Labim/UFRN


# DIÁRIO de NATAL

TERÇA-FEIRA Natal, 3 de janeiro de 2012 www.diariodenatal.com.br R$ 1,00

FUNDADOR DOS DIÁRIOS ASSOCIADOS: ASSIS CHATEAUBRIAND


## Um praça sem DONO



Carlos Santos/DN/D.A Press

PRAÇA QUE PODERIA SERVIR PARA A PRÁTICA DE ESPORTES É UM RETRATO DO ABANDONO EM CANDELÁRIA. PREFEITURA DIZ QUE ESPAÇO PERTENCE À CAERN, MAS ÓRGÃO DESCONHECE PROPRIEDADE. PÁGINA 9

## Animais EM RISCO

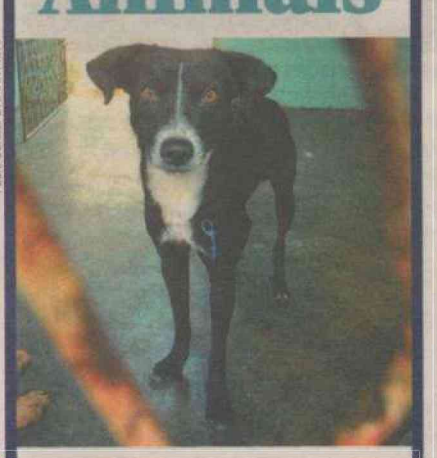

Fábio Cortez/DN/D.A Press

ONGs de proteção aos animais dizem receber denúncias de que há sacrifício de animais saudáveis no Centro de Zoonoses. Diretor nega. PÁGINA 10

## Cinzas



Paulo de Sousa/DN/D.A Press

Incêndio destruiu todos o móveis em casa do bairro Passagem de Areia, em Parnamirim, onde idosa dormia com neto. PÁGINA 9

## CAOS NA SAÚDE

# QUASE 30 PACIENTES NA FILA DA UTI DO HWG

Mesmo com esforço do secretário de Saúde, Domício Arruda, que negociou a transferência de cerca de 50 pacientes para outros hospitais conveniados, o Hospital Walfredo Gurgel enfrenta um quadro de superlotação. Na tarde de ontem, 29 pacientes aguardavam vaga na UTI. Greve dos médicos agrava quadro. PÁGINA 2



Carlos Santos/DN/D.A Press

**VERANEIO //** Muitos bares que aportaram em Pirangi no verão passado não irão para lá neste janeiro. Donos alegam dificuldades e alto custo. PÁGINA 6

## Festa, comemoração e sujeira



Fábio Cortez/DN/D.A Press

Queima de fogos durou cerca de 10 minutos

Quem optou por curtir a passagem de ano no litoral de Natal encontrou uma festa tranquila, mas com pouca estrutura. Faltaram agentes de trânsito, banheiros químicos e serviço eficiente de limpeza. Ainda ontem, dois dias depois, o cenário era de montanhas de lixo deixadas pela população nas ruas. PÁGINA 7



Carlos Santos/DN/D.A Press

Depois da festa, muito lixo acumulado nas ruas

ISSN 1415-4560

redação 4009.0150 atendimento ao assinante 4009.0220 classificados 4009.0200 comercial 4009.0173

DIÁRIOS ASSOCIADOS

Labim/UFRN



UFRN

## Resultado do vestibular sai amanhã

O resultado final do Vestibular 2012 da UFRN será divulgado pela Comperve amanhã, após entrevista coletiva da reitora Ângela Paiva, às 13h, no auditório da Reitoria. A própria reitora fará a leitura da lista dos primeiros colocados em todos os cursos e, em seguida, será divulgado o resultado geral do certame. A Televisão Universitária (canal 5 e 17 na TV a cabo) e Universitária FM (88,9) farão a transmissão ao vivo da divulgação dos aprovados. A informação foi confirmada pela Agência de Comunicação da UFRN. O cadastramento dos alunos ingressantes na UFRN ocorrerá de 17 a 20 de janeiro. Já o ano letivo de 2012 começa no dia 13 de fevereiro.

Em 2011, a UFRN recebeu o maior número de inscrições para o vestibular. Mais de 30 mil candidatos se inscreveram no mais concorrido processo seletivo para o ensino superior do estado. Depois do resultado da primeira fase, 18.694 disputam uma das 6.209 vagas oferecidas pela instituição nos campi de Natal, Currais Novos, Mossoró, Caicó e Santa Cruz. O número de candidatos que não compareceram ao local de prova chegou a 3.207 candidatos, o que representa 11,63% do total. As provas do Vestibular 2012 foram realizadas em novembro, e o resultado da primeira fase foi divulgado no dia 13 de dezembro.

## índice


| | |
|---|---|
| política | 03 |
| economia | 06 |
| cidades | 07 |
| muito | 12 |
| social | 13 |
| televisão | 14 |
| opinião | 16 |
| brasil&mundo | 18 |
| esportes | 24 |


**o tempo hoje**

**NATAL //** Nublado a parcialmente nublado com chuvas em áreas isoladas.

**RIO GRANDE DO NORTE //** Nublado a parcialmente nublado, chuvas em áreas isoladas do litoral leste, possibilidade no agreste.

**tábua de marés**

| | | |
|---|---|---|
| | 12:19 | 0.0 |
| LUA crescente | 05:51 | 0.8 |
| | 18:38 | 0.8 |

# Pacientes do WG são transferidos para amenizar superlotação

**Cerca de 50 pessoas com quadros de alta e média complexidade foram levadas a outras unidades de saúde**

Erta Souza
ertasouza.rn@dabr.com.br

Ana Amaral/DN/D.A Press



Além da paralisação dos médicos da Cooperned, transferências se deram devido aos acidentes nas estradas no fim de semana

Com o objetivo de amenizar a superlotação no Hospital Walfredo Gurgel intensificada pelos acidentes automobilísticos registrados nas estradas e rodovias do estado nos últimos dias de 2011 e paralisação dos profissionais da Cooperativa dos Médicos do Rio Grande do norte (Coopmed), a Secretaria de Estado da Saúde Pública do Rio Grande do Norte (Sesap) resolveu transferir para outras unidades cerca de 50 pacientes que aguardavam procedimentos de alta e média complexidade. Até o final da tarde de ontem, cerca de 29 pacientes aguardavam vaga na Unidade de Terapia Intensiva (UTI) do Walfredo. "Eles estão entubados em setores como politrauma, reanimação e observação porque não tem espaço na UTI", garantiu o secretário estadual de saúde, Domício Arruda.

A equipe da Coordenadoria de Operações de Hospitais e Unidades de Referência (Cohur) transferiu os pacientes na tentativa de melhorar o fluxo de entrada e saida do maior hospital do estado. A transferência foi possível graças a um apelo do secretário Domício Arruda com os diretores dos hospitais que cederam as vagas, mesmo sem terem recebido o pagamento da Secretaria Municipal de Saúde (SMS). Segundo Domício, o Memorial disponibilizou ontem 26 vagas, o Ruy Pereira 20 e outras foram cedidas no Hospital Regional Deoclécio Marques em Parnamirim. "Vamos monitorar o fluxo dos pacientes e leitos disponíveis em outros hospitais do estado para evitar a superlotação no Walfredo Gurgel".

O secretário explicou que normalmente o Walfredo faz o atendimento inicial e depois esses pacientes são encaminhados para procedimentos complementares em hospitais da rede privada como Memorial e Médico Cirúrgico, credenciados via prefeitura. Contudo, devido ao atraso no repasse da prefeitura, os hospitais não estavam recebendo os pacientes como deveria. "Tivemos que conversar com os diretores e explicar a situação do Walfredo", disse.

### Coopemed

Domício acrescentou que foi informado que a prefeitura fará o pagamento à Coopmed hoje de forma parcelada, entretanto, a reportagem do **Diário de Natal** não conseguiu confirmar a informação. Por diversas vezes tentamos falar com a secretária municipal de saúde, Maria do Perpétuo Socorro, e os três secretários adjuntos, mas não tivemos sucesso.

A assessoria de imprensa da SMS informou que o processo de pagamento foi encaminhado à Secretaria de Planejamento, Fazenda e Teconologia da Informação (Sempla) para que fosse autorizado, contudo o secretário Antônio Luna disse que o processo é da pasta da Saúde. A reportagem tentou falar com o presidente da Coopmed, Fernando Pinto, mas não obteve sucesso.

SANTOS REIS

# Bairro já vivencia celebração aos Reis Magos

O bairro de Santos Reis, Zona Leste de Natal, já está em festa, homenageando os santos reis Belchior, Gaspar e Baltazar). A festa teve início ontem à noite, com a missa de abertura e o hasteamento das bandeiras e logo após a apresentação das bandas Filhos de Davi, Deus Trino e a Banda Missão. A programaçao vai até sexta-feira, dia 6, com atividades religiosas e culturais que devem atrair mais de 15 mil pessoas. terço, novena, alvorada e procissão.

As missas

Há uma grande expectativa para o dia 5, quando as atividades começam às 4h40 da manhã com uma caminhada penitencial do Santuário dos Santos Reis até a Fortaleza dos Reis Magos culminando com celebração de Missa. No dia 06, que é o principal dia das comemorações, haverá uma alvorada às 6h, Missa dos Enfermos às 7h, Missa dos Peregrinos às 9h e Batimos às 11h. Mas o ponto máximo da festa é a procissão, às 16h, que chega a reunir em torno de 15 mil fieis de toda cidade com as imagens dos três Reis Magos e da Sagrada Família. A missa campal será às 18h, encerrando a festa com a participação das três bandas que começaram a festa.

De acordo com uma das organizadoras da festa, Francinete Araújo, cerca de 100 barracas já estão em atividade no bairro, onde toda população também está mobilizada a receber bem o visitante. Ela disse que a Polícia Militar já disponibilizou 50 policiais para garantiur a segurança dos fieis, dos visitantes e da comunidade. Um momento cultural muito esperado pela comunidade e, por isso, tem que ser redobrada a segurança é a apresentação da Banda Grafite. "Se onde essa banda vai, costuma atrair muita gente, imagine aqui, em Santos Reis, onde ela nasceu", justifica ela.

### Tríduo

Já na parte religiosa a paróquia vai levar os fiéis a refletir nsobre a vida cristã como norte que leva à epifania do Senhor neste ano de 2012, quando a igreja paroquial celebra no mês de abril 30 anos de serviço missionário. O vigário paroquial, padre César Luiz de Morais, convida a comunidade natalense para participar do tríduo em honra aos santos padroeiros, uma das mais importantes festas da povo potiguar. **(Francisco Francerle)**

Labim/UFRN



EDITOR Edilson Braga (edilsonbraga.rn@dabr.com.br) politica.rn@dabr.com.br

# Resoluções do TSE delimitam ações dos candidatos este ano

**Desde o dia 1º está proibida a divulgação de pesquisa sobre o pleito de outubro sem registro na justiça eleitoral**

Allan Darlyson
allandarlyson.rn@dabr.com.br

Com o início de 2012, as atenções do mundo político se voltam para as disputas pelas prefeituras. O Tribunal Superior Eleitoral (TSE) já emitiu resolução sobre o calendário das eleições deste ano. Desde o dia 1º está proibida a divulgação de qualquer pesquisa referente ao pleito de outubro próximo sem registro eleitoral. Além disso, os gestores estão proibidos de distribuir bens, valores ou benefícios.

Durante o ano, os prefeitos só poderão oferecer benefícios aos eleitores em caso de calamidade pública, de estado de emergência ou de programas sociais autorizados em lei e já em execução orçamentária no exercício anterior, casos em que o Ministério Público Eleitoral poderá promover o acompanhamento de sua execução financeira e administrativa.

Também ficou proibida desde o último domingo a execução de programas sociais por entidade nominalmente vinculada a pré-candidato ou por eles mantida, ainda que autorizados em lei ou em execução orçamentária no exercício anterior. Em Natal, os vereadores que possuem instituições assistencialistas deverão interromper as atividades imediatamente. Caso o contrário, poderão ser impedidos de disputar a reeleição.

O TSE tem até o dia 5 de março para expedir recomendações referentes ao período eleitoral. A partir do dia 7 de abril, o Tribunal começará os testes dos programas de informática a serem utilizados no período eleitoral. Os partidos terão até o dia 10 de abril para publicar no Diário Oficial da União as normas para escolha dos candidatos e substituição, caso os respectivos estatutos sejam omissos em relação a isso.

A partir de 10 de abril, os gestores públicos ficarão impedidos de dar aumento ou gratificações a servidores. No dia 9 de maio se esgota o prazo para eleitores requererem registro eleitoral, trocarem de domicílio e fazerem alterações em seus cadastros. Em 15 de maio, os pré-candidatos ficam liberados para fazerem campanha internamente pela indicação dos seus nomes nas convenções, sem exposição midiática.

A Justiça Eleitoral tem até 5 de junho para enviar aos partidos a lista de nomes dos filiados que devem multa eleitoral, para a expedição dos certificados de quitação. A partir de 10 de junho, um domingo, estão liberadas as convenções partidárias, que vão definir os nomes que disputarão as eleições, como também as coligações que serão formadas.

Na mesma data, as emissoras de rádio e de televisão ficam proibidas de transmitir programas apresentados ou comentados por candidatos escolhidos em convenção. Neste dia, os feitos eleitorais ganharão prioridade para a participação do Ministério Público e dos juízes de todas as justiças e instâncias, ressalvados os processos de habeas corpus e mandados de segurança.



Tales Paulo/DN/D.A Press

## Prazo para convenções termina dia 30 de junho

Em 11 de junho, se não fixado por lei, caberá a cada partido político fixar o limite de gastos de campanha para os cargos em disputa e comunicá-lo, no pedido de registro de seus candidatos, à Justiça Eleitoral. O prazo para as convenções partidárias termina no dia 30 de junho. Em 1º de julho, as emissoras de rádio e televisão ficam proibidas de fazer qualquer tipo de ação que favoreça algum candidato.

As propagandas eleitorais serão liberadas a partir do dia 6 de julho, data a partir da qual os candidatos, os partidos políticos e as coligações poderão realizar comícios e utilizar aparelhagem de sonorização fixa, das 8 às 24 horas. Também serão liberadas as propagandas na internet. No dia 7 de julho, os gestores públicos ficarão impedidos de nomear ou exonerar funcionários. Em 10 de julho acaba o prazo para os candidatos requererem registro de candidatura.

No dia 21 de agosto, começará o horário gratuito de propaganda eleitoral obrigatória nas emissoras de rádio e da televisão. A partir de 22 de setembro, nenhum candidato, membro de Mesa Receptora e fiscal de partido poderão ser detidos ou presos, salvo em flagrante delito. No dia 2 de outubro, a regra será aplicada para todos os eleitores.

A campanha eleitoral no rádio e na televisão terminará no dia 4 de outubro, último dia também para propaganda política mediante reuniões públicas ou promoção de comícios e utilização de aparelhagem de sonorização fixa entre as 8 e as 24 horas. A data limite também vale para debates eleitorais, que poderão se estender até às 7 horas do dia 5. A eleição será realizada em 7 de outubro.

## Registro no TSE somente via internet

As entidades e empresas que realizarem pesquisas de opinião pública relativas às eleições 2012 ou aos candidatos devem registrar cada uma delas na Justiça Eleitoral até cinco dias antes da divulgação de cada resultado. Essa exigência foi estabelecida pelo art. 33 da Lei nº 9.504/1997 e pormenorizada na Resolução - TSE nº 23.364/2011.

Para o registro de pesquisa, é obrigatória a utilização do Sistema de Registro de Pesquisas Eleitorais (PesqEle), disponível nos sites dos Tribunais Eleitorais, nos quais também pode ser acessado o manual pertinente ao sistema. O registro de pesquisa será realizado apenas via internet, pelas entidades e empresas que realizarem pesquisas de opinião pública relativas ao pleito deste ano.

O registro de pesquisa poderá ser realizado a qualquer tempo, independentemente do horário de funcionamento do Cartório Eleitoral. Na hipótese de a pesquisa abranger mais de um município, o sistema gerará registros individualizados por cidade e será criado um protocolo para cada localidade.

As informações e os dados registrados no sistema de pesquisa ficarão à disposição de qualquer interessado, pelo prazo de 30 dias, nos sites dos Tribunais Eleitorais.

## Eleições 2012: Sunduscon divulga amanhã a primeira pesquisa

A primeira pesquisa referente ao pleito de 2012 registrada no Tribunal Superior Eleitoral (TSE) será divulgada amanhã, às 8h, na sede do Sindicato da Indústria da Construlçao Civil (Sinduscon-RN), em Candelária. A pesquisa foi realizada pelo Instituto Consult, que ouviu mil eleitores natalenses, das quatro zonas da cidade.

Na sondagem, foram incluídos oito pré-candidatos a prefeito: Carlos Eduardo (PDT), Fábio Faria (PMN), Felipe Maia (DEM), Fernando Mineiro (PT), Hermano Morais (PMDB), Micarla de Sousa (PV), Rogério Marinho (PSDB) e Wilma de Faria (PSB).

Essa é a primeira de uma série de seis pesquisas Sinduscon/Consult que serão divulgadas até julho deste ano.

Labim/UFRN





ALUISIO LACERDA
aluisiolacerda@gmail.com

# Ponteio

## O ano começou

O calendário girou. Do ponto de vista administrativo, no entanto, não se deve esperar novidades. Pelo menos foi o que deixou transparecer a governadora Rosalba Ciarlini na sua entrevista a O POTI. O Estado entra 2012 sem dinheiro em caixa. "Só há caixa quando está sobrando dinheiro", mas esse momento virá, segundo suas previsões. A governadora vai contratar uma auditoria para avaliar as contas do governo anterior. Ou seja, 2012 também será um ano de muita reclamação sobre as dívidas passadas. É a vez de perguntar: não foi possível ver tudo pelo retrovisor? Questão de estratégia não se discute. Aguardemos. O ano começa com oito pré-candidatos à Prefeitura de Natal: os deputados estaduais Fernando Mineiro (PT) e Hermano Morais (PMDB), os federais Felipe Maia (DEM) e Rogério Marinho (PSDB), a ex-prefeita e ex-governadora Wilma de Faria (PSB), o ex-prefeito e ex-deputado Carlos Eduardo (PDT), o vereador Albert Dickson (PP) e a prefeita Micarla de Souza (PV). Não será surpresa se todos eles confirmarem as candidaturas nas convenções, em junho. Os dirigentes partidários vão ter um trabalho hercúleo para formar alianças na primeira rodada. No momento não se fala em base aliada. Esta semana também tem pesquisa eleitoral em Natal. Aguardemos.

● Aviso relevante aos blogueiros, principalmente àqueles que nunca receberam uma intimação: a partir de agora só divulguem pesquisas eleitorais registradas na Justiça Eleitoral. É só conferir no portal do TRE/RN.

● O Governo do Estado está caindo fora do Programa do Leite na hora certa. Uma comissão do Ministério da Agricultura vai avaliar ações voltadas para a melhoria da qualidade do leite consumido pelos brasileiros.

● Mais de 48 milhões de pessoas têm renda vinculada ao salário mínimo nacional, que passou, agora em janeiro, de R$ 545 para R$ 622, o correspondente a R$ 20,73 o salário dia. O ganho real desde 2002 foi de 66%.

● Foi atualizado desde o dia 1º o valor máximo do seguro-desemprego, que passa de R$ 1.010,34 para R$ 1.163,76, reajuste de 14,12%, segundo resolução do Conselho Deliberativo do Fundo de Amparo ao Trabalhador.

### PRAZO DE VALIDADE

Presidente nacional do Democratas, o senador José Agripino tem dois anos para buscar alternativas. A aliança com o PSDB estaria com prazo de validade vencido. O pleito municipal deste ano confirmará ou não a tendência de afastamento. Como o próprio senador diz, a interlocução primeira é com os tucanos, "mas não é compulsória".



Fábio Cortez/DN/D.A Press

### COMPRAS ON LINE

A Secretaria de Tributação do Rio Grande do Norte antecipou-se e não vai mais mexer no sistema de cobrança de ICMS de produtos adquiridos pela internet pelo consumidor final. O STF ainda não referendou a recente a medida cautelar concedida pelo ministro Joaquim Barbosa, mas no julgamento do mérito deverá ser confirmada a violação do princípio federativo.

### FISCALIZAÇÃO ESPECIAL

Novas regras de fiscalização. A Receita Federal entra 2012 com os parâmetros atualizados de classificação das empresas que deverão ter acompanhamento econômico-tributário diferenciado no exercício. Deverão, por exemplo, se submeter às novas regras as empresas cuja receita bruta anual, em 2010, seja superior a R$ 100 milhões. R$ 90 milhões era o antigo teto.

# Agenda internacional de Dilma inclui Estados Unidos e África

**De 25 a 29 de janeiro de 2012, a presidenta deverá comparecer ao Fórum de Davos, na Suíça**

**Brasília** - A agenda internacional da presidenta Dilma Rousseff inclui eventos em todos os continentes. Mas a preocupação do governo está voltada para a Conferência Rio+20, que ocorrerá no Rio de Janeiro, de 28 de maio a 6 de junho de 2012. Será a maior conferência mundial sobre preservação ambiental, desenvolvimento sustentável e economia verde definindo um novo padrão para o setor. Mais de cem presidentes e primeiros-ministros estarão presentes.

A presidenta também não pretende se afastar de uma série de eventos internacionais. Uma das expectativas é que Dilma, acompanhada pelo ministro da Fazenda, Guido Mantega, compareça no Fórum de Davos, na Suíça, de 25 a 29 de janeiro de 2012. Em discussão os impactos da crise econômica internacional, assim como os desejos do Mercosul em ampliar o comércio com os europeus e os Estados Unidos.

Ao mesmo tempo que coordena a organização da Rio+20, a presidenta pretende retribuir as visitas que recebeu em 2011. Um dos convites é para que Dilma viaje para os Estados Unidos. Em março de 2010, o presidente norte-americano, Barack Obama, visitou o Brasil com a família e convidou Dilma para encontrar com ele em 2012.

Já de 16 a 18 de abril, Mantega e o presidente do Banco Central, Alexandre Tombini, devem representar o país no Fórum Latino-Americano Econômico, na Cidade do México. Mais uma vez os impactos da crise econômica internacional e as medidas adotadas na tentativa de contê-los deverão dominar os debates.

Dilma se programa ainda para participar da Cúpula América do Sul-África (ASA), de 15 a 16 de maio de 2012, em Malabo, na Guiné Equatorial. Durante reunião preparatória, em novembro, o ministro das Relações Exteriores, Antonio Patriota, confirmou a intenção da presidenta de participar do evento, considerado um marco político e econômico porque integra duas regiões em desenvolvimento e que têm histórias comuns de colonização.

Iano Andrade/CB/D.A Press



Presidenta deverá ajustar agenda internacional com a Rio+20, em maio

No café da manhã de confraternização com os jornalistas, no Palácio do Planalto, Dilma ressaltou sua decisão de dar atenção à África em 2012. "Eu, infelizmente, só pude ir à África Subsaariana e a Angola, Moçambique e África do Sul, mas acho importantíssima também ao Norte da África. No próximo ano [em 2012] eu vou dar uma dedicação especial a isso porque o Brasil tem de ter uma visão multipolar de política externa".

Em junho, há a Cúpula do Mercosul, em Buenos Aires, na Argentina. Na ocasião, os presidentes Dilma Rousseff, Cristina Kirchner (Argentina), Fernando Lugo (Paraguai) e José Pepe Mujica (Uruguai) deverão abordar as propostas para incrementar a parceria multilateral na região.

Já em agosto foi sugerido que a presidenta participe da cerimônia de encerrado das Olimpíadas de Londres, na Grã-Bretanha, pois Brasil será o próximo país a sediar o evento - as Olimpíadas de 2016 no Rio de Janeiro.

## Presidenta é referência na América Latina

A presidente Dilma Rousseff passou a ser referência para as outras mulheres que ocupam os cargos políticos mais importantes da América Latina. A influência não se restringe a Cristina Kirchner, presidente reeleita da Argentina, que citou Dilma no discurso de posse no último dia 10. Em entrevistas, a presidente da Costa Rica, Laura Chinchilla, e a diretora executiva da Entidade das Nações Unidas para a Igualdade de Gênero e o Empoderamento das Mulheres (ONU Mulheres), Michelle Bachelet, elogiam a atuação de Dilma no primeiro ano do mandato.

A América Latina tem três mulheres na presidência: Dilma, Laura e Cristina, a primeira da região a ser reeleita para o cargo. Bachelet governou o Chile entre 2006 e 2010 e, logo após deixar o cargo, passou a chefiar a ONU Mulheres, criada em julho de 2010. Em comum, as quatro foram as primeiras a serem eleitas para presidir seus respectivos países. Pela força econômica do Brasil, pelo simbolismo da eleição da ex-guerrilheira e pela influência da cultura brasileira, o governo da presidente Dilma passou a ser referência para as outras líderes políticas latinas.

Labim/UFRN



# Tensão nas prévias municipais em 2012

**Embate entre PT e PMDB na base governista e a entrada do PSD de Kassab embaralham o cenário político**

Os dois principais partidos aliados do governo, PMDB e PT, devem protagonizar o embate dentro da base de sustentação política da presidenta Dilma Rousseff no Congresso neste ano que se inicia, por conta das eleições municipais, com primeiro turno marcado para 7 de outubro. Preocupado em manter a dianteira no ranking dos partidos com maior número de prefeituras, que garante a credencial de aliado mais forte do governo Dilma, o PMDB terá de conter o avanço petista, sobretudo nas regiões Nordeste e Sul para cumprir a ousada meta de elevar em de 1.175 para 1.300 o montante de administradores municipais eleitos pela legenda - um aumento de 10%.

A tensão entre os dois partidos antecipou as articulações em torno de um pleito considerado decisivo na definição do que será a relação de forças dentro do governo nos próximos anos e, o que é mais importante, a base de lançamento das disputas estaduais e da corrida presidencial de 2014.

Normalmente, as prévias para a escolha das candidaturas a prefeito, no PT, ocorrem no início do ano. Mas o acordo em torno da candidatura do ministro da Educação, Fernando Haddad, à prefeitura de São Paulo acabou selado na primeira quinzena de novembro, exemplifica um membro da cúpula do PT.

"Será difícil para o governo manter o distanciamento necessário das divisões políticas que deverão surgir nesse processo", afirma o cacique petista. O PMDB trabalha uma estratégia agressiva nos estados e, a princípio, quer ter candidatos em cada uma das 26 capitais onde haverá eleições no próximo ano. O cenário mais plausível até o momento, entretanto, aponta para candidaturas próprias do PMDB em 22 capitais. O PT lançará nomes em 20 capitais. No outro extremo do espectro partidário, o PSDB tem pretensões em 19 capitais. Um enfraquecido DEM mira em 14.

GOVERNO FEDERAL
BRASIL
PAÍS RICO É PAÍS SEM POBREZA

Um ano dura 12 meses.
Um agradecimento, a vida toda.

Para o Banco do Brasil, o melhor de 2011 foi poder fazer parte de mais um ano da sua história e acompanhar de perto suas conquistas.

Nosso obrigado é todo seu.

Feliz 2012.

Nossa corrente de agradecimentos espera por você no meuobrigado.com.br. Participe com sua mensagem.

@BancodoBrasil facebook.com/bancodobrasil

BANCO DOS BRASILEIROS

todo seu

Central de Atendimento BB 4004 0001 ou 0800 729 0001 – SAC 0800 729 0722
Ouvidoria BB 0800 729 5678 – Deficiente Auditivo ou de Fala 0800 729 0088

bb.com.br

Labim/UFRN



EDITOR >> Luiz Reinaldo Freitas (luizfreitas.rn@dabr.com.br) economia.rn@dabr.com.br

# Bares deixam de aportar em Pirangi

**Custo alto por período curto fazem estabelecimentos desistirem de investimento durante o verão**

Felipe Gibson
felipegibson.rn@dabr.com.br

Carlos Santos/DN/D.A Press




Pelo terceiro ano em Pirangi, Shock Bar é um dos poucos remanescentes. "É trabalhoso", admite proprietário

Veranear é uma tradição para os natalenses. Muita gente sai da capital e vai às praias, que se transformam em polos de lazer durante janeiro e fevereiro. Próxima a Natal e conhecida pelo fluxo que recebe no veraneio, a praia de Pirangi do Norte foi alvo de investimentos de diversos bares e restaurantes da capital em 2011. Entretanto, a migração não aparece com a mesma força neste ano. Falta de infraestrutura, dificuldades de logística e as exigências referentes a licenciamentos pesaram na conta para uma aposta que se estende por um período relativamente curto até o Carnaval.

Halisson Lasmar, proprietário dos bares Decky e Vyola, conta que o retorno veio, porém as dificuldades para manter um estabelecimento em Pirangi do Norte foram muitas. "Todo dia aparecia um problema diferente", afirma o empresário, que foi sócio no Espaço Devassa, empreendimento instalado exclusivamente para o Verão no ano passado. A decisão de não repetir a dose veio por vários motivos, como falta de uma rede de água e energia suficiente, a quantidade de licenças necessárias para funcionar por um período de apenas 30 dias, ausência de lugar para estacionamento, e o fato de muitos veranistas preferirem os churrascos em casa. Para o verão de 2012, Lasmar preferiu manter os bares em Natal e investir para atrair turistas aos dois estabelecimentos.

Já o Dom Cervantes, que esteve na praia de Búzios, coloca a dificuldade logística como principal fator para não continuar com o funcionamento. O proprietário Carlos Ovídio Moura conta que o trânsito complica muito. "Além do acesso pela Rota do Sol, o único caminho é por Nísia Floresta, o que é complicado" observa o empresário, que ressalta ainda o valor alto do aluguel como um dos empecilhos.

Com o aumento do fluxo ocorrendo com mais força apenas nos fins de semana, principalmente por Búzios ser uma praia mais distante, o empresário relata que não compensava manter a estrutura. "Para quem já possui tudo montado é bom, mas quem tem de levar tudo para lá é difícil. É um custo alto para passar pouco tempo", enfatiza.

Dos bares natalenses que investiram na ida para as praias do Sul no ano passado, apenas o Shock Bar continuou no formato - é o terceiro ano do estabelecimento no verão de Pirangi do Norte. Mesmo sem a parceria do Beleza Bar, o Shock Bar continuará, e desta vez disponibilizando um estacionamento privado para os clientes. "É trabalhoso, mas Petrópolis [bairro em que o bar funciona em Natal] fica deserto no veraneio", explica o sócio-proprietário da marca, Wellington Paim.

Carlos Santos/DN/D.A Press



Um dos estabelecimentos de 2011 deu lugar a lançamento imobiliário

## Sem despesas

A avaliação de Carlos Ovídio Moura se aplica bem ao caso de Fernando Augusto Castro, proprietário da pizzaria Massa Fina e dono de um imóvel em Pirangi do Norte. Sem gastos com aluguel, o empresário investiu em reformas, e junto com parceiros transformou o espaço na Arena Verão Pirangi.

Fernando Augusto ressalta que o ambiente funcionará como bar de quarta a domingo com opções de petiscos do verão, além de comida japonesa e pizzaria. Nos fins de semana, durante a noite, vira um espaço para atrações musicais com capacidade para 1.000 pessoas. A montagem de uma arena de shows também foi a ênfase do Seis em Ponto, que deixou o formato bar do ano passado para trabalhar com os eventos em Pirangi do Norte. A Arena Verão Seis em Ponto/Ecomax fará em torno de seis festas durante a alta estação.

## Setor de gastronomia investe no local

Se por um lado a presença dos bares natalenses em Pirangi do Norte diminuiu, o setor de gastronomia continua forte. Aproveitando a busca dos veranistas por um lanche no final da noite, ou após as festas, os estabelecimentos que trabalham com fast-food vão de malas prontas para o Litoral Sul. Neste ano o sanduíche do Pittsburg, o cachorro quente do Tantico's, a empada do Mr. Empada, e a pizza do Mister Pizza são algumas opções para fazer uma boquinha durante o verão.

O proprietário do Mr. Empada, Álvaro Leocádio, lembra que no ano passado as vendas ficaram um pouco limitadas pela lanchonete estar localizada dentro do Shock Bar. Com ponto próprio neste veraneio, o empresário espera mais salgados saindo. Já o Tantico's aguarda a repetição do sucesso do verão anterior, quando era frequente encontrar o local lotado.

Em Pirangi desde 2008, o Pittsburg promoverá diversas ações além do cardápio de sanduíches. Entre outras coisas, a sanduicheria realizará um circuito de corrida pela orla, o 1º Copitts de Beach Soccer, o Concurso Garota Pittsburg de Verão, em que a ganhadora estampará junto com o Pittssauro a próxima capa do cardápio).

DIREITO DE ESCOLHA

## SERVIDORES JÁ TRANSFEREM CONTA-SALÁRIO

O servidor público que recebe pagamento em conta-salário poderá, a partir de ontem, pedir a transferência automática do dinheiro para o banco que escolher. Esses trabalhadores foram os últimos a ter acesso ao benefício, uma vez que os da iniciativa privada têm esse direito desde 2009.

Com o prazo maior para a entrada em vigor do benefício ao funcionalismo público, os estados e municípios puderam oferecer por mais tempo o atrativo dos pagamentos aos servidores na hora de leiloar as folhas às instituições financeiras.

De acordo com as regras estabelecidas pelo governo, para transferir o salário para outra conta diferente da aberta pelo empregador, é preciso que a indicação seja feita por escrito à instituição financeira. O banco é obrigado a aceitar a ordem no prazo de até cinco dias úteis e os recursos devem ser transferidos para o banco escolhido pelo empregado no mesmo dia do crédito do salário, até as 12h. A conta-salário é diferente da conta-corrente por ser destinada ao pagamento de salários, aposentadorias e pensões e por se tratar de um contrato firmado entre a instituição financeira e a empresa empregadora e não entre o banco e o empregado.

A instituição que processa o maior número de folhas de pagamento de servidores públicos no país é o Banco do Brasil (BB). Segundo o diretor de Clientes Pessoa Física do BB, Sérgio Nazaré, são 1,516 milhão de servidores federais, o que representa 71% dos pagamentos a esses trabalhadores. No caso dos servidores estaduais, são 3,104 milhões (59%), e dos municipais, o número chega a 2,058 milhões (27%).

O diretor do BB disse que o banco não espera perder clientes com a nova regra que vigora em 2012. Segundo ele, a instituição tem investido em estratégias não somente para manter, mas também para aumentar o número de clientes. "Há um reforço na estrutura de relacionamento", disse. Ele lembrou que servidores federais têm livre opção bancária por decisão do Ministério do Planejamento e, mesmo assim, não houve redução de clientes nesse segmento.

De acordo com o Ministério do Planejamento, a maior concentração de pagamentos está no BB, com 76,41% - cerca de R$ 4,9 bilhões - do total de pagamentos a servidores ativos e aposentados feitos em outubro deste ano. Em seguida vêm a Caixa, com 12,65% (R$ 825 milhões).

Labim/UFRN



EDITOR >> Luiz Reinaldo Freitas (luizfreitas.rn@dabr.com.br) cidades.rn@dabr.com.br

Fotos: Fábio Cortez/DN/D.A Press



Com a maré alta, solução para o público em Ponta Negra foi se acomodar no espaço exíguo do calçadão

# Virada tranqüila na capital

**Praias urbanas foram invadidas pelos natalenses e turistas**

Bruno Vasconcelos
brunovasconcelos.rn@dabr.com.br

A virada de ano em Natal ocorreu em clima de tranquilidade na noite do último sábado. Como de costume, o natalense saiu de casa e foi às principais praias da cidade para acompanhar a queima de fogos - símbolo maior da chegada de um novo ano. Na mais famosa praia da capital, Ponta Negra, a maré cheia fez com que a festa fosse transferida para o calçadão, o que não tirou o ânimo das pessoas. Era grande o número de turistas, principalmente estrangeiros na praia da Zona Sul.

Um ponto negativo da festa em Ponta Negra foi o lixo acumulado dos dias anteriores que não foi recolhido e ficou amontoado na subida da avenida Erivan França. Como o espaço na orla estava muito reduzido, devido à maré alta, as pessoas tinham que passar ao lado da pilha de lixo, causando transtornos.

A falta de agentes de trânsito para orientar os motoristas gerou alguns focos de engarrafamento nas descidas da praia cerca de duas horas antes da virada de ano. Todos queriam deixar o carro o mais próximo possível da festa, o que em certos momentos fez o trânsito travar nas ruas e surgir princípios de confusão entre motoristas.

## Folia

Do outro lado da cidade, na Zona Leste, as praias do Meio, do Forte e dos Artistas foram completamente tomadas pela população. O palco montado pela prefeitura em Santos Reis foi o ponto de maior concentração de público, que era embalado pela folia dos hits baianos e da "swingueira".

Entretanto, a falta de policiamento na praia do Forte fez com que cenas desagradáveis fossem vistas pelas famílias ali presentes. Era grande o número de jovens e adolescentes fumando maconha na beira-mar, sem nenhuma vergonha ou temor. Como também não se viam banheiros químicos nas proximidades do palco, muitos recorriam ao mar para fazer suas necessidades.

Mas quando o relógio marcou meia-noite todos os problemas foram esquecidos. Todos voltaram sua atenção para a Ponte Newton Navarro, onde a prefeitura preparou a queima de fogos. O show pirotécnico durou pouco mais de 10 minutos, tempo suficiente para encantar quem estava na praia. "Foi rápido, mas foi bonito. Principalmente a cachoeira de fogos caindo da ponte", disse a estudante Laureane Santos.

Logo após a queima de fogos a maioria das pessoas fez o caminho de volta para casa. Como a Ponte Nova ficou fechada até 1h, o trânsito ficou lento em direção ao centro da cidade, mas nada que causasse grandes transtornos. Quando a ponte foi reaberta o trânsito voltou a fluir normalmente em direção à Zona Norte.



Lixo acumulado no final da Erivan França foi um dos pontos negativos da festa



Show de luzes na Ponte de Todos

PRAIA DO MEIO

# No rescaldo do ano novo, sujeira nas ruas

O lixo nas praias urbanas de Natal foi o cenário mais marcante um dia após a festa de virada do ano. A praia do Meio ficou abarrotada de lixo não apenas na orla marítima, principal ponto de concentração da festa de fim de ano, mas em diversas ruas adjacentes e, inclusive, nas duas praças do bairro que deram lugar a verdadeiros lixões. O acúmulo de lixo em alguns pontos era tanto que chegou a interditar ruas, atrapalhando o escoamento de veículos em direção ao local da festa e ao centro da cidade. No rescaldo do pós-festa da Praia do Meio, se os garis da Urbana conseguiram limpar a orla marítima, apesar de todo esforço, não deram conta de tanto lixo nas ruas adjacentes.

Na rua Rodrigues Dias, que é caminho para orla marítima e deveria servir de alternativa para o trânsito do local, se era impossível transitar a pé, pior de carro. A rua ficou interditada por uma verdadeira montanha de lixo que estava ali desde o dia 30, permanecendo até ontem pela manhã, quando a reportagem presenciou uma máquina da Urbana fazendo o recolhimento do lixo. Ainda na Praia do Meio, a reportagem constatou duas importantes praças tomadas por lixo. Na praça Raimundo Fernandes, em frente à Igreja Nossa Senhora de Fátima, a calçada ao lado da quadra ficou intransitável e o mau cheiro do lixo alcançava as casas da rua Pedro Afonso.

Outra praça que na passagem do ano também deu lugar a um lixão é a Maria Sinzideira, onde a reportagem chegou a flagrar o momento em que o morador Severino Antônio depositava ali um colchão velho. "Joguei isso aqui porque não tenho onde colocar. Antes, a Urbana dedicava um dia no mês para fazer o recolhimento de entulhos como móveis velhos e outros materiais que a coleta não recebia, mas agora só temos a alternativa do lixão", justifica-se.

Carlos Santos/DN/D.A Press



Praça ficou completamente tomada pelo lixo, revoltando moradores

# 135 toneladas de lixo recolhidas em um dia

Segundo diretor presidente da Urbana, João Bastos, a limpeza das praias urbanas para a virada do ano foi intensificada em diversos pontos da orla desde o sábado, 31 de dezembro, e contínuo nos dias 1 e 2, colaborando para que fossem recolhidas mais de 200 toneladas de lixo. 160 garis atuaram na varrição e na coleta do lixo gerado pelos banhistas e vendedores nas áreas das praias de Ponta Negra, do Meio e Redinha. Só no primeiro dia de 2012, foram removidas 135 toneladas de lixo provenientes da programação de réveillon nas praias de Natal. Ontem havia a presença de 20 garis na praia do Meio, 30 em Ponta Negra e 12 na praia da Redinha.

Sobre as praças da Praia do Meio que estão abarrotadas de lixo, ele disse que a responsabilidade de limpeza das praças não é de responsabilidade da Urbana, mas da Secretaria Municipal de Serviços Urbanos (Semsur), mas que de qualquer forma iria mandar uma equipe a esses locais para verificar a situação. Com relação ao ponto do Lamore, como é conhecido o lixão da Rodrigues Dias, João Bastos diz que frequentemente o local recebe os garis da Urbana, mas a comunidade do entorno volta a colocar o lixo ali. **(Francisco Francerle)**

Labim/UFRN



# PRF registra menos acidentes no ano novo

**Foram contabilizadas 30 ocorrências entre a quinta-feira e o sábado, com 15 feridos e um morto**

**Paulo de Sousa**
jpaulosousa.rn@dabr.com.br

Maria Iglê/Esp. DN/D.A Press

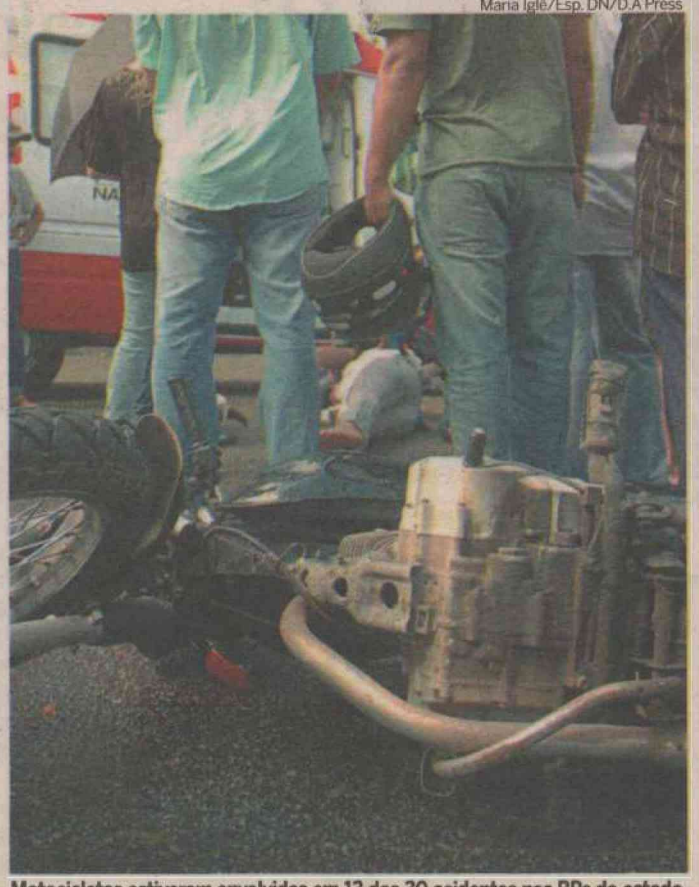

Motocicletas estiveram envolvidas em 13 dos 30 acidentes nas BRs do estado

A virada de ano durante o último final de semana teve três acidentes a menos registrados pela Polícia Rodoviária Federal (PRF) nas BRs que cortam o território potiguar, em comparação ao mesmo período do ano passado. A rodovia com maior número de acidentes foi a BR-101. Boa parte dos acidentes envolveu motociclistas, inclusive o único com morte, ocorrido na madrugada do sábado. Na BR-101 foram registrados 16 acidentes, seguidos de sete na BR-304, três na BR-427 e dois na BR-110, enquanto foi registrado um acidente na BR-226 e um na 405.

A operação de fim de ano feita pela PRF se deu entre o dia 30 de dezembro de 2011 e 1º de janeiro de 2012. Durante esse período, foram registrados 30 acidentes, com 15 feridos e uma pessoa morta. No mesmo período do ano passado, foram 33 acidentes, 22 pessoas feridas e um morto.

O inspetor Everaldo Morais, diretor do núcleo de comunicação do órgão, acredita que o motivo tenha sido a maciça divulgação nos meios de comunicação quanto às ações de fiscalização de polícia, sobretudo no que diz respeito ao combate à embriaguez ao volante. Outro ponto decisivo, na opinião do inspetor, foi o fim da obrigatoriedade dos órgãos fiscalizadores em avisar ao condutor sobre a presença de radares de velocidade. "As pessoas saiam para as estradas já cientes que em algum ponto iriam se deparar com uma blitz nossa ou com algum radar, então se precaveram".

Everaldo Morais chama a atenção para a quantidade de motociclistas envolvidos em acidentes durante este final de semana. "Em 13 dos 30 acidentes havia um motociclista, quase a metade dos casos. Ainda há muita imprudência e descaso com a própria segurança desses condutores". A única vítima registrada durante a virada de ano foi Alison de Souza Dantas, 21 anos, que conduzia uma moto pela BR-405, em Pau dos Ferros, por volta das 3h do sábado, quando colidiu de frente contra uma VW Saveiro.

No combate à embriaguez ao volante a PRF aplicou 254 testes, com 24 condutores autuados, dos quais 9 foram presos por dirigirem sob efeito de álcool acima do permitido em lei. Ainda durante a fiscalização do fim de ano, os radares da PRF flagraram 696 veículos circulando acima da velocidade permitida para a estrada. "Independente de não haver placas informando sobre a fiscalização eletrônica e mesmo que não haja sinalização de velocidade nos trechos rurais da rodovia, o condutor tem de se basear nos limites de velocidade estabelecidos no Código de Trânsito Brasileiro (CTB)", alerta Morais.

## Samu

A coordenação do Serviço de Atendimento Móvel de Urgência (Samu Metropolitano) registrou, no primeiro balanço da Operação Verão, um aumento de cerca de 50% no número de ocorrências. Segundo o coordenador geral Luiz Roberto Fonseca houve uma mudança de perfil das chamadas. "Registramos um deslocamento das ocorrências para as praias e estradas, diminuindo os chamados na zona urbana". Segundo a coordenação, o aumento do tráfego nas estradas levou a um aumento do tempo-resposta devido aos constantes congestionamentos. Outro fator observado foi o incremento das ocorrências de trânsito.

> **"Independente de não haver placas informando sobre a fiscalização eletrônica e mesmo que não haja sinalização de velocidade nos trechos rurais da rodovia, o condutor tem de se basear nos limites de velocidade estabelecidos no Código de Trânsito Brasileiro (CTB)"**
>
> **Everaldo Morais** - inspetor PRF

Durante o verão, o litoral potiguar contará com uma base de apoio no litoral Sul - na Rota do Sol - e outra no litoral Norte - em Extremoz. Duas motos estarão circulando na Praia de Pirangi, para os casos mais simples. O helicóptero do Centro Integrado de Operações Aéreas (Ciopaer) também está disponível para qualquer remoção necessária. Cada plantão conta com quatro médicos e três enfermeiros. A equipe do Samu Metropolitano conta ainda com 28 condutores.

PROBLEMA CRÔNICO

# RELATÓRIO DO CNJ SOBRE UNIDADES PRISIONAIS RENDE POUCOS FRUTOS

A visita de membros do Conselho Nacional de Justiça (CNJ), realizada no fim de 2010, até agora vem rendendo poucos frutos para o Rio Grande do Norte. O relatório confeccionado após a visita dos integrantes do conselho a 27 unidades prisionais instaladas em solo potiguar e a realização de um mutirão carcerário, em que mais de 4.500 processos foram analisados, entre novembro e dezembro de 2010 e entregue em março de 2011 aponta inúmeras falhas e problemas no sistema carcerário do RN, além de sugerir 24 medidas com o objetivo de mudar a realidade encontrada nas unidades prisionais do Estado.

As mudanças que podem ser classificadas como frutos do relatório são alterações e até fechamento de unidades prisionais, algumas que chegaram a ser classificadas pelo CNJ como calabouços, devido à situação de insalubridade e de superlotação. "Após a entrega do relatório, fechamos o CDP (Centro de Detenção Provisória) das Quintas, o da Zona Norte foi reformado e o da Ribeira será reformulado. Todos estes foram condenados pelo CNJ e receberam nossa atenção", informa Thiago Cortez, titular da Secretaria Estadual de Justiça e Cidadania (Sejuc). A reformulação do CDP da Ribeira, segundo o secretário, será estrutural e de ocupação, mas só poderá ser datada após a definição e aprovação pela Assembleia Legislativa do orçamento financeiro.

O titular da Sejuc ainda destaca que a resolução de outros problemas apontados pelo relatório do conselho nacional estão sob os cuidados da secretaria. "Estamos combatendo como é possível a situação de superlotação e de falta de infraestrutura que foi mostrada no relatório. Seguimos à risca o que foi dito pelo CNJ e também está contido no plano nacional do sistema penitenciário", afirma Thiago Cortez, citando o Plano Nacional de Saúde no Sistema Penitenciário (PNSSP) e os planos de ressocialização e de reestruturação do sistema prisional do RN.

## Paliativos

Para o Poder Judiciário, as alterações no sistema prisional foram ainda menores. Responsável pela vara de execuções penais de Natal, o juiz Henrique Baltazar afirma que a única consequência da visita do CNJ ao Estado só foi sentida durante a época do mutirão. "Algumas decisões foram aceleradas, devido ao mutirão. Ajudaram as comarcas que tem dificuldades devido a pequena quantidade de juízes, dando celeridade. Foi isso e pronto", destaca o juiz. Para ele, a atitude tomada com o fechamento do CDP das Quintas, por exemplo, teria que vir acompanhada de mudanças na infraestrutura carcerária. "Fecharam aquele 'porão' nas Quintas, mas não abriram nenhuma outra unidade. Colocaram os presos em outro local que já estava lotado", afirma Henrique Baltazar. O relatório do conselho, segundo o magistrado, não trouxe novidades e tampouco mudanças. "O CNJ apontou as deficiências, mas elas continuam até hoje da mesma forma", pontua o juiz.

Ainda dentro das 24 sugestões, o relatório recomenda também que seja estabelecido um programa de construção, reforma e ampliação das unidades prisionais, como foi feito de forma incipiente em algumas das unidades; fornecido o material básico de higiene pessoal e o direito ao banho de Sol e a visita familiar, como é apontado na Lei de Execuções Penais, em especial nos CDPs; além da adequação às condições de encarceramento das internas gestantes e das presas que permanecem em celas comuns com seus filhos recém-nascidos, realizado em parte com a inauguração do berçário no Complexo Penal João Chaves em setembro do ano passado, sendo o único de todo o RN. (**Paulo Nascimento**)

Fábio Cortez/DN/D.A Press



CDP da Zona Norte foi um dos condenados pela fiscalização do CNJ

Labim/UFRN



# Incêndio destrói casa em Parnamirim

**Um possível curto-circuito num aparelho de TV deu início às chamas na madrugada de ontem**

**Paulo de Sousa**
jpaulosousa.rn@dabr.com.br

Paulo de Sousa/DN/D.A Press



**Destroços foram recolhidos ontem pela manhã. Idosa teve queimadura leve**

A aposentada Luzia Francisca da Conceição, 73 anos, foi bruscamente acordada durante a madrugada de ontem após a televisão ligada à sua frente ter uma pequena explosão, provavelmente causada por um curto-circuito, dando início a um incêndio em sua casa, na Rua Tamandaré, no bairro de Passagem de Areia, em Parnamirim. As chamas logo tomaram conta da residência, destruindo todos os móveis da casa. Ela e um neto de nove anos escaparam do local com ajuda de vizinhos, que também tentaram combater o fogo. A idosa teve queimaduras leves na perna direita.

A filha da vítima, a merendeira Josefa Joaquina do Nascimento, 48 anos, conta que a mãe estava dormindo no sofá da sala, com a televisão ligada, durante a madrugada de ontem. "Ela tem sempre esse costume". O filho que mora com a aposentada estava trabalhando no momento e apenas um dos netos dormia no local. De repente, por volta das 2h30, um curto-circuito fez o aparelho pegar fogo e deu início ao incêndio na casa.

Assustada, Luzia Francisca tomou o neto que dormia em um dos quartos pela mão e saiu da casa pela porta de trás. O portão de fora, porém, estava fechado com cadeado. "Os vizinhos tiveram que tirá-la por cima do portão". Fora de casa, a aposentada percebeu que tinha sofrido uma queimadura em uma das penas. Enquanto esperavam pela chegada do Corpo de Bombeiros, os vizinhos tentaram apagar as chamas levando água em baldes. Os Bombeiros chegaram ao local com três viaturas, sendo uma delas de resgate, e conseguiram rapidamente conter o incêndio. A vítima foi então socorrida para o Hospital Deoclécio Marques e, em seguida, transferida para uma Unidade de Pronto Atendimento (UPA) local.

O tenente BM João Eduardo, da Seção de Engenharia de Combate a Incêndios, alerta para os riscos de incêndios nesta época do ano, quando essas ocorrências passam a ficar mais frequentes. A causa é o aumento da temperatura, deixando o tempo seco em vários pontos, como em matagais. A média durante o mês de dezembro foi de 20 atendimentos diários de incêndios na região metropolitana de Natal.

Ele adverte a população para sempre fazer a manutenção da rede elétrica de residências e prédios, certificar-se de que o botijão de gás está fechado e não deixar velas acesas nas casas. No caso de incêndios florestais, o tenente ressalta a importância de não jogar pontas de cigarro em vegetação ou queimar lixo em terrenos baldios.

AMANHÃ



A DIVA BRASILEIRA
MARINA ELALI
Temporada de Shows
no Espaço PIRÂMIDE
Quartas-feiras
dias 04, 11, 18, 25
de janeiro, 21h30
Baby sitter e recreação
no local das 21h30 às 24h.
Informações:
(84) 4009 9400

Fotos: Carlos Santos/DN/D.A Press



**Sem a menor infraestrutura, local é pouco frequentado pela população**

CANDELÁRIA

# "Praça sem nome" é retrato do abandono

A falta de limpeza e cuidado com os espaços públicos da capital potiguar espalha-se por toda cidade. No bairro da Candelária, Zona Sul de Natal, não é diferente. Entre as várias praças e espaços de convivência localizados no bairro residencial, a praça da rua Nossa Senhora de Candelária encontra-se entre as mais abandonadas. Um dos exemplos que mostram o descaso com o espaço público é a falta de um simples nome para a praça, que não é conhecido sequer pelos próprios moradores ou comerciantes da região.

Os problemas espalhados pela praça são inúmeros, desde a falta da construção de um calçadão - na construção do local foram feitos apenas os caminhos com pedras e areia, sem o devido calçamento - até uma simples limpeza. "Durante todo o ano passado só vieram limpar isso aqui uma vez", confirma o comerciante José Nivaldo Ferreira, apontando para o matagal que se forma na praça, junto com vários sacos de lixo e até objetos inusitados, como o calçado esquerdo do que já foi um par de tênis, agora abandonado e que já cria até uma pequena planta.

Devido à falta de estrutura, a praça termina sendo pouco frequentada pelos moradores do bairro Ainda segundo ele, os frequentadores da praça resumem-se a algumas crianças. "Às vezes, no final da tarde elas aparecem por aqui para jogar bola. Mas, quando escurece já vão embora porque não tem iluminação decente", explica José, que há dois anos é proprietário do trailler que fica localizado na praça vizinha a sede do Sistema Nacional de Emprego (Sine) em Natal. O local utilizado pelas crianças da região não passa de um arremedo de quadra esportiva, feita de blocos de cimento e que encontra-se sem as tabelas para o basquete, as traves para o futebol de salão e nem mesmo as marcações. A iluminação resume-se a dois holofotes instalados em apenas um poste, deixando o resto da praça às escuras toda noite.

A falta de cuidado termina por indignar boa parte dos moradores da região, que veem no local um espaço que poderia ser melhor utilizado. "Isto é tudo culpa de administrações ruins. Não querem fazer nada pelo cidadão e terminam deixando praças como esta abandonadas, por exemplo", comenta o marceneiro José Carlos Fernandes. A reportagem procurou saber de quem era a responsabilidade sobre a manutenção da praça sem nome, mas terminou não encontrando. A Secretaria Municipal de Serviços Urbanos (Semsur), responsável por cuidar, entre outras coisas, das praças e canteiros da cidade, informou que a praça sem nome de Candelária não estaria sob seus cuidados e seria sim uma área Companhia de Águas e Esgotos do Rio Grande do Norte (Caern). A assessoria do órgão estadual não soube informar se a praça realmente pertencia à Caern. Assim, a praça continua sem dono, sem nome e sem estrutura, e os moradores sem uma praça de verdade. **(Paulo Nascimento)**

Carlos Santos/DN/D.A Press



**Semsur e Caern não sabem de quem é a responsabilidade pela praça**

Labim/UFRN


## COMUNICADO

A TIM informa que seus serviços prestados nas cidades de Arês, Baía Formosa, Canguaretama, Goianinha, Montanhas, Monte Alegre, Nova Cruz, Santo Antônio, São José de Mipibu, São José do Campestre e Tibau do Sul, no estado do Rio Grande do Norte (código de área 84) foram impactados das 18h30 às 21h do dia 27/12/2011 (horário de Brasília), devido à falha no sistema de transmissão decorrente de vandalismo, o que pode ter causado dificuldade para originar e receber chamadas nas redes 2G e 3G. A empresa tomou todas as providências necessárias para o restabelecimento dos serviços.

**Natal, 03 de janeiro de 2012.**

TIM
Você, sem fronteiras.






**PREFEITURA MUNICIPAL DE TANGARÁ/RN**

**CONVOCAÇÃO PARA CADASTRAMENTO**

A Prefeitura Municipal de Tangará/RN, através da Comissão Permanente de Licitações e em conformidade com o Parágrafo 1º, do Artigo 34, da Lei Federal nº 8.666/93, **CONVOCA** interessados para realizarem o registro cadastral, para efeito de habilitação junto às licitações do órgão.

Tangará/RN, em 02 de janeiro de 2012
**A Comissão**



cosern Companhia Energética do Rio Grande do Norte

**AVISO DE INTERRUPÇÃO NO FORNECIMENTO DE ENERGIA ELÉTRICA**

DIA: **10.01.2012 (TERÇA-FEIRA), das 08h00min às 12h00min.**
MUNICÍPIO: **JOÃO CÂMARA**
LOCALIDADES: **POVOADO QUEIMADAS E ADJACÊNCIAS.**

DIA: **10.01.2012 (TERÇA-FEIRA), das 08h00min às 12h00min.**
MUNICÍPIO: **TIBAU DO SUL**
LOCALIDADES: **PRAIA DE SIBAÚMA E ADJACÊNCIAS.**

DIA: **11.01.2012 (QUARTA-FEIRA), das 08h00min às 12h00min.**
MUNICÍPIO: **MAXARANGUAPE**
LOCALIDADES: **CENTRO E ADJACÊNCIAS.**

**NOTA:** A Companhia Energética do Rio Grande do Norte - COSERN procederá a interrupção no fornecimento de energia elétrica para realizar trabalhos de ampliação, melhoramento e de manutenção na sua rede. Caso o serviço seja concluído antes do horário previsto, a rede será energizada sem qualquer outro aviso.



MACAÍBA
CADA VEZ MELHOR

Avenida Mônica Dantas, 34, Centro
59280-000 Macaíba/RN
CNPJ: 08.234.148/0001-00

**AVISO DE LICITAÇÃO**

A Comissão de Licitação do Município de Macaíba/RN, no uso de suas atribuições legais, torna público que está aberta licitação na modalidade TOMADA DE PREÇOS Nº. 001/2012, com o objetivo de CONTRATAÇÃO DE EMPRESA PARA EXECUÇÃO DOS SERVIÇOS DE ENGENHARIA PARA CONSTRUÇÃO DE 06 (SEIS) PRAÇAS, NO MUNICÍPIO DE MACAÍBA/RN. A sessão pública dar-se-á no dia 19/01/2012, às 10h00min, na sede da Prefeitura Municipal. O Edital estará à disposição dos interessados na sede do Executivo Municipal no horário das 08h00min às 14h00min. Macaíba/RN, 02/01/2012. Mileni M. Pessoa. Presidente da CPL/PMM.




# Sacrifício de animais continua, diz ONG

**Falta de espaço nos canis levaria CCZ a matar animais que não precisam da eutanásia. Órgão nega**

**Alex Costa**
alexcosta.rn@dabr.com.br

Fábio Cortez/DN/D.A Press



**Cachorros e gatos só podem ser sacrificados no casos previstos em lei**

Em vigor desde abril do ano passado, a lei municipal nº. 326 - que determina que os poderes executivos do município e do estado estão obrigados a criar e incentivar programas de proteção aos animais, e proibidos de praticar a "eliminação da vida de cães e gatos" por meio de estabelecimentos oficiais como centros de zoonoses ou canis - vem sendo questionada pelas entidades protetoras dos animais da capital potiguar. Segundo a ONG Patamada, não há espaço nos canis para albergar todos os animais recolhidos nas ruas em situação de risco e um grande número de animais continua sendo sacrificado sem apresentar os problemas necessários para sofrerem eutanásia.

"Recebemos denúncias com freqüência de funcionários que trabalham dentro do Centro de Controle de Zoonoses (CCZ) de Natal de que a prática da câmara de gás ainda existe por lá e que muitos animais são sacrificados toda a semana, até mesmo os sadios. Isso porque eles não têm onde comportar os animais e a aniquilação em massa é freqüente", revela a presidente da ONG, Elenice Knopik.

A lei prevê que o único caso em que os animais poderão ser executados, por meio do uso da eutanásia, serão aqueles em que fiquem constatados males, doenças graves ou infecto-contagiosas incuráveis, que possam colocar em risco a saúde de pessoas ou de outros animais. Para que a eutanásia seja aplicada, a lei exige que um laudo, assinado pelo responsável do órgão que realizará o processo, seja feito e disponibilizado para que entidades protetoras dos animais possam analisar. No entanto elas alegam não recebê-los.

De acordo com Úrsula Tathiana, integrante da Patamada, as campanhas de orientação da população têm ocorrido, cumprindo outra determinação da lei. Apenas em 2011, duas atividades inéditas de adoção de animais ocorreram na capital potiguar, o que foi considerada uma vitória. Mas há o que avançar. "As adoções até acontecem, mas há pessoas que adotam por impulso e abandonam novamente o animal".

## Doações evitam superlotação, afirma diretor

Em resposta às denúncias, o diretor do Centro de Controle de Zoonoses, Diógenes Soares, alega que o órgão já eliminou a câmara de gás há 10 anos e que não usa mais desse artifício para sacrificar os animais. Segundo Diógenes, os animais só são sacrificados, sob o uso da eutanásia, se apresentarem doenças como câncer em estado de metástase ou raiva, bem como animais vítimas de atropelamento ou que passem por sofrimento extremo.

"Os animais não doentes são triados e encaminhados para a adoção. A procura é bastante alta e por esse motivo não há como os animais superlotarem o canil municipal", afirma o diretor. Segundo ele, a cada 10 animais que são entregues ao Centro de Zoonoses, oito estão doentes e a carrocinha apenas atua em caso de denúncia de animais que tragam risco para a saúde pública ou danos à integridade física da população. Em média, cinco animais chegam ao CCZ por dia. Anualmente, são realizadas adoções de 400 a 600 animais, em sua maioria são de raça indefinida e de porte médio.

Desde a aprovação da lei que os cães que já são figuras recorrentes em muitos dos bairros passaram a ser reconhecidos como "comunitários". "Eles não serão mais recolhidos definitivamente para canis ou centros de zoonoses".




Labim/UFRN



# Governo adquire ônibus para transporte escolar

**Após diversos problemas no ano passado, Seec busca dotar municípios com veículos próprios**

Erta Souza
ertasouza.rn@dabr.com.br

Inúmeras paralisações dos proprietários de veículos que trabalham com transporte escolar devido à falta ou atraso no pagamento prejudicaram milhares de alunos em vários municípios potiguares em 2011. Sem ter como se deslocar para ir à escola muitos alunos ficaram sem assistir aula por diversos dias tanto em Natal como no interior do estado. Com o objetivo de minimizar esse impasse, a Secretaria Estadual da Educação e da Cultura (SEEC) comprou 100 veículos, sendo 70 ônibus e 30 microônibus, num investimento de R$ 21,4 milhões. Os veículos serão destinados as cidades de Mossoró, Caicó, Macaíba e Natal.

A secretária adjunta da educação, Adriana Diniz, ressalta ainda que a ampliação do programa de transporte escolar no RN durante o ano letivo de 2012 será feita em parceria com as prefeituras e governo federal. A ideia é acrescentar paulatinamente esse tipo de transporte em todos os municípios do estado. Como aderiu ao programa de transporte escolar Caminho da Escola, do governo federal, o Rio Grande do Norte vai receber também 50 ônibus do Ministério da Educação, como uma forma de contra partida. Desses 50, 20 veículos já têm destinação definida: Angicos (1), Guamaré (3), Jardim de Angicos (1), Lagoa Salgada (2), Lajes Pintadas (1), São José do Campestre (2), Ápodi (2), Doutor Severiano (2), Felipe Guerra (2), Santana do Mato (2) e São Paulo do Potengi (2). Os outros 30 serão enviados a outros municípios durante este ano.

Maria Iglê/Esp. DN/D.A Press




100 veículos foram comprados, num investimento de R$ 21,4 milhões

Os ônibus e microônibus têm capacidade para transportar 59 e 25 alunos respectivamente. A secretaria espera que o investimento minimize os problemas enfrentados no decorrer de 2011, além de oferecer um sistema de transporte seguro e adequado os alunos. "Tivemos muita dificuldade ano passado, por isso queremos melhorar. E essa será uma das estratégias", afirmou Adriana Diniz.

Os veículos que vão integrar a frota do Programa de Transporte Escolar do Rio Grande do Norte (Petern) estão estacionados no pátio do Centro Administrativo, em Lagoa Nova, próximo ao Papódromo. O processo de regularização dos veículos junto ao Detran está encaminhado e a expectativa é de que passem a atender a demanda no início do ano letivo previsto para o início de março.

CIDADE SATÉLITE

## TRIO ASSALTA CORREIOS

Três homens armados assaltaram uma agência dos Correios no final da manhã de ontem, na Zona Sul de Natal. O fato aconteceu na Avenida dos Xavantes, em Cidade Satélite. Segundo informações do tenente Peixoto, da Rocam, durante a fuga, os assaltantes trocaram tiros com a polícia. Um dos bandidos foi atingido e capturado pelos policiais em um matagal. A viatura do 5º Batalhão também foi alvejada. O tenente acredita que outro bandido também tenha sido atingido, mas mesmo assim conseguiu fugir, junto com o terceiro assaltante.

O acusado foi capturado com o revólver calibre 38 que ele havia tomado do vigilante dos Correios. Os policiais também conseguiram localizar o malote roubado. O material será encaminhado, junto com o acusado capturado e a viatura alvejada, para sede da Polícia Federal.

O DN ONLINE TAMBÉM EVOLUIU.

DIÁRIOS ASSOCIADOS




FAÇA UM UPGRADE NA SUA INFORMAÇÃO.

*Agora no DN Online você encontra muito mais conteúdo com mais facilidade: notícias, vídeos, blogs, interatividade. O assunto do dia em detalhes, na hora, com rapidez e a credibilidade que só o Diário de Natal tem.*

*Acesse. Compartilhe. Anuncie.*

www.dnonline.com.br | AO SEU LADO, EM TEMPO REAL. | dnonline

Labim/UFRN



EDITORA >> Adriana Amorim (adrianaamorim.rn@dabr.com.br) muito.rn@dabr.com.br

# Raridades do cangaço brasileiro

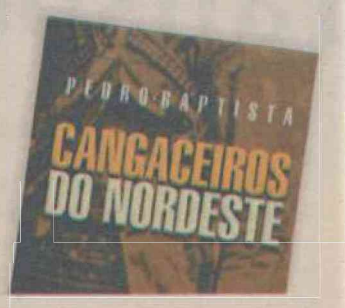


**_Cangaceiros do Nordeste_, romance de 1929, tem sua 1ª reedição pela Editora Sebo Vermelho. Lançamento será amanhã**

**Sérgio Vilar**
sergiovilar.rn@dabr.com.br

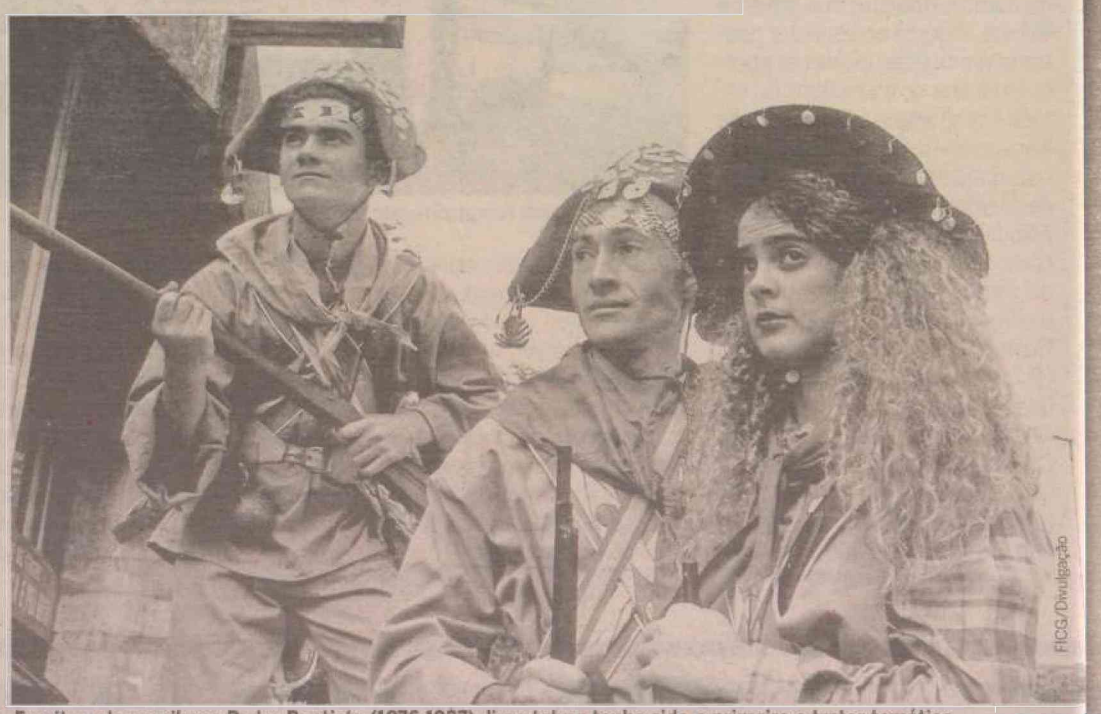
FICG/Divulgação

Escrito pelo paraibano Pedro Baptista (1876-1937), livro talvez tenha sido o primeiro a tratar temática

A temática do Cangaço já foi virada e revirada em estudos, teses, livros e pesquisas as mais variadas. Das causas sociais de origem do movimento à moda das vestes de couro. É raro encontrar algo raro nesse campo. Mas o sebista e editor Abimael Silva lança amanhã durante o dia todo, no Sebo Vermelho, uma edição *fac-similar* do que talvez seja o primeiro livro publicado sobre o Cangaço brasileiro, escrito pelo paraibano Pedro Baptista. *Cangaceiros do Nordeste* (Sebo Vermelho Edições, 279 pág, R$ 35) é um romance histórico publicado em 1929 na então Parahyba do Norte e mistura fatos à literatura romanesca.

Abimael soube da existência do livro em papo informal com o amigo de Cajazeiras (PB), Francisco Pereira. Conseguiu depois uma cópia xerocada encontrada em Niterói, no Rio de Janeiro. O livro é totalmente desconhecido. Segundo Abimael, nem a obra nem o autor nunca foram citados por nenhum estudioso do tema no Rio Grande do Norte. E a temporalidade presente em Cangaceiros do Nordeste abrange desde 1724 ao início do século 20, com cenários na Paraíba, Ceará, Pernambuco, Piauí e Rio Grande do Norte, citado em diversas páginas do livro, tal qual o cangaceiro Jesuíno Brilhante.

Pedro Baptista nasceu em 1876 e morreu em 1937 sem perceber a importância de sua obra. Se valeu de vivências próprias, do que viu e ouviu falar, e também de pesquisas para escrever o livro - o primeiro de domínio público sobre o cangaço. "(...) tivemos o berço embalado ao sopro frio das brisas da Borborema. Criança ainda, ouvíamos nos serões da fazenda, ao par das façanhas de Carlos Magno e os Doze Pares de França, as lendas de Pedro Malazarte e Gonçalo Valente, os episódios dos Quebra-Kilos, as histórias dos Guabirabas, de Jesuíno Brilhante, dos Viriatos, dos Calangros, Montes, Feitosas, Filgueiras, Moraes e Pinto Madeira, cuja valentia culminou em todo o Cariry Novo (...)", diz o autor na apresentação.

## Menções potiguares

No livro, os municípios de Martins, Portalegre, Pau dos Ferros, Caicó, São João do Sambugi, Jardim do Seridó, Serra Negra e Patu são citados em diversas páginas do livro. A Patu de 1870, por exemplo, é a cidade recomendada por um coronel para que Liberato se escondesse da Justiça e convivesse com Jesuíno Brilhante. "Em Martins, Porta-Alegre e Pau dos Ferros, ouvindo a história sympathica e a valentia cavalheresca do celebre Moreira - que ao mesmo tempo enfrentava o abastado fazendeiro Quincas Amorim e rebelava os famintos de 1877 contra a perversidade da commissão de socorros de Areia Branca, para tomar e entregar às vítimas da fome as migalhas que lhe mandava o Imperador e que eram miseravelmente desviadas do seu destino (...)", escreveu.

O chefe do maior bando de cangaceiros da história, Lampião, é citado apenas uma vez. No Cangaço relatado por Pedro Baptista, quem aterrorizava os sertões nordestinos eram Padre Veras, José Antônio, Cabeleira, José Félix Mari, Jesuíno Brilhante, Liberato e toda a grande Família Terrível. Grande parte dos combates acontece na Serra do Teixeira, Borborema e Pajeú. Estes grupos apareceram em função, principalmente, das péssimas condições sociais da região nordestina.

MUSEUS

## Inscrições para a 10ª Semana Nacional até o fim do mês

A Semana Nacional de Museus acontece anualmente para comemorar o Dia Internacional de Museus (18 de maio). Este ano, a sua 10ª edição ocorrerá entre os dias 14 e 20 de maio, quando instituições museológicas de todo o país promoverão eventos em torno do tema *Museus em um Mundo em Transformação - novos desafios, novas inspirações*. Os museus e entidades culturais interessados em participar da 10ª Semana de Museus devem inscrever seus eventos, até o dia 31 de janeiro. A realização das ações e atividades fica sob a responsabilidade da própria instituição que as inscrever, bem como a viabilização para seu desenvolvimento. Ao Instituto Brasileiro de Museus (Ibram), vinculado ao Ministério da Cultura, cabe divulgar a programação nacional da Semana e produzir e distribuir o Guia da Programação.

### Participação

As inscrições tiveram início dia 19 de dezembro de 2011, através da página http://eventos.museus.gov.br. Primeiramente, deve-se fazer a inscrição do museu ou entidade cultural. Depois, a inscrição das ações a serem realizadas, como seminários, exposições, oficinas, espetáculos musicais, de teatro e de dança, mesas-redondas, visitas guiadas, exibições de filmes, entre outras. A efetiva participação do museu dá-se apenas com a inscrição de uma ou mais atividades. A instituição que tiver alguma dúvida ou quiser mais informações pode mandar email para cpgii@museus.gov.br ou ligar para (61) 2024-4122 ou 2024-4135.

DANIEL PIZA

## CORPO FOI SEPULTADO NO DIA 1º

O corpo do jornalista e escritor Daniel Piza foi enterrado na manhã do dia 1º de janeiro, no Cemitério de Congonhas, Zona Sul de São Paulo. Daniel Piza tinha 41 anos e morreu na noite do dia 30 de dezembro, vítima de um acidente vascular cerebral (AVC). Ele estava em Gonçalves (MG), onde passava as festas de fim de ano na companhia da família. O jornalista chegou a ser socorrido pelo pai, que é médico, mas não resistiu. Ele deixa a mulher, a também jornalista Renata Piza, e três filhos, Letícia, 14 anos, Maria Clara, 10, e Bernardo, 6.

Piza nasceu em São Paulo em 1970. Estudou Direito no Largo de São Francisco (USP), mas logo passou a se dedicar ao jornalismo. Começou a carreira no *Estado de São Paulo*, onde, de 1991 a 1992, foi repórter do *Caderno 2* e editor assistente do *Cultura*. Trabalhou na *Folha de S.Paulo* (1992-95) e *Gazeta Mercantil* (1995-2000). Em maio de 2000, retornou ao Grupo Estado como editor executivo e colunista cultural - desde 2004, tinha uma coluna sobre futebol. Na rádio *Estadão ESPN*, apresentava *Estadão no Ar* e *Direto da Redação*.

Ainda que muito ligado à literatura e às artes plásticas, transitava pelo cinema, dança, música, teatro e moda, oferecendo análises que faziam dialogar as manifestações artísticas. Na coluna *Sinopse*, publicada aos domingos no *Caderno 2*, a política e a economia nacionais eram temas frequentes. Em 2009, com o repórter fotográfico Tiago Queiroz, refez a expedição de 1905 do jornalista e escritor Euclides da Cunha pela Amazônia, que resultou na publicação de uma série de reportagens, no livro *Amazônia de Euclides* e no documentário *Um Paraíso Perdido*.

Colaborou com o diretor Luiz Fernando Carvalho na preparação do roteiro de *Capitu*, minissérie da TV Globo. A produção como jornalista está reunida em *Questão de Gosto, Perfis & Entrevistas*, *Contemporâneo de Mim - Dez Anos da Coluna Sinopse*, *Aforismos sem Juízo* e *Jornalismo Cultural*. Como biógrafo, assinou livros sobre Ayrton Senna (*O Eleito*) e Paulo Francis (*Brasil na Cabeça*) e Machado de Assis (*Um Gênio Brasileiro*). Foi tradutor, entre outros autores, de Henry James (*A Arte da Ficção*) e H.G. Wells (*A Máquina do Tempo*).

Labim/UFRN





FLÁVIA FREIRE
e-mail: flaviafreire.rn@dabr.com.br

# social

## DEU NO twitter

@flafreire

**@CarolaDS** - Chegue, venha cá 2012! E venha cheio de coisas boas, para todos!!!

### ORGULHO

Além dos shows que a nossa diva Marina Elali fará durante janeiro, nos domínios do dad Sami Elali, nós que adoramos a moça poderemos vê-la como atriz na minissérie *O Brado Retumbante*, da platinada Globo. É a partir do dia 17! Fiquemos ligadinhos...

### EM TEMPO!

Todo sucesso ao querido Severino Dantas, que fechou o ano de 2011 comemorando os 30 anos da SDantas. Cumprimentos esses estendidos aos filhotes Netão Dantas e Larissa Dantas Gentille.

### CASÓRIO BRÁ!

É no sabadão próximo que as famílias de Antônio Marcos Rodrigues/Maria de Fátima Ribeiro Rodrigues e Pedro de Oliveira Cavalcanti Filho/Valéria Barbalho Cavalcanti se unirão de vez. É que os filhos, Mara e Pedro, dizem "sim" ao amor, às 16h, na Enseada de Búzios, com festão em seguida. A Coluna, claro, vai conferir tudo!

### TUDO CERTO

Já está mais que confirmada a programação da 17ª Feira Internacional de Artesanato (Fiart). Será entre os dias 20 a 29, no Pavilhão das Dunas do Centro de Convenções, em Natal.

### SOLENIDADE DE POSSE

Atenção, alvirrubros! É amanhã que o presidente do América Futebol Clube, o deputado Hermano Moraes, passa a presidência do clube para Alex Padang e seu vice, Kléber Carlos Carvalho. A solenidade de posse acontecerá na sede social, no Tirol, a partir das 20h. Desde já, desejamos uma gestão de muitas conquistas e vitórias. Dá-lhe, Mecão!

## FAZENDO O BEM

Que tal começar o ano fazendo bem? Neste mês, a Casa Durval Paiva está precisando de doações de café, açúcar e óleo para os pacientes e acompanhantes hospedados para tratamento. As doações podem ser presenciais na Rua Clementino Câmara, 234, no Barro Vermelho, ou agendadas pelo telefone 4006-1600. Fica a dica!

Arquivo pessoal/Divulgação



## NOSSO CAMPEÃO

O empresário potiguar Afrânio Miranda, que desde o ano de 1997, participa da Corrida Internacional de São Silvestre, em São Paulo, mostrou que em 2011 não foi nada diferente. No alto de seus 51 anos, ele trouxe para Natal a sua 15ª medalha. Brá!

## RÉVEILLON

Fotos: Arquivo pessoal/Divulgação



Irany e Toinho Teófilo curtindo o Réveillon do Terreno Mix



Fred e sua lindona Érika Nési só no abalo



Isabella Monte sendo carinhosamente recebida pela anfitriã Clara Bezerra, no Terreno Mix



Ana Luiza e Amauri Fonsêca arrasando no In Mare



Tereza Guerda, Bruno Giovanni e Henrique Fonsêca brindando o novo ano

Arquivo pessoal/Divulgação



## VIVAS!

O aniversariante Caio Oliveira comemora nova idade recebendo o carinho da lindona Roberta Duarte. A Coluna, que adora o rapaz, faz coro de muitos vivas!!!

## Velinhas para...

- Jorge Henrique Sampaio Ferreira
- Cacá Cantídio
- Carol Maciel
- Octávio Santiago

Labim/UFRN



# programação

## destaquehoje

**ATRAÇÃO // TV UNIVERSITÁRIA**




Divulgação/DN/D.A. Press

*COPA SÃO PAULO JUNIOR APRESENTA CRUZEIRO X ABC/RN*

## resumonovelas

### GLOBO

**MALHAÇÃO**

Natália tenta convencer Guido a se entender com Laura. Cristal decide ficar com Gabriel e Tomás sai decepcionado. Gabriel fala para Cristal que vai morar com Beatriz. Valdir finge ter se acidentado para conseguir dinheiro de Dieguinho e Jefferson. Moisés descobre que Gabriel levou Alexia ao aeroporto. Alexia conversa com Cristal pela internet e vê as malas de Gabriel. Ela pergunta se eles irão viajar.

**A VIDA DA GENTE**

Manuela não perdoa Ana e pede para ela ir embora. Iná consola Laudelino. Manuela conta para Júlia que se mudará para Florianópolis. Júlia pede para Rodrigo levá-la para casa e Ana se entristece. Laudelino confirma que terá que fazer uma cirurgia. Ana decide não abrir mão de Lúcio. Rodrigo fala para Nanda que não consegue esquecer seus sentimentos por Ana. Manuela se despede de Iná e Maria. Ana e Lúcio se beijam.

**AQUELE BEIJO**

Agenor comunica à família que pretende levar Belezinha para morar com ele. Íntima se recupera e obriga Belezinha a se casar com Agenor. Alberto descobre que sua foto com Sarita foi publicada no jornal e cobra explicações de Maruschka. Juan invalida a anulação de seu casamento com Lucena. Rubinho se recusa a dar o divórcio para Claudia. Claudia discute com Maruschka e acaba falando sobre o filho que a empresária entregou para adoção.

**FINA ESTAMPA**

Enzo e Pereirinha fogem do antiquário, mas perdem as miniaturas na rua. Teodora sai de seu esconderijo e recupera o tesouro. Baltazar reclama das atitudes de Solange com Celeste. Amália e Rafael passam a noite juntos. Griselda sugere que Amália e Rafael se casem. Pereirinha encontra uma miniatura na rua. Esther (foto) tem alta do hospital e vai para casa com Vitória. Tereza Cristina ameaça armar um escândalo no restaurante de Renê, quando Griselda chega.

### SBT

**AMOR E REVOLUÇÃO**

Maria está preocupada, pois José e Nina estão demorando. Marcela afirma a Mário que não pensa em tirar o bebê, e também não está disposta a se casar. Padre Bento decide ajudar Thiago com os documentos falsos. Maria resgata José, Nina e outros guerrilheiros do tiroteio com os policiais. Jeová conta a Jandira que o julgamento dela foi marcado e ela será levada para o tribunal militar. Os policias levam Batistelli para a sala de interrogatório.

### RECORD

**REBELDE**

Roberta hesita entre ajudar Diego ou Binho, mas acaba socorrendo o último. Pedro, Alice, Tomás e Carla discutem sobre quem tocará na festa de Bia. Eles decidem que os quatro cantarão e concordam em fazer um rodízio para os ensaios. Irritado, Jonas interroga os alunos sobre o que aconteceu, mas eles negam a briga. Diego se entrega e Roberta vê tudo. Jonas pergunta a Diego e Binho o motivo da briga. Roberta diz que foi ela quem começou a briga.

**VIDAS EM JOGO**

Acompanhados de Adalberto, Adalgisa e Vinícius, Jorge e Marialice vão até o apartamento de Augusta. Carlos pede a Wellington que ele fique morando em sua casa junto com Cacau após o casamento. Fátima diz a sua filha que já marcou a visita ao ginecologista. Cacau fica tensa. Ela liga para Wellington e fala sobre a visita ao ginecologista. Margarida se irrita ao descobrir que Divina foi até Severino para falar sobre o plano de Elton.

## hojenatv

**INTERTV CABUGI**
**GLOBO - CANAL 11**

04H55 SAGRADO
05H00 TELECURSOS
06H00 GLOBO RURAL
06H30 BOM DIA PERNAMBUCO
07H30 BOM DIA BRASIL
08H30 MAIS VOCÊ
09H50 BEM ESTAR
10H30 TV GLOBINHO
12H05 RN TV
12H50 GLOBO ESPORTE
13H20 JORNAL HOJE
13H50 VÍDEO SHOW
14H25 MULHERES DE AREIA
15H45 SESSÃO DA TARDE - VIRA-LATA
17H09 GLOBO NOTÍCIA
17H12 ACAMPAMENTO DE FÉRIAS 3
17H40 VIDEO GAME VERÃO
17H55 MALHAÇÃO
18H25 A VIDA DA GENTE
19H15 RN TV
19H30 JORNAL NACIONAL
20H10 AQUELE BEIJO
21H10 FINA ESTAMPA
22H20 FESTIVAL NACIONAL - SE EU FOSSE VOCÊ 2
23H50 JORNAL DA GLOBO
00H25 SÉRIE AMERICANA - HAWAII FIVE
01H15 CORUJÃO - O ATIRADOR - APONTANDO PARA A MORTE
02H45 CORUJÃO - REBOBINE POR FAVOR

**SIMTV**
**REDE TV - CANAL 17**

07H30 LEITURA DINÂMICA - PRIMEIRA EDIÇÃO
08H00 MANHÃ MAIOR
10H00 REDETV! ESPORTE
11H00 SIM ESPORTES
11H20 ALÔ MEU POVO
11H50 SUA CIDADE (AO VIVO)
13H00 TV KIDS POKEMON
14H00 A TARDE É SUA
15H50 PROGRAMAÇÃO REDETV
16H50 CAMPEONATO INGLÊS MAN. CITY X LIVERPOOL
19H00 TV FAMA
20H15 REDETVNEWS
21H15 HEBE
22H55 LEITURA DINÂMICA
23H25 PROGRAMA AMAURY JR.

**TV UNIVERSITÁRIA**
**TV BRASIL - CANAL 5**

04H50 SALTO PARA O FUTURO
05H50 TELECURSO ENSINO MÉDIO
06H05 TELECURSO ENSINO FUNDAMENTAL
06H20 TELECURSO TECENDO O SABER
06H50 JORNAL VISUAL
07H00 REPÓRTER BRASIL
07H45 COCORICÓ
08H00 BOB O CONSTRUTOR
08H30 CASTELO RA TIM BUM
09H00 UM MENINO MUITO MALUQUINHO
09H30 JANELA JANELINHA
10H00 CONNIE A VAQUINHA
10H30 A TURMA DO PERERÊ
11H00 CULTURA PONTO A PONTO
11H30 UM MENINO MUITO MALUQUINHO
12H00 A TURMA DO PERERÊ
12H30 CATALENDAS
12H45 TROMBA TREM
13H00 DANGO BALANGO
13H30 VILA SÉSAMO
14H00 MEU AMIGÃOZÃO
14H15 BOB O CONSTRUTOR
14H45 COPA SÃO PAULO JUNIOR: CRUZEIRO X ABC/RN
17H00 ESTÚDIO MÓVEL
17H30 CLUBE DO TRAVESSEIRO
18H00 IFRN EM PAUTA
18H30 TVU NOTÍCIAS
19H00 TUBO DE ENSAIO: MÚSICA
19H30 CARA E COROA
20H00 REPÓRTER BRASIL
21H00 OBSERVATÓRIO DA IMPRENSA
22H00 SAMBA NA GAMBOA
23H00 ARTE COM SÉRGIO BRITO
23H30 MAMA ÁFRICA: CANTAREI PARA VOCÊ
01H00 SEM CENSURA
02H30 BRASILIANAS.ORG
03H30 CAMINHOS DA REPORTAGEM
04H30 EXPEDIÇÕES

**TV PONTA NEGRA**
**SBT - CANAL 13**

:: ATÉ O FECHAMENTO DA EDIÇÃO, A EMISSORA NÃO HAVIA ENVIADO A GRADE.

**TV TROPICAL**
**RECORD - CANAL 8**

:: ATÉ O FECHAMENTO DA EDIÇÃO, A EMISSORA NÃO HAVIA ENVIADO A GRADE.

**BAND NATAL**
**BANDEIRANTES - CANAL 3**

:: ATÉ O FECHAMENTO DA EDIÇÃO, A EMISSORA NÃO HAVIA ENVIADO A GRADE.

**TV ASSEMBLEIA NATAL**
**CABO TV - CANAL 36**

:: ATÉ O FECHAMENTO DA EDIÇÃO, A EMISSORA NÃO HAVIA ENVIADO A GRADE.

**TV CÂMARA NATAL**
**CABO TV - CANAL 37**

:: ATÉ O FECHAMENTO DA EDIÇÃO, A EMISSORA NÃO HAVIA ENVIADO A GRADE.

:: ENVIE SUA PROGRAMAÇÃO SEMANAL, ALTERAÇÕES, DÚVIDAS, SUGESTÕES OU CRÍTICAS PARA MUITO.RN@DABR.COM.BR

## cinema

**PRÉ-ESTREIA**

**Alvin e os esquilos 3** (EUA, 2011). Direção: Mike Mitchell. Jason Lee e David Cross. Animação. Esquilos de férias a bordo de um luxuoso cruzeiro se perdem e encontram um novo amigo para brincadeiras e confusões. **Cinemark 7** (dub). 15h50. **Moviecom 5** (dub). 14h40, 16h40. L.

**ESTREIA**

**Late Bloomers - O Amor Não Tem Fim** (Late Bloomers, França/ Bélgica/ Reino Unido, 2011). Casados há 30 anos, Mary (Rossellini) e Adam (Hurt) passaram mais da metade de suas vidas juntos, criando os filhos e aguardando a chegada de uma fase mais tranquila. No entanto, percebem que estão envelhecendo e começam, cada uma à sua maneira, a enfrentar essa nova realidade. Adam vê sua carreira e situação financeira não serem tão prósperas como antes e Mary começa a apresentar indícios de demência. **Cinemark 3**. 19h10A. 12a.

**Imortais** (EUA, 2011). Direção: Tarsem Singh. Henry Cavell e Freida Pinto. Teseu é escolhido por Zeus para impedir que o rei Hipérion liberte os titãs. Contará com a ajuda de uma bela sacerdotisa. **Moviecom 6** (dub, 3D). 16h50. Moviecom 6 (3D). 19h10, 21h30. 16a.

**CONTINUAÇÃO**

**Compramos um zoológico** (EUA, 2011). Direção: Cameron Crowe. Elenco: Matt Damon. Após a morte da esposa, Benjamin e seus filhos mudam-se para o interior da Califórnia para renovar um zoológico em decadência. **Cinemark 5** (dub). 15h40. **Moviecom 2** (dub). 14h05, 16h35, 19h05, 21h35. L.

**Amanhecer** (EUA, 2011). Direção: Bill Condon. Elenco: Robert Pattinson, Kristen Stewart, Taylor Lautner, Dakota Fanning. Após se casarem, Bella e Edward passam lua de mel no Rio de Janeiro e, logo em seguida, Bella engravida, o que implica em uma série de riscos a vida do bebê e da própria mãe. **Moviecom 5**. 18h45, 21h20. 14a.

**Missão impossível - Protocolo fantasma** (EUA, 2011). Direção: Brad Bird. Elenco: Tom Cruise, Jeremy Renner, Simon Pegg. Agente da IMF Ethan Hunt é desautorizado com o resto da agência quando o presidente dá início ao Protocolo Fantasma. Ele tem de encontrar uma maneira de limpar o nome de sua agência e prevenir um outro ataque. **Moviecom 1** (dub). 15h, 17h40, 20h20. **Moviecom** 7. 13h40, 16h20, 19h, 21h40. 14a.

**Roubo nas alturas** (EUA, 2011). Direção: Brett Ratner. Elenco: Ben Stiller e Eddie Murphy. Depois que os trabalhadores de um condomínio do Central Park descobrem que suas aposentadorias foram roubadas, tramam um roubo para recuperar o prejuízo. **Moviecom 3**. 15h10, 17h25, 19h40, 21h55. 12a.

**Gato de Botas** (EUA, 2011). De Chris Miller. Antonio Banderas, Salma Hayek, Zach Galifianakis. Gato espadachim se junta a amigos para capturar a galinha dos ovos de ouro. Animação. **Cinemark 3** (dub). 19h20I. **Moviecom 4** (dub). 13h45, 15h40, 17h35, 19h30, 21h25. **Moviecom 6** (dub, 3D). 14h50. L.

**LEGENDAS**

A - Esta sessão será exibida SÓ Terça-feira (03/01) e Quinta-feira (05/01).
I - Esta sessão NÃO será exibida Terça-feira (03/01) e Quinta-feira (05/01)

**:: Esta programação é baseada em informações enviadas pelas operadoras e é válida até quinta-feira, 5 de janeiro de 2012.**

**SERVIÇO**

**Moviecom** (Praia Shopping): 2ª, 3ª, 5ª:R$ 10 ou R$ 5, o dia todo. 2ª, 3ª, 5ª (3D): R$ 16 ou R$ 8. 4ª: R$ 8 ouR$ 4, o dia todo. 4ª (3D): R$ 14 ou R$ 7. Sexta, sábado, domingo e feriado: R$ 13 ou R$ 6 (até 18h); R$ 15 ou R$ 7,5 (após 18h). Sexta, sábado, domingo e feriado (3D): R$ 20ou R$ 10. Inf: 3620-4000.

**Cinemark** (Midway Mall): 2ª,3ª, 5ª: até 17h, R$ 9 ou R$ 4,50; após 17h, R$ 11ou R$ 5,50. 2ª,3ª, 5ª (3D): R$ 19 ou R$ 9, o dia todo. 4ª: R$ 9 ou R$ 4,50, o dia todo. 4ª (3D): R$ 18 ou R$9, o dia todo. Sexta, sábado, domingo e feriado: até 17h, R$ 14 ou R$7; após 17h, R$ 16 ou R$ 8. Sexta, sábado, domingo e feriado (3D): R$ 24 ou R$ 12, o dia todo. Todos os dias uma sessão às 15h sai por R$ 4 ou R$ 2. Inf: 3221-6571.

## astros

**ÁRIES (21/03 a 20/04)**

Sua mente estará trabalhando em velocidade máxima. Mas sua capacidade de julgamento pode não ser das melhores e é provável que cometa erros ao tomar decisões, na área profissional. Um pouco menos de pressa pode fazer a diferença.

**TOURO (21/04 a 20/05)**

Você hoje pode fazer um contato social que se provará valoroso no futuro. Não seja teimoso, suas emoções devem ser controladas a todo momento.

**GÊMEOS (21/05 a 20/06)**

Esse deve ser um dia morno em relação à sua vida social. Questões relacionadas ao trabalho o preocuparão e será difícil relaxar.

**CÂNCER (21/06 a 22/07)**

Na parte da manhã caberá a você tomar a iniciativa se deseja fazer contato com alguém. Já mais tarde, esteja a par de todos os fatos antes de falar. Flexibilidade será a chave de um bom relacionamento com alguém de humor oscilante.

**LEÃO (23/07 a 22/08)**

Hoje deve ser melhor que ontem para assuntos amorosos e socializar. Uma questão relacionada a dinheiro pode lhe preocupar, mas isso não deve impedi-lo de se divertir.

**VIRGEM (23/08 a 22/09)**

Sua sorte hoje não será tão boa quanto ontem. Qualquer risco mal calculado pode lhe render problemas. É importante controlar seus ímpetos.

**LIBRA (23/09 a 22/10)**

Você hoje pode ter problemas com uma figura de autoridade, portanto, faça o possível para evitar conflitos. Apesar disso, deve ter boas ideias e um dia positivo no trabalho.

**ESCORPIÃO (23/10 a 21/11)**

Não tenha receio de ousar, pois sua criatividade estará bastante aguçada. Dia favorável a romance, interesses e atividades que incluam crianças. Planeje seus passos com calma, pois a pressa conduz a erros.

**SAGITÁRIO (22/11 a 21/12)**

Atividades sociais não são recomendadas nesse momento, pois o resultado não deve ser o esperado. O melhor é dedicar-se ao trabalho e depois ir direto para casa.

**CAPRICÓRNIO (22/12 a 20/01)**

Você pode ter dúvidas em relação aos seus planos para hoje. É aconselhável fazer uma coisa de cada vez, pois a sua impaciência e pressa atrapalhariam o resultado final. Apatia e preguiça são evidências de descrédito em si mesmo.

**AQUÁRIO (21/01 a 19/02)**

Você nunca fica à vontade ao lado de pessoas que ficam contando os centavos, e hoje isso deve irritá-lo ainda mais. O melhor é fugir de programas que incluam esse tipo de gente.

**PEIXES (20/02 a 20/03)**

Dar como certo os pequenos detalhes de questões financeiras nas quais esteja envolvido pode sair caro para você. O que parece insignificante pode se revelar importante, portanto, toda atenção é pouca!

Labim/UFRN



# passatempo

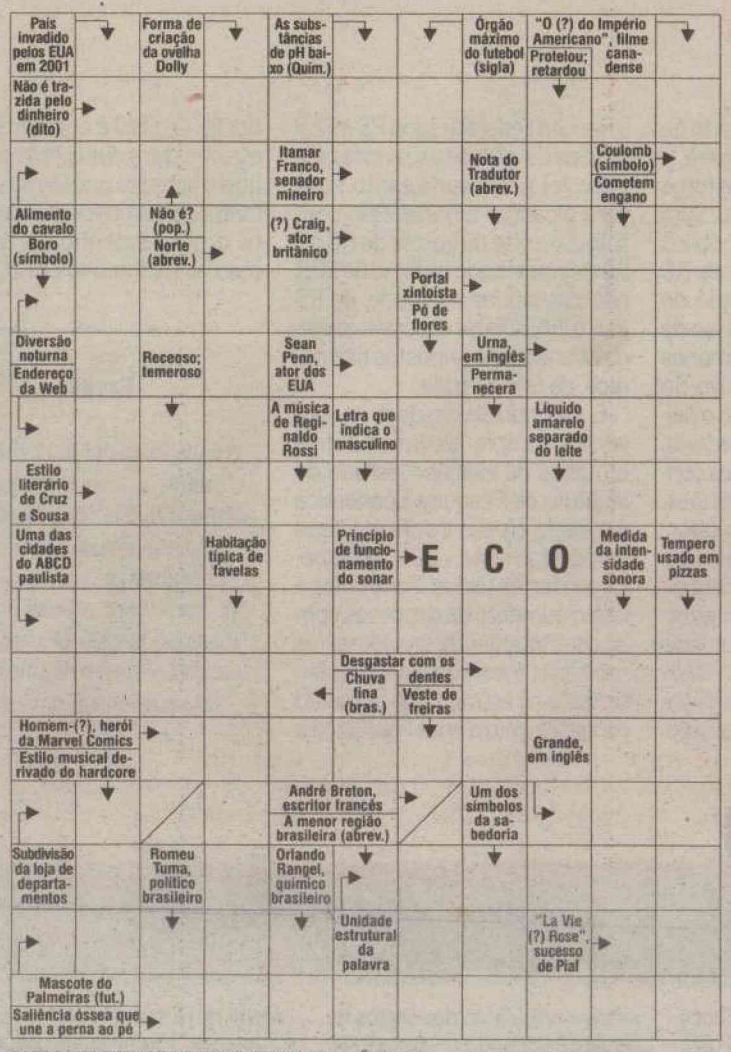


BANCO 2/en. 3/big — urn. 6/acidas. 8/declínio. 10/simbolismo.

16

## sudoku

| | | | | | | | | |
|---|---|---|---|---|---|---|---|---|
| | 1 | | | 7 | | | 9 | |
| | | | 5 | | | | 4 | |
| | 9 | 2 | 1 | | 4 | | 6 | |
| | 4 | 1 | 6 | | | | 8 | 5 |
| | 5 | | | | | | | |
| 9 | | | | | | | | 3 |
| | 8 | | | | | | 7 | |
| | | | | | | | | 1 |
| | | | 4 | 5 | 6 | | | |

## oitoerros

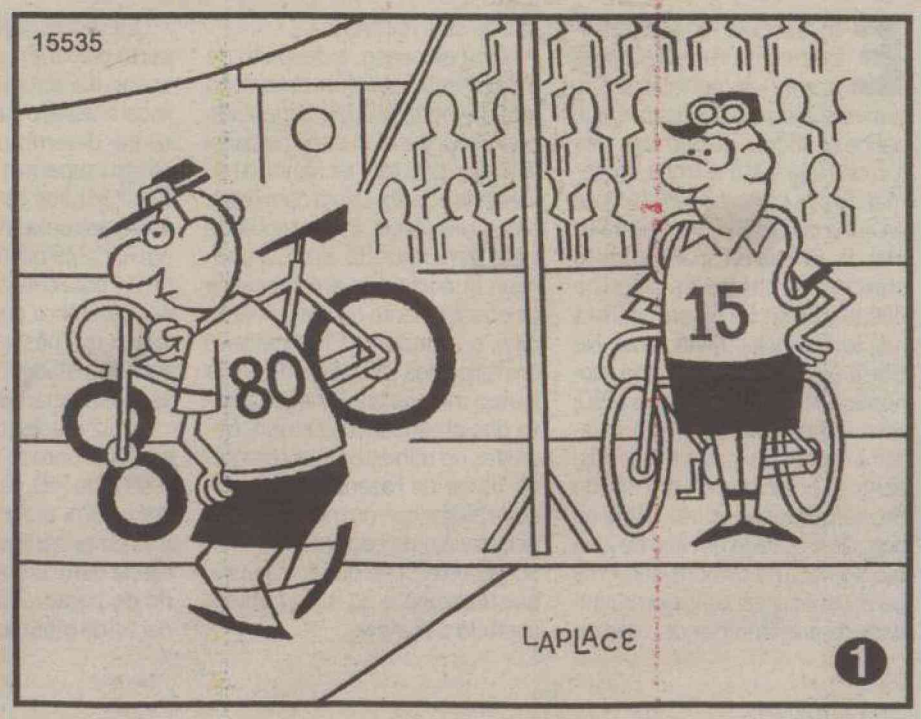


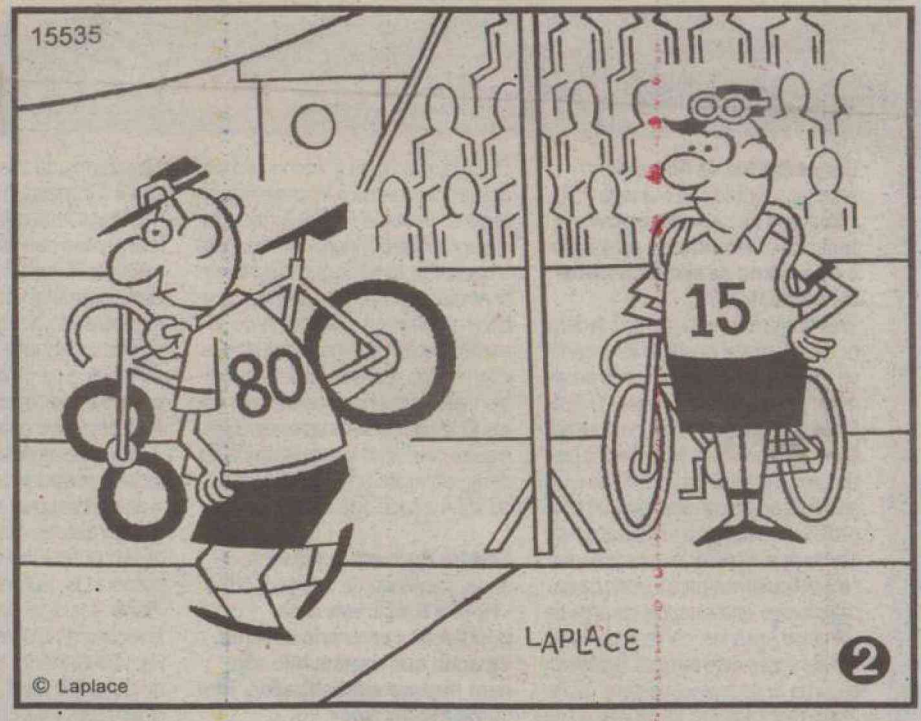


**Solução:** 1- Guidão da bicicleta. 2- Camisa do homem, próxima à mão dele. 3- Meia direita do homem. 4- Corrente da bicicleta do homem à esquerda. 5- Porta próxima à arquibancada. 6 - Linha do muro, próxima à bicicleta. 7 - Linha da camisa, próxima ao ombro do homem. 8- Haste dos óculos do homem.

## RESPOSTAS

| | | | | | | | | | | | | | | | | | | | | |
|---|---|---|---|---|---|---|---|---|---|---|---|---|---|---|---|---|---|---|---|---|
| A | C | | A | F | | | | | | | | | | | | | | | | D |
| | F | E | L | I | C | I | D | A | D | E | | | | | | | | | | |
| F | E | N | O | | I | F | | D | | C | | | | | | | | | | |
| | G | | N | | D | A | N | I | E | L | | | | | | | | | | |
| B | A | L | A | D | A | | T | O | R | I | | | | | | | | | | |
| | N | | G | | S | P | | U | R | N | | | | | | | | | | |
| S | I | T | E | | | O | F | | A | I | | | | | | | | | | |
| | S | I | M | B | O | L | I | S | M | O | | | | | | | | | | |
| | | T | M | | R | | E | C | O | | | | | | | | | | | |
| S | Á | O | B | E | R | N | A | R | D | O | | | | | | | | | | |
| A | O | R | A | G | | | R | O | E | R | | | | | | | | | | |
| | | A | R | A | N | H | A | | C | E | | | | | | | | | | |
| S | E | T | O | R | | | A | B | | B | I | G | | | | | | | | |
| | M | | A | | S | I | L | A | B | A | | | | | | | | | | |
| P | O | R | C | O | | T | U | | E | N | | | | | | | | | | |
| | T | O | R | N | O | Z | E | L | O | | | | | | | | | | | |

| | | | | | | | | |
|---|---|---|---|---|---|---|---|---|
| 6 | 1 | 4 | 3 | 7 | 2 | 5 | 9 | 8 |
| 7 | 3 | 8 | 5 | 6 | 9 | 1 | 4 | 2 |
| 5 | 9 | 2 | 1 | 8 | 4 | 3 | 6 | 7 |
| 2 | 4 | 1 | 6 | 9 | 3 | 7 | 8 | 5 |
| 8 | 5 | 3 | 2 | 4 | 7 | 9 | 1 | 6 |
| 9 | 7 | 6 | 8 | 1 | 5 | 4 | 2 | 3 |
| 3 | 8 | 5 | 9 | 2 | 1 | 6 | 7 | 4 |
| 4 | 6 | 9 | 7 | 3 | 8 | 2 | 5 | 1 |
| 1 | 2 | 7 | 4 | 5 | 6 | 8 | 3 | 9 |



Labim/UFRN





ASSIS CHATEAUBRIAND

- "Na maravilha étnica que é São Paulo, caldeia-se o sangue latino - o peninsular do tronco eterno e dos bandeirantes - os dois fundidos num tipo de raça morena, enérgica, transbordante de saúde."
(in "Italianos e Bandeirantes" - 26.11.1926)

# Graças à economia

Em qualquer regime democrático do mundo, a economia, ao contrário dos temas sociais ou políticos, é que define as vitórias ou derrotas eleitorais. Haja vista a troca de comando nos cinco países em crise na Zona do Euro - Portugal, Itália, Irlanda, Grécia e Espanha, todos com novos chefes de governo desde que se tornaram vítimas das turbulências financeiras. No Brasil, a prevalência da lógica econômica se confirmou em 2010, com a condução de Dilma Rousseff à cadeira de Lula depois de espantoso crescimento de 7,5% do Produto Interno Bruto (PIB) na ocasião. Passado um ano de gestão, só mesmo os bons números para justificar tamanha popularidade da presidente após a demissão de sete ministros.

Não por acaso, a despeito de uma inflação que deve estourar o teto da meta de 6,5% estipulado pelo Conselho Monetário Nacional (CMN), o país está fechando o primeiro ano da era Dilma com resultados invejáveis. Em tempos de crise generalizada, com economias importantes em processo de encolhimento ou crescimento pífio, o avanço do PIB brasileiro em torno dos 3% é feito digno de louvor, mesmo tendo ficado abaixo dos prognósticos sempre otimistas do ministro Guido Mantega, titular da Fazenda. Agora, ele pode alegar que no meio do caminho havia uma pedra. Ou melhor, surgiu uma crise que fez a Europa submergir e quase levar com ela todo o planeta.

Quesito sempre monitorado de perto pelo mercado financeiro, a economia obtida com o esforço fiscal brasileiro surpreendeu. Sem contar dezembro, o setor público atingiu superavit primário de R$ 126,7 bilhões no acumulado do ano, para uma meta cheia fixada em R$ 127,9 bilhões - falta menos de 1% para chegar ao objetivo. Só em novembro, contrariando o histórico do mês, governo federal, estatais, estados e municípios conseguiram guardar R$ 8,2 bilhões.

Em 12 meses, o saldo do esforço fiscal somou o equivalente a 3,36% do PIB, para uma meta de 3,1%. Sim, a obrigação foi cumprida, mas não quer dizer que tudo esteja bem. Em ano extraordinário do ponto de vista da arrecadação de tributos - até novembro, a Receita Federal tragou R$ 892,5 bilhões de pessoas e empresas -, não foi necessário tanto rigor para alcançar a meta. Pelo contrário: o corte de gastos de R$ 50 bilhões anunciado no início de 2011 não passou, na realidade, de R$ 21,6 bilhões. Fazer superavit à base de cobrança de impostos não parece, de fato, virtude.

E, sabendo-se, desde já, que governos sempre abrem os cofres em anos de eleição - estudo do Instituto de Pesquisa Econômica Aplicada (Ipea) confirma esse comportamento -, 2012 já começa sob fortes riscos. Somem-se a isso o aumento de despesas com as contratações de servidores, as renúncias fiscais das medidas anticrise e os estragos do aumento do salário mínimo na Previdência Social. O difícil é encontrar, entre os entendidos das contas públicas, quem acredite que Dilma vá, com tantos compromissos assim, repetir o desempenho de 2011 ou mesmo melhorá-lo em 2012.

### Errata

Na edição do dia 30.12.2011, erramos ao mencionar que a Fundação Biblioteca Nacional, organizadora da campanha para aumentar o depósito legal de Literatura de Cordel, está situada em Brasília/DF. A sede da entidade é no Rio de Janeiro/RJ. Pelo erro, nossas desculpas.

## conversa com a presidenta



**COLUNA SEMANAL DA PRESIDENTA DILMA**
presidenteresponde.rn@dabr.com.br

**Carine Bastos de Andrade,** 54 anos, aposentada de Maringá (PR)
**- Gostaria de saber se o governo tem como incentivar a produção e o consumo de alimentos livres de agrotóxicos?**
Presidenta Dilma: O governo federal possui diversas políticas de incentivo à produção e ao consumo de alimentos saudáveis, Carine. O Pró-Orgânico, desenvolvido pelo Ministério da Agricultura, incentiva os produtores a fazerem a conversão para sistemas orgânicos de produção, com projetos voltados à viabilização de insumos e tecnologias apropriadas. Nos articulamos para inserir, na formação dos profissionais da área de Ciências Agrárias, conteúdos específicos sobre este tema. E finalmente, uma ação que considero muito importante, Carine, foi a inclusão de produtos orgânicos no Programa de Aquisição de Alimentos (PAA), desenvolvido pelo Ministério do Desenvolvimento Agrário, e no Programa Nacional de Alimentação Escolar (PNAE), do Ministério da Educação. Ou seja, o próprio governo compra dos produtores alimentos sem agrotóxicos. Temos o Pronaf Agroecologia, com linha de financiamento para o agricultor familiar que quer investir nesse segmento. Realizamos também a campanha Semana do Alimento Orgânico, em vários estados, informando sobre os benefícios ambientais e nutricionais desses alimentos. O resultado de todas essas ações é que o consumo de alimentos livres de agrotóxicos tem crescido cerca de 20% a cada ano.

**Sandro Barbosa Junqueira,** 39 anos, sociólogo de Salvador (BA)
**- Hoje o Brasil tem uma população carcerária enorme. Eu acho que muitos não são nem mesmo alfabetizados. Tem como mudar isso?**
Presidenta Dilma: Sandro, assinei no dia 24 de novembro do ano passado o decreto que criou o Plano Estratégico de Educação no âmbito do Sistema Prisional, o PEESP. A primeira meta estabelecida pelos Ministérios da Justiça e da Educação é a implementação do Programa Brasil Alfabetizado nos estabelecimentos penais, para beneficiar mais de 26 mil pessoas que se declaram analfabetas. Em junho do ano passado, a população carcerária somava quase 514 mil pessoas, sendo que cerca de 65% não possuem o ensino fundamental completo. Mais grave ainda é que apenas 9,35% dessas pessoas estão envolvidas em atividades educacionais. Vale lembrar que o direito à educação para esses cidadãos já é previsto em outros instrumentos legais, como a Lei de Execuções Penais, o Plano Nacional de Educação e resoluções do Conselho Nacional de Política Criminal e Penitenciária e do Conselho Nacional de Educação. O Ministério da Educação já distribui nos presídios os livros do Programa Nacional do Livro Didático para a Educação de Jovens e Adultos. Mas o PEESP vem para ampliar e qualificar a oferta do ensino nos estabelecimentos prisionais, promovendo a articulação dos órgãos federais e estaduais, que agora terão que elaborar planos de ação conjunta. A adesão dos estados e do Distrito Federal será voluntária. Nós entendemos, Sandro, que mais do que um programa em que os resultados podem ser medidos em números, o PEESP significa uma porta de entrada para o mundo do conhecimento e para a cidadania.

**José Carlos Nunes,** motorista de Montenegro (RS) **- Por que o governo federal não investe em alternativas como o transporte ferroviário?**
Presidenta Dilma: Nós estamos investindo no transporte ferroviário, José Carlos. No PAC 2 estão previstos R$ 46 bilhões para investimentos em 4,6 mil km de ferrovias até 2014. Hoje estão em andamento quase 3,4 mil km de obras. Nós avançamos na Ferrovia Norte-Sul, estamos construindo e remodelando a Transnordestina, vamos construir a Ferrovia Oeste-Leste, investir no Ferroanel de São Paulo e implantar o Trem de Alta Velocidade. As ferrovias ficaram muitos anos sem investimentos públicos, depois de terem sido privatizadas, na década de 90. Esta realidade mudou no governo do Presidente Lula, quando o setor passou a ser tratado como estratégico para o crescimento do país e voltou a integrar a pauta de investimentos da União. O governo federal também voltou a investir pesadamente em transporte público nas cidades, em parceria com estados e municípios. Estamos destinando R$ 18 bilhões para atender as 24 maiores cidades do País em projetos de transportes, incluindo metrôs. Já existem muitas obras em andamento, inclusive em Porto Alegre, onde a primeira etapa do metrô terá quase 15 km e 13 estações. A estimativa é de que 300 mil passageiros, diariamente, vão utilizar o metrô nessa etapa inicial. Há muito a fazer, José Carlos, mas estamos caminhando firmemente.

DIÁRIO de NATAL

Presidente: GLADSTONE VIEIRA BELO | Vice-Presidente: JOEZIL BARROS | Diretor Geral: GUILHERME MACHADO

Diretor Institucional: Deliomar Soares | Editora Executiva: Juliska Azevedo

ENDEREÇO:
Av. Bacharel Tomaz Landim, 1042 — Jardim Lola, São Gonçalo do Amarante - RN — CEP: 59.104-000 — PABX: 0xx84 4009.0166

Sucursal
São Paulo (SP): 0xx11 3045.4921
Rio de Janeiro (RJ): 0xx21 2263.1945

Representantes
Distrito Federal: 0xx61 3201.0071
Ceará: 0xx85 3264.0576
Pernambuco: 0xx81 3326.7188

D.A Press Multimídia
Atendimento para venda e pesquisa de imagens: Pessoalmente: segunda a sexta, das 10h às 14h. Email e telefone: segunda a sexta, das 10h às 22h / sábados e feriados, das 12 às 18h. Email: dapress@dabr.com.br. Telefones: (61) 3214.1575 / 1582 Fax: (61) 3214.1583

| | |
|---|---|
| MARKETING | 4009-0181 |
| ADMINISTRAÇÃO | 4009-0166 |

ATENDIMENTO

| | | |
|---|---|---|
| ASSINANTE | Capital | 4009-0220 |
| | Interior | 4009-0220 |
| COMERCIAL | | 4009-0173 |
| CLASSIFICADOS | | 4009-0200 |

BALCÃO DE ANÚNCIOS:
Av. Deodoro, Lj. 7, Galeria Solar - Cidade Alta - 3201-8568

VENDA AVULSA

| | |
|---|---|
| Telefone | 4009-0237 |
| Rio Grande do Norte | R$ 1,00 |
| Outros Estados | R$ 3,30 |

DIÁRIOS ASSOCIADOS

COMO ENTRAR EM CONTATO COM O DIÁRIO DE NATAL
Redação: 0xx84 4009.0150 / Circulação: 0xx84 4009.0220 / Marketing: 0xx84 4009.0181

Labim/UFRN



# Religião Urbana - Parte I

**Pablo Capistrano**
www.pabocapistrano.com.br

Não lembro qual foi a primeira vez que eu ouvi uma música da Legião Urbana, mas lembro bem quando foi que a primeira música da Legião bateu em mim. Foi numa tarde de meio de semana de 1985, quando eu voltava da escola com meu pai ao volante. Estávamos subindo o viaduto de Ponta Negra para pegar o retorno do Nordestão de Cidade Jardim, bairro onde eu morava na época, quando, subitamente, na rádio, começaram a soar os primeiros acordes de *Geração Coca-Cola*.

Naquela época eu não sabia, mas o disco *Um* da Legião, assim como o *Dois* que iria chegar nas lojas de Natal um ano depois, era marcado profundamente pela sonoridade do Joy Division (banda que eu só iria conhecer em 1991) e Smiths. Muitas das músicas dos primeiros discos da Legião são praticamente cópias de canções do Joy, Smiths, Cure ou do U2 do tempo de October, Boy e War. Mas havia alguma coisa diferente naquela banda. Algo que a destacava do lugar comum da Música brasileira daqueles anos.

Eu, que tinha sido criado ao som de Hendrix, Joplin e Stones, ícones da geração de Dona Socorro (minha mãe); embalado no berço enquanto *Sargent Peppers* rolava na vitrola da sala de música, não tinha ainda encontrado, nos compositores da geração 68, alguém que pudesse traduzir minhas sensações estranhas e que, por algum poder xamânico, pudesse arrancar da minha boca as palavras que eu queria gritar, mas não sabia como. Renato tinha essa capacidade, quase mediúnica, quase telepática, de catalisar as ansiedades daqueles tempos e transmitir isso em uma forma poética, ao mesmo tempo punk e lírica, como Ian Curtis, Morrisey ou Michael Stipe lá no hemisfério norte.

**Autor relembra revolução que não aconteceu**

Rapidamente eu grudei no disco. A minha predileta sempre foi Baader-Meinhof Blues, outra canção que traz a marca explosiva do Joy Division, com uma letra que fala sobre violência e solidão urbana.

Mas se o disco Um já havia sido uma paulada, o Dois foi de uma intensidade desconcertante. Não dá pra saber qual daquelas músicas fazia mais sentido pra nós. O Dois chegou nas lojas no ano em que meus pais se separaram e que eu tive, muito em função disso, minha primeira grande experiência de morte. Não consigo apontar com clareza qual das músicas do Dois era a minha predileta. Mas lembro que elas invadiram as festinhas de sábado no bairro do Mirassol (Zona Sul de Natal) com uma força hipnótica. Bem no meio do forró (que na época a turma chamava de brega) alguém chegava e colocava o Lp de capa cor de terra e a meninada sub dezesseis começava a pular na sala, cantando com uma fúria quase sem sentido, cada uma das palavras que saia da boca de Renato.

Mesmo quando em 1987 apareceu Que Pais É Esse, trazendo as sobras do tempo punk do aborto elétrico e das viagens dylanescas de Russo não havia traço de anacronismo no LP. Nossos ouvidos captavam e atualizavam o eco catártico, profético, equalizador de uma raiva que a gente não sabia de onde vinha e não tinha muito bem aonde botar.

Era o sentimento de uma geração enganada por uma revolução que não aconteceu, mortificada pela falta de esperança em um país que não vingou, desiludida com um sistema que havia caducado e perdida na solidão dos lares desfeitos. Havia uma mentira fundamental no ar. A mentira da família feliz, do governo democrático, da ordem e do progresso. Uma mentira que todo mundo com menos de vinte e um anos em 1985 sabia que estava por ali, nos rondando.

Era essa mentira do mundo, que a Legião desvelava, rasgando o tecido da mesmice poética, preparando o terreno para que minha geração pudesse assistir, em um misto de assombro e fascinação as verdades daquilo que nunca se esconde e, por isso mesmo, não poderia permanecer mais tempo oculto.

**Pablo Capistrano, escritor e professor de filosofia do IFRN, colabora às terças-feiras.**

# Comportamentos de risco na adolescência - Parte I

**Liliane Pereira Braga**
Mestranda em Psicologia da Saúde
lilibraga@gmail.com



Daniel Búrigo/CB/D.A Press

Fala-se muito sobre alguns comportamentos arriscados dos adolescentes, como dirigir em alta velocidade, fazer sexo sem camisinha, entre outros. Mas para entender o que está na base desses comportamentos de risco, vamos, em primeiro lugar, tentar compreender melhor a adolescência e a forma de pensar do jovem.

Hoje definimos a adolescência como um longo período de transição entre a infância e a idade adulta, e que envolve grandes mudanças físicas, cognitivas e psicossociais, todas interligadas. E para demarcar melhor esse longo período, a Organização Mundial de Saúde afirma que a adolescência tem início aos 10 anos e se encerra aos 19 anos.

Durante esse período observamos alguns sinais da imaturidade do pensamento adolescente. Um bom exemplo disso é uma característica chamada "pensamento mágico", que nada mais é do que a forma de pensar do adolescente que os leva a crer que não estão sujeitos às regras que governam o resto do mundo. Ou seja: o bom e velho "aconteceu com os outros, mas não vai acontecer comigo". É esta forma de pensar que está na base dos comportamentos arriscados e autodestrutivos dos jovens.

E o que seriam esses tais "comportamentos de risco"? Simples: é a participação em atividades que possam comprometer a saúde física e mental do adolescente. É importante entender que a juventude tem, por si só, pelas características acima descritas, um caráter exploratório. Esta necessidade de explorar o meio pode levá-lo ao início de algumas condutas de risco, o que pode acontecer também pela influência do meio (grupo de iguais, família). No entanto, o que preocupa é quando acontece a consolidação destas atitudes, causando significativas conseqüências nos níveis individual, familiar e social.

Os comportamentos de risco mais comuns na adolescência são: níveis insuficientes de atividade física, hábitos alimentares inadequados, tabagismo, consumo abusivo de álcool, consumo de drogas ilícitas, envolvimento em situações de violência, comportamentos sexuais de risco, dentre outros.

Para alívio dos pais, as pesquisas científicas revelam que fatores como disponibilidade de informações adquiridas por diálogos, além de uma boa interação familiar podem evitar alguns desses comportamentos de risco, favorecendo o aumento do uso de contraceptivos nas práticas sexuais e também o não-uso de drogas entre os adolescentes.

**Lembramos que o conteúdo dos artigos remetidos ao Diário de Natal é de inteira responsabilidade de seus autores.**

## DIÁRIO DE NATAL na história

### HÁ 66 ANOS

**Quarta, 3 de Janeiro de 1946**
Foram proclamados pelo Tribunal Regional Eleitoral os eleitos pelo Rio Grande do Norte para o Senado e Câmara Federal. Foram proclamados eleitos para o Senado os Srs. Georgino Avelino e Ferreira de Souza. Para a Câmara Federal os diplomados foram Dioclécio Duarte, José Varela, Walfredo Gurgel, Mota Neto, José Augusto e Aluízio Alves.

### HÁ 65 ANOS

**Quinta, 3 de Janeiro de 1947**
O Aero Clube do Rio Grande do Norte realizou na tarde de ontem a margem esquerda do Rio Potengi, expressiva solenidade aviatória com a inauguração do campo de pouso Fabrício Pedroza, a aposição do retrato daquele saudoso aviador e o batismo de um aparelho com o seu nome. O Senhor Gentil Ferreira de Souza, presidente do Aero Clube declarou inaugurado o campo de pouso e descerrou a bandeira que cobria o retrato do saúdo aviador.

### HÁ 64 ANOS

**Sexta, 3 de Janeiro de 1948**
Realizam-se, hoje, a posse solene da Diretoria e Conselho Fiscal da Associação Profissional dos Contabilistas do Rio Grande do Norte, eleitos para o biênio de 1948-1949. A solenidade será no salão de festas da Escola Técnica de Comércio de Natal na Rua João pessoa. Tomarão posse o presidente Waldomiro da Fonseca e Cunha, o vice-presidente José Aurino da Rocha e demais membros da diretoria.

### HÁ 62 ANOS

**Segunda, 3 de Janeiro de 1950**
Realizou-se, ontem à tarde, a solenidade de lançamento da pedra fundamental do Albergue Noturno de Natal, obra de assistência aos desamparados que vem se concretizando nesta capital sob os auspícios da União da Mocidade Espírita Norte-riograndense e que tem recebida a justa colaboração do nosso povo.

### HÁ 56 ANOS

**Segunda, 3 de Janeiro de 1956**
Por iniciativa de amigos e admiradores do escritor Luiz da Câmara Cascudo a Cidade do Natal prestou ontem uma carinhosa homenagem com a inauguração de uma placa de bronze na fachada da casa situada a rua onde nasceu o historiador (antiga José Bonifácio), agora denominada Rua Câmara Cascudo.

**Segunda, 3 de Janeiro de 1956**
Um avião da Panair do Brasil, procedente do Norte, com 21 passageiros, às 22h de ontem, quando tentava aterrissar no Aeroporto Santos Dumont, correu demasiadamente na pista, em virtude da chuva torrencial que desabava no momento, indo cair ao mar, próximo a Escola Naval. Dois passageiros salvaram-se a nado, sendo que os demais, imediatamente foram salvos pelo Serviço de Socorro, que agiu com a máxima precisão. O aparelho DC-3 ficou quase que totalmente submerso.

Labim/UFRN



# Muito cuidado com os perigos do sol no Verão

**Brasil pode ter 134 mil casos de câncer de pele registrados em 2012**

Da Agência Brasil

Estimativas do Instituto Nacional do Câncer (Inca) indicam que o Brasil deve registrar este ano 134.170 novos casos de câncer de pele – 62.680 em homens e 71.490 em mulheres. A doença responde por 25% do total de tumores malignos detectados no país e é o tipo de câncer mais comum em pessoas com mais de 40 anos. A recomendação é que as pessoas estejam atentas para o uso do protetor solar, sobretudo durante o período de férias de verão.

A orientação, de acordo com o Inca, é aplicar o filtro solar meia hora antes de sair de casa e reapliá-lo a cada duas horas. O protetor também deve ser reforçado após mergulhos ou em casos de suor intenso. Pessoas de pele clara, sensível à ação dos raios solares ou com doenças cutâneas prévias são as principais vítimas do câncer de pele.

Outro conselho é o uso de roupas confeccionadas com tecidos que têm proteção solar, produzidos com tecnologia especial. Alguns desses materiais, segundo o órgão, chegam a bloquear 98% dos raios ultravioleta.

Gustavo Alonso Pereira/Divulgaca/D.A Press




Doença responde por 25% do total de tumores malignos detectados no país, segundo estimativa do Inca

Em relação ao fator de proteção solar (FPS), a indicação é utilizar, no mínimo, filtro solar número 15. É preciso ainda evitar a exposição ao sol entre as 10h e as 16h, além de usar chapéus, guarda-sol e óculos escuros.

Pessoas que trabalham em exposição direta ao sol, como salva-vidas, pescadores e vendedores ambulantes de praia, estão mais suscetíveis à doença e devem redobrar os cuidados.

MISS BRASIL

## Débora Lyra é transferida da UTI para quarto

A miss Brasil 2010, Débora Lyra, deixou ontem a Unidade de Tratamento Intensivo (UTI) e foi para um quarto do Centro Integrado de Atenção à Saúde (Cias), em Vitória (ES). A modelo passou por duas cirurgias – uma para retirada do baço e outra para a fixação da coluna cervical – após sofrer um acidente de carro na BR-101 no último dia 28. A sogra da jovem, Maria Auxiliadora Miguel de Souza, morreu na hora da batida.

Segundo boletim médico divulgado ontem, Débora "apresenta quadro estável evoluindo com recuperação satisfatória", levando-se em consideração o tipo de ferimentos que sofreu no acidente. Ainda segundo o boletim, a ex-miss precisa de fisioterapia para reabilitação respiratória e motora e deve retirar o dreno do tórax hoje. O namorado da modelo, Hermon Souza Lopes, de 22 anos, está internado no mesmo hospital que Débora e deixou a UTI no domingo e apresenta quadro clínico estável.

Nando Oliveira/Esp. EM/D.A Press



Ela ainda precisa de fisioterapia respiratório e deve retirar o dreno hoje

AI SE EU TE PEGO

## SOLDADOS ISRAELENSES DANÇAM HIT

Depois de alcançar os primeiros lugares nas paradas brasileiras e se tornar hit na Europa, a música "Ai se eu te pego", do cantor sertanejo Michel Teló, foi parar em Israel. Um vídeo com soldados da unidade de elite de paraquedistas do Exército dançando a música fardados e armados foi publicado no YouTube e irritou a Força de Defesa de Israel, que retirou o vídeo do ar após ser procurada para comentar o fato pelo jornal israelense "Yedioth Ahronoth". Entretanto, cópias do vídeo já estão disponíveis no YouTube e no site do jornal.

Nas imagens, 11 soldados estão em um campo de treinamento, com bandeiras palestinas ao fundo, quando começam a fazer a coreografia da música, classificada como samba pelo "Yedioth Ahronoth". Eles executam vários passos, se jogam ao chão e dançam com a bandeira vermelha e branca da unidade.



Reprodução /You tube

Vídeo caiu na internet no último final de semana

CHICO ANYSIO

## ESTADO DE SAÚDE SEGUE INALTERADO

Do Correio Braziliense

O quadro clínico do humorista Chico Anysio permanece inalterado, de acordo com boletim divulgado ontem. O comunicado informa, no entanto, que aos poucos a sedação está sendo diminuída, com a intenção de retirar o respirador do paciente. Chico Anysio está internado na UTI do Hospital Samaritano, localizado em Botafogo, no Rio de Janeiro, desde o dia 22 dezembro. Na ocasião, os médicos diagnosticaram um sangramento no aparelho digestivo. Ainda não há previsão de alta.

Labim/UFRN



# classificados

## PARA ANUNCIAR LIGUE: 4009-0200

### 1.1 Areia Preta

**1 IMÓVEIS Compra e Venda**

**1.1 Apartamento**

**Areia Preta**

**2 QUARTOS**

**PERES & PERES IMÓVEIS** - C.1607. F.4006-0207. Apto beira-mar, com 2/4 + dep de empregada, andar alto, aprox 80m2.R$ 250mil. AV-00599

**CAIO FERNANDES** - C.1191. F.4008-0001. Plantão sáb/dom/feriados das 8 as 17 hs. www.caiofernandes.com.br. Apto de frente p/o mar, 180m2, 2/4 sd 1 st + dep, sl p/2 amb, wc, coz, ár serv, 1 vg gar, ár lazer. RR 305 mil. à vista ou Financ. APV.20916

**4 QUARTOS ou +**

**PERES & PERES IMÓVEIS** - C.1607. F.4006-0207. Apto tot decorado e ambientado, vista p/mar, 4/4 snd 3 ste c/ closet e arms, salas visita/estar e jantar, var, copa/coz c/ arm, dep emp, wc e ár serv, lavand, desp, 3 vg gar, id somb, ár lzer comp c/ sauna med 180m2. R$ 860 mil. APC-000307/11

**Barro Vermelho**

**2 QUARTOS**

**CAIO FERNANDES** - C.1191. F.4008-0001. Plantão sáb/dom/feriados das 8 as 17 hs. www.caiofernandes.com.br. Apto c/90m2, boa localiz, 2/4 sd 1 ste, 2 sls, wc, coz, ár serv, 1 vg gar e o precinho tá excel, R$ 115 mil. à vista ou Financ. APV 20896.

**3 QUARTOS**

**PERES & PERES IMÓVEIS** - C.1607. F.4006-0207. Cond Orion 3/4 snd 1 suit, 86m2, elev, arms, bonito apto 2 vag gar R$ 260 mil. AV-02267.

**PERES & PERES IMÓVEIS** - C.1607. F.4006-0207. 2/4 sdo 1 ste, sla, coz, pisc, 1 gar, 2 elev, slao fest, 56m2. R$ 170 mil. AV 02063

**CAIO FERNANDES** - C.1191. F.4008-0001. Plantão sáb/dom/feriados das 8 as 17 hs. www.caiofernandes.com.br. Apto c/100m2 3/4 sd 1 st, + dep, sl p/2 amb, wc, coz, 2 vgs gar, ár lazer. R$ 350 mil. á vista ou CEF. mediante sinal. APV 20679.

**4 QUARTOS ou +**

**CAIO FERNANDES** - C.1191. F.4008-0001. Plantão sáb/dom/feriados das 8 as 17 hs. www.caiofernandes.com.br. Bom Apto 230m2, 4/4 sd 2 sts + dep, 2 sls, wc, coz c/arm, 2 vgs, ár lazer. R$ 650 mil. á vista ou Financ. APV 20817.

**Candelária**

**2 QUARTOS**

**CAIO FERNANDES** - C.1191. F.4008-0001. Plantão sáb/dom/feriados das 8 as 17 hs. www.caiofernandes.com.br. apto em ótima localiz, 56m2, 2/4 sdo 1ste, sla para 2amb, coz c/ armar, ar de serviço, 1vga de gar, exc ar de lazer. R$ 220 mil. a vista ou CEF. APV20971

IMOBILIÁRIA CAIO FERNANDES
DESDE 1982 | CRECI-RN 1191J
Fone - 4008-0001

### 1.1 Candelária

**CAIO FERNANDES** - C.1191. F.4008-0001. Plantão sáb/dom/feriados das 8 as 17 hs. www.caiofernandes.com.br. ótimo apto, exc localiz com 2/4 sdo 1 ste, sla para 2amb, coz, 1vga gar, ótima ar de lazer. R$ 180mil. a vista ou financiado. APV 20936

**CAIO FERNANDES** - C.1191. F.4008-0001. Plantão sáb/dom/feriados das 8 as 17 hs. www.caiofernandes.com.br. Apto semi-novo, c/ 56m2, c/ 2/4 sd 1ste, sla p/ 2amb, wc, coz, ar de serv, 1vga de gar, ar de lazer. R$ 175mil. A vista ou financiado. APV20913

**3 QUARTOS**

**PADRÃO IMÓVEIS** - C.1454. F:3606-4000. sl p/2 ambs, var, 3 sts, copa/coz, dep compl, nasc, churrasq, 2 vgs, pisc, playg. R$ 340 mil. AP01633.

**PADRÃO IMÓVEIS** - C.1454. F:3606-4000. Sl p/2 ambs, 2/4, coz. nasc, qto revest, qdr poliesp, gar. R$ 140 mil. AP02285.

**4 QUARTOS ou +**

**PERES & PERES IMÓVEIS** - C.1607. F.4006-0207. Apto., quitado, reformado, 4/4 snd 2 ste, closet, var, sls estar/visita, dep emp, ár. serv. 2 elev, 2 unid p/ and, ár. lzer comp, 3 vag ga, piso em porcelanato med 144m2 R$ 480 mil. APC.000231/11

**PERES & PERES IMÓVEIS** - C.1607. F.4006-0207. Solar Paradizo ótm apto 4 suit + escnt, 3 vag, ár lazer comp, id somb. 296m2 , 1 por andar R$ 750 mil. AV-02216.

**CAIO FERNANDES** - C.1191. F.4008-0001. Plantão sáb/dom/feriados das 8 as 17 hs. Apto bom, no Bairro Latino, reform, 90m2, 3/4 + dep, sl p/2 amb, coz, ár serv, 1 vg gar, ár ótim localiz. R$ 175 mil. à vista ou CEF. APV. 20894. www.caiofernandes.com.br

**CAIO FERNANDES** - C.1191. F.4008-0001. Plantão sáb/dom/feriados das 8 as 17 hs. www.caiofernandes.com.br. Bom apto c/ 260m2, 4stes + dep, sla p/ 4amb, coz com arm, ar de serviço, 3vgs de gar, ar de lazer. R$ 750mil. A vista ou financiamento. APV20461

**Capim Macio**

**2 QUARTOS**

**CAIO FERNANDES** - C.1191. F.4008-0001. Plantão sáb/dom/feriados das 8 as 17 hs. www.caiofernandes.com.br. Bom apto, com 52m2m 2/4 sdo 1ste, sla p/ 2amb, coz amer, wc, ar de serviço, 1vga gar, ar de lazer. R$ 180mil. A vista ou financiado. APV 20943

**CAIO FERNANDES** - C.1191. F.4008-0001. Plantão sáb/dom/feriados das 8 as 17 hs. www.caiofernandes.com.br. apto c/ 70m2, 2/4 sdo 1ste, sla para 2amb, wc coz com armar, ar de serviço, 1vga de gar, ar de lazer. Apenas R$ 185mil. A vista ou financiado. APV 20784

**CAIO FERNANDES** - C.1191. F.4008-0001. Plantão sáb/dom/feriados das 8 as 17 hs. www.caiofernandes.com.br. Bom apto, com 228m2, 3stes + dep, 4slas, coz c/ armar, ar de serviço, 2vgs gar, ar de lazer. R$ 550mil. a vista ou financiado. APV 20820

**CAIO FERNANDES** - C.1191. F.4008-0001. Plantão sáb/dom/feriados das 8 as 17 hs. www.caiofernandes.com.br. Apto com entrega 30 dez, 57m2, 2/4 sdo 1ste, sla p/ 2amb, wc, coz, ar de serv, 1vga gar. R$ 228mil. A vista ou repasse. APV 20778

**3 QUARTOS**

**PERES & PERES IMÓVEIS** - C.1607. F.4006-0207. Apto c/ 96m2, 3/4 snd 1 suit + dep emp, árm em todos cômodos. Área lzer comp, 2 vag. Pode ser financ. R$ 290 mil. AV.02277.

**CAIO FERNANDES** - C.1191. F.4008-0001. Plantão sáb/dom/feriados das 8 as 17 hs. www.caiofernandes.com.br. apto c/ 157m2, 3/4 sdo 1 ste, sla p/ 3amb, coz c/ armar, ar de serviço, 2vgs de gar, ar de lazer. R$ 440mil. a vista ou financiado. APV 20819

### 1.1 Capim Macio

**PADRÃO IMÓVEIS** - C.1454. F:3606-4000.Sl p/2 amb, var, 3 ste, closet, copa/coz, ar serv, dep comp bar, churrasq, 1 vag, pisc, playgr, qdr poliesp R$ 400 mil. AP01512.

**PADRÃO IMÓVEIS** - C.1454. F:3606-4000.Sl p/2 amb, 3 ste, closet, copa/coz, dep compl, hidro, nasc, churrasq, 2 vgs. R$ 550 mil. AP02084.

**Cidade Alta**

**2 QUARTOS**

**REIS MAGOS** C.1328. F: 3222.4480/3211.2355. Grande Oportunidade! Porto Potengi: var, sla 2 amb, 2/4, wc soc, coz, ár. serv, dep. comp, gar, p/1 car, R$ 135 mil, 80m2.

**Cidade da Esperança**

**2 QUARTOS**

**REIS MAGOS** C.1328. F: 3222.4480/3211.2355. Cond. Solar das Nações: sla, 2/4 sdo 1 ste, wc soc, coz. c/arms, ár. serv. gar. p/1 car. R$ 120 mil.

**CAIO FERNANDES** - C.1191. F.4008-0001. Plantão sáb/dom/feriados das 8 as 17 hs. www.caiofernandes.com.br. Bom apto, 57m2, 2/4, sl p/ 2 amb, wc, coz, 1vg gar, ár. lzer R$ 100 mil. à vista. APV 19916.

**Cidade Satélite**

**2 QUARTOS**

**CAIO FERNANDES** - C.1191. F.4008-0001. Plantão sáb/dom/feriados das 8 as 17 hs. www.caiofernandes.com.br. Bom apto, c/ 50m2, 2/4, sla p/ 2amb, wc, coz c/ armar, 1vga de gar, ar de lazer. R$ 90mil. A vista. APV20969

**CAIO FERNANDES** - C.1191. F.4008-0001. Plantão sáb/dom/feriados das 8 as 17 hs. www.caiofernandes.com.br. Apto c/ 2/4 sdo 1ste, sla, coz, wc, 1vga de gar, ar de lazer. a vista. R$ 180mil. APV20898

**Cidade Verde**

**3 QUARTOS**

**CAIO FERNANDES** - C.1191. F.4008-0001. Plantão sáb/dom/feriados das 8 as 17 hs. www.caiofernandes.com.br. Apto c/ 3/4 sdo 1ste + dep, sla p/ 2amb, wc, coz c/ armar, ar de serv, 2vgs gar, ótima ar de lazer. R$ 230mil. a vista ou CEF. APV20854

**Dix-Sept Rosado**

**3 QUARTOS**

**PERES & PERES IMÓVEIS** - C.1607. F.4006-0207. .Torres Amintas Barros c/ 3 suit snd 1 reversível, demais depend, novo, 2 vag gar, exc área lzer R$ 280 mil. AV.02261.

**Emaús**

**2 QUARTOS**

**CAIO FERNANDES** - C.1191. F.4008-0001. Plantão sáb/dom/feriado das 8 as 17 hs. www.caiofernandes.com.br. Ótimo apto, c/ 2/4 sdo 1ste, sla p/ 2amb, wc, coz, ar de serviço, 1vga gar, ar de lazer. R$ 120mil. A vista ou financiado. APV20983

**Lagoa Nova**

**2 QUARTOS**

**JM CORRETOR DE IMÓVEIS** - C.1959. F.9966-0834/8828-4614. Vende-se Apart exc loc, 2/4, and méd, id somb, sl + var, coz granit wc serv, pso ceram, á. lzer: sl fest, vig 24 hs, elev, piscina, churrasq, 1 vg gar, ár. 60m2. R$ 155 mil. APV.4070(asp) www.imoveisempre.com.br.

### 1.1 Lagoa Nova

**REIS MAGOS** C.1328. F: 3222.4480/3211.2355. Villagio de Roma: sla, 2/4, wc soc, coz, ár. de serv, gar p/1 car. R$ 160 mil.

**PERES & PERES IMÓVEIS** - C.1607. F.4006-0207. Apto., c/ 2 suit c/ arm, sl estar, var, coz americ c/ arm e banc em granito, ár. serv, ld sombra, 1 vg gar, ár. lzer, med 56m2 R$ 200 mil. APC. 000266/11

**PERES & PERES IMÓVEIS** - C.1607. F.4006-0207. Apto c/ 2 suit, coz c/ arms, ár. serv, sl estar c/ arms, var, 2 elev, 4 unid por andar, med 58m2, 1 vaga gar, ár. lzer R$ 190 mil. APC-000232/11

**PERES & PERES IMÓVEIS** - C.1607. F.4006-0207. Plano 100 da Rui Barbosa todo reformado pso porcelanatao, sl g, 2/4, sl ampliada, 2 vag gar, R$ 200 mil AV.02296.

**CAIO FERNANDES** - C.1191. F.4008-0001. Plantão sáb/dom/feriados das 8 as 17 hs. www.caiofernandes.com.br. Apto novo, 56m2, 2/4 sdo 1 ste, sla p/ 2amb, wc, coz, ar de serviço, ar de lazer, 1vga gar. R$ 210mil. A vista. APV20964

**CAIO FERNANDES** - C.1191. F.4008-0001. Plantão sáb/dom/feriados das 8 as 17 hs. www.caiofernandes.com.br. Apto em ótima localiz, 3/4 sdo 1ste + dep, sla p/ 2amb, coz c/ armar, 1vga de gar, ar de lazer. R$ 240mil. A vista ou financiado. APV20947

**CAIO FERNANDES** - C.1191. F.4008-0001. Plantão sáb/dom/feriados das 8 as 17 hs. www.caiofernandes.com.br. Bom apto, com 2/4 + dep, sla p/ 2amb, coz, ar de serviço, 1vga gar. R$ 155mil. A vista ou CEF. APV 20904

**CAIO FERNANDES** - C.1191. F.4008-0001. Plantão sáb/dom/feriados das 8 as 17 hs. www.caiofernandes.com.br. Apto em ótima localiz, 60m2, 2stes, sla p/ 2amb, wc, coz, 1vga gar, ar de lazer. A vista. R$ 170mil. APV20889

**PADRÃO IMÓVEIS** - C.1454. F:3606-4000. sl p/2 ambs, 2/4 snd 1 ste, copa/coz, mobil, nasc, gar, churrasq. R$ 220 mil. AP02259

**3 QUARTOS**

**TEC IMOBILIÁRIA** - C.1718. F.9981-0538. Apto no Edf. D AntÔnio, 2/4 + 1 reversível: com pisc. R$ 140 mil. (Próx da UFRN).

**REIS MAGOS** C.1328. F: 3222.4480/3211.2355. Residencial I Cristo Redentor: sla 4 ambs, sla. interna, 3/4 sdo tdos ste c/arms, coz. c/arms, ár. serv, dep. compl, capela gar, p/2 cars, 200m2, R$ 480 mil.

**PERES & PERES IMÓVEIS** - C.1607. F.4006-0207. Cond Ilha de Vera Cruz 3/4 snd 3 suit, 1 reversível, 2 vag gar, exc área lzer, démais dep sombra, vista p/ o pq das dunas R$ 470 mil. APC-000178/11

**PERES & PERES IMÓVEIS** - C.1607. F.4006-0207. Apto c/ 3 ste p/ arms, sl, var, copa/coz c/ arm, dep emp, wc e ár. serv, 2 vag gar, ld somb, med 106m2 R$ 330 mil. APC-000168/11

**CAIO FERNANDES** - C.1191. F.4008-0001. Plantão sáb/dom/feriados das 8 as 17 hs. www.caiofernandes.com.br. Apto novo com 94m2, 3stes + dep, sla p/ 2amb, var, coz, ar de serviço, 2vgs gar. Exc localiz, ótima ar de lazer. R$ 240mil. A vista APV 20968

**CAIO FERNANDES** - C.1191. F.4008-0001. Plantão sáb/dom/feriados das 8 as 17 hs. www.caiofernandes.com.br. Apto em ótima localiz, 3/4 sdo 1ste + dep, sla p/ 2amb, wc, coz c/ armar, ar de serviço, 2vgs de gar, ar de lazer. a vista ou financiado. Apenas R$ 350mil. APV 20790

**CAIO FERNANDES** - C.1191. F.4008-0001. Plantão sáb/dom/feriados das 8 as 17 hs. www.caiofernandes.com.br. Bom apto c/ 100m2, 3/4 sdo 2stes + dep, sla p/ 2amb, wc, coz com armar, 2vgs de gar. Ótima localiz. R$ 325mil. A vista ou financiado. APV 20906

**CAIO FERNANDES** - C.1191. F.4008-0001. Plantão sáb/dom/feriados das 8 as 17 hs. www.caiofernandes.com.br. Apto em exc localiz, 3stes + dep, sla p/ 3amb, wc, coz, 2vgs gar, ar de lazer. R$ 500mil. A vista. APV20868

### 1.1 Lagoa Nova

**CAIO FERNANDES** - C.1191. F.4008-0001. Plantão sáb/dom/feriados das 8 as 17 hs. www.caiofernandes.com.br. Apto em exc localiz, 186m2, 3stes + dep, sla, coz, 2vgs de gar. R$ 600mil. A vista ou CEF. APV20903

**PADRÃO IMÓVEIS** - C.1454. F:3606-4000. sl p/2 ambs, 3/4 snd 1 ste, closet, copa/coz, 2vgs, pisc, playgr, R$ 375 mil. AP02260

**PADRÃO IMÓVEIS** - C.1454. F:3606-4000. sl p/2 ambs, 3/4 snd 1 ste, copa/coz, dep. comp, nasc, 2vgs, R$ 340 mil. AP02244

**Morro Branco**

**2 QUARTOS**

**MELO ESCRIT. IMOB. CRECI 836** F.:9973.3958 Plantão todos os dias, até às 18:00hs. Vendo aptos. 2/4 sendo 1 suíte, sala, coz, wc social, serv, varanda, elevador, 1 gar, churrasq. forno e depos. 62m2. Entrega imediata. Preço R$ 175 mil.

**PERES & PERES IMÓVEIS** - C.1607. F.4006-0207. Apto. em ótm loc 2/4 snd 1 suit, ár. lzer, 56m2, R$ 160 mil. AV-02201.

**CAIO FERNANDES** - C.1191. F.4008-0001. Plantão sáb/dom/feriados das 8 as 17 hs. www.caiofernandes.com.br. Bom apto, 80m2, 2/4 snd 1 ste, sl ip/ 2 amb, wc, coz c/ arm, ár serv, 2 vg gar R$ 390 mil à vista ou CEF. APV. 19702.

**3 QUARTOS**

**CAIO FERNANDES** - C.1191. F.4008-0001. Plantão sáb/dom/feriados das 8 as 17 hs. www.caiofernandes.com.br. ótm apto c/ 170m2, 3 ste + dep, sl p/ 3 amb, lavabo, coz c/ arm, ár serv, 2 vg gar, ár lzer R$ 550 mil à vista ou CEF. APV.19238.

**Neópolis**

**2 QUARTOS**

**CAIO FERNANDES** - C.1191. F.4008-0001. Plantão sáb/dom/feriados das 8 as 17 hs. www.caiofernandes.com.br. Bom apto, c/ 67m2, 2/4 sdo 1ste, sla, wc, coz c/ armar, ar de serviço, 1vga de gar. R$ 110mil. A vista ou financiado. APV20950

**CAIO FERNANDES** - C.1191. F.4008-0001. Plantão sáb/dom/feriados das 8 as 17 hs. www.caiofernandes.com.br. Apto 49m2, 2/4, sla, wc, coz, ar de serv, 1vga de gar, quadra. Apenas R$ 75mil. A vista. APV20834

**PADRÃO IMÓVEIS** - C.1454. F:3606-4000. sl, var, 2/4 snd 1 ste, coz, churrasq, gar, pisc, sl fest, qdr poliesp, 56m2. R$ 120 mil. AP00461

**PADRÃO IMÓVEIS** - C.1454. F:3606-4000. Sl p/ 2 amb, var, 2/4 snd 1 ste, coz gar,churrasq, pisc, qdr poliesp . R$ 140mil. AP00578

**PADRÃO IMÓVEIS** - C.1454. F:3606-4000. Apto, sl p/2 amb, 2/4, coz, desp, escrit, poente, gar. R$ 100 mil. AP02217.

**3 QUARTOS**

**PERES & PERES IMÓVEIS** - C.1607. F.4006-0207. Apto, novo, ao lado do Makro andar alto, ár. lzer comp, vista p/ pq das dunas, 3/4 snd 1 suit, dep emp, escrit, 2 vag gar R$ 330 mil aceita proposta. AV-02103

**CAIO FERNANDES** - C.1191. F.4008-0001. Plantão sáb/dom/feriados das 8 as 17 hs. www.caiofernandes.com.br. Bom Apto 3/4 snd 1 suit + dep, sl p/ 2 amb, wc, coz, ár serv, 1 vg gar, ár. lzer R$ 190 mil a vista ou financiad. APV.20743

**Nova Descoberta**

**3 QUARTOS**

**CAIO FERNANDES** - C.1191. F.4008-0001. Plantão sáb/dom/feriados das 8 as 17 hs. www.caiofernandes.com.br. Bom apto, 67M2, 3/4 snd 1 ste, sl p/ 2 amb, coz c/ arm, ár serv, 1 vg gar, R$ 120 mil à vista ou financiado. APV. 20993

### 1.1 Nova Descoberta

**CAIO FERNANDES** - C.1191. F.4008-0001. Plantão sáb/dom/feriados das 8 as 17 hs. www.caiofernandes.com.br. Bom apto, 86M2, 3/4 snd 1 ste, sl p/ 2 amb, coz, ár serv, R$ 110 mil à vista. APV.20665

**Nova Parnamirim**

**2 QUARTOS**

**PERES & PERES IMÓVEIS** - C.1607. F.4006-0207. Apto Res. Port do Alto, 2/4 s/1 ste, demais dep, som, novo, ár lazer compl, 1 vgs de gar. R$ 165 mil. APC. 0000203/11.

**PERES & PERES IMÓVEIS** - C.1607. F.4006-0207. Renascence, antigo Uruaçu, andar alto, ar de lazer completa, 77m2, 2stes, 1vga de gar. R$ 160mil. AV 02051

**CAIO FERNANDES** - C.1191. F.4008-0001. Plantão sáb/dom/feriados das 8 as 17 hs. www.caiofernandes.com.br. Apto novo, c/ 77m2, 2/4 snd 1 ste, sl p/ 2 amb, coz, ár serv, 1 vg gar, ár lzer, R$ 185 mil à vista. APV. 21026

**CAIO FERNANDES** - C.1191. F.4008-0001. Plantão sáb/dom/feriados das 8 as 17 hs. www.caiofernandes.com.br - Apto com 58m2, 2/4, sla p/ 2amb, coz, ar de serviço, ar de lazer, 1vga gar. R$ 98mil. A vista ou financiado. APV 20974

**PADRÃO IMÓVEIS** - C.1454. F:3606-4000. sl p/ 2 amb, 3/4, snd 1 ste, copa, coz, nasc, bar, gar, churrasq, pisc, playg. R$ 135 mil. AP02119.

**3 QUARTOS**

**PERES & PERES IMÓVEIS** - C.1607. F.4006-0207. Apto., novo 3/4 snd 1 suit, copa, ár serv, 1 vaga gar, otm acab med 77,50m2 R$ 140 mil. APC.000233/11

**CAIO FERNANDES** - C.1191. F.4008-0001. Plantão sáb/dom/feriados das 8 as 17 hs. www.caiofernandes.com.br - oportunidade. Exc apto no Galdina Barbosa 183m2 c/ 3 ste + dep, sl p/ 3 am, var, lavb, coz, 2 vg gar cob. otm vista p/ Ponta Negra. Voce não pode perder essa. R$ 450 mil e ainda aceita financ. bancário. APV.20658.

**CAIO FERNANDES** - C.1191. F.4008-0001. Plantão sáb/dom/feriados das 8 as 17 hs. www.caiofernandes.com.br - apto c/ 75 m2, 3/4 snd 1 ste, s p/ 2 amb, coz, ár serv, ar. lzer, 2 vg gar, á.lazer. áR$175 mil à vista. APV.20966

**CAIO FERNANDES** - C.1191. F.4008-0001. Plantão sáb/dom/feriados das 8 as 17 hs. www.caiofernandes.com.br - apto novo, 3/4 snd 1 ste, s p/ 2 amb, coz, ár serv, 1 vg gar,áR$ 145 mil à vista/ CEF. APV.20901

**CAIO FERNANDES** - C.1191. F.4008-0001. Plantão sáb/dom/feriados das 8 as 17 hs. www.caiofernandes.com.br - apto 3/4 snd 1 ste, s p/ 2 amb, coz, ár serv, ar. lzer, 1 vg gar,áR$195 mil à vista/Financ. APV.20922

**PADRÃO IMÓVEIS** - C.1454. F:3606-4000. sl p/ 2 amb, 3/4 snd 1 ste, copa/coz, dep compl, nasc, 2 vgs, churrasq, pisc, playg, qdr poliesp. R$ 210 mil. AP02101.

**PADRÃO IMÓVEIS** - C.1454. F:3606-4000. sl p/ 2 amb, 2/4, coz, nasc, gar. R$ 100 mil. AP01921.

**4 QUARTOS ou +**

**REIS MAGOS** C.1328. F: 3222.4480/3211.2355. Cond. Alphaville: cond. fechado c/sla, 3/4 sdo 1 ste, wc soc, coz, ar serv, gar p/1 car. R$ 210 mil

**Parnamirim**

**2 QUARTOS**

**CAIO FERNANDES** - C.1191. F.4008-0001. Plantão sáb/dom/feriados das 8 as 17 hs. www.caiofernandes.com.br. apto, ótm loc, 2/4, sl p/ 2 amb, wc,coz, ár serv, 1 vg gar, R$ 75 mil à vista ou financiado. APV.20438.

### 1.1 Petrópolis

**Petrópolis**

**2 QUARTOS**

**ESCRIT.IMOB.CARLOS CUNHA** C.1073.F.:3211-3252/4646. 1 ste c/arm, escrit, var, pisc, sl fest, gar, portão elet. R$ 160 mil (quitado)

**PADRÃO IMÓVEIS** - C.1454. F:3606-4000. Apto sl p/ 2 amb, 2/4, copa/coz, nasc, gar, , playgr, R$ 170 mil. AP02248.

**3 QUARTOS**

**ESCRIT.IMOB.CARLOS CUNHA** C.1073.F.:3211-3252/4646.3/4 (sdo 1 st), Sl em "L", coz, dep. compl, var, escrit, 3 elev, gar p/2 autos. R$ 360 mil (quitado)

**PERES & PERES IMÓVEIS** - C.1607. F.4006-0207 Amplo apto vista p/ mar, 240m2, 3 ste (1 master) ampla sl p/ 3 amb, escrit (reversível) coz/copa c/ arms, dep emp comp, ár serv, var c/vista p/ mar, rio potengi e ponte nova, piso granito verde ubatuba, sancas em gesso, arms emb em exc estado, 3 vg gar no pilotis. Exc loc R$ 900 mil.APC-0000303/11

**JM CORRETOR DE IMÓVEIS** - C.1959. F.9966-0834/8828-4614. vende-se apart 3 suit (arms) and médio , 1 sl p/ 2 amb (sanca) coz (arms) ar serv, entrad serv, 2 vg gar, sl fest, sombra, churrasq, ár privat 151m2 R$ 230 mil. APV. 5020(an). www.imoveisempre.com.br.

**PERES & PERES IMÓVEIS** - C.1607. F.4006-0207. Apto, excel bem conserv, 3/4 s/1 ste, c/closet e arm, sl visita/jantar, var, coz c/arm, 2 elev, 2 unidades p/andar, dep em, wc, ár serv, lado sombra, med 125 m2. R$ 320 mil. ac proposta. APC.0000226/11.

**CAIO FERNANDES** - C.1191. F.4008-0001. Plantão sáb/dom/feriados das 8 as 17 hs. www.caiofernandes.com.br. Bom apto. 120m2, 3/4 sndo 1 ste + dep emp, sl p/2 ambs, coz, ár serv, 2 vg gar, sl fest, R$ 490 mil a vista ou financiado. APV.20942.

**CAIO FERNANDES** - C.1191. F.4008-0001. Plantão sáb/dom/feriados das 8 as 17 hs. www.caiofernandes.com.br. Apto ótm localiz, 98m2, 3/4 sndo 1 ste+dep, sl p/2 ambs, wc, coz, ár serv, 2 vg gar, ár.lazer. Por R$ 330 mil a vista/financiado. APV.20870

**4 QUARTOS ou +**

**CAIO FERNANDES** - C.1191. F.4008-0001. Plantão sáb/dom/feriados das 8 as 17 hs. www.caiofernandes.com.br. Bom apto, 140m2, 4/4 sndo 2 sts, sl p/2 ambs, coz, ár serv, 1 vg gar, R$ 320 mil a vista. APV.20830

**Planalto**

**2 QUARTOS**

**CAIO FERNANDES** - C.1191. F.4008-0001. Plantão sáb/dom/feriados das 8 as 17 hs. www.caiofernandes.com.br. Bom apto, 50m2, 2/4, sl p/2 amb, wc, coz, ár serv, 1 vg gar.Apenas R$ 85 mil. a vista ou CEF APV 19829

**Ponta Negra**

**1 QUARTO**

**CAIO FERNANDES** - C.1191. F.4008-0001. Plantão sáb/dom/feriados das 8 as 17 hs. www.caiofernandes.com.br. Apto 40m2, bonita vista, 1/4, sl, wc, ár.serv, 1vg gar, r.lazer. R$ 140 mil a vista. APV.20970

**2 QUARTOS**

**CAIO FERNANDES** - C.1191. F.4008-0001. Plantão sáb/dom/feriados das 8 as 17 hs. www.caiofernandes.com.br. Exc apto 58m2, 2/4 sd 1 st, sl p/2ambs, wc, coz c/arm, ár.lazer. R$ 280 mil a vista. APV.20978

**CAIO FERNANDES** - C.1191. F.4008-0001. Plantão sáb/dom/feriados das 8 as 17 hs. www.caiofernandes.com.br. Apto, 2/4 sd 1 ste, sl p/ 2ambs, coz, wc, R$ 200 mil a vista. APV.20871

### 1.1 Ponta Negra

**3 QUARTOS**

**CAIO FERNANDES** - C.1191. F.4008-0001. Plantão sáb/dom/feriados das 8 as 17 hs. www.caiofernandes.com.br. Ótimo apto, 3/4 sd 1 ste + dep, sl p/2ambs, var, coz, wc, ár serv,ár lazer. R$ 290 mil. Analisa proposta. APV. 20980

**CAIO FERNANDES** - C.1191. F.4008-0001. Plantão sáb/dom/feriados das 8 as 17 hs. www.caiofernandes.com.br. Apto 94m2, 3/4 sd 1 ste, sl p/ 2ambs, wc, coz c/arm, 2vg gar, r.lazer. R$ 260 mil a vista ou financiado. APV. 20937

**Tirol**

**2 QUARTOS**

**JM CORRETOR DE IMÓVEIS** - C.1959. F.9966-0834/8828-4614. Vende-se apart, perto tudo, 2/4 sdo 1 ste, and, méd ldo somb, sl + var, wc soc, blindex, coz, arm, ár serv, pso cerm, ficam 2 splits, ár lazer, s.festas, vig 24hrs, elev, pisc, churrasq, 1 vg gar, ár 54m2. R$ 170 mil.APV.3199 (ac). www.imoveisempre.com.br

**PERES & PERES IMÓVEIS** - C.1607. F.4006-0207. Apto. 2 qtos. sdo. 1 ste, demais dep, sombra. novo, 1vg gar. R$ 190 mil. AV. 02206.

**PERES & PERES IMÓVEIS** - C.1607. F.4006-0207. Apto c/ 2/4 snd 1 suite, coz. ár serv ár. lazer med 55m2. ótm loc. R$ 200 mil. APC-0000330/11

**CAIO FERNANDES** - C.1191. F.4008-0001. Plantão sáb/dom/feriados das 8 as 17 hs. www.caiofernandes.com.br. Bom apto c/90m2, 2/4 sd 1 ste, sl p/2 amb, coz, wc, ár serv, 1 vg gar, R$ 200 mil á vista ou financiado. APV. 20866

**CAIO FERNANDES** - C.1191. F.4008-0001. Plantão sáb/dom/feriados das 8 as 17 hs. www.caiofernandes.com.br. Bom apto c/54m2, 2/4 sd 1 ste, sl p/2 amb, coz, wc, ár serv, 1 vg gar, ár lazer. R$ 220 mil à vista. APV.20961

**CAIO FERNANDES** - C.1191. F.4008-0001. Plantão sáb/dom/feriados das 8 as 17 hs. www.caiofernandes.com.br. Bom apto c/57m2, 2/4 sd 1 ste, sl p/2 amb, coz, wc, ár serv, 1 vg gar, R$ 240 mil à vista. APV.20958

**PADRÃO IMÓVEIS** - C.1454. F:3606-4000. sl p/2 ambs, 2/4 snd 1 ste, copa/coz, nasc, bar, churrasq, gar, pisc, playgr. R$ 260 mil. AP02258

**3 QUARTOS**

**REIS MAGOS** C.1328. F: 3222.4480/3211.2355. Cond. Manairama: Sla, 3/4 wc soc, coz, ár. serv, dep., comp, gar p/1 car, R$ 150 mil.

**PERES & PERES IMÓVEIS** - C.1607. F.4006-0207. Apto c/ 3/4 snd 1 suite, e 2 semi-suit, arms nos quartos e na coz, ld sombra, sl p/ 2 amb, 2 vg gar, ár lzer comp, med 98m2 R$ 360 mil. APC-0000326.

**PADRÃO IMÓVEIS** - C.1454. F:3606-4000. sl p/2 ambs, 3/4 snd 2 sts, closet, copa/coz, dép compl, nasc, 2 vgs, pisc, playgr. R$ 510 mil. AP01994.

**PADRÃO IMÓVEIS** - C.1454. F:3606-4000. Apto, sl p/2 amb, 2/4 snd 1 ste, coz, nasc, bar, gar, churrasq, pisc, playg. R$ 240 mil. AP01975.

**PADRÃO IMÓVEIS** - C.1454. F:3606-4000. sl p/2 ambs, 3 sts, closet, coz, dep compl, gar, pisc. R$ 390 mil. AP02212.

**PADRÃO IMÓVEIS** - C.1454. F:3606-4000. sl p/2 ambs, 3/4 snd 1 st, coz, nasc, gar, sl fest. R$ 148 mil. AP01666..

IMOBILIÁRIA CAIO FERNANDES
DESDE 1982 | CRECI-RN 1191J
Fone - 4008-0001

Labim/UFRN



## 1.1 Tirol

### 4 QUARTOS ou +

**JM CORRETOR DE IMÓVEIS** - C.1959. F.9986-0834/8828-4614. Vende-se apart, exc, otm localiz, 3 suit, and méd alto, ld somb, suit mast (arms + blindex) sala 2 amb (sanc) lavb, var, copa coz (arms) ár serv dep comp, ent serv, pso ceram vitrif, ficam móveis fixos (arms) ar lazer: sl fest, vig 24 hrs, elev, 4 vg gar, ár.179m2 R$ 350 mil. APV.3197(mta) )www.imoveisempre.com.br

## 1.2 Casa

### Alecrim

### 4 QUARTOS ou +

**PERES & PERES IMÓVEIS** - C.1607. F.4006-0207. Excel. casa c/6/4 sd 3 sts, copa/coz c/arm, ár serv, wc, 2 sl, var, 2 gar. R$ 220 mil ac proposta. CV-02223.

### Barro Vermelho

### 3 QUARTOS

**CAIO FERNANDES** - C.1191. F.4008-0001. Plantão sáb/dom/ feriados das 8 as 17 hs. Csa bem localiz, ter 10x27, 3/4 sd 1 ste + dep, sl p/2 amb, wc, coz, ár serv, dep emp, 2 vgs gar. R$ 290 mil. á vista ou CEF. CAV 20497 .www. caiofernandes.com.br

**CAIO FERNANDES** - C.1191. F.4008-0001. Plantão sáb/dom/ feriados das 8 as 17 hs. Csa excel p/esc, c/3/4, 2 sls, coz c/arm, area serv, depós, 2 vg gar. R$ 370 mil. á vista ou CEF. CAV 20156 .www. caiofernandes.com.br

### 4 QUARTOS ou +

**CAIO FERNANDES** - C.1191. F.4008-0001. Plantão sáb/dom/ feriados das 8 as 17 hs. Csa bem localiz, 4/4, 2 sls, wc, coz, ár serv, 1 vg gar cob, R$ 230 mil á vista ou CEF. CAV 20620 .www. caiofernandes.com.br

### Candelária

### 3 QUARTOS

**CAIO FERNANDES** - C.1191. F.4008-0001. Plantão sáb/dom/ feriados das 8 as 17 hs. casa ótima bem localiz, 3/4 sd 2 sts + dep, sl p/2 amb, wc, coz c/arm, ár serv. 4 vgs gar. R$ 490 mil a vista ou CEF. CAV20684. www. caiofernandes.com.br

**CAIO FERNANDES** - C.1191. F.4008-0001. Plantão sáb/dom/ feriados das 8 as 17 hs. casa em excel localiz c/3/4 sl p/2 amb, wc, coz, ár serv, 2 vgs, gar. R$ 260 mil á vista ou Financ.CAV20911. www.caiofernandes.com.br

**CAIO FERNANDES** - C.1191. F.4008-0001. Plantão sáb/dom/ feriados das 8 as 17 hs. casa bem localiz, c/3/4 sd 1 ste + dep, sl 2 amb, coz, ár serv, 5 vgs. bar. R$ 450 mil. á vista ou CEF. CAV20. 678. www.caiofernandes.com.br

**PADRÃO IMÓVEIS** - C.1454. F:3606-4000. Sla p/ 2ambs, var, 3/4 sdo 1ste, coz, dep comp, nasc, 2vgs. R$260mil.CA01693

**PADRÃO IMÓVEIS** - C.1454. F:3606-4000. Sla p/ 2ambs, 4/4 sdo 2ste, closet, copa/coz, nasc, 2vgs. R$ 350mil.CA1619

### 4 QUARTOS ou +

**PERES & PERES IMÓVEIS** - C.1607. F.4006-0207. Casa resid c/ 6/4 sdo 3 suit, sl, copa coz, c/ arm, var, dep emp, desp, ar serv, wc serv, pergolado, ld somb, 2 vg gar, gradeada, 200m2 R$ 350 mil. CAC-219/11

### Capim Macio

### 3 QUARTOS

**CAIO FERNANDES** - C.1191. F.4008-0001. Plantão sáb/dom/ feriados das 8 as 17 hs. casa, c/3/4 sd 2 sts + dep, 3 sts wc, coz c/arm, ár serv, 3 vgs gar, churrasq. R$ 470 mil á vista ou Financ. CAV19383. www. caiofernandes.com.br

**CAIO FERNANDES** - C.1191. F.4008-0001. Plantão sáb/dom/ feriados das 8 as 17 hs. casa em ótima localiz, 4/4 sd 2 sts, 2 sls, wc, coz c/arm, 4 vgs gar. R$ 780 mil. á vista ou CEF. CAV20920. www.caiofernandes.com.br

## 1.2 Capim Macio

**PADRÃO IMÓVEIS** - C.1454. F:3606-4000. Sla p/ 2amb, var, 3ste, sla, closet, copa/coz, dep comp, poente, 3vgs. R$ 450mil. CA01897

### Cidade Satélite

### 3 QUARTOS

**PERES & PERES IMÓVEIS** - C.1607. F.4006-0207.Excel cs toda pintada e reform c/160m2 de ár 3/4 sdo 1 ste, cômodos amplo, terr 12x30, 3 vgs, depósito, pode ser financ. R$ 185 mil. CAC-00121/11

**CAIO FERNANDES** - C.1191. F.4008-0001. Plantão sáb/dom/ feriados das 8 as 17 hs. Boa casa c/3/4 sl p/2 amb, wc, coz, ár serv, 3 vg gar. R$ 250 mil. á vista ou Financ. .CAV.20932. www. caiofernandes.com.br

**CAIO FERNANDES** - C.1191. F.4008-0001. Plantão sáb/dom/ feriados das 8 as 17 hs. Boa casa c/3/4 sd 2 sts, sl p/3 amb, coz c/arm, ww, ár serv, 5 vgs gar, R$ 240 mil. .CAV.20907 www. caiofernandes.com.br

**PADRÃO IMÓVEIS** - C.1454. F:3606-4000. Sla p/ 2ambs, 3stes, closet, copa/coz, dep comp, escrit, nasc, churrasq, 2vgs, pisc. R$450mil.CA01620

### Cidade Verde

### 3 QUARTOS

**CAIO FERNANDES** - C.1191. F.4008-0001. Plantão sáb/dom/ feriados das 8 as 17 hs. Casa ótima c/3/4 sd 2 sts + dep, sl p/3 amb, var, lavabo, coz c/arm, ár serv, 2 vgs, gar. R$ 320 mil.CAV. 20880. www.caiofernandes.com. br

**CAIO FERNANDES** - C.1191. F.4008-0001. Plantão sáb/dom/ feriados das 8 as 17 hs. Casa excel em boa localiz 3/4 sd 2 tse, 2 sls, wc, coz, ár serv, 2 vgs gar. R4 220 mil á vista ou CEF. CAV 19828. www.caiofernandes.com. br

**CAIO FERNANDES** - C.1191. F.4008-0001. Plantão sáb/dom/ feriados das 8 as 17 hs. Casa excel c/ otima localiz 3 sts + dep, 2 sls, coz, ár serv, 4 vg gar, ár lazer. R$ 400 mil. á vista ou CEF. CAV 20514. www.caiofernandes.com. br

### Dix-Sept Rosado

### 2 QUARTOS

**CAIO FERNANDES** - C.1191. F.4008-0001. Plantão sáb/dom/ feriados das 8 as 17 hs. casa c/2/4 sd ste, 2 sls, coz, wc, ár serv, á vista. R$ 180 mil. CAV20622. www.caiofernandes. com.br

### 3 QUARTOS

**CAIO FERNANDES** - C.1191. F.4008-0001. Plantão sáb/dom/ feriados das 8 as 17 hs. Casa c/ 3/4 sdo 1 ste, sl, wc, coz, 3 vgs, gar. R$ 250 mil. á vista ou CEF. CAV.20813. www.caiofernandes. com.br

### Emaús

### 3 QUARTOS

**CAIO FERNANDES** - C.1191. F.4008-0001. Plantão sáb/dom/ feriados das 8 as 17 hs. Casa c/terr 10x20, 3/4 sd 2 sts, sl p/2 amb, wc, coz c/arm, ár serv, 2 vgs gar, ár lazer. R$ 300 mil. á vista ou CEF. CAV 20689. www. caiofernandes.com.br

**CAIO FERNANDES** - C.1191. F.4008-0001. Plantão sáb/dom/ feriados das 8 as 17 hs .boa casa, em cond.fech, terr 11x20, 3/4 sd 1 ste, sl p/2 amb, wc, coz, ár serv, álazer. R$ 190 mil. á vista CAV 20.701. www.caiofernandes.com. br

**CAIO FERNANDES** - C.1191. F.4008-0001. Plantão sáb/dom/ feriados das 8 as 17 hs .boa casa, 3/4 sdo 1 ste sl p/2 amb, wc, coz, ár serv, 2 vgs gar. R$ 160 mil. á vista ou CEF. CAV 20.837. www. caiofernandes.com.br

### Lagoa Nova

### 3 QUARTOS

**PERES & PERES IMÓVEIS** - C.1607. F.4006-0207.Casa próx ao Midway Mall, lado sombra, sl ampla, 3/4 sdo 1 ste c/arm, coz c/arm e desp, 2 vgs gar. R$ 320 mil. CAC-0000202/11.

## 1.2 Lagoa Nova

**CAIO FERNANDES** - C.1191. F.4008-0001. Plantão sáb/dom/ feriados das 8 as 17 hs.Casa em cond fech, alto padrão, 4/4 sd 2 sts, + dep, sl p/3 amb, lavabo, coz c/arm, ár serv, 2 vgs gar. R$ 1.200 mil. á vista ou Financ. mediante sinal. CAV 20861. www. caiofernandes.com.br

**CAIO FERNANDES** - C.1191. F.4008-0001. Plantão sáb/dom/ feriados das 8 as 17 hs.Casa em uma excel localiz, 3/4 sd 1 ste + dep, 3 sls, wc, coz c/arm, área serv, 4 vgs gar. R$ 450 mil. á vista ou CEF.CAV 20855. www. caiofernandes.com.br

**CAIO FERNANDES** - C.1191. F.4008-0001. Plantão sáb/dom/ feriados das 8 as 17 hs.Casa c/3/4 sd 1 ste + 2 dep, 2 sls, coz, ár serv, 4 vgs gar. R$ 380 mil. á vista ou Financ. CAV 20635. www. caiofernandes.com.br

**CAIO FERNANDES** - C.1191. F.4008-0001. Plantão sáb/dom/ feriados das 8 as 17 hs.Casa 3/4 sd 2 sts + dep, sl p/2 amb, coz c/arm, ár serv, 3 vgs. R$ 700 mil. á vista. CAV 20869. www. caiofernandes.com.br

**CAIO FERNANDES** - C.1191. F.4008-0001. Plantão sáb/dom/ feriados das 8 as 17 hs.Casa em ótima localiz, 3/4, sl, wc, coz, ár serv, á vista ou Financ. R$ 180 mil. CAV 20595. www. caiofernandes.com.br

### 4 QUARTOS ou +

**CAIO FERNANDES** - C.1191. F.4008-0001. Plantão sáb/dom/ feriados das 8 as 17 hs.Casa em boa localiz, terr 20x40, com 4 sts, sl, wc, coz c/arm, ár serv, 5 vgs gar, pisc. R$ 700 mil. Analisa proposta. CAV .20737 www. caiofernandes.com.br

**CAIO FERNANDES** - C.1191. F.4008-0001. Plantão sáb/dom/ feriados das 8 as 17 hs.Casa em boa c/3/4 sd 1 ste + dep, sl p/2 amb, wc, coz, 2 vgs gar, pisc. R$ 600 mil. á vista ou Financ.CAV 20860. www.caiofernandes.com. br

**PADRÃO IMÓVEIS** - C.1454. F:3606-4000. Cs sl p/2 amb, var, 4/4 snd 2 st, closet, copa/coz, dep compl, escrit, poente, 5 vgs, pisc. R$ 430 mil. CA01899.

**PADRÃO IMÓVEIS** - C.1454. F:3606-4000. Sl p/2 amb, 4 ste, closet, copa/coz, escrit, nasc, churrasq, 3 vgs, R$ 460 mil. CA01875

### Mirassol

### 3 QUARTOS

**CAIO FERNANDES** - C.1191. F.4008-0001. Plantão sáb/dom/ feriados das 8 as 17 hs. www. caiofernandes.com.br. Casa em ótima localiz, 3/4 sdo 1 ste + dep, sla p/ 2amb, coz, wc, ár de serv, 2vgs de gar. R$ 290mil. A vista ou CEF. CAV 21018

**CAIO FERNANDES** - C.1191. F.4008-0001. Plantão sáb/dom/ feriados das 8 as 17 hs. www. caiofernandes.com.br. Ótima casa, 2/4 + dep, sl p/3 amb, wc, coz, ár serv, 3 vgs gar. R$ 240 mil. á vista ou CEF. CAV - 20443.

### Monte Belo

### 4 QUARTOS ou +

**PADRÃO IMÓVEIS** - C.1454. F:3606-4000. sla, var, 4stes, closet, coz/copa, dep comp, 2vgs, playground, qdr poliesportiva, 250m2. R$ 600 mil.CA00634

### Morro Branco

### 3 QUARTOS

**CAIO FERNANDES** - C.1191. F.4008-0001. Plantão sáb/dom/ feriados das 8 as 17 hs. www. caiofernandes.com.br. casa, boa, terr 728, super conserv, vent, com 3 sts + dep, sl p/2 amb, coz, wc, ár serv, 5 vgs gar. R$ 630 mil. á vista. CAV 20777.

### Neópolis

### 3 QUARTOS

**CAIO FERNANDES** - C.1191. F.4008-0001. Plantão sáb/dom/ feriados das 8 as 17 hs. www. caiofernandes.com.br. csa em cond fech, c/3/4 sd 1 ste, sl p/2 amb, var, wc, coz, ár serv, 1 vg gar, pisc e slão festas. R$ 235 mil, á vista ou Financ. R$ 235 mil á vista ou Financ. CAV20953.

**CAIO FERNANDES** - C.1191. F.4008-0001. Plantão sáb/dom/ feriados das 8 as 17 hs. www. caiofernandes.com.br. csa ótim c;3/4 sd 1 ste + dep, 2 sls, wc, coz, ár serv, 6 vgs gar, ár vista ou CEF. R$ 350 mil.. CAV20930.

## 1.2 Nova Parnamirim

### Nova Parnamirim

### 3 QUARTOS

**PERES & PERES IMÓVEIS** - C.1607. F.4006-0207.3/4 sdo 1 ste, 1 wc, 1 sla, 2 gar, ar de serv, copa, coz, dep de emp, escrit, quitado, sla jan, sol, wc serv, jard ext, jard int, rua calçada. R$ 180 mil. CV 02180

**PERES & PERES IMÓVEIS** - C.1607. F.4006-0207. Cs 3/4, copa/coz, var, sdo 1 ste, 1 wc, 1 sl, 2 gar. R$ 180 mi + saldo devedor. CV-02241.

**CAIO FERNANDES** - C.1191. F.4008-0001. Plantão sáb/dom/ feriados das 8 as 17 hs. www. caiofernandes.com.br. Ótima casa c/4/4 sd 2 sts, 2 sls, wc, coz, ár serv, 4 vgs gar, churrasq. R$ 290 mil. á vista ou Financ. CAV 20897.

**CAIO FERNANDES** - C.1191. F.4008-0001. Plantão sáb/dom/ feriados das 8 as 17 hs. www. caiofernandes.com.br. Casa nova, c/3/4 sd 1 ste, sl p/2 amb, wc, coz, ár serv, 2 vg gar, R$ 37 mil _ saldo dev de R$ 132 mil. CAV 20938

**CAIO FERNANDES** - C.1191. F.4008-0001. Plantão sáb/dom/ feriados das 8 as 17 hs. www. caiofernandes.com.br. Casa em cond fech, c/3/4 sd 1 ste, sl p/2 amb, wc, coz c/arm, ár serv, 2 vgs gar, ár lazer. R$ 205 mil. á vista ou Financ. Bancário. CAV 20519.

**CAIO FERNANDES** - C.1191. F.4008-0001. Plantão sáb/dom/ feriados das 8 as 17 hs. www. caiofernandes.com.br. Ótima casa em cond fech, 4/4 sd 2 ste, sl p/2 amb, wc, coz, ár serv, 2 vgs gar. R$ 360 mil áanalisa proposta. CAV 20949.

**PADRÃO IMÓVEIS** - C.1454. F:3606-4000. Sla p/ 2ambs, var, 3/4 sdo 1ste, copa/coz, dep comp, nasc, churrasq, 2vgs. R$200mil. CA01910

**PADRÃO IMÓVEIS** - C.1454. F:3606-4000. Sla p/ 2ambs, var, 3/4 sdo 1ste, copa/coz, dep comp, nasc, churrasq, gar, pisc. R$ 330 mil.CA01894

### 4 QUARTOS ou +

**PERES & PERES IMÓVEIS** - C.1607. F.4006-0207.4/4 sdo 2 ste, 1 wc, 2 sla, 2 gar, ar de serv, copa, coz, dep emp, desp, escrt, pergolado, quitado, sl jantar, sl visit, sombra, wc serv, churrasq, jard ext, lavand, pisc, R$ 270 mil. CV 02179

**CAIO FERNANDES** - C.1191. F.4008-0001. Plantão sáb/dom/ feriados das 8 as 17 hs. www. caiofernandes.com.br. Casa c/terr 10x20, 2/4, sl, coz, wc, ár serv, boa localiz. R$ 78 mil. á vista. CAV 20919.

### Parnamirim

### 2 QUARTOS

**REIS MAGOS** C.1328. F: 3222.4480/3211.2355. Sla, 2/4, wc soc, coz, ár. serv, qtal, gar p/2 carros coberta, jdim c/gramado. Laje plana, 66,62m2. R$ 120 mil valor negociável.

**CAIO FERNANDES** - C.1191. F.4008-0001. Plantão sáb/dom/ feriados das 8 as 17 hs. www. caiofernandes.com.br. Exc casa em cond fech, 2/4, sl p/ 2 amb, coz, ár serv, 1 vg gar. A partir R$ 75 mil (entra no Minha Casa, Minha Vida) a vista ou CEF. CAV. 19707.

### 3 QUARTOS

**CAIO FERNANDES** - C.1191. F.4008-0001. Plantão sáb/dom/ feriados das 8 as 17 hs. www. caiofernandes.com.br. Casa nova, ótima localiz, terr 10x20, c/ 3/4 sdo 1 ste, sala p/ 2amb, coz, wc soc, ar de serv, 1vg gar. Por apenas R$ 98 mil. A vista ou CEF. CAV 19601

**CAIO FERNANDES** - C.1191. F.4008-0001. Plantão sáb/dom/ feriados das 8 as 17 hs. www. caiofernandes.com.br. Casa excel, nova, c/3/4 sd 1 ste, sl p/2 amb, wc, coz, ár serv, 2 vg gar. R$ 100 mil. á vista ou CEF. CAV 20235.

### Parque das Colinas

### 3 QUARTOS

**PERES & PERES IMÓVEIS** - C.1607. F.4006-0207. Exc resid, 1ª qdra, lado somb, 1000m2 de terr 3 sts + esc c/arm, sl p/3 amb, pisc grande, muito bem conserv. R$ 600 mil. CAC-0000166/11.

## 1.2 Planalto

### Planalto

### 2 QUARTOS

**CAIO FERNANDES** - C.1191. F.4008-0001. Plantão sáb/dom/ feriados das 8 as 17 hs. Casa c/terr 10x20, 2/4, sd 1 st, sl, wc, coz, ár serv, 1 vg gar. R$ 120 mil á vista CAV20955. www. caiofernandes.com.br

### 3 QUARTOS

**CAIO FERNANDES** - C.1191. F.4008-0001. Plantão sáb/dom/ feriados das 8 as 17 hs. Casa nova, c/2/4, sl, coz, wc, ár serv, 1 vg gar. R$ 100 mil, á vista ou Financ. CAV 20765. www.caiofernandes. com.br

### Ponta Negra

### 3 QUARTOS

**CAIO FERNANDES** - C.1191. F.4008-0001. Plantão sáb/dom/ feriados das 8 as 17 hs.Casaa c/terr 12x25, 3/4 sd 2 sts + dep, 2 sls, wc, coz c/ar, ár serv, 5 vgs gar. R$ 400 mil á vista ou CEF. CAV20703 www.caiofernandes. com.br

**CAIO FERNANDES** - C.1191. F.4008-0001. Plantão sáb/dom/ feriados das 8 as 17 hs.Casa boa, terr 12x30, bem localiz, 3/4 sd 1 ste, 2 sls, wc, coz, ár serv, á vista ou CEF. R$ 270 mil. CAV20666. www.caiofernandes.com.br

### 4 QUARTOS ou +

**PADRÃO IMÓVEIS** - C.1454. F:3606-4000. sl p/ 2 amb, 4/4 snd 3 sts, closet, copa/coz, dep, comp, escrit, hidro, nasc, 4 vgs, churrasq, pisc. R$ 450 mil. CA01881.

### Potilândia

### 3 QUARTOS

**CAIO FERNANDES** - C.1191. F.4008-0001. Plantão sáb/dom/ feriados das 8 as 17 hs. www. caiofernandes.com.br. Casa Exc terr 10x25, excel localiz, 4 sts, sl p/2 amb, coz c/arm, wc, ár serv, 3 vgs gar, próx ao Campus da UFRN, á vista ou Financ. R$ 460 mil. CAV. 20895.

**CAIO FERNANDES** - C.1191. F.4008-0001. Plantão sáb/dom/ feriados das 8 as 17 hs. www. caiofernandes.com.br. Casa em ótima localiz, c/4 sts + dep, sl p/3 amb, coz, wc, ár serv, 20 vgs gar. R$ 580 mil á vista ou Financ. CAV. 20326.

### Praias

### 3 QUARTOS

**REDINHA NOVA** Varanda em L, 3 qtos (1suíte), wc social, despensa., sala, coz.inha, piscina e churrasqueira. Tel.: 3211-2943.

### 4 QUARTOS ou +

**CAIO FERNANDES** - C.1191. F.4008-0001. Plantão sáb/dom/ feriados das 8 as 17 hs. www. caiofernandes.com.br. Praia Jacumã Casa em excel localiz, terr 28x40, beira mar, com 8 sts + 2 dep sl p/3 amb, wc, coz, ár serv, 10 vgs gar. R$ 1.000.000,00. à vista ou CEF. CAV.20732.

### San Vale

### 3 QUARTOS

**PERES & PERES IMÓVEIS** - C.1607. F.4006-0207. Casa 3/4 sdo 3 sts, 1 wc, 3 sls, 4 vgs gar, demais dep. R$ 650 mil. CV-02295

### 4 QUARTOS ou +

**PERES & PERES IMÓVEIS** - C.1607. F.4006-0207. Casa resid, bem localiz, boa estrut, ár lazer c/pisc e apoio, c/4 sts, closet, arm, sl visita;jantar, copa/coz c/arm, dep emp, wc e ár serv, perg, 4 vgs gar c/400m2, ár const. R$ 450 mil. CAC-000224/11.

**CAIO FERNANDES** - C.1191. F.4008-0001. Plantão sáb/dom/ feriados das 8 as 17 hs. www. caiofernandes.com.br. casa agradável, c/otima ár lazer, 4 sts sd 1 c/closet, 2 sls, lavabo, coz c/arm, dep emp, ár serv, 4 vgs gar. R$ 450 mil. á vista ou CEF. CAV 20186

**CAIO FERNANDES** - C.1191. F.4008-0001. Plantão sáb/dom/ feriados das 8 as 17 hs. www. caiofernandes.com.br.Casa ótima, terr 920, 4/4 sd 3 sts + dep, sl p/2 amb, wc, coz, c/arm, ár serv, 7 vgs gar, pisc. R$ 800 mil. á vista. CAV .20208.

## 1.2 Tirol

### Tirol

### 2 QUARTOS

**CAIO FERNANDES** - C.1191. F.4008-0001. Plantão sáb/dom/ feriados das 8 as 17 hs. www. caiofernandes.com.br. Casa boa c/terr 10x38, 2/4 + dep, sl p/2 amb, wc, coz c/arm, ar serv, 2 vgs gar, boa localiz. R$ 330 mil, á vista ou Financ.CAV.20979..

### 3 QUARTOS

**PADRÃO IMÓVEIS** - C.1454. F:3606-4000. Csa, sl p/2 amb, var, 3/4 snd 1 ste, closet coz, dep comp, escrit. nasc, 4 vgs R$ 400 mil. CA01679

### 4 QUARTOS ou +

**CAIO FERNANDES** - C.1191. F.4008-0001. Plantão sáb/dom/ feriados das 8 as 17 hs. www. caiofernandes.com.br. Casa em excel localiz, 3 sts, 3 sts, 3 sls, wc, coz c/arm, ár serv, 2 vg gar. R$ 450 mil. á vista ou CEF. CAV. 20424..

## 1.3 Pontos Comerciais

### Barro Vermelho

**CAIO FERNANDES** - C.1191. F.4008-0001. Plantão sáb/dom/ feriados das 8 as 17 hs. Ponto comercial em otm loc, 650m2. Vale a pena conferir. R$ 700 mil. a vista ou financiado. COV.20330. www.caiofernandes.com.br.

### Lagoa Nova

**CAIO FERNANDES** - C.1191. F.4008-0001. Plantão sáb/dom/ feriados das 8 as 17 hs. Sala comercial em otm loc, 47m2, R$ 210 mil analisa proposta. COV.20881 www.caiofernandes.com.br.

### Parnamirim

**PERES & PERES IMÓVEIS** - C.1607. F.4006-0207. Prédio comercial de esquina, sla, esrit, wc social, terr. 20 x 20m, R$ 130 mil. Aceita proposta. PV-02236

## 1.4 Terrenos e Áreas

### Cidade Satélite

**CAIO FERNANDES** - C.1191. F.4008-0001. Plantão sáb/dom/ feriados das 8 as 17 hs. www. caiofernandes.com.br. Exc terr, em cond fech, terr 10x20 ótm loc, R$ 160 mil. a vista . Confira. TEV 20681

### Emaús

**CAIO FERNANDES** - C.1191. F.4008-0001. Plantão sáb/dom/ feriados das 8 as 17 hs. www. caiofernandes.com.br. Terr 10X20, excel oport. R$ 90 mil. á vista ou financ.TEV.20523.

### Lagoa Nova

**CAIO FERNANDES** - C.1191. F.4008-0001. Plantão sáb/dom/ feriados das 8 as 17 hs. www. caiofernandes.com.br. Excel terr 25x24, excel localiz, ótima oport á vista ou Financ. R$ 720 mil. TEV. 20527.

**CAIO FERNANDES** - C.1191. F.4008-0001. Plantão sáb/dom/ feriados das 8 as 17 hs. www. caiofernandes.com.br. Bom terr c/ 341m2, ótm localiz, ótima oport. R$ 300 mil. á A vista ou financiado. TEV.18212.

### Nova Parnamirim

**CAIO FERNANDES** - C.1191. F.4008-0001. Plantão sáb/dom/ feriados das 8 as 17 hs. www. caiofernandes.com.br. Terr. 325m2, em cond. fech, ótima localiz. R$ 320 mil a vista. TEV.20888.

**CAIO FERNANDES** - C.1191. F.4008-0001. Plantão sáb/dom/ feriados das 8 as 17 hs. www. caiofernandes.com.br. Terr. 354m2, em cond. fech, ótima localiz. R$ 130 mil a vista. TEV.20885.

**CAIO FERNANDES** - C.1191. F.4008-0001. Plantão sáb/dom/ feriados das 8 as 17 hs. www. caiofernandes.com.br. Não perca! terreno em cond. fech, 14x23, R$ 160 mil a vista. TEV.20873.

## 1.4 Parnamirim

### Parnamirim

**CAIO FERNANDES** - C.1191. F.4008-0001. Plantão sáb/dom/ feriados das 8 as 17 hs. www. caiofernandes.com.br .Oportunidade. Terr 10x20, boa localiz, na Cidade Campestre R$ 30 mil. TEV.20334.

**PADRÃO IMÓVEIS** - C.1454. F:3606-4000. Cidade Campestre - Oportunidade, vende-se 3 lotes comerciais c/ 810m2, plano, de esquina, entre 3 ruas asfaltadas. O melhor do empreendimento. R$ 85mil + saldo.F: 9608.0000.

**PADRÃO IMÓVEIS** - C.1454. F:3606-4000. Área c/ 10 hectares no início da BR.304, ideal p/ galpões, loteamento ou condomínio comerc de logística, etc. Preço a consultar. TE00437

**PADRÃO IMÓVEIS** - C.1454. F:3606-4000. Área c/ 50 hec, plana, parte alta, frente p/ rua asfaltada, entre Parnamirim e Pium. R$ 20,00m2. TE00234

**PADRÃO IMÓVEIS** - C.1454. F:3606-4000. Cidade Campestre - terr na br 101, med 110X200, próx ao posto do dudu. R$ 500, 00m2..F: 9608.0000.

### Ponta Negra

**CAIO FERNANDES** - C.1191. F.4008-0001. Plantão sáb/dom/ feriados das 8 as 17 hs. www. caiofernandes.com.br. Terr c/15X30 m2, bem localiz em cond fech muito bom. R$ 220 mil á vista. TEV.20967

### Praias

**PADRÃO IMÓVEIS** - C.1454. F:3606-4000. Praia de zumbi - ar com 500hec, beira mar, 60km de natal, pela br 101, plana, desmatada, edeal para empreendimentos imobiliarios, como resort, cond de casas/terrenos, energia eolica, R$ 5,00m2. TE00434

**PADRÃO IMÓVEIS** - C.1454. F:3606-4000. Praia de São Miguel do Gostoso - areas c/ 6 e 11 hectares, plana, beira-mar, exc p/ empred imobiliarios.. TE00091

**PADRÃO IMÓVEIS** - C.1454. F:3606-4000. Praia de Jacumã - beira mar, med 30x45. Tel: 9608. 0000

**PERES & PERES IMÓVEIS** - C.1607. F.4006-0207. Porto Mirim, ótimo terr de 4000m2, 100x40m, beira de pista, viz ao Pargos Hotel, lado sombra, 3 frentes. R$ 300 mil. TV-01616.

### Redinha

**ESCRIT.IMOB.CARLOS CUNHA** C.1073.F.:3211-3252/4646. Terr. 170m2, R$ 8 Mil (Esc. Pública)

### Zona Norte

**PADRÃO IMÓVEIS** - C.1454. F:3606-4000. Terr comercial, na av João Medeiros Filho, de esquina, com 1.147m2, prox ao Nort shopping. R$ 650mil. Tel: 9608. 0000

### Grande Natal

**CAIO FERNANDES** - C.1191. F.4008-0001. Plantão sáb/dom/ feriados das 8 as 17 hs. www. caiofernandes.com.br. Pium, terreno em cond fech 561m2, muito bom R$ 240 mil à vista. TEV. 20646

### Outras Localidades

**PADRÃO IMÓVEIS** - C.1454. F:3606-4000. São Gonçalo do Amarante área c/ 75 hectares c/ 2.200m de frente p/ a BR.406 que liga Natal a Ceará Mirim prox ao acesso p/ o novo aeroporto de S.Gonçalo R$ 20,00m2. TE00241.

**PADRÃO IMÓVEIS** - C.1454. F:3606-4000. Macaíba área c/ 42.500m2 e 85.000m2 plana, desmatada, alta, residencial, de esquina, exc acesso, prox a BR.304 por trás do Distrito Industrial. R$ 15,00m2. TE0083.

**PADRÃO IMÓVEIS** - C.1454. F:3606-4000. São Gonçalo do Amarante áTerr na BR 406 com 3 frentes, próx a entrada de Extremoz, medindo 120 x 100. R$ 250, 00m2. TEL. 9608-0000.

**PADRÃO IMÓVEIS** - C.1454. F:3606-4000. Macaíba Terreno c/ 2 hectares por trás da Empresa Aguias Piscina da BR.304 R$ 40,00 m2. Tel. 9608-0000.

**PERES & PERES IMÓVEIS** - C.1607. F.4006-0207. Extremoz exc área a menos de 1 km do conj novo, c/600.000m2, 90% desmatada, plana, ideal p/const, invest, document toda regularizada. R$ 20,00 o m2, ac imóveis, permuta, etc. TEC-212/11.

## 1.6 Granjas

### Granjas

**CAIO FERNANDES** - C.1191. F.4008-0001. Plantão sáb/dom/ feriados das 8 as 17 hs. www. caiofernandes.com.br. Nizia Floresta terr c/ 10 hect, muito bom, c/ casa sede, árvores frutíferas, 3 poços tub, boa localiz. Possui escrit publ. R$ 300 mil. APV.20939.

# 2 IMÓVEIS Aluguel

## 2.1 Apartamento

### Alecrim

### 1 QUARTO

**PERES & PERES IMÓVEIS** - C.1607. F.4006-0207. Apto 1/4, sl, coz, wc soc, área serv, R$ 400, 00 + taxas. APA-0000408/11

### Areia Preta

### 2 QUARTOS

**CAIO FERNANDES** - C.1191. F.4008-0001. Plantão sáb/dom/ feriados das 8 as 17 hs. Apto c/2 sts, sl p/2 amb, var, wc, coz, ár serv, ár lazer, compl, elev, gar cob. R$ 1.200,00 + Taxas. APA 100701

**CAIO FERNANDES** - C.1191. F.4008-0001. Plantão sáb/dom/ feriados das 8 as 17 hs. Apto c/2/4 sdo 1 ste, sl, wc c/arm, coz c/arm, ár lazer compl e gar cob. R$ 1.45,00 + Taxas. APA 100732

### 3 QUARTOS

**PADRÃO IMÓVEIS** - C.1454. F:3606-4000. Apto, 2 sls, var, 3 sts, closet, coz, dep emp, nasc, 3 vgs, estac, guarita, pisc. R$ 2 mil + taxas. AP00622.

### Barro Vermelho

### 2 QUARTOS

**REIS MAGOS** C.1328. F: 3222.4480/3211.2355.Cond. Las Leñas: sla, 2/4 sdo 1 ste, wc soc, coz , ár de serv, gar p/1 car. R$ 800,00 + taxas.

**CAIO FERNANDES** - C.1191. F.4008-0001. Plantão sáb/dom/ feriados das 8 as 17 hs. Apto c/2/4 sdo 1 ste, sl p/2 amb, 2 var, wc, coz c/arm, ár lazer compl, gar e interf. R$ 1.00,00 + cond + TAXAS. APA.100363

**CAIO FERNANDES** - C.1191. F.4008-0001. Plantão sáb/dom/ feriados das 8 as 17 hs.Apto c/2/4 sdo 1 ste, sl p/2 amb, var, wc, coz c/arm, ár serv, ár lazer, compl, gar cob. R$ 850,00 + Taxas. APA3632.

**CAIO FERNANDES** - C.1191. F.4008-0001. Plantão sáb/dom/ feriados das 8 as 17 hs.Apto c/2/4 sdo 1 ste, sl p/2 amb, var, wc c/blindex, coz, arm, ár serv, ár lazer compl. R$ 1.100,00. Taxas. APA100418.

**CAIO FERNANDES** - C.1191. F.4008-0001. Plantão sáb/dom/ feriados das 8 as 17 hs.Apto c/2/4 sdo 1 ste, sl p/2 amb, coz c/arm, ár lazer, gar cob p/2 carr. R$ 900, 00 + Taxas. APA.7795.

**PERES & PERES IMÓVEIS** - C.1607. F.4006-0207. Apto 2/4 sdo 1ste, wc soc, 1 sl, coz, ár serv, ár lazer, 1 vg 60m2. R$ 950, 00 + taxas. (Cond. Príncipe Liverpool). APA 0000345/11

### Candelária

### 2 QUARTOS

**TEC IMOBILIÁRIA** - C.1718. F.9981-0538. Aluga apto Edf Jacumã viz da UFRN com: 1/4 +1 reversível R$ 500,00 +cond+IPTU, sl, var, coz, 2 wc a.serv, elev.

**CAIO FERNANDES** - C.1191. F.4008-0001. Plantão sáb/dom/ feriados das 8 as 17 hs. Apto com 2/4 sdo 1 stes, sla, coz c/ arms, ár serv, wc c/ blindex, ár. lzer comp, elev, gar cob R$ 950,00 + taxas. APA-100597.

**CAIO FERNANDES** - C.1191. F.4008-0001. Plantão sáb/dom/ feriados das 8 as 17 hs. Apto com 2/4 sdo 1 stes, sla para 2amb, wc, coz, dep emp, gar cob R$ 600,00 + taxas. APA10519

**PADRÃO IMÓVEIS** - C.1454. F:3606-4000. sla, 2/4, coz, dep comp, nasc, gar. R$ 650, 00+taxas.AP00343

Labim/UFRN



## 2.1 Capim Macio

### Capim Macio

**2 QUARTOS**

**PADRÃO IMÓVEIS** - C.1454. F:3606-4000. Apto, sl p/2 amb, var, 2/4 snd 1 ste, áhidro, coz, churrasq, gar, pisc, playg. R$ 1 mil. (cond. Incluso). AP01394.

### Cidade da Esperança

**2 QUARTOS**

**CAIO FERNANDES** - C.1191. F.4008-0001. Plantão sáb/dom/ feriados das 8 as 17 hs. Apto com 2/4, sla, coz, ar de serviço, playground e gar. R$ 500,00 + taxas. APA 4578

### Cidade Satélite

**2 QUARTOS**

**CAIO FERNANDES** - C.1191. F.4008-0001. Plantão sáb/dom/ feriados das 8 as 17 hs.Apto com 2/4 sdo 1 ste, sla, coz c/ armar, ar de serv, ar de lazer compl, gar p/ 2 carros. R$ 900,00 + taxas. APA 10832

**CAIO FERNANDES** - C.1191. F.4008-0001. Plantão sáb/dom/ feriados das 8 as 17 hs.Apto com 2/4, sla, ar de serviço, coz c/ armar, ar de lazer completa, gar e interfone. R$ 550,00+ taxas. APA 100339

**CAIO FERNANDES** - C.1191. F.4008-0001. Plantão sáb/dom/ feriados das 8 as 17 hs.Apto com 2/4 sdo 1 ste, sla p/ 2amb, coz c/ armar,ar de lazer compl, gar .R$ 900,00 + taxas. APA 100629

### Emaús

**2 QUARTOS**

**CAIO FERNANDES** - C.1191. F.4008-0001. Plantão sáb/dom/ feriados das 8 as 17 hs. Apto c/ 2/4 snd 1 suit, sl, vars, wc,coz, piscina, playground, gar R$ 550,00 + taxas. APA-100571..

**PADRÃO IMÓVEIS** - C.1454. F:3606-4000. Apto,sl p/ amb., 2/4 snd 1 ste, coz, ánasc, gar, pisc, playgr. R$ 500 + taxas. AP02288.

### Lagoa Nova

**2 QUARTOS**

**CAIO FERNANDES** - C.1191. F.4008-0001. Plantão sáb/dom/ feriados das 8 as 17 hs. Apto com 2 sts, sl, var, coz, ár serv, pisc, sl fest, elev. R$ 1.100,00 + taxas. APA 100489.

**PADRÃO IMÓVEIS** - C.1454. F:3606-4000. Apto, sl p/2 sts, coz, gar, pisc, rua calç, sl fest. R$ 950, 00 + taxas.. AP02019.

**3 QUARTOS**

**TEC IMOBILIÁRIA** - C.1718. F.9981-0538. Aluga apto no Resid Paris 3/4, sl, var, coz, 2 wc R$ 700,00 +cond +IPTU.

**REIS MAGOS** C.1328. F: 3222.4480/3211.2355. Cond. Ville de Saint Denis: var, sla em L, 3/4 sdo 1 ste, coz, ár. serv, dep. compl, c/gar, ldo sombra, excel. ár. de lazer, R$ 1.300,00 + tyaxas.

**REIS MAGOS** C.1328. F: 3222.4480/3211.2355. Ed. Jaguarari: sla 2 amb, 3/4 sdo tdos ste, coz. amer c/arm, wc osc, ár. serv, gar p/1 car, R$ 1.100,00 + taxas.

**CAIO FERNANDES** - C.1191. F.4008-0001. Plantão sáb/dom/ feriados das 8 as 17 hs. Apto com 3/4 sdo 1 ste, sla, coz com armar, ar de serv, pisc, churrasq, gar coberta. R$ 1.000,00+taxas. APA100820

**PERES & PERES IMÓVEIS** - C.1607. F.4006-0207. Apto 3/4 s/1 ste, 1 sl p/2 amb, coz c/arm, lavand, ár serv, ár lazer compl, 2 vgs gar, 2 elev, 800m2. R$ 1400, 00 + taxas. (Resid Torres de Amintas). APA0000356/11.

**PERES & PERES IMÓVEIS** - C.1607. F.4006-0207. Apto 3/4, sl, coz, var, wc soc, ár serv, ár lzer, 1 vg gar, med 75m2, R$ 700, 00 + taxas (Vilaggio de Roma, em frente a Concessionária Autobraz). APA-0000367/11

**CAIO FERNANDES** - C.1191. F.4008-0001. Plantão sáb/dom/ feriados das 8 as 17 hs. Apto 2/4 sdo 1 st, sl, wc, coz, ár lazer compl, gar, elev, guarita. R4 900,00 + Taxas. APA.100491

**REIS MAGOS** C.1328. F: 3222.4480/3211.2355. Cond. Itapiru: var, sla, 3/4 sdo 1 ste, coz, wc soc, ár. serv, gar. p/1 car. R$ 900, 00 + taxas.

**PADRÃO IMÓVEIS** - C.1454. F:3606-4000. Apto, sl p/2 ambs, 3/4, snd 1 ste, coz, nasc, churrasq, gar, interf, internet, pisc. R$ 1.250,00 + taxas. AP02235.

## 2.1 Lagoa Nova

### 4 QUARTOS ou +

**CAIO FERNANDES** - C.1191. F.4008-0001. Plantão sáb/dom/ feriados das 8 as 17 hs. Apto com 5/4 sdo 4 sts, sl p/3 amb, coz, dep emp, desp, ár serv, ár lazer compl. R$ 3 mil + Taxas. APA 100284.

### Neópolis

**2 QUARTOS**

**CAIO FERNANDES** - C.1191. F.4008-0001. Plantão sáb/dom/ feriados das 8 as 17 hs. Apto c/3/4 sdo 1 ste, sl p/2 amb, coz, ár serv, ár lazer compl e gar. R$ 1.100,00 + taxs. APA-100642.

## 2.1 Neópolis

**CAIO FERNANDES** - C.1191. F.4008-0001. Plantão sáb/dom/ feriados das 8 as 17 hs. Apto c/2/4, sdo 1 ste, sl p/2 amb, wc, coz c/arm, ár serv e gar cob. R$ 700,00 + taxas. APA-100569.

**3 QUARTOS**

**PADRÃO IMÓVEIS** - C.1454. F:3606-4000. Apto sl p/2 amb, 3/4 sd 1 ste, coz, ánasc, bar, 2 vgs, churrasq, pisc, playgr, qdr poliesp. R$ 1200 + taxas. AP02289.

### Nova Parnamirim

**1 QUARTO**

**TEC IMOBILIÁRIA** - C.1718. F.9981-0538. aluga kitnet c/ 35m2 sendo sl coz e wc + 1/4 (1 suit) R$ 450,00 +cond +IPTU prédio c/ garag.

## 2.1 Nova Parnamirim

**TEC IMOBILIÁRIA** - C.1718. F.9981-0538. aluga Vizinho ao Makro, Edf Elza Chaves 3/4 (1 ste) com arm, Préd novo c/pisc, qdra. R$ 1.100,00 + taxas.

**2 QUARTOS**

**CAIO FERNANDES** - C.1191. F.4008-0001. Plantão sáb/dom/ feriados das 8 as 17 hs.Apto com 2/4 sdo 1 ste, sla p/ 2 amb, coz c/ armar, wc c/blindex, ár lazer compl. R$ 700,00 + Taxas. APA 100700

**CAIO FERNANDES** - C.1191. F.4008-0001. Plantão sáb/dom/ feriados das 8 as 17 hs.Apto com 2/4 sdo 1 sla p/ 2 ambs, wc, coz c/arm, ar de lazrr compl e gar coberta. R$ 1200,00 + taxas. APA 100722

**CAIO FERNANDES** - C.1191. F.4008-0001. Plantão sáb/dom/ feriados das 8 as 17 hs.Apto com 2/4 sdo 1 ste, sla, coz com armar, pisc, ar de lazer completa, gar. R$ 650,00 + taxas. APA 100276

## 2.1 Nova Parnamirim

**CAIO FERNANDES** - C.1191. F.4008-0001. Plantão sáb/dom/ feriados das 8 as 17 hs.Apto com 2/4 sdo 1 ste, sla p/ 2 amb, coz c/ armar, ar de lazer completa, gar. R$ 800,00 + taxas.. APA 100204

**CAIO FERNANDES** - C.1191. F.4008-0001. Plantão sáb/dom/ feriados das 8 as 17 hs.Apto com 2/4 sdo 1 ste, sla p/ 2 amb, var, coz, ar de serv. R$ 750,00 + taxas. APA 100380

**CAIO FERNANDES** - C.1191. F.4008-0001. Plantão sáb/dom/ feriados das 8 as 17 hs.Apto com 2/4 sdo 1 ste, sla, coz, ar de lazer completa. R$ 600,00 + taxas.. APA 100401

**3 QUARTOS**

**TEC IMOBILIÁRIA** - C.1718. F.9981-0538. Aluga apto no Edf Florida Gardens 3/4 (1ste) R$ 700, 00 +cond+ IPTU. prédio c/ elev, quadra, slão fest.

## 2.1 Nova Parnamirim

**CAIO FERNANDES** - C.1191. F.4008-0001. Plantão sáb/dom/ feriados das 8 as 17 hs .Apto c/ 3/4 sdo 1 ste, sla, var, wc, coz c/ armar, ar de serv, churrasq. R$ 750,00 á incluso condominio.APA 100382

**CAIO FERNANDES** - C.1191. F.4008-0001. Plantão sáb/dom/ feriados das 8 as 17 hs.Apto com 3/4 sdo 2 stes, sla p/ 2 amb, coz, wc, sl de festas, gar coberta, 2 elev, revestido, pilotis e interfone. R$ 900,00 + taxas. APA 100386.

**PADRÃO IMÓVEIS** - C.1454. F:3606-4000. Apto sl p/2 amb, 3/4, sdo 1 ste, ácoz, nasc, bar, churrasq, pisc, qdr poliesp, sl fest, R$ 500,00 + taxas(Temos 3 opções). AP01486.

**PADRÃO IMÓVEIS** - C.1454. F:3606-4000. Apto sl p/2 amb, 3/4, sdo 1 ste, ácoz, nasc, 2 vgs, sl fest. R$ 600,00 + taxas. AP02140.

## 2.1 Nova Parnamirim

**PADRÃO IMÓVEIS** - C.1454. F:3606-4000. Apto sl p/2 amb, 2/4, coz, arm na coz, interf, pilotis. R$ 500 + taxas. AP02141.

### Petrópolis

**1 QUARTO**

**CAIO FERNANDES** - C.1191. F.4008-0001. Plantão sáb/dom/ feriados das 8 as 17 hs. Apto mobiliado com 1/4, sla, coz com armar, ar de lazer completa e gar coberta. R$ 1.800,00 + Taxas. APA. 100668

**2 QUARTOS**

**PADRÃO IMÓVEIS** - C.1454. F:3606-4000. Sla p/ 2ambs, var, 2/4 sdo 1ste, copa/coz, nasc, churrasq, gar, pisc, playgr. R$ 1.100 (cond incluso)AP02200

## 2.1 Petrópolis

**PADRÃO IMÓVEIS** - C.1454. F:3606-4000. Sla p/ 2ambs, 2/4 sdo 1ste, coz, nasc, gar. R$ 840, 00+taxas. AP02073

**3 QUARTOS**

**TEC IMOBILIÁRIA** - C.1718. F.9981-0538. Aluga apto Edf Marbella c/ 130m2 e c/ vista do mar, 3/4 (1ste) 2 sl, 2 gar, elev coz, á.serv, qto serv, R$ 1.000,00 +cond+IPTU.

**PADRÃO IMÓVEIS** - C.1454. F:3606-4000. Sl p/2 amb, 3/4 snd 2 sts, coz, escrit, nasc, pisc, sl fest seg. R$ 1.500 + taxas. AP00829.

**PADRÃO IMÓVEIS** - C.1454. F:3606-4000. Sl p/2 amb, 3/4 snd 2 sts, coz, dep emp, mobil, murado, beira mar, 2 vgs. R$ 2.500,00 + taxas. AP02247.

### Pitimbu

**2 QUARTOS**

**PADRÃO IMÓVEIS** - C.1454. F:3606-4000. Apto recém entr pela const c/sl p/2 amb, 2/4 snd 1 ste, coz, nasc, gar, bar, churrasq, pisc. R$ 800,00 + taxas. AP02241

### Ponta Negra

**1 QUARTO**

**CAIO FERNANDES** - C.1191. F.4008-0001. Plantão sáb/dom/ feriados das 8 as 17 hs. Apto com 1 ste, sla, coz com armar, depósito, gar. R$ 500,00 + taxas. APA 100370

**2 QUARTOS**

**CAIO FERNANDES** - C.1191. F.4008-0001. Plantão sáb/dom/ feriados das 8 as 17 hs. Apto com 2/4 sdo 1 ste, sla, wc, coz, ar de serv, ar de lazer completa, gar, elev e interf. R$ 1.900,00 + taxas. APA 100358

**CAIO FERNANDES** - C.1191. F.4008-0001. Plantão sáb/dom/ feriados das 8 as 17 hs. Apto com 2/4, sl p/2 amb, wc, coz, c/arm, ár serv, pisc, sl fest, gasr cob, elev, guarit e interf. R$ 1.300,00 + taxas. APA 100494

**CAIO FERNANDES** - C.1191. F.4008-0001. Plantão sáb/dom/ feriados das 8 as 17 hs. Apto c/ 2/4 snd 1 ste, sl, var, wc, coz c/ arms, ar serv, piscina, sl fest, gar cob, elev R$ 1 mil + taxas. APA-100698

**PERES & PERES IMÓVEIS** - C.1607. F.4006-0207. Apto com 2/4 sdo 1 ste com armar, coz com armar, sla, ar de serv, wc soc com armar, ar de lazer, 01 vga de gar, med 56m2. R$ 1mil + taxas (cond Porto Tropical) APA 0000418

**CAIO FERNANDES** - C.1191. F.4008-0001. Plantão sáb/dom/ feriados das 8 as 17 hs. Apto com 2/4 (1ste), sla, wc, dep de empreg, ar de serviço. R$ 650,00 + taxas. APA 100392

**PADRÃO IMÓVEIS** - C.1454. F:3606-4000. Sl p/2 amb, 2/4 sdo 1 ste, coz, nasc, gar, pisc, playgr, qdr poliesp, R$ 750,00 + taxas. AP02188.

**3 QUARTOS**

**PADRÃO IMÓVEIS** - C.1454. F:3606-4000. Apto c/sl p/2 amb, 3/4 snd 1 ste, closet, coz, ámobil, nasc, qrt revest, churrasq, 2 vgs, pisc. R$ 1300 + taxas. AP01545.

### Praias

**2 QUARTOS**

**PERES & PERES IMÓVEIS** - C.1607. F.4006-0207. 2/4, 1 wc soc, 1 sla, coz, ar de serv, dep de emp c/ wc, 1 gar, 85m2. R$ 550, 00+taxas (Ed Angra - por trás da feira de artesanato. À 100mts da praia.) APA 000023/11

**3 QUARTOS**

**REIS MAGOS** C.1328. F: 3222.4480/3211.2355. Cotovelo: Cond. Santos Reis: Sla, 2/4 c/var ew 1 ste, wc soc, coz, ár. serv, dep. comp. R$ 850,00 c/IPTU incluso.

### Redinha

**3 QUARTOS**

**PERES & PERES IMÓVEIS** - C.1607. F.4006-0207. Apto, 3/4 sdo 1 ste, sl, coz, var, ár serv, 1 vg gar, qdra polirsp 1 rua após os correios, 76m2. R$ 800,00 + taxas, (Residencial Riverside). APA-0000315/11.


Carro&moto



TÁ TUDO AQUI.

*Chegou o suplemento que vai ser o porta-voz do mercado de carros e motos do Rio Grande do Norte. Os salões que acontecem pelo mundo, as notícias da indústria nacional e internacional, test drives exclusivos, dicas de oficina, quem é quem no ramo em nosso estado.*

*Carro&Moto traz tudo tudo o que precisa saber para comprar, vender, cuidar, escolher, equipar, conservar, tunar e aproveitar no mundo das quatro e das duas rodas.*

*Toda quinta. Aqui, no Diário de Natal.*

DIÁRIOS ASSOCIADOS

*Não importa de que lado você está. O Diário de Natal está do lado do leitor, trazendo sempre as informações que você precisa. Há 70 anos.*

70 anos DIÁRIOdeNATAL

Labim/UFRN



## 2.1 San Vale

### San Vale

#### 3 QUARTOS

**PERES & PERES IMÓVEIS** - C.1607. F.4006-0207. 3/4 sdo 1 ste, sla, coz, wc soc, var, ar de serv, 1vga de gar, ar de lazer comp.Por trás do atacadão, 85m2. R$ 1.100,00 + taxas (cond estrela de natal) APA 0000260/11

### Serrambi

#### 2 QUARTOS

**REIS MAGOS** C.1328. F: 3222.4480/3211.2355. Cond. Flamboyant's:sla, 2/4, wc soc, coz, dep. e ár. serv, R$ 700,00 c/IPTU incluso.

### Tirol

#### 2 QUARTOS

**TEC IMOBILIÁRIA** - C.1718. F.3221-2222/9981-0538. Aluga apto Edf João Borja Próximo ao Aeroclub c/2/4 soc + 1 serv, gar. R$ 600,00 + taxas.

**REIS MAGOS** C.1328. F: 3222.4480/3211.2355. Cond. Ruth Galvão: Var, sla, 2/4 sdo 1 ste c/arms, coz. c/arms, wc c/blindex e arms, ár. serv, gar. p/1 caqr, andar alto, excel. ár de lazer, ótima localização. R$ 900,00 + taxas.

**PERES & PERES IMÓVEIS** - C.1607. F.4006-0207. Apto com 2/4 sdo 1 ste, sla, coz, ar de serv, ar de lazer, wc soc, 1vga de gar, var, med 56m2. R$ 1mil+ taxas (nizario gurgel). APA000406/11

**PADRÃO IMÓVEIS** - C.1454. F:3606-4000. 2 sls, 4/4 snd 2 ste, closet, copa/coz, dep emp, escrit, nasc, bar, 2 vgs, churras, pisc, R$ 1.600,00 + taxas. AP02257

**PADRÃO IMÓVEIS** - C.1454. F:3606-4000. Sla p/ 2ambs, var, 3/4 sdo 1ste, coz, dep comp, hidro, nasc. R$1.300,00 +taxas. AP022778

**PADRÃO IMÓVEIS** - C.1454. F:3606-4000. sl p/ 2 amb, 2/4 snd 1 ste, coz, nasc, gar, pisc, portão elet, R$ 800,00 + taxas. AP02256

#### 3 QUARTOS

**REIS MAGOS** C.1328. F: 3222.4480/3211.2355. Cond. Manairama: Sla, 3/4 wc soc, coz, ár. serv, dep., comp, gar p/1 car, R$ 700,00 + taxas.

## 2.2 Casa

### Areia Preta

#### 1 QUARTO

**KITNET** Mobiliado A. Preta. 1/4, sl, coz, wc.8833.7597/3082.0026

### Candelária

#### 3 QUARTOS

**CAIO FERNANDES** - C.1191. F.4008-0001. Plantão sáb/dom/feriados das 8 as 17 hs. casa com 3/4, sdo 1 ste, closet, pergolado, sl para 3 amb, ar de serv, churr, gar. R$ 3.800,00+ taxas. CAA 100158

#### 4 QUARTOS ou +

**CAIO FERNANDES** - C.1191. F.4008-0001. Plantão sáb/dom/feriados das 8 as 17 hs. Ótima Casa c/ 4/4 snd 3 suit, sl p/ 3 amb, lavb, coz c/ arms, desp, ár serv, dep emp, piscina, churrasq, gar R$ 4 mil. CAA-1000634

**CAIO FERNANDES** - C.1191. F.4008-0001. Plantão sáb/dom/feriados das 8 as 17 hs. casa com 4/4, sdo 2 ste, sl para 3 amb, coz c/ arms, dep emp, depósito, ár serv, piscina, gar, R$ 4.500,00. CAA-100576

### Capim Macio

#### 4 QUARTOS ou +

**TEC IMOBILIÁRIA** - C.1718. F.3221-2222/9981-0538. Aluga Casa 4/4, 2 sls, 2 gar. R$ 1.000, 00 + taxas.

### Cidade Satélite

#### 3 QUARTOS

**CAIO FERNANDES** - C.1191. F.4008-0001. Plantão sáb/dom/feriados das 8 as 17 hs. Ótima Casa c/3/4, sl p/ 2 amb, wc, coz, ár serv, gar coberta R$ 800,00. CAA-100734

## 2.2 Cidade Satélite

**PERES & PERES IMÓVEIS** - C.1607. F.4006-0207. Cs, 3/4 sdo 1 ste, sl, coz, esc, dep emp, ár serv, sl jantar, estar, 4 vgs gar. R$ 1 mil + taxas. CAA000300/11

### Cidade Jardim

#### 4 QUARTOS ou +

**PERES & PERES IMÓVEIS** - C.1607. F.4006-0207. 3/4 sdo 1 ste, closet, 2 slas, pergolado, lavabo, escrit, coz c/ armar, 1 wc soc, blindex, dep de empreg, ar de serv, lav, depósito, canil, cerca eletr, lado da sombra, murado, quintal, 4 vgas de gar. R$ 2.300, 00+ taxas. CAA 000049/11

### Lagoa Nova

#### 3 QUARTOS

**CAIO FERNANDES** - C.1191. F.4008-0001. Plantão sáb/dom/feriados das 8 as 17 hs. Casa com 3/4 sdo 1 ste, sla para 2 amb, wc, coz com armar, despensas, dep de empreg, ar de serv, churrasq, gar. R$ 3mil + taxas. CAA 100321

**CAIO FERNANDES** - C.1191. F.4008-0001. Plantão sáb/dom/feriados das 8 as 17 hs. Casa com 3 ste, sl, coz c/ arms, ár serv, gar cob p/ 2 carr R$ 2.500,00 + taxas CAA-9871.

**CAIO FERNANDES** - C.1191. F.4008-0001. Plantão sáb/dom/feriados das 8 as 17 hs. Cs 3/4 sdo 1 sts, sl p/2 amb, coz, ár. serv, R$ 2.500,00 + taxas. CAA-100198

**CAIO FERNANDES** - C.1191. F.4008-0001. Plantão sáb/dom/feriados das 8 as 17 hs. Casa c/ 3/4 sdo 1 stes, sl p/ 2 amb, wc, coz, dep emp, ár serv, gar.R$ 1.400,00 + TAXAS. CAA-5705.

**CAIO FERNANDES** - C.1191. F.4008-0001. Plantão sáb/dom/feriados das 8 as 17 hs. Cs c/ 3 ste, 3 sl, escrit, vars, wc,coz c/ arms, desp, dep emp, ár serv, gar R$ 3 mil. CAA-100572.

**PADRÃO IMÓVEIS** - C.1454. F:3606-4000. Cs sl p/2 amb, 3/4, coz, dep.compl, desp, lav, gar, pente, jard ext. R$ 1.100,00. CAO1915.

#### 4 QUARTOS ou +

**CAIO FERNANDES** - C.1191. F.4008-0001. Plantão sáb/dom/feriados das 8 as 17 hs. Casa com 4 suit, closet, sla para 3 amb, wc, coz com armar, despensas, dep de empreg, ar de serv, ar de lazer completa, gar. R$ 3.800,00 + taxas. CAA 100248

**CAIO FERNANDES** - C.1191. F.4008-0001. Plantão sáb/dom/feriados das 8 as 17 hs. Casa com 4 suit, closet, sla para 3 amb, wc, coz com armar, despensas, dep de empreg, ar de serv, ar de lazer completa, gar. R$ 3.800,00 + taxas. CAA 100248

### Nova Parnamirim

#### 3 QUARTOS

**CAIO FERNANDES** - C.1191. F.4008-0001. Plantão sáb/dom/feriados das 8 as 17 hs. Csa com 3/4 sdo 2 ste, sla para 2 amb, wc, coz com armar, dep de empreg, gar para 2 carros. R$ 1.500,00. CAA 100369

#### 4 QUARTOS ou +

**CAIO FERNANDES** - C.1191. F.4008-0001. Plantão sáb/dom/feriados das 8 as 17 hs. Casa cond fech c/4/4 sdo 2 ste, closet, var, sla p/2 ambs, varandas, wc, coz c/arms, dep. emp, ár lazer completa e gar coberta. R$ 2 mil + taxas. CAA.100802

**CAIO FERNANDES** - C.1191. F.4008-0001. Plantão sáb/dom/feriados das 8 as 17 hs. Ótima Casa c/ 4/4 snd 3 suit, sl p/ 2 amb, var, wc, coz, dep emp, ár serv, gar cob R$ 3.500,00. CAA-100644

**PADRÃO IMÓVEIS** - C.1454. F:3606-4000. Sla p/2 ambs, 3/4 ambs snd 1 st, coz, nasc, 2 vgs. R$ 950.,00. CA01873.

### Parque das Colinas

#### 4 QUARTOS ou +

**PERES & PERES IMÓVEIS** - C.1607. F.4006-0207. casa 4/4, sdo 2 sts, escrit, sla de estar/jantar/visita, coz c/arms, desp, ár.serv, 2vgs gar, pergolado, R$ 2000,00 + taxas. CAA 00000/11

## 2.2 Ponta Negra

### Ponta Negra

#### 3 QUARTOS

**CAIO FERNANDES** - C.1191. F.4008-0001. Plantão sáb/dom/feriados das 8 as 17 hs. Cs c/ 3/4 snd 1 suit, sl p/ 2 amb, var, wc, coz c/ arms, dep emp, ár serv, gar, R$ 1.500,00 + taxas. CAA-100577.

### Praias

#### 2 QUARTOS

**FIM SEM. EM GRAÇANDU 180, 00** 4pessoas( Sex a dom).F: (84)3226-2006/9148-8774

#### 3 QUARTOS

**PRAIA DE BÚZIOS** Casa mobiliada, antena barabólica, pisc, varanda.F:3231-5851/8895-5851

### Quintas

#### 2 QUARTOS

**PERES & PERES IMÓVEIS** - C.1607. F.4006-0207. Cs, 2/4, sl, 1 wc soc, coz, lavand +/- 70m2, rua calçada. R$ 380,00 + taxas água, luz e IPTU (Vila Gomes). CA00002/11

### Tirol

#### 2 QUARTOS

**ALUGO CASA** 2/4, ste, sla L, coz ampla, gar, wc social. Próx. Odonto face, Pça Augusto Leite, 647, Tirol. Direto c/prop. 3208.5772

## 2.2 Tirol

#### 3 QUARTOS

**PADRÃO IMÓVEIS** - C.1454. F:3606-4000. Sl p/2 amb, var, 3/4 snd 2 ste, coz, dep.compl; nasc, 2 vgs. R$ 1.600,00. AP01916.

## 2.3 Pontos Comerciais

### Alecrim

**PERES & PERES IMÓVEIS** - C.1607. F.4006-0207. Sla com 1 recepão, 2 sls, mezanino, 1 wc, estac, rotativo, 80m2, 3º andar. R$ 420,00 + taxas (CECON). PSA000029/11.

**REIS MAGOS** C.1328. F: 3222.4480/3211.2355. Loja c/wc, R$ 3.500,00.

### Centro

**PERES & PERES IMÓVEIS** - C.1607. F.4006-0207. Sala comec c/2 wc, copa, recep, estac, rotativo, 100m2. R$ 1.200,00 + taxas (Ed Sambura). PSA.00000/11.

**TEC IMOBILIÁRIA** - C.1718. F.3221-2222/9981-0538. Aluga Loja no Centro Rua Princesa Isabel, Loja toda nova com instalação para Split e acesibilidade. R$ 2.500,00 + taxas.

### Lagoa Nova

**CAIO FERNANDES** - C.1191. F.4008-0001. Plantão sáb/dom/feriados das 8 as 17 hs. Sala comerc c/ coz, 2 wc e depósito R$ 3 mil. COA.100410

**CENTER MOR** Salas/lojas, wc, estacionamento rotativo. Apartir R$ 600,00. Entre Jaguarari/Prudente.9982.2715

## 2.3 Lagoa Nova

**PERES & PERES IMÓVEIS** - C.1607. F.4006-0207. Galpão comerc c/8 sls, wc, estac, recep, med aprox 800m2. R$ 5 mil + taxas em frente ao bar do Roberto Carlos na Av Amintas Barros. PC0000000386/11.

**PERES & PERES IMÓVEIS** - C.1607. F.4006-0207. Sl comerc 25m2, 2ª andar c/elev, 1 vg gar. R$ 1.500,00 + taxas. PSA0000191/11.

**REIS MAGOS** C.1328. F: 3222.4480/3211.2355. 2 salas c/wc, ót. p/escrit de advocacia. R$ 1 mil.

**REIS MAGOS** C.1328. F: 3222.4480/3211.2355. Ponto Comercial excel. p/clinica e escrit. R$ 3.500,00.

**REIS MAGOS** C.1328. F: 3222.4480/3211.2355. Loja c/wc, R$ 1.800,00, 72m2.

**TEC IMOBILIÁRIA** - C.1718. F.3221-2222/9981-0538. Aluga Loja próximo ao Hiperbompreço da Prud de Morais c/35m2. R$ 1500,00 + taxas.

### Nova Parnamirim

**PERES & PERES IMÓVEIS** - C.1607. F.4006-0207. Ponto comercial com 51m2 de esquina, com wc, estacionamento rotativo. R$ 1.100,00 + taxas. Valor a combinar. PCA0000162/11

### Petrópolis

**PERES & PERES IMÓVEIS** - C.1607. F.4006-0207. P.comerc c/ 6 sl, recepção, copa, depósito, 4 wc, estac rotativo, med 200m2 prox a praça civica R$ 6 mil + taxas. PCA0000274/11

## 2.3 Ponta Negra

### Ponta Negra

**CAIO FERNANDES** - C.1191. F.4008-0001. Plantão sáb/dom/feriados das 8 as 17 hs. Ótimo terr c/368m2 ideal p/locadora de carr, lava jato ou estac privativo. R$ 1.500,00. COA 100153.

### Tirol

**CAIO FERNANDES** - C.1191. F.4008-0001. Plantão sáb/dom/feriados das 8 as 17 hs. Sla comercial, 2slas, wc, 2elevador, guarita e interfone. R$ 1mil + taxas. COA 100816

**PERES & PERES IMÓVEIS** - C.1607. F.4006-0207. Sala comerc c/25m2, wc coletivo, estac rotativo. R$ 1.500,00 cond incluso + taxas. PCA0000163/11.

## 2.6 Rurais

### Fazendas

**VENDE-SE 01 FAZENDA** EM MONTE ALEGRE. Tr. 8807-0034/ 8843-1055

# 3 VEÍCULOS

## 3.1 Automóveis

### Fiat

**PALIO CELEBRATION** 09/10, compl,extra, 8804.1540 de partic.

**PALIO CELEBRATION** 06/07, compl,extra, 8804.1540 de partic.

### Renault

**CLIO, 06** 02 portas, vermelho, ar, ve, alarme. R$ 15.500. F:9679-4416/3206-4381

### Volks

**FOX 2008** - Completo de tudo. R$ 25 mil. 8804.1815/9959.5922

## 3.2 Traxx

### Traxx

**TRAXX 2011** 80km, incluso baú e capacete. R$ 2.800. 8882.5608

# 4 TRABALHO E FORMAÇÃO PROFISSIONAL

## 4.1 Oferta

**A MADJOIA POSSUI VAGAS** - P/quem deseja trabalhar.3221-6242. www.madjoia.com.br

**OPORTUNIDADE!- Seja Revendedor(a) Chlorophylla. Rua João Pessoa, 235, Centro. nova loja no Hotel Residence. 3215-4089.**

# 5 CASA & SERVIÇOS

## 5.1 Construções e Reformas

### Construções

**MESTRE DE OBRAS** - Construimos, reformamos e executamos formas e ferragem. 9175-8543.

## 5.2 Educação e Ensino

### Aulas Particulares

**AULAS DE MATEMÁTICA** Em domicílio. . 9961-6645/8759.0092

## 5.6 Lavanderia

## 5.6 Serviço para o Lar

### Lavanderia

**CLÁRITY LAVANDERIA** - Busca e entrega grátis. Aceitamos cartões. 3213-0783/8749-4353.

## 5.7 Serviços Profissionais

### Advocacia

**ADVOCACIA PENAL** - Direito consumidor e todas as causas. Dr. Geraldo OAB/RN 8743. F:9136-7664/8133-3434/8753-0664

### Contador

**GERALDO CONTABILIDADE** F:3241-3375

### Detetives

**DETETIVE SANTOS** - Investigações em geral, ética, segurança e sigilo. F: 3662.5145/9969.4544

# 6 NEGÓCIO & OPORTUNIDADE

## 6.2 Comunicados, Recados e Editais

### Mitsticos

**PREVISÕES PARA 2012** Joana D'arc.Falo tudo em uma só consulta.Trago seu amor de volta. Trabalho para todos os fins. Resultado garantido.3661-8311/ 8873-3093/ 3672-4521

## 6.4 Oportunidades

### Negócios

**RELÓGIO DE PONTO** ELETROPOIT .Vendas e locação. ligue: 4141-0644/9431-0527

## 6.6 Turismo

### Excursões

**BETEL TUR** Passagem aereo p/ qq lugar do Brasil R$ 490,00 c/ taxa incluso. 3201-5699/3272-0228

### Hotéis e Pousadas

**POUSADA NOVA HOLANDA** Praia Barra de Cunhaú. Diárias a partir de R$ 30,00 por pessoa. Exceto feriados. (84) 3241.4363/ 9921.3192.

---

**SEJA UM OFICIAL OU SARGENTO TEMPORÁRIO DO EXÉRCITO**

O 7º Batalhão de Engenharia de Combate (7º BE Cmb) está pré-selecionando cidadãos para as especializações de **Engenharia Civil, Biologia e de Técnico de análises clínicas.** Os candidatos deverão comparecer à Rua Djalma Maranhão, 641, Nova Descoberta, no período compreendido entre os dias **02 a 05 de janeiro de 2012, das 08:00 às 11:00 h** portando os documentos previstos no Edital de Convocação (www.7rm7de.eb.mil.br).

**Maiores informações: 3344-1049 (Sgt Valter) / 3344-1087 (Sgt Nascimento)**

---

**EXPLORAÇÃO SEXUAL DE CRIANÇAS E ADOLESCENTES É CRIME.**

DISQUE DENÚNCIA

**0800 84 2999**

9765

---

ALUGA-SE DE FRENTE PARA A LAGOA DE ARITUBA (TABATINGA)

84 87226780 - 94070665



1Quarto, Sala e Cozinha. Geladeira, Fogão, Talheres, garfos, facas, Copos, Churrasqueira portatil, Armador de Rede

**E UMA BELA VISTA.**

---

**USE ESTA ARMA CONTRA O CRIME E A VIOLÊNCIA.**

**DENUNCIE.**

**A LIGAÇÃO É GRATUITA E A SUA IDENTIDADE NÃO SERÁ REVELADA.**

DISQUE DENÚNCIA 0800-84-29-99

DELEGACIA DE TÓXICOS 3232.1554

DENUNCIE ESTUPRO, ROUBO, FURTO, PROSTITUIÇÃO INFANTIL, TRÁFICO DE DROGAS, VIOLÊNCIA INFANTIL OU CONTRA IDOSOS. FAÇA A SUA PARTE.



14637

---

174102



**ANÚNCIOS QUE DISCRIMINEM NÃO É LEGAL**

**Art. 373-A**. Ressalvadas as disposições legais destinadas a corrigir as distorções que afetam o acesso da mulher ao mercado de trabalho e certas especificidades estabelecidas nos acordos trabalhistas, é vedado:

I- Publicar ou fazer publicar anúncio de emprego no qual haja referência ao sexo, à idade, à cor ou situação familiar, salvo quando a natureza da atividade a ser exercida, pública e notoriamente, assim exigir; ( Artigo 373-A, inciso I, da CLT)

**Art. 1º.** Fica proibida a adoção de qualquer prática discriminatória e limitativa para efeito de acesso a relação de emprego, ou sua manutenção, por motivo de sexo, origem, raça, cor, estado civil, situação familiar ou idade, ressalvadas, neste caso, as hipóteses de proteção ao menor previstas no inciso XXXIII, do art. 7º da Constituição Federal. (Art. 1º, Lei nº 9029/95).

Labim/UFRN





FÁBIO PACHECO
fabiopacheco.rn@dabr.com.br

LUAN XAVIER - INTERINO
luanxavier.rn@dabr.com.br

# driblecurto

## A força da Timemania

As torcidas e os departamentos de marketing de ABC e América, nessa ordem, deram um show na Timemania em 2011. A Caixa Econômica Federal divulgou ontem o ranking do acumulado geral deste ano que passou e garantiu uma valiosa receita aos potiguares neste novo ano. O Alvinegro teve mais de um milhão de apostas e ficou em 19º, no Grupo I, e deve receber, em média, R$ 100 mil mensais da loteria. O América, que passou a maior parte do ano beirando o rebaixamento do Grupo II, deu um salto nos últimos concursos e acabou o ano na 36ª colocação com quase 700 mil apostas, garantindo para 2012 valiosos R$ 35 mil mensais, que serão destinados ao pagamento do salário do atacante Júnior Xuxa, conforme já havia anunciado o novo presidente Alex Padang. O resultado foi ótimo para ambos os times, que para 2012 já falam no fortalecimento das campanhas de marketing envolvendo a Timemania. Vale lembrar, entretanto, que todo o planejamento de ABC e América só dará certo se o torcedor entender e abraçar a causa, ajudando novamente a seus times a garantir uma gorda e valiosa receita para os próximos anos.

**COPINHA**
ABC e Assu estreiam hoje na Copa São Paulo de Futebol Júnior. O Alvinegro encara o Cruzeiro, às 15h (de Natal), em São José do Rio Preto pelo Grupo A. O Camaleão enfrenta, às 16h, o Inter de Limeira, em Limeira, pelo Grupo Q do certame.

**TIME MACHO**
O Potiguar de Mossoró contratou o meia Kemerson, que estava atuando no Recreativo Kaala, equipe da primeira divisão angolana. Em seu primeiro amistoso de preparação para o Estadual, no último dia 29, o Time Macho foi derrotado pelo Ypiranga-PE por 2 a 0 em Pernambuco.

**LEÃO**
No mesmo dia (29), O Baraúnas ficou no empate em 1 a 1 com o selecionado do município de Major Sales, naquela cidade. O gol do Barú, comandado pelo técnico Francisco Diá, foi marcado por Adalgiso Pitbull.

**SÓ UM**
O América confirmou o adversário para o amistoso do próximo sábado (7), em Goianinha. Será o CSP-PB, o único teste do time rubro antes de sua estreia no Estadual, marcada para o próximo dia 15. O jogo será às 16h no Nazarenão.

**POSSE**

Amanhã, às 20h, será a posse do presidente eleito do América, Alex Padang, e de sua nova diretoria. O evento será na sede social, na Avenida Rodrigues Alves.

Eduardo Maia/DN/D.A Press



**CHEGARAM**
Principal reforço alvinegro para 2012, o atacante Washington chegou ontem a Natal e se apresentou ao ABC, juntamente com o também atacante Léo Gamalho, o volante Carlinhos Santos e o zagueiro Eduardo.

**Chegam hoje**
**Para hoje o ABC aguarda a chegada do atacante Pingo, ex-América e o zagueiro Flávio Boaventura. O time rubro espera o último jogador a se apresentar, o zagueiro Mauro, que estava com desembarque previsto para esta madrugada no Aeroporto Augusto Severo.**

# Emerson rejeita proposta e exalta manutenção da base do Corinthians

**A Libertadores é o grande sonho este ano, segundo o jogador**

O atacante Emerson Sheik rejeitou a proposta milionária do Al Sadd, do Catar, e confirmou que vai cumprir seu contrato com o Corinthians. O jogador receberia 1,2 milhão de euros (cerca de R$ 2,8 milhões) por uma passagem de aproximadamente dez meses pelo clube do Oriente Médio, mas a vontade de permanecer para a disputa da Copa Libertadores foi fundamental para que sua continuidade na equipe fosse garantida.

"Foi muito alta (a proposta), né? Mas a minha ideia é ficar no Corinthians, já conversei com meu empresário (Reinaldo Pitta) e está tudo certo, vou continuar", revelou o centroavante, em entrevista à Rádio Bandeirantes.

Tricampeão brasileiro com Flamengo, Fluminense e Corinthians, Emerson teve atuações de destaque ao longo da competição nacional e sua participação na criação das jogadas ofensivas do Timão foi fundamental para a conquista do pentacampeonato, em 2011. Nos planos do técnico Tite para a disputa do torneio continental deste ano, o atleta espera que os outros jogadores adotem uma postura parecida com a sua e também permaneçam no clube nesta temporada.

"Acho muito importante a manutenção do grupo e a contratações de novos jogadores. Teremos uma temporada com disputa de competição internacional e sabemos que isso é muito desgastante. A Libertadores é o grande sonho este ano", completou o avançado corintiano.

Além de Emerson Sheik, Tite terá outros dez atacantes para montar a equipe que também disputará o Campeonato Paulista e o Brasileiro. Liedson, Adriano, Emerson, William, Jorge Henrique, Taubaté, Elias, Gilsinho, Elton e Bill se unirão ao chinês Chen Zhizhao e serão as opções para compor o setor ofensivo.

## Com "sangue nos olhos", Grafite estuda seu retorno para o Brasil

Com 30 anos, após ter passado por duas das maiores equipes do Brasil, jogado em um grande centro da Europa, disputado uma Copa do Mundo e agora estar ganhando dinheiro no Oriente Médio, um atleta poderia dar-se por satisfeito. Não é o caso, no entanto, do atacante Grafite, ex-Grêmio e São Paulo, com passagens pelo Wolfsburg (Alemanha) e atualmente no Al-Ahli, dos Emirados Árabes.

O jogador, que chegou ao time de Dubai no meio do ano passado, ainda pretende atuar em alto nível no país que nasceu, e que considera o mais agradável para se viver. "O clima do Brasil é ótimo, não existe a extremidade do frio como na Europa e nem o extremo calor de Dubai. É um meio termo que torna o clima muito agradável", atestou.

Segundo o jogador, existe a possibilidade do seu retorno em breve, inclusive com algumas abordagens para o negócio já feitas.

"Eu pretendo voltar sim. Estou escutando os clubes e sempre em contato para ver o que eles tem para oferecer. Algumas coisas legais já pintaram para voltar e vamos ver como as coisas caminhar. Voltar para o Brasil é um objetivo que eu tenho após esta passagem pelo futebol árabe, onde estou aprendendo também", comenta.

ALI HAIDER/D.A Press




**Atacante quer voltar a jogar no Brasil**

SANTOS

## PRIORIDADE É RENOVAR COM GANSO

Em 2011, o meia Paulo Henrique Ganso e o Santos tiveram muitos conflitos por conta da situação do jogador no clube. Mas, no que depender do presidente santista, Luis Álvaro de Oliveira Ribeiro, a história será outra em 2012. Segundo o mandatário, uma das prioridades do Peixe nesta virada de ano é a renovação do vínculo de Ganso.

"O Ganso é uma das nossas prioridades neste ano, necessitamos resolver este assunto", afirmou Luis Álvaro, em entrevista à Rádio Bandeirantes.

Sem desperdiçar a oportunidade de alfinetar a DIS, braço esportivo do grupo Sonda e sócia dos alvinegros na divisão dos direitos econômicos do meia, o dirigente acredita que o bom relacionamento que mantém atualmente com o camisa 10 do Santos pode ajudar na assinatura de um novo contrato.

"Teve gente interessada em minar a boa relação que tenho com ele, mas, depois de uma conversa franca que tivemos, acabamos com as pendências e tudo voltou a ser como antes", comentou.

Recentemente, a DIS apresentou uma oferta de R$ 5 milhões por 10% dos direitos econômicos de Paulo Henrique Ganso.

Labim/UFRN



EDITOR >> Edilson Braga (edilsonbraga.rn@dabr.com.br) esportes.rn@dabr.com.br

# Reforços se apresentam

**ABC, Assu e Potiguar de Mossoró iniciam o ano contratando e apresentando novos reforços**

Luan Xavier
luanxavier.rn@dabr.com.br

Ana Amaral/DN/D.A Press

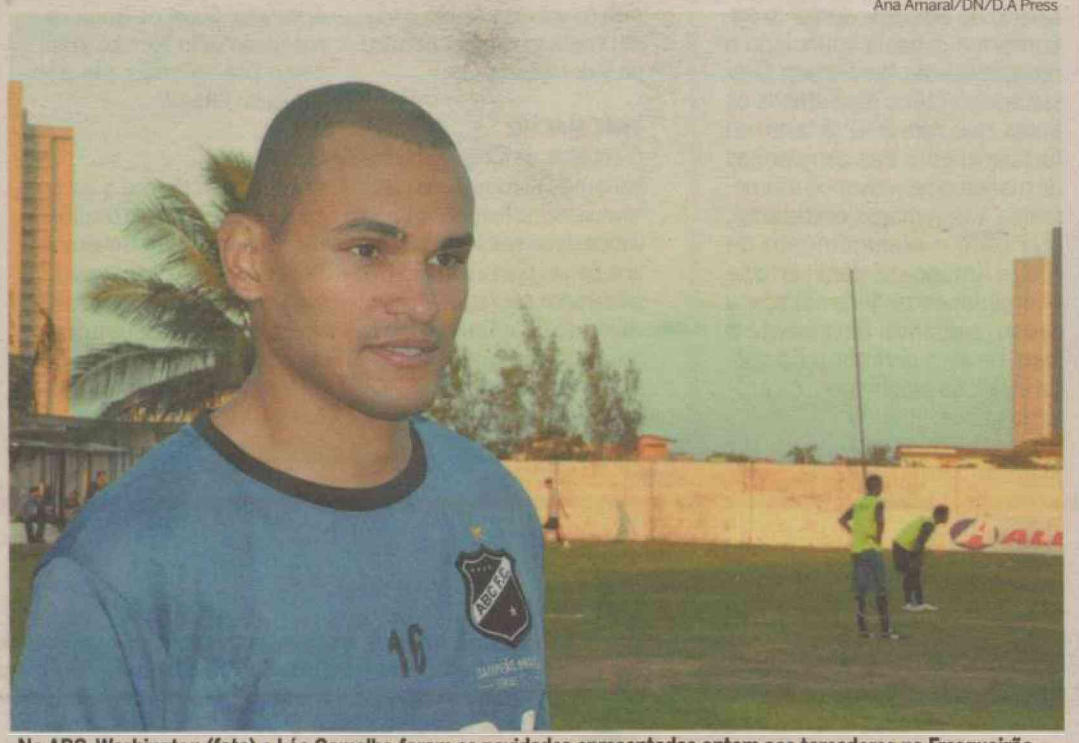

No ABC, Washington (foto) e Léo Gamalho foram as novidades apresentadas ontem aos torcedores no Frasqueirão

O primeiro dia de trabalho de 2012 foi marcado por anúncios e chegada de reforços nos times da capital e do interior. No ABC, Washington e Léo Gamalho foram as novidades de ontem. Assim como o volante Carlinhos Santos e o zagueiro Eduardo, os últimos anunciados pela diretoria, os jogadores chegaram ao Centro de Treinamento do Alvinegro, realizaram exames e foram apresentados ao técnico Leandro Campos. Hoje o clube aguarda as chegadas do também atacante Pingo e do zagueiro Flávio Boaventura.

No América a expectativa é para a apresentação do zagueiro Mauro. O jogador deixou Curitiba ainda na noite de ontem e tem chegada prevista para o início desta madrugada no Aeroporto Augusto Severo. O defensor deve seguir para o Centro de Treinamento Abílio de Medeiros, em Parnamirim, para iniciar os treinamentos com bola sob o comando do técnico Flávio Araújo.

No interior as principais novidades ficaram por conta de Assu e Potiguar de Mossoró. O Camaleão do Vale apresentou o goleiro César, de 23 anos, que veio do futebol paraibano. Além dele, o volante Hallyson foi o único aproveitado pelo técnico Ademílson Venâncio entre os jogadores que estavam em fase de testes no time alviverde. Em Mossoró, o Potiguar anunciou a chegada do meia Kemerson, de 28 anos. O jogador iniciou a carreira no futebol cearense e estava atuando na primeira divisão do futebol angolano.

BRAZIL CUP

# IFRN recebe abertura de torneio internacional

De hoje até a próxima segunda-feira (9), Natal receberá o Brazil Cup, considerado o maior torneio internacional de futebol de base do país e que tem a proposta de dinamizar mais ainda as ações esportivas em torno da Copa do Mundo Fifa 2014, que terá a capital potiguar como cidade-sede. A abertura do evento será às 16h de hoje no campo de futebol do IFRN, no Tirol, e os jogos terão início amanhã, quando também haverá um congresso técnico e um coquetel às 20h no Hotel Maine.

Os jogos também serão realizados nos centros de treinamento de ABC e América, além do campo de Dix-Sept Rosado, na Avenida Amintas Barros. O Alvinegro disputará apenas a categoria sub-17, enquanto o América disputará o título em todas as categorias - sub-13, sub-15 e sub-17. O primeiro jogo do time rubro será às 8h de amanhã no campo do Centro de Treinamento Abílio de Medeiros, em Parnamirim, contra a Estácio, de Fortaleza-CE, no sub-13. Os meninos do sub-15 e do sub-17 farão suas estreias contra o time da Cabense-PE, às 10h40 e às 13h30, respectivamente, no mesmo local. O ABC jogará no Centro de Treinamento José Nilson de Sá, na Rota do Sol, e enfrentará o Rocha Sport-SP, às 13h30, em sua partida de estreia.

As finais do Brazil Cup, que reúne cerca de 40 equipes nas categorias sub-13, sub-15 e sub-17 vão ser no dia 9, no Centro de Treinamento do América, em Parnamirim, das 8 às 12h. Com sede em Poços de Caldas-MG, em 2012 o Brazil Cup passa a ser realizado em várias cidades-sedes da Copa do Mundo 2014. A expectativa da organização é de que, à medida que haja uma maior divulgação no Brasil e no exterior, a partir da primeira edição, aumenta a possibilidade de crescimento do evento no Rio Grande do Norte. Renomados atletas de grandes clubes do Brasil e da Seleção Brasileira já participaram das primeiras edições do evento, como Kaká e Julio Baptista pelo São Paulo e Anderson, atualmente no Manchester United, vestindo a camisa do Grêmio.

## JOGOS DE HOJE

**Sub-13**

**8h** - Santa Cruz-PE x Estácio-CE - CT do América

**15h05** - Cepe Natal x Santa Cruz-PE - CT do América

**Sub-15**

**8h** - AEE Antônio Bezerra-CE x Genoma - IFRN Tirol

**8h** - Santa Cruz (Dix-Sept Rosado) x União de Goianinha - Dix-Sept Rosado

**10h40** - Cabense-PE x América - CT do América

**15h05** - Inter-CE x União de Goianinha - Dix-Sept Rosado

**15h30** - Fluminense (Ceará Mirim) x Bola na Rede (Ceará Mirim) - IFRN Tirol

**16h30** - América x Palmeira de Goianinha - CT do América

**Sub-17**

**8h** - Rocha Sport-SP x Santa Cruz de Quebra Osso - CT do ABC

**9h30** - IFRN x Genoma - IFRN Tirol

**13h30** - ABC x Rocha Sport-SP - CT do ABC

**13h30** - América x Cabense-PE - CT do América

**13h30** - Natal FC x Santa Cruz (Dix-Sept Rosado) - Dix-Sept Rosado

**16h30** - Palmeiras das Rocas x ABC-CE - Dix-Sept Rosado

LUTO NO ABC

## MORRE ZÉ RAMOS DOS SANTOS

Morreu ontem, aos 80 anos, o empresário e ex-presidente do ABC José Ramos dos Santos. Zé Ramos travava uma batalha contra o câncer de fígado há um ano e deixa esposa, cinco filhos, onze netos e uma bisneta. O ex-dirigente foi sócio da Santos&Cia, revendedora Ford em Natal, na década de 70. O ABC emitiu uma nota oficial logo após a divulgação da notícia da morte de Zé Ramos, dizendo que ele, "como todos os presidentes que passaram pelo Mais Querido, fez parte da história do ABC, ajudando a torná-lo um clube vitorioso". O sepultamento ocorreu no final da tarde de ontem no cemitério Morada da Paz.

ARENA DAS DUNAS

## ROSALBA VISITA OBRAS ÀS 8H DE HOJE

A governadora Rosalba Ciarlini visita hoje, às 8h, o canteiro de obras da Arena das Dunas. A chefe do Executivo acompanhará o andamento da construção do estádio, que receberá quatro jogos da Copa do Mundo da Fifa Brasil 2014, em Natal. Após encerrar 2011 com todas as etapas previstas concluídas e ainda avançando no cronograma para 2012, o trabalho de construção do estádio está na execução das estacas de concreto. Em sua última edição, o Poti trouxe um levantamento das obras neste início de ano e apontou que o próximo passo das obras é o início da montagem estrutural da praça esportiva.

COPA

## ABC ESTREIA HOJE EM SP

ABC e Assu estreiam hoje e amanhã, respectivamente, na Copa São Paulo de Futebol Júnior, que em 2012 chega a sua 42ª edição. O Alvinegro, integrante do Grupo A, enfrenta o Cruzeiro às 15h (de Natal) em São José do Rio Preto, em partida que terá transmissão do Sportv e da ESPN. O Assu, que está no Grupo Q junto com o Santos, enfrenta o Inter de Limeira, às 16h desta quinta (5), na cidade de Limeira. Os demais jogos de hoje terão transmissão para todo o país.

Labim/UFRN


# DIÁRIO de NATAL

QUARTA-FEIRA Natal, 4 de janeiro de 2012 www.diariodenatal.com.br R$ 1,00

FUNDADOR DOS DIÁRIOS ASSOCIADOS: ASSIS CHATEAUBRIAND


## CONSTRUTORES DA ARENA DAS DUNAS TEMEM ESTÁDIO DO AMÉRICA

PÁGINA 24

# PF TRIPLICA APREENSÕES DE DROGAS NO RN

**ROTA DO TRÁFICO //** Quantidade de entorpecentes apreendidos no ano passado superou os 1.200 quilos, três vezes a quantidade flagrada em 2010, que chegou a 400kg. O número soma cocaína, crack, pasta base, haxixe, maconha e ecstasy. No Aeroporto Augusto Severo foram apreendidos 105,3 quilos só de cocaína e presos 7 estrangeiros. Droga de maior incidência foi maconha, com 871kg. PÁGINA 11

Ana Amaral/DN/D.A Press



**ACIDENTE //** Colisão entre um caminhão e um corsa parou o trânsito na BR-101, nas imediações do Centro Administrativo. PÁGINA 2

## Atrás do LUCRO

Fábio Cortez/DN/D.A Press



A alta estação é o período mais propício para o pequeno empreendedor faturar. O crescimento do movimento nas praias urbanas tem levado centenas de microempreendedores e ambulantes usarem a criatividade para garantir um extra. PÁGINA 6

## Diva

Ana Amaral/DN/D.A Press



Marina Elali está no elenco da nova minissérie global, O Brado Retumbante, prevista para estrear no dia 17 de janeiro. Hoje, ela estreia temporada de shows em Natal. PÁGINA 13

## Evangélicos preparados para disputa eleitoral

Dos três vereadores que representam o segmento em Natal, dois sonham com cargos executivos. PÁGINAS 3 E 4

## Mês dos saldões e da inadimplência

Promoções e descontos tentam os consumidores, mas é preciso cuidado na aquisição de dívidas. PÁGINA 7

## TURISMO

### TRANSPORTE E ATRAÇÕES EM BAIXA

Pesquisa realizada pela Secretaria Municipal de Turismo com pessoas que visitam Natal registra a insatisfação dos turistas com o sistema de transporte público da cidade. Eles apontam ainda a escassez de atrações culturais e noturnas como pontos fracos. PÁGINA 9

Fábio Cortez/DN/D.A Press



## Rosalba vistoria obra da Arena

Cerca de 90 das 3.300 estacas do futuro estádio já foram fincadas. Obra segue no prazo. PÁGINA 10

ISSN 1415-4560

redação 4009.0150 atendimento ao assinante 4009.0220 classificados 4009.0200 comercial 4009.0173

DIÁRIOS ASSOCIADOS

Labim/UFRN



PM E BOMBEIROS

## Lei que institui subsídio será sancionada

A governadora Rosalba Ciarlini vai sancionar hoje a lei que institui subsídio para os policiais militares e bombeiros militares do Rio Grande do Norte, condicionada ao cumprimento da Lei de Responsabilidade Fiscal (LRF), quanto às despesas com pessoal. A solenidade de assinatura será às 11h, no auditório da Governadoria. O Projeto de Lei que dispõe sobre o subsídio foi aprovado com os votos dos 22 deputados estaduais presentes em plenário na Assembleia Legislativa, na sessão do dia 14 de dezembro passado. A Proposição visa estabelecer o regime remuneratório de subsídio para os militares e entrará em vigor em julho de 2012, condicionada ao cumprimento da Lei de Responsabilidade Fiscal, quanto às despesas com pessoal.

BR-101

## Acidente grave provoca engarrafamento

Um grave acidente foi registrado por volta das 16h de ontem, envolvendo um caminhão carregado de entulhos e um carro modelo Corsa que gerou um grande congestionamento na BR-101, sentido Parnamirim-Natal. O caminhão tentou desviar do veículo, que teria atravessado da margem do viaduto do IV Centenário para a BR-101 e subiu o canteiro derrubando uma placa de sinalização. O condutor do caminhão ficou preso às ferragens e foi resgatado pelos bombeiros. O condutor sofreu escoriações e fraturas, mas não corre risco de morte.

## índice


| | |
|---|---|
| economia | 06 |
| cidades | 08 |
| muito | 13 |
| televisão | 16 |
| famosos | 15 |
| brasil&mundo | 20 |
| opinião | 18 |
| esportes | 24 |


**otempohoje**

**NATAL //** Nublado a parcialmente nublado possibilidade de chuvas em áreas isoladas.

**RIO GRANDE DO NORTE //** Nublado a parcialmente nublado possibilidade de chuvas em áreas isoladas.

**tábuademarés**

| | | |
|---|---|---|
| 00h45 | ↑ | 1.8 |
| 06h54 | | 0.8 |
| **LUA** crescente | | |
| 13h17 | ↓ | 1.9 |
| 19h34 | | 0.7 |

# Militares potiguares assumem serviços de segurança em Fortaleza

Eduardo Maia/DN/D.A Press



Sem data para retornar, militares chegaram a Fortaleza no início da tarde de ontem

**Devido à greve da PM e dos Bombeiros na capital cearense, Exército convoca mais de 100 homens do RN**

Com a greve da polícia militar e dos bombeiros do Ceará desde o dia 29 de dezembro de 2011, Exército, Marinha, Aeronáutica e a Força Nacional de Segurança Pública assumiram os serviços de segurança em Fortaleza. De acordo com o Comando da 10ª Região Militar, a prioridade é aumentar o policiamento para manter a segurança das pessoas e do patrimônio, por isso foram convocados 27 fuzileiros da Marinha e 108 militares do 16º RI de Natal para atuarem na capital cearense.

Segundo a assessoria de comunicação do Exército, os militares potiguares chegaram a Fortaleza no início da tarde de ontem e não tem previsão para retorno. Os militares deverão ser deslocados para a segurança em órgãos e prédios públicos.

O efetivo no Ceará conta agora com 813 homens do Exército e 204 da Força Nacional. O governo do estado e a polícia militar cearense cederam 130 veículos que passarão a ser usadas pelos militares em ação. O trabalho inclui a defesa de pontos considerados sensíveis como o centro de Fortaleza, o aeroporto, a orla marítima, o palácio do governo do estado, a Secretaria de Segurança Pública e Defesa Social, o Batalhão de Turismo e o Corpo de Bombeiros.

### Consequências

Por causa da greve, escolas que estavam recuperando aulas, postos de saúde e o comércio fecharam as portas por falta de segurança. A Justiça do Ceará determinou o fim da greve dos policiais militares e bombeiros do estado. Atendendo a um pedido do governo cearense, a liminar pede a retomada imediata do trabalho e a reintegração de bens públicos, como viaturas e prédios militares ocupados pelos grevistas.

REGIÃO OESTE

## Delegado alerta sobre golpes de empréstimos contra idosos

A Polícia Civil faz um alerta à população sobre um golpe em que empréstimos são feitos sem autorização em nome de aposentados no município. A prática está se tornando freqüente e tem gerado prejuízos para várias famílias. O Delegado Renato da Silva Oliveira está investigando crimes financeiros e de maus tratos contra idosos nos municípios de Apodi, Felipe Guerra, Itaú, Rodolfo Fernandes e Severiano Melo, todos pertencentes à Comarca de Apodi no Médio Oeste. O motivo são as constantes denúncias de empréstimos em financeiras, sem autorização do aposentado, maus tratos praticados por familiares e pessoas próximas aos idosos, que chegam à Delegacia de Polícia Civil de Apodi.

O delegado Renato Oliveira recomenda também aos aposentados que estejam sendo lesados ou mau tratados pelos familiares a fazer um boletim de ocorrência na Delegacia de Apodi, para que haja investigação criminal "Só forneçam dados pessoais para pessoas de total confiança", alerta o delegado, que coloca os telefones (84) 3333-2737 e o 190 para a população denunciar abusos contra idosos.

Tramita na Câmara dos Deputados um Projeto de Lei que obrigará aos aposentados e pensionistas do INSS a ter que pedir autorização da família para contratar empréstimo consignado - com parcelas debitadas automaticamente no contracheque. Se for aprovada na Casa, a matéria polêmica vai alterar a lei que autoriza o desconto de prestações em folha de pagamento (Lei 10.820/03). Os idosos precisam avaliar melhor a necessidade de se contratar empréstimos consignados.

Fábio Cortez/DN/D.A Press




### RELÓGIO DA COPA PARADO NO TEMPO

**Desligado após um problema no contador, o relógio que faz a contagem regressiva da Copa de 2014 em Natal deveria voltar a funcionar até o fim da tarde de ontem, mas até o fechamento desta edição, o equipamento continuava desligado. Um novo sistema de programação seria instalado para que o objeto volte a contar corretamente. Depois do defeito, o relógio passou a marcar 162 dias, quando na verdade a contagem estaria em 808 dias, hoje. De acordo com o secretário municipal de Comunicação Social, Jean Valério, o problema ocorreu na virada de 2011 para 2012, gerando um erro no sistema. O secretário afirmou ainda que problemas também aconteceram nos relógios de outras cidades-sedes da Copa do Mundo de 2014, não sendo a parada do aparelho uma exlusividade de Natal.**

Labim/UFRN



EDITOR >> Edilson Braga (edilsonbraga.rn@dabr.com.br) politica.rn@dabr.com.br

# Lideranças evangélicas disputam espaço político

**Dos três vereadores evangélicos, um se lançou candidato a prefeito, e outro vai disputar a Assembleia**

Allan Darlyson
allandarlyson.rn@dabr.com.br

Ana Amaral/DN/D.A Press



Adenúbio Melo quer ser vice de um "candidato forte"

D Luca/DN/D.A Press



Bispo Francisco de Assis disputará a reeleição

Ana Amaral/DN/D.A Press



Albert Dickson é pré-candidato a prefeito

O crescimento do segmento evangélico e sua organização política atrai cada vez mais a atenção dos partidos e coligações. Estima-se que cerca de 15% do eleitorado natalense seja ligado a alguma igreja evangélica. Os políticos que se consideram líderes do segmento já se articulam para buscar mais espaços no pleito de Natal, durante as eleições de 2012.

Atualmente, a Câmara Municipal de Natal (CMN) tem três vereadores que militam politicamente no segmento evangélico: Adenúbio Melo (PSB), Bispo Francisco de Assis (PSB) e Albert Dickson (PP). O Bispo Francisco de Assis deverá disputar a reeleição. Os outros dois buscam voos mais altos. Adenúbio se coloca à disposição para ser candidato a vice-prefeito em uma das chapas. Albert se lançou pré-candidato a prefeito na semana passada.

De acordo com Adenúbio Melo, um vice do segmento evangélico agregaria a qualquer chapa que disputará a próxima eleição. "Nós (evangélicos) somos uma nação. Temos um potencial eleitoral muito grande. Eu encararia o desafio de ser candidato a vice-prefeito numa chapa com um candidato bom. Tenho certeza que contribuiria bastante", afirmou o pessebista, em entrevista ao Diário de Natal.

Apesar de ter o objetivo de integrar a chapa majoritária, Adenúbio frisou que tudo vai depender de definições do seu partido. O PSB tem a ex-governadora Wilma de Faria como pré-candidata à prefeitura. A indicação do vereador só deverá ocorrer se o partido desistir desse projeto ou partir para a eleição com chapa puro-sangue. "O PSB deve se reunir no decorrer do ano para definir suas posições. Estou aguardando ser convocado para discutir", declarou.

Albert Dickson teve sua pré-candidatura a prefeito lançada pelo presidente estadual do PP, o vereador parnamirinense Sérgio Andrade, após ter em mãos resultado de pesquisa que o colocava com percentual de intenções de voto próximo ao da prefeita Micarla de Sousa (PV). Apesar de ser pouco assíduo na Câmara e ter uma atuação apagada, o parlamentar tem grande penetração eleitoral entre os evangélicos. Caso não viabilize sua candidatura, poderá ser opção para vice de algum dos candidatos.

> **"Nós (evangélicos) somos uma nação. Temos um potencial eleitoral muito grande. Eu encararia o desafio de ser candidato a vice-prefeito numa chapa com um candidato bom. Tenho certeza que contribuiria bastante"**
>
> **Adenúbio Melo** - vereador

## Líderes estão em palanques diferentes

Apesar do grande potencial eleitoral do segmento evangélico, a divisão dos líderes pode comprometer o trabalho realizado por eles para fortalecer o setor. Hoje, as principais lideranças ligadas às igrejas figuram em palanques políticos divergentes, o que dificulta a união do eleitorado do segmento em torno de uma candidatura majoritária.

O deputado estadual Antônio Jácome, presidente estadual do PMN, segue a liderança da governadora Rosalba Ciarlini (DEM). Deverá estar no palanque do candidato apoiado pela democrata, que hoje mostra simpatia pelo nome do deputado federal Rogério Marinho (PSDB).

Já Adenúbio Melo e Bispo Francisco de Assis seguirão o caminho político que for adotado pelo PSB, que ainda não definiu se lançará candidatura própria. Enquanto isso, Albert Dickson busca viabilizar sua candidatura a prefeito. O ponto de convergência entre eles é a proximidade com a prefeita de Natal, Micarla de Sousa (PV).

Os três vereadores que militam politicamente no segmento evangélico de Natal fazem parte da base da prefeita, que é evangélica, na Câmara. Já Antônio Jácome, participa da gestão verde, com indicação de cargos. Embora eles estejam próximos da gestora, não há compromisso eleitoral com ela para o pleito de outubro.

● continua na página 04

## Eleitores não aceitam desunião dos políticos

A divisão dos líderes políticos do segmento evangélico não agrada o eleitorado. Os fieis reclamam do fato de seus líderes não se unirem em torno de um só candidato majoritário. Para a dona de casa Ângela Maria, 50 anos, fiel da igreja Assembleia de Deus, a união das igrejas em torno de um nome poderia fazer o grupo conquistar a Prefeitura de Natal e maior representatividade nas Casas Legislativas.

"Já votei em evangélicos, como também em outros candidatos que não são. Ainda não sei em quem votarei nas próximas eleições. Porém, espero que os eleitos façam o melhor para a minha cidade. Eu penso que se o eleitor for uma pessoa que crê em Deus de verdade vai buscar o melhor para a população. O cristão tem um olhar diferenciado da sociedade", declarou a evangélica.

Assim como Dona Ângela, o estudante Mateus Lima, 20 anos, também da Assembleia de Deus, defende a união dos evangélicos na política. Ele disse que vota nos candidatos que se dizem líderes do segmento porque eles o representam nas suas funções. "Cada eleitor deve votar em quem o representa. Então, voto em quem tem meus pensamentos. Os vereadores e deputados da igreja pensam como eu", enfatizou o estudante.

Ana Amaral/DN/D.A Press



Ângela Maria, evangélica, espera que eleitor busque o melhor para a acidade

Labim/UFRN





ALUISIO LACERDA
aluisiolacerda@gmail.com

# Ponteio

## Moral e Cívica

Nos "Anos de Chumbo" era disciplina obrigatória na grade curricular. Quem freqüentava o ensino médio se deparava com Organização Social e Política Brasileira. E no ensino superior, Estudo dos Problemas Brasileiros. Problemas? Quais problemas? A maioria dos professores tinha patente, na ativa ou na reserva das Forças Armadas. Alguns cursos eram mais vigiados. A minha turma de Jornalismo da UFRN considerou uma sacanagem botarem um sargentão como titular da "disciplina". Fazer o quê? Salas vazias ou todo mundo mudo, só o professor falava. Interação zero. Alguns levavam a capa do panfletário jornal "O Movimento" para a sala de aula. Estava dado o recado. Agora, em 2012, o primeiro projeto de lei a desembarcar no Senado pretende mudar a Lei de Diretrizes e Bases da Educação e resgatar o estudo de Ética Social e Política, no ensino médio, e Cidadania, Moral e Ética, no ensino fundamental. Proposta interessante. Há fatos sociais e políticos para todos os matizes. Ditos e não ditos. A construção da cidadania, que precisa começar na infância, deveria ser objetivo permanente. Sem caráter ideológico, claro, mesmo que alguns tentem - e tentarão - impor um pensamento político próprio. Vale o debate em torno da mudança da Lei de Diretrizes e Bases da Educação.

● A Petrobras prorrogou o prazo de inscrições do processo seletivo público para preenchimento de vagas e formação de cadastro. As inscrições poderão ser feitas até as 23h59 do dia 8 de janeiro (horário de Brasília).

● Se até pacientes de planos de saúde enfrentam longas horas nas salas de espera, a clientela do SUS está bem próxima do inferno. A deficiência nas unidades públicas de saúde parece não impacientar os gestores.

● O Conselho Nacional de Política Fazendária (Confaz) tem novo coordenador, o baiano Cláudio Trinchão, Secretário de Fazenda no Maranhão. Na guerra fiscal, forma no bloco dos secretários do Norte e Nordeste.

● Após 20 anos, o IBGE autorizou a implantação da sétima agência no Rio Grande do Norte, em Parnamirim, até o final deste mês. O IBGE tem agências em Natal, Mossoró, Caicó, Pau dos Ferros, Açu e Santa Cruz.

**EM 60 MESES**

As micro, pequenas e médias empresas com débitos acumulados junto à União podem começar 2012 parcelando o total da dívida, incluindo multas e juros, em até 60 meses. A adesão é feita diretamente no site da Receita Federal. Será excluído do programa quem não pagar a primeira parcela na data do vencimento. Prestações vencem no último dia útil de cada mês.




Nova cédula de 50 reais

Carlos Moura/CB/D.A Press

**NADA CONSTA**

Está em pleno vigor a partir de hoje a Certidão Negativa de Débitos Trabalhistas, documento obrigatório para empresas que contratam com o serviço público e participam de licitações. É o tal Banco Nacional de Devedores Trabalhistas. Todos os TRTs estão preparados para emitir o documento? Há inconsistência de dados do tipo "lançamentos indevidos". Problemão!

**CRITÉRIO POLÍTICO**

O advogado Saulo Carvalho, da Potigás, confirma a sua substituição. Critério político. Carvalho é um daqueles poucos cidadãos que começam o expediente diário e, ao sentar-se, repete mentalmente: "Esta cadeira não é minha". Foi indicado pelo ministro Garibaldi Filho. "Não há crise. Apenas honro o mandato que me foi conferido pelo Conselho de Administração".

entrevista >> **Antônio Spinelli / Cientista político**

# *"Setor evangélico conservador é o que tem se mobilizado mais politicamente"*

**O cientista político Antônio Spinelli, professor de ciências sociais da Universidade Federal do Rio Grande do Norte, analisou, em entrevista ao Diário de Natal, o perfil do eleitorado evangélico natalense. Na avaliação de Spinelli, o segmento é heterogêneo, embora ele frise que a ala mais conservadora é a que tem se mobilizado mais politicamente.**

**Qual o peso eleitoral do segmento evangélico nas eleições de Natal?**

É preciso considerar que nem todos os evangélicos se mobilizam politicamente como evangélicos; várias denominações evangélicas encaram a política como assunto de cada cidadão e não orientam a votar em candidatos; no máximo, dão algumas orientações gerais sem definir preferências eleitorais. Entre as correntes evangélicas que orientam politicamente seus fiéis, destaca-se a Igreja Universal do Reino de Deus e outras correntes menores. Há também correntes minoritárias, mas disseminadas entre as várias seitas, que assumem posicionamento político progressista, ou mais à esquerda. Todavia, também esse setor carece de uma atuação organizada. Portanto, não se pode falar do peso do segmento evangélico como se ele constituísse uma comunidade homogênea politicamente. Muitas dessas igrejas agem isoladamente, sem uma coordenação entre si. Além do mais, não há uma ação organizada e permanente do ponto de vista político. Entretanto, deve-se considerar que há momentos em que número considerável de correntes, ou seitas, orientam politicamente o voto, definindo-se por certas candidaturas. Isso aconteceu na última eleição presidencial, quando correntes conservadoras e progressistas no seio das igrejas evangélicas se mobilizaram em torno dos três principais candidatos. Observa-se também que, sobretudo entre as correntes neopentecostais, que enfatizam "curas", "milagres" e a intervenção direta do que chamam "espírito santo", há um posicionamento moral extremamente rígido, conservador e intolerante. Isso geralmente redunda numa identificação com candidaturas mais conservadoras e à direita do espectro político. Em termos eleitorais é possível dizer que o crescimento da candidata Marina Silva no primeiro turno, no pleito presidencial, deveu-se em parte à mobilização de setores do segmento evangélico; isso voltou a ocorrer no segundo turno, dessa feita em favor do candidato José Serra. Ademais, o segmento evangélico elegeu o deputado estadual Antonio Jácome em 2010 e os vereadores Adenúbio Melo e Bispo Rodrigues em 2008. Portanto, com todas essas ressalvas, o segmento, ou setores dele, tem um peso político-eleitoral capaz de levar uma a dois representantes à Câmara Municipal e pelo menos um deputado estadual à Assembléia. Se eles poderão ir além disso, ou ficar aquém, só as próximas eleições poderão demonstrar.

**Como os candidatos devem se portar para agradar esse público?**

É difícil agradar esse público, principalmente os setores mais fervorosos, se o candidato não é originário do próprio segmento evangélico, se o candidato não se identifica com as suas crenças. Porém, essas crenças não significam que o segmento está isolado do mundo e de outras influências. Candidatos não-originários do meio evangélico podem e devem dialogar com os mesmos, sem aderir necessariamente a todas as suas reivindicações. É saudável que candidatos a cargos políticos dialoguem com as mais variadas tendências do eleitorado e façam um trabalho, não apenas de captação de votos, mas de educação política, de pedagogia democrática, sem fomentar o fundamentalismo e a intolerância.

Fábio Cortez/DN/D.A Press

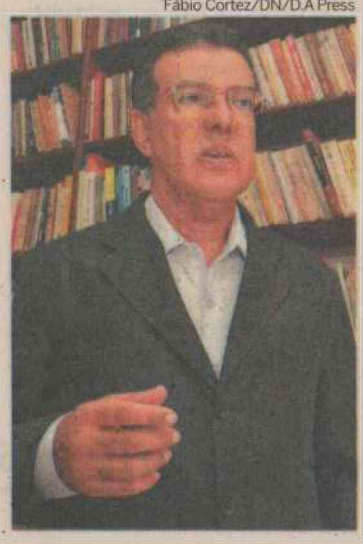

**Propostas mais conservadoras tendem a agradar os evangélicos?**

Não necessariamente. Existem setores evangélicos progressistas, arejados, tolerantes. Todavia, é necessário acrescentar, embora com ressalvas, que as propostas mais conservadoras, sobretudo no terreno da moral privada em temas como aborto, orientação sexual, casamento etc. tendem a tensionar o eleitorado desses setores e produzir atritos com outras crenças e com setores do movimento político. Porém, a intolerância religiosa desses mesmos setores do segmento evangélico, podem isolá-los de grande parte da sociedade civil.

**Quais as peculiaridades desse eleitorado?**

No geral, mais uma vez sublinho, o eleitorado evangélico se comporta como a maior parte do eleitorado: ou seja, julga os candidatos e partidos pelo que eles fizeram ao ocuparem cargos públicos ou pelo que fazem nas suas atividades públicas fora da política, essa a atitude mais disseminada entre o eleitorado em período de eleições. Especificamente, o setor mais conservador é extremamente intolerante em matéria de moral privada e de religião (condenando, às vezes de maneira incompatível com os valores de uma sociedade democrática e livre, outras religiões) e isso se traduz em termos políticos por atitudes conservadoras, fundamentalistas e extremamente antidemocráticas e antiliberais.

Labim/UFRN



# Jucá: prioridade são medidas para conter crise internacional

**O líder do governo disse o Brasil tomou todas as medidas necessárias para manter o crescimento econômico**

Edilson Rodrigues/CB/D.A Press

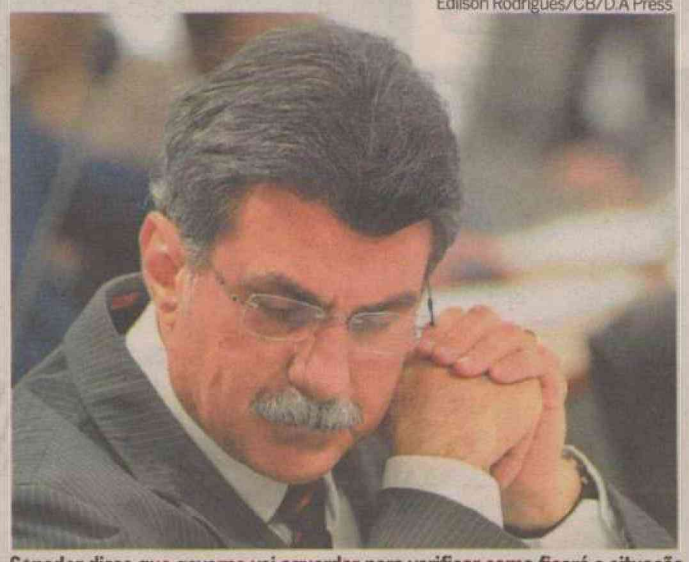

Senador disse que governo vai aguardar para verificar como ficará a situação

**Brasília -** O líder do governo no Senado, Romero Jucá (PMDB-RR), disse ontem, em entrevista à Rádio Senado, que, nos primeiros meses deste ano, a prioridade do governo será para os temas econômicos. Segundo ele, a tendência é provocada pelos impactos da crise econômica internacional que atinge, principalmente, os países da zona do euro, como a Espanha, Grécia e Portugal.

"Vamos ter que aguardar [para verificar] como vai se situar essa questão da crise internacional e verificar se o Brasil terá de tomar alguma medida extra. Até agora, o Brasil tomou todas as medidas necessárias para que o crescimento econômico se mantenha em equilíbrio", disse Jucá.

O senador Jayme Campos (DEM-MT) disse que a oposição se dispõe a coloborar com o governo na tentativa de conter os efeitos da crise. Mas, de acordo com Campos, é fundamental o governo reduzir gastos e despesas, inclusive com o funcionalismo público.

"O governo não pode perder de vista as questões que são importantes para o Brasil. Por exemplo, tem de parar urgentemente com a criação de cargos comissionados, de empresas, fundações e autarquias. Isso tem criado sérios transtornos com o aumento da folha de pagamento", disse o senador.

VICE-PRESIDENTE

## Temer passa bem após cirurgia para retirada da vesícula

**São Paulo -** O vice-presidente Michel Temer, de 71 anos, está passando bem depois da cirurgia que fez na manhã de ontem para retirada da vesícula. Ele está internado no Hospital Alemão Oswaldo Cruz, onde deu entrada na noite de segunda-feira para fazer a operação.

A cirurgia de Temer estava marcada desde dezembro, quando o vice-presidente passou por exames de rotina nos quais foi detectada a presença de cálculos na vesícula. Michel Temer deve permanecer no hospital por até quatro dias.

O vice-presidente desembarcou na capital paulista após período de descanso em Itacaré, na Bahia. Ele deve ficar de repouso por três ou quatro dias, segundo estimativa da Vice-Presidência. A mulher de Temer, Marcela, o acompanha no hospital.

O médico responsável pelo procedimento é Albino Sorbello, doutor em cirurgia do aparelho digestivo e gastroenterologia.

Em setembro, o vice-presidente foi internado em São Paulo devido a uma intoxicação alimentar que evoluiu para um quadro de desidratação.

DESCANSO

## Mais da metade dos ministros de Dilma também saem de férias

**Brasília -** Com o período de descanso da presidenta Dilma Rousseff na Bahia, 21 dos 38 ministros tiraram férias da Esplanada dos Ministérios. Parte deles retorna ao trabalho na segunda semana de janeiro, junto com Dilma, que descansa na Base Naval de Aratu.

O ministro da Previdência, Garibaldi Alves, inicia o descanso no dia 19 de janeiro, e Alexandre Padilha, da Saúde, está de recesso, pois trabalhou nas semanas do Natal e Ano-Novo.

Dos ministros que integram o núcleo de governo, a ministra da Secretaria de Relações Institucionais, Ideli Salvatti, e o ministro da Secretaria-Geral da Presidência, Gilberto Carvalho, estão de férias até meados de janeiro. A ministra da Casa Civil, Gleisi Hoffmann, iniciou a semana de recesso, mas resolveu voltar ao trabalho ontem.

Após o término das férias na Esplanada do Ministérios e a retomada do ritmo de trabalho no governo, a expectativa é que haja substituição de ministros. Alguns vão disputar as eleições municipais.

PARTIDOS

## Oposição acredita em reação em 2012

A oposição quer que 2012 seja considerado o ano da reação de quem, nos últimos nove anos, vem encolhendo, à medida que o PT e seus aliados crescem. Essa é a promessa do presidente do PSDB, deputado federal Sérgio Guerra, que planeja uma série de novidades para o principal partido da oposição. Novas secretarias, mais discussão e foco nas cidades em que os tucanos venceram em 2010. A aproximação com o eleitorado, retomada no ano passado, deve ser radicalizada em 2012. "Vamos acabar com essa doença de pouca interlocução com a sociedade", afirma Guerra.

Dando continuidade ao movimento de popularização iniciado em 2011, os tucanos vão criar mais sete secretarias, a exemplo do braço sindical e da área de mulheres. As secretarias serão de temas sociais, como meio ambiente e sustentabilidade, saúde, esporte, etnias, educação, portadores de necessidades especiais e cultura.

O PSDB também programou congressos regionais ao longo de 2012 e um exclusivamente para sindicalistas, em março. Tudo antes das eleições municipais de outubro. "Estamos mudando o partido, que nunca teve esses congressos. É gente nova", explica Guerra. Além dos encontros nacionais, também haverá seminários ligados aos temas das novas secretarias.

O presidente tucano também já marcou uma reunião com os dois outros principais partidos de oposição, DEM E PPS, para discutir como será a estratégia de atuação dos três. Um dos temas a ser discutido será a parceria dos três nas eleições municipais. A expectativa do PSDB é eleger um total de mil prefeitos. Hoje, a sigla comanda 790 municípios.

O foco dos tucanos deve ser nas capitais do estados em que José Serra venceu em 2010, além de outros em que o partido considera ter vantagem em relação aos partidos governistas. "Em estados em que temos o governo, saímos na frente", afirma Sérgio Guerra.

HOJE



A DIVA BRASILEIRA
MARINA ELALI
Temporada de Shows
no Espaço PIRÂMIDE
Quartas-feiras
dias 04, 11, 18, 25
de janeiro, 21h30
Baby sitter e recreação
no local das 21h30 às 24h.
Informações:
(84) 4009 9400

Labim/UFRN



EDITOR >> Luiz Reinaldo Freitas (luizfreitas.rn@dabr.com.br) economia.rn@dabr.com.br

# Chegada do verão "esquenta" diversas atividades

**Alta estação e veraneio surgem como oportunidade para pequenos empreendedores faturarem mais**

Felipe Gibson
felipegibson.rn@dabr.com.br

Dos pequenos ambulantes aos aluguéis de imóveis passando por diversos tipos de serviços, o verão esquenta uma infinidade de negócios ligados direta ou indiretamente ao turismo. Apesar de uma alta estação prejudicada por uma série de fatores internos e externos, o aumento do número de turistas, mesmo que menor em relação a anos anteriores, gera oportunidades, empregos e movimenta dinheiro no litoral potiguar. Nesta primeira semana de 2012 já se pode observar o crescimento do número pessoas nas praias urbanas de Natal. Nos litorais Sul e Norte do Rio Grande do Norte, o fomento da alta estação traz o impacto de sempre, puxado pela forte cultura do veraneio no estado.

**Verão emprega 90% da população em Pirangi**

Na praia de Ponta Negra as areias são marcadas pela diversidade. "Se destacam setores de bebidas, alimentos, ou produção associada ao turismo, como confecção de souvenires e artesanato", analisa o diretor técnico do Serviço Brasileiro de Apoio às Micro e Pequenas Empresas do estado (Sebrae/RN), João Hélio Cavalcanti. A venda de crepes tem se destacado entre os ambulantes, como é o caso do Crepe do Zé, que espera dobrar os ganhos na alta estação. "A gente sofre 10 meses do ano para enfim ganhar um pouco mais", observa o proprietário José Rodrigues dos Santos.

Trabalhando na praia há quatro anos, Herbert Fernandes conta que a venda de CDs dá um salto no seu carrinho de som. Normalmente o comerciante fatura mais alugando o som nas barracas, serviço que inclusive sobe de custo na alta estação. "Na baixa cobramos entre R$ 10 e R$ 15, enquanto no verão o preço fica a partir de R$ 25", calcula. O comerciante Valdemir Fernandes, o "Batata", já enxerga o aumento nas vendas de cerveja, que saltam para oito caixas por dia. "Em dezembro não foi o esperado, mas em janeiro começou bem", conta.

## Empregos

Da praia de Pirangi do Norte vem um bom exemplo do crescimento da economia. "Na alta estação todo mundo ganha dinheiro", afirma o presidente da Associação dos Moradores de Pirangi do Norte (Amopin), Francisco Cardoso, que estima em 90% o nível de empregabilidade da população local durante a alta estação. Os empregos brotam da demanda de hotéis, pousadas, casas de show e lojas em geral, sem contar nos benefícios aos pequenos empreendedores, que já possuem um negócio ou entram no mercado para tirar uma renda extra até o Carnaval. A Amopin vem mantendo reuniões e em parceria com o Sebrae/RN planeja a montagem de um núcleo para fomentar o empreendedorismo entre os moradores da região.

O grupo conta com a participação inicial de 22 pessoas. "Estamos trabalhando para beneficiar pessoas de baixa renda", explica Francisco Cardoso. A ideia é incentivar a formalização e capacitar os empreendedores. Para o diretor técnico do Sebrae/RN, o diferencial para trabalhar em uma orla é trazer um bom atendimento ao cliente. Além disso, João Hélio Cavalcanti destaca a procura cada vez maior pelo aprendizado do inglês entre os pequenos ambulantes, o que segundo ele é a prova da preocupação em melhorar e se diferenciar. O planejamento é outra peça fundamental, e que pode vir com investimentos na estrutura do negócio.

fotos: Fábio Cortez/DN/D.A Press





Todos ganham: vendedores ambulantes em Ponta Negra aproveitam chegada dos turistas e maior presença dos moradores para incrementar vendas. Opções são muitas, como venda de alimentos, bebidas, artigos de artesanato e roupas de praia, além do aluguel de mesas e cadeiras

# Estação movimenta setor de aluguéis

A circulação de dinheiro ligada à alta estação começa antes mesmo dos turistas e veranistas chegarem às praias. A proprietária da Turimóveis, Simone Maia, revela que no meio do ano a procura por imóveis para alugar já se inicia. De acordo com ela, a área mais valorizada é Pirangi do Norte, onde o preço de um chalé básico, com dois quartos e um banheiro, é de R$ 1.800. O custo atinge até R$ 45 mil em casas dentro de condomínios fechados de alto padrão. Nas praias mais distantes do Litoral Sul, como Búzios, Tabatinga e Barreta, o preço cai consideravelmente.

O veraneio registra altas, porém é no Carnaval que o preço dos imóveis vai ao pico "Se janeiro em triplica, no Carnaval quadruplica", constata Simone Maia. O público, segundo ela, é formado na maioria por famílias vindas de Natal e do interior do RN. Com as frequentes notícias de assaltos a casas de praia, a proprietária da Turimóveis tem observado uma preocupação especial dos veranistas com segurança. "Teve gente que só alugava se fosse em condomínios fechados", conta.

No litoral Norte, a valorização dos imóveis não fica por menos. O francês Michel Charles Landin, que aluga sua casa na praia de Graçandu por R$ 800 na baixa estação, duplica o valor para os meses de janeiro e fevereiro. O aluguel da casa é a fonte de renda do fotógrafo, que não encontrou oportunidades no mercado de trabalho potiguar. Dona de uma casa na praia de Cotovelo, Ana Maria Vitaliano espera receber um valor na faixa de R$ 2 mil pelo imóvel, que fica a cerca de 15 minutos de Pirangi do Norte. "Alugo a casa para amigos há três anos, e neste ano anuncio também para desconhecidos", diz.



**"Estamos trabalhando para beneficiar pessoas de baixa renda"**

Franscisco Cardoso - pres. Amopin

Labim/UFRN



# Janeiro é o mês das promoções

**Oportunidade para quem compra, saldão é saída do comércio para manter vendas aquecidas num mês considerado fraco**

Alex Costa
alexcosta.rn@dabr.com.br

Os chamados saldões de Natal viraram tradição no mês de janeiro, período em que normalmente os comerciantes renovam os seus estoques e dão cabo das mercadorias que não foram comercializadas durante o período de fim de ano. Além dos "mega-descontos", que chegam a 50% sobre o preço de eletrodomésticos, eletroeletrônicos, móveis e artigos de vestuário, muitas facilidades de pagamento também são oferecidas, como o parcelamento em 18 meses sem juros no cartão, com entrada só em fevereiro ou março. Tudo para atrair a clientela.

Que é positivo para o mercado potiguar e que gera movimento no comércio e o aumento da procura dos itens em saldão, isso é verdade. Diante dos resultados favoráveis no varejo em dezembro, segundo a Câmara dos Dirigentes e Lojistas de Natal (CDL/Natal) as liquidações passam a ser quesitos indispensáveis para impulsionar as vendas no mês de janeiro, considerado ao longo dos anos o pior de todos para o comércio.

"O comércio usa o artifício dos saldões para movimentar o mercado e transformar o mês que tinha tudo para ser um mês morto num mês de grande movimento e de superação nas vendas", afirma Augusto Vaz, vice-presidente da CDL/Natal. Os gastos feitos em dezembro não amedrontam os consumidores atraídos pela pechincha. Todavia, há cuidados que precisam ser analisados e praticados.

Para um consumidor que voltou às lojas para trocar algum presente ou deixou para ir às compras apenas após os festejos do fim do ano, o momento é excelente para aproveitar. Televisões em led de 42 polegadas, que custavam R$ 2.100 aparecem por R$ 1.599, por exemplo. Os olhos brilham e a vontade de comprar aumenta. Porém, para o consumidor que já fez as suas compras de fim de ano e tem algumas dívidas a pagar no cartão de crédito, todo o cuidado é pouco.




Ovídio Carvalho/ON/D.A Press

Pesquisa e boa gestão do orçamento são dicas importantes para aproveitar temporada de saldões

**Consumidor deve evitar compra por impulso**

### Na ponta do lápis

Augusto Vaz explica que janeiro e fevereiro são os meses do ano em que o número de inadimplentes aumenta consideravelmente. Isso porque há muitos consumidores que não se lembram da existência de algumas contas a pagar nesse período. Além da fatura do cartão de crédito, que, de acordo com os economistas, não pode ultrapassar os 30% do orçamento total do consumidor, existem gastos como o pagamento das taxas de IPTU, IPVA, matrículas escolares e compra de materiais para estudantes que precisam ser levados em consideração.

"Nunca compre por impulso. Se você estiver com condições, tiver aquela renda elevada e que seja possível pagar tudo, invista nos produtos. Caso contrário, sente-se e faça na ponta do lápis a equalização do seu orçamento. Quais são as suas prioridades? Não dá para esperar mais um pouco para comprar? Dessa forma, é aconselhável, terminantemente, que sejam analisados todos os pontos e só depois se coloque a mão no bolso", finaliza Vaz.

Segundo informações da CDL Natal, produtos da linha branca estão em alta no mercado de vendas até março de 2012, quando a redução do IPI favorece as vendas de eletrodomésticos e afins.

EM 2011

## EMPREENDEDORES INDIVIDUAIS CHEGAM A 1,8 MILHÃO DE REGISTROS

Cerca de 1,8 milhão de empreendedores individuais (EI) foram cadastrados no ano passado, informou ontem o Ministério do Desenvolvimento, Indústria e Comércio Exterior. Em 2012, a expectativa é que o número seja ainda maior, em função das novas regras do limite de enquadramento no Simples Nacional, que foi ampliado em 50%. Além disso, também houve aumento do limite máximo permitido para a receita bruta anual do empreendedor individual. O teto passou de R$ 36 mil para R$ 60 mil.

Em 2011, as atividades econômicas mais procuradas para o registro de empreendedor individual foram o comércio varejista de vestuário e acessórios; cabeleireiros; lanchonetes, casas de chá, de sucos e similares; minimercados, mercearias e armazéns; confecção sob medida, de peças do vestuário, exceto roupas íntimas; bares; obras de alvenaria; reparação e manutenção de computadores; fornecimento de alimentos preparados preponderantemente para consumo domiciliar; e serviços ambulantes de alimentação.

Os estados com maior número de inscrições, no decorrer do ano passado, foram São Paulo, Rio de Janeiro, Minas Gerais, Bahia e Rio Grande do Sul. Já os dez municípios brasileiros com maior número de trabalhadores que aderiram ao Empreendedor Individual foram São Paulo, Rio de Janeiro, Salvador, Brasília, Belo Horizonte, Fortaleza, Goiânia, Curitiba, Recife e Campo Grande.

O Programa EI foi lançado em 1º de julho de 2009 com o objetivo de formalizar os trabalhadores que atuam por conta própria. O programa contempla os profissionais com faturamento de até R$ 60 mil por ano - valor atualizado no início de 2011 - e que têm até um empregado contratado.



Labim/UFRN



EDITOR >> Luiz Reinaldo Freitas (luizfreitas.rn@dabr.com.br) cidades.rn@dabr.com.br

# Defesa Civil municipal se prepara para temporada de chuvas

**Monitoramento dos 78 pontos de risco de desabamento e de alagamentos são algumas das ações preventivas**

Paulo de Sousa
jpaulosousa.rn@dabr.com.br

Com as notícias das catástrofes provocadas por fortes chuvas no Sudeste do país, o natalense passa a se preocupar com capacidade da capital potiguar em evitar desastres quando as precipitações de maior volume passarem a cair em meados de fevereiro. O coordenador do departamento de Defesa Civil, Iramar Nascimento, afirma que o órgão tem feito várias medidas, como limpeza de bueiros e manutenção das lagoas de captação, no intuito de prevenir tais ocorrências. Ele alega que Natal tem 78 pontos de risco de desabamento e alagamento constantemente monitorados. Além disso, a Defesa Civil pretende formar 50 voluntários por região administrativa do município para agir em caso de desastres. Mesmo assim, há quem ainda tema que as chuvas deste ano provoquem grandes estragos.

Iramar Nascimento diz que os principais pontos de risco de desabamento de casas em Natal se encontram na comunidade do Jacó e no bairro de Mãe Luíza, na Zona Leste. "São locais onde casas foram construídas em encosta de morros e frequentemente apresentam problemas". Nas Zonas Norte e Oeste, o que preocupa a Defesa Civil do município são as lagoas de captação, que costumam transbordar após um volume maior de chuvas. "Podemos citar como exemplo a lagoa de São Conrado [bairro de Nossa Senhora de Nazaré] e no conjunto Santarém". Na zona Sul, os pontos de risco estão na Vila de Ponta Negra, exatamente nas encostas dos morros.

A dona de casa Maria José Aquino da Silva, 36 anos, é proprietária de uma casa na comunidade do Jacó, zona Leste de Natal, que está condenada a desabar. Segundo ela, várias paredes da casa já racharam, "inclusive o banheiro já desabou". Por causa disso, ela já abandonou o imóvel, conjugado com outras três casas na mesma situação e onde ninguém mais tem coragem de habitar, indo morar numa outra casa a apenas 30 metros da que está para cair, numa área logo abaixo. "Só estamos esperando ela cair. Tenho medo de que as casas desabem e acabem soterrando a que eu moro agora. Mas não posso me mudar daqui porque sou bastante humilde e não tenho como sair para outro local".

Já a dona de casa Alzenir Barbosa, 41 anos, mora na Avenida Barragem Armando Ribeiro Gonçalves, no conjunto Brasil Novo, que sofre com inundações anualmente. Segundo ela, nos dias de maior volume de chuvas, as águas chegam a invadir casas ao longo da avenida. Para evitar que isso ocorra, seu marido chegou a construir uma barreira de 80 centímetros em frente de casa. Aliás, barreiras semelhantes são comuns em várias residências dessa via. "Alguém sempre vem aqui limpar esses bueiros. Contudo, como a maioria das ruas do bairro não é calçada, a água que desce delas vem com lama, que rapidamente entope o esgoto. Todo ano já esperamos pelo alagamento".

Carlos Santos/DN/D.A Press



Comunidade do Jacó é uma das áreas de risco, com residências já condenadas

## Moradores serão capacitados para ajudarem em caso de desastres

O coordenador da Defesa Civil municipal, Iramar Nascimento, afirma que o órgão já tem feito vistorias nos pontos de risco, bem como nas lagoas de captação, por toda a cidade, no intuito de evitar desastres. "Estamos limpando os bueiros e lagoas, fazendo a manutenção das bombas nessas estruturas e também orientando a população sobre como agir diante de inundações e deslizamentos de encostas". Segundo Iramar Nascimento, espera-se que durante janeiro e parte de fevereiro a cidade enfrente poucas chuvas, mas as precipitações mais fortes devam se iniciar logo após o carnaval.

Por causa disso, a Defesa Civil municipal fará um treinamento de 15 agentes próprios para atuarem no resgate e orientação de pessoas em áreas de desastre. Conforme Iramar Nascimento, o objetivo é também chamar voluntários das comunidades onde há pontos de risco de desastres para serem capacitados. "Serão pessoas capazes de socorrer vítimas e ajudar-nos no que for preciso em casos de desabamento ou alagamento". A esses moradores será apresentado um plano de emergência, contendo orientações de como fazer a retirada da população e os locais para onde serão levados os desabrigados. "Estamos fazendo o levantamento de escolas e abrigos da prefeitura para listarmos e repassar aos que farão a capacitação".

INSEGURANÇA

## Ponte Newton Navarro vira ponto de assaltos a ônibus

O trecho dividido pela Ponte Newton Navarro, entre os bairros de Santos Reis e Redinha, está sendo considerado um dos mais perigosos pelos empresários de ônibus. É que nessas imediações já ocorreram quatro assaltos nas duas últimas semanas e sempre com as mesmas características: três ou quatro homens rendem motoristas e cobradores e realizam o assalto durante o trajeto da ponte, descendo do outro lado.

De acordo com o diretor de comunicação do Sindicato das Empresas de Transporte Urbano (Seturn), Augusto Maranhão, os assaltos voltaram a acontecer, mas somente neste trecho. "Eu tenho conhecimento de quatro assaltos. Nós já notificamos a Polícia Militar sobre os casos e estamos aguardando que seja colocado o policiamento no trecho", declarou.

A vice-presidente do Sindicato dos Trabalhadores em Transportes Rodoviários do Rio Grande do Norte (Sintro), Maria da Paz Dantas, afirma que ultimamente as ocorrências têm diminuído, porém, lembra de três assaltos da semana do Natal até o momento. "Ainda não recebemos os boletins de ocorrência, mas ficamos sabendo disso por terceiros", relata. Na opinião dela, a quantidade de assaltos caiu bastante, embora existam muitos pontos críticos. "Passamos por época que eram 30 assaltos por mês", justifica.

Rocas, Mãe Luiza, Felipe Camarão, Planalto, Bairro Nordeste e a avenida Bernardo Vieira são os locais que têm registrado mais ocorrências. Segundo Maria da Paz, a Polícia Militar tem realizado as blitzen com frequência, mas as ações podem ter diminuído por causa do verão. O Sintro espera conseguir criar um sistema que seja acionado na hora do assalto e leve a imagem das câmeras dos ônibus para o Centro de Operações da Polícia Militar (Ciosp).

O comandante do Policiamento Metropolitano da Grande Natal, Coronel Alarico Azevedo, disse que as blitzen estão acontecendo normalmente e que ainda não foi informado oficialmente sobre as ocorrências relacionadas aos ônibus. O policial pede que sempre que ocorrerem os assaltos, a PM seja procurada imediatamente, além do registro do BO na delegacia. "Tem um batalhão próximo nas Rocas", lembrou para o caso dos ônibus assaltados no bairro de Santos Reis. **(Maiara Felipe)**

Labim/UFRN



# Turista quer uma Natal além do destino de sol e mar

**Pesquisa da Seturde mostra que visitantes querem mais atrações noturnas e culturais, além de transporte melhor**

**Sérgio Henrique Santos**
sergiohenrique.rn@dabr.com.br

Os turistas que visitam o destino Natal, que inclui não apenas as atrações da capital, mas todas as belezas e atrativos da região metropolitana e do litoral do Estado, reclamam do transporte urbano e da falta de opções noturnas e atrações culturais. É isto o que revela uma análise preliminar dos questionários produzidos pelas duas equipes do Alô Turista!, projeto executado pela Secretaria Municipal de Turismo e de Desenvolvimento Econômico (Seturde), em parceria com o Ministério do Turismo. Um relatório anual deverá ficar pronto nos próximos meses e vai ser encaminhado a diversas secretarias do município, com objetivo de sanar os problemas.

As duas vans do projeto Alô Turista! são montadas diariamente em um ponto fixo em Ponta Negra, e noutro móvel, que fica na saída da Ponte Newton Navarro, ou na Redinha, ou em Jenipabu, já no município de Extremoz. Nas duas vans trabalham seis estagiários, que são alunos de cursos superiores de turismo de diversas faculdades de Natal. "O turista é orientado a respeito dos pontos turísticos. Nós também o convidamos a preencher esse questionário, para que ele fale sobre as impressões da cidade e melhorias que sugere", afirma Wellington Paim, secretário-adjunto de trânsito de Natal. As duas vans do projeto Alô Turista!, que normalmente ficam nos pontos durante os finais de semana, entre dezembro e março, são instaladas a partir das quintas-feiras de todas as semanas durante o veraneio de 2012.

Nas pesquisas de demanda turística, de acordo com Paim, os turistas normalmente elogiam a capital potiguar. "Falam que a cidade é limpa, bem mais do que outras que eles frequentam", elencou. "Mas reclamam da falta de lugar para sair à noite, falam mal do nosso transporte público, e também dizem que a cidade tem poucas atrações culturais". Ainda de acordo com Wellington Paim, a pesquisa é importante porque relata o que o poder público pode fazer para atender às sugestões das pessoas que visitam Natal. "Começamos a ver o que o turista quer. Vamos terminar o relatório anual e encaminhá-lo aos principais órgãos. Mostrar aos outros secretários municipais como a cidade pode melhorar. A questão do trânsito, por exemplo, será encaminhada à Secretaria Municipal de Mobilidade Urbana (Semob)".

## Perfil mudou

Realizada desde outubro, a pesquisa de demanda turística desenvolvida pela Seturde continuará até março e sairá com dados consolidados em abril. Um relatório parcial divulgado no início do mês mostra que o perfil do turista que visita Natal mudou, sobretudo por causa da presença maior de turistas provenientes de destinos nacionais, em detrimento do fluxo internacional, em baixa após as crises de 2008. Entre 600 turistas ouvidos, 70% (524) deles são provenientes do Rio de Janeiro, Minas Gerais, São Paulo, Mato Grosso, Distrito Federal, Acre, Pernambuco, Goiás e Ceará e, 30% (76) da Espanha, Itália, Suíça, Itália, Portugal, Alemanha, Estados Unidos, Suíça e Suécia. A notável queda na quantidade de turistas internacionais se notabiliza pelos questionários preenchidos especialmente em Ponta Negra.

Carlos Santos/DN/D.A Press



Atrações culturais e noturnas restritas diminuem chance de retorno do visitante

O DN ONLINE TAMBÉM EVOLUIU.

DIÁRIOS ASSOCIADOS




FAÇA UM UPGRADE NA SUA INFORMAÇÃO.

*Agora no DN Online você encontra muito mais conteúdo com mais facilidade: notícias, vídeos, blogs, interatividade. O assunto do dia em detalhes, na hora, com rapidez e a credibilidade que só o Diário de Natal tem.*

*Acesse. Compartilhe. Anuncie.*

www.dnonline.com.br | AO SEU LADO, EM TEMPO REAL. | dnonline

Labim/UFRN



Fábio Cortez/DN/D.A Press



Após vistoriar canteiro de obras, Rosalba Ciarlini se disse confiante sobre prazo de entrega da Arena

Fábio Cortez/DN/D.A Press



Usina de concretagem para reaproveitamento dos resíduos do Machadão deve funcionar este mês

# Obras da Arena das Dunas avançam

**Governadora realizou nova visita ao canteiro do futuro estádio da Copa. 90 das 3.300 estacas de fundação foram postas**

Paulo Nascimento
paulonascimento.rn@dabr.com.br

A governadora Rosalba Ciarlini (DEM) reservou as primeiras horas da manhã de ontem para realizar uma visita ao canteiro de obras da Arena das Dunas e observar o andamento da construção do estádio que receberá os jogos da Copa do Mundo de Futebol daqui há pouco mais de dois anos na capital potiguar. Rosalba ouviu do diretor do consórcio Arena das Dunas Concessão e Eventos S/A, responsável por gerir a obra junto às empreiteiras OAS e Coesa, Charles Maia, explicações sobre os estágios que já foram alcançados pela obra, como o início da etapa de fundações, no dia 23 do mês passado, que adiantou em aproximadamente 60 dias o cronograma de construção da arena.

Até o momento da visita, segundo Charles Maia, foram postas 90 estacas das 3.300 previstas para serem colocadas nos próximos cinco meses. "A cada grupo de quatro estacas é construído um bloco de concreto, que servirá de base para os pilares do estádio. A construção dos blocos deverá ser iniciada em meados de fevereiro, inaugurando mais uma etapa da obra", explicou Charles. Estes pilares servirão de sustentação para as vigas que darão forma às arquibancadas da Arena das Dunas.

Todos estes materiais serão confeccionados no próprio canteiro de obras, logo após o início das operações da usina de concretagem instalada no local, que deverá reaproveitar todo o entulho gerado pela demolição do Estádio Machadão e do ginásio Machadinho. "A previsão é de que a usina comece a funcionar no fim deste mês. Enquanto isto, seguem os trabalhos de terraplanagem e de reaproveitamento de resíduos", completou o diretor da obra. O projeto executivo da obra também segue em curso. Enquanto a etapa de fundação continua, o detalhamento de toda a arena vai sendo feito, incluindo testes de maquetes em túneis de vento.

> **"A cada grupo de quatro estacas é construído um bloco de concreto, que servirá de base para os pilares do estádio. A construção dos blocos deverá ser iniciada em meados de fevereiro, inaugurando mais uma etapa da obra".**
>
> **Charles Maia** - diretor do consórcio Arena das Dunas Concessão e Eventos S/A

Para Rosalba, que visitou praticamente todo o canteiro de obras, o adiantamento no cronograma da Arena das Dunas mostra a importância da obra para o Rio Grande do Norte. "É muito bom ver a obra em andamento e, principalmente, este avanço de 60 dias. Isto é uma mostra de que a obra será entregue na hora, como já estava previsto", ressaltou a governadora. A chefe do executivo potiguar ainda destacou que os representantes da Fifa estão sempre em contato com a administração e acompanham de perto o andamento da construção da Arena das Dunas.

## Concreto

A comitiva de visita também passou pelo recém construído laboratório de concreto, que servirá para analisar o material produzido pela usina de concretagem. Nele, os engenheiros responsáveis pela arena realizarão testes com o concreto que será utilizado na obra. "Em uma obra deste porte é necessário ter o controle sobre tudo e conhecer as características do concreto é essencial. Um canteiro deste tamanho precisa de controle, tanto por parte de quem trabalho como sobre a qualidade do material", explicou o secretário Extraordinário da Copa 2014, Demétrio Torres. O laboratório analisará, principalmente, o concreto que será utilizado na construção de blocos, pilares e vigas que serão armazenados em um pátio dentro do canteiro.

APÓS ADIAMENTOS

# Prolongamento da Prudente segue dentro do cronograma

Após seguidos adiamentos e paralisações forçadas por decisões judiciais desde o seu início no ano de 2009, as obras do prolongamento da avenida Prudente de Morais seguem dentro do curso normal. A previsão para entrega da obra, refeita com o início da construção de túneis nos cruzamentos da "nova" avenida com vias de Cidade Satélite e atrasada por seguidas paralisações relacionadas a ações judiciais interpostas pelo Ministério Público ou por atrasos em licitações, como a dos dois túneis que estão sendo construídos, continua com o prazo estimado para o segundo semestre deste ano, com a liberação completa do tráfego nos 4,2 quilômetros de extensão do prolongamento, que liga Natal e o bairro de Emaús, em Parnamirim, visando desafogar o tráfego da BR 101.

A construção dos dois túneis, que irão passar pelas avenidas dos Caiapós e Rio Tamanduateí, no conjunto Cidade Satélite, estão em curso e são os pontos principais que faltam para a liberação da obra. "A construção dos túneis estão totalmente dentro do prazo. Deverão ser entregues, no máximo, em junho deste ano", confirmou o diretor do Departamento de Estradas de Rodagem do Rio Grande do Norte (DER-RN), Demétrio Torres, reafirmando o prazo do contrato assinado em 2010 com a empresa IM - Comércio e Terraplanagem, e que custará pouco mais de R$ 11 milhões e 600 mil. O preço da obra completa, já com o acréscimo dos túneis, que não constavam no planejamento original, alcança a cifra de aproximadamente R$ 65 milhões.

> **Túneis deverão ser entregues em junho**

No entanto, mesmo após a conclusão dos túneis e a liberação do prolongamento para o tráfego de veículos, a obra não estará completa. Os acessos do prolongamento, que no sentido Natal-Parnamirim termina dentro do bairro de Emaús, ainda serão licitados pelo Governo do Estado dentro de um pacote de obras de mobilidade urbana e custarão, aproximadamente, R$ 11 milhões, já incluídos no orçamento geral da obra. O prolongamento da avenida Prudente de Morais, que em parte é bancado por recursos do Programa de Aceleração do Crescimento, é considerado uma das principais obras de mobilidade urbana previstas para Natal visando a Copa do Mundo de Futebol de 2014.

No mesmo pacote, segundo declarou a secretária estadual de infraestrutura Kátia Pinto em matéria publicada pelo Diário de Natal no dia 28 de dezembro, estarão, entre outras, as obras do Pró-Transporte em Natal e as modificações na avenida Engenheiro Roberto Freire, na Zona Sul da capital potiguar. O projeto dos acessos, que incluiu um complexo viário que ligará o novo trecho da Prudente de Morais à BR-101, dando acesso principalmente ao Aeroporto Internacional Augusto Severo, teve que ser compatibilizado junto ao Departamento Nacional de Infraestrutura de Transportes (Dnit), por ser ligada a uma rodovia federal. **(PN)**

Labim/UFRN



# PF bate recorde de apreensões em 2011

**Quantidade de entorpecentes flagrados no RN passou de 400 quilos em 2010 para 1.266 kg no ano passado**

**Maiara Felipe**
maiarafelipe.rn@dabr.com.br

A Polícia Federal do Rio Grande do Norte triplicou em um ano a quantidade de drogas apreendidas no estado. Dos cerca de 400 quilos flagrados em 2010, a PF passou em 2011 para 1.266.10 quilos. Para chegar a esse número, a polícia somou as apreensões de cocaína, crack, haxixe, pasta base, maconha e ecstasy. No balanço divulgado na tarde de ontem foi relatado ainda que 49 pessoas, sendo 41 homens e 8 mulheres, foram presas acusadas de tráfico de drogas, além de duas adolescentes apreendidas.

Uma das drogas mais flagradas no Aeroporto Internacional Augusto Severo, em Parnamirim, foi a cocaína. O total desse entorpecente flagrado no estado foi de 105,3 quilos, e pelo menos 27 quilos foram flagrados no terminal de passageiros. O aeroporto também foi apontado como o local onde os sete estrangeiros (dois búlgaros, uma africana, um surinamês, uma francesa, um alemão e um holandês), que estão presos acusados de tráfico, foram presos.

Entre os entorpecentes, o mais apreendido foi a maconha com 871 quilos, seguido do crack (255,7 kg), pasta base (26,2 kg), ecstasy (6,2 kg) e haxixe (1,7 kg). O elevado número de maconha deve-se a uma apreensão histórica da Polícia Federal no mês de agosto. Foram cerca de 800 quilos de maconha apreendida no município de São José de Mipibu durante a Operação Colossal. A droga foi encontrada em uma casa, onde estavam um servente de pedreiro, de 20 anos, e um vigilante, de 44 anos. Com os dois suspeitos os policiais apreenderam ainda 17 quilos de cocaína, armas, celulares, um veículo e balanças de precisão.

A PF vigiava a casa após denúncia de moradores da região sobre uma movimentação suspeita. No fim da noite, os agentes viram a chegada de um caminhão-baú, que descarregou divisórias e caixotes de madeira. Em seguida, os dois homens começaram a tirar os pacotes de entorpecente que estavam escondidos na carga. 1.153 tabletes de drogas estavam sendo postos em malas dentro de uma caminhonete.

Divulgação/PF/D.A Press asdasad



**Apreensão histórica de cerca de 800 quilos de maconha em granja em São José do Mipibu e flagrantes de drogas no Aeroporto Augusto Severo contribuiram para o bom desempenho da PF no ano passado. 49 pessoas foram presas por tráfico de drogas, sendo 7 estrangeiros**

## Passaportes

Outro recorde alcançado pela Polícia Federal no ano de 2011 ficou por conta do número de passaportes expedidos. Foram 18.425 unidades no estado, 3.665 a mais do que em 2010. Em relação a esse documento de viagem, vale ressaltar que a Delegacia de Mossoró, com 2.015 passaportes emitidos, praticamente dobrou o total do ano anterior que havia sido de 1.159 unidades.



Labim/UFRN

**PREFEITURA MUNICIPAL DE SANTO ANTÔNIO**

**AVISO DE HOMOLOGAÇÃO E ADJUDICAÇÃO - TOMADA DE PREÇOS Nº 003/2011**

Circunstanciado pelo Despacho da CPL da PMSA/RN, venho **HOMOLOGAR** o resultado da Tomada de Preços nº 003/2011 e **ADJUDICAR** o objeto a empresa **IBIÚNA EMPREENDIMENTOS E CONSTRUÇÕES LTDA.**, CNPJ: nº 06.176.355/0001-12, com proposta no valor de R$619.000,00 (seiscentos e dezenove mil reais). Objeto: CONSTRUÇÃO DE CRECHE NO BAIRRO DO CARMO - ESCOLA INFANTIL - TIPO C 220V.

Santo Antônio/RN, 03 de janeiro de 2012
**Gilson Geraldo de Oliveira** - Prefeito

FIERN SESI SENAI IEL **SESI**

**DEPARTAMENTO REGIONAL DO RIO GRANDE DO NORTE**
**COMISSÃO PERMANENTE DE LICITAÇÃO**

**AVISO DE LICITAÇÃO**

O SERVIÇO SOCIAL DA INDÚSTRIA – SESI-DR/RN, através do Presidente da Comissão Permanente de Licitação, torna público a realização dos seguintes certames:
**01) Convite de nº 025/2011** – SESI-DR/RN. **Objeto:** Aquisição de licença de softwares para atender ao Projeto de Modernização Tecnológica do SESI-DR/RN. **Abertura dia 10 de janeiro de 2012, às 09:00 horas.**
**02) Convite de nº 026/2011** – SESI-DR/RN. **Objeto:** Aquisição de máquinas e equipamentos para atender as ações do SESI – DR/RN. **Abertura dia 11 de janeiro de 2012, às 09:00 horas.**
**03) Concorrência de nº 013/2011** – SESI-DR/RN. **Objeto:** Aquisição de unidade móvel para atender a demanda de serviços em saúde e segurança no trabalho nas empresas, pela unidade de Natal, vinculado aos projetos mobilidade dos serviços estratégicos e S4. **Abertura dia 18 de janeiro de 2012, às 09:00 horas.**

Natal (RN), 03 de janeiro de 2012.
**Adalberto Jorge Vieira Pinto**
**Presidente da CPL**

FIERN SESI SENAI IEL **SENAI**

**DEPARTAMENTO REGIONAL DO RIO GRANDE DO NORTE**
**. COMISSÃO PERMANENTE DE LICITAÇÃO**

**. AVISO DE LICITAÇÃO .**

O SERVIÇO NACIONAL DE APRENDIZAGEM INDUSTRIAL – SENAI-DR/RN, através do Pregoeiro, torna público a realização dos seguintes certames:
**01) Pregão de nº 026/2011** – SENAI-DR/RN. **Objeto:** Aquisição de materiais didáticos destinados aos cursos da área de mecânica de manutenção, a serem desenvolvidos pelo SENAI-DR/RN, através do Programa Nacional de Acesso ao Ensino Técnico e Emprego-PRONATEC. **Abertura dia 13 de janeiro de 2012, às 09:00 horas.**
**02) Pregão de nº 027/2011** – SENAI-DR/RN. **Objeto:** Aquisição de materiais didáticos destinados aos cursos da área de construção civil, a serem desenvolvidos pelo SENAI-DR/RN, através do Programa Nacional de Acesso ao Ensino Técnico e Emprego-PRONATEC. **Abertura dia 16 de janeiro de 2012, às 09:00 horas.**
**03) Pregão de nº 028/2011** – SENAI-DR/RN. **Objeto:** Aquisição de materiais didáticos destinados aos cursos da área de eletricidade, a serem desenvolvidos pelo SENAI-DR/RN, através do Programa Nacional de Acesso ao Ensino Técnico e Emprego-PRONATEC. **Abertura dia 12 de janeiro de 2012, às 09:00 horas.**

Natal (RN), 03 de janeiro de 2012.
**Pregoeiro do SENAI-DR/RN**

GOVERNO FEDERAL

**BANCO DO BRASIL** **BRASIL** PAÍS RICO É PAÍS SEM POBREZA

CNPJ 00.000.000/0001-91

**EDITAL DE NOTIFICAÇÃO**

REFERENTE À COBRANÇA DE CRÉDITOS INADIMPLIDOS COM RISCO DA UNIÃO OU FUNDOS PÚBLICOS FEDERAIS, CUJA ADMINISTRAÇÃO ESTÁ A CARGO DO BANCO DO BRASIL S.A., COMUNICANDO A ALTERAÇÃO DE CREDOR, VENCIMENTO DE DÍVIDA E INSCRIÇÃO NO CADIN, DOS CRÉDITOS ADQUIRIDOS OU DESONERADOS DE RISCO PELA UNIÃO, NA FORMA DA MP 2.196-3, DE 24.08.2001.

O Banco do Brasil S.A conforme autorização concedida por meio da Portaria do Ministério da Fazenda Nº 202, de 21 de julho de 2004, publicada no Diário Oficial da União de 23.07.2004, após esgotadas as tentativas de ciência por meio de notificação via remessa postal (AR), NOTIFICA O(S) RESPONSÁVEL(IS) POR OPERAÇÃO INADIMPLIDA, ABAIXO RELACIONADO(S), que a não regularização da operação no prazo máximo de 90 (noventa) dias, contados a partir da data da publicação deste Edital:

a) resultará no encaminhamento do crédito não quitado à Procuradoria-Geral da Fazenda Nacional-PGFN, tornando o débito passível de inscrição em Dívida Ativa da União;

b) tornará o débito passível de inscrição no Cadastro Informativo de Créditos não quitados do Setor Público Federal-CADIN, nos termos da Lei Nº 10.522, de 19.07.2002.

Comunicamos que o crédito inadimplido referente a operação abaixo relacionada foi transferido à União, em 29.06.2001, ao amparo da Medida Provisória Nº 2.196-3, de 24 de agosto de 2001.

Para a realização dos pagamentos devidos e/ou obtenção de informações a respeito das dívidas, o devedor deverá se dirigir a dependência do Banco responsável pela condução da operação.

| Nome | CPF / CNPJ | Participação | Nº Operação |
|---|---|---|---|
| Ana Lucia de Bessa Melo | 336.633.604-82 | Fiadora | 089.200.011 |
| Everton Pinheiro de Melo | 512.762.164-91 | Fiador | 089.200.011 |



# Sem sobra e água fresca

## Abandonada em um terreno baldio, égua sofre com a exposição ao sol e falta de cuidado

**Alex Costa**
alexcosta.rn@dabr.com.br

Um cavalo, com aproximadamente um ano e meio de idade, está há mais de uma semana abandonado dentro de um terreno baldio na Rua Nossa Senhora dos Navegantes, na Vila de Ponta Negra. Segundo registraram alguns moradores que passavam no local, o animal passa o dia exposto ao sol durante todo o dia num local impróprio, já que não há sombras para aparar a égua. Os populares também disseram que, quando o animal fica com muito calor, se embrenha nas trepadeiras que nascem nos cantos do terreno.

O banho de sol não basta para constatar os maus tratos. Um pequeno balde quase sem água indica que o proprietário do animal comparece com pouca freqüência ao local. Quando a equipe de reportagem do Diário de Natal chegou ao local, imediatamente foi abordada por um rapaz que não citou o nome, questionando se havia acontecido alguma coisa errada. Sentado na sombra, após abordar a equipe, o rapaz usou o celular comunicando a alguém a presença da reportagem no local.

Questionado sobre quem seria o proprietário da égua, o jovem disse que pertencia a "Gotinha", apelido de José Ricardo Silva, de 22 anos, que mora no outro quarteirão. Na casa só estavam os pais de Gotinha e os irmãos, que confirmaram a posse do animal. "A égua ainda é novinha e está ali porque precisa crescer para poder dar serviço na lida do meu filho, que é carroceiro", disse a mãe, Lúcia Nascimento, 46.

Quando abordada sobre eventuais maus tratos ao animal, Lúcia foi bem clara: "Todos os dias os meninos vão lá deixar comida e água para o animal. Faz pouco mais de uma semana que ela está ali e se estivesse sendo mal tratada ela estaria magra e feia", frisa a mãe do proprietário. Lúcia disse ainda que seu filho já está providenciando um local em Pium para que a égua possa crescer e depois prestar serviços como animal de carga.

### Só com B.O

Para a Delegacia Especializada em Proteção ao Meio Ambiente (Deprema) o caso só pode ser averiguado se houver denúncia registrada em boletim de ocorrência na delegacia ou através do telefone 190. "Se não for desta forma não enviamos viatura para o local, pois há risco de ser trote e acabamos por perder tempo ao invés de ganhar", disse a delegada Alzira Veiga. Segundo ela, após a apreensão, o animal é encaminhado para a tutela de alguém que possa cuidar dele, uma vez que a delegacia não dispõe de espaço para albergar um animal de grande porte.

A lei federal 9.605/98, conhecida como Lei dos Crimes Ambientais diz, no artigo 32, que praticar atos de abuso, maus-tratos, ferir ou mutilar animais silvestres, domésticos ou domesticados, nativos ou exóticos é crime punido por lei. A pena prevista é de três meses a um ano de prisão e multa, aumentando se 1/6 a 1/3 se ocorrer a morte do animal.

Fábio Cortez/DN/D.A Press

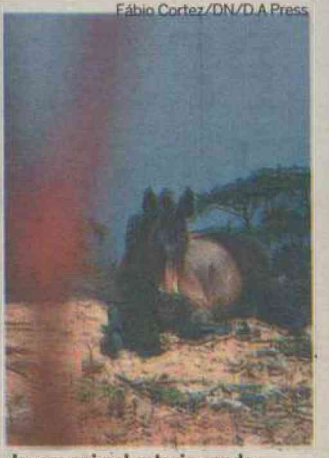

**Jovem animal estaria sendo criado para puxar cargas**

### O QUE É MAU TRATO

- Não dar água e comida diariamente;
- Manter preso em corrente;
- Manter em local sujo ou pequeno demais para que o animal possa andar ou correr;
- Deixar sem ventilação ou luz solar, ou desprotegido do vento, sol e chuva;
- Negar assistência veterinária ao animal doente ou ferido;
- Obrigar a trabalho excessivo ou superior à sua força;
- Abandonar;
- Ferir;
- Envenenar

### COMO DENUNCIAR

Consiga a maior quantidade de informações possíveis para identificar o agressor: nome completo, profissão, endereço residencial ou do trabalho. Sem saber quem ele é nada se pode fazer. Em caso de atropelamento ou abandono, anote a placa do carro para identificação no Detran. Chame a polícia militar (disque 190): cabe a eles ir ao local do crime e registrar a ocorrência, responsáveis que são pelo policiamento ostensivo, ou registre o fato na Delegacia de Polícia mais próxima, levando o máximo de informações. Será feito o Boletim de Ocorrência o qual o indivíduo que fizer a denúncia deverá portar uma cópia.



Labim/UFRN



EDITORA >> Adriana Amorim (adrianaamorim.rn@dabr.com.br) muito.rn@dabr.com.br

# A diva potiguar está de volta

**Marina Elali, que tem se destacado nacionalmente, estreia hoje temporada no Hotel Pirâmide**

Sérgio Vilar
srgiovilar.rn@dabr.com.br

Se levado em conta o "carioquês" da potiguar Roberta Sá, Marina Elali é hoje a artista deste Rio Grande com maior alcance na mídia nacional. Após participação no programa *Fama*, emplacou canções consecutivas em trilhas de novelas globais, participações como atriz e parcerias com artistas internacionais, a exemplo de John Secada. Atualmente, participa da novela *A Vida da Gente* com a trilha *Atrás da porta*. E nesse mês de dezembro, Marina Elali - que estreia hoje temporada de shows no Hotel Pirâmide, em Natal - foi convidada a participar da minissérie global *O Brado Retumbante*, com estreia agendada para 17 de janeiro.

São sete trilhas de novelas e pequenas participações em filmes até a estreia como atriz do elenco principal da minissérie da Rede Globo. Desta vez, a cantora mostrará mais do que a voz na telinha. No papel de Fátima, ela viverá uma intérprete, descendente de árabe, contracenando com Domingos Montagner (o capitão Herculano da novela *Cordel Encantado*), que fará o papel de Paulo Ventura, personagem principal da trama. O elenco conta com grandes nomes da dramaturgia nacional, dentre eles Maria Fernanda Cândido e José Wilker.

*O Brado Retumbante* é de autoria de Euclydes Marinho, Nelsón Motta, Denise Bandeira e Guilherme Fiúza e conta com direção geral de Gustavo Fernandes e direção de núcleo de Ricardo Waddington. A atração estreia no dia 17 de janeiro e vai até o dia 27 do mesmo mês, dividida em oito capítulos de terça a sexta-feira, após o *Big Brother Brasil 12*. A trama, basicamente, gira em torno da vida dramática do presidente (interpretado por Domingos Montagner). A primeira-dama do Brasil será intepretada por Maria Fernanda Cândido.

**Shows ocorrem sempre às quartas de janeiro**

> **"Mostrarei um pouco da minha descendência árabe através da dança do ventre e vou agitar o público com músicas pop internacionais muito animadas"**
>
> **Marina Elali** - cantora

Arquivo Pessoal/Divulgação



**Com um rico histórico de participações em trilhas de novelas, cantora comemora nova fase também como atriz**

## Novidades musicais

Marina Elali repete a iniciativa dos anos anteriores e inicia o ano com temporada de shows em Natal. A estreia é hoje e perdura pelas próximas quartas-feiras de janeiro, sempre às 21h30, no Hotel Pirâmide. "Preparei um novo show pra começar o ano de 2012 da melhor forma possível. Quero passar energia boa para as pessoas e que todas saiam feliz do meu show". O repertório é romântico e dançante. Marina Elali canta os temas de novelas, músicas do avô, o compositor Zédantas, em parceria com Luiz Gonzaga, além de tocar e cantar composições próprias ao piano. "Também mostrarei um pouco da minha descendência árabe através da dança do ventre e vou agitar o público com músicas pop internacionais muito animadas, que estão 'bombando' nas rádios de todo o país", disse.

Ainda neste primeiro semestre do ano, a cantora gravará um CD/DVD ao vivo em homenagem aos 50 anos de morte de Zédantas, e ao centenário do seu maior parceiro, Luiz Gonzaga. "Se Deus quiser, esse projeto será lançado durante o São João de 2012. E, dentre outras, já estão confirmadas as participações de Luiz Gonzaga (graças à tecnologia), Gilberto Gil, Elba Ramalho, Daniel, Dominguinhos, Tânia Mara, Waldonys e Daniel Gonzaga", se orgulha. No segundo semestre chega o novo disco de Marina Elali, "bem autoral".

No ano passado, a cantora passou meses em Miami trabalhando na pré-produção desse novo disco e teve a oportunidade de conhecer e trabalhar com grandes produtores, músicos e compositores do mercado latino que já trabalharam com nomes como Ricky Martin, Shakira, Julio Iglesias, Luis Miguel, Jennifer Lopez, Gloria Estefan, Laura Pausini, Jon Secada e Enrique Iglesias. "Estou muito feliz com tudo que tem acontecido em relação a esse meu novo projeto. E continuo compondo músicas para esse novo disco. Mais novidades em breve".

entrevista >> **Marina Elali**

## *"Adorei a experiência, mas minha grande paixão é mesmo a música"*

**Como surgiu o convite para interpretar a personagem?**

Fui convidada pela Rede Globo. Fiquei surpresa e feliz com o convite. Eu me diverti muito durante as gravações e espero que meus fãs gostem do resultado.

**Qual sua experiência em novela? Sei que você já fez participação em cinema. Conte um pouco dessa sua vertente.**

Já cantei em alguns filmes, como *Didi, o Cupido Trapalhão*. Também cantei meu primeiro tema de novela, a música *Você* (Roberto Carlos/Erasmo Carlos), no último capítulo de *América* (Globo) e cantei uma musica em árabe na novela *O Clone*. Essa participação especial na minissérie foi a primeira vez que participei atuando. Um convite novo da emissora que me deixou muito contente. Até o momento minha experiência em novelas tinha sido apenas cantando temas nas trilhas sonoras, como o mais recente, a música *Atrás da Porta*, que faz parte da atual novela das seis, da Rede Globo, *A Vida da Gente*.

**É intenção dividir a carreira entre o palco e a carreira de atriz?**

Adorei a experiência, mas minha grande paixão é mesmo a música. Fiquei feliz com essa participação e caso eu receba algum outro convite para atuar vou pensar com carinho. Amo todas as formas de arte e acho que quase todo cantor tem alma de ator. Eu tenho sim. E em cada música interpreto uma personagem diferente. A letra de cada música me direciona. Já participei de um grupo de teatro na minha adolescência e fiz aulas de atuação quando estava na faculdade, nos Estados Unidos. Quem sabe?

**A princípio, a personagem da minissérie tem ligação próxima com você pela descendência árabe. Foi mais fácil de interpretar ou você ainda precisou pesquisar para elaborar um perfil?**

Precisei estudar um texto em árabe, fazer aulas de dança do ventre e estudar bem a personagem. Mas como as produções da Rede Globo são maravilhosas, com equipes muito eficientes que preparam muito bem os atores, foi tudo muito prazeroso. Na minissérie eu contraceno com Domingos Montagner, que fará o papel de Paulo Ventura, personagem principal da trama. Ele foi muito bacana comigo e toda a equipe também, o que tornou as gravações muito agradáveis.

Labim/UFRN





# social



FLÁVIA FREIRE
e-mail: flaviafreire.rn@dabr.com.br

## DEU NO twitter

@flafreire

**@genetonmneto** - Tenho certeza: um dos melhores indicadores do GIP (Grau de Idiotice Pessoal) é o toque de celular que a pessoa escolhe. É tiro e queda.

### É HOJE!!!

O América Futebol Clube empossa logo mais, às 20h, o seu novo comandante. Hermano Moraes passa o cargo ao presidente eleito, Alex Padang, e a seu vice, Kleber Carvalho. A posse festiva será realizada para conselheiros do clube, autoridades, imprensa e convidados.

### EXALTA, EXALTA...

Para abrir o verão de Pirangi, os queridos empresários carnatalescos Roberto e Ricardo Bezerra arrasam trazendo, neste sábado, o show do Exaltasamba, simplesmente para pagodear...

### PRÉVIA

Falando nisso, o bacanão João Felipe Araújo já faz o esquenta para esta grande festa nos domínios de Wellington Paim. Muita animação pelo Litoral Sul...

### ELETRONIC

Já para quem quer curtir um super som eletrônico, no dia 12 David Guetta estará aqui pertinho, no Centro de Convenções do Recife, fazendo um show para lá de Brá!

### SOB NOVA DIREÇÃO

No dia 13 de janeiro, no Centro de Lançamento da Barreira do Inferno, acontece a solenidade de mudança de direção. Às 10h, o coronel Marco Antônio Vieira de Rezende assume este grandioso posto com uma bela missa.

### ANIVERSÁRIO

Esta quarta-feira é dia de apagar velinhas para o homem-forte do Sistema Fecomercio RN, Marcelo Fernandes de Queiroz. O empresário - que preside a Federação do Comércio e os Conselhos Regionais do Sesc e Senac desde 2007 -, completa 49 anos e vai comemorar em família, com a esposa Gizélia e os filhos Marcelo e Fábio.

Arquivo Pessoal/Divulgação

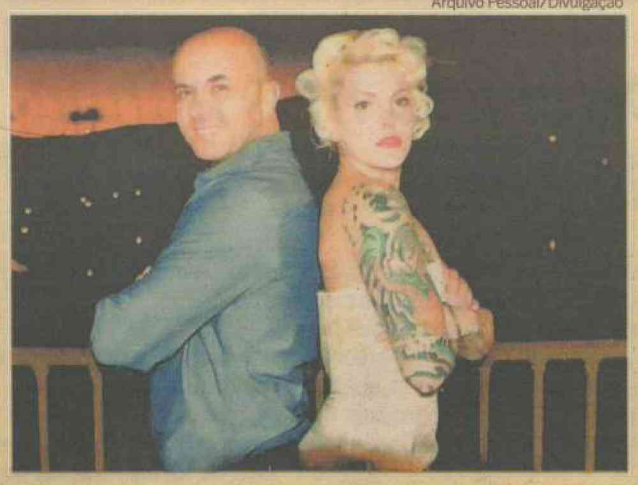

## Click

O paraibano Vilmar Costa, potiguar de coração, despontando como uma das grandes revelações no mercado fotográfico, esteve durante toda a semana passada fotografando um ilustre cenário. Trata-se do lago Lake em Las Vegas, a maior cidade do estado americano de Nevada, clicando modelos como Jéssica Baroth, acrobata do Cirque Du Soleil.

## Velinhas para...

- Norminha Dantas Albuquerque
- Luciana Alves Gama

# RÉVEILLON

Fotos: Arquivo pessoal/Divulgação



O queridíssimo Cidão Montenegro, chique que só ele, no reveillon do Copacabana Palace com a amiga, a atriz Daise Lucid



Érica Soares e Durvaldo Varandas curtindo a virada



Pedindo paz, com as cores brancas, Ezio Costa e Michele Jeronimo



Distribuindo simpatia e muita beleza na noite de réveillon, Isabela de Nassau

Arquivo Pessoal/Divulgação



## Vida longa!

Toda felicidade do mundo à querida Miriam Almeida, que comemorou a vida na terça, recebendo carinho da filhota Carol.

Labim/UFRN



# famosos

## RETORNO

Edu Moraes/Divulgação



O humorista João Kléber voltará em breve à tevê brasileira. "Vou continuar fazendo um programa para as classes C e D, que eu acho que é o mercado", contou ele a Caras. Kléber, que mora há seis anos em Portugal, guarda segredo quanto ao nome da emissora, por determinação de contrato.

## ▲ FOI BEM

O fim da banda Rebeldes, no folhetim teen *Rebelde*, da Record. A reviravolta na trama tem dado o que falar nas redes sociais.

## ▼ FOI MAL

Programação de fim de ano da Globo. A emissora resolveu inovar, sem o especial de Roberto Carlos, por exemplo, e sem dramaturgia especial. Fez falta.

## BANCO DOS RÉUS

Galã português da vez, Paulo Rocha pode acabar preso. O destino de Guaracy, de *Fina Estampa* (Globo), será decidido amanhã, quando o ator será julgado em Lisboa, capital portuguesa. A acusação, segundo site *R7*, Rocha teria espancado o cantor conterrâneo Gonzo, em 2007. Se for condenado, o galã pode cumprir pena de até três anos de prisão. Ainda de acordo com o *R7*, a assessoria do ator não comentou o caso.

## DISPUTADO

Glória Perez se rendeu ao talento de Domingos Montagner. Ela divulgou no *Twitter* que conta com o ator em sua próxima novela, que substitui *Avenida Brasil* (Globo), de João Emanuel Carneiro, que por sua vez vai suceder *Fina estampa*. Montagner encabeça ainda o elenco da minissérie *O brado retumbante*, que estreia no dia 17 deste mês.

Bruno Peres/CB/D.A Press



## PAIXÃO

Nova Jerusalém, em Pernambuco, já está em clima de *Paixão de Cristo*. Os artistas escalados para o espetáculo começam a gravar os vídeos de divulgação da temporada 2012 na próxima segunda-feira. José Barbosa (Jesus), Caco Ciocler (Judas, foto), Mouhamed Harfouch (Herodes), Larissa Maciel (Maria) e Ellen Rouche (Herodíades) gravarão três filmes, no teatro do Brejo da Madre Deus (PE), destacando a força dramática de cada personagem, com criação e direção de Paulo de Tarso.

# Exaltasamba abrirá temporada do Circo da Folia

**Festa, que encerra a carreira de 25 anos do grupo, trará ainda Tuca Fernandes e Forró Salgado, neste sábado**

Ascom/Divulgação



Show de despedida do Exalta será na praia de Pirangi do Norte, Litoral Sul do estado

Um dos mais queridos e maiores nomes do pagode brasileiro, o Exaltasamba fará show de despedida para o público potiguar neste sábado, 7, na Arena Circo da Folia, em Pirangi do Norte, Litoral Sul, a partir das 20h. O show inicia a temporada do verão de Pirangi e também comemorará 25 anos de existência do Circo. O Exalta, como é carinhosamente chamado pelos fãs, conquistou ao longo dos últimos anos uma carreira de dar inveja a muito artista. Criado em 1986, em São Bernardo do Campo/SP, lançou 17 CDs e quatro DVDs, com mais de oito milhões de cópias vendidas. Atualmente o grupo é formado por Péricles (banjo e vocal), Pinha (repique de mão) - o único da formação original -, Brilhantina (cavaco), Thell (tantã) e Thiaguinho (banjo e vocal), que entrou após participar do programa *Fama*.

O ultimo trabalho está registrado no *DVD Exaltasamba 25 Anos Ao Vivo*, que contou com participações especiais de convidados de diversos gêneros da música brasileira. O grupo recebeu Chitãozinho & Xororó, Mr. Catra e Mariana Rios, entre outros. O show gravado no Estádio do Palmeiras, em São Paulo, resume o repertório banda. E são essas canções que prometem marcar a passagem do grupo no Litoral Sul. O show incluirá hits como *Fugidinha*, *Tá Vendo Aquela Lua*, *Não Dá Mais* e muitos outros sucessos que fazem parte da trajetória do Exalta.

Este sábado ainda terá Tuca Fernandes em um trio elétrico e a banda mossoroense Forró Salgado para arrasta a chinela até cansar. Os ingressos estão sendo vendidos nas lojas Bizako (pista) e Adorno (camarote), localizadas no Shopping Cidade Jardim, das 9h às 21h.

### Nova estrutura

O Circo da Folia completa 25 anos de história com muitas mudanças: foi ampliado, aumentando sua capacidade de público, receberá um novo palco e também um grande camarote nos moldes da Vila Folia, reformou a área destinada aos bares, instalou novos banheiros e também ampliou o número de vagas de estacionamento.

Além destas novidades, a Arena mais agitada do verão inova com presença de um trio elétrico durante toda temporada. A apresentação do trio fará a galera aproveitar ainda mais, pois enquanto uma atração se apresenta no palco principal, a outra já estará a postos para tocar no trio assim que terminar.

### SERVIÇO

Início da temporada 2012 da Arena Circo da Folia
Quando: **sábado, 7 de janeiro, a partir das 20h**
Onde: **Pirangi do Norte, Litoral Sul**
Ingressos: **A partir de R$ 40 (meia entrada)**
Informações: **3620-5262**

### PROGRAMAÇÃO

- 07.01- Exaltasamba, Tuca Fernandes e Forró Salgado
- 14.01- A definir
- 21.01- Garota Safada, Banda Eva e Forró Curtição
- 28.01- Chiclete com Banana, Netinho e Dorgival Dantas
- 04.02- Asa de Águia, Ricardo Chaves e Forró da Pegação

Labim/UFRN



# programação

## destaquehoje

**ATRAÇÃO // INTERTV CABUGI**



Disney Pictures/Divulgação

*SESSÃO DA TARDE TRAZ A ANIMAÇÃO* TOY STORY 2

## resumonovelas

### GLOBO

**MALHAÇÃO**
Cristal mente para Alexia e diz que eles vão viajar. Guido se oferece para alugar o quarto de Gabriel com Natália, mas Babi não gosta da ideia. Gabriel fica frustrado por não ter encontrado Jefferson na clínica que Carcará lhe indicou. Moisés chega com Jefferson à rádio e Tomás aproveita para criticar Gabriel. Guido entrega uma nota promissória em seu nome para Laura. Tomás expulsa Gabriel do programa Tudo Conectado.

**A VIDA DA GENTE**
Ana conta para Alice sobre o beijo de Lúcio. Vitória fica satisfeita com o desempenho de Cecília. Ana leva Lúcio ao baile de sua avó em Gramado. Iná e Laudelino dançam e trocam declarações de amor. Rodrigo pede para Manuela voltar por causa de Júlia. Eva fica contrariada por Ana defender Manuela. Manuela chega de Florianópolis para passar o fim de semana com Júlia. Rodrigo vai para casa de Nanda. Eva procura Manuela.

**AQUELE BEIJO**
Claudia diz a Maruschka que Regina está disposta a processá-la. Brigitte encontra Camila com Flavinho em sua casa. Iara conversa com Amália e conclui que Joselito fugiu porque está com medo do amor que sente por ela. Estela joga charme para Sebastião. Íntima pede o divórcio a Bob. Vicente diz a Lucena que a solução para evitar problemas com a justiça é anular o casamento dos dois. Vera comunica a Sarita que irá denunciá-la.

**FINA ESTAMPA**
Tereza Cristina avisa que vai reabrir o Le Velmont e Fred se interessa ao saber que ela ainda não tem um chef. Griselda teme que sua rival descubra que ela financiou o novo restaurante de Renê. Renê Junior não gosta de ver Fábio olhando para Carol. Juan Guilherme avisa a Fábio que sua mãe está voltando para o Brasil. Griselda se arruma como Pereirão para trabalhar na reforma de sua mansão. Fred liga para Tereza Cristina.

### SBT

**AMOR E REVOLUÇÃO**
Mário fala a Marcela que os dois podem criar o bebê juntos. Decidida, Marcela afirma que não quer se casar, pois não o ama. Stela revela a João que está grávida. João diz que não vai deixá-la abortar a criança. Maria sente contrações. Heloisa e Nina tranquilizam José ao dizer que vão ajudar Maria no trabalho de parto. Batistelli se despede de Ernesto, que é levado por Jeová ao orfanato. Jandira é condenada por 3 anos de prisão em regime fechado.

### RECORD

**REBELDE**
Diego tenta fazer com que Roberta saia, mas ela insiste em assumir a culpa. Diego volta a rejeitar Maria. Binho diz a Diego que vai sair do colégio para encontrar Roberta. Bia e Raul fazem as pazes. Carla, Tomás, Alice e Pedro tentam decidir quem se apresentará primeiro na festa. Roberta chega com Binho. Bia diz que gostaria que os Rebeldes tocassem, mas Roberta afirma que a banda não existe mais. Diego aparece e contradiz Roberta.

**VIDAS EM JOGO**
Elton sai, dizendo que vai chamar os seguranças do condomínio. Margarida expulsa Divina de sua casa. Vinícius e Marialice ligam para algumas clínicas para localizar Augusta. Raimundo surpreende a dupla e os expulsa do escritório. Margarida recebe a visita de policiais, que solicitam sua presença na delegacia. Eles afirmam que receberam queixas de pessoas que foram hospitalizadas após o consumo das quentinhas.

## hojenatv

**INTERTV CABUGI**
**GLOBO - CANAL 11**

04H55 SAGRADO
05H00 TELECURSOS
06H00 GLOBO RURAL
06H30 BOM DIA RN
07H30 BOM DIA BRASIL
08H30 MAIS VOCÊ
09H50 BEM ESTAR
10H35 TV GLOBINHO
12H05 RN TV
12H50 GLOBO ESPORTE
13H20 JORNAL HOJE
13H50 VÍDEO SHOW
14H25 MULHERES DE AREIA
15H30 SESSÃO DA TARDE - TOY STORY 2
17H07 GLOBO NOTÍCIA
17H10 ACAMPAMENTO DE FÉRIAS
17H40 VÍDEO GAME VERÃO
17H55 MALHAÇÃO
18H25 A VIDA DA GENTE
19H15 RN TV
19H30 JORNAL NACIONAL
20H10 AQUELE BEIJO
21H20 FINA ESTAMPA
22H20 FETIVAL NACIONAL - SALVE GERAL
00H00 JORNAL DA GLOBO
00H40 SÉRIES AMERICANAS - AGRESSIVO AO EXTREMO
01H20 CORUJÃO - ALATRISTE

**BAND NATAL**
**BANDEIRANTES - CANAL 3**

04H45 ESPAÇO VIDA VITORIOSA
05H45 PRIMEIRO JORNAL
06H30 RN ACONTECE
07H00 BAND KIDS
08H15 POWER RANGERS
09H00 DIA DIA
10H15 JOGO ABERTO
11H30 JOGO ABERTO RN
12H00 DE OLHO NA CIDADE
12H20 MOMENTO POLÍTICO
12H35 BOA TARDE RN
13H00 BAND MULHER
13H30 CONEXÃO POTIGUAR
13H45 COPA SÃO PAULO
16H00 BRASIL URGENTE
17H50 RN URGENTE
18H20 JORNAL DA BAND
19H25 SORTEIO DA CAIXA
19H28 SHOW DA FÉ
20H20 ISA TKM
21H20 A LIGA
22H05 VÍDEO NEWS
22H20 OS MISERÁVEIS
23H45 AGORA É TARDE
00H30 JORNAL DA NOITE
01H30 CLAQUETE
02H45 ESPAÇO VIDA VITORIOSA

**SIMTV**
**REDE TV - CANAL 17**

07H30 LEITURA DINÂMICA - PRIMEIRA EDIÇÃO
08H00 MANHÃ MAIOR
10H00 REDETV! ESPORTE
11H00 SIM ESPORTES
11H20 ALÔ MEU POVO (AO VIVO)
11H50 SUA CIDADE (AO VIVO)
13H00 TV KIDS
POKEMON
14H00 A TARDE É SUA
16H00 PROGRAMAÇÃO REDETV
17H00 REDETV! ESPORTE APRES. PALOMA TOCCI
17H30 TEMA QUENTE APRES. KENNEDY ALENCAR
18H00 TV KIDS SUPER ONZE / POKEMON
18H50 TV FAMA
20H10 REDETVNEWS
21H10 SUPERPOP
22H50 LEITURA DINÂMICA
23H20 PROGRAMA AMAURY JR.

**TV UNIVERSITÁRIA**
**TV BRASIL - CANAL 5**

04H50 SALTO PARA O FUTURO
05H50 TELECURSO ENSINO MÉDIO
06H05 TELECURSO ENSINO FUNDAMENTAL
06H20 TELECURSO TECENDO O SABER
06H50 JORNAL VISUAL
07H00 REPÓRTER BRASIL
07H45 COCORICÓ
08H00 OS PEQUENOS ROBÔS
08H30 CASTELO RA TIM BUM
09H00 UM MENINO MUITO MALUQUINHO
09H30 JANELA JANELINHA
10H00 OS PEZINHOS MÁGICOS DE FRANNY
10H30 A TURMA DO PERERÊ
11H00 CULTURA PONTO A PONTO
11H30 UM MENINO MUITO MALUQUINHO
12H00 A TURMA DO PERERÊ
12H30 CATALENDAS
12H45 CARRAPATOS E CATAPULTAS
13H00 DANGO BALANGO
13H30 VILA SÉSAMO
14H00 COPA SÃO PAULO JUNIOR: CORINTHIANS X SANTOS/PB
16H30 ALTO FALANTE
17H00 ESTÚDIO MÓVEL
17H30 CLUBE DO TRAVESSEIRO
18H00 O MUNDO PERDIDO
18H30 TVU NOTÍCIAS
19H00 CAFÉ FILOSÓFICO: PROF. LUIS ROBERTO ALVES
19H30 OLHAR INDEPENDENTE
20H00 REPÓRTER BRASIL
21H00 3 A 1
22H00 OS PROTETORES DO PLANETA
23H00 A TV QUE SE FAZ NO MUNDO: URUGUAI
23H30 AMÉRICA LATINA TAL COMO SOMOS: "OS LATINO AMERICANOS 5"
00H30 CARA E COROA
01H00 SEM CENSURA
02H30 OBSERVATÓRIO DA IMPRENSA
03H30 CAMINHOS DA REPORTAGEM
04H30 EXPEDIÇÕES

**TV CÂMARA NATAL**
**CABO TV - CANAL 37**

08H15 APRESENTAÇÃO DO RELATÓRIO DO 1º TRIMESTRE DE 2011 DA GESTÃO DA SAÚDE (REPRISE - 30.08.2011)
11H45 PENSANDO BEM - LUCIANO RAMOS(REPRISE - 09.05.2011)
12H30 SESSÃO SOLENE 96 ANOS DO ABC (REPRISE - 09.08.2011)

**TV PONTA NEGRA**
**SBT - CANAL 13**

:: ATÉ O FECHAMENTO DA EDIÇÃO, A EMISSORA NÃO HAVIA ENVIADO A GRADE.

**TV TROPICAL**
**RECORD - CANAL 8**

:: ATÉ O FECHAMENTO DA EDIÇÃO, A EMISSORA NÃO HAVIA ENVIADO A GRADE.

**TV ASSEMBLEIA NATAL**
**CABO TV - CANAL 36**

:: ATÉ O FECHAMENTO DA EDIÇÃO, A EMISSORA NÃO HAVIA ENVIADO A GRADE.

**:: ENVIE SUA PROGRAMAÇÃO SEMANAL, ALTERAÇÕES, DÚVIDAS, SUGESTÕES OU CRÍTICAS PARA MUITO.RN@DABR.COM.BR**

## cinema

**PRÉ-ESTREIA**

**Alvin e os esquilos 3** (EUA, 2011). Direção: Mike Mitchell. Jason Lee e David Cross. Animação. Esquilos de férias a bordo de um luxuoso cruzeiro se perdem e encontram um novo amigo para brincadeiras e confusões. **Cinemark 7** (dub). 15h50. **Moviecom 5** (dub). 14h40, 16h40. L.

**ESTREIA**

**Late Bloomers - O Amor Não Tem Fim** (Late Bloomers, França/ Bélgica/ Reino Unido, 2011). Casados há 30 anos, Mary (Rossellini) e Adam (Hurt) passaram mais da metade de suas vidas juntos, criando os filhos e aguardando a chegada de uma fase mais tranquila. No entanto, percebem que estão envelhecendo e começam, cada uma à sua maneira, a enfrentar essa nova realidade. Adam vê sua carreira e situação financeira não serem tão prósperas como antes e Mary começa a apresentar indícios de demência. **Cinemark 3**. 19h10A. 12a.

**Imortais** (EUA, 2011). Direção: Tarsem Singh. Henry Cavell e Freida Pinto. Teseu é escolhido por Zeus para impedir que o rei Hipérion liberte os titãs. Contará com a ajuda de uma bela sacerdotisa. **Moviecom 6** (dub, 3D). 16h50. Moviecom 6 (3D). 19h10, 21h30. 16a.

**CONTINUAÇÃO**

**Compramos um zoológico** (EUA, 2011). Direção: Cameron Crowe. Elenco: Matt Damon. Após a morte da esposa, Benjamin e seus filhos mudam-se para o interior da Califórnia para renovar um zoológico em decadência. **Cinemark 5** (dub). 15h40. **Moviecom 2** (dub). 14h05, 16h35, 19h05, 21h35. L.

**Amanhecer** (EUA, 2011). Direção: Bill Condon. Elenco: Robert Pattinson, Kristen Stewart, Taylor Lautner, Dakota Fanning. Após se casarem, Bella e Edward passam lua de mel no Rio de Janeiro e, logo em seguida, Bella engravida, o que implica em uma série de riscos a vida do bebê e da própria mãe. **Moviecom 5**. 18h45, 21h20. 14a.

**Missão impossível - Protocolo fantasma** (EUA, 2011). Direção: Brad Bird. Elenco: Tom Cruise, Jeremy Renner, Simon Pegg. Agente da IMF Ethan Hunt é desautorizado com o resto da agência quando o presidente dá início ao Protocolo Fantasma. Ele tem de encontrar uma maneira de limpar o nome de sua agência e prevenir um outro ataque. **Moviecom 1** (dub). 15h, 17h40, 20h20. **Moviecom 7**. 13h40, 16h20, 19h, 21h40. 14a.

**Roubo nas alturas** (EUA, 2011). Direção: Brett Ratner. Elenco: Ben Stiller e Eddie Murphy. Depois que os trabalhadores de um condomínio do Central Park descobrem que suas aposentadorias foram roubadas, tramam um roubo para recuperar o prejuízo. **Moviecom 3**. 15h10, 17h25, 19h40, 21h55. 12a.

**Gato de Botas** (EUA, 2011). De Chris Miller. Antonio Banderas, Salma Hayek, Zach Galifianakis. Gato espadachim se junta a amigos para capturar a galinha dos ovos de ouro. Animação. **Cinemark 3** (dub). 19h20I. **Moviecom 4** (dub). 13h45, 15h40, 17h35, 19h30, 21h25. **Moviecom 6** (dub, 3D). 14h50. L.

**LEGENDAS**
A - Esta sessão será exibida SÓ Quinta-feira (05/01).
I - Esta sessão NÃO será exibida Quinta-feira (05/01)

**:: Esta programação é baseada em informações enviadas pelas operadoras e é válida até quinta-feira, 5 de janeiro de 2012.**

**SERVIÇO**
**Moviecom** (Praia Shopping): 2ª, 3ª, 5ª:R$ 10 ou R$ 5, o dia todo. 2ª, 3ª, 5ª (3D): R$ 16 ou R$ 8. 4ª: R$ 8 ouR$ 4, o dia todo. 4ª (3D): R$ 14 ou R$ 7. Sexta, sábado, domingo e feriado: R$ 13 ou R$ 6 (até 18h); R$ 15 ou R$ 7,5 (após 18h). Sexta, sábado, domingo e feriado (3D): R$ 20ou R$ 10. Inf: 3620-4000.

**Cinemark** (Midway Mall): 2ª,3ª, 5ª: até 17h, R$ 9 ou R$ 4,50; após 17h, R$ 11ou R$ 5,50. 2ª,3ª, 5ª (3D): R$ 19 ou R$ 9, o dia todo. 4ª: R$ 9 ou R$ 4,50, o dia todo. 4ª (3D): R$ 18 ou R$9, o dia todo. Sexta, sábado, domingo e feriado: até 17h, R$ 14 ou R$7; após 17h, R$ 16 ou R$ 8. Sexta, sábado, domingo e feriado (3D): R$ 24 ou R$ 12, o dia todo. Todos os dias uma sessão às 15h sai por R$ 4 ou R$ 2. Inf: 3221-6571.

## astros

**ÁRIES (21/03 a 20/04)**
Ideias não lhe faltam, as coisas vão bem no trabalho e, de modo geral, sua vida está tranquila. Abra a janela e grite "Viva!" para que todos possam ouvir. Quando se comemora os bons momentos, eles acontecem com mais frequência.

**TOURO (21/04 a 20/05)**
Você hoje pode receber uma notícia que cairá como bomba. O que vai fazer com essa informação será algo surpreendente, mas uma coisa é certa: deve dar bons resultados.

**GÊMEOS (21/05 a 20/06)**
As peças do quebra-cabeças que representa a sua vida estarão misturadas e não se encaixarão hoje. Mas você pode resolver essa confusão, basta manter a calma, usar a criatividade e a inteligência que lhe são características.

**CÂNCER (21/06 a 22/07)**
Finais felizes ocorrem quando a situação começa com otimismo e animação. Portanto, se começar desanimado e pessimista, o mais provável é que a situação não melhore. Se for o caso, mude de postura já!

**LEÃO (23/07 a 22/08)**
Quando está de bom humor, seu estado contagia a quem convive. Mas é provável que esteja mais pra azedo do que pra doce hoje. O melhor a fazer seria se isolar.

**VIRGEM (23/08 a 22/09)**
Embora os desafios de hoje pareçam difíceis, esse não é o caso. Tudo dependerá da sua capacidade de se adaptar às circunstâncias e, é lógico, da sua determinação também.

**LIBRA (23/09 a 22/10)**
Você está passando por uma situação que parece com outra já vivida. Mas as coisas podem ser diferentes, portanto cuidado antes de tomar qualquer decisão.

**ESCORPIÃO (23/10 a 21/11)**
Você hoje deve enfrentar o desafio de manter-se firme e fiel aos seus princípios. Suas ações hoje serão merecedoras de elogios, ainda que você mesmo tenha que fazê-los.

**SAGITÁRIO (22/11 a 21/12)**
Você acredita em solidariedade e democracia tanto quanto qualquer um. Mas às vezes você precisa fazer as coisas do seu jeito. Seja rápido e decidido, mas sempre agindo com diplomacia.

**CAPRICÓRNIO (22/12 a 20/01)**
Quando você encara suas obrigações com entusiasmo, tudo fica agradável. Mas às vezes a carga é pesada demais. Não se desespere! Comunique suas necessidades e não faltará quem se ofereça para ajudá-lo.

**AQUÁRIO (21/01 a 19/02)**
O dia não promete ser bastante agitado em assuntos relacionados ao coração. Procure ser paciente e não tome nenhuma atitude impulsiva, ou poderá perder a chance de conseguir o que deseja.

**PEIXES (20/02 a 20/03)**
A sua personalidade agradável e tranquilidade características funcionarão como um imã hoje atraindo as pessoas para perto de você. O resultado será um dia proveitoso e positivo.

Labim/UFRN



# passatempo

## oitoerros

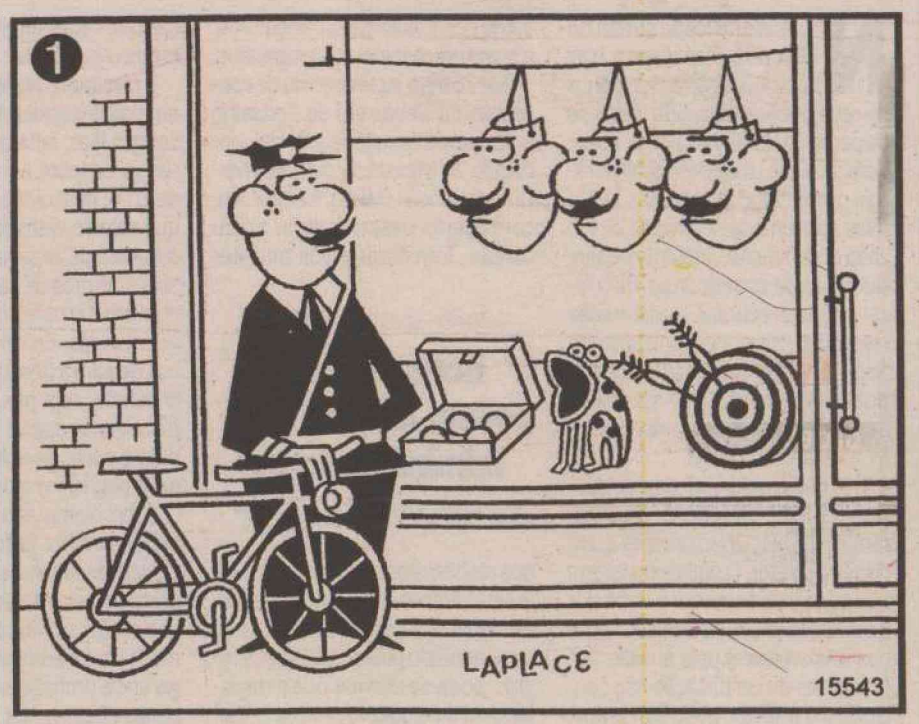


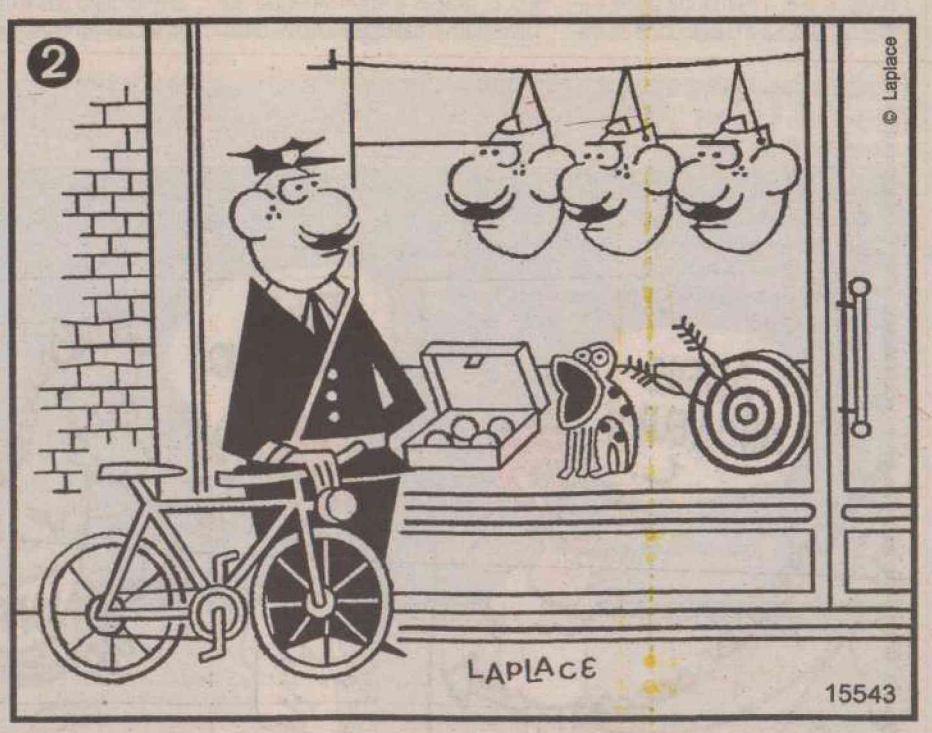


**Solução:** 1- Elástico da máscara à esquerda. 2- Corda da vitrine. 3- Centro do alvo. 4- Cabeça do sapo. 5- Farol da bicicleta. 6- Pé direito do homem. 7- Ombro direito do paletó. 8- Raio da roda traseira da bicicleta.

Um dos objetivos da democracia
Sem partes; indivisível
Dupla de cantores
106, em romanos
Rubem (?), escritor brasileiro
(?) Lima, município da Grande BH
Pererecas e sapos
Prejuízo; estrago
Dois estados do Nordeste separados pelo rio São Francisco
Câmara para bebês prematuros
Fácil de dirigir ou controlar
Projeto criado no Governo Lula
Pedra preta
Infusão digestiva
Substância orgânica que regula a fome
Bicho-papão (bras.)
Instruível
Santíssima (?), dogma cristão
Pronome oblíquo
Área urbana
(?) léu: a esmo
Oferenda a Exu
(?) José, locutor
Imortal (tem.)
José (?), político
Ordinal (abrev.)
Fertilizante
Que se origina (de algo)
Irmãos da mãe
Emissora italiana
Tome (líquido)
Setas de jogos de pontaria
Castigo físico antipedagógico
S O V A
Frívolo; fútil
Muito curto
Cobrir de substância gordurosa
Acrescentar
Leal; devotado
450, em algarismos romanos
Porta (?): nela se encaixa o pen drive
Engenharia (abrev.)
Gracejava
Uma das luas de Júpiter
Colar; grudar
Mantra usado em meditação
Fotógrafo ambulante que trabalhava em praças e jardins (pop.)
Peça com função sustentadora
"Pesquisa", em INPE

## sudoku

| | | | | | | | | |
|---|---|---|---|---|---|---|---|---|
| | 9 | | | | | | | 4 |
| 3 | | | | | 6 | 7 | | |
| | 2 | | | | | | 6 | |
| | | | | 7 | 5 | 2 | | |
| 9 | 7 | | 1 | | | 3 | | |
| | 1 | | | | | | | 5 |
| 8 | | | | | 1 | | | 2 |
| | | 6 | | | 8 | 5 | | |
| | | | | 5 | | | 3 | |

## RESPOSTAS

| | | | | | | | | | | | | | | | | | | | | | | | | |
|---|---|---|---|---|---|---|---|---|---|---|---|---|---|---|---|---|---|---|---|---|---|---|---|---|
| | | | | | | U | | D | | | | | | | | | | | | | N | | | |
| | | I | N | C | U | B | A | D | O | R | A | | | | | | | | | | | | | |
| | | G | O | V | E | R | N | A | V | E | L | | | | | | | | | | | | | |
| | | U | | I | T | A | U | N | A | | A | | | | | | | | | | | | | |
| | P | A | C | | O | G | R | O | | S | G | | | | | | | | | | | | | |
| | | L | H | E | | A | O | | T | E | O | | | | | | | | | | | | | |
| C | I | D | A | D | E | | S | E | R | R | A | | | | | | | | | | | | | |
| | | A | D | U | B | O | | T | I | O | S | | | | | | | | | | | | | |
| | | D | E | C | O | R | R | E | N | T | E | | | | | | | | | | | | | |
| | B | E | B | A | | D | A | R | D | O | S | | | | | | | | | | | | | |
| | | S | O | V | A | | I | N | A | N | E | | | | | | | | | | | | | |
| | | O | L | E | A | R | | A | D | I | R | | | | | | | | | | | | | |
| | | C | D | L | | E | E | F | | E | N | G | | | | | | | | | | | | |
| | | I | O | | U | N | I | R | | A | I | | | | | | | | | | | | | |
| | | A | | E | S | T | E | I | O | | P | | | | | | | | | | | | | |
| | | L | A | M | B | E | L | A | M | B | E | | | | | | | | | | | | | |

| | | | | | | | | |
|---|---|---|---|---|---|---|---|---|
| 6 | 9 | 7 | 3 | 1 | 2 | 8 | 5 | 4 |
| 3 | 8 | 4 | 5 | 9 | 6 | 7 | 2 | 1 |
| 5 | 2 | 1 | 4 | 8 | 7 | 9 | 6 | 3 |
| 4 | 6 | 3 | 8 | 7 | 5 | 2 | 1 | 9 |
| 9 | 7 | 5 | 1 | 2 | 4 | 3 | 8 | 6 |
| 2 | 1 | 8 | 9 | 6 | 3 | 4 | 7 | 5 |
| 8 | 5 | 9 | 7 | 3 | 1 | 6 | 4 | 2 |
| 1 | 3 | 6 | 2 | 4 | 8 | 5 | 9 | 7 |
| 7 | 4 | 2 | 6 | 5 | 9 | 1 | 3 | 8 |


www.luluteen.com.br
No mês de aniversário, uma história dos sonhos!
Edição especial toda colorida!
Pixel

Labim/UFRN



# editorial



"Não escrevo com paixão. Argumento com fatos, que estão na consciência pública"
(in "A Questão Ardente da Anistia" - 14.2.1927)

**ASSIS CHATEAUBRIAND**

## Burocracia pune saúde

Notícia publicada ontem no *Correio Brasiliense* traz preocupação aos usuários da rede pública de saúde. Trata-se da perda de R$ 100,9 milhões no orçamento das unidades administradas por entidades sem fins lúcrativos conveniadas com o SUS. É o caso de fundações, institutos e santas casas de misericórdia. Para fazer jus aos recursos, a instituição necessita obter, no Ministério da Saúde (MS), a Certificação de Entidade Beneficente de Assistência Social (Cebas). Sem o documento, a verba não chega.

É aí que reside o nó da questão. Deputados e senadores destinaram emendas parlamentares a unidades do setor. O dinheiro, porém, não pôde lhes engordar o cofre por incompetência burocrática. Técnicos responsáveis pela análise dos processos de certificação não concluíram o trabalho até o fim do ano. Alegam que a demanda pelos Cebas ultrapassa a capacidade de trabalho dos funcionários. Resultado: o governo cancelou os empenhos.

Até 2009, a incumbência de concessão do Cebas era do Conselho Nacional de Assistência Social, vinculado ao Ministério de Desenvolvimento Social (MDS). A Lei 12.101, com acerto, descentralizou a atribuição. Transferiu-a aos ministérios responsáveis pela área. Ao MS, assim, compete certificar as entidades ligadas à saúde. Como não foi surpreendido pela mudança de regras, pode-se afirmar que o ministério minimizou o volume de trabalho. E, graças à imprevidência administrativa, castiga adultos e crianças que necessitam de assistência médico-hospitalar.

**Bons médicos podem não ser bons administradores**

É revoltante. Nenhum serviço pune mais a população que a saúde. Longas filas, falta de remédios, carência de leitos e macas, escassez de UTIs, descuidos com aparelhos que salvam vidas são realidade no dia a dia de brasileiros que recorrem a centros de saúde e hospitais públicos. Os recursos humanos não ficam atrás. Enfermeiros e médicos deixam a desejar - seja por displicência, seja por sobrecarga de trabalho. A conta, como sempre, bate à porta do enfermo. Não raro ele a paga com a própria vida.

O problema não tem uma causa. Tem várias. Entre elas, a insuficiência de recursos provocada, sobretudo, pela má gestão. Bons médicos não significam necessariamente bons administradores. Sem gerência profissional, o sistema capenga e desperdiça. Agora, alia mais um inimigo aos existentes - a ineficiência da burocracia.

## CHARGE




## cartas redacao.rn@dabr.com.br

Para enviar sua opinião para a seção CARTAS, escreva para o e-mail ou envie correspondência para o endereço abaixo. Lembramos que o conteúdo é de inteira responsabilidade de seus autores.

DIÁRIO DE NATAL / REDAÇÃO
Av. Bacharel Tomaz Landim, 1042 - Jardim Lola. CEP 59104-000 S. G. do Amarante - RN

### Maus-tratos aos animais

É uma vergonha que Natal não possua um plano voltado aos animais abandonados e/ou de rua, seja de acolhimento, castração, vacinação ou mesmo de adoção. Em matéria publicada no **Diário de Natal** ontem, a direção do Centro de Zoonoses diz que não sacrifica animais à toa. Isso não é bem verdade! Eles matam muitos animais todos os dias, e em câmara de gás, sim! A imprensa precisa adentrar lá, a paisana, pra registrar essa denúncia. **Ana Lúcia de Azevedo**, por e-mail.

### Chávez gagá

Só podia ter saído da cabeça do aloprado Hugo Chávez essa idiotice de que os EUA, através dos seus órgãos de espionagem, seriam os culpados pelo fato de muitos mandatários da América Latina estarem acometidos de algum tipo de câncer. É engraçado como esses "esquerdopatas de boutique" adoram dar aos EUA a condição de "todo poderoso", colocando em "Tio Sam" a culpa por todo mal que lhes aconteça. Só espero que o futuro venha comprovar que as insinuações do "doidinho venezuelano" foram, tal como tem ocorrido em diversas ocasiões anteriores, apenas mais uma de suas "pirações", ficando claramente estabelecido que os EUA não tiveram nada a ver com essa "epidemia de câncer" que está acometendo as "elites dirigentes latinas". **Júlio Ferreira**, por e-mail.

### O povo não ajuda

No país do trambique, da fraude, da esculhambação, da corrupção e principalmente, da impunidade, a grande farra continua. Misericórdia! Ninguém faz qualquer coisa que possa parar esses gatunos. A PF faz sua parte, mas os resultados ficam pairando no ar, esperando a famigerada prescrição. Até quando? Ninguém sabe precisar. Com um povo "deitado eternamente em berço enganadoramente esplêndido," anestesiado e alienado, segue atrás do trio elétrico, dos sons do carnaval, "orgulhosamente, esperando pela Copa do Mundo e Olimpíadas. **Luciano Moura**, por e-mail.

### Errata

O personagem da primeira foto da matéria *Quais seus sonhos e desejos para 2012?* (**O Poti/Diário de Natal**, 01.01.2012) é Domingos Santana, cardiologista. Ele falou como cuidar da saúde no ano que se inicia. Pelo erro, pedimos desculpas à fonte e aos leitores.

DIÁRIO de NATAL

Presidente: GLADSTONE VIEIRA BELO | Vice-Presidente: JOEZIL BARROS | Diretor Geral: GUILHERME MACHADO

Diretor Institucional: Deliomar Soares | Editora Executiva: Juliska Azevedo

ENDEREÇO:
Av. Bacharel Tomaz Landim, 1042 — Jardim Lola, São Gonçalo do Amarante - RN — CEP: 59.104-000 — PABX: 0xx84 4009.0166

Sucursal
São Paulo (SP): 0xx11 3045.4921
Rio de Janeiro (RJ): 0xx21 2263.1945

Representantes
Distrito Federal: 0xx61 3201.0071
Ceará: 0xx85 3264.0576
Pernambuco: 0xx81 3326.7188

D.A Press Multimídia
Atendimento para venda e pesquisa de imagens: Pessoalmente: segunda a sexta, das 10h às 14h. Email e telefone: segunda a sexta, das 10h às 22h / sábados e feriados, das 12 às 18h. Email: dapress@dabr.com.br. Telefones: (61) 3214.1575 / 1582 Fax: (61) 3214.1583

| | | |
|---|---|---|
| MARKETING | | 4009-0181 |
| ADMINISTRAÇÃO | | 4009-0166 |
| ATENDIMENTO | | |
| ASSINANTE | Capital | 4009-0220 |
| | Interior | 4009-0220 |
| COMERCIAL | | 4009-0173 |
| CLASSIFICADOS | | 4009-0200 |

BALCÃO DE ANÚNCIOS:
Av. Deodoro, Lj. 7, Galeria Solar - Cidade Alta - 3201-8568

| VENDA AVULSA | |
|---|---|
| Telefone | 4009-0237 |
| Rio Grande do Norte | R$ 1,00 |
| Outros Estados | R$ 3,30 |

DIÁRIOS ASSOCIADOS

COMO ENTRAR EM CONTATO COM O DIÁRIO DE NATAL
Redação: 0xx84 4009.0150 / Circulação: 0xx84 4009.0220 / Marketing: 0xx84 4009.0181

Labim/UFRN



# Construindo e refletindo uma sociedade de Educação Inclusiva

**Alderly Maria Façanha Carvalho**
Pedagoga, especialista em Ciências da Educação e professora de Educação Infantil da UEI/UFRN
alderly.uei@gmail.com

A educação, de um modo em geral, é vista e tida com o objetivo de atender ao capitalismo neoliberal que vem se mantendo desde os anos 1980 e que tem assumido seu espaço, numa constante busca de que, essa tal "educação" atue e encontre a mágica de ser eficaz.

E quando se fala em Inclusão Social e Educativa? Como conseguir tal prodígio num cenário de tantas dificuldades que não podem ser ignoradas, que dizem respeito às pessoas com necessidades e direitos educacionais especiais? Como exercer uma docência crítica e reflexiva dentro desse contexto social de desigualdades? Quais fatores e metodologias podem levar a uma aprendizagem?

Dentro dessa perspectiva, as inter-relações que se estabelecem, as formas de organizar o trabalho, interações sociais, planejamento diário, metodologias ativas e interativas, materiais adequados às mais específicas necessidades, são fatores que têm uma grande influencia no tocante a esse processo.

Os educadores assumem grande parte de responsabilidade quando lidam com tanta diversidade, visto que necessitam de algumas competências exigidas como: formação inicial e continuada, experiência em recursos humanos e principalmente o respeito ao outro. É fato que todos que estão envolvidos nesse processo dependem uns dos outros e entre si, de competências individuais e coletivas para uma Escola Inclusiva. Essa eficácia também se liga a fatores sociais, políticos, culturais, afetivos, cognitivos, homogêneos e heterogêneos. Assim sendo, não pode ser analisada de forma objetiva, mas se refere e se interpõe a subjetividade dessas diversas realidades e contextos. Percebe-se a importância de uma atuação mais holística, indo muito além de didáticas, conhecimentos específicos, científicos e de conteúdos, para todos os que se envolvem nesse ínterim de relações. A construção de valores como a solidariedade, o respeito, a valorização como pessoa única de cada um desses seres tão "especiais" tem grande e forte influência para que se pratique realmente uma Educação Inclusiva, sem se deixar, no entanto, de primar por uma formação docente de qualidade que possa articular os processos de ensino-aprendizagem para essas pessoas.

Existem diferentes perspectivas, diferentes valores e diferentes formas de se entender essa "Inclusão". Dessa forma, os resultados são imprevisíveis e dependem de cada contexto, impossíveis de serem previstos isoladamente.

Nós educadores, podemos compreender a qualidade e a importância de cada um desses processos particulares, a ética em nossa prática educativa, a aquisição de novos conhecimentos sempre, a criatividade para fazer o trabalho da melhor forma com o que dispomos, a reflexão no sentido de tentarmos diminuir as dificuldades e os conflitos que encontramos, visto que a qualidade de nossa prática depende dessas ações/reflexões. Tampouco uma prática pode ser considerada eficaz avaliando apenas a quantidade de conhecimentos repassados e exigidos por nossa sociedade.

Inclusão social exige e exerce função socializadora, envolvendo todos os "atores" no compartilhamento de experiências vivas, ricas de significado para a vida das pessoas, uma prática de valores que são considerados primordiais, tanto individuais quanto coletivamente, dando real sentido a essas interações sociais. A busca a essa inclusão rompe com toda e qualquer linearidade, favorece aos interesses, necessidades e sentimentos que se remetem as nossas relações de cultura. É isso que vai repercutir nos processos de ensino/aprendizagem, buscando igualdade de oportunidades e justiça para todos.

# Comportamentos de risco na adolescência - Parte II

**Liliane Pereira Braga**
Mestranda em Psicologia da Saúde
lilibraga@gmail.com

No artigo anterior citamos alguns comportamentos de risco comuns durante a adolescência. Agora pretendemos esclarecer um pouco mais sobre cada um deles.

Um dos comportamentos de risco mais facilmente observado na adolescência é o nível insuficiente de atividade física, freqüentemente associado à agravos à saúde em adolescentes. Nós mesmos podemos observar que, nas últimas décadas - por uma grande influência da evolução tecnológica - crianças e adolescentes tornaram-se menos ativos, o que tem contribuído para o aumento da prevalência de sobrepeso e obesidade entre esse público. É nesse ponto que percebemos a importância da prática de atividade física no controle do sobrepeso/obesidade em crianças e adolescentes.

Além disso, devemos também lembrar que, durante a adolescência, o jovem apresenta constante preocupação com seu peso, impregnado de um ideal de beleza encontrado somente no corpo magro. A não-aceitação de seu corpo pode leyá-lo a sentir-se marginalizado na sociedade. É por isso que a adolescência é considerada um período crítico para o aparecimento da obesidade, já que além de lidar com as transições e mudanças próprias da adolescência, o jovem ainda lida com a dificuldade em aceitar-se obeso.

Outro comportamento de risco na adolescência é a vivência da sexualidade, que se dá nas seguintes condições: as atividades sexuais se iniciam cada vez mais cedo, que aliado à antecipação da idade da menarca nos últimos anos, implica em um maior tempo de exposição à concepção. Há ainda a desinformação quanto ao uso adequado de contraceptivos e um baixo índice de uso de preservativo. A atividade sexual do jovem geralmente não é programada, além de o número de parceiros ter aumentado, o que tem contribuído para o aumento da ocorrência das DSTs (Doenças Sexualmente Transmissíveis), e também para a mortalidade e morbidade dos adolescentes.

E não dá para deixar de falar sobre algumas características da própria fase da adolescência que estão relacionadas às práticas sexuais desprotegidas e à ocorrência da gravidez nessa fase do desenvolvimento, como, por exemplo, a impulsividade, o imediatismo e os sentimentos de onipotência e indestrutibilidade.

Essas características estão também na base de outro comportamento de risco na adolescência: o uso de drogas ilícitas. O adolescente procura as drogas ilícitas por uma busca imediata do prazer, uma independência do mundo externo, pois, com o auxílio dessas substâncias é possível, em qualquer ocasião, afastar-se da pressão da realidade e encontrar refúgio num mundo próprio, com melhores condições de sensibilidade. É essa propriedade das drogas que determinará o seu perigo e a capacidade de causar danos. E que fiqué claro que pertencer a uma camada social mais baixa não é condição suficiente para o uso de drogas ilícitas pelos adolescentes. Assim como os outros comportamentos de risco que foram aquí citados.

**Lembramos que o conteúdo dos artigos remetidos ao Diário de Natal é de inteira responsabilidade de seus autores.**

## DIÁRIO DE NATAL na história

### HÁ 68 ANOS

**Quarta, 4 de Janeiro de 1944**

Acontecerá hoje à noite um concerto na Praça Pedro Velho, pela banda The Souther Crusaders, organizada pelo vice-almirante Jonas H. Ingram, e conhecida como a estrela musical da Marinha norte-americana. Regerá o magnífico conjunto o tenente Greenfiel, U.S.N., sendo o programa dedicado a sociedade natalense.

### HÁ 67 ANOS

**Quinta, 4 de Janeiro de 1945**

Foi criada na cidade de Mossoró no dia 30 de novembro a Associação Profissional da Indústria de Extração de Sal do Rio Grande do Norte que defenderá as reivindicações dos industriais salineiros norte-rio-grandenses a ela filiada. A diretoria eleita ficou constituída por Francisco Vicente de Miranda Mota, presidente; Francisco Solon Sobrinho, secretário e Manoel Bento de Souza, tesoureiro.

### HÁ 66 ANOS

**Sexta, 4 de Janeiro de 1946**

Realizou-se no dia 1° a inauguração da primeira automotriz das últimas adquiridas pela Estrada de Ferro Central do Rio Grande do Norte. A viagem inaugural desse novo veículo compareceram o Senhor Interventor Federal desembargador Miguel Seabra Fagundes e família e o Dr. Raimundo de França e senhora, que viajaram até Angicos, ponto onde termina um dos trechos da Central.

### HÁ 43 ANOS

**Quinta, 4 de Janeiro de 1979**

O Banco Central não prorrogará o prazo que obriga a figurar em todos os cheques o CPF ou CGC, no campo destinado à personalização do correntista. Desde o dia 2 de janeiro que o Banco Central não aceita cheques sem esses dados no Serviço de Compensação de Cheques e outros papéis. Ainda segundo a circular 348 do BC, o Código que deve figurar no cheque, no caso de conta conjunta, é o código do primeiro titular, em conta de menor, o código do responsável.

### HÁ 28 ANOS

**Quarta, 4 de Janeiro de 1984**

A deputada Ivete Vargas, presidente nacional do PTB, morreu ontem à noite, no Hospital Sírio Libanês. Ela sofria de câncer, diagnosticado em 1981, dois dias depois da morte de seu marido. Com grande disposição para o trabalho político, ela se tornou, desde as eleições de 1982, a mulher mais poderosa do país, ao comandar no Congresso Nacional, uma bancada de 13 deputados. Ela era sobrinha-neta de Getúlio Vargas.

Labim/UFRN



mundo.rn@dabr.com.br

# O que se esconde por trás do fogo no Chile

**Para o Governo chileno, incêndios podem ter intenção política ou econômica**

EFE/Andrés Jara




**Santiago do Chile** (EFE) - O Governo chileno acredita que possam existir "intenções políticas ou econômicas" por trás de alguns dos incêndios que estão arrasando milhares de hectares de vegetação no sul do país. "Não quero arriscar, mas na verdade poderia ter alguma intencionalidade com relação ao Governo por parte de algumas empresas", declarou o ministro do Interior, Rodrigo Hinzpeter, ao canal 24 Horas.

Durante uma inspeção terrestre pelo município de Ránquil, o ministro insinuou que alguns dos incêndios poderiam ser provocados de forma deliberada, já que foram detectados vários focos separados de outros ardendo simultaneamente. "A hipótese da intencionalidade não podemos descartar ao pensar como surgiram e desenvolveram (os incêndios)", disse o ministro, que deu instruções à investigação para averiguar as circunstâncias destes casos.

As suspeitas do ministro Hinzpeter se somam aos comentários feitos pelo ministro de Agricultura, Luis Mayol, que afirmou à rádio Biobío que é "ao menos curioso" que 58 incêndios tenham acontecido em circunstâncias similares. Mayol, que assumiu como ministro na quinta-feira, acrescentou que é suspeita a coincidência no tempo de vários focos na região, motivo pelo qual foi aberta uma investigação.

Os incêndios florestais que há uma semana afetam às regiões de Magallanes, Biobío e Maule destruíram até o momento cerca de 37.400 hectares de vegetação e obrigaram o fechamento do parque Torres del Paine, uma vasta reserva situada na Patagônia chilena. Na região de Biobío, o fogo arrasou uma fábrica de painéis de madeira da companhia Celulosa Arauco. No passado, foram registrados nessa região alguns ataques contra instalações de empresas florestais que as autoridades vincularam a ativistas radicais da etnia mapuche.

A única pessoa processada até o momento pelos incêndios dos últimos dias é o turista israelense Rotem Singer, a quem as autoridades chilenas acusam de ser o causador não intencional do incêndio florestal em Torres del Paine.

CHUVAS

# Sobe o número de mortos em Minas Gerais

**Rio de Janeiro** (EFE) - A morte de um taxista, atingido por um deslizamento de terra, elevou para cinco o número de vítimas fatais das chuvas que castigam o estado de Minas Gerais, onde 52 municípios estão em situação de emergência. Segundo a Defesa Civil, esta última morte ocorreu na madrugada de ontem, em Ouro Preto. Isso porque, um taxista, que estava dormindo dentro de seu veículo em um ponto de táxi, acabou sendo soterrado por uma avalanche de terra.

Na última segunda-feira, outras duas pessoas morreram soterradas pelos deslizamentos de terras, enquanto as duas vítimas restantes morreram em consequência dos desastres provocados pelas fortes chuvas do final mês de dezembro.

Além das cinco vítimas notificadas, a Defesa Civil ainda procura o corpo de uma senhora não-identificada, que foi arrastada pelas enchentes que vem atingindo Minas Gerais há quatro dias.

Edésio Ferreira/EM/D.A Press



Enchentes atingem o estado há quatro dias ininterruptamente

RACISMO

## POLÍCIA INVESTIGA RESTAURANTE

**São Paulo** (EFE) - A Polícia Civil anunciou ontem que vai averiguar se o menino espanhol, de apenas 6 anos, foi vítima de racismo em um restaurante da capital paulista, local de onde foi expulso ao ser confundido com um menino de rua. "Será aberta uma investigação para verificar se ocorreu uma coação ilegal, mas também tentaremos estabelecer se o caso pode ser enquadrado na lei de discriminação por raça ou cor", disse o delegado Márcio de Castro Nilsson, da 36º Delegacia da Polícia Civil (Perdizes), o responsável pela investigação. O fato ocorreu na última sexta-feira em uma pizzaria de São Paulo e foi registrado no mesmo dia pela mãe do menino, uma turista espanhola de 42 anos, identificada apenas como Cristina. Segundo o casal espanhol, o filho de 6 anos, adotado na Etiópia, foi expulso do restaurante Nonno Paulo, localizado no bairro de Vila Mariana, por um empregado que teria se identificado como gerente.

RADIOTERAPIA

## LULA COMEÇA SESSÕES

Está previsto para hoje o início das sessões de radioterapia do ex-presidente Luiz Inácio Lula da Silva. Elas fazem parte do tratamento contra o câncer na laringe, identificado em outubro do ano passado. No último dia 13 de dezembro, Lula recebeu alta médica após passar pela terceira e última sessão de quimioterapia. O ex-presidente voltou ontem para sua casa, em São Bernardo do Campo (ABC Paulista), após passar férias com a família em sua casa de veraneio em Atibaia, no interior de São Paulo.

Depois da fase de quimioterapia, que reduziu o tumor canceroso em 75%, segundo apontaram os médicos que tratam Lula no Hospital Sírio-Libanês de São Paulo, passa para a próxima etapa do tratamento, a radioterapia, que deve durar entre seis e sete semanas. De acordo com informações médicas, durante esse período, Lula terá fortes restrições à fala no período.

Labim/UFRN



# classificados

**PARA ANUNCIAR LIGUE: 4009-0200**

## 1.1 Barro Vermelho

**1 IMÓVEIS Compra e Venda**

**1.1 Apartamento**

### Barro Vermelho

**3 QUARTOS**

**JM CORRETOR DE IMÓVEIS** - C.1959. F.9966-0834/8828-4614. Vende-se Apart, exc.entorno, perto de tudo and méd ldo sombr, 1 ste + 2/4 soc, sl p/ 2 amb (rda tto), wc soc, coz, (arma + granit), ár serv, ent.serv, dep compl, acab, cer, granit, blindex, slão fest, elev 2 vgs gar, ar.116m2. R$ 260 mil. APV.9020. (ma). www.imoveisempre.com.br.

### Candelária

**4 QUARTOS ou +**

**JM CORRETOR DE IMÓVEIS** - C.1959. F.9966-0834/8828-4614. Vende-se bonito apart, ár.nobre, and.méd. baixo, ldo somb, 4 sts (armar+blindex+gran), ste mást (closet + arm + hidr +blindx + escrit), sl p/4 amb, (varand+sanca + r.teto) sl TV, lavab, coz (arms) desp, ár serv, ent serv, dep comp, pso cer, ficam fixs (arm+espelhos), ár.lazer, s.fests, churrasq, jogs, 2 pisc, sauna, p.groung, sl fitness, q.poliesp, vig. 24 hrs, jdim, 2 elev, 3 vgs gar, ár priv. 257m2. APV.7230(bi). www.imoveisempre.com.br.

**JM CORRETOR DE IMÓVEIS** - C.1959. F.9966-0834/8828-4614. Vende-se Belo Apartam, ar.nobre, exc.entorn, and méd alto, ldo somb, 4 sts, sdo 1 ste mast (hidro + closet + cent.ar), esc, sl p/2 amb, (var c;vist panoram), lavab, sl intma, cpa coz (granit), desp, ár serv, dep compl, ent.serv, acab, pso porcel, cer, granito, elev, 3 vgs gar, pisc, s.jgos, s.fest, q.poliesp, fitness, seg 24 hrs, ár.256m2. APA.7290 (gr). www.imoveisempre.com.br.

**JM CORRETOR DE IMÓVEIS** - C.1959. F.9966-0834/8828-4614. Vende-se bonito apartam, ár nobre, bla vista, and méd, alto, ld sombra, excel acabam, 4 suit, 1 suit mast (closet) 1 suit reversiv c/ var, sl p/ 2 amb, var, coz (cba granit) ár serv, dep comp, pso granit + ceram, exc á.lzer s.fest, piscina churrasq, parq, jard c/ paisagis, port 24h, 2 elev, 3 vg gar. APV. 7210(AP). www.imoveisempre.com.br.

### Capim Macio

**3 QUARTOS**

**JM CORRETOR DE IMÓVEIS** - C.1959. F.9966-0834/8828-4614. Vende-se blo apartam exc loc, fino acabam, elegant, estilzad, and méd, 3 suit, lavab, pis granito + cerâm, suit mast (c/ closet+hidro, espel) sl p/ 4 amb (sanc+estant) var, suts (cortinas+blindx) cpa coz (cub granit) ár serv, dep emp, 3 vag gar, piscin, slão fsta, s. jog, 2 elev, churrasq, q.poliesp, port 24 hs. APV-4025(s).

**JM CORRETOR DE IMÓVEIS** - C.1959. F.9966-0834/8828-4614. Vende-se exc apartam ar nobre, perto tudo, coz (arms), desp, ár serv, dep comp, granit, arms fixos ficam, 2 vg gar, sl fest, piscina, parquin, churrasq, 2 elev, seg 24 hs, ár. 85m2, R$ 290 mil. APV. 3095(vmc). www.imoveissempre.com.br



IMOBILIÁRIA CAIO FERNANDES DESDE 1982 | CRECI-RN 1191-J Fone - 4008-0001

## 1.1 Capim Macio

**JM CORRETOR DE IMÓVEIS** - C.1959. F.9966-0834/8828-4614. Vende-se exc apartam ar nobre, perto tudo, coz (arms), desp, ár serv, dep comp, granit, arms fixos ficam, 2 vg gar, sl fest, piscina, parquin, churrasq, 2 elev, seg 24 hs, ár. 85m2, R$ 290 mil. APV. 3095(vmc). www.imoveissempre.com.br

### Cidade Alta

**2 QUARTOS**

**REIS MAGOS** C.1328. F: 3222.4480/3211.2355. Grande Oportunidade! Porto Potengi: var, sla 2 amb, 2/4, wc soc, coz. ár. serv, dep. comp, gar. p/1 car, R$ 135 mil, 80m2.

### Cidade da Esperança

**2 QUARTOS**

**REIS MAGOS** C.1328. F: 3222.4480/3211.2355. Cond. Solar das Nações: sla, 2/4 sdo 1 ste, wc soc, coz. c/arms, ár. serv, gar. p/1 car. R$ 120 mil.

## 1.1 Cidade Verde

### Cidade Verde

**3 QUARTOS**

**JM CORRETOR DE IMÓVEIS** - C.1959. F.9966-0834/8828-4614. VENDE-SE ótimo apart , linda vista and alto, 3/4, sdo 1 ste, sl p/2 amb, var, wc soc, coz, ár serv, dep compl, ent serv, ár lazer, s.fest, pisc, parq, churrasq, q.poliesp c/futeb, s.jgos, vig 24 hrs, 2 elev, 2 vgs gar, ár 86m2. APV480(epi)www.imoveisempre.com.br

### Lagoa Nova

**2 QUARTOS**

**JM CORRETOR DE IMÓVEIS** - C.1959. F.9966-0834/8828-4614. Vende-se Apart exc loc, 2/4, and méd, ld somb, sl + var, coz granit wc serv, pso ceram, á. lzer: sl fest, vig 24 hs, elev, piscina, churrasq, 1 vg gar, ár. 60m2. APV: 4070(asp) www.imoveisempre.com.br.

**REIS MAGOS** C.1328. F: 3222.4480/3211.2355. Villagio de Roma: sla, 2/4, wc soc, coz, ár. de serv, gar p/1 car. R$ 160 mil.

## 1.1 Lagoa Nova

**3 QUARTOS**

**REIS MAGOS** C.1328. F: 3222.4480/3211.2355. Residencial I Cristo Redentor: sla 4 ambs, sla. interna, 3/4 sdo tdos ste c/arms, coz. c/arms, ár. serv, dep. compl, capela gar p/2 cars, 200m2, R$ 480 mil.

**JM CORRETOR DE IMÓVEIS** - C.1959. F.9966-0834/8828-4614. Vende-se Belo Apartam, Coração L.Nova,perto tudo and alto, ldo somb, 3/4 sdo 2 sts, arm, sl p/2 amb + var, coz (granit), ár serv, dep emp, entrad, serv, cer, ár lazer, s.fest, pisc, churrasq, ár verde, parquin, acab, c/gás vig 24 hrs, 2 elev, 2 vgs gar, ár 90m2. APV.4090(bhb). www.imoveisempre.com.br.

**JM CORRETOR DE IMÓVEIS** - C.1959. F.9966-0834/8828-4614. Vende-se Apartam, exc localiz, 3/4 snd 1 suit (hidro) and méd baixo, ld somb, sl 2 amb + var, coz, ár serv, dep emp, ceram, ár lzer: piscina, vig 24 hs, elev, 2 vg gar, Ar: 120 m2. Val Vend R$ 185 mil aceita financ. APV.4010(ad). www.imoveisempre.com.br.

## 1.1 Lagoa Nova

**4 QUARTOS ou +**

**JM CORRETOR DE IMÓVEIS** - C.1959. F.9966-0834/8828-4614. VENDE-SE Lindo apart 4 sts, alto padrão, and alto, bla vista ntal e R.potengi c/mar, ld sombr, 4 sts arm, sl 4 amb, lavabo, sl ster/tv, ste mast, clset + sl intma + blindx, cop/coz (arm, ár serv, dep emp, entrad serv, porcel, mveis fxos, ár lazer, s.fest, pisc, churrasq, ár verde, parq, acab c/gás vig 24 hrs, 3 elev, 4 vgs gar, ár 220 m2. APV4097(cnv). www.imoveisempre.com.br.

### Morro Branco

**2 QUARTOS**

**MELO ESCRIT. IMOB. CRECI 836** F.:9973.3958 Plantão todos os dias, até às 18:00hs. Vendo aptos. 2/4 sendo 1 suíte, sala, coz, wc social, serv, varanda, elevador, 1 gar, churrasq. forno e depos. 62m2. Entrega imediata. Preço R$ 175 mil.

## 1.1 Nova Parnamirim

### Nova Parnamirim

**3 QUARTOS**

**JM CORRETOR DE IMÓVEIS** - C.1959. F.9966-0834/8828-4614. Vende-se novo, repasse, 3/4 sdo 1 ste, andar alto, coz, ár serv, wc soc, var, dep, elev, 2 vgs, ár lazer compl, entrega, dez, exc oport. R$ 105 mil. (+saldo). www.imoveisempre.com.br. APV 470(hac).

**4 QUARTOS ou +**

**REIS MAGOS** C.1328. F: 3222.4480/3211.2355. Cond. Alphaville: cond. fechado c/sla, 3/4 sdo 1 ste, wc soc, coz, ar serv, gar p/1 car. R$ 210 mil

### Ponta Negra

**1 QUARTO**

**JM CORRETOR DE IMÓVEIS** - C.1959. F.9966-0834/8828-4614. VENDE-SE belo Flat, mobiliado, estilizado, c/ vista p/ mar, acesso morro careca, and méd alto, 1 suit (ar cond + blindx) tv cbo, frigob, wc, arms, 1 vg gar, exc acab, confort, exc ár. lzer, room servic 24 hrs. (FLV.340(pn). www.imoveisempre.com.br.

## 1.1 Ponta Negra

**3 QUARTOS**

**JM CORRETOR DE IMÓVEIS** - C.1959. F.9966-0834/8828-4614. VENDE-SE blo apart - vist panoram, mar, and alt, estilizad, ld somb, 3/4, arm, sdo 1 ste, arm + blindx, wc soc, sl p/2 amb, var, coz arm + eletr, mobil e decor, ar serv, dep, ár lazer, s.fest, pisc, parque churrasq, acad, q.poliesp, p.coop, vig 24 hrs, 2 elev, 2 vgs gar, ár 115m2. APV 4095 (jtp). www.imoveisempre.com.br.

**JM CORRETOR DE IMÓVEIS** - C.1959. F.9966-0834/8828-4614. VENDE-SE exc apto c/vist p/mar, and, alto, estiliz, ld som, 3/4 sdo 2 sts, closet + arm + blindex, sl p/2 amb, var, wc soc, coz, arm, ficam fixos, ár serv, roda tto, pso granit, ár lazer, sl.fest, pisc, parq, churrasq, vig 24 hrs, 2 elev, 2 vgs gar, ár 94m2. APV4098(mtp). www.imoveisempre.com.br.

### Tirol

**3 QUARTOS**

**MELO ESCRIT. IMOB. CRECI 836** F.:9973.3958 Plantão t/os dias, até às 18h. EDIFÍCIO POENTE DO TIROL. apto.601. 3qtos ( 1 suíte) e demais dep. Entrega imediata. R$ 345.000,00 negociável.

## 1.1 Tirol

**JM CORRETOR DE IMÓVEIS** - C.1959. F.9966-0834/8828-4614. VENDE-SE Apart., exc localiz, 3/4 snd 1 suit, and méd, sl 2 amb, wc soc, coz, ár serv, dep emp, ceram, piscina, sl fest, vig 24 hs, elev, 2 vg gar, ár. 100m2. Val. venda R$ 295 mil, aceita financiam. APV.3198(aim). www.imoveisempre.com.br.

**REIS MAGOS** C.1328. F: 3222.4480/3211.2355. Cond. Manairama: Sla, 3/4 wc soc, coz, ár. serv, dep., comp, gar p/1 car, R$ 150 mil.

**4 QUARTOS ou +**

**JM CORRETOR DE IMÓVEIS** - C.1959. F.9966-0834/8828-4614. Vende-se Belo Apartam, ár.nobre, andar.méd. alto, ldo sombra, espaç, confort, 4 sts (arm + blindx), ste mast (closet + hidro + blind), sl p/2 amb (ampla + vista panoram), esc, lvabo, cpa. coz (arm + granit), desp, ár serv, dep compl, ent. serv, granit, cer, sanca, rda tto, ficam móveis fixos, ár.lazer. s.festa, sauna, pisc, churrasq, vig 24 hrs, gerador, elev, 3 vgs gar, ár 245m2. APV.3155(nc). www.imoveisempre.com.br

**JM CORRETOR DE IMÓVEIS** - C.1959. F.9966-0834/8828-4614. vende-se excel apart estiliz, modern, 3 suit + 1 escrit, and méd, ld sombra, suit mast (2 closet + armars +blindx + hidro + escrit) sl 3 amb, var, roup, copa coz (armars) desp, ár serv, dep comp, ent serv, sanc, ficam móveis fixos, ár. lzer: sl fest, churrasq, vig 24 hs, 2 elevad, 2 vg gar, ar.227m2 R$ 440 mil. APV.3195(kaf) www.imoveisempre.com.br.

## 1.2 Casa

### Emaús

**2 QUARTOS**

**ESCRIT.IMOB.CARLOS CUNHA** C.1073.F.:3211-3252/4646. Emaús/B. Industrial: 1 st + 2/4, sl, gar, ót. localização. R$ 190 Mil

### Nova Parnamirim

**3 QUARTOS**

**JM CORRETOR DE IMÓVEIS** - C.1959. F.9966-0834/8828-4614. VENDE-SE ótm csa, cond fech, 3/4 snd 1 suit, 1 sl, star, 1 sl jantar (rda teto + lumin), wc soc, (arm + blindex + granit), 3 qto pode s/escrit, (arm + sanca), copa/coz, (armars + cba e bancdas granit), ár serv, dep compl, cer, trraço, 2 vgs grag, churrasq, grand, ar 130m2. R$ 250 mil. (ac negoc). vlor cond. R$ 240,00 (PDE Financ) CV.968(sbm) www.imoveisempre.com.br.

**JM CORRETOR DE IMÓVEIS** - C.1959. F.9966-0834/8828-4614. VENDE-SE ótm csa, cond fech, 3/4 snd 1 suit, 2 vg gar, entrad soc, 1 sl p/ 2 amb, coz amer, wc soc (blindx + arms) desp, ár serv, entrad serv, terraço, jard, na suit (arms + blindex) 2/4 soc, Ficam tds m.fixos, ld somb, exc ár lzer cletiva> 2 piscinas, churrasq, parq, s.fest, vig 24 hs, 2 vg gar, Ar: 190M2. Vlor cond> R$ 110,00. (CV.900(rm) www.imoveisempre.com.br.

**JM CORRETOR DE IMÓVEIS** - C.1959. F.9966-0834/8828-4614. VENDE-SE Casa, ,Cond, Fechado, 3/4, sdo 1 ste, 1 sl star, 1 sl jantar, wc soc (granit), coz (armars + cba e banc gra nit) ár serv, grad toda cer, terraço, 2 vgs gar, ar 120 m2. R$ 200 mil. (ac negoc) vlor cond R$ 190,00 (PDE Financ) CV.965 (aib) www.imoveisempre.com.br

IMOBILIÁRIA CAIO FERNANDES DESDE 1982 | CRECI-RN 1191-J Fone - 4008-0001


Carro&moto



TÁ TUDO AQUI.

*Chegou o suplemento que vai ser o porta-voz do mercado de carros e motos do Rio Grande do Norte. Os salões que acontecem pelo mundo, as notícias da indústria nacional e internacional, test drives exclusivos, dicas de oficina, quem é quem no ramo em nosso estado.*

*Carro&Moto traz tudo tudo o que precisa saber para comprar, vender, cuidar, escolher, equipar, conservar, tunar e aproveitar no mundo das quatro e das duas rodas.*

*Toda quinta. Aqui, no Diário de Natal.*

DIÁRIOS ASSOCIADOS

*Não importa de que lado você está. O Diário de Natal está do lado do leitor, trazendo sempre as informações que você precisa. Há 70 anos.*

70 anos DIÁRIOdeNATAL

Labim/UFRN



## 1.2 Parnamirim

### Parnamirim

**2 QUARTOS**

**REIS MAGOS** C.1328. F: 3222.4480/3211.2355. Sla, 2/4, wc soc, coz, ár. serv, qtal, gar p/2 carros coberta, jdim c/gramado. Laje plana, 66,62m2. R$ 120 mil valor negociável.

### Parque das Colinas

**4 QUARTOS ou +**

**JM CORRETOR DE IMÓVEIS** - C.1959. F.9966-0834/8828-4614. Vende-se linda casa, nova, moderna, 2 paviment, fino acabam, porcelanato, terraço, 4 suit, 3 closet (blindex) suit master (hidr + closet + arms) sl star, jntar (sanca) var, sl int, lvab, copa coz (arms) desp, ár serv, dep comp, ár. 400m2, 6 vag gar, segur eletron, ld somb, exc ár. lzer, piscina. CV.1020(pc). www.imoveisempre.com.br.

### Ponta Negra

**3 QUARTOS**

**JM CORRETOR DE IMÓVEIS** - C.1959. F.9966-0834/8828-4614. VENDE-SE excel casa, alto padrão, P>Neg Boulevard, 390m2, 3 sts, sl 4 ambts, lvab, 2 pvimts, copa/coz, ár serv, pisc, churrasq, deck, ste mast, closet spar, hidro, vrand), pisc, churrasq, jdim, 2 vgs gar, cob, márm, grant, climatzda, arm, ac negocia. ár lazer, seg 24 h. CV 670(ppn). www.imoveisempre.com.br.

### Praias

**2 QUARTOS**

**ESCRIT.IMOB.CARLOS CUNHA** C.1073.F.:3211-3252/4646. Piragi/Praia: 01 st. + 2/4, sala, gar p/2 carros, armários, lat. livres. 190 Mil.

**3 QUARTOS**

**REDINHA NOVA** Varanda em L, 3 qtos (1suíte), wc social, despensa., sala, coz.inha, piscina e churrasqueira. Tel.: 3211-2943.

**ESCRIT.IMOB.CARLOS CUNHA** C.1073.F.:3211-3252/4646. Maxaranguape: 3/4 sdo 1 ste, sala, gar, terraço, lat. livres, 477,96 m2. R$ 80 mil (quitada)

**ESCRIT.IMOB.CARLOS CUNHA** C.1073.F.:3211-3252/4646. Ponta Negra: 3/4 sdo 1 ste, 2 sls, gar, lat. livres, estuc, dep. piso cerâmica. 380 Mil.

### Tirol

**4 QUARTOS ou +**

**ESCRIT.IMOB.CARLOS CUNHA** C.1073.F.:3211-3252/4646. 5 sts + 2/4, 3 salas, escritório, gar p/5 carros, grades, jardim, quintal, estuc. R$ 1,2 Milhão

## 1.4 Terrenos e Áreas

### Nova Parnamirim

**JM CORRETOR DE IMÓVEIS** - C.1959. F.9966-0834/8828-4614. VENDE-SE Exc. lote 360m2, c/ infraestrutura p/ construção de exc casa fácil acesso, terreno de esq, ld somb, escriturado. R$ 55 mil. www.imoveisempre.com.br. VL.97(s)

### Redinha

**ESCRIT.IMOB.CARLOS CUNHA** C.1073.F.:3211-3252/4646. Terr. 170m2, R$ 8 Mil (Esc. Pública)

### Grande Natal

**JM CORRETOR DE IMÓVEIS** - C.1959. F.9966-0834/8828-4614. Lote Alphaville: vende-se excel lote 465m2 c/ infraestrutura p/ construção de exc casa; Fácil acesso, ld sombra e nascente. Valor venda R$ 195 mil. www.imoveisempre.com.br. (VL.77(hv).

4009.0200 CLASSIFICADOS DO DIÁRIO. VENDE MAIS. PRA TODO TIPO DE NEGÓCIO

## 2.1 Barro Vermelho

## 2 IMÓVEIS Aluguel

### 2.1 Apartamento

### Barro Vermelho

**2 QUARTOS**

**REIS MAGOS** C.1328. F: 3222.4480/3211.2355.Cond. Las Leñas: sla, 2/4 sdo 1 ste, wc soc, coz , ár de serv, gar p/1 car. R$ 800,00 + taxas.

### Lagoa Nova

**3 QUARTOS**

**REIS MAGOS** C.1328. F: 3222.4480/3211.2355. Cond. Ville de Saint Denis: var, sla em L, 3/4 sdo 1 ste, coz, ár. serv, dep. compl, c/gar, ldo sombra, excel. ár. de lazer, R$ 1.300,00 + tyaxas.

**REIS MAGOS** C.1328. F: 3222.4480/3211.2355. Ed. Jaguarari: sla 2 amb, 3/4 sdo tdos ste, coz. amer c/arm, wc osc, ár. serv, gar p/1 car, R$ 1.100,00 + taxas.

**REIS MAGOS** C.1328. F: 3222.4480/3211.2355. Cond. Itapiru: var, sla, 3/4 sdo 1 ste, coz, wc soc, ár. serv, gar. p/1 car. R$ 900, 00 + taxas.

### Praias

**3 QUARTOS**

**REIS MAGOS** C.1328. F: 3222.4480/3211.2355. Cotovelo: Cond. Santos Reis: Sla, 2/4 c/var ew 1 ste, wc soc, coz, ár. serv, dep. comp. R$ 850,00 c/IPTU incluso.

### Serrambi

**2 QUARTOS**

**REIS MAGOS** C.1328. F: 3222.4480/3211.2355. Cond. Flamboyant's:sla, 2/4, wc soc, coz, dep. e ár. serv, R$ 700,00 c/IPTU incluso.

### Tirol

**2 QUARTOS**

**REIS MAGOS** C.1328. F: 3222.4480/3211.2355. Cond. Ruth Galvão: Var, sla, 2/4 sdo 1 ste c/arms, coz. c/arms, wc c/blindex e arms, ár. serv, gar. p/1 caqr, andar alto, excel. ár de lazer, ótima localização. R$ 900,00 + taxas.

**3 QUARTOS**

**REIS MAGOS** C.1328. F: 3222.4480/3211.2355. Cond. Manairama: Sla, 3/4 wc soc, coz, ár. serv, dep., comp, gar p/1 car, R$ 700,00 + taxas.

### 2.2 Casa

### Areia Preta

**1 QUARTO**

**KITNET** Mobiliado A. Preta. 1/4, sl, coz, wc.8833.7597/3082.0026

### Praias

**2 QUARTOS**

**FIM SEM. EM GRAÇANDU 180, 00** 4pessoas( Sex a dom).F: (84)3226-2006/9148-8774

**3 QUARTOS**

**PRAIA DE BÚZIOS** Casa mobiliada, antena barabólica, pisc, varanda.F:3231-5851/8895-5851

### 2.3 Pontos Comerciais

### Alecrim

**REIS MAGOS** C.1328. F: 3222.4480/3211.2355. Loja c/wc, R$ 3.500,00.

### Lagoa Nova

**CENTER MOR** Salas/lojas, wc, estacionamento rotativo. Apartir R$ 600,00. Entre Jaguarari/ Prudente.9982.2715

## 2.3 Lagoa Nova

**REIS MAGOS** C.1328. F: 3222.4480/3211.2355. 2 salas c/wc, ót. p/escrit de advocacia. R$ 1 mil.

**REIS MAGOS** C.1328. F: 3222.4480/3211.2355. Ponto Comercial excel. p/clínica e escrit. R$ 3.500,00.

**REIS MAGOS** C.1328. F: 3222.4480/3211.2355. Loja c/wc, R$ 1.800,00, 72m2.

### 2.6 Rurais

### Fazendas

**VENDE-SE 01 FAZENDA** EM MONTE ALEGRE. Tr. 8807-0034/ 8843-1055

## 3 VEÍCULOS

### 3.1 Automóveis

### Fiat

**PALIO CELEBRATION** 09/10, compl,extra, 8804.1540 de partic.

## 3.1 Fiat

**PALIO CELEBRATION** 06/07, compl,extra, 8804.1540 de partic.

### Renault

**CLIO, 06** 02 portas, vermelho, ar, ve, alarme. R$ 15.500. F:9679-4416/3206-4381

### Volks

**FOX 2008** - Completo de tudo. R$ 25 mil. 8804.1815/9959.5922

### 3.1 Moto

### Honda

**FAN 150** 2011, vermelha metálica, c/3.000kms, bem conservada. R$ 6.200,300. F: 8833.3841

### Traxx

**TRAXX 2011** 80km, incluso baú e capacete. R$ 2.800. 8882.5608

## 4.1 Oferta de Trabalho

## 4 TRABALHO E FORMAÇÃO PROFISSIONAL

### 4.1 Oferta

**A MADJOIA POSSUI VAGAS** - P/quem deseja trabalhar.3221-6242. www.madjoia.com.br

**OPORTUNIDADE!- Seja Revendedor(a) Chlorophylla. Rua João Pessoa, 235, Centro. nova loja no Hotel Residence. 3201-1285.**

## 5 CASA & SERVIÇOS

### 5.1 Construções e Reformas

### Construções

**MESTRE DE OBRAS** - Construímos, reformamos e executamos formas e ferragem. 9175-8543.

## 5.2 Aulas Particulares

### 5.2 Educação e Ensino

### Aulas Particulares

**AULAS DE MATEMÁTICA** Em domicílio. . 9961-6645/8759.0092

### 5.6 Serviço para o Lar

### Lavanderia

**CLÁRITY LAVANDERIA** - Busca e entrega grátis. Aceitamos cartões. 3213-0783/8749-4353.

### 5.7 Serviços Profissionais

### Advocacia

**ADVOCACIA PENAL** - Direito consumidor e todas as causas. Dr. Geraldo OAB/RN 8743. F:9136-7664/8133-3434/8753-0664

## 5.7 Contador

### Contador

**GERALDO CONTABILIDADE** F:3241-3375

### Detetives

**DETETIVE SANTOS** - Investigações em geral, ética, segurança e sigilo. F: 3662.5145/9969.4544

## 6 NEGÓCIO & OPORTUNIDADE

### 6.2 Comunicados, Recados e Editais

### Convocações

**AVISO DE COMPARECIMENTO** - Ao senhor proprietário do lote 1738, loteamento Bela Vista II, situado na rua Alvaredo, B. Pamamirim, Parnamirim/RN. Favor entrar em contato com o telefone com o telefone: 9464-4208, PARA fins de assinatura de carta de anuencia em virtude do recuo de construção vizinha. É necessário estar com os documentos pessoais e escritura pública devidamente registrada em cartório competente.

## 6.2 Mitsticos

### Mitsticos

**PREVISÕES PARA 2012** Joana D'arc.Falo tudo em uma só consulta.Trago seu amor de volta. Trabalho para todos os fins. Resultado garantido,3661-8311/ 8873-3093/ 3672-4521

**TRAGO SEU AMOR DE VOLTA** - Felicidade é um direito seu. Previsões p/2012. Falço e desmancho qualquer tipo de trabalho espiritual. 3605-5051/9660-0747

### 6.4 Oportunidades

### Negócios

**RELÓGIO DE PONTO** ELETROPOIT .Vendas e locação. ligue: 4141-0644/9431-0527

### 6.6 Turismo

### Excursões

**BETEL TUR** Passagem aereo p/ qq lugar do Brasil R$ 490,00 c/ taxa incluso. 3201-5699/3272-0228

### Hotéis e Pousadas

**POUSADA NOVA HOLANDA** Praia Barra de Cunhaú. Diárias a partir de R$ 30,00 por pessoa. Exceto feriados. (84) 3241.4363/ 9921.3192.

### 6.8 Sexy Shop

### Acompanhantes

**JÚ** Sarada fço.tudo. 8809.0828

**VANESSA** Gata t/ tudo. 8882.7278.

---

**PREFEITURA MUNICIPAL DE PASSAGEM/RN**
**AVISO DE LICITAÇÃO**
**TOMADA DE PREÇO Nº 001/2012**

A Prefeitura Municipal de Passagem/RN comunica aos interessados que realizará licitação na modalidade TOMADA DE PREÇO no dia 19 de janeiro de 2012, às 10:30 h, no 1º andar do edifício – Sede da Prefeitura Municipal na Rua Senador Dinarte Mariz, 288, Centro, na cidade de Passagem/RN. Objeto: contratação de Empresa para fornecimento de combustíveis e lubrificantes para a frota de veículos da Prefeitura Municipal de Passagem, como também aos veículos que prestam serviços a esta administração.

As informações sobre este certame bem como a íntegra do Edital e seus anexos poderão ser adquiridos, através do contato com a CPL no horário das 07:00 h às 13:00 h, de segunda a sexta-feira, pelo telefone (084) 3286-0029 ou no endereço acima mencionado.

Passagem/RN, 03 de janeiro de 2012
Ronaldo Meireles Barreto – Prefeito Municipal

---

**SEJA UM OFICIAL OU SARGENTO TEMPORÁRIO DO EXÉRCITO**

O 7º Batalhão de Engenharia de Combate (7º BE Cmb) está pré-selecionando cidadãos para as especializações de **Engenharia Civil, Biologia e de Técnico de análises clínicas.** Os candidatos deverão comparecer à Rua Djalma Maranhão, 641, Nova Descoberta, no período compreendido entre os dias **02 a 05 de janeiro de 2012, das 08:00 às 11:00 h** portando os documentos previstos no Edital de Convocação (www.7rm7de.eb.mil.br).

**Maiores informações: 3344-1049 (Sgt Valter) / 3344-1087 (Sgt Nascimento)**

---

Passa e Fica

**ESTADO DO RIO GRANDE DO NORTE**
**EDITAL DE CONVOCAÇÃO Nº 001/2012 - CPL**
**CONVOCAÇÃO PARA CADASTRAMENTO DE FORNECEDORES**

O PRESIDENTE DA COMISSÃO PERMANENTE DE LICITAÇÃO DA PREFEITURA MUNICIPAL DE PASSA E FICA, ESTADO DO RIO GRANDE DO NORTE, torna público que está convocando, a partir do dia 03 de Janeiro de 2012, nos dias úteis, no horário de expediente normal das 08:00 às 14:00 as firmas interessadas ou portadoras do Certificado de Registro Cadastral da Prefeitura Municipal, para cadastramento ou revisão e ajuste dos seus documentos apresentados anteriormente. Para o cadastramento ou renovação no Cadastro de Fornecedores, Prestadores de Serviços e Executores de Obras. A relação dos documentos encontra-se a disposição para retirada pelos interessados no Setor de Cadastro-Comissão Permanente de Licitação da Prefeitura Municipal., situado a Praça Luiz Amâncio Ramalho, Nº 80 – Centro – Passa e Fica/RN. Maiores informações poderão ser obtidas através do tel.(84) 3288 2263 e Fax (84) 3288 2263 Passa e Fica-RN., 02 de Janeiro de 2012.

Jailson Percílio de Oliveira
Presidente da CPL

---

**COOPHAB/RN - Cooperativa Habitacional dos Servidores e Trabalhadores Sindicalizados do Rio Grande do Norte. CNPJ/MF Nº 70.162.904/0001-07. - CONVOCAÇÃO DA ASSEMBLÉIA GERAL EXTRAORDINÁRIA SECCIONAL.**

São convidados os senhores Associados para a Assembléia Geral Extraordinária Seccional do Programa Habitacional ***"RESIDENCIAL CIDADE DOS JARDINS*, dia 19/01/2012, a partir das 08:00 hs,** na sede desta Cooperativa, situada à Praça Padre João Maria, 74 – Cidade Alta, nesta capital em primeira convocação, a fim de deliberarem sobre a seguinte ordem do dia: **a)** Relatório da Diretoria Técnica; **b)** Distribuição dos Imóveis; **c)** Outros assuntos de interesse dos Associados. NOTAS: 1- A Assembléia em 1ª Convocação será instalada com um quórum de dois terços dos Cooperantes; em 2ª Convocação, uma hora após, com metade mais um dos associados e em 3ª convocação, permitindo-se um quórum de dez Cooperantes, uma hora após a 2ª Convocação; 2- Para efeito de contagem de quórum considerar-se-á o número de 640 (Seiscentos e quarenta) sócios. Natal(RN), 02 de janeiro de 2012 – José Edival Germano Martins – Diretor-Presidente.

---

**EXPLORAÇÃO SEXUAL DE CRIANÇAS E ADOLESCENTES É CRIME.**

DISQUE DENÚNCIA
**0800 84 2999**

9765

---

**USE ESTA ARMA CONTRA O CRIME E A VIOLÊNCIA.**

**DENUNCIE.**

**A LIGAÇÃO É GRATUITA E A SUA IDENTIDADE NÃO SERÁ REVELADA.**

DISQUE DENÚNCIA 0800-84-29-99 DELEGACIA DE TÓXICOS 3232.1554

DENUNCIE ESTUPRO. ROUBO. FURTO. PROSTITUIÇÃO INFANTIL. TRÁFICO DE DROGAS. VIOLÊNCIA INFANTIL OU CONTRA IDOSOS. FAÇA A SUA PARTE



146337

---

174102



**ANÚNCIOS QUE DISCRIMINEM NÃO É LEGAL**

**Art. 373-A**. Ressalvadas as disposições legais destinadas a corrigir as distorções que afetam o acesso da mulher ao mercado de trabalho e certas especificidades estabelecidas nos acordos trabalhistas, é vedado:

**I**- Publicar ou fazer publicar anúncio de emprego no qual haja referência ao sexo, à idade, à cor ou situação familiar, salvo quando a natureza da atividade a ser exercida, pública e notoriamente, assim exigir; ( Artigo 373-A, inciso I, da CLT)

**Art. 1º.** Fica proibida a adoção de qualquer prática discriminatória e limitativa para efeito de acesso a relação de emprego, ou sua manutenção, por motivo de sexo, origem, raça, cor, estado civil, situação familiar ou idade, ressalvadas, neste caso, as hipóteses de proteção ao menor previstas no inciso XXXIII, do art. 7º da Constituição Federal. (Art. 1º, Lei nº 9029/95).

Labim/UFRN





FÁBIO PACHECO
fabiopacheco.rn@dabr.com.br
LUAN XAVIER - INTERINO
luanxavier.rn@dabr.com.br

# driblecurto

## O ingresso é caro, sim

Acompanhei ontem o início de uma discussão sobre o preço dos ingressos para os jogos do Campeonato Potiguar. O cenário é o seguinte: o clube diz que cobra o preço que julga necessário para ficar em uma média nacional e conseguir honrar suas obrigações financeiras no custeio das partidas. O torcedor, por sua vez, acha caro. Se os clubes do Rio Grande do Norte querem de fato tratar o futebol como produto, devem começar a repensar isso, afinal como se diz por aí, o cliente, nesse caso o torcedor, tem sempre a razão. Não se pode cobrar pelo produto "futebol no RN" o mesmo valor que se cobra pelo produto "futebol nacional", já que em muitos estádios Brasil afora o preço cobrado para partidas de competições nacionais é equivalente ao que é cobrado aqui em partidas locais. Além disso, o próprio clube entra em contradição ao cobrar um ingresso mais caro e depois dizer que a bilheteria não é suficiente. Sendo assim, vejo que a solução seria chamar o torcedor ao estádio e lá vender os produtos "América", "ABC", "Alecrim" e os demais. Maneiras não faltam e hoje podemos dizer que, no caso de ABC e América, já contamos com pessoas preparadas para tratar disso.

**Assu**
Segundo representante potiguar na competição, o Assu estreia amanhã na Copa SP de Futebol Júnior. O adversário será o Inter de Limeira, em Limeira, às 16h (horário de Natal). O Camaleão está na chave do Santos.

**Posse**
O América dá posse hoje seu novo comandante. Hermano Morais transmitirá o cargo de presidente do clube ao eleito Alex Padang e seu vice-presidente Kleber Carvalho. Para a ocasião, uma grande festa está sendo preparada na sede social da Avenida Rodrigues Alves, a partir das 20h. A posse festiva será realizada para conselheiros do clube, autoridades, imprensa e convidados.

**Coletivo**
ABC e América trabalham hoje em dois períodos. Pela manhã o Alvinegro tem programada uma atividade na academia do clube, enquanto em Parnamirim os comandados de Flávio Araújo realizarão um treino tático. À tarde, tático no ABC e coletivo no CT do time rubro.

**Marizão**
Caicó e Coríntians voltaram a treinar no Marizão. Os dois representantes caicoenses no Estadual 2012 estavam tendo que se virar em outras cidades em virtude da total falta de condições de treino o estádio. Agora o problema será dividir o campo: um dia o Galo treina até 17h30 e o Caicó treina à noite, no outro, acontece o inverso.

**CHEGOU**

O zagueiro Mauro foi o último a se reapresentar no América para dar início aos treinamentos visando o Estadual. O defensor chegou ontem a Natal e foi para o CT de Parnamirim, onde realizou avaliação física e deu início aos treinamentos com bola.



Eduardo Maia/DN/D.A Press

**AMISTOSO I**
O Baraúnas fará um amistoso hoje contra o selecionado de Baraúna, às 20h, no estádio Nogueirão, em Mossoró. Quem também fará um jogo teste é o Santa Cruz, que irá enfrentar o selecionado de São Paulo do Potengi, às 20h, no estádio municipal de São Paulo do Potengi.

**AMISTOSO II**
A diretoria do América definiu os valores dos ingressos para o amistoso de sábado (7) contra o CSP-PB, às 16h, no estádio Nazarenão. Os bilhetes para o único teste antes da estreia do time rubro no Estadual custarão R$ 20 (inteira) e R$ 10 (meia-entrada).

## Cruzeiro investe tudo em Marcos, Osvaldo e Walter

**Presidente Gilvan revela que únicas possíveis contratações serão os três atacantes**

Ao contrário do que foi comentado pela diretoria do Cruzeiro há algumas semanas, o clube celeste já não tem mais cartas na manga para reforçar o time na temporada 2012. O presidente Gilvan de Pinho Tavares revelou que as únicas negociações do clube são com Walter, do Porto, Osvaldo, do Al Ahli, e Marcos Aurélio, do Coritiba.

Walter é o jogador mais próximo da Toca da Raposa. O atleta já foi liberado pelo Porto para negociar com o Cruzeiro o empréstimo de um ano e deverá ser anunciado nos próximos dias.

"Não há outras opções, não há mais cartas na manga. Nossas contratações ficarão em torno desses três nomes. Pelo menos um deles nós vamos trazer, mas estamos negociando com os três. Estamos retomando os negócios nesta semana e esperamos anunciar os reforços em breve", disse Gilvan.

Até mesmo a contratação de um lateral-direito já foi descartada pela diretoria. Essa era uma das prioridades do clube, mas já é tratada de outra forma pelo Cruzeiro. O ala só virá para a Toca da Raposa se aparecer uma situação muito favorável ao clube celeste.

**Era uma das prioridades do clube**

"O Marcos volta de empréstimo e nós temos boas opções para a lateral. Não estamos mais procurando o lateral-direito. Temos o Diego Renan, que joga dos dois lados, e ainda contratamos o Marcelo Oliveira, que é volante e também joga de lateral. Tínhamos a intenção de trazer outro, mas não haverá essa contratação, pois agora já temos boas opções", disse Gilvan.

FLAMENGO

## Alex Silva pisa na bola mais uma vez

Douglas Shineidr/D.A Press



O jogador, que não é unanimidade no clube, começou mal a temporada

Depois de reclamar da torcida ainda em 2011 durante o Campeonato Brasileiro, o zagueiro Alex Silva não apareceu na reapresentação do elenco rubro-negro e gerou insatisfação na comissão técnica.

O jogador, que não é unanimidade na torcida, começou a temporada 2012 mal segundo o treinador rubro-negro, Vanderlei Luxemburgo. A insatisfação com a ausência do defensor e um não comunicado da ausência, fizeram a comissão técnica fechar a cara ainda no primeiro dia de treino da equipe.

Apenas com Magal como reforço, o Flamengo ficou ainda na saudade do meia Thiago Neves, que sem contrato, não foi ao Ninho do Urubu. A direção rubro-negra ainda tenta um desfecho positivo para o meia.

O Flamengo ainda terá duas baixas para a pré-temporada. O lateral Rafael Galhardo e o atacante Diego Maurício deverão ser operados e ficaram de fora do primeiro período de treinos. Galhardo, com uma amigdalite será submetido a uma cirurgia para tentar diminuir o problema. Já Diego, teve um desvio de septo constatado e será feita uma cirurgia para reparar o problema respiratório do atacante.

FABRÍCIO

## PROMESSA DE ABANDONAR POLÊMICAS

Além do futebol aguerrido que fez o São Paulo contratá-lo para servir de exemplo ao resto do elenco, Fabrício chamou atenção no Cruzeiro por declarações polêmicas. O volante chegou a se dizer injustiçado pela arbitragem e duvidou da aplicação de suspensão a Ronaldinho Gaúcho. No novo clube, porém, ele promete se conter.

"A gente é igual criança pequena às vezes, né? Vai vendo até onde é o nosso limite. Sei por experiência própria que não posso fazer discursos iguais àquele", apontou o meio-campista à rádio Estadão/ESPN, falando especificamente da confusão envolvendo Ronaldinho.

Na primeira semana de novembro, às vésperas de um duelo contra o Flamengo, Fabrício ironizou a possibilidade de enfrentar um Rubro-negro sem seu camisa 10, que seria julgado pelo STJD por se desentender com o volante Heleno, do Ceará.

"CBF? Flamengo? Está de brincadeira. Capaz eu de pegar dois ou três jogos porque estou falando isso aqui. Ronaldinho suspenso? Difícil, hein? Temos que nos preocupar com outras coisas", falou o volante, à época, antes de o tribunal aplicar só um jogo de gancho ao meia do Flamengo, liberando-o para enfrentar o Cruzeiro.

Labim/UFRN



EDITOR >> Edilson Braga (edilsonbraga.rn@dabr.com.br) esportes.rn@dabr.com.br


Fábio Cortez/DN/D.A Press


Ascom/Divulgação

# OAS teme Arena do Dragão

**Empresa responsável pela construção da Arena das Dunas manteve contatos com alguns dirigentes americanos**

COPA Brasil 2014

Luan Xavier
luanxavier.rn@dabr.com.br

O consórcio Arena das Dunas Concessão e Eventos S/A, responsável por gerir a obra do futuro estádio natalense para a Copa do Mundo Fifa em 2014 junto às empreiteiras OAS e Coesa, está com medo de que a Arena das Dunas se transforme em um chamado "elefante branco". Tanto que representantes da empresa procuraram o América para se inteirar sobre o projeto de construção da Arena do Dragão, futuro estádio americano, a fim de tentar garantir uso por parte do time rubro na nova praça esportiva. A informação inicial foi divulgada ontem pelo blog do jornalista Carlos Alberto Barbosa.

"Tivemos apenas uma conversa preliminar. Ficamos de ter uma conversa a posteriori", disse o deputado Hermano Morais, que hoje irá transferir o cargo de presidente do clube ao empresário Alex Padang. Segundo ele, representantes da OAS procuraram alguns dirigentes rubros a fim de colher informações sobre o futuro estádio americano. A preocupação seria garantir que a Arena das Dunas tivesse uso, já que, com ABC e América tendo estádios próprios, apenas o Alecrim faria uso da futura praça esportiva.

Ao Diário de Natal, Hermano Morais disse que não acredita que o novo estádio de Lagoa Nova se transforme em um "elefante branco", dada sua proposta de uso. "Acredito que não vai ter nenhum problema de ociosidade em relação ao uso, porque tanto um projeto (da Arena das Dunas) quanto o outro (da Arena do Dragão) foram elaborados para multiuso", disse Hermano. "Acredito que tenha como compatibilizar os dois projetos, um voltado para a Copa do Mundo e o do América, que é bastante ousado, mas que é de um porte menor", completou.

> **"Tivemos apenas uma conversa preliminar"**

Hermano ainda sinalizou para a possibilidade do time rubro realizar alguns jogos na Arena das Dunas depois que ela estiver finalizada, salientando que "o estádio do América vai ser construído por etapas ao passo que a Arena será construída de uma vez".

## Sonho

Presidente do Conselho Deliberativo do América e ferrenho defensor da construção da Arena do Dragão, o desembargador José Rocha disse que ainda não foi procurado para tratar sobre o interesse da OAS em colher informações sobre o projeto de construção do futuro estádio americano. Ele lembrou, porém, que de acordo com o planejamento do clube, o América não deve abrir mão da construção de seu local de jogo. "Particularmente, e indo de acordo com o sonho de conselheiros e torcedores, nossa meta é o estádio (Arena do Dragão)", disse. A reportagem do Diário de Natal tentou entrevistar, durante toda a tarde de ontem, o engenheiro Charles Maia, diretor do consórcio Arena das Dunas Concessão e Eventos S/A, mas ele não atendeu ou retornou as ligações telefônicas. Após sucessivas tentativas, sua secretária informou que ele estaria em uma reunião e não tinha hora para sair.

COPA SP

## ABC é derrotado na estreia

ABC foi derrotado em sua estreia na Copa São Paulo de Juniores na tarde de ontem, por 1 a 0, pelo Cruzeiro, cabeça de chave do Grupo A, que tem como sede a cidade de São José do Rio Preto. O gol da Raposa foi marcado pelo zagueiro Walace, aos 4 minutos do primeiro tempo, que estava em posição de impedimento. A equipe alvinegra não conseguiu criar bons momentos no primeiro tempo e foi pressionado pelo Cruzeiro. Na segunda etapa, o ABC criou boas chances exigindo belas defesas do goleiro Igor do Cruzeiro. Na próxima rodada, marcada para sexta-feira (6) às 13h, o ABC encara os donos da casa, o América-SP, que foi goleado por 6 a 0 pelo Mirassol-SP também na tarde desta terça. Segundo representante do Rio Grande do Norte na competição, o Assu faz sua estreia hoje pelo Grupo Q, que tem sede em Limeira, contra o Inter de Limeira, às 17h.

**COPA SÃO PAULO – CLASSIFICAÇÃO GRUPO A**

| | Clube | PG | J | V | E | D | GP | GC | SG |
|---|---|---|---|---|---|---|---|---|---|
| 1º | Mirassol | 3 | 1 | 1 | 0 | 0 | 6 | 0 | 6 |
| 2º | Cruzeiro | 3 | 1 | 1 | 0 | 0 | 1 | 0 | 1 |
| 3º | ABC | 0 | 1 | 0 | 0 | 1 | 0 | 1 | -1 |
| 4º | América | 0 | 1 | 0 | 0 | 1 | 0 | 6 | -6 |

BRAZIL CUP

## Times iniciam busca pelo título

As equipes sub-13, sub-15 e sub-17 de ABC e América iniciam hoje a disputa do Brazil Cup, principal torneio internacional de categorias de base do Brasil, que em 2012 terá Natal como sede. A equipe sub-15 do time rubro enfrenta a Cabense-PE às 10h40 no campo auxiliar do Centro de Treinamento Abílio de Medeiros, em Parnamirim, e mais tarde - às 16h30 - tem um novo compromisso, contra o Palmeira de Goianinha, no mesmo local. O sub-17 também fará hoje sua estreia, às 13h30 contra o Genoma, também no CT alvirrubro. No mesmo horário o ABC, que disputa a competição apenas com o time sub-17, terá seu primeiro jogo no torneio internacional contra o Rocha Sport-SP no Centro de Treinamento José Nilson de Sá, na Rota do Sol.

**JOGOS DE HOJE**

- **Sub-13**

**8h** - Santa Cruz-PE x Estácio-CE - CT do América
**15h05** - Cepe Natal x Santa Cruz-PE - CT do América

- **Sub-15**

**8h** - AEE Antônio Bezerra-CE x Genoma - IFRN Tirol
**8h** - Santa Cruz (Dix-Sept Rosado) x União de Goianinha - Dix-Sept Rosado
**10h40** - Cabense-PE x América - CT do América
**15h05** - Inter-CE x União de Goianinha - Dix-Sept Rosado
**15h30** - Fluminense (Ceará Mirim) x Bola na Rede (Ceará Mirim) - IFRN Tirol
**16h30** - América x Palmeira de Goianinha - CT do América

- **Sub-17**

**8h** - Rocha Sport-SP x Santa Cruz de Quebra Osso - CT do ABC
**9h30** - IFRN x Genoma - IFRN Tirol
**13h30** - ABC x Rocha Sport-SP - CT do ABC
**13h30** - América x Cabense-PE - CT do América
**13h30** - Natal FC x Santa Cruz (Dix-Sept Rosado) - Dix-Sept Rosado
**16h30** - Palmeiras das Rocas x ABC-CE - Dix-Sept Rosado

Labim/UFRN


# DIÁRIO de NATAL

QUINTA-FEIRA Natal, 5 de janeiro de 2012 www.diariodenatal.com.br R$ 1,00

FUNDADOR DOS DIÁRIOS ASSOCIADOS: ASSIS CHATEAUBRIAND


Fotos: Carlos Santos e Ana Amaral/DN/D.A Press



A emoção pôs fim à ansiedade da espera


Estudantes fizeram a festa no campus



Os bem colocados tiveram lugar de honra


Pai e filho comemoraram aprovação dupla

**VITÓRIA //** A coroação de meses de dedicação e estudos veio ontem para os aprovados no vestibular da principal universidade do Rio Grande do Norte. A comemoração foi recheada de planos e surpresas, como o caso do primeiro lugar em Medicina, Alex Carvalho, que vai abrir mão da vaga por já fazer curso em Mossoró. Confira a cobertura especial. PÁGINAS 8 A 24

# MAIS DE 6 MIL NOVOS ALUNOS RUMO À UFRN

## VEJA A LISTA COMPLETA

### ADESÃO AO GOVERNO
**João Maia indica o substituto de nome do PMDB na Potigás**
PÁGINA 4

### OPERAÇÃO IMPACTO
**Sentença é esperada para a próxima segunda-feira**
PÁGINA 3

### MEDO E EXTORSÃO
**Golpe por telefone faz polícia cercar Hiper Bompreço**
PÁGINA 2

Fábio Cortez/DN/D.A Press



### Prepare-se para a despesa
As listas de material escolar rendem aos pais gastos que chegam a R$ 2 mil por filho. Veja as dicas de como comprar melhor. PÁGINAS 6 E 7

### MOBILIZAÇÃO POR ATACANTE
NOVO PRESIDENTE DO AMÉRICA PROMETE A CONTRATAÇÃO DE UM CENTROAVANTE DE PESO CASO A TORCIDA DOBRE O NÚMERO DE SÓCIOS DO CLUBE ATÉ A ESTREIA NO CAMPEONATO POTIGUAR DE 2012
PÁGINA 40

carro&moto



Ford/Divulgação

Novo Ecosport chega ao mercado com design surpreendente. Geração atual deixará de ser fabricada. PÁGINA 32

ISSN 1415-4560

redação 4009.0150 atendimento ao assinante 4009.0220 classificados 4009.0200 comercial 4009.0173

DIÁRIOS ASSOCIADOS

Labim/UFRN



**otempohoje**

**NATAL //** Nublado a parcialmente nublado.

**RIO GRANDE DO NORTE //** Nublado a parcialmente nublado.

**tábuademarés**
01:43 1.8
14:08 2.0
**LUA** crescente
07:43 0.7
20:17 0.6

## índice


| | |
|---|---|
| política | 03 |
| economia | 06 |
| cidades | 08 |
| vestibular | 13 |
| muito | 25 |
| social | 26 |
| televisão | 27 |
| brasil&mundo | 28 |
| editorial | 29 |
| opinião | 30 |
| carro & moto | 32 |
| esportes | 40 |


# Pelo telefone, mulher é extorquida em R$ 11,3 mil

**Acreditando estar sendo observada, vítima atendeu a todos os pedidos de depósitos em casa lotérica de Natal**

Ítalo Souza
Especial para o Diário de Natal

Uma mulher de identidade não revelada, de aproximadamente 30 anos, foi extorquida ontem em cerca de R$ 11,3 mil ao realizar depósitos em dinheiro e em créditos para celular na Casa Lotérica do supermercado Hiper Bompreço, na avenida Prudente de Morais, após receber uma ligação em que o assaltante promoveu ameaças de morte à vítima caso ela tentasse pedir socorro ou esboçasse qualquer reação. Um grande efetivo da polícia foi ao local, após ser acionado por um cliente que percebeu o desespero da mulher que trabalhava na Casa Lotérica e conseguiu interpretá-la em sua tentativa de pedir socorro durante o assalto.

Segundo informações do capitão PM Nailson Paiva, comandante do 5º Batalhão, ela passou a entender que estava realmente sendo observada por um assaltante armado e, em estado de pânico, começou a atender todas as exigências do bandido. Após realizar nove depósitos consecutivos no valor de um R$ 1mil em diferentes contas fornecidas pelo assaltante em meio às ameaças, ela também enviou valores de R$ 300 e R$ 200, além de créditos para telefones pré-pagos.

asdasad




Golpe ocorreu no Hiper Bompreço da Prudente de Morais, que foi cercado pela PM

### Procedência

A vítima foi ainda instruída a rasgar todos os comprovantes de depósitos realizados e, ainda ontem, os gerentes do banco tentavam reaver os comprovantes para que a polícia possa averiguar a procedência das contas correntes e da ligação que procede do código 22, certamente partindo do estado do Rio de Janeiro.

PROUNI

## MEC divulga oferta de bolsas

O Ministério da Educação divulgou ontem a relação das universidades e centros universitários participantes do Programa Universidade para Todos (ProUni) com a respectiva oferta de bolsas. As inscrições para este processo estarão abertas de 14 a 19 de janeiro. Em 2012, o programa oferece para o primeiro semestre de 2012 um total de 2.479 bolsas no Rio Grande do Norte - 1.284 integrais e 1.195 parciais (50% na mensalidade). No Brasil, são mais de 195 mil bolsas.

Participam 1.321 instituições de ensino, entre universidades, centros universitários e faculdades. A relação completa das instituições e a distribuição de bolsas por curso superior estará disponível para consulta nos próximos dias.

Podem se candidatar às bolsas integrais estudantes com renda familiar, por pessoa, de até um salário mínimo e meio (R$ 933, a partir de 1º de janeiro). As bolsas parciais são destinadas a candidatos com renda familiar de até três salários mínimos (R$ 1.866) por pessoa. Além de ter feito o Enem 2011 com um mínimo de 400 pontos e pelo menos nota mínima na redação, o candidato deve ter cursado todo o ensino médio em escola pública ou na condição de bolsista integral em escola particular.

**BOLSAS NO RN**

| | INTEGRAIS | PARCIAIS | TOTAIS |
|---|---|---|---|
| ASSU | 12 | 17 | 29 |
| CAICO | 81 | 12 | 93 |
| CURRAIS NOVOS | 77 | 10 | 87 |
| GOIANINHA | 5 | 13 | 18 |
| MOSSORO | 168 | 33 | 201 |
| NATAL | 926 | 1.095 | 2.021 |
| NOVA CRUZ | 4 | 0 | 4 |
| PARNAMIRIM | 7 | 15 | 22 |
| SANTA CRUZ | 4 | 0 | 4 |
| | 1.284 | 1.195 | 2.479 |



Labim/UFRN



EDITOR >> Edilson Braga (edilsonbraga.rn@dabr.com.br) politica.rn@dabr.com.br

# Sentença da Operação Impacto prevista para a próxima segunda-feira

**O Ministério Público Estadual apresentou as alegações finais no dia 21 de outubro do ano passado**

Depois de mais de quatro anos, o processo originado pela Operação Impacto finalmente está perto de ser concluído. O juiz Raimundo Carlyle, responsável pelo julgamento do caso, já analisou os 83 volumes do processo. A sentença será proferida ainda este mês, após a volta do recesso do Tribunal de Justiça do Rio Grande do Norte. A expectativa é para que o julgamento saia na próxima segunda-feira, quando o judiciário volta às atividades.

Apesar de o julgamento dos réus estar na fase final, a Operação Impacto está longe de ter um resultado prático definitivo. Mesmo se condenados, os réus poderão recorrer da decisão. Em entrevista recente ao Diário de Natal, Carlyle disse acreditar que os desdobramentos do escândalo continuarão. "Esse processo deverá chegar até a última instância, pois quem for condenado deverá recorrer. Mas, minha parte é a sentença em primeiro grau", frisou.

O Ministério Público Estadual apresentou as alegações finais em 21 de outubro do ano passado, oportunidade em que pediu a condenação dos réus acusados de participar do esquema de pagamento de propina a vereadores para derrubar vetos do então prefeito Carlos Eduardo (PDT) a emendas do Plano Diretor de Natal (PDN), em julho de 2007. De acordo com o MP, ficou comprovado o repasse, por parte de empresários da construção civil, de dinheiro para os vereadores acusados.

Ana Amaral/DN/D.A Press



Juiz Raimundo Carlyle entrega sentença do caso Impacto logo após recesso

São réus no processo Adenúbio Melo (PSB), Salatiel de Souza (DEM), Edson Siqueira (PV), Dickson Nasser (PSB), Klaus Charlie, Hermes Soares Fonseca, Adão Eridan (PR), Aquino Neto (PV), Aluísio Machado (PSB), José Cabral Pereira Fagundes e Emilson Medeiros (PSB), Geraldo Neto (PMDB), Renato Dantas (PMN), Sid Fonseca (PSB), Edivan Martins (PV), Julio Protásio (PSB), o empresário Ricardo Abreu, Francisco de Assis Jorge de Sousa, João Francisco Garcia Hernandes, Antônio Carlos Jesus dos Santos e Joseilton Fonseca da Silva.

ESPECULAÇÃO

## Fusão do DEM com PMDB volta a ser cogitada

A afinidade entre DEM e PMDB no Rio Grande do Norte também chegou ao cenário nacional. De acordo com reportagem publicada ontem pela Folha de São Paulo, os dois partidos começaram a costurar uma aliança com vistas às eleições deste ano. Apesar de o PMDB ser da base governista e o DEM um dos ferrenhos opositores, as legendas buscam convergências.

De acordo com a reportagem, a fusão entre as duas legendas é articulada pelo presidente nacional do PMDB, o vice-presidente da República Michel Temer, e é vista com bons olhos pelo Planalto, que pretende calar a legenda oposicionista e aumentar sua bancada no Congresso Nacional. Os partidos admitem que conversam sobre 2012, mas, por enquanto, negam que a ideia seja a fusão.

Em nível estadual, uma fusão do DEM com o PMDB seria benéfica para a governadora Rosalba Ciarlini (DEM), que teve sua ascensão política orquestrada pela união entre os dois partidos. Além disso, colocaria a governadora na base da presidenta Dilma Rousseff (PT), o que proporcionaria uma relação administrativa mais próxima entre seu governo e o Planalto.

Já para o senador José Agripino, presidente nacional do DEM, seria um grande problema. Ele deixaria de comandar um partido para ser liderado do deputado federal Henrique Eduardo, presidente estadual do PMDB. O senador nega qualquer possibilidade de fusão do DEM com outras siglas. Ele diz que o assunto não está na ordem do dia no partido. Embora mantenha conversas frequentes com os peemedebistas, ele reafirma que o Democratas continuará na oposição a Dilma.

LONGE DO PV

## Wober Júnior: "PPS só não conversa com Micarla"

O presidente estadual do PPS, Wober Júnior, anunciou ontem, em entrevista ao Diário de Natal, que o partido está aberto para dialogar com todos os pré-candidatos a prefeito de Natal. A exceção é a prefeita Micarla de Sousa (PV). Segundo Wober, o veto ao PV ocorre porque seria incoerência formar uma aliança com uma gestão à qual o partido faz oposição.

Questionado se existe algum aliado preferencial para as eleições de 2012, Wober disse que não há preferência nem veto a nenhum dos postulantes ao comando do Executivo da capital. "Vamos conversar com todos os pré-candidatos que não fazem parte da gestão. Tem o deputado Rogério Marinho (PSDB), Wilma de Faria (PSB), Carlos Eduardo (PDT), Hermano Morais (PMDB). Estamos abertos ao diálogo", afirmou.

Wober Júnior foi candidato a prefeito de Natal nas últimas eleições, mas não deverá repetir a dose em 2012. A tendência é que ele saia candidato a vereador, como puxador de votos da nominata do partido. "O PPS terá uma nominata boa para vereador. Não sei ainda se serei candidato. Será uma decisão do partido. Poderei disputar a vaga na Câmara se for uma decisão partidária", ressaltou.

ALBERT DICKSON

## CANDIDATO SEM APOIO DO DIRETÓRIO

O lançamento da pré-candidatura do vereador Albert Dickson (PP) a prefeito de Natal não conta com o crivo do diretório municipal do Partido Progressitas (PP). Em entrevista ao Diário de Natal, o vice-prefeito Paulinho Freire, presidente do PP no município, disse que o assunto sequer foi debatido internamente entre os membros da legenda. "Fiquei sabendo do lançamento dessa pré-candidatura pela imprensa", declarou o vice-prefeito.

De acordo com Paulinho Freire, todas as decisões do PP referentes ao pleito de 2012 serão tomadas pela direção municipal do partido. Por tanto, o lançamento da pré-candidatura de Albert pelo presidente estadual da sigla, o vereador parnamirinense Sérgio Andrade, não é um fato oficial.

"Existe uma resolução nacional do PP que dá autonomia aos diretórios municipais para deliberarem sobre as eleições do próximo ano. Se houve alguma reunião, não contou com a minha presença. Será que Albert sabe do lançamento dessa pré-candidatura?", questionou Paulinho.

Paulinho Freire frisou que o PP continua afinado com a administração da prefeita Micarla de Sousa (PV). Questionado sobre o apoio do partido a uma possível candidatura da gestora à reeleição, o vice-prefeito reiterou que a legenda está disposta a continuar ao lado de Micarla no ano eleitoral.

"Se a prefeita Micarla de Sousa será candidata ou não nas eleições deste ano, vai depender de uma decisão dela e do seu partido, o PV. Mas, nós continuamos afinados com ela. Na última reunião do diretório municipal do PP, ficou acordado que se a prefeita for candidata à reeleição nós estaremos com ela", reforçou.

O projeto político de Freire para 2012 é disputar uma vaga na Câmara Municipal de Natal (CMN). Ele descartou a possibilidade de ser candidato a vice-prefeito novamente.

"Nós teremos uma nominata muito forte para a Câmara. O PP tem condições de eleger a maior bancada da próxima legislatura. Inicialmente, nossso entendimento é de não fazer coligação proporcional".

Além de Paulinho Freire, o PP tem como nomes expressivos que deverão disputar os votos dos natalenses com boas chances de vitória o vereador Chagas Catarino e o jovem Rafael Motta, filho do presidente da Assembleia Legislativa (AL), deputado estadual Ricardo Motta (PMN). Caso não consiga viabilizar seu projeto de integrar uma chapa majoritária, Albert Dikckson também figurará entre os candidatos a vereador.

Labim/UFRN





ALUISIO LACERDA
aluisiolacerda@gmail.com

# Ponteio

## Mobilidade urbana

Antes que sejam iniciadas as obras de mobilidade urbana, técnicos da Prefeitura de Natal e do Governo do Estado e os ilustres vereadores precisam passar os olhos na Lei Federal 12.587/2012, sancionada ontem. Ali estão os princípios da Política Nacional de Mobilidade Urbana. O discurso é bonito: acessibilidade universal; desenvolvimento sustentável das cidades, nas dimensões socioeconômicas e ambientais; equidade no acesso dos cidadãos ao transporte público coletivo; eficiência, eficácia e efetividade na prestação dos serviços de transporte urbano; gestão democrática e controle social; segurança nos deslocamentos das pessoas; justa distribuição dos benefícios e ônus decorrentes do uso dos diferentes modos e serviços; e equidade no uso do espaço público de circulação, vias e logradouros. Não é uma maravilha? É a vez de perguntar: quando será feita a licitação para a contratação dos serviços de transporte público coletivo de Natal? As diretrizes para a contratação desse serviço também estão lá e devem constar do edital: fixação de metas de qualidade e desempenho a serem atingidas e seus instrumentos de controle e avaliação; alocação dos riscos econômicos e financeiros entre os contratados e o poder concedente; e identificação de eventuais fontes de receitas alternativas.

● O Banco do Nordeste renovou o convênio com a Emparn que trata da transferência de tecnologia para criação de ave caipira, voltada para agricultura familiar em áreas de assentamento rural até dezembro/2012.

● A mídia volta a especular sobre a indicação da prefeita de Mossoró, Fafá Rosado, para a vaga do conselheiro Alcimar Torquato no Tribunal de Contas do Estado. Direito de perguntar: combinaram com os "russos"?

● Já está disponível nos portais dos Tribunais Regionais Eleitorais o sistema de registro de pesquisas eleitorais. Registro que só poderá ser feito pela internet. Até ontem não havia o registro de pesquisas no TRE/RN.

● Sancionada pela governadora Rosalba Ciarlini a lei que institui o programa "Poupança Fiscal", conferindo ao cidadão o direito ao recebimento de créditos do Tesouro mediante a troca de cupons ou notas fiscais.

**VÍCIOS DE CONSTITUCIONALIDADE**

A governadora Rosalba Ciarlini vetou integralmente os projetos de lei que tratam da classificação da visão monocular como deficiência visual, o que proíbe depósito para internação em hospitais, o que reserva 10% das vagas das obras da Copa a jovens de 18 a 24 anos, o que concede benefício fiscal para motoristas e, parcialmente, o estágio para estudantes de pós-graduação no Ministério Público.



Paulo de Sousa/DN/D.A Press

**SÓ NOS BÚZIOS**

Os economistas - ou os Cavaleiros do Apocalipse, como preferem alguns - não têm encontrado bom tempo para construir suas cavilosas teses sobre a economia brasileira. Torceram contra em 2011. Agora arriscam um espaço maior para o corte de juros. Estão tontos. Segundo o Estadão, centenário jornal paulista, "a realidade ganhou de goleada" dos analistas.

**SOB SUSPEITA**

Era 693 o número de juízes investigados pelos tribunais brasileiros em novembro do ano passado. Hoje, há 1.710, mais de mil em apenas um mês, segundo dados do Conselho Nacional de Justiça. Dados informados e transmitidos ao CNJ pelas corregedorias ao recém criado Sistema de Acompanhamento de Processos Disciplinares contra Magistrados (SAPDM).

# PMDB perde espaço para PR no governo

**Existem várias versões para a demissão de Saulo Carvalho da presidência da Potigás**

Carlos Santos/DN/D.A Press



João Maia conseguiu emplacar correligionário na presidência da Potigás

Durante a entrevista que concedeu a'O Poti/Diário de Natal, no último domingo, a governadora Rosalba Ciarlini (DEM) disse que iria convidar o PR, presidido pelo deputado federal João Maia, para integrar a base do governo. Os entendimentos foram rápidos. O partido de Maia deverá assumir hoje seu espaço na gestão democrata. Está prevista para as 10h da manhã de hoje uma reunião do conselho deliberativo da Potigás para escolher o substituto do presidente Saulo Carvalho no comando da empresa.

A reunião é meramente figurativa. O escolhido para asubstituir Saulo foi Fernando Dinoá, que foi indicado pelo deputado João Maia. Na prática, há uma mudança na configuração política do governo. Saulo foi indicado para a função pelo deputado estadual Walter Alves (PMDB). Com a saída de Saulo para a entrada de um nome escolhido por João, o PMDB perde espaço no governo para o PR. Por enquanto, a acomodação não criou problema entre os peemedebistas e o governo.

Existem várias versões para a demissão de Saulo Carvalho da presidência da Potigás. Há quem diga que o veto dele a nomes escolhidos pela governadora para assumir cargos na empresa foi preponderante para a decisão. Outros dizem que os resultados do trabalho dele não agradaram a democrata. Mas, entre todas, prevalece a tese de acomodação política. Para atrair o PR, o governo precisava entregar um espaço no governo.

Com a participação efetiva no governo Rosalba, o PR deverá começar 2012 por inteiro na base do governo na Assembleia Legislativa (AL). O deputado estadual George Soares (PR), que faz parte da bancada de oposição, aguardava uma definição de João Maia para mudar a postura na Casa. Deverá ser orientado a acompanhar o deputado estadual Vivaldo Costa (PR), que faz parte da base governista desde o início da legislatura.

**PRIVILÉGIO**

# PPS quer explicação de ministro sobre repasse

**Brasília** - O PPS protocolou ontem, na Comissão Representativa do Congresso Nacional, requerimento de informação para que o ministro da Integração Nacional, Fernando Bezerra Coelho, explique o repasse de recursos da pasta para obras contra enchentes para o estado de Pernambuco.

Segundo o jornal O Estado de S. Paulo, Pernambuco, base eleitoral do ministro, foi o principal destino das verbas do ministério para esse fim. Ainda de acordo com o jornal, o estado concentrou 90% dos gastos destinados a obras contra enchentes.

Para o líder do PPS, deputado Rubens Bueno (PR), o Congresso e a população merecem esclarecimento sobre as denúncias. "Entendo que a pasta da Integração Nacional deveria atender as unidades da Federação mais necessitadas e não as vontades eleitorais do ministro", diz trecho do requerimento.

Composta por sete senadores e 16 deputados, a Comissão Representativa do Congresso Nacional atua durante o recesso legislativo, entre os dias 23 de dezembro e 1º de janeiro. Pelo regimento comum das duas Casas, o presidente da comissão, senador José Sarney (PMDB-AP), deverá convocar a comissão para debater o assunto. Caso não haja uma posição do colegiado até o fim do recesso.

**Favorecimento**

O ministro da Integração Nacional, Fernando Bezerra Coelho, negou ontem que tenha beneficiado seu estado natal, Pernambuco, no repasse de recursos de prevenção de desastres naturais. Em 2011, Pernambuco recebeu R$ 98 milhões para projetos de prevenção, quase metade de toda a verba para ações desse tipo repassada pela Secretaria Nacional de Defesa Civil (Sedec) aos estados, de R$ 216 milhões, segundo dados do ministério.

"Não existe política partidária, miúda, pequena. Não posso aceitar discriminação contra nenhum estado, não se pode discriminar Pernambuco por ser o estado do ministro, não é correto", defendeu-se, em longa entrevista coletiva.

Segundo Bezerra, Pernambuco foi o estado que apresentou os projetos mais urgentes e a seleção foi feita com base em critérios técnicos, com aval da Casa Civil da Presidência da República e do Ministério do Planejamento.

Labim/UFRN



# Conquista

Você já deve estar careca de saber,
mas vale a pena lembrar:
estamos muito orgulhosos.

## APROVADOS CONTEMPORÂNEO

Mais uma vez, os alunos do colégio Contemporâneo estão marcando presença entre os aprovados da UFRN. E não são poucos. Neste ano, foram muitos vitoriosos que mostraram que, quando ensinamos para a vida, bons resultados são consequência.
**Parabéns a cada um destes alunos que provaram e aprovaram.**



**Malu Sabar**
1º Lugar Matemática UFRN
Aluna da 2ª Série Superturma



**Isabelle Fernandes**
Farmácia UFRN e 1º Lugar Farmácia UFCG



**David Cavalcante**
Medicina UFRN e UFCG



**Nicolas César**
1º Lugar Física UFRN

**Mais que um exemplo, um caminho a ser seguido.**

contemporâneo® COMPLEXO EDUCACIONAL +

Para mais informações, procure a unidade de sua preferência.

contemporaneo.com.br
@contemporaneorn

> Lagoa Nova: 3206.3930
> Cidade Verde: 3608.0641

Labim/UFRN



EDITOR >> Luiz Reinaldo Freitas (luizfreitas.rn@dabr.com.br) economia.rn@dabr.com.br

# Material escolar vai pesar no bolso

**Gastos podem chegar a R$ 1,5 mil, superando qualquer outro item do orçamento familiar. Veja como reduzir a conta**

Alex Costa
alexcosta.rn@dabr.com.br

Retornam as aulas e o bolso do consumidor volta a ser sacudido com a compra de materiais escolares e livros. Nesse período é possível gastar, apenas com um adolescente, cerca de R$ 900 só com livros. As crianças do ensino infantil apresentam gastos maiores, uma vez que a lista pede artigos de uso, muitas vezes, pouco usual. Analisando algumas listas, o Procon Estadual calcula quase R$ 1,5 mil em produtos. Isso porque os preços aumentam consideravelmente: o gasto que se tem com os materiais escolares supera qualquer outro dentro do orçamento familiar. Por isso, há alguns cuidados que devem ser levados em conta para que a despesa com os produtos não exceda limites.

Em conversa com Araken Farias, coordenador-geral do Procon estadual, a reportagem do **Diário de Natal** selecionou pontos importantes para que o consumidor não seja lesado na hora das compras escolares. Muitas escolas particulares oferecem os materiais e livros no próprio estabelecimento. Segundo Araken, essa é uma prática abusiva e que deve ser denunciada.

"A obrigação da escola é oferecer as listas com todos os artigos que são necessários para aquele ano letivo. Os pais têm que ter toda a mobilidade de adquirir os materiais e livros onde bem quiserem, até para terem acesso à pesquisa de preços em várias livrarias", afirma Araken.

Mas há sempre aqueles produtos que aparecem nas listas que muitas vezes parecem ou soam absurdos para os pais: caneta para lousa, esponja de louça, copos, pratos e talheres descartáveis, creme dental, papel higiênico, papel colorido, papel ofício. Será que é preciso tudo isso? De acordo com Araken Farias, as escolas têm a responsabilidade de fornecer os itens citados acima e muitos outros, como tecidos, giz, fita adesiva, álcool e algodão, por exemplo, uma vez que cobram taxas extras de material.

"Esses produtos são, terminantemente, proibidos de constar em qualquer lista de material escolar e as escolas não podem obrigar nenhum pai a adquirir esse tipo de produto. Como eu disse, é da incumbência da escola o suprimento desses materiais", frisa Akaren.

As listas de materiais escolares são entregues ainda em dezembro e muitos pais já correm às lojas para adiantar as compras, mesmo que tenham os gastos natalinos. Questionado sobre a compra dos livros antes do reajuste, Araken disse que é possível encontrar ainda algumas edições nas livrarias e editoras e acabam comprando mais barato. "As lojas não podem segurar o produto para vender mais caro depois. Até porque há uma série de consignações entre as lojas e as fornecedoras que são, nesse caso, as editoras", complementa.

É isso que afirma Vinicius Barbosa, administrador da Livraria Asa Branca. Segundo ele, algumas pessoas até procuraram livros no mês de dezembro e encontraram o mínimo possível. "Isso porque nós devolvemos grande parte do estoque de livros no mês de março e o restante no mês de agosto, para que as editoras reformulem os livros ou mandem de volta com os preços reajustados. Os livros que ficam são muito poucos, para eventuais trocas ou urgência de compra", explica Vinicius.

● Continua na página 7

Fábio Cortez/DN/D.A Press



Atenção aos itens da lista escolar e muita pesquisa são essenciais para economizar



Labim/UFRN



# Movimento nas livrarias já começa a ser sentido

● Continuação da página 6

Mães e pais já começam a lotar as lojas de materiais escolares e livrarias da capital potiguar. Segundo o gerente da livraria Câmara Cascudo, a procura pelos artigos e as vendas aumentam consideravelmente após o dia 10 de janeiro. A expectativa de vendas para esse ano está beirando 10% a mais do que no ano passado. O aumento dos preços e a troca de livros são fatores que contribuem para esse crescimento.

**Demanda deve crescer após o dia 10**

O operador de telemarketing José Luiz, de 42 anos, é pai de um filho adolescente que precisa de 15 livros novos. José já calcula gastos em torno de R$ 900 só em livros, fora materiais escolares básicos como cadernos e canetas, além da matrícula e taxas extras. "Já calculo quase R$ 2 mil. É uma bolada. Graças a Deus só tenho um filho", brinca.

Para quem tem dois filhos ou mais, a sugestão de Araken Farias é que negociem. "Algumas lojas concedem descontos para compras em grandes quantidades, portanto, sempre que possível, é interessante reunir um grupo de consumidores e discutir sobre essa possibilidade com os estabelecimentos", sugere. Já Francisca Canário, de 52 anos, fazia compras para a neta de sete anos, que faz o ensino infantil. Com a quantidade de artigos exigidos, a aposentada espera gastar quase R$ 1.500.

Procurando suavizar os gastos, o coordenador geral do Procon estadual aconselha que, antes de sair às compras, verifique quais os itens que restaram do período letivo anterior e avalie a possibilidade de reaproveitá-los. "Outro conselho é fazer uma pesquisa de preços em diferentes estabelecimentos antes de comprar qualquer artigo", coloca.

Compras em ambulantes e camelôs devem ser evitadas. Para Araken Farias, mesmo que o preço seja mais em conta, esses comerciantes não fornecem nota fiscal, o que pode dificultar a troca ou assistência do produto se houver necessidade.

Fábio Cortez/DN/D.A Press




José Luiz calcula gastar R$ 900 apenas com livros do filho, mas conta pode chegar a R$ 2 mil. "Uma bolada. Graças a Deus só tenho um filho", brinca

## DICAS PARA COMPRAR MATERIAL ESCOLAR

**1º** - Antes de sair às compras, verifique os materiais do ano ou semestre anterior para saber o que você pode reaproveitar.

**2º** - Compre apenas os materiais mais básicos, deixe para o período pós-volta às aulas para comprar os demais materiais, pois os preços tendem a cair.

**3º** - É sempre melhor pesquisar antes de comprar, pois os materiais escolares sofrem variação de preço de uma papelaria, ou livraria, para outra.

**4º** - Pesquise também as marcas, pois uma marca menos conhecida pode oferecer materiais tão bons quanto os de marca famosa.

**5º** - Evite levar seu filho para comprar os materiais, pois ele provavelmente vai optar por produtos da "moda".

**6º** - Fique alerta com a compra no cartão de crédito e no cheque especial.



Labim/UFRN



EDITOR >> Luiz Reinaldo Freitas (luizfreitas.rn@dabr.com.br) cidades.rn@dabr.com.br

# Felicidade, passei no vestibular

**UFRN divulga os nomes dos 6.208 aprovados no vestibular 2012, o mais concorrido da instituição**

**Paulo Nascimento**
Especial para o Diário de Natal
paulonascimento.rn@dabr.com.br

Milhares de estudantes que passaram praticamente todo o ano de 2011 em salas de aula ou junto aos livros tiveram sua recompensa na tarde de ontem, com o anúncio dos aprovados no vestibular da Universidade Federal do Rio Grande do Norte (UFRN), o mais concorrido de todo o estado. Para os 101 primeiros lugares de todos os cursos oferecidos pela instituição, o nervosismo da espera pelo resultado foi um pouco menor do que o restante dos aprovados. O anúncio dos aprovados na primeira colocação de cada curso foi feito pela reitora Ângela Paiva e pela vice-reitora Fátima Ximenes no auditório da sede da Reitoria da UFRN. Este ano, a instituição resolveu não divulgar o primeiro lugar geral. "Não há mais o primeiro lugar geral. Decidimos por não comparar resultados de estudantes de áreas diferentes", explicou a reitora.

Ângela Paiva ainda destacou o processo seletivo deste ano como um dos mais tranquilos, onde apenas na segunda fase concorreram pouco mais de 18 mil estudantes para 6.209 vagas. "Saímos deste vestibular com a sensação do dever cumprido. Não tivemos nenhuma intercorrência durante todo o processo. O único ponto a se lamentar foi a quantidade de alunos faltosos, que infelizmente perderam esta chance de concorrer", comentou a reitora. Dentre todas as vagas ofertadas para o ano de 2012, apenas uma não foi preenchida, no curso de música, pois não apareceram candidatos que suprissem os requisitos da vaga e que poderiam ser aprovados no exame de proficiência exigido pelo curso.

A calmaria durante todo o vestibular 2012 também foi destacada pela presidente da Comissão Permanente do Vestibular (Comperve), Magda Melo. "Este ano, pouco mais de 300 alunos que poderiam utilizar o argumento de inclusão não o fizeram e ainda foram aprovados. Não tivemos problema de nenhuma ordem este ano e nenhuma denúncia relativa ao uso indevido deste recurso", disse Magda. O argumento de inclusão é uma espécie de bônus de 10% sobre a nota final oferecida pela universidade a estudantes que frequentaram escola pública. A utilização deste recurso causou polêmicas no último vestibular, quando o então primeiro lugar de medicina e primeiro lugar geral do concurso Antônio Gomes da Silva Filho foi eliminado. O estudante terminou sendo aprovado este ano de novo em medicina, desta vez em 94º lugar.

Para os aprovados, o próximo passo é o cadastramento na UFRN. Os "calouros" deverão realizar o cadastro durante os dias 17 e 20 deste mês, na Escola de Ciência e Tecnologia, no Campus Central da instituição. Ainda neste mês, no dia 30, as coordenações de todos os cursos receberão os alunos novatos para a feitura das matrículas. "O aluno que não comparecer ao cadastramento perde a vaga automaticamente e, claro, não poderá fazer a matrícula no curso", pontuou a reitora Ângela Paiva. O ano letivo da UFRN deve começar no dia 13 de fevereiro.

Carlos Santos/D.A Press

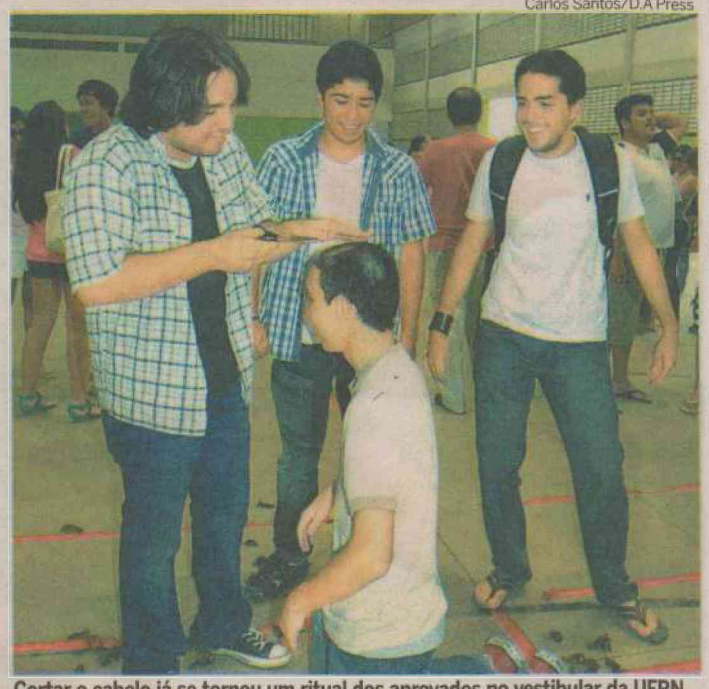

Cortar o cabelo já se tornou um ritual dos aprovados no vestibular da UFRN

## Dedicação rendeu frutos aos aprovados

Um ano cheio de atribulações e complicações médicas não impediram Ana Larissa de Lima de conquistar o grande sonho da aprovação no vestibular. A jovem tem diabetes e quase não conseguiu ser aprovada no colégio, e por isso era uma das mais emocionadas dentre os alunos que festejavam na sede do Colégio Contemporâneo. Classificada em 14º lugar no curso de Gestão de Políticas Públicas, Ana Larissa ficava com os olhos marejados cada vez que falava da emoção de ter a certeza de entrar na UFRN. "Estou literalmente sem palavras para explicar a emoção. É uma benção enorme, só quem passa pode saber o que estou sentindo neste momento. Já chorei muito e já ri muito também", disse Ana. A comemoração iniciou-se junto com a mãe Ana Maria de Lima, o pai José Arimatéia e o irmão Felipe Augusto. "Este momento é uma recompensa pela luta durante todo este ano. Não dá para expressar a alegria de ver minha filha passar no primeiro vestibular", conta José Arimatéia. A felicidade irá se estender por um bom tempo na família Lima, pois Ana Larissa foi aprovada para o segundo semestre. "Serão seis meses de comemoração", brincou ela.

Aprovado pela segunda vez seguida no vestibular da UFRN, Romélio Menezes não se arrepende de tudo que abdicou em 2011 pela vaga conquistada no curso de medicina. "Deixei de ir ao cinema, de jogar bola para ir em busca do meu sonho. Cada momento de renúncia agora está valendo a pena, desde a hora que recebi o resultado", contou ele, que foi aprovado em primeiro lugar do curso de enfermagem no vestibular anterior.

A felicidade pela aprovação, no entanto, não se restringe aos alunos e aos pais, os professores e coordenadores também comemoram. "Quando vemos todos estes alunos nossos aprovados nos dá uma sensação de que estamos no caminho certo. Ver que a base feita por nós durante os anos que eles estiveram conosco está funcionando", comentou Irany Xavier, integrante da direção do Contemporâneo. E para alguns ainda a alegria é dobrada, como a professora Ellis Noro, que teve a filha Natália de Souza Noro, que ainda cursa o 2º ano do Ensino Médio, aprovada para o curso de jornalismo. "Fizemos a inscrição dela apenas para dar uma vivência, uma experiência. E ter esta surpresa da aprovação traz uma alegria enorme, também pela confirmação de sucesso do trabalho", afirma Ellis. **(PN)**

Ana Amaral/DN/D.A Press



Enquanto homens cortam o cabelo, as mulheres raspam parte da sobrancelha

Ana Amaral/DN/D.A Press



Nas comemorações pela aprovação, todo tipo de manifestação é válida

# Apreensão na espera pelo resultado

**Larissa Moura**
Especial para o Diário de Natal

Era apenas uma tarde nublada no Campus Universitário, que se encontrava mais vazio do que o normal devido ao recesso do período letivo. Entretanto, uma concentração de carros denunciava uma multidão que, aos poucos, se reunia nos portões de um dos ginásios da UFRN. Eram os candidatos ao vestibular e seus pais, que aguardavam a abertura dos portões para conferir se os seus nomes estavam na lista dos aprovados do processo seletivo 2012.

Exatamente às 13h15 de ontem, as grades que separavam os candidatos da certeza da aprovação foram abertas e, a partir daí toda comemoração era válida, desde abrir champanhe até pintar o cabelo de verde e, claro, o tradicional corte de cabelos e ou de sobrancelhas nos novos calouros. Houve até quem não teve coragem de entrar no local, como o estudante Mário Victor Ferreira, candidato a uma vaga no curso de Direito, que não conseguiu sair do carro. "Eu também não ia conseguir ficar no computador, iria enfartar", brincou o estudante, que tentou uma vaga no turno matutino do curso, mas não foi aprovado.

A agora caloura do curso de medicina da UFRN, Isabella Pinheiro, tentava pela quarta vez uma vaga no curso. Classificada dentro das 100 vagas na primeira fase, a jovem estava mais confiante na aprovação este ano do que nas outras vezes. Na companhia das amigas, já estudantes universitárias, resolveu pela primeira vez conferir o resultado no ginásio do campus, e pôde ver seu nome na lista dos aprovados. "Estava mais confiante este ano, estou muito feliz", afirma Isabella.

Aprovada em Serviço Social, Gabriela Cavalcante deu uma pausa no veraneio e saiu mais cedo da praia de Santa Rita, no litoral Norte, para também conferir o resultado no ginásio. Depois da confirmação, a futura assistente social já tem destino certo: "Direto para a praia, vamos continuar a festa por lá". Para os 6.209 "feras" aprovados no vestibular da UFRN, agora sim, começam as férias.

Labim/UFRN



# Eles ficaram na frente

## Após ano de estudos, primeiros lugares comemoraram resultado

Erta Souza
ertasouza.rn@dabr.com.br

De arquitetura à conquista do 1º lugar em odontologia. Essa foi a trajetória da jovem Ana Carolina Pimentel, 18 anos, aprovada no vestibular 2012 da Universidade Federal do Rio Grande do Norte (UFRN). Ela é uma das 6.209 feras da maior instituição de ensino superior do estado. Mais de 30 mil candidatos concorreram ao vestibular 2012 da UFRN.

Ana contou que estudava entre cinco e seis horas por dia, mas que a opção por odontologia só veio depois de meses de angústia e conversa com pais e equipe pedagógica da escola. "Decidi fazer o teste vocacional e o resultado mostrou que minhas aptidões eram para a área biomédica. Então optei por odontologia já que meu pai é dentista. Vou continuar o trabalho dele", assegura.

Ao ouvir às declarações da filha, Dickson Fonseca disse estar muito feliz com a aprovação de Ana Carolina e contou que fez vestibular há 30 anos quando foi aprovado para odontologia em 4º lugar. "Meu pai era dentista, eu sou e agora minha filha também passou no curso. Estamos radiantes com o resultado porque são três gerações da família com a mesma profissão", afirma.

**Vestibular teve mais de 30 mil candidatos**

O jovem Iago Oliveira, 17 anos, foi aprovado em primeiro lugar para o curso de direito. Como sempre gostou de matemática acreditava que seria melhor fazer engenharia, mas os amigos que já cursam direito o incentivaram a mudar de área. "Achava que não tinha perfil para direito porque sempre gostei muito de matemática, mas resolvi aceitar a sugestão dos meus amigos que sempre falavam sobre o curso e me deram todo apoio para mudar de engenharia para direito", disse.

Mesmo com mudança de área, Iago afirma que manteve sua rotina de vida normal. Segundo ele, os candidatos que pretendem enfrentar a maratona de aulas para concorrer ao vestibular 2013 devem aliar estudos e diversão. "Estudava cerca de seis horas por dia, mas continuei saindo com os amigos e praticando esportes como sempre fiz. Esses momentos são importantes para distrair e ajudam na difícil caminhada rumo ao vestibular", sugere.

O primeiro lugar em Arquitetura e Urbanismo, foi Maria Eduarda Araújo Sousa, 18 anos, que também é estudante do IFRN do curso de Turismo. A rotina de Eduarda era dividida entre ir para escola pela manhã, estudar a tarde e cursinho a noite. "Deu para aguentar, principalmente, por causa da greve", lembrou. Ela, que passou em sétimo lugar na primeira fase, não esperava ser primeiro no resultado final.

Ana Amaral/DN/D.A Press



Ana Carolina representa a terceira geração de uma família de odontologistas

Apesar das muitas horas de estudo, Eduarda diz que aproveitava os finais de semana e nunca virou noite estudando. O momento de escolher o curso para o qual queria prestar vestibular foi de dúvida para ela. "Gosto de publicidade e já pensei em odonto", declarou. Mas o que prevaleceu foi a influência da arquitetura, profissão do pai e da mãe. Após o resultado a estudante seguiu para casa de uma amiga aprovada em Medicina, onde uma turma comemorou o resultado.

Carlos Santos/DN/D.A Press



Eduarda se dividiu entre o curso no IFRN e os estudos para arquitetura

HOJE É DIA DE COMEMORAR EM DOBRO!




Além da vaga na universidade, você conquistou o direito de provar que é estudante universitário sem ter que pagar nada por isso.

A IEE-2012 é gratuita para todos os alunos da rede de ensino de Natal. É válida para meia passagem em ônibus, meia entrada em cinemas, eventos culturais e esportivos.

PARABÉNS!

ESSA É MAIS UMA VITÓRIA SUA.

Decreto municipal - Lei de número 9.310/11

Mais informações: www.estudantern.com.br

PREFEITURA DO NATAL Cidade do Sol

Labim/UFRN



# Alegria em dobro na família

**Decidido a apoiar o filho no vestibular, pai larga a aposentadoria e também é aprovado**

**Maiara Felipe**
maiarafelipe.rn@dabr.com.br

A sua alegria é a minha alegria. A frase dita por João Batista Lima ao filho Rafael era a justificativa de um pai para um filho, sobre a decisão de voltar às aulas após a sua aposentadoria. Os dois foram aprovados no Vestibular 2012 da UFRN em Química e Turismo respectivamente. Essa foi a quinta tentativa do filho, que já prestou vestibular para Turismo três vezes e uma para Publicidade, e a primeira do pai que é técnico em Mineração. "A principal proposta era incentivá-lo a passar. É tanto, que quando saiu o resultado eu não olhei o meu nome. Procurei só o dele", declarou Batista.

A distância - Batista trabalhava fora do país - o pai incentivava o filho a estudar para passar no vestibular. Depois que conseguiu permanecer fixo em Natal, teve a ideia de voltar a estudar para cobrar, através do seu próprio exemplo, mais dedicação do filho com os estudos. "Ele não se fixava bem nos estudos. Eu estando no cursinho era um incentivo para ele estudar", explicou. Rafael passou para Turismo no primeiro semestre e o pai não foi aprovado em Engenharia Civil, que era sua primeira opção, mas teve resultado positivo para a segunda opção, Química Licenciatura.

Ana Amaral/D.A Press



Aprovado em Turismo após quatro tentativas, Rafael comemora com o pai João Batista, que passou para Química e irá cursar

"No dia que você quiser passar, você vai conseguir", dizia Batista para Rafael, que comprovou as palavras do pai após o resultado de ontem. Batista diz que vai cursar Química, porém, vai continuar tentando o vestibular para Engenharia Civil, curso que ele sonha em fazer. Rafael espera o aguardado momento de começar as aulas. Questionado sobre o que fez de diferente em 2011 para entrar na UFRN, ele respondeu: Estudei. Com meu pai a dedicação foi bem maior.

Se tivesse passado no primeiro vestibular, agora em 2012, Rafael estaria se formando. Mas o estudante disse que não se arrepende e que "tudo vem no tempo de Deus". "Com certeza eu faria isso por um filho", declarou.

## 1º lugar de medicina vai ficar na UERN

O primeiro suplente do curso de medicina, Tiago Tavares de Freitas, já pode comemorar sua aprovação. Ele vai assumir a vaga de Alex Carvalho, 20 anos, primeiro lugar do curso no vestibular 2012 da UFRN. É que Alex cursa o 1º semestre de medicina na Universidade do Estado do Rio Grande do Norte (UERN), em Mossoró, e garantiu à reportagem do Diário de Natal que continuará na UERN devido à situação financeira dos pais e ao conceito 5 - nota máxima - recebido pelo curso de medicina da instituição no último Exame Nacional de Avaliação de Desempenho de Estudantes (Enade).

Natural de Fortaleza, Alex mora em Mossoró na casa dos tios para cursar a faculdade de medicina. Filho de um artesão e mãe costureira, Alex sempre estudou em escola da rede pública de ensino do Ceará. O vestibular 2012 foi o quarto na vida do jovem que foi aprovado também para nutrição e veterinária em Fortaleza, mas resolveu tentar medicina na UERN e na UFRN. "Sempre pensei em fazer medicina só que em alguns vestibulares não tinha o curso então optei por esses outros, porém achei melhor não cursar e consegui passar na UERN e na UFRN", conta Alex.

Divulgação/D.A Press



Alex Carvalho valorizou o curso de medicina da Estadual potiguar

Alex acredita que apesar das dificuldades de infraestrutura e recursos financeiros, a UERN tem ainda muito a oferecer. "A UERN vive um momento bom e quero aproveitar o desempenho do curso de medicina analisado pelo Enade. Os alunos daqui não devem nada para nenhuma universidade federal", garante.

### Expectativa

Tiago tem 19 anos e esse foi seu segundo vestibular para medicina. Ainda meio atônito com a notícia, o jovem disse estar feliz com a notícia e que vai se esforçar para fazer um bom curso. "Estou feliz com a notícia. Apesar de ter acabado de passar no vestibular pretendo me especializar em anestesiologista", diz o jovem. **(Erta Souza)**

## Dividido entre dois cursos

Próximo de concluir o curso de Edificações do Instituto Federal de Educação, Ciência e Tecnologia do Rio Grande do Norte (IFRN), Tiago Domingos Rebolo, 17 anos, primeiro lugar em Jornalismo (noturno), pretende conciliar a profissão com o novo curso. "Estou muito feliz com o resultado, que foi uma grande surpresa, pois não esperava esta colocação. Agora pretendo dedicar-me exclusivamente ao curso de jornalismo e lutar pela valorização da minha profissão", declarou.

O novo universitário salientou que vai tentar concluir Edificações, o mais rápido possível, para se dedicar ao jornalismo. "Estou no 4º ano de edificações e resolvi mudar de área porque percebi que Humanas tem mais haver comigo", declarou. Filho de pais empresário do setor da metalúrgica, o dia de Tiago deverá ser dividido entre a empresa da família e o curso. "Eles queriam que eu entrasse na área da construção civil", disse sobre a opinião dos pais em relação à escolha do seu curso.

Carlos Santos/DN/D.A Press



Tiago Domingos vai conciliar a futura profissão com o novo curso

EM CASO DE INSUCESSO

## Tempo de recomeço e dedicação aos estudos

Foram dias e mais dias de estudo e noites mal dormidas, às vezes faltava tempo para ver um filme, ir a uma praia, frequentar um shopping. Agora, você vê que todo esse sacrifício ainda não foi compensado porque o sonho tão almejado de ver seu nome no listão da UFRN ainda não foi alcançado. O que fazer diante disso, apelar para a simpatia ou para oração ou se dedicar mais ainda, este ano, aos estudos? A última opção certamente é mais recomendável, mas qual o melhor período para isso e como se comportar diante de um panorama de indefinições no vestibular UFRN que deverá aumentar o grau de dificuldades com uma aproximação maior da unificação do Enem, ampliando mais a concorrência.

De acordo com o coordenador do curso Overdose, Carlos André, a principal dica para quem não passou no vestibular é não se desesperar. "O aluno precisa ter humildade, pisar no chão, ver onde errou e o que faltou, para encarar mais um ano de estudo", diz. Mas antes de tudo, é bom que não entre na neurose de estudar no período de férias, tem que descansar para que possa se preparar bem nos dez meses seguintes. Os cursinhos vão começar as aulas dia 30 de janeiro e o estudante ainda terá uns 26 dias de descanso. "As férias são uma boa oportunidade para descansar e se preparar para as exigências de mais um ano de estudo. Essa é a hora de curtir as festas e a família com tranquilidade", recomenda a psicóloga Fernanda Vasconcelos.

Os especialistas também são enfáticos quanto ao papel da família nesse momento. "Os pais devem trocar as cobranças pelo apoio. A família deve procurar entender os motivos que levaram ao resultado. A concorrência é altíssima, por isso é muito ruim que os pais exijam a qualquer custo a aprovação do filho. Pelo contrário, têm que dizer pra eles que não é hora de baixar a cabeça, mas começar tudo de novo, sem desanimar", recomenda a psicóloga. Para recuperar o resultado negativo a dica é uma só: é preciso organizar e reforçar a rotina de estudos.

### Vestibular 2013 mais difícil

Na opinião do professor Carlos André, o vestibular 2013 da UFRN deverá ser mais difícil ainda do que o deste ano. Se para este vestibular já houve uma grande de procura de candidatos de outros estados em função da maioria das universidades terem adotado o Exame Nacional do Ensino Médio (Enem), este ano, a própria UFRN tem a intenção de ampliar a participação do exame nacional. Apesar dessa decisão ainda demorar até o próximo mês de fevereiro, a expectativa dos cursinhos é de que a UFRN venha a reservar 50% das vagas exclusivamente para o Enem, abrindo o leque para a participação de candidatos de todos os estados brasileiros e aumentando também mais ainda a concorrência.

Diante dessa possibilidade que já está sendo vislumbrada, os professores de cursinhos defendem que o aluno natalense tenha um comportamento mais estratégico nos estudos para obter uma espécie de escudo de proteção e obter um melhor rendimento final. Carlos André explica que é necessário o aluno fazer um trabalho mais específico na preparação para as questões subjetivas e locais, tendo em vista que são dois problemas para quem vem de fora. A estratégia, segundo ele, é se preparar bem em conteúdo que são específicos de nossa universidade, como física moderna, por exemplo. As questões específicas sobre o RN também merecem uma melhor preparação, pois o aluno de fora dificilmente acertaria. **(Francisco Francerle)**

Labim/UFRN



# UFRN quer crescer ainda mais

**Objetivo é continuar aumentando a oferta de vagas por meio do Reuni**

**Paulo Nascimento**
paulonascimento.rn@dabr.com.br

Durante o pronunciamento no auditório da Reitoria para anunciar os primeiros colocados do Vestibular 2012 da Universidade Federal do Rio Grande do Norte (UFRN), a reitora Ângela Paiva destacou que a oferta de vagas da universidade ainda deve aumentar nos próximos anos, principalmente devido aos investimentos incluídos no Programa de Apoio ao Plano de Reestruturação e Expansão das Universidades Federais (Reuni) para a instituição. "Já tivemos um avanço grande na oferta. A natureza da UFRN é crescer e ter um ensino de qualidade", destacou Ângela Paiva Cruz. Neste ano, a universidade ofereceu exatas 6.209 para os pouco mais de 40 cursos oferecidos pela UFRN, tanto em Natal, no Campus Central, quanto em seus campi espalhados pelo interior do estado, em cidades como Santa Cruz e Caicó. "Pretendemos cumprir, com o aumento de vagas, ainda mais com nosso dever de servir à sociedade potiguar como instituição de ensino", declarou a reitora.

Com este crescimento e por recomendação do Ministério da Educação (MEC), o vestibular da UFRN deverá ser alterado já para o próximo ano, com uma maior integração do Exame Nacional do Ensino Médio (Enem). A proposta de alterar o processo seletivo é de que as vagas sejam divididas meio a meio para cada prova. "O projeto será votado ainda este ano pelo Conselho de Ensino, Pesquisa e Extensão (Consepe) da universidade, que decide estas questões. Se for aprovado, a partir do próximo ano as vagas serão divididas em 50% para o vestibular da UFRN e 50% para o Enem", explicou a presidente da Comperve, Magda Melo. Ainda não há data para que a proposta seja votada no Consepe, a última instância deliberativa da UFRN.






Labim/UFRN



**PREFEITURA MUNICIPAL DE GUAMARÉ**

**AVISO DE LICITAÇÃO**
**PREGÃO PRESENCIAL Nº 002/2012**

A Pregoeira Oficial do Município de Guamaré torna público que irá realizar licitação na Modalidade Pregão Presencial, no dia 17 de Janeiro de 2012, às 15h **(horário local)** na sede da Prefeitura Municipal à Rua Luiz de Souza Miranda nº 116 - Centro (Setor de Licitações). **Objeto: CONTRATAÇÃO DE EMPRESA PARA REALIZAR FORNECIMENTO DE COMBUSTÍVEIS, DESTINADOS A SUPRIR AS NECESSIDADES DE ABASTECIMENTO DOS VEÍCULOS DA FROTA OFICIAL DO MUNICÍPIO E TERCEIRIZADA NO EXERCICIO 2012.**

**Dione Maria do Nascimento** - Pregoeira

---

CORREIOS Ministério das Comunicações — GOVERNO FEDERAL BRASIL PAÍS RICO É PAÍS SEM POBREZA

**EMPRESA BRASILEIRA DE CORREIOS E TELÉGRAFOS**
**DIRETORIA REGIONAL DO RIO GRANDE DO NORTE**

**AVISO DE LICITAÇÃO**

**Pregão Eletrônico – PGE-11000043/2011**

OBJETO: Aquisição de Mesa para Carteiro MCA-11-ERG, por meio de Sistema de Registro de Preços -SRP; EDITAL E INFORMAÇÕES: www.correios.com.br; Fone: (84) 3232-6458; Fax: (84) 3206-5543; e-mail: gerad-cpl-rn@correios.com.br; Horário: das 8h00min as 11h00min e das 14h00min as 17h00min. SESSÃO PÚBLICA PELA INTERNET NO ENDEREÇO ELETRÔNICO: www.licitacoes-e.com.br. RECEBIMENTO DAS PROPOSTAS ATÉ 18/01/2012 as 10h00min; INICIO DA DISPUTA DE PREÇOS: 18/01/2012 às 11h00min. Todos os horários são os de Brasília.

**CLEUDIVAN JÂNIO DE ARAÚJO**
**PREGOEIRO – PRT/RN – 505/2011**

---

**TRIBUNAL REGIONAL ELEITORAL - RN**

**REABERTURA DE LICITAÇÃO**
**PREGÃO ELETRÔNICO - SRP**

O TRE/RN realizará o PREGÃO ELETRÔNICO PARA REGISTRO DE PREÇOS: Nº 76/2011 – Contratação de serviços de implantação, operação, manutenção e gerência da rede de comunicação multimídia (backbone secundário) do Tribunal Regional Eleitoral do Rio Grande do Norte, interligando os Cartórios Eleitorais e demais unidades deste Tribunal ao seu prédio sede, DIA 19/01/2012 – 14 horas (horário de Brasília), junto ao site www.comprasnet.gov.br. O Edital também pode ser obtido no site www.tre-rn.gov.br. Informações, telefones 84-4006-5638/4006-5727.

Natal, 05 de janeiro de 2012.
**Manoel Nazareno Fernandes Filho**
**Pregoeiro**




---

DNIT DEPARTAMENTO NACIONAL DE INFRA-ESTRUTURA DE TRANSPORTES — Ministério dos Transportes — GOVERNO FEDERAL BRASIL PAÍS RICO É PAÍS SEM POBREZA

**AVISO DE LICITAÇÃO**

**Concorrência Pública nº 545/2011-14**

Nº do Processo: 50614.000408/2011-01. Objeto: Execução dos Serviços de Manutenção (Conservação/Recuperação) nas Rodovias BR-226/RN, BR-304/RN e BR-405/RN, subdivididos em 4 Lotes, a saber: LOTE 1: RODOVIA BR-226/RN. TRECHO: Entr. BR-101/304/406 (Viaduto da Urbana – Natal) – Div. RN/CE. SUBTRECHO: Entr. RN-093 (Tangará) – Entr. BR-427(A)(p/ Acari). SEGMENTO: Km 84,2 – Km 179,4 (PNV 2011). EXTENSÃO: 95,2 Km. CÓDIGO PNV: 226BRN0130 a 226BRN0185. JURISDIÇÃO: Unidade Local II – Currais Novos/RN. ORÇAMENTO: R$ 2.417.244,31 (SICRO 2 – Março/2011). LOTE 2: RODOVIA: BR-304/RN. TRECHO: Div. CE/RN – Entr. BR-101(B)(Complexo Viário do 4° Centenário – Natal). SUBTRECHO: Div. CE/RN – Entr. RN-042/263(Angicos). SEGMENTO: Km 0,0 – Km 149,5 (PNV 2011). EXTENSÃO: 149,5 Km. CÓDIGO PNV:304BRN0070 a 304BRN0190. JURISDIÇÃO: Unidade Local I – Mossoró/RN. ORÇAMENTO: R$ 7.065.435,97 (SICRO 2 –Março/2011). LOTE 3: RODOVIA: BR-405/RN. TRECHO: Mossoró (Igreja São João) – Entr. RN-117(B) (Div. RN/PB). SUBTRECHO: Mossoró (Igreja São João) – Entr. RN-177(B)(Itaú). SEGMENTO: Km 0,0 – Km 111,2 (PNV 2011). EXTENSÃO:111,2 Km. CÓDIGO PNV: 405BRN0010 a 405BRN0090. JURISDIÇÃO: Unidade Local I – Mossoró/RN. ORÇAMENTO:R$ 2.077.843,56 (SICRO 2 – Março/2011). LOTE 4: RODOVIA: BR-405/RN. TRECHO: Mossoró (Igreja São João) – Entr. RN-117(B) (Div. RN/PB). SUBTRECHO: Entr. RN-177(B)(Itaú) – Entr. RN-117(B)(Div. RN/PB). SEGMENTO: Km 111,2 – Km 195,8 (PNV 2011). EXTENSÃO: 84,6 km. CÓDIGO PNV: 405BRN0090 a 405BRN0150. JURISDIÇÃO: Unidade Local I – Mossoró/RN. ORÇAMENTO: R$ 2.356.099,57 (Março/2011). Total de Itens licitados: 04. Edital: 05/01/2012, das 08:00 às 12:00 horas e das 14:00 às 17:00 horas. Endereço: DNIT/ Superintendência Regional no Estado do Rio Grande do Norte – Seção de Cadastro e Licitações, Av. Bernardo Vieira n ° 3656, Lagoa Nova, Natal/RN ou no site www.dnit.gov.br. Entrega das propostas: 13/02/2012 às 09:00 horas, no Auditório da Sede da Superintendência Regional do DNIT/RN, Av. Bernardo Vieira 3656, Lagoa Nova, Natal/RN.

**Natal, 29 de dezembro de 2011**

**WALTER FERNANDES DE MIRANDA JÚNIOR**
**Presidente da Comissão Permanente de Licitação**

---

# Subsídio da PM é sancionado, mas categoria prega cautela

**Novo regime salarial passa a valer em julho, condicionado à lei de responsabilidade fiscal**

**Paulo de Sousa**
jpaulosousa.rn@dabr.com.br

Paulo Nascimento/DN/D.A Press



**Associações buscam agora criação de estatuto e código de ética da corporação**

Apesar de ter sido sancionada ontem pela governadora do Estado Rosalba Ciarlini (DEM) a lei que cria o subsídio salarial escalonado para policiais militares e bombeiros do Rio Grande do Norte, não deixou a categoria plenamente satisfeita. "É apenas um passo, ainda não é uma vitória", considera o cabo PM Jeoás Santos, presidente da Associação dos Cabos e Soldados da PM (ACSPM). Ele afirma que as respostas a outras reivindicações dos PMs e bombeiros que tratam de carreira e vagas remanescentes ainda não foram apresentadas pelo governo. O secretário chefe do Gabinete Civil do Estado, Anselmo Carvalho, alega que esses pontos não foram negociados com o governo nos últimos seis meses.

A lei foi aprovada em 14 de dezembro passado na Assembleia Legislativa e institui um regime de remunerações escalonados a partir do subsídio. Com ele, um coronel da PM passa a ganhar R$ 11 mil e um soldado R$ 2,2 mil, por exemplo, ao invés dos R$ 1.800 atuais. O subsídio passará a ser pago a partir de julho deste ano, condicionado à Lei de Responsabilidade Fiscal (LRF). Isso significa que o pagamento somente será feito se não ferir o princípio da LRF. Para isso, Rosalba Ciarlini afirma que "pretendemos até lá aumentarmos, a cada mês, a arrecadação do Estado para podermos começar a pagar". Estudos do governo apontam impacto financeiro da ordem de mais de R$ 118 milhões ao orçamento deste ano.

Jeoás Santos afirma que a categoria espera pelo dia 1º de julho para ver realmente concretizado o subsídio. É a mesma opinião do presidente da Associação dos Subtenentes e Sargentos da PM, o sargento PM Eliabe Marques. "Somente com a entrada do dinheiro na conta poderemos contar vitória", diz Eliabe. O presidente da ACSPM afirma que, apesar dessa conquista, a categoria ainda espera respostas quanto à criação do estatuto da PM e do CBM, que institui um plano de carreiras para os chamados praças.

Eliabe Marques explica que sem esse plano de carreiras, o soldado, hoje em dia, entra com essa patente e se aposenta ainda dessa forma. "Já os oficiais começam como aspirante e vão para reserva como coronéis. Queremos também que os praças tenham suas promoções automáticas, como são os oficiais".

Outro ponto levantado por Jeoás Santos é o código de ética, que acaba com o regime disciplinar da PM, tornando a corporação menos militarizada. "Sem falar na falta de investimentos na estrutura da polícia. Temos feito um esforço para trabalhar com as condições precárias que nos é apresentada, mas o governo precisa nos dar uma resposta quanto a todas essas coisas até julho". O presidente da ACSPM não descarta manifestações com a da PM do Ceará.

## Sem pendências

Anselmo Carvalho, do Gabinete Civil do Estado, afirma que nos últimos seis meses, a única pauta discutida entre os policiais e o governo foi a questão do subsídio. "Esses outros pontos como estatuto e código de ética estavam sendo tratados com o próprio comando da PM. Não temos qualquer pendência com eles". O secretário afirma também que as propostas sobre tais reivindicações precisam ser avaliadas juridicamente pelo governo antes de serem aprovadas.

---

**EM BREJINHO**

# Empresário é morto durante assalto

Acordado bruscamente em sua casa com o anúncio de um assalto, o Reinildo Francolino de Aguiar, 45 anos, foi assassinado a tiros pelos criminosos na noite da última terça-feira, no Centro de Brejinho, a 48 km de Natal. Segundo a polícia, a vítima teria tentado impedir a ação dos bandidos e acabou baleado no peito e em uma das pernas. Em perseguição ao grupo de quatro assaltantes, a polícia conseguiu deter um deles nas proximidades do município vizinho de Monte Alegre.

O soldado PM João Maria Lima, do pelotão local, conta que o fato teve início por volta das 22h da terça, quando dois dos criminosos invadiram a casa do empresário. A presença dos bandidos foi notada por uma empregada, que acordou o patrão, que dormia com a esposa no quarto. Reinildo Aguiar foi então até onde estavam os assaltantes e tentou reagir, sendo então foi atingido com tiros de pistola calibre .40. Com os tiros, a dupla deixou a residência da vítima e entrou em um Ford Ka preto, onde estavam outros dois comparsas. A quadrilha então fugiu em direção à Monte Alegre. O empresário chegou a ser socorrido para o hospital local, mas não resistiu aos ferimentos.

A Polícia foi então acionada e passou a fazer diligências por toda a região. Numa localidade conhecida como "Quatro Bocas", em Monte Alegre, os assaltantes decidiram abandonar o carro devido o cerco policial. Três deles conseguiram se esconder em meio a um matagal próximo. No entanto, o condutor do Ford Ka, o taxista Emanoel Fernandes Amâncio, 38 anos, acabou sendo detido pelos policiais. Ele foi então encaminhado para a delegacia regional de Nova Cruz para ser autuado.

Durante interrogatório, o acusado confirmou participação e indicou os outros três integrantes do grupo, como sendo moradores da Zona Norte de Natal. Os nomes foram preservados para não atrapalhar as investigações. Ainda dentro do veículo usado na fuga dos criminosos foi encontrado o documento de identidade de uma das participantes. Reinildo Francolino de Aguiar era proprietário de uma rede de panificadoras em Brejinho e teve seu corpo encaminhado para o Itep em Natal. (**Paulo de Sousa**)

Labim/UFRN



cidades.rn@dabr.com.br

# Listão dos aprovados

**Confira a listagem dos 6.209 futuros alunos da Universidade Federal do Rio Grande do Norte.**

### NATAL - ADMINISTRAÇÃO - M - BACHARELADO 1º SEMESTRE

ANDRÉ SALDANHA ASFORA
ANDRESSA CAROLINE SILVA SOUTO
ANTONIO DIOGO PRUDENCIO SOUZA
BRUNO DE MEDEIROS MAGALHÃES
BRUNO MARIZ DE FARIA MACEDO
BRUNO PESSOA CHACON
DAVID WILLYAM DA COSTA SILVA
DERVANEIDE SANTOS RELVA
FELIPE ANTUNES DE SOUZA LEÃO
FELIPE DIAS RIBEIRO DE ALMEIDA
FELIPE EDUARDO CARDOSO DE AGUIAR
FERNANDO FELIPE RODRIGUES DE OLIVEIRA
FLÁVIA DO CARMO DE MELLO ALECRIM
GABRIELLA GIMENEZ VIEIRA
GILMARA ROSENO ROSA
GUILHERME GIORDAN DE SOUSA MIRANDA
GUILHERME SALUSTINO SILVA
IGOR ANDREI DE CASTRO TEIXEIRA
IMACULADA CONCEIÇÃO MATOS DE AZEVEDO
INGRID DE OLIVEIRA MESA
ISAAC DA ROCHA XAVIER
ISABELA DE SOUZA LOPES
ISABELLE HESEHD DE LIMA E SANTOS
ISADORA BEZERRA SANTOS VIEIRA PIRES
JÉSSICA DALLIANE GOMES QUEIROZ
JÉSSICA LUANA BENTO VIEIRA
JESSICA PAOLA DA SILVA
JOELSON MEDEIROS DE AQUINO
JOSEANE MELO GOMES DE OLIVEIRA
JOSE EDIVAN DA SILVA ABREU
JÚLIA DURÃES MIRANDA
JULIA FRANÇOLIN BORGES
KELVIN MENDES TAVARES
LARISSA KAROLINE DA SILVA DÉLIO
LARISSA PONCE DE LEON QUINTAS FERREIRA DE
LORENA KARLA COSTA BEZERRA
LUCAS RAMOS PASCHOAL
LUCIANA CARLA DA SILVA GOMES
MARCO CARNEIRO BINDÉ
MARIA HELENA FARIAS DE OLIVEIRA
MATHEUS DE AZEVEDO FERNANDES
MIGUEL BARRETO NETO
NICHOLAS AUGUSTO DE ALCÂNTARA CESCONETTO
ONILDO ARAÚJO SALES
PEDRO HENRIQUE MAIA DE MEDEIROS
RAPHAEL ANDRADE PINTO
RODRIGO LIMA DA CRUZ
ROGER LUCAS BEZERRA DO NASCIMENTO
SANDOVAL SOARES DE ARAUJO
YONARA JOYCE FERNANDES MOREIRA

### NATAL - ADMINISTRAÇÃO - M - BACHARELADO (2º SEMESTRE)

ANA FLAVIA TINOCO DE CARVALHO
ANDRÉ LUÍZ FERREIRA DA SILVA
ANDRESSA WILANNE PINHEIRO DA SILVA
ARTHUR EUGÊNIO LÚCIO FERREIRA
BRUNA ANDRADE DE AMORIM FEITOSA
BRUNA JÉSSICA SIVA DO NASCIMENTO
CLARA FLORENCIO WAICK
DANTE RENÉ LOPES SANTANDER
DRIELLY DA COSTA PEDROSA
EVANDRO SOARES DE MACEDO FILHO
GABRIEL BARBOSA CARNEIRO PAES
GERSICA TAVARES GOMES
GILMARA DA SILVA LIMA
GISELE FERNANADA ARAÚJO DE MEDEIROS
GUSTAVO HENRIQUE DA SILVA
HELOÍSA BEATRIZ DE AZEVEDO CACHINA
HUGO LUÍS PONTES SOARES DE ARAÚJO
JAMISON PRESLEY APARECIDO FERNANDES RODRIGUES
JARDESON RODRIGUES DE BRITO
JOÃO MARCOS SILVA DE OLIVEIRA
JOÃO MARIA DE MELO
JORGEAN LUCAS DAS CHAGAS FELIPE
JOSÉ ADALBERTO DE SOUZA FÉLIX
JOSÉ LUCAS FAUSTO SILVA DE OLIVEIRA
JOSÉ SALLY DE ARAÚJO JÚNIOR
JOSIMÁRIA SOARES DA CRUZ
KARLA KIVIA DE SANTANA
KLEBER DE OLIVEIRA GOMES
LARISSA RICHELLY FIGUEIREDO BARBOSA
LIVIA ELIANE FORTE DE QUEIROGA
LUCIANA AMORIM CARLOS DA SILVA
LUIZ EDUARDO LOPES DO NASCIMENTO
LUIZ FRANKLIN DA SILVA JUNIOR
MAIKO VILAS BOAS SLAVIERO
MARIA ANNA KAROLINY BRANDÃO DA SILVA
MARIA APARECIDA DE SOUZA SANTOS
MARIA LUISA SERIO DA SILVA
MARTA LÍGIA CARNEIRO DE BRITO
MATHEUS DE ARAÚJO FERNANDES
MICAELLI DE SALES SANTOS
PAULO HENRIQUE ROCHA DA SILVA JÚNIOR
PAULO VICTOR OLIVEIRA DE MELO
RAABE ALVES MARTINS
RENATO BATISTA DA SILVA
RODRIGO MEDEIROS ATAÍDE
SOFIA HATJIATHANASSIADOU
THIAGO MIRANDA COELHO
TÚLIO MOLINARI RODRIGUES
VILCLECIA MARIA DE ARAUJO
WALLYSON FARIAS DOS SANTOS

### NATAL - ADMINISTRAÇÃO - N - BACHARELADO (1º SEMESTRE)

ADAUTO JOSÉ VALENTIM NETO
ALANA KRUMMENAUER PAHIM DE SOUZA
ALBERT FELIPE OLIVEIRA
ALINE DE OLIVEIRA AGUIAR
ALYSSON JOSE RAMOS CASIMIRO
ANA PAULA DE LIMA GUEDES
ANDRE DE BRITO ABRANTES
ANDRÉ RICALDE DE FREITAS
ANTÔNIO DA COSTA FAGUNDES
BRUNO FERNANDES DA SILVEIRA
CARLA ALESSANDRA PORTO DO NASCIMENTO
CARLOS ALEX CABRAL
CLAUDILANE MARQUES DE STEFANO
CLÁUDIO FELIPE GOIS SMITH
CLAUDIUS MONTE DE SENA JUNIOR
DANIEL SÁVIO DE MORAIS PAULO
DANYEL CARVALHO XAVIER VARELA
DÁRIO FAUSTINO COLLINS
DARLAN AMANCIO DE MACEDO FILHO
DÉBORA GOMES DA SILVA
ELMILENE DE ARAÚJO CONRADO SILVA.
EVERTON HENRIQUE MACHADO DA SILVA
FLÁVIO DE LIMA QUEIROZ
GABRIELLA TAVARES DE FREITAS
GELSON PIRATINY OLIVEIRA DA SILVA
GUSTAVO FERNANDES DE PONTES
ISA MARQUES DA SILVA SOUZA
IVANA CRISTINA FAUSTINO CÂMARA
JADSON CARVALHO DE MELO
JÉSSICA RIOS GOMES
JOSE CRUZ LEMOS
JOSÉ DE ARIMATÉIA PEREIRA RODRIGUES JÚNIOR
KAIO HENRIQUE SILVA DA CUNHA
KELRY KATYWSKA MARTINS DE LIMA
LAWRENCE RODRIGUES DE SOUZA MELO
LEONALDO FERREIRA GUEDES FILHO
LUANA CRISTINA OLIVEIRA DE AZEVEDO
MARIA CLARA BEZERRA VIEIRA
MARIO JORGE CONTE GOMES JÚNIOR
MARISA RIOS BERTOLDO
MATHEUS GRIECO SANTOS MICHELENA
MOISES CUNHA CAVALCANTE
RENAN BORBA COSTA
RENATO RAMALHO CORTEZ
RODRIGO LIMA TAVEIRA
ROSSANO FLÁVIO VARELA DA SILVA
SEBASTIÃO MONTEIRO DA COSTA
THIAGO PAULINO DA SILVA
THOMÁS GARCIA ARAÚJO NETO
VINÍCIUS BARBOSA COUTO

### NATAL - ADMINISTRAÇÃO - N - BACHARELADO (2º SEMESTRE)

ADENILTON SILVA DE PAIVA
ALEXANDRE PITT DE ARAÚJO SALES FILHO
ALLIS CHALMERES ANDRADE PINHEIRO
AMANDA BRAGA AVOLIO
AMÉRICO BARROS DE OLIVEIRA FILHO
ANTONIO ALVES DOS SANTOS NETO
ANTONIO JACI SILVA DUARTE
ARNAUD ANDERSON HOLANDA DE ABREU
BRUNO CÉSAR GOMES DUARTE
BRUNO GOMES GABRIEL
CARLA KAROLINE RODRIGUES DOS SANTOS
CÁSSIO HENRIQUE COSTA RODRIGUES
DAISE PALOMA SANTOS DE OLIVEIRA
DANIEL BARBOSA COUTINHO
DANIEL LEITE PESSOA SILVA
DURVAL ALVES DE ARAUJO
FABRÍCIO PABLO CARVALHO SILVA
FELIPE MOISES VARELA DA CAMARA
FLÁVIO UMBERTO DA SILVA SOUZA
FRANCISCO MARCILIO CARVALHO DE ARAÚJO FILHO
GUSTAVO FERNANDES CORDEIRO DE ANDRADE
HERMES LUIS FREITAS DE FRANÇA
ITALO MAGNO DA SILVA
JHONNY DE LIMA SOUZA
JOÃO PAULO GIL CAVALCANTI
JULIO ORASMO DE ANDRADE
KERSON DIEGO PEREIRA DA SILVA
KIVIA DE SOUSA DANTAS ALVES
KLÉSIO BARBALHO CAVALCANTE DE BRITO
LUIS FELIPE LIMA TEIXEIRA
MARCIO MAZZILI FERREIRA SALES
MARCUS VINICIUS DE BRITO KUMAKURA
MARIA GABRIELA DE ALMEIDA VIEIRA
MARTA OLIVEIRA NÓBREGA
MIRNA BEATRIZ DE SOUZA MELO
NATANAEL FILGUEIRA BEZERRIL
OLÍMPIO EUGÊNIO DA SILVA
PABLO RENAN DE LIMA FERREIRA
PAULO CEZAR DE OLIVEIRA SOUZA
PEDRO PAULO LOPES DE MORAIS
PRISCILLA SALDANHA FERNANDES
RAEGLER DAGAGNY ROSA
RAFAELLE DE MELO SILVA
RENAN BARRETO FIRMO
RENATO GOMES DA SILVA
RICHARDSON SOARES GOMES
SAULO CHRISTIAN ALVES MACHADO
THIAGO TERTULINO GOMES
TIAGO ALVES MACHADO
WANDERLEY HENRIQUE NUNES DA SILVA

### NATAL - CIÊNCIAS CONTÁBEIS - M - BACHARELADO (1º SEMESTRE)

ALLAN ASSUNÇÃO GONSALO
ALYNE LIDIA DO NASCIMENTO SILVA
ANA BEATRIZ LIMA DE SOUZA
ANALYANA PRISCILA FERNANDES
ANDERSON DAVID SALDANHA DE FRANÇA
ANNA KARLA AZEVEDO DE ARAUJO
ARTHUR VINÍCIUS CAETANO DA SILVEIRA
ARY FERREIRA DE FARIAS FILHO
CAROLINA FARIA COLLIER DE OLIVEIRA
DANIEL DA CRUZ GOMES
DANQ JOSÉ EMANOEL PEREIRA DE MEDEIROS DA
EDSON DE ARAUJO SOUSA
ELISSANDRA MARIA DE OLIVEIRA
FELIPE HERMINIO DE MEDEIROS
GUILHERME DE SOUZA TAVARES BEZERRA
JAINA RISSA DA SILVA
JASPE PADILHA MIRANDA
JEFFSON FERNANDES BEZERRA
JÉSSICA DE ABIAHY CARNEIRO DA CUNHA BRAGA
JOÃO VICTOR MEDEIROS DE LUCENA
JULIA GONÇALEZ LINDBERGH
JULIANA MAGALHÃES DE SANTANA
LORENA OLIVEIRA DE LIMA
LUAN AUGUSTO DE LIMA
LUAN FERNANDES CAETANO DO NASCIMENTO SILVA
LUANNA GABRIELLE PEREIRA LEITE
MANUELA ROCHELLE FONSECA DE FREITAS
MARLISE ASSUNÇÃO DE OLIVEIRA ROLIM
MATHEUS DE MACEDO COSTA
MIGUEL MAGNO GOMES
NEZILDA DE ARAUJO DANTAS
RAFAEL FELIPE DE CARVALHO COSTA
RAPHAEL DE OLIVEIRA NASCIMENTO
RENATA ALVES ARAÚJO
RODRIGO FERNANDES DE OLIVEIRA ROCHA
RUDSON DA COSTA SILVA
SARAH BEATRYZ DE SOUZA OLIVEIRA
SERGIO HENRIQUE BORGES DE ARAUJO
THIAGO MAGNO RIBEIRO DOS SANTOS
VALDIR RODRIGUES LEITE
VANESSA CÂMARA DE MEDEIROS
VINÍCIUS ARAÚJO DO NASCIMENTO
WALTER LUIS LEITE CARVALHO DE MIRANDA
WÊNIO MATIAS DE OLIVEIRA
WITANY PACHECO GOMES

### NATAL - CIÊNCIAS CONTÁBEIS - M - BACHARELADO (2º SEMESTRE)

ADELMO DE ALBUQUERQUE SUPRA NETO
ALANE DA SILVA PEREIRA
ALAN HILÁRIO BARROS DA SILVA
ALYNNE DA SILVA PRAXEDES
ANA ANGÉLICA ELOI DE OLIVEIRA
ANDRÉ RAFAEL MENDES
ARTUR EDUARDO DE ARAÚJO DANTAS
BRUNA MEDEIROS DOS SANTOS
DANIEL RIBEIRO DA SILVA
EDIVAN DA COSTA BEZERRA
ELIANY MARIA DE MEDEIROS SILVA
EMILY ALYNE ROBERTO DA SIVLA
FELIPE TADEU RUFINO DOS SANTOS
FELIPE VALE FIGUEIREDO VIEIRA
GUSTAVO KELVIN DE AZEVEDO SOARES
HELENO RIBEIRO DA SILVA
HIAGO FERNANDES DUTRA
HUGO BARROS DIAS FREIRE
HUGO RAFAEL DOS SANTOS SILVA
ISABEL CRISTINA SANTOS DE AZEVEDO
JEFERSON MEDEIROS DA SILVA
JEFFERSON DOUGLAS BARBOSA
JÉSSICA PRISCILA RODRIGUES MEIRELES
JULIANA KELLY BEZERRA BARBOSA
KARLA PATRICIA DOS SANTOS
LEOVEGILDO GUEDES CATÃO NETO
LETICIA DAYNE CARDOSO ALVES
LUANA DE OLIVEIRA SANTOS
LUZIA MIRNIA VIEIRA FERNANDES
MARINNA MAYARA CAVALCANTI DE OLIVEIRA
MILANA KELLY BEZERRA DE OLIVEIRA
NATÁLIA BENTO DE OLIVEIRA
NATÁLIA DE MENDONÇA LIMA
PRISCILA MIKAELLE DE OLIVEIRA
PRISCILLA FERREIRA DE ARAÚJO
RAFAEL ALBANO SOARES
RAFAELA SABOIA DA COSTA
RENATA DA CUNHA RODRIGUES
ROSA JAQUELINE ORTIZ HAMERMÜLLER
SAYONARA KELLY DE ARAÚJO SOUTO
SILVIO OLIVEIRA DO AMARAL FERREIRA
THIANE CRISTINA PEREIRA GARCIA
TÚLIO SILVA DA COSTA
VINICIUS COSTA DO NASCIMENTO
VINICIUS HENRIQUE NUNES DE AGUIAR

### NATAL - CIÊNCIAS CONTÁBEIS - N - BACHARELADO (1º SEMESTRE)

ANA MARIA SANTOS DE AZEVEDO
ANDERSON FREIRE DE SOUZA
ARTUR JOSE FRANCISCO
CÍCERO EDUARDO DE FARIAS VICENTE
CÍCERO ELIELSON DE MENDONÇA OLIVEIRA
CÍNTIA BIBIANE DE MEDEIROS HONORATO
DANIELA CAROLINE TIBURTINO DE MOURA
DANIEL FELIPE DE SOUZA PIRES
DANIELLE CATARINNE DA SILVA
DIONISIO CONSTANTINO DE LEMOS NETO
ELIZIANO SILVA DE ARAÚJO
FELIPE BRUNO COSTA DA CRUZ
FRANCINALDO DA COSTA CÂNDIDO
FRANCISCO CANINDÉ CAVALCANTE FILHO
GABRIEL CARVALHO DE OLIVEIRA
GEÍZA FERNANDES PIMENTA DE MACÊDO
GERALDO FERNANDES DE OLIVEIRA FILHO
GERLY PAULO DA SILVEIRA
HÉLIO JOSÉ MARQUES
IGOR GUEDES SIQUEIRA
ISAAC EMANUEL FERREIRA OLIVEIRA
JAIRO DANTAS DO NASCIMENTO JÚNIOR
JOSE GERALDO DA ROCHA JUNIOR
JOSE MARCIO DA SILVA
JOSÉ MARQUES CASTELO BRANCO JÚNIOR
JOSÉ ROMÁRIO DE GOIS LIMA
KAROLINE ARAUJO DE MELO
LAERSON ALBINO CHAGAS
LIVIO FRANCISCO BARBOSA DA SILVA
LUCAS DAVI ANDRADE DE MENDONÇA
LUCIANO HENRIQUE PEREIRA DA SILVA
LUIZ RODOLFO PEREIRA MENNA
MIRIAN DEBORA FERREIRA FERNANDES
MOISÉS HENRIQUE SILVA ARAÚJO
RAYLANDERSON VASCONCELOS DE MEDEIROS
RENAN MEDEIROS XAVIER
RODOLFO CARLOS QUINTO
RODRIGO CANDIDO SILVA
SAULO LUIZ GOMES DA SILVA
VICTOR DIEGO QUEIROS FONSECA

### NATAL - CIÊNCIAS CONTÁBEIS - N - BACHARELADO (2º SEMESTRE)

ADRIANO CÉLIO BENÍCIO DE SÁ
ALAN DO NASCIMENTO COSTA
ANTHONY WILLIANS MEDEIROS LIMA
BRUNA RAFAELLY RODRIGUES AMBROSIO
BRUNO TEIXEIRA DE ALMEIDA
CARINA OLIVEIRA RIBEIRO
DELSON PIRES DE ARAUJO
EDIVANIA NASCIMENTO DE LIMA
FERNANDO HENRIQUE DE ALMEIDA ALVES
FRANCISCO ADRIANO DE SENA LIMA
FRANCISCO LOPES DE FREITAS JÚNIOR
GABRIEL MARQUES ROSADO PAIVA
GLEIKA ZACARIAS RODRIGUES
IVAN DE OLIVEIRA FILHO
JANIELLE JÂNIA DO NASCIMENTO
JEFFERSON SANTOS ALVES
JOAO VICTOR MEDEIROS NASCIMENTO
JULLYANE DE OLIVEIRA ROCHA
KELLY MARIA DE SOUSA NASCIMENTO
KERMESON KEILON GOMES DE LIMA
LEILA GABRIELA DANTAS RODRIGUES
LEOPOLDO GOIS DE SOUZA LIMA
MARCELO MÁRCIO DE ANDRADE PEREIRA
MARINA SAMPAIO XAVIER
MÉRCIA SOARES TAVARES
MYLENA TAZIA SILVA DE SOUZA
NILTON TORRES DA SILVA JUNIOR
PRISCILA PEREIRA NOVAIS
PRISCILLA SANTOS MOLLA
RAFAELA CRISTINA DA SILVA
RAFAEL CORREA MAIA
RAFAEL DOS SANTOS SILVA
ROBSON BITTENCOURT SILVA
ROBSON TAVARES DE FREITAS
RODRIGO MENDONÇA DA SILVA
RONALDO FRANCISCO DA SILVA
RONALDO TOMAZ DE AQUINO
TALITA EMANUELLE SILVA ALENCAR
WILLIAM RODRIGO AUGUSTO GOMES
YURI RAVELL NOBRE COSTA

### NATAL - CIÊNCIAS ECONÔMICAS - M - BACHARELADO (2º SEMESTRE)

ALAN JONHNATA IVO DE OLIVEIRA
ALEXANDRE JOSÉ DANTAS DO NASCIMENTO
ALINE MICHELE DA SILVA
AMANDA FELIPE DO NASCIMENTO
AMANDA PRISCYLA DA COSTA ARAÚJO
ANA ALICE ARAUJO DE MENEZES CARDOSO
ANDRÉ CARLOS DOS SANTOS
ANDREZA JULIANA GOMES ALVES
ANTONIO FARIAS QUEIROZ JÚNIOR
ARTHUR VINÍCIUS VASCONCELOS DE SÁ
ATUALPA LUIZ DE LIMA FILHO
BRENO DA COSTA AMORIM
DALETH HADASSA DA CRUZ CARVALHO
DANIELLE MARTINS VALE
DÁRIO YGOR ALBUQUERQUE DA SILVA VALDIVINO
EDENIELY NOGUEIRA GARCIA
FABIANA DE ALBUQUERQUE CAVALCANTE
FABIANO SIMPLICIO DA SILVA
FELIPE JOSÉ SANTOS DE SOUZA
FRANCISLAINE ARAÚJO DOS SANTOS
GABRIEL PEIXOTO FRANÇA
GENIVAL PORFIRIO DO NASCIMENTO NETO
GEOVANNE FABIO MIRANDA SALVIANO DE OLIVEIRA
GERMANA DANTAS FLOR
GIDARIO DA SILVA DIAS
HALYSSON NEVES FREIRE
HELDERLANE CARNEIRO ALVES
HERMESON VIEIRA DE MELO
HUDSON GUTIERY PINHEIRO DE MEDEIROS
ITALO FERNANDES DE SOUZA SILVA
JEAN DANTAS CHAVES
JÉSSICA BERTO BEZERRA
JEYMYSON MENDES FELIX DA SILVA
JOÃO PAULO LISBOA DE SOUSA LEMOS
JOSE PEREIRA JUNIOR
JOSÉ REBOUÇAS DA COSTA
JULIANNA PROCOPIO SOUZA
LAETITIA HENRIETTE PIROIT
LAYS BARBOSA FERREIRA
LETÍCIA DE SOUZA AMARAL
MALU MAYARA DUARTE DA SILVA
MARCELO SALDANHA ASFORA
MARCOS ALEXANDRE BARROS DE BRITO
MARIA ALESSANDRA NUNES DA SILVA
MATHEUS DE VASCONCELOS ARRAES
MOACYR DUARTE MILFONT
ROBSON DUARTE CARIDADE
STEPHANIO DA SILVA LINO
THIAGO DA SILVA ALVES PÍNHEIRO
TULLIO DE ABREU BONANNI
VALERIA CRISTINA DE SOUZA LIMA GALVÃO DE SENA
VICTOR BOLD RIBEIRO DA CUNHA

### NATAL - CIÊNCIAS ECONÔMICAS - N - BACHARELADO (1º SEMESTRE)

ADRIANE LOUÍSE PAIVA
AIONYNA RACKEL DA COSTA FERNANDES
ALEXANDRE DE MENDONÇA AUTRAN
ÁLVARO SOARES DE BRITO FILHO
ANDRÉ GALDINO DA SILVA PEREIRA DE SOUSA
ANTÔNIO AUGUSTO DE CARVALHO ASSUNÇÃO
ARTHUR NUNES DE QUEIROZ
CIRO RIAN RODRIGUES DE MELO
CLAUDIA GRACE FREITAS MONTEIRO

Labim/UFRN



MELO
DANIELA SABRINA DE SOUZA MARQUES
DANIEL SANTOS E FARIAS
DAVID CLEMENTE
EDGARD MELQUIADES RIBEIRO JÚNIOR
EDSON FELIX FERREIRA
FÁBIO ALEXANDRE NEVES SARAIVA
FELIPE LUIZ NEVES BEZERRA DE MELO
GEORGE CÂMARA DAOU
GEORGE GUSTAVO COSTA DE OLIVEIRA
GILBERTO JOSÉ DANTAS
GILSON MEDEIROS SOUZA CRUZ
GLAUBER MADEIROS COSTA
GUTTEMBERG ALMEIDA DA SILVA
HELDER FABIO SOARES DANTAS
IAGO RENNÊ CAMARA CAMILO
ITALO JOSE SOARES FELIPE
JAQUELINE ELIAS JUSTINO
JESSICA PEREIRA DA SILVA
JEYSSON MEDEIROS DA COSTA
JOSE RONALDO DA SILVEIRA
KATALIN CELINA DIAS ÁRBOCZ
LEONARDO BARROSO SILVA GURGEL
LUANA ARAÚJO DE OLIVEIRA
LUCAS FREITAS LIMA
LUIS FELIPE PEREIRA FLOR
LURDELIA EVARISTO DOS SANTOS
MAISA KELLY FIGUEIREDO BARBALHO
MARCELO TABOSA DE CASTRO
PAULO HENRIQUE DO NASCIMENTO
PAULO NUNES DE OLIVEIRA
PYERRE FREDERICO DE SOUZA GOMES
RENARD ALEX BEZERRIL
RENATO JOSÉ APRIGIO SILVA
RIDON DANTAS BORGES FILHO
ROBSON CELESTINO DINIZ DE BARROS
RODRIGO ARAUJO BEZERRA MAMEDE
RODRIGO MARCELINO DA SILVA
TÁFNIS FERNANDES DE OLIVEIRA
THIAGO HENRIQUE DE OLIVEIRA DÉLIO
TIAGO COSTA DE SOUZA
VANDERLI DANTAS DE ARAUJO JUNIOR
WANICLÉCIA LUIZ DA SILVA
YASLAN LOPES GARCIA

**NATAL - TURISMO - T - BACHARELADO (1° SEMESTRE)**

AÍLA POLIANA SANTOS DE MEDEIROS
ALEXIA MAVIGNIER CARDOSO DE MELO
ALICE CHAVES DE LIMA
ALINE CUNHA DOS SANTOS
ALINE KALIANE DE SOUZA SILVA
ALINE MAIANE ARAUJO DE LIMA
ALLAN JEFFERSON CRUZ GALVÃO
AMANDA DE SOUSA BATISTA
AMANDA LEITE PESSOA
ANA LUIZA ARRUDA DE SOUZA
ANA MARIA DINIZ DE OLIVEIRA
CHARLES SANTANA TORRES
CLÁUDIA GABRIELA DELGADO PIRES
CLAUDIO ALVES DIOGENES DA SILVA
DAMARES MIQUELE FIGUEIREDO DA PAZ FIAIS
DIEGO MANUEL OLIVEIRA MONTILLA
DIOGO ARNOLD DANTAS DE CASTRO
EDUANE SECUNDO DE CARVALHO
ERICA FABRICIA BARBOSA DE OLIVEIRA
ERICA LOURENA DE OLIVEIRA DANTAS
ERIC ALVES DA SILVA
GIZELE DE FRANCA SILVA
JOSEANE NADYNE DE ASSIS SILVA
JOSIVALDO ATANASIO DE LIMA JÚNIOR
JOZANIEL COELHO DOS SANTOS
KAIANE DOS SANTOS SILVA
KARINE SANTANA FERREIRA
KEGINISE RAIANA DA SILVA SOARES
KELSON MOURA DE OLIVEIRA
LEANSING HELENA EVARISTO DA COSTA
LENAIDE DA SILVA IRINEU
LIZ MORENA CAVALCANTI BRYCKAERT
LUANA CAETANO DO NASCIMENTO SILVA
LUANNA ARACELLY OLIVEIRA VALE DE SOUZA
MARGARETH RIBEIRO GUEDES
MARIA CAROLINA CAVALCANTE DIAS
MARIA DA CONCEIÇÃO ALVES PESSOA
MARIA FERNANDA MEDEIROS
MAXSON LUAN VICENTE BRITO
MICAELE GUEDES MARQUES
MIRIAM BEZERRA GRILO
RAPHAEL XAVIER SANTOS DE LIMA
RAYANE DE OLIVEIRA RODRIGUES PESSOA
REJANE MARCOLINO DA SILVA
RENATA FERREIRA AURELIANO
RICARDO MESQUITA VIANA
RICARDO TEIXEIRA DA SILVA
THAYNARA CRISTINNE OLIVEIRA RODRIGUES
VIVIANE PAULA DA SILVA
WAGNER MIRANDA DE LIMA

**NATAL - TURISMO - T - BACHARELADO (2° SEMESTRE)**

ADRIELLY FLORÊNCIO DE LIMA
ALYSON SOUZA DE MOURA
AMANDA DA SILVA MARTINS
AMANDA DOS SANTOS CARDOSO DA SILVA
ANA CARLA NICASIO DO NASCIMENTO
ANA QUEZIA SANTOS DE CARVALHO
ANDREIA DA SILVA MENDES
ANDREZA LUIZA GURGEL SILVESTRE
AUGUSTO ROMEU COSTA DA ROCHA
BRUNA DANIELE OLIVEIRA DA COSTA
CLAUDIA FABIANA DE SOUZA
DANIEL CARVALHO DE FREITAS DINIZ
DANIEL SILVA DE MORAIS
DAVID CÉSAR LOURENÇO LIMA
DÉBORAH ELSHARATSY TAVARES BEZERRA
DENILSON PEREIRA DA SILVA
EDJANE SILVA SALES
FLÁVIO VICTOR PRAXEDES DA SILVA
GEOVANNA ELOI DE ARAUJO CHAVES
GISLAYNE DAYSE DE SOUZA ARAÚJO
HARRISON YAN NASCIMENTO COSTA DE ANDRADE
IGOR VIEIRA AZEVEDO LEITE
IZAIAS FREITAS DA SILVA
JEFERSON DA COSTA CUNHA
JOÃO PAULO DA SILVA GONÇALO
KALLYANNE KAIANNE BARBOSA TORRES
KARINE LUISE LOPES DE SOUSA
KEITY REGINA DANTAS DE SENA
LUCAS BARRETO ARAÚJO DE CARVALHO
LUCAS HENRIQUE ANTUNES GUERRA
MARCOS ANTONIO SALES DE LIMA
MARIA CAROLINA DE OLIVEIRA FRANKLIN FERREIRA
MARIA CAROLINA NASCIMENTO SILVA
MARIA GUSMÃO DOS SANTOS SILVA
MARÍLIA GUEDES DE CARVALHO SOUZA
MATHEUS DA SILVA ARAÚJO
MAURICIO SEQUEIRA MAIA DOS SANTOS
MICHAEL HUDSON DANTAS
NARA CRISTINA FELIPE
NILO DE MELO CALAZANS DUARTE
OLÍMPIO CÍCERO DE OLIVEIRA
RAYNARA CAROLINE SILVA DO NASCIMENTO
REBECA LORENA DE AQUINO KANN
RIANNY DE LIMA SANTOS
RICARDO HENRIQUE DA SILVA CASTRO
SIDCLEY NASCIMENTO DA SILVA
TIAGO ARAÚJO CÂMARA
VALDILEIA OLIVEIRA DE LIMA
WALLACE ARAUJO SALES

**NATAL - ARTES VISUAIS - MT - LICENCIATURA PLENA (1° SEMESTRE)**

ABI AMANA DE AQUINO BEZERRA
AEVERTON PAIXÃO DANTAS
ANA PAULA RIBEIRO FERNANDES
ANDREZA MARIA BEZERRA DE FRANÇA
ANYLAN BEZERRA DA SILVA
BÁRBARA KAROLLINE FONSECA MIRANDA
CAMILLA SEREJO DE FARIAS
CATARINE GOMES DOS SANTOS
CHRISTI ROCHETEAU PAIVA DA SILVA
DANIELA CATARINA SILVA CATÃO
EDNALVA LOPES DE REZENDE
ELISAMA DE MORAIS SILVA
ELISIANA GOMES DA SILVA
EVANDSON EDUARDO DE MORAIS FERNANDES
FABRÍCIA LUANA DIAS DE OLIVEIRA
GILMARA CATARINE DANTAS COSTA
HENRIQUE HARROP FONSECA MENDONCA
INGRID CAROLINE MONTINEGRO MAURICIO
ISABELLA MOCKFFA MAZARIEGOS
JOÃO AMÉRICO DE SOUZA FILHO
JOSELYNE LISSETTE BALDEÓN BARRERA
JOSÉ VALTER TAVARES DA CRUZ
JOSIVALDO AVELINO RIBEIRO
JUCENILDO BOMFIM SOARES
JÚLIO MARIA DE CASTRO SIQUEIRA FILHO
LEANDRO LEVY DE SOUZA DANTAS
LUCIA HELENA CORTEZ NEVES
MARCELO DE FREITAS CARDOSO
MARCOS DA COSTA CÂMARA JÚNIOR
MARIA ANUNCIADA FARIAS MOTA
MARIANA GÓIS
NADJA FERREIRA DE OLIVEIRA
PEDRO ALBERTO PEREIRA DE SOUZA
POLLYANNE FIGUEIREDO DE AZEVÊDO
RENAN CARLOS MEDEIROS DA SILVA
SAMBLA SCARLET PENHA DOS PASSOS PEREIRA
SAMUEL NASCIMENTO ARCANJO
SAMYLA SANTOS DA SILVA
VALESKA DE LIMA MOURA
VANEILDO CABRAL CARDOSO

**NATAL - BIBLIOTECONOMIA - T - BACHARELADO (1° SEMESTRE)**

ADRIANO JOSE DE FRANÇA JUNIOR
ALEXSANDRA SANTANA DA SILVA
ANA CÉLIDA DE SOUZA
ANA CLAUDIA SANTOS DA SILVA
ANA FLAVIA DE LIMA ROCHA
ANA PAULA DO NASCIMENTO INÁCIO
ANDERSON VAZ MOREIRA
ANDRESSA MICHELLY DOS SANTOS GOMES
ANE CAROLINE SILVA SOBRAL
ANNE CATARINE LEONIDAS PEREIRA
ANTÔNIO EUFRÁZIO DA COSTA NETO
BARBARA PORPINO MIRANDA
CHRISTIAN CAVALCANTI
CLAUDIO RENATO SILVA LIMA
CRISTIANE FRANÇA BEZERRA DE MELO
DANILA DA SILVA E SOUSA
EDILEIDE DA SILVA FERNANDES
ERIC QUERINO DA SILVA JUNIOR
FELIPE RAMALHO BERNARDO
JADNA NORONHA DE LIMA DANTAS
JÉSSICA GREGÓRIO NUNES
JUDSON QUEIROS DOS SANTOS
KATE COUTINHO DE JESUS
KLEYBER ARAÚJO ALMÊDA
LAYANNE LOUIZE OLIVEIRA CABRAL
LUANA DE ARAÚJO BEZERRA
JLUANNA MARILIA SILVA DA CRUZ
LUCAS DE CARVALHO MARTINEZ
LUCAS NORATO ENDLICH
LUNA ARAÚJO DE CARVALHO
LYDES TELES SOUZA DO AMARAL
MARIA BEATRIZ IZIDIA BARACHO DE OLIVEIRA
MARIA RAFAELLA DE MORAIS OLIVEIRA
MARLUCE LOURDES DUARTE FERNANDES
MARTINA LUCIANA SOUZA BRIZOLARA
MAYANE PAULINO DE BRITO E SILVA
MONISE DANIELLY PESSOA VILA
MORGANA BEZERRA BARROS DA FONSECA
PAULA KAILA DE SOUZA MAIA
RAFAEL DANTAS PEREIRA DE ANDRADE
RENATA JOVITA GRANZE DE OLIVEIRA
RENATO FONSECA DE ASSIS CUNHA
RITA DE CÁSSIA ALMEIDA
RITA DE CÁSSIA LIMA DO NASCIMENTO
ROBERTA KELLY DE OLIVEIRA SARAIVA
RODRIGO VIEIRA DE MACEDO
ROSEMEIRY BEZERRA CHAVES PADILHA
SARA ANDGEL FERREIRA DA SILVA
THAYSE LUCELIA BEZERRA SANTOS
WALLAS TOMAZ DOS SANTOS

**NATAL - CIÊNCIAS SOCIAIS - M - BACHARELADO (1° SEMESTRE)**

ALTINO CORDEIRO DE PAULA NETO
ANAILDE ALVES GOMES
ANA PERLA DA SILVA SARMENTO
ANDRÉ RODOLFO SOARES BEZERRA
AYRTON DA SILVA BARRETO
BIANCA MEDEIROS DE SOUSA
CAROLYNA KYZE SILVA BEZERRA DE MELO
CÁSSIA HELENA DANTAS SOUSA
CLARA RAFAELA DE LIMA CAETANO
CLEICIANE CEZARINO DE SOUZA
DANIEL BARBOSA DA SILVA
DAVI MARCOS OLIVEIRA GURGEL
DEBORAH LARISSA DA SILVA FILGUEIRA
DIEGO GUILHERME DE AZEVEDO
DIEGO LEONARDO BARRETO PEREIRA
DIOGENES FAGNER DE LIMA
EDILEUZA FRANCISCA DE MOURA
ELICE CABRAL DE LIMA
FELIPE PROCÓPIO DE MOURA
FLORIZEL DE MEDEIROS JUNIOR
FRANCISCA HELOÍSA DE MASSENA
FELIX DAKOWSKI
GIOVANNA DUARTE DA SILVA MANTUANO
JÉSSICA FERNANDES GONDIM
JONAS FERNANDES TEIXEIRA JUNIOR
JOSE SILVANY MATIAS
JOSÉ VICTOR DA SILVA DANTAS FERNANDES
KAROL WOJTYLA LIMA DOS SANTOS
KATHERINE HELENA CÂMARA DE LIMA
LETÍCIA CUNHA FEITOSA
MARCELO DAVI PORTO VIEIRA
MÁRCIA CRISTINA SIQUEIRA BASSAN
NATÁLIA FIRMINO AMARANTE
NÍCOLAS GOMES DE SOUZA REIS
PATRÍCIA RILLIANE GOMES DA SILVA
PEDRO FELIPE RIBEIRO FERREIRA
PEDRO HENRIQUE REVORÊDO SERAFIM DOS SANTOS
RANIERE DE ALBUQUERQUE GOMES
RAPHAEL BRUNO DO NASCIMENTO BEZERRA.
RENATA GABRIELE SOUTO SANTOS
RENILDO DINIZ LOPES JUNIOR
RODRIGO XAVIER DE OLIVEIRA PINHEIRO
ROSE MARY SANTANA CONCEIÇAO
SOLÊNIA CRISTINA DE QUEIROZ
SORAYA BRAZUNA PENNA BASTOS
THAISA TUANY DANTAS FERNANDES
THAIS RAISSA VALLADÃO DE SOUSA
VIVIANE DE SOUZA LOPES
WLLY CAVALCANTI DE AZEVEDO MAIA
YANNA BEATRIZ DE MEDEIROS TEIXEIRA
YASSMIN MENDONÇA VAZ SALHA

**NATAL - CIÊNCIAS SOCIAIS - N - LICENCIATURA PLENA (1° SEMESTRE)**

ADEMAR BENTO DE ALBUQUERQUE JUNIOR
ADEMARLON FELIX FERNANDES
ADRIANA FIDELIS DE MORAIS
ALEXANDRE DE OLIVEIRA MARQUES
ALTANIR MORAIS DO NASCIMENTO
AMANDA GOMES FÉLIX
AMARILIS FREITAS DE MELO
ANA CECÍLIA JONES DA SILVA MACHADO
ANA PAULA SILVA DE SOUSA
ANNE CAROLINE BRAZ
ANTONIO SERGIO PEREIRA
CLARISSA JEANE DANTAS DA SILVA
CYNTHIA CIBELLE DOS SANTOS XAVIER GUERREIRO
DEISE ALVES DE FRANÇA
ÉRICA BRAGA AVOLIO
ESOK QUEIROZ GUERRA
EWERTON GUEDES DA SILVA
FELIPE AUGUSTO JONES DA SILVA
GILVÂNIA BANDEIRA DE SOUZA
HUGO AGRA DE CASTRO
IDAYLTON GARCIA CUNHA
IEDA KYVIA CRUZ DA SILVA
IVES THIAGO ALVES DE SOUZA
JOÃO BATISTA FIGUEREDO DE OLIVEIRA
JOAO GABRIEL UCHOA MOREIRA
JULIA AVELINO DE ALMEIDA
KAMILLA CAMARA CAMPELO DA CRUZ
LUANA KARLA FERNANDES FELIX
LUIZ EDUARDO VALENTIM
MARCELO DE OLIVEIRA MARINHO
MÁRCIA MARIA BATISTA COSTA OLIVEIRA
MARIA DE LOURDES FILGUEIRA DA SILVA
MARIA DO SOCORRO SANTOS RIBEIRO
MARIANA BALZA MODA
MÁRIO LUIZ DE ALBUQUERQUE CAVALCANTE
MAURINA GOMES DO NASCIMENTO
NAYARA PRISCILA XAVIER
OLAVO FERNANDES DE OLIVEIRA
PAULA FERREIRA DOS SANTOS
PAULA SUELY DA COSTA ESTEVAM
RAPHAEL CHAGAS DA SILVA
RAYANNE ESTER DE ARAÚJO
RICARDO ABRAVANEL
RICARDO MATHEUS FIGUEIREDO SANTOS
RODRIGO ROCHA MEDEIROS
RÔMULO DORNELAS PEREIRA
SALVATORE SEBASTIANO DA COSTA RODRIGUES CAPONE
SHIRLEY STEPHANI FERREIRA JOHNSON
TIAGO MARQUES ANDRÉ
WANDERSON CLAYTON NASCIMENTO DOS SANTOS

**NATAL - COMUNICAÇÃO SOCIAL - JORNALISMO - T - BACHARELADO (1° SEMESTRE)**

ALICE OLIVEIRA DE ANDRADE
AMANDA DE LIMA SOUZA
ANA BEATRIZ MATIAS VIANA
ANA CLARA DANTAS DE OLIVEIRA
ANA PAULA DA SILVA
ANDREZA DANTAS DE ARAUJO
ANNA GABRIELA DE MIRANDA CARVALHO
AYHUMA AMAZONA ALMEIDA PIRES
CAMILLA MARTINS DA ROCHA COELHO
CARLA BEATRIZ ARAÚJO DE OLIVEIRA
CATARINA FERREIRA SARMENTO DE FREITAS
DEBORAH CLEONICE PATRÍCIO DE LIMA
DGERSHON CABRAL CÂMARA
EVELIN REGINA RODRIGUES DE MOURA
FRANCISCA OLGA MARINHO
GABRIELA RAPOSO GOMES DE SOUZA
GABRIEL MENEZES VASCONCELOS
ISADORA BEATRIZ ANDRADE DE OLIVEIRA BESSA
ISADORA MORENA CÂNDIDO LIMA
JEANDSON DO NASCIMENTO MOURA
JEFFERSON BERNARDINO DA SILVA
JOÃO FERREIRA DA CUNHA NETO
JOSÉ NASCIMENTO DE OLIVEIRA JUNIOR
LAURA KYVIA DE ALMEIDA SOARES
MARCOS ANDRE DA SILVA
MATHEUS BATISTUSSI RIBEIRO
MATHEUS SOARES MACÊDO CRUZ
NATÁLIA PEREIRA DE NORONHA
PAULO RICARDO PEREIRA DE MELO FORMIGA
PAULO RODRIGO DE ALMEIDA ROCHA
RAFAEL CARVALHO DOS ANJOS
RAUL VICTOR XAVIER TAVARES
RAYANE MAINARA DE OLIVEIRA
RAYANT EMANNUEL FERREIRA GURGEL
RENAN MARTIN SIMÃO
RENATO VASCONCELOS DE CARVALHO
STEPHANIE BITTENCOURT BEZERRA
TAYNAN FERREIRA VASCONCELOS
VICTORYA ELIZABETE NIPO TEIXEIRA DE CARVALHO
VÍVIAN REGINA LUCENA DE OLIVEIRA

**NATAL - COMUNICAÇÃO SOCIAL - JORNALISMO - N - BACHARELADO (2° SEMESTRE)**

ABNER MOABE AQUINO DO NASCIMENTO
ADA NAARA NERI FERRRAZ
ALEXANDRA FERREIRA DA SILVA
ANNA CRISTIANE DUARTE DO NASCIMENTO
AUGUSTO DE GALVÃO E BRITO MEDEIROS
AURA MAZDA ALVES DUTRA
BRENDA CRISTINA ALBUQUERQUE DE AQUINO
CLÁUDIA DANIELLE GALVÃO GOMES
DANILO BEZERRA VIEIRA
DEIVSON LUCAS FIGUEIREDO PEREIRA
EDUARDO NASCIMENTO TEIXEIRA
EMANUELE DE FREITAS BAZÍLIO
ERYKA MARILLYA GILVANNA SILVA
FLÁVIA COSTA DA SILVA
FRANCISCA LUANA SILVA GARCIA
JACINTA DOS SANTOS TINDOU
JADSON LUCAS PINHEIRO DE CARVALHO
JOSÉ FELICIANO DE LIMA JÚNIOR
KALEANE DANIELLE DA CUNHA PEREIRA
LAURA LÍGIA GALVÃO
LEANDRO DA SILVA VALE
LUZIA DA SILVA CAVALCANTI
MARCOS PAULO GOMES BARBOSA
MARIA CAROLINA LIMA PEREIRA
MATHEUS DE FREITAS BORGES
NATÁLIA MEDEIROS DE OLIVEIRA
NATÁLIA SOUZA NORO
NUMERHUSS CESAR BRASIL
ODAÍSO GUSTAVO GUEDES VIEIRA
OSCAR MILTON COWLEY FORNER
PRISCILA AQUINO DOS SANTOS
RAYRA OLIVEIRA DE MEDEIROS
RENARA ROCHA DE OLIVEIRA
RICELI CAROLINE DE SOUZA CHACON
RUFRAN GURGEL ARAUJO COSTA
TAINAN PEREIRA CRUZ
THANELLE FREIRE FERREIRA
TIAGO DOMINGOS REBOLO
TÚLIO MADSON DE OLIVEIRA GALVÃO
YAGO AUGUSTO FURTADO OVÍDIO

**NATAL - COMUNICAÇÃO SOCIAL - RADIALISMO - T - BACHARELADO (1° SEMESTRE)**

ABELARDO COSTA NETO
ALANA DANIELA BRAZIL XENOFONTE PAIVA
ARIANE MUNIZ FIGUEIREDO DA SILVA
ARLEAN ARLISON BARBOSA DE LIMA FILHO
BEATRIZ LIMA DE PAIVA
BRUNA AUGUSTA ALVERGA DE ARAÚJO BRUNES
BRUNA MARIANA COSTA JUSTA
ERICK CHRISTIAN MARQUES BEZERRIL
FELIPE HOMEM DE SIQUEIRA
IAGO SAMIR DE SOUZA PEREIRA
ÍTALO IAGO ALBANO BRAZ
JANAILE DE PAULO DOS SANTOS SOARES
JOÃO EDUARDO MARQUES DE MEDEIROS
KAREN CAROLINE LIMA DE SOUZA
LAURA MARQUES PINHEIRO
LENON MOREIRA SILVA
LOUIS EDUARDO DE SOUSA CANDIDO
LUCAS FERREIRA FERNANDES
MARIA PRISCILA DO NASCIMENTO SILVA
MARJORIE SAUNDERS BRÍGIDO LOPES DA SILVA
NATHÁLIA ROCHA TOSCANO JARDIM
NICHOLAS MARCELINO LOPES DA CUNHA
RAYAN EDUARDO MIRANDA DOS SANTOS
REBECCA GOMES PELAGIO
RICHELL ROTEMBERG CLIMACO SOUZA
SAMUEL ALVES DA SILVA
STEPHANNY MARIA CLAUDINO COELHO
TASSO ALVES PINHEIRO
VALENTINA SPANEMBERG
VICTOR DE CARVALHO CIRÍACO

**NATAL - COMUNICAÇÃO SOCIAL - RADIALISMO - N - BACHARELADO (2° SEMESTRE)**

AFONSO HENRIQUE GUIMARAES
ARMANDO BATISTA DA CUNHA JÚNIOR
BÁRBARA NEVES COSTA DE AZEVEDO
BEATRIZ CORTEZ TANABE DE ARAÚJO
CAINÃ ARAÚJO DE AZEVÊDO
CÁSSIA ISABEL ALVES GURGEL
CECILIA KARINE BEZERRA MAURICIO
CÍCERO DA SILVA MILITÃO
ERIKA CRISTIANE PINHEIRO DE LIMA
FABIANO GALDINO DE SOUZA
FILIPE VIEIRA FONSECA
FLÁVIA CARLOS NUNES ARAÚJO
FRANCISCA DE ASSIS OLIVEIRA SILVA
HÉLIO RONYHERE GOMES ROCHA
IGOR RAFAEL DAMASCENO DE OLIVEIRA
INGRID FARIAS PINHEIRO
IXION FONTENELES VALE
JÉSSICA CAVALCANTI FERREIRA
JOÃO MARQUES DE LIMA JUNIOR
JOSÉ EMMANUEL CAVALCANTI DE SOUZA DAMASIO
LEONARDO ZANATTA RESENDE
MARCUS CAUÊ DE OLIVEIRA FERNANDES
NAYARA SAMPAIO DA SILVA
NICOLE BIGGI LEMES
PAULO HERBERTH MARTINS CARLOS
RALINNE KELLY D'AVILA GALVÃO NÓBREGA
SARITA SILVA FRANÇA
SÉRGIO BEZERRA PINHEIRO
SOLENILTON ROBÉRIO DE CAVALHO OLIVEIRA
THALES EDUARDO BORBA DOS SANTOS CARVALHO

**NATAL - COMUNICAÇÃO SOCIAL - PUBLICIDADE E PROPAGANDA - N - BACHARELADO (1°SEMESTRE)**

ALANA CASCUDO MORAIS
ÁLLIKA LIANA LIMA DE LIRA
ANDRÉ LUIZ BEZERRA DA COSTA SOARES
ANDRESSA LOUISE MACEDO DANTAS
ANNA LUIZA COSTA
CAROLINA SALSA DE AGUIAR DUARTE LIMA
CICERO SENA MOREIRA GOMES
DANIEL LUCENA FONSECA
DAVI SALES MENDES
EDUARDO LUIS DE SOUZA PACHECO
ELLEN KARYNNE CAMARGO BATISTA
FERNANDA CAROLINE DINIZ DE MEDEIROS
FRANCILENE SANTIAGO DE MELO
GABRIEL PASSOS FERREIRA DE MELO
JAMISSON THALES PINHEIRO SOUSA
JANAINA RODRIGUES SANTOS DE FRANÇA
JAZMÍN ALVAREZ SANZ
JÉSSICA VOLKMANN PEREIRA
JOÃO PAULO CABRAL FAGUNDES ISNARD
JOÃO PAULO DE LIMA SANTIAGO
JOSÉ IGOR MARCELINO MULATINHO
JUSTINE CHUAHY POLI
KARINA MORITZEN BARBOSA
LARISSA RAYANE COELHO COSTA
LUCAS FLÔR MOREIRA DE OLIVEIRA
MARIA LUIZA GARCIA OLIVEIRA DUARTE
MARIANA MENESES FERNANDES
MARIANA MOREIRA CARVALHO
MÁRIO VITOR DE MORAIS E MOURA
NATHALIA DE SOUZA PIRES
SUELEN TORRES DE OLIVEIRA
TÁBATA CLEÓPATRA DA SILVA NEGREIROS
TALITHA YRUAMA TEIXEIRA LACERDA
VALERIE VIVIAN GEGAUF
VICTOR MANOEL FERNANDES FONSECA
VITÓRIA MARA MENEZES FRANCO
WANDERSON DA SILVA OLIVEIRA
WDSON DE SOUZA CARVALHO
WISLLA CRISTINA BALTAZAR DE FARIAS
YANN MUNIZ TEIXEIRA DE CARVALHO

**NATAL - COMUNICAÇÃO SOCIAL - PUBLICIDADE E PROPAGANDA - N - BACHARELADO (2°SEMESTRE)**

ALEXSANDRO DA SILVA FERREIRA
AMANDA GISELE ROCHA
ANA LUIZA CARVALHO DE SOUZA
ANANIAS RODRIGUES CHAVES NETO
ANDRÉ CRUZ ALVES DA SILVA
BRUNA MENDONÇA NEGREIROS
BRUNA ROVERI
BRUNO CESAR OLIVEIRA DE LIMA
BRUNO HIRAI DE MELO
CAMILA DE LIMA BEZERRA
CLAUDIO ALEX MARTINS FERNANDES
DANIELLE DE FÁTIMA SILVA SANTOS

Labim/UFRN



DANIELLE FRAGA PEDREIRA DE CARVALHO
ESDRAS SARAIVA DOS SANTOS
FELIPE JOSÉ MARQUES ESTEVAM
GABRIELA GOMES FARIAS
GABRIELLE DARFINY ANDRADE DE SOUZA
IRIUDSANA MARIA JANUÁRIO DA COSTA
ÍTALO TAPAJÓS GASPAR DE LIMA
JÉSSICA EMILLY FONSECA DA SILVA PASSOS
JOÃO PAULO CHACON
LUANE KALINE DA CUNHA
LUCAS DE ARAÚJO GURGEL
LUCAS TANAKA MOREIRA
LUCCA DA SILVA MEDEIROS
LUIZ GONZAGA DE MIRANDA NETO
LUIZ LEONARDO DE PAULA ROSADO
MARIA MIRTES CASSIANO DOS SANTOS SOUZA
MOISÉS MEDEIROS DA SILVA FILHO
PAULO VICTOR DE AZEVEDO FREITAS
PEDRO PABLO RAMOS DA SILVA
PRISCILLA XAVIER DE MACEDO
RAYNARA VASCONCELOS DE MEDEIROS
RODRIGO OLIVEIRA MARTINS
TAYNARA DE OLIVEIRA LIMA
TAYNARA EVELLYN SILVA AZEVEDO
VALÉRIA ÉVELIN FREITAS DE SOUZA
VICTOR LUCAS DE MELO
VIRGÍNIA PINHEIRO BORGES
VITOR JONIS SILVA

**NATAL - DANÇA - N - LICENCIATURA PLENA (1° SEMESTRE)**

ALEXANDRE VIEIRA CAMARA
ANA CLÁUDIA LINO
ANDRESSA KARLA DA SILVA OLIVEIRA
ANDRESSA LINS DE CARVALHO
AUGUSTO CESAR BEZERRA NOBRE
CAMILA CRISTINA RODRIGUES GUERREIRO
CAMILA MAURER VICTÓRIA
CHARLES DAMÁSIO SALES
CYNTHIA LARISSA MONTENEGRO CORTEZ
DARIS FIRMINO DO NASCIMENTO JUNIOR
ELIZABETH DUARTE DE MACEDO
ERINALDO PEREIRA DOS SANTOS
FRANCISCO DE ASSIS DE LIMA JÚNIOR
GABRIELA GORGES
GLEYCIA SAMILLY DE AZEVEDO SILVA
HILBERT SPINKS GALVÃO VIEGAS
IANE LICURGO GURGEL FERNANDES
ILZE MONIQUE DE FRANÇA OLIVERIA
ISHAD JORDAN PEGADO FREIRE DE LIMA
LARISSA ARAÚJO DE FARIA
LARISSA MARIA DE MENEZES COSTA
LARISSY EMÍLIA DE MACÊDO FERREIRA
LAYS LAYANE DE OLIVEIRA SOARES
LIDIANE SOARES DA SILVA
LÍVIA CAROLINA PEDROSO RAMOS
MARIA AUGUSTA AZEVEDO DA COSTA
MARIA CAROLINA DA COSTA RODRIGUES
MARIA CONCEIÇÃO LIRA DE PAIVA
MARTA RAQUEL PAIVA DE FARIAS ALVES
MAXIMILIANO GOMES DE LIRA
MIKELE MARQUES RODRIGUES
RAMONA THAYARA DA COSTA
RAQUEL LOPES DE SOUSA OLIVEIRA
RAYSSA MOREIRA BEZERRA DE MENÊZES
SARYNE TEIXEIRA SANTANA
SILVIA PRISCILA LOPES SILVA
TAYNAH DO REGO BARROS
VIVIANE MICHELE BARRETO ALVES
WELLER ALVES PINHEIRO
WILLIANE KELLY DE FRANÇA SOUZA RAMOS

**NATAL - DESIGN - MT - BACHARELADO (2° SEMESTRE)**

ADSON PATRICK MARIZ DANTAS
ALICE CÂMARA DA ROSA
ANDRÉ LUIZ DE MENEZES NUNES
BÁRBARA STÉPHANE CANALES DAVIM
BRISA GIL DA SILVA
CECÍLIA FERNANDES TENÓRIO
EDINARA MEDEIROS DE ARAÚJO
EMERSON JOSE AZEVEDO DA SILVA
ENIO RAFAEL NASCIMENTO DE FREITAS
ERIWELTON CARLOS MACHADO DA PAZ
FILIPE DANIEL SOUZA BRIZOLARA
FRANCISCO MARCELINO LIMA DOS SANTOS JUNIOR
GABRIELA CRUZ GENTILE
GABRIELA FLOR RODRIGUES DE MOURA
GABRIELLA REBOUÇAS FREIRE PEREIRA
GIOVANNA VALESKA SIMÕES DA SILVA
GIULIA MORAIS CAVALCANTE CORNELLI
GLAYDSTON FERREIRA DE ANDRADE
IGOR COSTA MEDEIROS RIBEIRO
ÍTALO DANTAS DE ARAÚJO MAIA
JOÃO BATISTA BEZERRA DE ARAÚJO
JOEL MENDONÇA SOARES
JULIANA CATTANEO BANDEIRA DE ALMEIDA
LAURA CAROLINE DIAS FERNANDES
LILLY ANNE ROCHA DO GOMES
MAÍRA CARVALHO DE ARAÚJO
MARIA ELISA FIDELIS DE OLIVEIRA
MARIANE SANTOS DE MEDEIROS
MARINA SILVA MACÊDO
MICHAEL STARLLONE DE ARAUJO ARQUILINO
NÍCOLAS DA CUNHA CONRADO
NOÉLIO DUTRA DE ALMEIDA
PALOMA MAIARA DE SOUZA
PRISCILA BEZERRA DO VALE LIMA
RAIANA BEZERRA PINHEIRO
SAMANTHA COSTA RIBEIRO
SILVIA CRISTINA CRUZ MARQUES
THIZIANE MÉRIN FEITOSA CHAVES
WALLKER WOLLBER BEZERRA DE MEDEIROS
YANN VALBER DA SILVA OLIVEIRA

**NATAL - DIREITO - M - BACHARELADO (1° SEMESTRE)**

ALINE CASTIEL BATISTA BARBOSA
AMANDA JALES DE MEDEIROS SILVA
ANALICE DE OLIVEIRA FRANÇA
ANNA BEATRIZ LACERDA RAPOSO
BÁRBARA LUANA SANTOS GIBSON
BEATRIZ COSTA RODRIGUES FARIAS
CAMILA CALLADO MAGALHÃES
CAROLINA DIÓGENES MARQUES
DÉBORA MEDEIROS TEIXEIRA DE ARAÚJO
EDUARDA TEIXEIRA DE OLIVEIRA TORRES
EMERSON MATHEUS RODRIGUES CORCINO
EMMELINE COSTA DE FARIAS
FABIO ANTONIO CORREIA FILGUEIRA FILHO
GABRIELA REVOREDO PEREIRA DA COSTA
GABRIEL LUCAS MOURA DE SOUZA
GIOVANNA FIGUEIREDO FARIAS ZAN
GUILHERME AUGUSTO VIEIRA DA SILVA
GUSTAVO BRUNO DE FREITAS PAULO
IAGO OLIVEIRA FERREIRA
JOAO VICTOR EMILE ANDRADE SAFIEH
JULIANA MEDEIROS MARCOLINO DA SILVA
JULIANNE DA NÓBREGA VILELA
JULIA YANINA MACHADO DE AZEVEDO
LAÍS LINHARES MOURA
LARISSA LIMA DE OLIVEIRA
LEONAM LUCAS NOGUEIRA CUNHA
LETÍCIA CAROLINE DE CASTRO CAVALCANTE
LETICIA LEBEDEFF ROCHA MOTA
LUAN BRENDO ALMEIDA DOS SANTOS
LUCAS BATISTA DANTAS
LUCAS LEAL SAMPAIO
LUIS FELIPE DE MEDEIROS DANTAS
LUÍZA DE MEDEIROS MAIA
MARIA EDUARDA ARAÚJO DE LIMA
MARIA EMÍLIA FREITAS DIÓGENES
MARIA FERNANDA SOUTO BARRETO REZENDE
MARIANA MONTEIRO ROQUE
MATHEUS LUIZ MACIEL HOLANDA
NATÁLIA MARIA BRITO DE OLIVEIRA COUTINHO
PABLO RONNEY BARBOSA DE QUEIROZ MORTIMER
PAULA GOMES DA COSTA CAVALCANTI
PAULO VÍTOR AVELINO SILVA BARROS
PEDRO PALMEIRA QUEIROZ
POLLYANA ARAUJO SOARES
RICARDO LUIZ MUNIZ DE SOUZA FILHO
TÁCIO RICARDO DANTAS DE MEDEIROS
VICTÓRIA GABRIELA ORTIZ BASTOS LEMOS DE OLIVEIRA
VINÍCIUS FIGUEREDO DE BRITO
VIVIANE NICOLE LOPES NUNES
YNARA JAKELINNE FERNANDES

**NATAL - DIREITO - M - BACHARELADO (2° SEMESTRE)**

AIMÊ FONSECA PEIXOTO
AMANDA GEHLEN RODRIGUES
ANA ELLIS CARNEIRO RIOS
ARIANNE SABINA VARELA CONSTANTINO DE MEDEIROS
BARBARA PAULA RESENDE NOBRE
CAIO LUIZ NEVES MAIA
CAMILA OLIVEIRA SANTOS
CAROLINA OLIVEIRA BEGHELLI
CECÍLIA ETHNE PESSOA DE OLIVEIRA
CLARA BILRO PEREIRA DE ARAÚJO
DINIZ DE MEIROZ GRILLO BARBALHO
EDUARDO MADRUGA E SOUZA
EVELIN PEREIRA DE LIMA E SILVA
FERNANDA RIBEIRO DE OLIVEIRA BEZERRA
FERNANDA WALESKA CAVALCANTE BERNARDO
FLÁVIA MONIQUE DA SILVA VERAS
GABRIELA MARIEL MOURA DE AZEVEDO
GABRIEL CORDEIRO DE OLIVEIRA FERNANDES
HANNAH CABRAL DANTAS DE BARROS TEIXEIRA
HELENA AUGUSTA DE QUEIROZ ALMEIDA
IGOR BRUNO DE SOUZA SILVA
INGRYD FALCÃO MOTTA
ISADORA DE OLIVEIRA MUNIZ
IVES FERNANDES GONDIM COSTA
JULIANA SANTOS DE CARVALHO
JULIANNE VELÔSO SILVA
LEONEL DE AMORIM RODRIGUES
LUCAS AUGUSTO MACEDO CHAVES
LUCAS RAFAEL PESSOA DANTAS CARDOSO
LUCAS TINÔCO SILVESTRE
LUMENA MARIA NOGUEIRA LOPES COSTA
MAGNUS HENRIQUE DE MEDEIROS
MARA ANDREIA BARBALHO GONDIM
MARIA BEATRIZ DE MENEZES COSTA OLIVEIRA
MARIA CLARA RIBEIRO DANTAS BEZERRA
MARIA GABRIELA SEABRA SANTOS DE ARAÚJO
MATHEUS LAMEQUE CORREIA DE OLIVEIRA HORÁCIO
NATÁLIA GARCIA DE FREITAS LEITE
PÂMELA RAISSA PEREIRA MACHADO
PAULA ALVES FERNANDES
PEDRO DE OLIVEIRA ALVES
RAYANE RODRIGUES OLIVEIRA
RAYR GOMES FERNANDES
RENATA KAREN GOMES DA FONSECA
ROBERTO DANTAS DOS SANTOS FILHO
RODRIGO DE OLIVEIRA GOMES
ROGÉRIO DE SOUZA ALVES SOBRINHO
ROSINEY ARAUJO MARTINS
VALDEMAR SOARES DA SILVA
YURI REINALDO DA SILVA

**NATAL - DIREITO - N - BACHARELADO (1° SEMESTRE)**

ALAN MONTEIRO DE MEDEIROS
ÁLVARO DA SILVA FREIRE DE MELO
AMANDA GOMES DE OLIVEIRA PEREIRA
ANA CLARA DE ARAÚJO MAIA
ANA TERESA FARIA BANDEIRA DE MELO
ANNA BEATRIZ ALVES DE OLIVEIRA
ARACELE MEIRIANE OSCAR DO NASCIMENTO
CAIO PETRONIUS SOARES FILHO
CAMILA CORTEZ DE SOUZA ARAÚJO
CARLOS ALEXANDRE CORREA LEITE
CAROL CAMELO SEDDA
CLARA SILVÉRIO DIÓGENES
DIEGO MARINHEIRO CORDENONSE
EMERSON ALVES BEZERRIL
FÁBIO ANDRÉ DE SOUSA RIBEIRO
FELIPE HUDSON DA COSTA
FELLIPE DE AMORIM MACÊDO ROCHA
FLADEMIR GONÇALVES DANTAS
FLAVIA DA SILVA SARMENTO
FRANCISCO NIELIO DE FREITAS SOUZA
GABRIELA BARBALHO OLIVEIRA DE SOUZA
GIOVANA MENDONÇA GALVÃO
GISELLE GOMES BARBOSA COSTA
GUSTAVO GABRIEL DE LIMA SILVA
HELEANA APARECIDA DA CUNHA MARINHO
IGOR DE FRANÇA DANTAS
JÉSSICA MUNIZ LIMA
JOÃO PEDRO LAURENTINO GOMES
JOSÉ SERAFIM DA COSTA NETO
JULIANE ASSUNÇÃO PAIVA
KELVIN SANTOS DE OLIVEIRA MARTINS
LEIDIANA NASCIMENTO PATRÍCIO
LUANA FRANCISCA FILGUEIRA LOPES
LUCAS GUTHEMBERG PESSOA DA SILVA
MÁRCIO CUSTÓDIO DA SILVA JÚNIOR
MARIA ISABEL DA CRUZ MOREIRA
NAHIMA MAURA REGO CHAVES
RAISSA HOLANDA RAMOS
RAUL MEDEIROS BEZERRA DA COSTA
RHAFAELA CORDEIRO DIOGO
ROBERTO PIVOTTO NICODEMO
ROBERTO TADEU MARINHO SALES
RÔMULO GUILHERME FLORENTINO DOS SANTOS
RUALI BORGES PINTO
SÂMIA LARISSA DIAS BARROS
SHADE DANDARA MONTEIRO DE MELO
SILVIO MAYRONNE SOARES MENDONÇA
TALLITA DE CARVALHO MARTINS
THEREZA CRISTINA DE SOUSA VILELA
WALTER REIS DE OLIVEIRA

**NATAL - DIREITO - N - BACHARELADO (2° SEMESTRE)**

AMANDA PONTES SOARES FERNANDES
AMANDA SOUZA DE VASCONCELOS
ANA CAROLINA BEZERRA FERNANDES REVOREDO
ANNA CARLA FERREIRA LOPES DE OLIVEIRA
ANNY GABRIELLY DOS SANTOS FERREIRA
ARTHUR CARVALHO MELO
BEATRIZ HEDWIGENS ALMEIDA SILVA
BRUNA AGRA DE MEDEIROS
CAMILA CARVALHO RIBEIRO
DIEGO FELIPE OLIVEIRA ALVES
DINARTE LYRA LIMA
ÉRIKA RAMOS CALIFE
FELIPE KLEBER VIEIRA DE ANDRADE
GABRIELA ARAÚJO BEZERRA MAMEDE
GABRIEL DA SILVA PEDROZA
GENÁRIO TORRES SILVA JÚNIOR
IANN DAVI GOMES FRANÇA
ÍCARO RAFHAEL DE LIMA E SANTOS
IGOR MATHEUS GOMES FERREIRA
JOAO PAULO ARAUJO DE SOUZA
JOÃO PAULO DANTAS SILVA
JOSÉ RAFAEL DIAS DANTAS
KAROLINE FERNANDES PINTO LOPES
KEVIN XAVIER MORANTE SUAREZ
LARISSA KARENNYNE AVELINO CARDOSO
LEONARDO BARBALHO GUEDES EMILIANO
LINA CELESTE SILVA JACINTO
LUÃ MASCARENHAS DE CARVALHO
LUIZ FELIPE DANTAS DOS SANTOS
LUIZMAR DANTAS MARTINS
MARIA ANTONIA SALES DE OLIVEIRA
MARIANA DANTAS CORTEZ BONIFÁCIO
MARIANA GOMES PEREIRA
MARIANA QUEIROZ OLIVEIRA
MARINA CÍNTHIA DE OLIVEIRA DANTAS
MATHEUS NOBRE DE PAIVA
MICHELE MOTA XAVIER GUILHERMINO
MILTON DA SILVA MEDEIROS NETO
MÔNICA DANIELLE SOUZA DE AZVEDO
PAULO ALBERTO DE MENDONÇA DANTAS
POLIANA DE MORAIS CABRAL
PRISCILA FARIAS DOS ANJOS
RAISSA RAYANNE GENTIL DE MEDEIROS
REBECA GOMES DA ROCHA
RENATO COSTA SANTOS
SEMELY CLICIE RODRIGUES BATISTA
TAYANE DOMINGOS DE MEDEIROS.
VICTOR HUGO ARRUDA PINHEIRO
WILLIAM EUFRASIO NUNES PEREIRA
YASMIN TOMAZ CABRAL

**NATAL - FILOSOFIA - N - BACHARELADO (1° SEMESTRE)**

ALFRAN MARCOS BORGES MARQUES
AMANDA QUEIROZ ANDRADE
ARIANE MARIA BERNARDO
CONFESSOR DE AQUINO ARNALDO BRAGA AVOLIO
DANIEL TORRES RODRIGUES
DÉBORAH KERLEY DE MELLO GÓIS
DIEGO CESAR DE ARAUJO SANTOS
EDILSON BELANGIER DE JESUS
EDMILSON ANDRADE JUNIOR
ELCIO RODRIGO DE AZEVEDO
EUNÉSIO GOMES DA SILVA
FERNANDO VASCONCELOS COE
FRANCISCO DAS CHAGAS OLIVEIRA DA SILVA
GIOVANNI MEDEIROS DE ALMEIDA SANTOS
IASMIN CORREIA ALVES
JAVASON FERREIRA DO NASCIMENTO
JEAN ELY COSTA DA SILVA
JEFERSON CARLOS JERONIMO DA CRUZ
JOSÉ CIPRIANO FILHO
JOSÉ FERNANDES DE NEGREIROS NETO
JOSÉ FLÁVIO DE SIQUEIRA CABRAL
JOSÉ MARIA DA LUZ REBOUÇAS JÚNIOR
LUIZ MOREIRA GOMES
MANOELA FERREIRA LIMA
MARCOS SAIANDE CASADO
MARCUS CEZAR PESSOA COUTO
PAULO YURI DE CASTRO LINS
PEDRO PAULO LIMA DE ANDRADE
RENATHO ANDRIOLLA DA SILVA
RITA DE CASSIA CAMPOS FEITOZA
SHIRLEY ALINE CORDEIRO PINHEIRO DE ARAÚJO
THACIANA CAMILA TORRES DE LIMA
THAYSA CARLA ALVES DA SILVA
TIAGO XAVIER
VITOR GALVÃO SANTOS

**NATAL - FILOSOFIA - N - LICENCIATURA PLENA (1° SEMESTRE)**

ALINE SILVA SEIXAS
ANA CAROLINA RAPOSO LEANDRO MENDES
ANA SUELY PIERRE DOS SANTOS
ANDRÉ GUSTAVO DE MORAES VESPAZIANO BORGES
ANDRÉ LUIZ BEZERRA FALCÃO FREIRE
ANTONIO DIEGO DE ALMEIDA MENDONCA
ANTONIO MEDINO DA SILVA
CLAUDIA BARBOSA
DAVI ANDRADE BARRETO
EDISON IGNACIO PEREIRA
ELIZABETH TAVARES DE FREITAS
ERIKA KALINA SILVA DO NASCIMENTO
FELIPE ANDREW DA PAZ PONTES
FERNANDA MAYARA DA SILVA VIANA
FRANCIEL ISRAEL DIAS
ÍTALO HENRIQUE MARTINS DE LIMA
IVES ANDRÉ ROCHA DE OLIVEIRA
JEAN LENNON AURELIANO FERNANDES
JOÃO HENRIQUE TAVARES LOPES CARDOSO
JOSÉ AILTON MENEZES DE PAULA
JUAN CARLOS GENTILI
JUSSYARA JOYCE DA COSTA GALVÃO
KEOMA FERREIRA ANTONIO
KIM FRANA KUNZ
LAILSON CAROBA DA SILVA DIAS
LARISSA PRAXEDES GRANGEIRO
LUCAS RODRIGUES DE MEDEIROS COQUE
LUIZ STEFANO GIOVANNE LIMA D'ALBUQUERQUE
PABLO VINÍCIUS DE OLIVEIRA ALBUQUERQUE
RAFAEL TIENGO CORRÊA
RAYSSA LILIANE DA CAMARA
RODRIGO GURGEL FERNANDES
SAMILA PINTO ALVES
THALITA SILVA ALEXANDRE
VICTOR HUGO MELO DE MEDEIROS

**NATAL - GEOGRAFIA - M - BACHARELADO (1° SEMESTRE)**

ALBERTO CAIO TARGINO COSTA SILVA
ANA CARLA DOS SANTOS
ANA KARLA BEZERRA DE SOUZA
BRENO VINICIUS OLIVEIRA MARINHO
DANIEL FONSECA DE MEDEIROS
DANIELLE LIMA SILVA
DANIEL PEREIRA LOPES
DAYANE FELIPE DA SILVA
DIOGO FELIPE SANTOS DE MOURA
ERICK JORDAN DA SILVA GOMES
ESIO MEDEIROS FILHO
FELIPE CAMPOS DO NASCIMENTO
FELIPE MOREIRA TINOCO
FRANCIELIO MESQUITA DA SILVA
HARTURO PRACA CORDULA DE OLIVEIRA
ILNARA DO NASCIMENTO JUVENCIO
JÉSSICA DA SILVA COSTA
JOAO VICTOR DANTAS ARAUJO BENTO
JOSÉ JOHNATAN WEVERTON DA SILVA
JOSELITO DA SILVEIRA JÚNIOR
JOSÉ ROGÉRIO DA SILVA JÚNIOR
LUAN ALVES DA COSTA
LUCICLEIDE GABRIEL DE ASSIS
MAÍRA SARA MIRANDA CORDEIRO
MÁRCIO DANTAS DE MEDEIROS
MARCOS VINÍCIUS DA SILVA DANTAS FERNANDES
MARIA GLAUCE COSTA FIGUEIREDO
MARIA JOSIANE DA PAIXÃO
MARIA LUIZA DA SILVA PEDROZA
MARIELLY DOS SANTOS FERNANDES
MICHAEL ARTUR FERNANDES E SILVA
MICHELE BARBOSA DA ROCHA
NADELINE HEVELYN DE LIMA ARAUJO
PAULA CAROLINE FRANÇA
PAULO CÉSAR FERREIRA JÚNIOR
PAULO SÉRGIO DE MORAIS FILHO
PEDRO HENRIQUE PEDROZA GOMES
RAIMUNDO FERREIRA DA SILVA JÚNIOR
REINALDO DE SOUZA MOURA
RENATO LUIS DA SILVA
RUI PEREIRA CÂNDIDO DA SILVA
SABRINA LUZ BEZERRA
THALES AUGUSTO VITAL DANTAS
THIAGO PETROVICH SOUZA
WELTON PAULO DO NASCIMENTO

**NATAL - GEOGRAFIA - N - LICENCIATURA PLENA (1° SEMESTRE)**

ANA MOSER DE ARAUJO SILVA
ANDRÉ FELIPE FERNANDES DA SILVA
CLÁUDIO CLEMENTINO DE MOURA
CLEONICE SILVA DA PAZ
DANIEL COELHO DE OLIVEIRA
DÉBORA LEYSE MEDEIROS MENDES
DEIMISON RODRIGO ALVES DE LIMA
DEYVID HUGO SANTIAGO BEZERRA
EDCARLOS DA SILVA MEDEIROS
ESTHER VANESSA VALCÁCIO COSMO
FÁBIO OLIVEIRA DA SILVA
FÁBIO SANTOS DE LIMA
FAMARA DE SOUZA LEMOS
FILIPE EMANUEL DE ALMEIDA DANTAS
FILLIPE DE SOUZA NOVAES COELHO
FRANCISCO DE ASSIS DE SOUZA LIMA
HELDER DA SILVA OLIVEIRA
JAQUELINE DE ARRUDA CAMPOS
JEAN ANTONIO DE LIMA
JENILSON DA SILVA TEIXEIRA
JONATHAN HENRIQUE DA SILVA GALVÃO
JOSE JADSON DOS SANTOS SILVA
LEONARDO DA SILVA GALINDO
MAÍRA MELO DE FRANÇA
MANOEL CLAUDINO NETO
MARIA DAS DORES EMÍDIO DA SILVA
MARIANNA OLIVAR OLIVEIRA GUERRA
MARTA REGINA CLAUDINO DA SILVA
MAXANDRÉ DE CASTRO SILVA
MURILO OLIVEIRA MELO
PATRICIO BARROS CANDIDO
PAULO ROBERTO ALBUQUERQUE DE MELO
RENATA LIMA DE MORAIS
RICARDO KLEBER BERNARDO CABRAL
RODOLFO BOSCOLO RODRIGUES DA SILVA
ROGLEIDSON APRIGIO DE LIMA
THALITA CRISTINA BARROCA DA SILVA
THATIANE RIBEIRO DE ARAUJO
THIAGO ANDERSON SANTIAGO DE LIRA
THIAGO AUGUSTO NOGUEIRA DE QUEIROZ
THIAGO FERNANDES REIS
VICTOR ANTONIO BARBOSA VIANA DE MIRANDA
WALMAR FAGUNDES DA SILVA
WILKINSON RODRIGO DA SILVA
WILLIAN GOMES DA SILVA

**NATAL - GESTÃO DE POLÍTICAS PÚBLICAS - T - BACHARELADO (2° SEMESTRE)**

ALANA CAROLINE FERREIRA DE ARAÚJO
ALLAN BRENDELL NOBRE TEIXEIRA
AMANDA ESTANISLAU GARCIA
AMANDA GABRIELLA MORAIS DE MOURA
ANA CÁSSIA DO NASCIMENTO RIBEIRO
ANA CLARA CALIXTO LINS DE ARAÚJO
ANDRE LUIZ NEGREIROS DA COSTA
ANDREY FILLIPE COELHO FERREIRA
ANTONIO PAULO ALVES DE SOUZA SANTOS
CAMILLA NOGUEIRA
CARLOS ARTUR SANTOS GUIMARÃES
CIBELE REGINA BARROS DINIZ
DANIELLE CAROLINE DIAS DE MELO
DAVI DE ASSIS SILVA
DIEGO LUÍS DANTAS GUIMARÃES
EDILZA PAULA QUEIROZ ALVES
ELON MAFRA DE CARVALHO ALMEIDA
ERYSSON FAUSTINO DE OLIVEIRA
FELIPE FRANÇA DE MELO
FERNANDO ANTÔNIO AZEVEDO ALVES
GABRIEL MIRANDA BRITO
HALYSSON MARLLON MOURA SOARES
HEROS HENRIQUE PEREIRA SILVA
IGOR CESAR BARBOSA DANTAS
ITALA LOUISE BULHÕES DA COSTA
JANAINA KELLY PAIVA DO NASCIMENTO
JEAN-PIERRE MACEDO DANTAS DE MORAIS
JÔNATAS DOS SANTOS ALVES
JOSEANE DA SILVA SOUZA
JOSE RODRIGO DE OLIVEIRA PINHEIRO
JUSSIMARA AZEVEDO DA SILVA
KAREM TALLITA VARELA DE SIQUEIRA
KARLA LORENA DOS SANTOS RAMALHO
LAMARCK DE LIMA JERÔNIMO
LARISSA BRUNA DA SILVA RODRIGUES
LEANDRO NAZARENO BASÍLIO JÚNIOR
LÍLIA ARCANJO AUGUSTO
LUCAS VASCONCELOS SANTOS PEREIRA
LUDMILA PACHECO BARBOSA
LUIS GUSTAVO GOMES DE OLIVEIRA
MARCOS AURÉLIO FREIRE DA SILVA JÚNIOR
MARCOS RENAN SANTOS FARIAS
MARCUS VINÍCIUS KANITZ LIMA
MARIANA CAROLINE MOURA DE MEDEIROS
MARIA PAULA BATISTA DE ARAÚJO
MIGUEL LULA DE FARIAS GALVÃO
MIKAEL VICTOR SILVA DA CÂMARA
NATALLY ALANNY PEREIRA DA SILVA
NATHALYNNE JOYCE SOARES DE LIMA
ORLANY INGRID DO NASCIMENTO MOURA
RAFAEL MELO DANTAS
REBECA DA ROCHA SIQUEIRA NEPOMUCENO
REBEKA RUANDA DANTAS
RENAN ALLYSSON COSTA FERREIRA
RYAN BERNARDO PARDO
RYLANNEIVE LEONARDO PONTES TEIXEIRA
SARAH GIOVANNA VENÂNCIO DA COSTA
THALITA LAÍS DA COSTA DUARTE
TIAGO ALIXANDRE DOS SANTOS
ZÉLIO CUNHA

**NATAL - GESTÃO DE POLÍTICAS PÚBLICAS - N - BACHARELADO (2° SEMESTRE)**

Labim/UFRN



ALAN LAMONIE CARVALHO DE LIMA
ALAN MEDEIROS FERREIRA
ALEXANDRE MAGNO DE MENDONÇA RÊGO
AMANDA ARAÚJO SILVA
ANA LARISSA DE LIMA FERNANDES
ANA PAULA NUNES DE ARAUJO
ANDERSON ANDRÉ MARQUES
ANDERSON FELIPE MONTEIRO
ANDRÉ LUÍS JOSUÁ DE LIMA
ARNALDO DE SOUZA
AURÉLIO CLEITON DA SILVA
BÁRBARA DE FREITAS VIEIRA
BARBARA GALIANI FABER
BRUNO RAPHAEL DE MELO DUARTE
CAMILA URSULLA BATISTA CARLOS
CAMYLLA D MARIA MACEDO DA SILVA
CAROLINA LUCAS GOMES
CINTHIA MONAYRA BARBOSA DE MATOS
CLEDILSON ALVES DA SILVA FILHO
DANIEL ASSUNÇÃO CHACON
DÉBORA KELLY COSTA ARAUJO
DIRCEU ALVES DA MOTA JUNIOR
EDIZIANE DO NASCIMENTO
EUCANA SAMUEL PEREIRA BEZERRA
IAGO HENRIQUE CARVALHO DE OLIVEIRA
IASMIN DA COSTA CRUZ
INGRID CECI OLIVEIRA PINHEIRO
ISAÍAS DA SILVA ARAÚJO
JAILTON MATA DE LIMA
JOSÉ ÁLVARO DUARTE CARNEIRO
JULIANO CÂNDIDO BRAZ AIRES
KALHIANI BEZERRA FERREIRA
KATHIANE NEVES GALVÃO
LARISSA DANTAS LOPES DO REGO PINTO
LEVI ALVES GARCIA
LUIS RENATO NOGUEIRA DA ROCHA
MARCUS DEMÉTRIOS GARCIA FONSECA
MARCUS VINÍCIUS DE MEDEIROS COSTA
MARIA ALÉCIA MIRANDA
MYRELLA SILVA MACÊDO
ÔNIDA MARIA JUNCA COUTINHO
ORISSON VICTOR DE OLIVEIRA DANTAS
PAOLA KATHERINE FERNANDES MOURA DA SILVA
PEDRO HENRIQUE ARAUJO FERNANDES
PEDRO HENRIQUE BATISTA DE FRANÇA
RAFAEL PAIVA DONAS
RAMON IURY ALVES DE AMORIM
REBECA DE MORAES LOPES
REGINA CÉLIA DOS SANTOS
RENAN LEITÃO ESPÍNDOLA BORGES
RODRIGO RAFAEL LIMA DE AGUIAR
SUZANE CAIRO GUIMARAES
THAIS DOS SANTOS VIEIRA GABI DE MACEDO
THAYSA TAIANNE BELO COSTA
TIAGO DANTAS GODEIRO
VANUZA INÁCIO FÉLIX
VICTOR HUGO SILVA DA COSTA
VINÍCIUS CAPUXÚ DE MEDEIROS
WESLEY DE LIMA CAETANO
ZULMIRA MACIELLY GOMES SILVA

**NATAL - HISTÓRIA - M - BACHARELADO (1° SEMESTRE)**

ANNY KAROLINNY SOUZA BARBOSA
DAISY DE ASSIS SILVA
DIEGO SATURNINO ROMEIRO
ELIENAI SILVA DE ANDRADE
ERIKA FARIAS LISBOA
FRANKLIM FLAMARIOM DE ARAÚJO MATA
GREGORY GENTILI
IGOR OLIVEIRA DA SILVA
ÍRIS CRISTINE PINHEIRO BOTELHO
JOÃO PAULO FREIRE DE OLIVEIRA
JULIANA BARBOSA PERES
KLEBSON AUGUSTO RUFINO
LUCAS COSTA VALENÇA
LUCIANA MUHLERT DRUMMOND PINTO
MARCONDES AURÉLIO NASCIMENTO DA SILVA
MARIA CAROLINA XAVIER DA COSTA
MARIA HELENA FURQUIM LANZA ALVES
MATHEUS VENYCYUS DA TRINDADE SANTIAGO
PLÍNIO NOBRE DE ALMEIDA NETO
RAVELLY FERREIRA DE QUEIROZ ARAUJO
REBECA SUÊZ LIMA DOS SANTOS
YULLY KARINE FELIX RESENDE

**NATAL - HISTÓRIA - M - LICENCIATURA PLENA (1° SEMESTRE)**

ALINE PRISCILA MAURICIO GALVÃO
ARTUR FELIPE MORAIS NASCIMENTO
BEATRIZ DANTAS DA SILVA
BRUNO MARINHO SOBREIRA DE ALMEIDA
CHRISTOPHER GOMES VICENTE
DAVI GAIOSO CARTAXO
EDMO CALDAS DE CASTRO JÚNIOR
ELIAN JERÔNIMO DE CASTRO JÚNIOR
EMANUEL FERNANDES DA SIVA
FRANCISCA VIEIRA DE SOUZA FILHA DUARTE
HUGO GONÇALVES BARBALHO
ISABELLY ENY GOMES DE LIMA
JOÃO CARLOS DE MELO SILVA
JOÃO VICTOR REVOREDO TORRES
JOSÉ JAIRO DOS SANTOS FILHO
JOSÉ VENTURA LACERDA JÚNIOR
LUAN FELIPE DE ARAÚJO SOARES
LUCAS FRANÇA DE ABREU
MARIA LUIZA ROCHA BARBALHO
MATHEUS BRENO PINTO DA CÂMARA
MILENA THAÍSA SILVA DE LIMA
MÍRIA LÉIA DE ARAÚJO BRITO
NATHALIA CAROLINE LOPES FERREIRA SANTANDER
RAYSSA DANTAS DE LIRA
RENNO ALLESY VERAS DE SENNA OLIVEIRA
ROBERTA PERAZZO CAVALCANTE ALVES
RODRIGO CAVALCANTI PEREIRA DE ARAUJO
ROMÁRIO LEONARDO SOUZA DA SILVA
ROSA CRISTINA SALLES DA NÓBREGA
SARAH DE AGUIAR CASTELO BRANCO
SILVIA LETICE NASCIMENTO DE ARAÚJO
THAIZ DA SILVA DOS SANTOS
VICTOR ANDRE DA SILVA MAIA
VICTOR PEREIRA DE CARVALHO LIMA

**NATAL - HISTÓRIA - N - LICENCIATURA PLENA (1° SEMESTRE)**

ALANA KALINE DA SILVA RAMOS
ÁLEFT VERLANGER ROCHA GOMES
ALEXON ESTEVAM DA FONSECA
ANA FLÁVIA BEZERRA ROCHA
ANDERSON HENRIQUE FERREIRA MARINHO
ANTONIO JEFFERSON SANTOS DE OLIVEIRA
BRUNO GONDIM DA SILVA FERNANDES
CARLOS LÚCIO CABRAL LIMA
CASSIO RODRIGO DE ARAÚJO DANTAS
CÉDRICK BELARMINO DUARTE
CLAUDIA MARIANA DE ARAUJO E SILVA
DANILO NOGUEIRA DE MEDEIROS
DENIS JOSÉ DE MEDEIROS EMILIANO
DIEGO LEITE DE BARROS
EDENILSON ALMEIDA DOS SANTOS
EMANUEL MORAIS DE MELO
ERIKA PRISCILLA CAVALCANTE DOS SANTOS
ERIVAN ARAÚJO DE OLIVEIRA
EUDYMARA QUEIRÓZ DA CRUZ
FELIPE AUGUSTO LIMA DE SANTANA
FRANCIMARE SILVA DE OLIVEIRA
GABRIELA DOS SANTOS VIEIRA GABI DE MACÊDO
HYRLANDA DO VALE SILVA
IURY LAGARTA PINTO
JEFFERSON SILVA DE LIMA
JOAB MENDES DANIEL
JOAB PEREIRA DE GÓIS
JOÃO MARIA DE MELO FREIRE
JOSÉ FRANSCICO ABEL DE MORAIS
JOSÉ HENRIQUE DE SOUSA
JOSE KACIO DA SILVA ALVES
JOSÉ MESSIAS DOS SANTOS NETO
JOSERLANDIO CALADO DE FREITAS
JULIANA EDNA DA SILVA
JULIANA RODRIGUES DOS SANTOS
KLEZIO KENNEDY TOMAZ TORRES
LEONARDO SILVA FARIAS
MAENHARIA VITORIANO DE LIMA
MARCELLA CAROLINE PINHEIRO DE ANDRADE
MARCELO JOSÉ TAVARES
MARIANA ROBERTA DE OLIVEIRA
MARTINHO GUEDES ALCOFORADO NETO
MAXWEL DA SILVA PAZ
MILENA ROLIM DA SILVA
NATALIA DE SENA ALVES
PAULO DE TARSSO MIGUEL
PAULO MENDES DE ALMEIDA
REIDSON CRISANTO DA SILVA
ROBERTO ISAAC NEWTON LIMA RODRIGUES
RODRIGO DE MORAIS GUERRA
RODRIGO KOHNS RODRIGUES
SERGIO HENRIQUE COELHO DE SOUZA
TECIO GERALDO MEDEIROS DE MELO
WILDJAME LOPES DOS SANTOS JUNIOR

**NATAL - LETRAS - LINGUA ESPANHOLA E LITERATURAS - N - LICENCIATURA (1°SEMESTRE)**

AIONERES SOARES DOS REIS
ALEXANDRE DE MOURA
ANDRE FELIPE BEZERRA DE FRANCA
CLAUDINY MANCELY LEAL HERMES
EDILENA MENDONÇA FERREIRA
ELIAS RIBEIRO DUARTE
EMILSON MARINHO SILVA JÚNIOR
EMMANUELLE FERNANDES MAMEDE DE SOUZA
FRANCISCA CAMILA QUEIROZ DE PONTES
FRANCISCO AZEVEDO DO NASCIMENTO
GISLAYNE SHIRLEY CABRAL DO NASCIMENTO
JACIANE SILVA DOS SANTOS
LITUANA ANTONIA GAMELEIRA DO REGO
LUCIANA DANTAS DE SOUZA
MANOEL ALVES DE FREITAS
MARIA NILZA CARLOS DE OLIVEIRA
RAFAEL DE MORAIS SANTIAGO
RENYEDJA LORENNA DE OLIVEIRA SILVA
SARA LINCKA DE SOUSA
SAULO DE TASSO GOMES DE OLIVEIRA
SIMONE ASFORA FERNANDES GAMA
THALITA INGRID ALVES NUNES
UBERLANY FREIRE DAMASCENA
VALÉRIA ROSSANA CUNHA DE MEDEIROS
WAGTON ROGÉRIO RODRIGUES DA SILVEIRA

**NATAL - LETRAS - LINGUA ESPANHOLA E LITERATURAS - N - LICENCIATURA (2°SEMESTRE)**

ALBERIZA SALES BEZERRA DA COSTA
ANA LIDIA DE LIMA
ANDREA INGRIDY ORTIZ BARROS
CAMILA DA SILVA LINO
DANIEL RODRIGO GONÇALVES DA SILVA E SOUZA
DIENE CRISTINA DA CRUZ TEIXEIRA
EMANUELLE PATRICIA DE OLIVEIRA
FERNANDA OLIVEIRA SANTOS DO NASCIMENTO
HERVERTON LEANDRO DE ARAÚJO
ISIS DAYLANE DA SILVA NUNES
JEAN ANSELMO DIONÍSIO
JOELMA BENIGNA DA SILVA
JOZIELMA ANTONIA DA SILVA
KHAREN RUBYANE SILVA CAMPOS
LUANA FLÁVIA RODRIGUES DA FONSECA
MARIA DAS VITORIAS DA SILVA SANTOS
MARIA EDNA DO NASCIMENTO
MAYARA ALINE GRILO
NEIL ALLAS DE SOUZA TAVARES
RAFAELA NÓBREGA RODRIGUES DA COSTA
RENATA RANIELLE CÂMARA LIMA
SÔNIA SMIJEVSKI FERRI
STÉFANE DE OLIVEIRA SILVA
TGHAWANNA BORGES DAMASCENO DA COSTA
THATYANE PESSOA XAVIER

**NATAL - LETRAS - LINGUA FRANCESA E LITERATURAS - M - LICENCIATURA PLENA (1° SEMESTRE)**

ALINE ISABEL RODRIGUES DA SILVA
ANA CLÁUDIA MEDEIROS DE CARVALHO
CARLA SIBÉRIA SOUZA DE ANDRADA
DANILSON SALUSTIANO DA SILVA
ERNESTO LUIS DE GODOY GUERRA
ESTER VITÓRIA FERREIRA DE MEDEIROS
FERNANDA GURGEL PATRIOTA
GEAZY KELLUBE DE MORAIS SILVA
ISABELA OLIVEIRA MATOSO NUNES
JADE ALINNE DE LIMA MAURÍCIO
JEFFERSON XAVIER FREIRE DA COSTA
KEYTIANE BARBOSA DA SILVA
LUCIA MARIA FERNANDES DE CARVALHO
PATRÍCIA BRANDÃO SALLES
PEDRO HENRIQUE CASTRO DE MORAIS
RENATO JOSÉ GALDINO VITOR PEREIRE
RINALDO SAMPAIO DE ANDRADE
ROBERTA SILVA GRANT COSTA FREITAS
TARCIMÁRIA ROCHA LULA GOMES DA SILVA
TEREZA CRISTINA FERNANDES DOS SANTOS

**NATAL - LETRAS - LINGUA INGLESA E LITERATURAS - M - LICENCIATURA PLENA (1° SEMESTRE)**

ANTÔNIA LIDIANE CABRAL GARCIA
CLAUDINERE ARAÚJO DA SILVA
DANIELLA MARINHO HORÁCIO
DIEGO DE SOUZA ALVES
ERASMO BARRETO DA SILVA
LARISSA KAREN RIBEIRO GOMES
LEANDRO MAGALHÃES CARLAN
LUIZA DONATA TORRES DE OLIVEIRA
LUIZ AFONSO LIMA DOS SANTOS
MARCOS BRENO DE SOUZA BEZERRA
MONALIZA MARA DANTAS
MONNYKE MONNARHA BRITO DOS SANTOS
NATHÁLIA RAYANE E SILVA
RAFAEL PERAZZO CAVALCANTE ALVES
RAÍZA FRANÇA ALVES DE QUEIRÓZ
RAQUEL CAVALCANTI MEDEIROS
SANDER FELIPE GOMES BASÍLIO
VANESKA OLIVEIRA CALDAS
VANESSA SOUTO BATISTA
YOUSSEF UD ALIGHIERE DE PAIVA MACENA DA SILVA

**NATAL - LETRAS - LINGUA PORTUGUESA E LITERATURAS - M - LICENCIATURA PLENA (1° SEMESTRE)**

ALINE DE OLIVEIRA ADELINO
ALYNNE KETLLYN DA SILVA MORAIS
AMANDA ARAÚJO SOUZA
AMANDA DE SOUZA FERREIRA
ANA LUÍZA QUEIROZ GONZAGA
ARTHUR BARROS DE FRANÇA
CAMILA NAYA LUCENA SOUZA
DEIVID MATUZALÉM CAVALCANTI DOS SANTOS LOUZARTH
EDITÂNIA DO NASCIMENTO SOUZA
ELIEU BORGES DA SILVA
EMANUELLE COSTA TARGINO
EVANIELE BARBOSA DA COSTA
FERNANDA GABRIELA PROTÁSIO FIALHO
FLÁVIO EDUARDO MIRANDA DE OLIVEIRA
HENRIQUE SÉRGIO OLIVEIRA DA ROCHA
JEKSON MAFRA LIRA DOS SANTOS
JESSICA PATRICIA MARQUES DA SILVA
JOSÉ ANTONIO GONÇALVES
KIVIA MARIA EZEQUIEL DA SILVA
LUCAS NASCIMENTO SOUZA
MAÍRA DAL'MAZ PINHEIRO
MAÍRA FLORÊNCIO DE MEDEIROS
MARIANA ALVES BARBOSA
MARISTELA DANTAS DE LIMA E SILVA
MATHEUS BEZERRA DE AZEVEDO
MÔNICA ALVES BEZERRA ALENCAR
NAYANE INGRID DA SILVA PESSOA
NICHOLAS ALMEIDA REZENDE DE MOURA
RUTE VIEIRA DE LIMA
YASMIN LINHARES ARAÚJO

**NATAL - LETRAS - LINGUA PORTUGUESA E LITERATURAS - N - LICENCIATURA PLENA (2° SEMESTRE)**

ANA CLARISSA VIANA DUARTE
ANTÔNIO ALVES BEZERRA SOBRINHO
ÁQUILA ADLER MANO CABRAL
CARMI FERREIRA DA SILVA
CHRISTOFFER CARVALHO MEDEIROS
COSME DEYVID AQUINO CAVALCANTE
D'AVILLE HENRIQUE VIANA GARCIA
EDUARDO EZUS FERNANDES DE JESUS
ELIANA BRAGA SILVA
ELY TICIANA DA SILVA RAMOS
EMANUEL TOMAZ PEREIRA
FABIANO FLORÊNCIO ALVES
FERNANDO LAERTY FERREIRA DA SILVA
GILBERTO IVENS DE ARAÚJO TAVARES
GILDERSON FERREIRA DE LIMA
HUGO BEZERRA GALDINO
JADSON CLEMENTINO DE OLIVEIRA
JAILSON DE ANDRADE DANTAS
JEAN CARLO NASCIMENTO ARAÚJO
KALINE DE OLIVEIRA BEZERRIL
LAÍSSA SUYAN DE AZEVEDO TORRES
LAMONIARA MENDES QUERINO
LUARA FERREIRA CARVALHO
MARCOS SOARES SOUZA
MARIA AMALIA ROCHA SATIRO DE BARROS
MARÍLIA BARBOSA DE BRITO
MARIWALDO MARCOS DE OLIVEIRA
MONALIZA DE CARVALHO E SILVA
OTÁVIO SILVA DO NASCIMENTO
PATRÍCIO JÚNIOR DA SILVA
PAULO GUILHERMINO DOS SANTOS
PEDRO LUCAS DE LIMA FREIRE BEZERRA
PRISCILLA GOMES FERNANDES
RAIMUNDA PATRÍCIA RAMOS DA SILVA
RAYARA JAYNE PEREIRA DE SOUZA
RENATO PALHANO DE OLIVEIRA GALVAO
TATHIANE JUSTINO DE LIMA
THIAGO ELOI DE MEDEIROS BERNHARD
WAGNER BARBOSA DE LIMA
WENDELL MAIKE ATAIDE SOUZA

**NATAL - MÚSICA - INSTRUMENTO - MT - BACHARELADO (1° SEMESTRE)**

AMÓS ANDRADE DE FREITAS
BRUNO CAMINHA FARIAS
BRUNO CÉSAR BORGES DA PENHA
COSME DAMIÃO DA SILVA
EDSON LUÍS CARVALHO PORTO
EMERSON GUTYERREZ DOS SANTOS
FELIPE DA SILVA MASCOLI
FELIPE EDUARDO BARBOSA
FERNANDO LUIZ DE ARAUJO VINCENTE
FILIPE FELIX FERNANDES
IATAGAM RIBEIRO RODRIGUES
IRLIANE KAROLINE SOARES PESSOA
IVO DAE-SEONG SHIN DE SOUZA
JAGUARACI PAULINO DE OLIVEIRA
JOABE OLIVEIRA DO NASCIMENTO
JÔNATAS GAUDÊNCIO FERNANDES NORONHA
JOSE MIGUEL DA SILVA JUNIOR
JOSÉ WASHINGTON DA SILVA
LEONARDO PEREIRA SANTOS DA SILVA
LETÍCIA FERNANDES DE OLIVEIRA
MATHEUS JARDIM AGUIAR
MAYSSÁRA RAFAELLA GOMES DA ROCHA DE BARROS
PEDRO AUGUSTO DA SILVA
RICARDO FÉLIX DE MORAIS
TIAGO LANDEIRA NUNES COSTA

**NATAL - MÚSICA - N - LICENCIATURA PLENA (1° SEMESTRE)**

ADONAY FELIPE AMORIM
AGEVALDO BACELLAR FARIAS NETO
ANDRE JOSE DOS SANTOS
ARI GAMELEIRA DE NORONHA
ARTHUR VICTOR VARELA SOUZA
BRENDA DE CARVALHO MIRANDA
CAIO CÉSAR DOS SANTOS OLIVEIRA
CHANDRA THAIS MENDES DOS SANTOS
CINTHYA GABRIELLE DA SILVA ALVES
CIRO DANIEL DAMASCENO PEIXOTO
CLAUDIANE SANTOS DE SOUZA
DANIEL CHAVES SANTIAGO
DAVI JEFTE DANTAS DOS SANTOS
DOUGLAS PEREIRA DA SILVA
ELAINE BAEBOSA DA SILVA
FERNANDA XAVIER MIRANDA
GEORGE ANDRÉ DA SILVEIRA CRUZ
JAQUELINE PINHEIRO MORAES
JOALISSON JONATHAN OLIVEIRA DINIZ
JOÃO CLEITON ALVES DA FONSECA
JOÃO PAULO OLIVEIRA
JÔNATHAS MARQUES PEREIRA DE LIMA
JOSÉ DA SILVA FONTES JUNIOR
JOSÉ JONATHAN LOURNÇO FERNANDES
JÚLIO CÉSAR DA SILVA
JULIO CÉSAR DOS SANTOS FONSECA
LEONARDO BEZERRA COSTA
LETCHKOV INGRESSON LIMA DE ARAÚJO
LUCAS GOMES ROCHA
LUCIANO LUAN GOMES PAIVA
MANUELLA PRAXEDES GOMES
MARC ABILLAMA
PAULO ROBERTO NUNES
PEDRO HENRIQUE FELIX BARBOSA
PHILIPE DIEGO FELIX MARTINS
RAYGLEDSON SILVA DE MEDEIROS
RENAN RABELO VIANA LEITE
SÉVIO FERNANDES ROQUE JUNIOR
SILVANEIDE MARIA ALVES DA ROCHA
TIAGO DANZER DE SOUZA

**NATAL - PEDAGOGIA - T - LICENCIATURA (1° SEMESTRE)**

ALANE SOARES DA SILVA
ALDEMIR PATRICIO DA SILVA
ANA LUISA DE CASTRO SILVA
ANDRESSA FERREIRA BARBOSA
ANGELA MARIA FERREIRA DA SILVA
ANTONIA MIRIA PEREIRA CHAVES
ARTUR EVANGELISTA DOS SANTOS SILVA
AURÍSTELA PEREIRA DOS SANTOS
BRUNA PATRÍCIA DA SILVA BRAGA
CAIONARA NEVES ARAÚJO
CAMILA DE OLIVEIRA SANTANNA
CLEITON DE MEDEIROS
DALIANE ROBERTA SILVA DO NASCIMENTO
DASIANE MARTINS LOPES
DÉBORA BORGES DE ARAÚJO
ELIANE DA SILVA CARVALHO
EMMANUEL DÁRIO GURGEL DA CRUZ
EVELYN SILVA SOARES
EVERALDO SANTANA RODRIGUES
GIRLIANY SANTIAGO SOARES
GUSTAVO HENRIQUE ARAÚJO DE FRANÇA
HANNA BÁRBARA ARÁUJO PINHEIRO
HELEN MAYARA DE ANDRADE SALES
HÉRICA PEREIRA DA SILVA
IGOR JOSÉ MOTA DA SILVA
JAMMERSON YURI DA SILVA
JOÍRES MARIA DA SILVA
JONATAS NUNES RODRIGUES
JOSILENE JANAUÁRIO DA SILVA
LARISSA DANIELLE DE ANDRADE SANTOS
LARISSA ERICKA DE ARAÚJO RIBEIRO
LORENA ANDRÉA DE CASTRO MELO
MARIA DAS GRAÇAS CARLOS NUNES
MARIA DAS GRAÇAS DE SOUSA GOMES
MARIANA CRISTINA PIMENTA RODRIGUES
MARIA SELMA DOS SANTOS
MARÍLIA DA SILVA ARAÚJO
MYKARLA KELLY CAVALCANTI RODRIGUES
NAELLY CARLA MEDEIROS ARAÚJO
POLYANA OLIVEIRA CARDOZO
RAQUEL CINTHIA PESSOA DA SILVA
RAYANA SILVA DOS SANTOS
RAYSSA DE LIMA CIRILO
SARA CAROLINE LOPES DA SILVA
SAYONARA FERNANDES DA SILVA
THÂMARA THAIS FERREIRA DOS SANTOS
THAYZE MEDEIROS DA SILVA
THYFANY THAYNARY DE SOUZA DAMASIO
WAGNA ELIZA MACEDO DA SILVA DANTAS
WANESSA KELLY DE MELO FERREIRA

**NATAL - PEDAGOGIA - T - LICENCIATURA (2° SEMESTRE)**

ALISSON KAYQUE SOUSA ALMEIDA
ALLANDA HARETA LOPES DA SILVA
AMANDA FELIX DE LIMA
AMANDA LIMA DA SILVA
ANA CARLA DE AZEVÊDO MEDEIROS
ANA PAULA DE ARAÚJO TAVARES
BIANCA CARLA DE ALMEIDA GOMES
CAMILA VIVIANNE DE OLIVEIRA LOPES
CRISTINE MARQUES FERNANDES
DANDARA DE AZEVEDO MARTINS
DAYSE FERNANDA LIMA DA SILVA
DIOGO AUGUSTO NASCIMENTO DA SILVA
ELEN RAYARA PEREIRA SILVA
ELISABETH OLIVEIRA LIMA DE SOUZA
ESTHER LOUISE MOREIRA DE AZEVÊDO
FERNANDA ZULEICA SILVA DE LIMA OLIVEIRA
FRANCISCA JANE AZEVEDO DA SILVA
GLEIDSON FELIPE JUSTINO DA SILVA
GUSTAVO MEYER FORTES
IASMIM BEZERRA SOARES
IRIS ALVES FEITOZA ALBUQUERQUE
JAÍSA DANIELE DE OLIVEIRA
JAYNE BRAZ MOREIRA LOBO
JOSÉ PAULO COSTA DE FARIAS
JULIANA DA SILVA RODRIGUES
JULIANE PEREIRA DA SILVA
LAIZE CAROLINA FRANCISCO DA SILVA
LÍGIA APARECIDA ARAÚJO MENDES SOUSA
LILIANE SANTOS DE VASCONCELLOS
LUANA PEREIRA DA SILVA
LUCICLÉIA MIRANDA DA SILVA
MANOELA SAAD DE MOURA
MANUELLA FAHIANNY MEDEIROS COSTA
MARIA HELENA VASCONCELOS DE ARAÚJO
MARIANA ROCHA DA COSTA AZEVEDO
MILENA OLIVEIRA ELIAS
MOEMA LARISSA PEREIRA DA CUNHA
MÔNICA TAVARES BATISTA
NATÁLIA MARINA DANTAS CUNHA
NOEMI BARBOSA DA SILVA
PRISCILA CÂMARA REIS
RAFAEL ARAÚJO DA SILVA
RAVENNA KEYLA SOUSA DA SILVA
RAYLLA PATRÍCIA TINOCO CORTES DE MELO
RAYNA PINTO FERREIRA
RHUAMA DUARTE MEDEIROS DE OLIVEIRA
SIRLEYNE KARMURATTI SILVA DE OLIVEIRA
TALITA BARBALHO DE SOUZA
THAIS XAVIER DA CRUZ
WILLIANE MARIA PEREIRA DA SILVA

**NATAL - PEDAGOGIA - N - LICENCIATURA (1° SEMESTRE)**

ALICE SIMÃO DO NASCIMENTO
ALINE DA SILVA FONSECA
ANA PAULA SILVA DE LIMA
ANDRÉ CARLOS MENDES DE ALENCAR
BRUNA KELLY DE LIMA
CARLA CAROLINE SILVA DE MELO
CARLOS ALBERTO CHAGAS GOMES
CAROLINA MITHIE DE OLIVEIRA TANI
CLIDIENE DA SILVA GURGEL
DAVI CORLETT SILVA
DIOGO SENA DE CARVALHO
ELAINE CRISTINA NOGUEIRA GUILHERME
ELAINE GADELHA MANÇO
ELAN CAVALCANTE DA FONSECA FERREIRA
ELIANE FERREIRA GOMES
ELIANE SOUZA DA SILVA
EMILY DE MOURA
GABRIELA LOUISE DE VASCONCELOS RIBEIRO
GERSICA RAIANY DE OLIVEIRA BANDEIRA
GIZELDA GOMES DA SILVA
GLEYSON LUAN DAMASCENA LUCAS
HENRIQUE CAVALCANTI PEREIRA DE ARAUJO

Labim/UFRN



JEANE KARLA DE MELO PEREIRA
JÉSSICA LARISSA DE SOUSA LEÃO
JOÃO FAGNER SANTANA DE ALMEIDA
JONATH SAYMO DE OLIVEIRA
JOSÉ DANILO DA SILVA VIANA
JOYSE YASMIN DOMINGOS DE LIMA
JULIANA CLAUDIA SOUSA CAMARA DE LIMA FERREIRA
LARISSA NUNES SIMOES
LARISSY DINIZ DE MELO
LUARA DANTAS DE SOUZA
MACIEL GOMES DO NASCIMENTO
MANUELA IZIDIO DA SILVA
MARIA DA CONCEICAO DA SILVA
MARIA DA SOLIDADE OLIVEIRA FALCÃO
MARIA DIUANE PEREIRA PADILHA
MIDIAM ARAÚJO GOMES
MONIQUE DA SILVA MOREIRA
PAULO RODRIGUES COSME
RAFAELA TRINDADE GOMES
RAQUEL LEITE DO NASCIMENTO
RENATA ALVES LISBOA
ROSIANE DA SILVA LINS
RUI ALEXANDRE BRASIL FREIRE
STÉFANIE ALCÂNTARA DE ALMEIDA
TÁSSIA DE SOUZA BARRETO
TATIANA ROBERTA RIBEIRO AMERICO
TIAGO RICARDO DE AGUIAR CIRÍACO
VERÔNICA ARAÚJO DA CRUZ

**NATAL - PEDAGOGIA - N - LICENCIATURA (2° SEMESTRE)**

ADRIANA DA SILVA FERREIRA
ADRIANA DE VASCONCELOS CAVALCANTE
ALENE VALERIA SATIRO CAVALCANTE
ALINE DE PAULA FONSECA MORAES BRAGA
ALLYSONN MAXWELL SIMÕES DE ARAÚJO
CATIANA DE CARVALHO RIBEIRO
CHARLISE KATIENE FERREIRA DE MENDONÇA
CINTIA DE LIMA ALCANTARA
DAYSE CRISTINA FRUTUOSO SANTOS
ELYCRISTINA DE ANDRADE PEREIRA DE ARAÚJO
FERNANDA EMANUELLE DE LIMA SILVA
FLÁVIO GUEDES RAMOS DA SILVA
GESSIANE DO NASCIMENTO
GICELLY DOS SANTOS CARVALHO
HÁLLANA PRISCILA SILVA FREITAS
ISABELLA GAMA MACEDO DA COSTA
ITACY DE ARAUJO ROCHA
JANE EDNA DOS PRAZERES AMORIM
JOELMA ADRIANA DE ARAUJO
JULIANA MEDEIROS ÁLVARES DE OLVEIRA
JULIANA ROCHA DA SILVA
JULIANE RIBEIRO DO NASCIMENTO
JUSSARA VIEIRA SOARES
KATIA SUELY BARROS
KLEBER DANIEL FERNANDES DA SILVA
LEANDRO FÁBIO DE LIMA E SILVA
LEÔNIDAS MARQUES DA SILVA
LEOSVALDO BRITO DOS SANTOS
LIA MORAIS PINHEIRO
LÍDIA PEREIRA DA SILVA
LILIAN BARBOSA DA SILVA
LOREN ANDRINE NASCIMENTO DE VASCONCELOS
LUANNA VÁNESSA DE LIMA E SILVA
LUCIANA LOPES DA SILVA COSTA
MANUELA RIBEIRO LACERDA
MARIA JANAINA HORÁCIO NUNES
MARILIA ISADORA BARBOSA DE LIMA
NATERCIO NATANAEL DA SILVA MIRANDA
NAYANE TEODOLINO LUCAS CRUZ
PATRICIA RIBEIRO MOTA
PATRICIA SANTOS FAGUNDES
PRISCILA KELLY OLIVEIRA DA SILVA
RAÍSSA LIMA BULHÕES
ROBERTA LECIA GUEDES DA SILVA
STHEPHANNY ATHINY SILVA DE SOUSA
THAYRA PATRICIA RODRIGUES ROCHA
THIAGO BECKMAN PEREIRA
TUANNY CAVALCANTI LEITE
VANGLÉZIA DE OLIVEIRA CRUZ
VLADIMIR DANTAS LEDA

**NATAL - PSICOLOGIA - MT - FORMAÇÃO (1° SEMESTRE)**

ADELMO TORQUATO DA SILVA
ALANE SILVEIRA DA SILVA
ALAN KEUCE SOARES MOTA
ANA FLÁVIA FRANÇA BEZERRA
ANA GABRIELA LIMA PEREIRA
ANDRÉ FELIPHE JALES COUTINHO
ANDRÉIA LUCYNARA DOS SANTOS LIMA
ANDRESSA REJANE ANDRADE DA SILVA
ANDREZA MARIA SILVA DO NASCIMENTO
ANGÉLICA SOARES CAMÊLO
ARIELLI TARGINO DO NASCIMENTO
AUGUSTO SCHNEIDER DA COSTA
BÁRBARA TEIXEIRA CAMPOS DE NEGREIROS
BEATRIZ GONÇALVES LIMA
BRISA FERNANDES MASCARENHAS
CAMILLE MARIA DE SOUZA VALENÇA E SILVA
DANIELA DA SILVA CRUZ
DIEGO MAGALHÃES SILVA
ELISAMA NAARA DE ARAÚJO SILVA
GABRIELA TRINDADE DE AZEVEDO
GILLIARD DE ARAÚJO PAULA
GISELLI RAISA DA CRUZ CAVALCANTI
INDIANARA TEREZA DA COSTA NUNES
INGRID DE CARVALHO LAVOR
INGRID RAÍSSA DOS ANJOS ROCHA
JANINE CONCEIÇÃO DE ARAÚJO E SILVA
JARINA GABRIELLE AQUINO OLIVEIRA
JOÃO GUILHERME BERARDI EMERENCIANO
JULIANA DE MORAIS PERES
JULIANA MAIA SOUTO
KALIANO MÁRCIO DE QUEIROZ COSTA
LETÍCIA LÍVIA DE ARAÚJO SANTOS
LIZANDRA SOARES DE ASSIS
LUANA SOBREIRA LOPES
LUCAS QUEIROZ JALES
MARIA HELENA DE MEDEIROS RÊGO
MATTHEUS ROCHA DE AZEVEDO GUEDES
MOZART GALVÃO DE BARROS NETO
NILMA PEREIRA DANTAS
OTÁVIO SILVA DA ROCHA
RHUAN EMANUEL RODRIGUES DANTAS
RODRIGO PEREIRA CAPISTRANO
VICTOR HUGO BELARMINO LIMA
VICTOR ROMERO DE FIGUEIREDO PALMEIRA
WELLINGTON FLORENCIO DA SILVA

**NATAL - SERVIÇO SOCIAL - M - BACHARELADO (1° SEMESTRE)**

ADRIELE CRUZ DA SILVA
ADRIELLE DA ROCHA MEDEIROS
ALANA LUCENA SILVA
ANA CRISTINA PEREIRA DA SILVA
ANIELLE MARIA DE OLIVEIRA
BARBARA ELLEN REBOUÇAS CUNHA
BEATRIZ FAGUNDES DA SILVA
BRENDA FRANÇA DE SALES
BRUNA HÁVILLA LINO DANTAS
CAMILA PAULA DIAS DE PAIVA
CIMERE TATIANE DOS SANTOS
DALYANNE LORENA ELIAS DE ARAÚJO
DANIEL DA SILVA BENTO
DEYSE GRASIELLE DAMIÃO DE SOUZA
GABRIELA FELIX VIANA
GABRIELA SILVA COSTA
GEOVANE GEYBSON FONSECA
GISELY TAINÃ LIRA RIBEIRO DOS SANTOS
GRACILLANA MALÚ DE MACEDO MEDEIROS
HAYANNE ROSELINE OLIVEIRA BARBOSA
HÉRVILA GABRIELA TAVARES DE MEDEIROS
JANEGLEICE DA SILVA CUNHA
JOELMA DA SILVA EPIFÂNIO
KÁSSIA BORGES SOARES
LAÍSE ELIAS TEIXEIRA
LARISSA TUANE LIMA DO NASCIMENTO
LETÍCIA SANTOS DE SOUSA
LOUISI EVILI DA SILVA ALBANO
LUCAS BEZERRA DE ARAÚJO
MARIA ANGELINA PIRES DE ALMEIDA PONTES
MARIA EDUARDA HONORATO DA SILVA
MARIA ELILEIA DA SILVA DIAS SOUZA
MAYONNE SALES PAIVA
NADIR MATIAS FERREIRA MOREIRA
NATÁLIA DAIENE ALVES DE OLIVEIRA
NÍSIA LUIZA DE ANDRADE OLIVEIRA
PÂMELLA BATISTA DA SILVA
RAFAELA VYVIANE DOS SANTOS
RAKELLYNE ODNUMIAR VIEIRA ALVES
RENATA CELLI DA SILVA NOGUEIRA
ROBSON SALES DA SILVA
SIMONE EVANGELISTA DA SILVA ANTUNES
SOPHIA DE SOUZA MACÊDO MATA
SWAMME CARLOS DINIZ
TAMARA DE MIRANDA JULIÃO
TAWANY MEDEIROS DE OLIVEIRA
THAÍSA JAMILLE ALVES FERREIRA

**NATAL - SERVIÇO SOCIAL - T - BACHARELADO (2° SEMESTRE)**

ADRIANE DENISE FONSECA LOPES
ALINE CRISTINA DE ARAÚJO
ANA FLÁVIA VALENTIM RIBEIRO
ANA KARENINE MACEDO MOURA
ANDREZA DANTAS BELTRÃO
ANDRIELE SOARES DA SILVA
ANGELICA DA SILVA
ANNY BEATRIZ FERREIRA DE ARAÚJO
ARIÁNE SABRINA DA CUNHA FERREIRA
BRUNA BARRETO DOS SANTOS
DANIELE MICHELE SANTOS DO NASCIMENTO
DAYANE SEBASTIÃO DA SILVA
ELAINNE CRISTINA BARBOSA DA SILVA
FRANCISCA YASMIM ALVES DE MEDEIROS
GABRIELA SIQUEIRA CAVALCANTE
HELLEN BRYGHIDA ELOI DE SOUZA LUSTOSA
ISAC MARTINS DE RESENDE
IZABELLI CAROLINE SILVEIRA DIAS
JANALINE VENCESLAU SOARES
JOANA MARESSA PAIVA FELIPE
JOCILDA DUARTE DOS SANTOS ANDRADE
JUCIELMA DE SOUZA SILVA
JUSSARA SOARES DE LIMA
KAMILA FERNANDES RABELO
LAURA TAUANNY DIAS FERREIRA
LAYSSA KARLLA SANTOS DA SILVA
LÉCIA ALVES SOARES PONTES
LIGIA TAVARES BEZERRA BARBOSA
LIONETE TEIXEIRA DO NASCIMENTO
MARCELLA MOARA MEDEIROS DANTAS
MARIA APARECIDA DA SILVA
MARIA DO SOCORRO DAVID DE ANDRADE
MARIA IVANEIDE ALVES
MARIA MÁRCIA DE OLIVEIRA FREIRE
NATHÁLIA TERESA DE ANDRADE OLIVEIRA
NAYARA ALENNE SILVA COSTA
RANIELY SANTOS DA SILVA
RAYANE DOS SANTOS
RITA ALANA DA SILVA OLIVEIRA
RÍVIA BEATRIZ DE MELO TAVARES
ROBERTTHA FIGUEIRÊDO DE ARAÚJO
RONIZE LEITE DE MORAIS
ROSALINA MARIA DA ANUNCIAÇÃO DE BRITO
ROSILENE VENANCIO DA SILVA
TAÍS MEDEIROS COSTA
THAISA KARLA DE FREITAS FERREIRA
WIGNA DIONILO

**NATAL - TEATRO - M - LICENCIATURA PLENA (1° SEMESTRE)**

ADRIEL EDUARDO MORAIS BEZERRA
ADRIELLE BEZERRA DE ANDRADE LIMA
ALICE MATTOSO JÁCOME
ANA LUIZA LIMA DA SILVA
AUGUSTO JAMES PINTO MAFALDO
BRUNO RODRIGUES DA SILVA
BYANCA ALTINO SOARES
CAIO CESAR MAIA DE ANDRADE
CAMILA DA CUNHA GUERRA
CARLOS ALBERTO DA COSTA JUNIOR
CARLOS SÉRGIO MELO DE ALBUQUERQUE
CLAREANA NUNES GRAEBNER
DANIELLE ARAÚJO PONTES
DENILSON DAVID OLIVEIRA SILVA
FERNANDO HENRIQUE GUSMÃO DE MACEDO
GILDERLANE MOURA DE VASCONCELOS
HELMERCIA MARIA MESSIAS DE OLIVEIRA
IASMYN CAVALCANTE ARAÚJO
JESSYCA FERNANDES DE MORAIS SILVA
JOSENILDO DE LIMA PINHEIRO
LORENA ALCANTARA DE FARIAS
LÚCIA BEZERRA FREIRE
LUCIANO INÁCIO DA SILVA SALES
MAGNÓLIA REVOREDO GOMES
MARCELY CRISTIANE DUTRA DANTAS
MARIA VALQUIRIA DE OLIVEIRA LIMA
MAYARA MACHADO BEZERRA DE SOUZA PAIS
MELISSA PAIVA TAVARES DE SOUZA
MILEDJA LURIAN DE SOUZA SILVA
NATHALIA CHRISTINE DA SILVA MORAIS
NATHÁLIA GABRIELA SANTOS DA SILVA
NICHOLAS GOMES VIANA DE OLIVEIRA
PAULO SERGIO BARROS GURGEL
PIERRE KEYTH RODRIGUES FERREIRA
PRISCILA CRISTIANE LOPES DE ARAUJO
RAFAELLA VITÓRIA PÉRSICO DE ALMEIDA MARTINS
RANAH DANTAS DUARTE
SÂMELA KEREM RAMOS PAULO
TALITA EVA FERNANDES DA COSTA
VINICIUS JOSE CORREIA ARLINDO

**NATAL - ARQUITETURA E URBANISMO - MTN - FORMAÇÃO (1° SEMESTRE)**

ALINE TAINAH TEIXEIRA VECHI
ANA GABRIELA GOMES DE MACÊDO
ANA LÍGIA PESSOA SAMPAIO
BRENA CHACON GARCIA DE OLIVEIRA
CAROLINE GONÇALVES ELIAS
EMÍLIO SABRY AZAR MARQUES
FRANCISCO KAIO DA SILVA ALVES
FRANCISCO LOPES GALVÃO FILHO
GABRIELA FERREIRA PALHANO DE PAIVA
INGRID ALEXIA SILVÉRIO FREIRE
ISABELA DANTAS DE SANTA CRUZ
JACIELLE DE LIMA FERREIRA
JAMILE DOMINGOS DA SILVA
JOSÉ DANIEL CALDERON ALTAMIRANO
LARISSA GONÇALVES SOARES
MARIA EDUARDA ARAÚJO SOUZA
MARIA LUIZA DE OLIVEIRA
NATHÁLIA DE ARAÚJO PINHEIRO
PRISCILA BESSA MACIEL BERTOLDO DA COSTA
RENATA DE LIMA ANDRADE CARDOSO

**NATAL - ARQUITETURA E URBANISMO - MTN - FORMAÇÃO (2° SEMESTRE)**

ALINE DANTAS DE MEDEIROS
ANA CAROLINA NOBRE PORDEUS
BRUNA DIÓGENES MEDEIROS DINIZ
GABRIELA RICARTE DE LACERDA
GIOVANNA PALHARES SOUZA DE PAIVA FAGUNDES
IASMIM MARIA SOARES DOS SANTOS
JOSÉ EUGÊNIO SILVA DE MORAIS JÚNIOR
JOSÉ KENNEDY BATALHA FERREIRA
JOSIVAN MEDEIROS DA SILVA GOIS
JÚLIA CHAVES NUNES DE CARVALHO
LARA CAVALCANTI AMORIM
LAYS MEDEIROS SILVA
MARIA CLARA FERNANDES DE MEDEIROS ROCHA
MONALISA NOGUEIRA BARRETO
NATÁLIA SILVA
NATALYA CRISTINA DE LIMA SOUZA
PEDRO HENRIQUE LIGERO GUSMAN
RUAN HENRIQUE LIMA DE ARAÚJO
SOPHIA AMADEU REIS
VITÓRIA JASMINE BIZERRA QUEIROZ

**NATAL - CIÊNCIAS E TECNOLOGIA - MT - BACHARELADO (1° SEMESTRE)**

ADEMAR DANTAS DE LIRA TERCEIRO
ADONIAS DA FONSECA NETO
ADRIANNE ALVES PINHEIRO TORQUATO
ÁKILLA VICENTE BRAGA NASCIMENTO
ALCIDES FRANCISCO RIBEIRO BORGES
ALEXANDRE LUIZ ARAÚJO DE SÁ JUNIOR
ÁLEX GUTEMBERG CABRAL BARBOSA
ALICIO ALEXANDRE DE FRANÇA SILVA
ALINE CAMPOS VIEIRA
ALINE NASCIMENTO DE SOUZA LIRA
ÁLVARO VINÍCIUS DE OLIVEIRA E PEREIRA
AMANDA CRISTINA LOPES DOS SANTOS
ANA CAROLINA SANTOS
ANA GEDDARA DE CERQUEIRA MATEUS
ANA JAMILE DAMASCENO BARBOSA
ANA LÍVIA FORMIGA LEITE
ANA PAULA SILVA DANTAS
ANDERSON QUEIROZ PIRES DE FARIAS
ANDERSON QUIRINO DE OLIVEIRA
ANDREY FELIPE ROLIM DE SOUZA
ANILTON SILVA DE AZEVEDO
ANNE ISAURA DE OLIVEIRA LIRA
ANTENOR ANTONIO CAMPOS DE OLIVEIRA
ANTHONIONI DE OLIVEIRA FERNADES
ANTHONY EMILIO DELGADO GARCIA
ANTONIO ALLAN SOARES SUASSUNA BARRETO JUNIOR
ANTONIO JÚLIO GARCIA FREIRE
ANTONIO LUIZ DE ARAÚJO GUERRA FILHO
ARLINDO NONATO MORAIS DE SOUZA
ARTHUR DE SOUSA MOREIRA LIMA
ARTUR BEZERRA DA SILVA
ARTUR MEDEIROS CAVALCANTI
ÁTALA VIEIRA SOARES
BERNARDO HERMES
BRAYAN JOHNY DE MEDEIROS LIRA
BRENA DA SILVA DANTAS
BRUNA SANTOS DE MELO
BRUNO ALESSANDRO CRUZ ANGELO
BRUNO CÉSAR DE MEDEIROS
CAIO CÉSAR GOMES PAULINO DA SILVA
CAIO JEAN MORAES DE LIMA
CAIO RODRIGO DOS SANTOS MEDEIROS
CAMILLA CORTEZ JORGE
CAMILLA THAIS ANDRADE DE ALMEIDA
CAMILO ALENCAR FECHINE BARBOSA
CARLOS ALBERTO ARAÚJO ALVES FILHO
CARLOS ALBERTO DE JESUS PEREIRA JÚNIOR
CARLOS MAURILLO FERNANDES COSTA JUNIOR
CHRISTIAN ERICK ANDRADE PAIVA
CINTHYA ANTONIA VIEIRA GURGEL
CLARA ANDRADE ADVÍNCULA
CLARA BEATRIZ DE OLIVEIRA SILVA
CLEIANE CLEMENTINO BONDADE
CLEITON RUBENS FORMIGA BARBOSA JUNIOR
CLEYTON DA SILVA NEVES
CLODOALDO CARNEIRO DE SOUZA JÚNIOR
CLÓVIS PATRICIO DE MACÊDO FILHO
DANIEL CAMPOS MOREIRA
DANIEL GALVÃO DE AZEVEDO
DANIEL IGOR DE SOUZA CAVALCANTE
DANIEL JERUSALÉM PAZ AMARAL
DANIEL MOUSINHO LAGO
DANIEL RAMOS CARDOSO TINÔCO CORTEZ
DAYVISON WENDELL LIMA DA SILVA
DIEGO MATEUS ALMEIDA DA SILVA
DYNNO AUGUSTO CAVALCANTI COSTA
EDUARDO SCHLOTTFELDT MAIA DE VASCONCELOS
EDUARDO TEIXEIRA GANDOUR
EDUARDO VINÍCIUS MIRANDA PAIVA
EFRAIM DA SILVA FERREIRA
ELDER DE MEDEIROS SANTOS
ELÍDIO PEREIRA DA SILVA SEGUNDO
ÉRICA SOUSA BIDÔ
ERIC DA SILVA MEDEIROS
ERICK BUONORA TABOSA DO EGITO
ERICK HENRIQUE BERNARDO TORRES
ERICKSON FERREIRA DA GAMA MELLO
ERYSON ALAN MEDEIROS AZEVEDO
FÁBIO MOURA DE OLIVEIRA
FABRICIA MINELLY FERREIRA DA SILVA
FELIPE AUGUSTO FREITAS CÂMARA
FELIPE CABRAL DE OLIVEIRA
FELIPE CAMARA FONSECA
FELIPE DIDIER GAMEIRO
FELIPE DIEGO DANTAS DA SILVA
FELIPE DUARTE CHUNG
FELIPE FERNANDES DE MIRANDA
FELIPE FERNANDES LOPES
FERNANDA ELIZA SILVA GALDINO
FERNANDA MONTEIRO DE ALMEIDA
FERNANDO CARLOS DOS SANTOS SILVA FILHO
FILIPE SIQUARA ARNOLD
FLÁVIO MATA DAVIM
FRANCISCO HÉRITO DA SILVA ABREU
FRANCISCO JÔNATAS FRAGÔSO FERREIRA JÚNIOR
FRANCISCO NARTO PEREIRA JÚNIOR
FRANCISCO THOIAMY CAVALCANTE FERREIRA
GABRIELA ALBANO LINS
GABRIELA BARROS DE QUEIROZ
GABRIEL LUCAS ALBUQUERQUE MAIA SIGNORETTI
GABRIEL MEDEIROS GUILHERME
GABRIEL NASCIMENTO DE OLIVEIRA FERNANDES
GABRIEL RIBEIRO MOURA DA COSTA
GEOVANE FERNANDES BARBOSA DE LIMA
GERALDO LAURENTINO DA SILVA NETO
GILMAR NOGUEIRA JUNIOR
GUILHERME ARRUDA CÂMARA DE LIRA
GUILHERME BRÜCH DANTAS
GUILHERME LUIZ SOUSA PEREIRA
GUSTAVO FERNANDES ALBANO
GUSTAVO GONÇALO RODRIGUES
GUSTAVO LIMA GUERREIRO
GUSTAVO LINHARES GALVÃO
GUSTAVO LUCIANO DE OLIVEIRA RODRIGUES
HANNAH AGNES LIMA ARAÚJO
HEDJANY SENA DA SILVA
HELOIZY DE CARVALHO FIGUEIREDO VARELA
HELTON CLÍSTENES SOARES DA COSTA JÚNIOR
HENRIQUE SENO
HIAGO CÂMARA DE OLIVEIRA
HILTON BARRETO NETO
IAGO FONSECA MARINHO PEREIRA
IAN NUNES SANTIAGO
IGOR DUARTE GALVÃO
ÍGOR FERREIRA VIEIRA
IGOR GABRIEL LIMA SOARES
INDIANARA ALVES FERNANDES
INGREDY NATALY FERNANDES ARAÚJO
ISAAC FELIPE LINO DE OLIVEIRA
ISAAC MOREIRA BARBOSA
IVAN CARLOS DE PAIVA RAFAEL
IVSON ROBERTO DAMASCENO SILVA DE SOUSA
JANILSON ANDRÉ DO NASCIMENTO RAMALHO
JAN MARANS AGNELLA JUSTI
JEFFERSON HENRIQUE LIRA FILHO
JOÃO BATISTA FERNANDES
JOÃO BEZERRA DA ROCHA NETO
JOÃO BOSCO DE SOUSA JUNIOR
JOÃO LUCAS FILGUEIRA NOGUEIRA
JOAO PAULO MELO DE ABREU
JOÃO VICTOR CARVALHO LESSA
JOHNATAN LIMA NASCIMENTO
JONATHAN GABRIEL LIMA DA COSTA
JORDY ARAÚJO DE ALCÂNTARA
JORGE HENRIQUE FEITOSA DE QUEIROZ
JOSÉ CAIO DE SOUZA ARAÚJO
JOSÉ CÁSSIO DA COSTA JUNIOR
JOSÉ MEDEIROS DE ARAÚJO NETO
JOSÉ MURILO GOMES
JOSÉ RAFAEL LOPES DOS SANTOS
JOSÉ VICTOR ALVES DE SOUZA
JULIO VITORINO DE ANDRADE NETO
KARINNE LUCENA DE SENA
KAUÊ BULHÕES GARCIA
KELLY CRISTINNE LEITE ANGELIM
LARISSA CRISTINA TOSCANO L. OLIVEIRA
LAURA LOUISE SANTOS DE SOUZA
LEONARDO ANTONIO IDALINO FLORES
LEYDSON RANGELL DE OLIVEIRA SILVA
LINEU RODRIGUES DE PAIVA
LIS PAIVA DE MEDEIROS
LUAN BERNARDO
LUCAS CASSIANO PEREIRA SILVA
LUCAS COELHO RODRIGUES
LUCAS DE SOUSA GURGEL GUERRA
LUCAS DE SOUZA XAVIER
LUCAS FAGUNDES DE LUCENA
LUCAS FERREIRA DA CUNHA
LUCAS LIMA PADILHA
LUCAS RAMALHO NOBRE
LUCAS ROCHA DE AZEVEDO SANTOS
LUCINALDO SOUZA SANTOS JÚNIOR
LUIZ EDUARDO MOTTA BIER
LUIZ FELIPE EUFRÁSIO DE OLIVEIRA
LUIZ GUILHERME MOTTA BIER
MARCELLY MARIA ANTAS TEIXEIRA
MÁRCIO LUIZ BEZERRA LOPES JÚNIOR
MARCKSUEL LOPES DE MENEZES SOUSA
MARCO AURÉLIO DA CÂMARA CAVALCANTI DE
MARCONI DE AZEVEDO E SILVA JUNIOR
MARCOS ANTONIO ALCANTARA DE FREITAS
MARCOS AURÉLIO MACEDO DA ROCHA JÚNIOR
MARIANA GURGEL GUERRA
MARICLEYDSON COSTA DA SILVA
MARINA MENEZES
MARISA FRANÇA CIRÍACO
MARLLON NOBREGA SOUSA
MATEUS CARVALHO DE MEDEIROS
MATEUS CRUZ TARGINO
MATEUS FERREIRA TORRES GALVÃO
MATHEUS ALBUQUERQUE BEZERRA DE CARVALHO
MATHEUS ANDRADE MONTEIRO
MATHEUS CAVALCANTI MEDEIROS
MATHEUS MARINHO DE BARROS
MATHEUS MEDEIROS DE AZEVEDO
MATHEUS NEVES DE ALMEIDA
MATHEUS SEABRA RODRIGUES LIMA
MAURÍCIO BARBOSA TAVARES
MAURO FELIPE CUNHA DA SILVA
MAX ARRUDA BRAZ
MAXWELL GRACILIANO OLIVEIRA TEIXEIRA
MIKAEL JOHANSSON DANTAS DOS SANTOS
MIKE JOB SANTOS PEREIRA DA SILVA
MILENA TOSETO NARCISO
MIRIAM ARAUJO DA SILVA
MOEMA LARA ALVES TABACO
NATÁLIA MARION CORREIA LINS DOS SANTOS
NICÁCIO NASCIMENTO DE OLIVEIRA
OMAN MATEUS QUEIROZ MOURA
ONÉCIMA BIATRIZ DE MEDEIROS RAMALHO
PABLO FILIPE SANTANA CHACON
PABLO GIOVANY NASCIMENTO DA FONSECA
PAULO CÉSAR SILVA DE ARAÚJO
PEDRO AUGUSTO BRAZ FRAGOSO DE SOUSA
PEDRO HENRIQUE MEDEIROS DE OLIVEIRA
PEDRO HENRIQUE MEDEIROS SILVEIRA
PEDRO HENRIQUE RODRIGUES DA MOTA
PEDRO PAULO DINIZ DE CARVALHO
PEDRO PAULO PAIVA DE MEDEIROS
PEDRO SALER MAKHAMID MAKHAMED
RAFAEL DE CARVALHO LIMA
RAFAEL GOMES DA COSTA BARRETO
RAFAEL HUGO DE ANDRADE PEDROSA
RAFAEL SOUSA DA FONSECA E SILVA
RAÍ GOMES LEOPOLDO
RAILTON THALES AMORIM CALHEIROS
RAIMUNDO DE OLIVEIRA PINTO NETO
RAMON CARNEIRO
RANGEL SANTOS CUNHA
RAONI LOPES DE ARAUJO NOGUEIRA DE SOUZA
RAPHAELA TÁBATA RABÊLO FREITAS
RAPHAEL EWERTON MIRANDA CALDERON
RAPHAEL GUEDES SPINELLI
RAPHAEL MOREIRA DE BRITO SOUSA
RAYANE DOS SANTOS CÂMARA
RENATA NOBERTO TAVARES
RICARDO MONTEIRO COSTA
RODOLFO LUIZ VIEIRA DE LUCENA
RODRIGO CANEJO ROSSÉ
RODRIGO MAGNO LUCAS ALFF
ROMMEL SOARES DE ARAÚJO
RONALDO MOURA GOMES DE LIMA FILHO
RUTE SOUZA DE ABREU
SAMUEL VINÍCIUS HOLANDA MACENA
SAMYR BRANDAO MALTA OLIVEIRA
SÉRGIO ROBERTO MELO DOS SANTOS FILHO
SEVERINO PEIXOTO NUNES NETTO
SÍLVIA PATRÍCIA CALIXTO DE LIRA

Labim/UFRN



SANT' ANA
SILVIO BATISTA SOARES NETO
STEPHANIE LORENA COSTA DOS RAMOS
SUELEN GERONIMO RODRIGUES SILVA
SUÉLLEN SILVA DOS SANTOS
SUSANA GARCIA SABINO
TAYSE LETICIA CASADO BATISTA
TERBSON CANDIDO DA SILVA
THALES LEITE BRANDÃO FERREIRA
THIAGO ALMEIDA SANTORO
THIAGO BEZERRA MONTENEGRO
THIAGO GOMES DOS SANTOS
THÚLIO MATTHEUS PEREIRA DE SOUSA
TIBÉRIO AZEVEDO PEREIA
URIEL LIRA LOPES
URSULA JÁCOME BARRETO BRITO
VALÉRIA FERREIRA DE MEDEIROS
VALQUÍRIA BOMFIM FERNANDES
VICENTE FLORENCIO DA SILVA NETO
VICTOR GURGEL LIRA
VICTOR MACHADO MATHIAS
VINÍCIUS DANYLLO NÓBREGA DE ASSIS
VITOR EMILIO DE GOIS
VITOR IZAÍAS SOARES DE MACÊDO
VITOR RAMALHO DE BRITO
WELLDER KLEIBER DE SOUZA MIRANDA
WESLEY EULÁLIO CABRAL CAVALCANTI
WILTON NUNES GOMES DA SILVA
YAGO SOARES DE FREITAS
YASMIN DOS SANTOS DANTAS
YURI AMARAL CATÃO
YURI THOMAS PINHEIRO NUNES
YURI TIETZ NUNEZ

**NATAL - CIÊNCIAS E TECNOLOGIA - MT - BACHARELADO (2º SEMESTRE)**

ADOLFO DANIEL BARBOSA DE MEDEIROS
ADRIANNE CYBELE BARREIRO OLINTO
ADSON JACINTO DE ANDRADE
AILSON FORTE DOS SANTOS
ALANE MARIA MACENA DE OLIVEIRA
ALANE STEPHANY SILVA DA CUNHA
ALANY YNGRID SOUZA DA FONSECA
ALEF AMIEL DE MORAES FRANÇA
ALEX SANDRO PEIXOTO MEDEIROS
ALICE DE OLIVEIRA BARRETO SUASSUNA
ALLAN DE MIRANDA SILVA
ALLANE RAFAELA BRITO DANTAS DE ARAÚJO
ALLEK WOLFGHAN DA ROCHA CORREIA
ALVARO ANTONIO DE CARVALHO MACEDO
AMADEU PEREIRA BARBOSA
AMANDA INGRID LOPES
AMANDA MEDEIROS PINHEIRO BORGES
AMANDA MIRANDA DA COSTA
AMANDA PAIVA FORTE
AMANDA SUELY ARAUJO DE FREITAS
ANA CAROLINE DA SILVA DANTAS
ANA LÍCIA BESERRA MONTEIRO
ANA TEREZA LOPES DE SENA
ANDERSON TRIGUEIRO MENDES
ANDRÉ GRAÇA CRUZ
ANDREZA MARANHÃO DA SILVA
ANNA BEATRIZ MEDEIROS MARINHO DA SILVA
ANNA BEATRYZ MELO GURGEL RODRIGUES
ANNE DANIELE DE OLIVEIRA LIMA
ANNE KAROLLINE RANGEL REBOUÇAS
ANNYELLA OLIVEIRA DE SOUSA
ARON ALI ISMAIL
ARTHUR ANDRADE BEZERRA
ARTHUR CAVALIERE BATISTA E SILVA
ARTHUR TELLECHEA INDA DE ALMEIDA
BAMAN NERI MARQUES JUNIOR
BARBARA ALMEIDA DE LIMA
BEATRIZ RIBEIRO DE QUEIROZ
BRUNA KAROLINE AMARO
BRUNO DO NASCIMENTO ELIAS
BRUNO LOPES DA MATA DA FONSECA E SILVA
CAIO CÉSAR DE SOUSA ANDRADE
CAIO CÉSAR LEIGUEZ SANTOS CUNHA
CAIO CÉSAR PIMENTEL SILVEIRA
CAMILA CAROLINA FONSECA DE MIRANDA
CAMILA RÉGIA OLIVEIRA CÂMARA
CAMILA SANTIAGO MARINHO DE OLIVEIRA
CARLOS DIEGO MACENA WANDERLEY
CARLOS EDUARDO DE OLIVEIRA MORATO
CARLOS SILVESTRE DANTAS DE MEDEIROS
CELSO MEIRELES FILHO
CHRISTIAN RAPHAEL DE BRITO BORGES
CÍCERO FERREIRA SIMPLÍCIO
CLARISSA SANTOS FREIRE
CLEMENSON DA COSTA ALVES
CRISLANE ANSELMO SANTIAGO
DANIELLA DA CUNHA PAULINO
DANIELLY FERNANDES DE ALBUQUERQUE
DANIELLY SHIRLY LOPES
DANIEL PEREIRA DA SILVA
DANILA AUREA MAIA DA COSTA
DANYEL RIBEIRO ARAUJO
DARLLIN DE ARAÚJO CAETANO
DAVID VITORINO DA SILVA
DAYANE MARIA FERREIRA DA SILVA DE ABREU E LIMA
DAYVSON LEITE DOS SANTOS
DÉBORA CAMILA NOBRE LINO
DENESY MARTINS CARDOSO FILHO
DENILSON DE LIMA ANASTÁCIO
DENIS MAX DE LIMA BEZERRA
DHEBORA CRYS CUNHA DOS SANTOS
DIANA ANDREIA MONTEIRO LEITE
DMYTRES KELVEN DOS SANTOS NUNES
DOMINIQUE MARIA DOS SANTOS
DOUGLAS HENRIQUE DOS SANTOS
DYANA BEZERRA SANTOS
EDÁLIA AZEVEDO DE FARIA
EDGAR DE ARAÚJO PIMENTEL NETO
EDUARDO HENRIQUE GUIRRO NEVES
EMANUEL MACEDO NETO
EMANUEL VIEIRA MENDES
EMERSON VILAR DE OLIVEIRA
ÊNIO ALLYSON SOARES DO NASCIMENTO
ERICK DORNELES CUNHA DE QUEIROZ TURÍBIO
ERIC RODRIGO COSTA DE PAIVA
EULANI MARCELLI DE BARROS FRUTUOSO
EUNÍZIO PERMÍNIO LEITE FILHO
EWERTON FELIPE DE SOUZA CORDEIRO
FÁBIO MACHADO DA SILVA JÚNIOR
FANUEL PEDRO DA PAZ MOURA
FEDERICO MIGUEL SZIALAGYI GERGAR
FELIPE CÉSAR PEREIRA DE MEDEIROS
FELIPE EDUARDO DE SOUZA MEDEIROS
FRANCIMEIRE PEREIRA LINHARES
FRANCISCO HENRIQUE BENTO LEITE
FRANCISCO SALES NOBRE JUNIOR
FRANCISCO WALFREDO DE QUEIROZ JUNIOR
GABRIEL FILIPE DE AZEVEDO PEREIRA
GIAN LUCAS CAVALCANTE DE LIMA
GILSON SOARES FEITOSA SEGUNDO
GIOVANNA DE ARAÚJO SPINELLI
GISLAYNNE COSTA DA SILVA
GIUSTI ARAÚJO DA SILVA
GUILHERME HENRIQUE KRAMER DANTAS DE LIMA
GUNNAR VINGREN NOGUEIRA BORGES
GUSTAVO ARAÚJO DA FONSÊCA
HALLYSON BRENO DE OLIVEIRA CARNEIRO
HANIEL HUAM MACEDO FERREIRA
HÉLDER GABRYEL PADILHA MARTINHO
HELDER VIEIRA LUZ
HENRIQUE BORGES DE MORAES JUVINIANO
HENRIQUE CAMPOS DE MELO
HUDSON DA SILVA BERNARDO
HUDSON PANTALEÃO ALVES DE LIMA
HUGO VOGT VOLKMER
HYAGO DE SOUZA NASCIMENTO
IAGHO OLEGÁRIO MANGABEIRA E SILVA
IAGO LUCAS BATISTA GALVÃO
IGO DANIELSON DA SILVA EUGENIO
IGOR FERNANDO SILVA DE FRANÇA
IGOR LUÍS FERREIRA SANTOS
IGOR MATHEUS PEREIRA DE MATOS
INDIRA SOARES TEIXEIRA
INGRIDH SAVANNA MEDEIROS DINIZ
IVAN ALISSON CAVALCANTE NUNES DE LIMA
JADI LUCAS DANTAS
JADMYLLA COSTA DE MEDEIROS
JAKELINE SOUSA MOURA
JANSEN JUDAR PEREIRA DE OLIVEIRA
JAQUELINE SOARES DA SILVA
JAYANA NÓBREGA SPAGNOL
JEAN FELIPE COSTA DOS SANTOS
JEFFERSON FERREIRA CARDOSO
JERTHONPERGAN FRANCISCO SERIGUCHI CERQUEIRA
JESSICA ALINE RODRIGUES DE LIMA
JÉSSICA FRANÇA SILVA
JÉSSICA NÁJILLA OLIVEIRA MEDEIROS
JOÃO ANDREIW FERNANDES DE OLIVEIRA
JOÃO AUGUSTO ALVES OLIVEIRA SOUTO
JOÃO DE MOURA CANTÍDIO NETO
JOÃO GABRIEL TORQUATO
JOÃO LUCAS FERREIRA DE MACÊDO
JOÃO MARIA BEZERRA DA SILVA
JOÃO MARIA BEZERRA NETO
JOÃO PAULO LEONARDO LEITE
JOÃO PEDRO DO NASCIMENTO FERNANDES
JOÃO PEDRO QUERINO DA SILVA
JOÃO VICTOR MEDEIROS AZEVEDO FERREIRA
JONATAS ANDRADE DA SILVA
JONATHAN DA SILVA BRAGA
JONNAS LOPES DA CAMARA
JORDEL DE SOUSA SILVA
JOSÉ AIRTON DE ANDRADE FILHO
JOSÉ ALVES DE SOUZA NETO
JOSE EDUARDO JUNDURIAN RIBEIRO
JOSE GABRIEL SILVA DA FONSECA
JOSÉ KLAUBER GURGEL NOBREGA DE QUEIROZ
JOSÉ MICAEL DELGADO BARBOSA
JOSÉ OZILDO DOS SANTOS SEGUNDO
JOSÉ RUDSON MELO DA SILVA
JOSÉ VICENTE NETO
JUCIELLE CARLA RIBEIRO DO NASCIMENTO
JULIANA JENIFFER FERNANDES DE SOUZA RÊGO
JÚLIO CÉSAR DE SOUSA MACÊDO
JULLIE SAMARA DA TRINDADE FERREIRA
JURANDIR BARRETO GALDINO JUNIOR
KAÍLA CRSITINA GOMES E SILVA
KARENN KAROLINE DE SOUZA ARRUDA
KARTINELLY DE OLIVEIRA AQUINO
KEILA AMADA PARREIRA
KELLY KHRISTIAN VIEIRA DO NASCIMENTO
LARISSA KARLA ARAÚJO DA SILVA
LARISSA MARIA GALVÃO RODRIGUES MOURA
LAYON CRISTHYAN FELIPSEN
LÍDIA LIMA DE OLIVEIRA
LIDIANE SILVA RAMOS
LOUYSE DAYANE SILVA DE OLIVEIRA
LUANA THAIZE SANTOS DE ANDARDE
LUA YURI ARAÚJO DOS SANTOS
LUCAS DO MONTE SILVA
LUCAS FERNANDO LAPA SOUSA DA SILVA
LUCAS RANGEL DA SILVA BASTOS
LUCICLEITON SILVA SILVESTRE
LUDIMILA SILVA PARMA DE AZEVEDO
LUIS FELIPE SANTIAGO SOARES
LUIZ HENRIQUE VIEIRA DO NASCIMENTO
MAGDIELSON HENRIQUE DA SILVA
MAGNUS BRÍGIDO PAULO FREIRE
MAILDE QUEIROIS MAIA DE LUCENA
MARCELO LEONARDO MEDEIROS ASSUNÇÃO
MARCELO MELO DA SILVA
MARCOS ANTÔNIO ALVES DA SILVA JÚNIOR
MARCOS DE SÁ PITANGA FILHO
MARCOS VINICIUS SABINO PEREIRA
MARIA CLARA LEITÃO DE OLIVEIRA
MARIA LUIZA BARRETO COSTA
MARÍLIA NUNES FREIRE RIBEIRO
MATHEUS BERTOLDO DA COSTA BARROS
MATHEUS GIOVANNI VIEIRA DA COSTA
MATHEUS HENRIQUE DE ARAÚJO LIMA
MATHEUS MELO DA SILVA
MAURÍCIO THIAGO FERREIRA DE LIMA
MICHAEL GLEDSON DA COSTA BEZERRA
MICHELLE GELZA MENDONÇA CUNHA
MIRELLE DAYANNE FREIRE DE LIMA
MISAEL PEGADO OLIVEIRA DA SILVA
MOAB AUGUSTO PEIXOTO PEREIRA
MÔNICA CELLI SALES DOS SANTOS
MÔNICA DIÓGENES DE SOUZA PAIVA
NATANAEL JOSE DE ARAUJO
NATANAEL SANTOS ARAÚJO
NILSON SOARES DE QUEIROGA FILHO
OLÍVIA DEL-PUPPO PEREIRA FERNANDES
OLÍVIA GABRIELLE DE ARAÚJO SOARES
ORLANDO GABRIEL DE LIMA ALMEIDA
OTÁVIO JORDÃO DE BRITO BARBOSA
PATRICIA ISABELLY DA SILVA OLIVEIRA SALES
PATRICIA LIMA SILVA DE ARAUJO
PAULO ANDERSON DA SILVA ARAUJO
PAULO MANOEL DA SILVA CARDOSO
PEDRO HENRIQUE QUARESMA COELHO
PEDRO RAFAEL CAMPELO TEIXEIRA
RAFAEL BRENO PEREIRA DE MEDEIROS
RAFAEL DE ANDRADE LIMA ARAÚJO
RAFAEL DE MEDEIROS MARIZ CAPUANO
RAFAEL MENDONÇA MOTA
RAFAEL SANTOS E SILVA
RAFAEL VICTOR BEZERRA DE OLIVEIRA FERREIRA LIMA
RAISSA DUARTE DA COSTA
RAISSA NASCIMENTO DE OLIVEIRA
RAMON MONTEIRO DE ALMEIDA
RAPHAEL FIGUEIREDO DIAS
RARYSSON GUILHERME DA COSTA
RAUL BRENO DE ARAÚJO
RAUL CÉSAR SILVA DE MEDEIROS
RAUL GUEDES DE OLIVEIRA FERREIRA
RAVI ASSUNÇÃO ALVES DE BRITO
RAYRON GEOVANNY PEREIRA
RAYSSA ASSUNÇÃO HENRIQUES DA SILVA
RAYSSA OLIVEIRA SILVA
REJANILSON MOURA MONTEIRO
RENAN PETERSON DA COSTA SILVA
RENATO PINHEIRO ARAUJO
RICARDO CEZAR MARINHO
RICARDO DE AQUINO MACHADO
RICARDO ROLAND ROCHA JUNIOR
RIJKAARD FONSÊCA CANTARELE
RIVALDO HENRIQUE DA COSTA
RODRIGO AZEVEDO DE LIMA
RÓGERE WANDERSON BARBOSA VIEIRA
SALVIANA OLIVEIRA FORTE
SAMARA LEANDRO DA SILVA
SAMUEL LIMA DE FARIAS
SAULO DA COSTA SOARES
SAULO PIERRE DE ARAÚJO
SERGIO MARCIO FAGUNDES FILHO
SILVIO BEZERRA CORTEZ FILHO
SYLVIA KATHERINE DE MEDEIROS MOURA
TÁCITO ARAÚJO DE MEDEIROS
TAYNÁ GLICIA SANTOS DA SILVA GAMELEIRA
THAQUEMONY SANTOS FERREIRA SILVA DO NASCIMENTO
THOMAS VINICIUS DE ARAUJO ALVES
THYAGO HENRIQUE DE LIMA BELARMINO
URURAI DE CAMPOS GUIMARAES FILHO
VALMERI VIEIRA DE AQUINO FILHO
VANUSA SUELEN DA CONCEIÇAO
VICTOR BEZERRIL DE ARAÚJO
VINICIUS CUNHA QUEIROZ
VINICIUS LIMA UMBELINO
VITOR LIMA NUNES
WALTERCLÉCIO RODRIGES DA COSTA
WENDELL PAMPLONA BARRETO
WESLLEY SOARES DE OLIVEIRA
WILLANDER JOSE DINIZ DA SILVA
WILLIAM MARTINS FONTANETE
YAGO DE LIMA GALDINO
YAGO FELLIPE RINIERE GEBER BEZERRA
YASMIM DA SILVA RODRIGUES
YGOR SOARES DA SILVA
YNGRID FERNANDA DE SOUZA RIBEIRO

**NATAL - CIÊNCIAS E TECNOLOGIA - N - BACHARELADO (1º SEMESTRE)**

ÁBNER SANTOS SAMPAIO DE LACERDA
ADRIELE MARIA DA SILVA SANTOS
AFONSO GEORG PETRY
AILSON ANTONIO DE MEDEIROS
AIRTON DE MACEDO CAVALCANTI
ALANA PATRICIA MATIAS RODRIGUES
ALAN RAMALHO HERCULANO AZEVEDO
ALBERTO DE MELO DA SILVA
ALEX LEONEL LOPES MATIAS
ALEX MATHEUS FERREIRA DE MACEDO
ALLAN KARDECK SANTOS ALVES
ALLAN VIEIRA LOURENÇO DE CARVALHO
ALLISON MOURA DE MEDEIROS
ALLYSSON MASTRÂNGELO TEIXEIRA ARAUJO DE FREITAS
ALON VINICIUS CUNHA NUNES
ALYNE ÉRIKA AMÉRICO DOS SANTOS
ALYSON HENRIQUE RODRIGUES DA SILVA
AMANDA MARIA DOMINGOS DE OLIVEIRA
ANDERSON AGUIAR GURGEL PINHEIRO
ANDERSON CHRISTOVÃO DE FARIAS GOMES
ANDERSON TEIXEIRA DE LIMA
ANDRÉ LUIZ CABRAL DE ARAÚJO
ANDRÉ MARIANO LOBO PAIVA
ANDRÉ SAMPAIO DO AMARAL
ANGELO AUGUSTO SOUSA BARICHELLO
ANTÔNIO AUGUSTO DE LIMA SILVA
ANTONIO MARCÍLIO VIEIRA DE MORAIS
ARTHUR AUGUSTO CARRILHO LAMBERT
ARTHUR HENRIQUE DA SILVA
ARTHUR OLIVEIRA GERMANO
BRENO DE MEDEIROS BONFIM
BRUNA LUANA CAMBOIM CLAUDINO
BRUNO ALVES DOS SANTOS
BRUNO CESAR SODARIO PINHEIRO
BRUNO DA LUZ LINS DOS ANJOS
BRUNO HILÁRIO ALVES
BRUNO MELO DE CARVALHO
BRUNO RAFAEL FERNANDES NUNES
BRUNO TEONÁCIO DOS SANTOS
BRYAN ADAMS GOMES NASCIMENTO
CAIO ACCIOLE PESSOA PEREIRA
CAMILA FARIAS FERNANDES
CAMILLA CRISTINE DOS SANTOS GOMES
CAMILO MACHADO DAS NEVES
CID CLEVERTON DE MACEDO
CLARISSA SIMPLÍCIO ALVES DE SOUSA
CLARISSA SORIANO SEVERO
CLAYTIANE CAETANO DE LIMA
CLAYTON MARINHO
DAMÁCIO GERLAN ALENCAR DE OLIVEIRA
DANIEL AUGUSTO DO NASCIMENTO GOMES
DANIEL AUGUSTO LEITE VILAR
DANIEL FELIPE NASCIMENTO DOS SANTOS
DANNILO DE CARVALHO RODRIGUES
DENILSON DEYMESSON GOMES DA SILVA
DENIS RICARDO DA SILVA MEDEIROS
DENNYSON VITAL DIAS DA SILVA
DHIOGO PINHEIRO BOZA
DIEGO BRANDÃO GRILO
DIEGO GREGORRY MOREIRA GALVÃO
DIEGO LAURENTINO FRANCELINO
DIEGO LIRA TORRES
DIEGO SILVA DE BRITO
DIEGO SILVA MACEDO
DIEGO SILVEIRA SOUSA
DOUGLAS FIGUEIREDO SANTOS
DOUGLAS STHARLON DE LIMA E SOUZA
DYOHANSSON ZIZA SIMOES
EDELSON DE AZEVEDO LUCENA
EDICLÊ DE SOUZA FERNANDES DUARTE
ELDER DA COSTA VALE
ELISÂNGELA MEDEIROS DA SILVA
ELLEN DE NAZARÉ DOS SANTOS MENDES
ELTON ANGELO NOVO
ELYSON JOSEDAM DE FREITAS CASTRO
EMANOEL EDUARDO DA SILVA
EMANUEL DAVID SILVA PEREIRA
EMANUELLA MACEDO DE MEDEIROS
EMÍLIA LEOPOLDINA DE FREITAS
ENOCK GOMES NETO
ERIDIANE EUSTAQUELINA DA COSTA FÉLIX
EULER PORTO NETO
EVANDRO CARLOS BARBOSA DOS SANTOS
EWERSON MATHEUS FILGUEIRA CORREIA
FABIANO HENRIQUE DANTAS DOS SANTOS
FABRÍCIO ROGÉRIO SILVA DE MENDONÇA
FELIPE ANDRADE DE MELO
FELIPE AUGUSTO DE ARAÚJO CABRAL
FELIPE CÉSAR DA SILVA LOPES
FELIPE DANIEL DE SOUSA E SILVA
FELIPE RUIZ CABRAL
FERNANDA MENDONCA LIMA
FLÁVIA DA FONSECA FERNANDES
FRANCEMBERG FERREIRA DUTRA
FRANCISCO DE ASSIS PEREIRA FILHO
FRANCISCO MICHAEL NASCIMENTO COSTA
FRANCISCO SANTIAGO PEREIRA DA SILVA
GABRIEL HENRIQUE DE OLIVEIRA VILLAR
GABRIELLA ANDRADE VIDAL
GABRIEL MOURA CANTANHEDE
GEFERSON DANIEL DA SILVA MAFRA
GEORGE HENRIQUE ARAUJO DA SILVA
GERSONILSON DE SOUZA VENCESLAU
GILBERTO MARTINS FILHO
GILVAN OLIVEIRA RAMOS
GIULIARD COSMO RODRIGUES
GLEYBSON BARROS BEZERRA COUTINHO
GUILHERME HENRIQUE GURGEL PEREIRA BATISTA
GUILHERME SILVA CAMPOS
GUSTAVO LUIZ PALHANO DA SILVA
HANOCH GRINER
HANON SORMANY NOGUEIRA MAGALHÃES
HAYSSA HACKRADT SARAIVA DA COSTA
HEIDER AQUINO COSTA JUNIOR
IAGO DE ARAUJO GALVÃO
IDELFONSO ALVES DE MATOS JUNIOR
IGOR FREIRE DE SOUSA
IGOR MEDEIROS DE JESUS
IGOR VITOR DA COSTA BASILIO
ISAQUE RODRIGUES FREIRE GUEDES
ÍTALO BELARMINO GOMES DE OLIVEIRA
IUAN PURCARU
IURI ANDRADE SAMPAIO FELIPE
IVONISE AMORIM COUTO
JADSON DA SILVA
JAIRO BELTESSAZAR DE OLIVEIRA BARROS
JOALISON SILVA DE PONTES
JOAN SIMONSEN DANTAS MEDEIROS
JOÃO ANTONIO DO NASCIMENTO NETO
JOÃO BATISTA BEZERRA ALVES JUNIOR
JOÃO DANTAS FILHO
JOÃO DE CARVALHO MARTINS FONSECA
JOÃO FERNANDES DE AZEVEDO NETO
JOAO GUILHERME CORDEIRO ALMEIDA
JOÃO GUILHERME DOMINGOS DE OLIVEIRA
JOÃO LEITE DE CARVALHO
JOÃO MARCOS CÂMARA DE LIMA
JOÃO MARCOS MONTEIRO ABALLAY
JOÃO PAULO SALDANHA MORENO
JOHN WANE SENA AVELINO
JÔNATAS ARTHUR DE FARIAS LOPES
JONHATTAN FERREIRA RANGEL
JOSÉ ALMIR DA SILVA JÚNIOR
JOSE ANCHIETA DA SILVA JUNIOR
JOSÉ BRENO CAMILO BARROS
JOSE EDUARDO CARNEIRO BARROS
JOSÉ FRANCISCO DA COSTA NETO
JOSÉ JOSILANO DUTRA PINTO
JOSÉ LUCAS DE MORAIS NETO
JOSE MOABE MARTINS CARDOSO JUNIOR
JOSÉ WADSON OLIVEIRA SILVA
JOSÉ WYNCLER CALDAS DE MEDEIROS
JOSIAN FERREIRA DA CUNHA FILHO
JOSUE SANTIAGO DE ALMEIDA
KARINA BEATRIZ PEREIRA XAVIER
KAROLINE DA PAZ FIGUEIREDO DE MACEDO
KELLY LIMA CUNHA
KENNEDY JEFFERSON PINHEIRO DA CÂMARA FILHO
LARISSA TERTULINO DE OLIVEIRA
LEILA ROSA CAMPOS DE ALCANTARA LINS MEDEIROS
LEONARDO AUGUSTO DE CARVALHO JANSEN FERREIRA
LETÍCIA KARLA DE MACÊDO DANTAS
LETÍCIA MELÃO MOTA LEMOS
LEULOMAR ENEDINO DO NASCIMENTO
LIDIANNE DOS SANTOS BEZERRA
LUÃ FIGUEIREDO LOPES
LUAN DE LIMA FARIAS
LUCAS DE MELO LIRA
LUCAS SOUZA FRANÇA VIEIRA
LUDMILA ALEXANDRINO GUIMARAES
LUIZ ANDRÉ PONTAROLO
LUIZ ANTONIO DE LIMA FILHO
LUIZ ANTONIO LEITE DOS SANTOS
LUÍZ AUGUSTO MAGALHÃES DE ALMEIDA
LUIZ DIEGO SILVA SOARES
LUIZ FELIPE PEREIRA ALVES
LUIZ MARCELO SANTOS SIQUEIRA
LUIZ RICARDO ROCHA DO NASCIMENTO
MAIARA MEDEIROS DE FREITAS
MAICON STRELOW WALLY
MARCELLO BARRETO DE MEDEIROS
MARCELO AUGUSTO LOPES FRAGOSO
MARCELO HENRIQUE PONTES DE SOUSA
MARCELO SILVA GOUVEIA
MARCELO VICTOR DE MELO BEZERRA
MARCO AURELIO LIMA DE LIRA JUNIOR
MARCOS ANTÔNIO XAVIER PEREIRA
MARCUS ALEXANDRE FREIRE DE SOUSA
MARCUS GUSTAVO GURGEL E SILVA
MARCUS ISSLER BATISTA GOMES DE ARAÚJO
MARCUS VINÍCIUS CHAVES MOREIRA
MARIA APARECIDA DA SILVA
MARIANA DE VASCONCELOS ARRAES
MARIA VILMA DANTAS
MATEUS FELIPE
MATHEUS DE OLIVEIRA SILVA RODRIGUES
MATTHEWS WELISSON SILVA DE GÓES
MAXWELL DA COSTA GALVÃO JUNIOR
MESSIAS FERNANDES DE SOUZA
MICHELINE DOS ANJOS E MELLO
MOEMA BARRETO DIAS DA COSTA
MORÔNI DE SOUSA MACÊDO
MYCÁSSIA CALINE DOS ANJOS
OZAN D' ANILLE MEDEIROS DE MORAIS
PABLO DIEGO SOARES
PAULO CEZAR MARTINS VEIGA
PAULO DOUGLAS SANTOS DE LIMA
PAULO EDUARDO DA ROCHA MORENO BEZERRA
PAULO HENRIQUE GARCIA DE MEDEIROS
PEDRO HENRIQUE BEZERRA DE ALMEIDA
PEDRO HENRIQUE VIOL
PEDRO MAURICIO SABOIA RODRIGUES DE ARAUJO
PERICLES ANDRE ANDRADE ALVES
PRISCILA DA SILVA ALVES
RAFAEL DA ROSA COSTA
RAFAEL EVANGELISTA SOUZA DA SILVA
RAFAEL LINS BEZERRA
RAFAEL MATOS DE SOUZA
RAFAEL VALE GERONCIO BORGES DE ALBUQUERQUE
RAIMUNDO PINHEIRO BORGES NETO
RAISSA MAIARA COSTA SALES
RAMON FAVA SOUZA
RAMONN RYBGELL COSTA OLIVEIRA
RAMON SUASSUNA BARRETO SOTERO ROSA
RANDERSON LUIZ OLIVEIRA PINHEIRO
RAPHAEL JOSÉ RODRIGUES TORRES
RAPHAEL PATRICIO DANTAS DE ALMEIDA
RAPHAEL YURI PEREIRA BEZERRA
REILIAN DA SILVA MACILON
REINALDO AGOSTINHO DE SOUZA FILHO
RENAN LUCAS RIBEIRO BERTOLDO
RENATO MAIA CHACON
RHODRIGGO MENDES VIRGINIO
ROBERTO FERREIRA DA SILVA FILHO

Labim/UFRN



ROBSON MENDES DA SILVA
RODOLFO MENDES DA SILVA
RODOLPHO ARIEL PIMENTA DE SOUZA LUCENA
RODRIGO DE AQUINO SANTOS
RODRIGO DE MOURA DOMINGOS
RODRIGO GOMES FRANCO FERNANDES LOPES
RODRIGO LIMA GALVÃO GOMES
RODRIGO RODRIGUES DE LIMA
RODRYGO MAGAYVER SANTANA DE MOURA
ROSENILDO PEREIRA AGUIAR FURTADO
ROSSINE DOS SANTOS E SILVA
RUAN JONATAS GOMES
RUAN RAMISÉS COSTA DE MIRANDA
SALETE KERIMMA PEGADO DE MEDEIROS
SARAH MIYAKO KASUYA DE OLIVEIRA
SELMA THAÍS BRUNO DA SILVA
SERGIO ROBERTO DE MEDEIROS CIRNE JUNIOR
SÍLVIA HELENA RÊGO DE OLIVEIRA
TAINÃ CAVALCANTE VIEIRA SILVA
TALLES ERICK SILVA PEREIRA
TALYNNE CUNHA CASTRO
TATIANE SILVA BEZERRA DE SOUSA
TED HUSSEIN CABRAL GALDINO
THALITA LORENE DOS SANTOS
THIAGO ALEXANDRE TERTULIANO DA CUNHA
THIAGO EVANGELISTA DO CARMO
THIAGO FIGUEIREDO DE CASTRO
THIEGO SILVA EPIFANI MIRANDA
TÚLIO CÉSAR OLIVEIRA DE FARIAS
TULLYO GUSTAVO DOS SANTOS SILVA
VALTER NOGUEIRA PEREIRA JÚNIOR
VANESSA DE OLIVEIRA BORGES SANTIAGO
VICTOR HUGO FERNANDES ALVES
VINÍCIUS SOUSA DE OLIVEIRA
WANDESON JOSEPPY EMANUEL DE PAIVA
WEDSON BARBOSA
WELLINGTON COSTA NEVES
WENDELL DE FARIAS CORTEZ
WESLLEN DE MEDEIROS
WILLYAM BRITO DE ALMEIDA SANTOS
WILSON FELINTO PRAXEDES
WILSON SILVA DE FARIAS
YASMIM STEPHANIE DE SOUZA DIAS
YGOR MIOCHY DE LIMA
YOLANDA ANDRADE RODRIGUES
ZUEZYO COSTA DUTRA

**NATAL - CIÊNCIAS E TECNOLOGIA - N - BACHARELADO (2° SEMESTRE)**

AERCIO ALCANTARA DA COSTA
AFONSO ALVES CABRAL SANTOS JUNIOR
ALANA MELO SANTOS BATISTA
ALBERTO KENNEDY DE ALMEIDA MEDEIROS
ALBERTO MONTEIRO DE SOUSA SOBRINHO
ALESKA ROBERTA FRUTUOSO DE OLIVEIRA
ALESSANDRO THIAGO MONTENEGRO
ALEXANDRE CARLOS DE OLIVEIRA JUNIOR
ALEX PEREIRA BARROS
ALEX SANDRO AVELINO DA SILVA
ALEX SILVA
ALISSON SILVA DE LIMA
ÁLISTER ALVES MOREIRA
ALLAN RAFAEL SOARES PEREIRA
ALYSON DE SOUZA FERNANDES
ANA CLARA CABRAL PINTO
ANA GLEICE DA SILVA
ANA KAROLINE PONTES MACHADO
ANDERSON ABRAÃO LOPES FREIRE
ANDERSON FLAVIO DE SOUZA
ANDRÉ LUÍS DANTAS DA HORA
ANDRÉ SILVA DOS SANTOS
ANTONIO ALCIR DE FREITAS JUNIOR
ANTONIO ALEXANDRE RIBEIRO
ARTHUR DE SOUZA ANTUNES SUASSUNA
ARTHUR LUIZ GONÇALVES GUILHERME DE SOUZA
AUGUSTO ESTEVAN SILVA CARNEIRO
AUGUSTO SERGIO FERNANDO DA SILVA
BÁRBARA MATOS CAMPOS
BRUNO HENRIQUE DO NASCIMENTO SILVA
BRUNO PAULINO MARINHO
CAIO CÉSAR DA CUNHA EUFRÁSIO
CAIO CÉSAR SILVA DO NASCIEMTO
CAIO FELIPE DA SILVA ALVES
CAIO FELIPE PONTES CORADIN
CAIO RODRIGO CASTRO GOMES
CAMILA MAGINI DA COSTA
CAMILA RENATA FERREIRA DA SILVA
CARLOS AUGUSTO BARRETO ROSSI DE LIMA
CARLOS HENRIQUE TAVARES CUNHA
CARLOS MAGNO GOMES DA COSTA FILHO
CÁSSIO DANIEL PACHECO DE SOUSA
CATARINE CHAVES DA SILVA
CESAR ALVES JEREISSATI
CHARLES PEREIRA DE ARAUJO
CHRISMAN DE SANTANA LOPES DE SOUSA
CICERO ARRUDA DA CAMARA
CLEONALDO PEIXOTO GALDINO
DANIEL ANDRADE DE OLIVEIRA
DANIEL DA SILVA PAULO
DANIELE NAZÁRIO DE OLIVEIRA
DANILO ALEXANDRE ARAÚJO DE OLIVEIRA
DÉBORAH HERBSTER FÉRRER
DENILZA DA SILVA DO NASCIMENTO
DENIS DUARTE CABRAL
DENNISE LORENNA GOMES CAMILO
DENNIS FERREIRA SILVA
DIEGO HONORATO SOUSA DA SILVA
DIOGENES FAGUNDES DE MELO ARAUJO
EDSON DOUGLAS DA SILVA
EIDER ROCHA ALVES
ELITELMA DA SILVA SOUZA DE ARAÚJO
ELLAN PESSOA DE FIGUEIREDO
EMERSON CÁSSIO DOS ANJOS
EMERSON MAYK BERTAO SILVA
EMMERSON WAMBASTH DO NASCIMENTO CARVALHO
ERICK DOS SANTOS ALBUQUERQUE
ERNANDES LUIZ DE FREITAS
ESDRAS FELIPE BEZERRA SANTOS
ESDRAS MARQUES FERREIRA
ESIÊDLA PEREIRA DE ANDRADE CÂMARA
EWERTON CARLOS SOUZA DOS SANTOS
FABIANA PALHARES DA SILVA
FABIANO SABINO BESERRA DE SOUSA MORAIS
FÁBIO LUIZ CAVALCANTI DA SILVA
FÁBIO RAFAEL DE ALMEIDA
FABRICIO FRAGOSO SANTOS
FAGNER FREIRE DE OLIVEIRA
FELIPE BRUNO PEREIRA ALVES
FELIPE EUTROPIO FERREIRA DE OLIVEIRA
FELIPE FERNANDO NUNES DE LUCENA SILVA
FERNANDO FERNANDES DAMASCENO
FLAVIANO DE MACEDO FELICIANO
FLÁVIO AUGUSTO DE SENA TAVARES
FRANCISCO DAMIÃO DE ALMEIDA
FRANCISCO DIEGO FREIRE DE SOUZA
FRANCISCO MARDEN MATIAS
FRANKLIN FRANCISCO SILVA DIAS
GABRIELA CARLA DE ARAÚJO BARBOSA
GABRIEL ANTÔNIO MARCELINO XAVIER
GABRIEL CASTELO BRANCO DE CARVALHO
GABRIEL IAN SILVA DO NASCIMENTO
GABRIEL PEDRO DA SILVA
GABRIEL SOUZA DE AZEVEDO
GEISON MEDEIROS DE AZEVEDO
GEOFRANALLEF LOURENÇO SANTOS
GERALDO MAURÍCIO DE MACÊDO FILHO
GERBESSON SINÉZIO DA SILVA
GILCINEY NATHANNIEL ALVES DE MACÊDO
GIZIANE TILEMON DA SILVA NOGUEIRA
GLADYSTON DAMASCENO RIBEIRO
GLAUBER FREIRE DOS SANTOS
GLAUCIO FREIRE DOS SANTOS
GLAUCO DANTAS BESERRA
GLEIBER HAUDER DE OLIVEIRA SOUZA
GRACIELA FERNANDA ZAMBRANA VARGAS
GUILHERME GOMES SOBRINHO
GUILHERME HENRIQUE DEOCLECIANO ROCHA
GUSTAVO ANDRÉ RODRIGUES PIMENTEL
GUSTAVO EUGÊNIO GALVÃO BEZERRA DA CUNHA
GUSTAVO PEREIRA DE OLIVEIRA
HELIO FALCÃO SALES
HELTON VIEIRA DE CARVALHO
HUGO JORGE DA SILVA
IAGO DE SOUZA PINHEIRO
IAGO PEREIRA DOS SANTOS SÁTIRO
IGOR HENRIQUE LAGARTA PINTO
IGOR RAPHAEL GUIMARÃES SOARES
INGRID DANIELLY BARBOSA DOS SANTOS
ISAAC DE ARAUJO FERREIRA MATOS
ISAAC SAMIR COSTA DA SILVA
ISABELLA ARAÚJO SOARES
ISADORA MARIA BARBOSA
ISRAEL DA SILVA BEZERRA
ITALO KALLIL SOUZA INÁCIO
IVAN FRANCELINO DE OLIVEIRA FILHO
JEFFERSON AUGUSTO RODRIGUES DE AZEVEDO
JEISSON PAULO DA COSTA FREITAS
JESLEY BARBOSA MOURA DE ARAÚJO
JÉSSICA MARIA DUARTE FERREIRA
JÉSSICA PAIVA NUNES
JHONATTA ARAUJO DA SILVA
JOÃO BOSCO MONTE DOS SANTOS JUNIOR
JOÃO CARLOS ALVES ELIAS DO NASCIMENTO
JOÃO FELIPE ALEXANDRE FERREIRA
JOÃO PAULO DA SILVA NETO
JOÃO PAULO DE FARIAS
JOAO PAULO MAGALHAES DA CRUZ
JOÃO PEDRO DE LIRA NETO
JOELSON DA SILVA FERREIRA
JOHN LENNON FRANÇA DA SILVA
JONATHAN FRAGOSO AMARO GOMES
JOSÉ AUGUSTO DE OLIVEIRA CAVALCANTE
JOSÉ BRUNO DE OLIVEIRA FERNANDES
JOSÉ EDIGLEISON BELARMINO DA COSTA
JOSE ELDO COSTA
JOSÉ JAIRO LOPES DA SILVA
JOSE JURANDIR DE BARROS JUNIOR
JOSÉ LAILSON FERREIRA FILHO
JOSÉ LEÃO MARTINS JUNIOR
JOSE VENANCIO DA COSTA JUNIOR
JUDSON DA SILVA MEDEIROS PEREIRA
KAIO VICTOR DA COSTA MENEZES
KALEBE CESAR LIMA SIMPLÍCIO
KAMILA NASCIMENTO ALBUQUERQUE
KARINA ROGERIA E C DE MEDEIROS
KARINE DANTAS DE ARAÚJO FREITAS
KAYO CÉSAR BARBOSA DE LIMA
KENNETY ANDERSON RODRIGUES CORDEIRO
KIYOSHI DE OLIVEIRA KITAYAMA
KLENIO ALBUQUERQUE DA SILVA FILHO
LARISSA MIRANDA DE MEDEIROS SILVA
LEONARD GOMES VIEIRA LIBERATTO
LEONARDO BRENO DE ALMEIDA
LEONARDO NARDI DE MELO
LEVI RIBEIRO DE LIMA
LHISNANDO NANSIMENTO SILVA
LORENA GUEDES BEZERRA
LUADIR BELMONT DE FARIAS
LUAN GUIMARÃES MORAIS DA SILVA
LUCAS DE OLIVEIRA CAMPOS
LUCAS OLIVEIRA ANDRADE
LUCAS PEREIRA GALDINO
LUCAS TEIXEIRA DA SILVA
LUCIANA DE QUEIROZ RAPOSO
MARCELO DE LIMA QUEIROZ
MARCELO DE OLIVEIRA PENHA
MÁRCIA MEDEIROS DA ROCHA
MARCIO EDMILTON BEZERRA DE ARAUJO
MARCONI DE OLIVEIRA PATRICIO
MARCOS AMARAL JUNIOR
MARCOS ANTONIO DE FREITAS JÚNIOR
MARCOS FELIPE FERNANDES DANTAS
MARCOS MAIA CARNEIRO JÚNIOR
MARCOS MANOEL DE OLIVEIRA JUNIOR
MARCUS VINICIUS BASILIO RIBEIRO DANTAS
MARCUS VINICIUS GADELHA DE MENEZES
MARIA AMANDA DE OLIVEIRA
MARIA ELOÍSA FERNANDES ALCANTARA
MATEUS DA SILVA CHIANCA
MATHEUS PEREIRA MADRUGA
MATHEWS LEÃO DE MEDEIROS LIMA
MATTHEUS HENRIQUE DA ROCHA
MICHAEL MIRANDA FÉLIX
MICHELANGELO SOARES DE MENDOCA
MOIZES BEZERRA JALES DE ARAÚJO
MONIKE DE CARVALHO E SILVA
NEWTON AUGUSTO DE ALBUQUERQUE MAFALDO
NIELSON DO NASCIMENTO
PABLO CRISTYAN ALVES GONDIM
PABLO TAVARES GOUVEIA
PATRICK DE ARAUJO DANTAS
PATRICK MICHEL LUIS DE OLIVEIRA
PAULA DENIZE SOARES BARBOSA
PAULO CESAR FERNANDES DE MACEDO BARBOSA
PAULO EDUARDO MARTINS DE LIMA SANTOS
PAULO VINICIOS SANTOS DA SILVA
PAULO VITOR FERNANDES BEZERRA
PEDRO CLEMENTINO DA FONSECA NETO
PEDRO MARCIO PEREIRA DE MELLO JUSTO FILHO
PETERSON GONÇALVES SALDANHA
RAFAELA LOPES HOZANO
RAFAEL CHAVES DE SOUSA
RAFAEL DE CARVALHO DANTAS
RAFAEL JHONATA FERNANDES
RAFAELLA KÊNNYA SANTOS CÂMARA
RAFAELLE CHRISTINE PONTES DE ANDRADE
RAFAEL MONTEIRO DA SILVA
RAFAEL NEVES WANDERLEY
RAFAEL PAIVA MARQUES
RAILSON RALLYSON DE OLIVEIRA
RAMON ELIAS DA SILVA
RAYANE PACHECO MACHADO
REGINALDO DOMINGOS SOUZA DE ANDRADE
RENAN MOURA DA SILVA
RENAN VITOR SILVA DE LIMA
RENATA ARIELI LIMA DE FARIAS
RENATA CARLOS DANTAS GODEIRO
RENATA FERREIRA DE SOUSA
RENATA LIMA DE MESQUITA
RENATO HENRIQUE ARAÚJO DE OLIVEIRA
RHUAN DYEGO SILVA DE SOUZA
RITA DE LOURDES CAMPOS FEITOZA
ROBERTO HUGO MARTINS NASCIMENTO
RODRIGO FERNANDES DE SOUZA
RODRIGO GUILHERME FAGUNDES ANDRADE
RODRIGO RONDYNELLE DE MEDEIROS SANTOS
RONILSON CUNHA DA COSTA
RUAN LIMA DOS SANTOS
RUBEN SAYMON DE BRITO SANTOS
SANDERSON SAMUEL BRANDAO NEVES
SAULO RODRIGO DA SILVA CHACON
SAYONARA CRISTINA DE OLIVEIRA MAGALHÃES
SÉRVULO LELIS DA FONSECA LINS
SEVERINO DIOGO RODRIGUES DANTAS
SIDDHARTHA GAUTAMA MACÊDO DE AGUIAR
SILVANO SOARES DE OLIVEIRA
TALITA DÉRIO DA SILVA
TATIANE PINHEIRO SOARES DA SILVA
THAÍS DA FONSECA SOUZA
THIAGO DA SILVA BARROS
THIAGO DOS SANTOS SILVA
THIAGO RODRIGUES DE LIMA
THIAGO WENDELL ARAÚJO DE OLIVEIRA
THOMAS MONTEIRO DE OLIVEIRA
TIAGO DE MELO MONTEIRO
TIAGO NASCIMENTO ROQUE
TITO PEREIRA
UYATAN RODRIGO DE LUCENA FREITAS SOUSA
VICTOR HUGO DA SILVA ARAÚJO
VICTOR HUGO XAVIER ESPÍNOLA DOS ANJOS
VICTOR MATHEUS DE FARIAS BARBOSA
VICTOR NATHAN COSTA DE QUEIROZ
VINICIUS DUARTE CAVALCANTE
VINÍCIUS RABÊLO MIRANDA
VITOR DOUGLAS OLIVEIRA CRUZ
VITORIA MARIA SILVA MELO
WALDSON FELIX GONCALO
WAL' HENÇA MARQUES
WANDEMBERGH DIEGO DIAS DOS SANTOS
WASHINGTON DENES FREIRE CIRINO
WELLINGTON MEDEIROS DE ARAUJO VAZ
WENDELL RIBEIRO DE SOUZA
WESLEY DE CARVALHO ALMEIDA
WILLIAN CALVET ANTUNES CORRÊA
WILSON JOSE DE MEDEIROS
YAGHO ÁTILA BATISTA MAIA
YAGO MEDEIROS PINHEIRO
YURI DE ARAUJO EDUARDO
YURI SOARES DA SILVA

**NATAL - CIÊNCIAS ATUARIAIS - N - BACHARELADO (1° SEMESTRE)**

AILTON SOARES DE OLIVEIRA
AKIRA PEREIRA DE OLIVEIRA
ANA BRASILINA SIMPLÍCIO KITAYAMA
CAIO LUCAS COSTA ALBANO
CARLOS ALBERTO ALVES DE MOURA JÚNIOR
DAYANNE SAYONARA DO NASCIMENTO COSTA
DEYVSON ALEXANDRE ARAUJO BEZERRA
DIEGGO MAIA DE ARAUJO
ENOCK VALENTIM SANTOS
FÁBIO MARCELINO DA SILVA
GEYZA NEYLA DE ARAÚJO SANTOS
HUGO GALVAO DA CUNHA
INGRYD ISLEY DE JESUS GALVÃO
IURI WAGNER GOMES FERREIRA
JEFERSON FIGUEIREDO DOS SANTOS
JOÃO BATISTA DE OLIVEIRA
JOÃO LENNON DOS SANTOS LEMOS
JOÃO PAULO MATHEUS ALBANO RANGEL
JOÃO PEDRO MACHADO DE AZEVEDO
JOSE EDUARDO CARVALHO DE SOUZA
LINDEMBERG FIGUEREDO VARELA ALVES
LIS BELLE GUERRA TEIXEIRA
LORENA FRANÇA ALMEIDA
MARCELLE BEZERRA MARQUES
MARIA JULIANA DOMINGOS DE MELO
NADJA NAYARA DE OLIVEIRA LIMA
PEDRO GRICELIO DA CUNHA
RENATO SILVA BARROSO DE CARVALHO
RUTE KASSERINE DE ALBUQUERQUE CORDEIRO
VALDENIZ DA SILVA CRUZ JUNIOR

**NATAL - CIÊNCIA DA COMPUTAÇÃO - MT - BACHARELADO (1° SEMESTRE)**

ALLYSON IGOR DE OLIVEIRA NOGUEIRA
ÁLVARO TAVARES DE OLIVEIRA
ANA KARINA SILVA DE CASTRO
AUGUSTO CÉSAR DA SILVA MOREIRA
BEATRIZ VITAL DE ASSIS FONSECA
BRUNO CIPOLLA MOREIRA
BRUNO LEITE DE ALMEIDA
CAIO DOS SANTOS ANDRADE
DÉBORA FORTUNATO DIAS
DOGIVAL FERREIRA DA SILVA JUNIOR
DOMINGOS DA SILVA MOREIRA NETO
EDUARDO VENÂNCIO TEIXEIRA
ELAINE LIMA DE SOUSA
ELISIO BRENO GARCIA CARDOSO
EMERSON BRENO MARTINS CARVALHO
FELIPE CORTEZ DE SÁ
FLÁVIO JOSÉ DOS SANTOS JUNIOR
GABRIEL SEBASTIAN VON CONTA
GLICE ROCHA PIRES
GRACO BABEUF VIEIRA SILVA
GUSTAVO FREIRE SANTOS
HAMURABI DE MEDEIROS ARAÚJO
HELOÍSA DA CRUZ BARBALHO
ISLAME FELIPE DA COSTA FERNANDES
JACKSON JAIME MEDEIROS DE OLIVEIRA
JOÃO MAURÍCIO FERREIRA AGUIAR
JOSEH AUGUSTO DANTAS SALGADO PINTO
JOSÉ WELLITON NUNES JUNIOR
KARLA CRISTINA TABOSA MACHADO
LUAN KELVIN JACOB SANTOS
LUCAS MEDEIROS CAVALCANTE
LUIZ ARTHUR DE LIMA FREIRE
LUIZ PABLO ARAUJO TAVARES
MARCIO BEZERRA DE AZEVEDO FILHO
MOISÉS CAVALCANTE FERNANDES
RONALDO DIAS DOS SANTOS JUNIOR
RONALDO GOMES DE MORAIS JÚNIOR
RUBENS VIANA ARAÚJO
SILVINO GUSTAVO ALBUQUERQUE DE MEDEIROS
TCHALLMAN BORGES DAMASCENO DA COSTA
THAYNAN PAULO FERNANDES BEZERRA DE MENDONÇA
TIAGO DE MEDEIROS VIEIRA
VICTOR ALMEIDA SCHINAIDER
VICTOR MATHEUS DE CASTRO GERALDO
VICTOR NEVES NOGUEIRA
VICTOR SANTIAGO VALENTE
VINÍCIUS ARAÚJO PETCH
VINÍCIUS CAMPELO PEREIRA
WESLEN BRENO BESSA SOARES
WLISSES GUERRA DE MEDEIROS JÚNIOR

**NATAL - ENGENHARIA CIVIL - MTN - FORMAÇÃO (1° SEMESTRE)**

AMANDA TOBIAS COSTA DE OLIVEIRA
ANDREW NÓBREGA BAPTISTA DE ARAÚJO
ARNALDO BEZERRA NETO
BEATRIZ MEDEIROS FERNANDES NEGREIROS
BRENDA MATIAS SILVA
BRENDA VIEIRA COSTA FONTES
CAINAN DE NEGREIROS MARTINS LEITE
CAROLINA WANDERLEY CABRAL CARVALHO
DANIEL HIGOR LEITE BRAZ
DANIEL JÁDSON NORONHA LIMA
DIEGO AMORIM SERAFIM
ERICK GARCIA BULL
FELIPE MAGNUS MARTINS AZEVÊDO
GABRIEL XEREZ DE OLIVEIRA
GIAN MELO DE SOUZA
HUGO MACEDO DE MOURA
ISABELE FURTADO DE ASSIS
IVANILDO JOSÉ GURGEL DE OLIVEIRA
JADE CUNHA LOPES
JOÃO VICTOR DINIZ RODRIGUES GÓES
JOSÉ ANDRÉ DE SOUSA LINHARES
JOSÉ BRUNO PRIMO DO NASCIMENTO
LEANDRO GOMES DOMINGOS
LUCAS EZEQUIEL BATISTA DE MEDEIROS
LUCAS FARIAS GONÇALVES DA SILVA
LUCAS MATHEUS DE LIMA MEDEIROS
MARCUS VINICIUS MELO DE LYRA
MARIA CECILIA DE SOUZA E SOUZA
MARIANA FERNANDES DE MEDEIROS
MATHEUS GOMES DE CARVALHO
MATHEUS VIEIRA CARVALHO
MIGUEL ALEXANDRE ARAÚJO PEREIRA
NICOLE GE FREIRE DANTAS AROUCA
NORMANDO PIGNATARO DELGADO SOBRINHO
PAULO DE TARSO LOPES E SILVA
PEDRO ARTHUR RIBEIRO GOMES LINARD
PEDRO LIMA PIMENTA
RAFAEL CAMPOS ALVES DA SILVA
RAFAEL DE MEDEIROS PAULINO
RAYANDERSON SARAIVA DE SOUZA
ROBSON RIBEIRO
RODRIGO CARVALHO ASFORA
RODRIGO MOLINA E SILVA
RODRIGO TEIXEIRA CAMPOS DE MEDEIROS
SARA DE OLIVEIRA MARQUES
TALIS ARTHUR CRUZ DE SOUZA
TAMIL SAKTHI SILVA SELVAM
THIAGO ALEXANDRE PEREIRA
PEIXOTO DE LIMA
THIAGO ARNAUD ABREU DE OLIVEIRA
WAGNER JOSÉ OPOLSKI

**NATAL - ENGENHARIA CIVIL - MTN - FORMAÇÃO (2° SEMESTRE)**

ADRYANO JOSÉ MAFALDO DE SOUZA
ALEXANDRE ESTEVAM MONTENEGRO DINIZ
ALLAN JEFFERSON SILVA DE GÓES
ARTHUR DANIEL MARQUES ALVES DE LIMA
BÁRBARA MARIA OLIVEIRA BITENCOURT
BRENO PASCOAL DE GÓIS
CAIO CESAR ARAUJO DE MOURA FILHO
DANIEL ANTUNES DE MELO CAPISTRANO
DANIEL SÁVIO PAIVA DE MEDEIROS
DANILO DE ALENCAR GOMES
EDUARDO LOAMÍ DE LIMA MARTINIANO
EDUARDO OLIVEIRA DOS SANTOS
EMANUELA MARIANA ARAÚJO DE MACÊDO SOUSA
EMANUEL CALIXTO SANTANA LORENO
FELIPE DINIZ SOARES EUGÊNIO
FRANCISCO EUDO FERNANDES DE AMORIM ALMEIDA
IAGO CARLOS BRITO MORAIS
ITAJÁ DANTAS DE SOUZA JÚNIOR
JEANDSON WILLCK NOGUEIRA DE MACEDO
JOAO VINICIUS FORTE DE LIMA
JOHAN CARLOS BEZERRA
KAIO GEOVANNE DE MEDEIROS DANTAS
KELVIN KLEYTON MORAIS RAMOS DE AQUINO
KEVEN FELIPE DE BRITO NEVES MELO
KEVIN LEITE VENÂNCIO
LAURISTON FLÁVIO DOS SANTOS MAIA FILHO
LUCAS VARELA DE ARAÚJO
LUIZA HELENA MAGALHÃES LEIROS
MATHEUS PEREIRA BARBOSA
NICOLE NAHARA SOUZA DE OLIVEIRA
ORLANDO MATHEUS DE LIMA ALMEIDA
OZIAN RODRIGUES DAS CHAGAS
PAULO HENRIQUE DINIZ FERNANDES
PAULO WAGNER LEITE DE LUCENA
PAULO YURI OLIVEIRA BARACHO
PEDRO HENRIQUE MEDEIROS DE AZEVEDO
RAFAEL VICTOR POMPEU ÂNGELO DA SILVA
RAYANNE RHAYSE DANTAS CÂMARA
RENATA YASMIM ANDRADE ARAÚJO
RICARDO URBANO FERREIRA FILHO
RICARDO VICTOR DE OLIVEIRA BARROS
SARA REBECA COSTA DA SILVA
SEVERINO BATISTA DE LIMA NETO
STHEFANY SUWENNY SANTOS
THAIS DE MELO CUNHA
THAIS OHANA FERREIRA DE ARAUJO
VANDERSON KLEYTHON RODRIGUES DE PAULA
VICTOR FRANÇA CAVALCANTI DE LIMA
VICTOR MIRANDA DE AMORIM E SILVA
YAGO DE SOUZA GOMES

**NATAL - ENGENHARIA DE ALIMENTOS - N - FORMAÇÃO (2° SEMESTRE)**

ADLA LAYANE SILVA GUEDES
ALAISY STHEFANNY SOUZA SILVA
ANA PAULA DANTAS FERNANDES
ANIELLY CÁSSIA DE LIMA RODRIGUES
ARESKE RAVIK VIEIRA DE LIMA
BIANCA DA SILVA TIBURCIO
BRUNO BATISTA DOS SANTOS
CHAIANY BARBOSA DOS SANTOS
DEUSIANY DA SILVA AVELAR
FERNANDA THAIZE BARBOSA MARINHO
GABRIELLY NAIANE ERNESTO DO NASCIMENTO
GEORGE HENRIQUE DA SILVA SANTANA
IZADORA FERNANDA PEREIRA DE ARAÚJO
JANAINA SANTOS DO NASCIMENTO
JULIANA MEDEIROS MORAIS
KAYONARA SANTOS CÂMARA
LETÍCIA CRISLAINE DE SOUZA SANTOS
LILIANE SOUZA DO NASCIMENTO
LORENA SÉFORA SILVA NICOLAU
LUCILAINE LOURENÇATO
MILENA LOPES PINHEIRO
NATIELE AULER KRABBE
PAULA TARCIANA SOARES DE HOLANDA
RAPHAELA MACHADO GADELHA
RENATA SILVA DE MACÊDO
RICARDO COELHO GOMES
RUANNA VANESSA MACIEL MARTINS
SÂMARA MONIQUE DA SILVA OLIVEIRA
SAMITA VIRGINIA VICENTE DA SILVA
SANDRO SIDERLEY ANDRADE DE OLIVEIRA

Labim/UFRN



SERGIO VENANCIO RODRIGUES
SIDNEY ROBSON MENDONÇA DE SOUSA JUNIOR
SORAYA VANESSA ALVES XAVIER
TÂMYNA FERNANDA MEDEIROS DE ARAÚJO
THAIS POLIANA SOARES DE LIMA
THUYSA ANDRIELLY DA SILVA NASCIMENTO
VALESKA LEDA DA SILVA
VICTOR MATHEUS MARTINS CAMPINA
YARA VITÓRIA DOS SANTOS COSTA
YGOR GARDEL SANTOS DE LIMA

**NATAL - ENGENHARIA DE PRODUÇÃO - T - FORMAÇÃO (1° SEMESTRE)**

ALESSANDRA GUEDES CARLOS
ALINE BEZERRA FLORENCIO
ANA RAQUEL MEDEIROS CABRAL
ARNOUD FELIPE DE MELO
ARTHUR ALCIDES DANTAS MACIEL
BRUNO RAFAEL COSTA FARIAS
CAMILLA IASMIM DO VALE PEREIRA
DENIS FERNANDES MONTE TORRES
DOMICIANO SOARES DE OLIVEIRA NETTO
EDUARDO GUERREIRO MAIA
ERIC LUCAS DOS SANTOS CABRAL
EVANDRO DA SILVA FIGUEIREDO
FERNANDO ANTONIO PESSOA DA ROCHA FILHO
FERNANDO VACCARI MACHADO ROCHA DA SILVA
FRANCISCO ATAHUALPA BOUZAS SANCHIS
GERSON RIOS ARAUJO
GILBERTO MORAIS DO NASCIMENTO JÚNIOR
GILDSON HAMON MORAIS FERNANDES
IVANDEMBERG DE ARAÚJO CORREIA
JOACY GUILHERME DE ALMEIDA FERREIRA FILHO
JOÃO HENRIQUE GOMES DA COSTA CAVALCANTI
JOÃO MAURÍCIO DE SOUZA NETO
JULIANA GUEDES PINHEIRO
JULIANA MARIA CÂMARA COSTA
LISSA CAVALCANTI DE LIMA BERNARDINO
LUDMILLA ARIELLA ARAÚJO RODRIGUES
LUIZ FERNANDO LIMA CAMPOS JUNIOR
MARCEL ALISON PIMENTA BASTOS CABRAL DE MEDEIROS
MÁRCIA FLORÊNCIO DE MEDEIROS
MÁRCIO ROBERTO RIBEIRO DA SILVA JUNIOR
MARIA CLARA RIOS ARAUJO
MARIA EMILIA MORKIS SIQUEIRA
MARINA YASMIM FERNANDES DE MORAES
MATEUS DA SILVA ASSEN
NERISSA AVELINO LESSA
PAULA MARIA MARTINS COSTA PINHEIRO DE SOUZA
PEDRO LINHARES ALBUQUERQUE
RENATA TIBÚRCIO DE QUEIROZ
RICARDO LUIZ DOS SANTOS PINHEIRO
TÉCIA DE LIMA SILVA
TOBIAS DE OLIVEIRA ALVES
VICTOR COSTA MEDEIROS
WANDER MATEUS FEITOSA GOMES
WILKSON RICARDO SILVA CASTRO
WINAYARA THAYANE DOS SANTOS SILVA

**NATAL - ENGENHARIA DE PRODUÇÃO - N - FORMAÇÃO (2° SEMESTRE)**

ALAN KARDEC MOTA
ALINE DAYSE AQUINO DE SOUZA
ALLAN KARDEC DA ROCHA CORREIA
ALLYSON EMANUEL JANUÁRIO DA COSTA
ALMIR MARTINS DA SILVA JUNIOR
ANDRESSA KATIUSSE DE SOUSA DAMASCENO
ANDREZA MAIARA SILVA BEZERRA
BÁRBARA FERRAZ BAHIA
BENITZ DE LIMA SOUZA JUNIOR
BRUNO COLT FERREIRA DO NASCIMENTO
BRUNO RANIER LOPES
CARLOS EDUARDO DE ARAÚJO SILVA
CAROLINA MOTA COELHO
ELISÂNGELA MONTEIRO DE OLIVEIRA
EMERSON FELIPE LIMA DE LUCENA
FRANCISCO ANDRE DIOGO JUNIOR
GEORGE LOPES DE ARAÚJO
GERALDO ALVES DA SILVA NETO
HUGO GREC DE MEDEIROS CRUZ SÁ
ÍCARO ARAÚJO DE LIMA
IGOR VINICIUS DE ARAUJO BEZERRA
INEZ DE OLIVEIRA SILVA
ITALO RAFAEL MACHADO DE CARVALHO
JOÃO EDUARDO REBOUÇAS PEREIRA DE MEDEIROS
JOSÉ MARCONI DE MEDEIROS FILHO
JOSE NIZARIO VIDAL DE QUEIROZ FILHO
KATARINE CRISTINE DE LIMA SILVA
KLINSMANN DE PAIVA CARDONE
LAÍS MIRIAN PEREIRA NOGUEIRA
LARISSA KELLY DE PAULA NASCIMENTO
LORENA RACHEL GALVÃO PEREIRA CACHINA
MARIANA PEREIRA DE FREITAS
MATHEUS DE ARAÚJO COELHO
MATHEUS MEDEIROS DE MENEZES
NATHÁLIA RAYANNA DA SILVEIRA LIMA
PEDRO HENRIQUE MATIAS DANTAS
PRISCILA PAMPLONA PEREIRA PINTO
RAFAEL CUNHA PEREIRA
REBECA SAYARA MACIEL
RENE RICARDO ALVES
ROBERTA ALVES LEANDRO VIEIRA
RODRIGO GIACOMIN TINTORI
RUBENS BITAN DA COSTA SILVA
RUTH MAYARA GUEDES DE ANDRADE ALBUQUERQUE
TALITHA CORTEZ DE ALMEIDA

**NATAL - ENGENHARIA DE SOFTWARE - MT - BACHARELADO (1° SEMESTRE)**

ALISON DE ARAÚJO BENTO
BRENDA VASILJEVIC SOUZA MENDES
BRUNNO MOREIRA DA SILVA
EMANUEL GOMES LOURENÇO
EZEQUELY SILVA DE FREITAS
IGOR MARQUES DA SILVA
JOSÉ AILTON FARIAS DOS SANTOS
KAIO CRISTIAN DA SILVA ALVES
LUCAS BIBIANO DOS SANTOS
LÚCIO WOLFF
MARCO ANTONIO SILVA E ARAÚJO
MATHEUS CAMPOS CARDOSO
PEDRO HENRIQUE REGO MAIA
PETERSON LORIGIOLA HARIMA
RAFAEL DE MACÊDO FREIRE
RAFAEL LINS BAHIA RIBEIRO ALVES
RAUL CÉSAR DANTAS BATISTA
RAUL LUCENA E SILVA
RODRIGO NASCIMENTO DE SOUZA
THIAGO RAFAEL DA SILVA MOURA

**NATAL - ENGENHARIA ELÉTRICA - MTN - FORMAÇÃO (1° SEMESTRE)**

AILSON FELIPE NUNES DE MEDEIROS
AKEMI MACÊDO KITAYAMA
ANDERSON NICHOLAS LIMA DE OLIVEIRA
ARON VICTOR BRILHANTE DE ALMEIDA
BIANCA TINOCO DA SILVA
CAIO LUCAS BATISTA ABRANTES
CANIGGIA CASTRO DINIZ VIANA
DANIEL ABRANTES FORMIGA
DANIEL MARQUES DA SILVA
EDGLAY DE ALMEIDA ROCHA FILHO
ÉLIDA DE PAIVA ARAÚJO
ELI EDSON CABRAL DE LIMA JÚNIOR
ÊNIO VALE DE OLIVEIRA CUNHA
ERIC PEREIRA MOREIRA
EWERTON UMBELINO DE SOUSA
FÁBIO ÁLVARO DANTAS
FAGNER ESKAET NASCIMENTO ATANAZIO
FRANCISCO CANINDE DA SILVA JUNIOR
GABRIEL FACUNDES CARNEIRO
GUSTAVO BORBA EVANGELISTA
HUGO ÁLISSON ALVES DA COSTA
IAGO DIÓGENES DO RÊGO
JARDEL ADRIANO DE AZEVEDO SANTOS
JOÃO LUCAS ALVES FONTES
JOAO LUCAS CORREIA BARBOSA DE FARIAS
JOSÉ TORRES COURA NETO
JULLIUS RENNAN TORRES FRAZÃO
KARINA DA SILVA SANTOS
KLEYTON DA CRUZ PRAXEDES
LUCIANA FARIAS DE OLIVEIRA NÓBREGA
MARCELO NUNES FERREIRA COSTA
MATHEUS AUGUSTO ARAÚJO CASTRO
MATHEUS BRAGA FURSTENBERGER
MATHEUS HENRIQUE MAIA PINHEIRO
MAURÍCIO MEDEIROS DE ARAÚJO
PEDRO HENRIQUE DE MEDEIROS LEITE
RAFAEL ASAPH DANTAS DE MACÊDO
RICARDO DE SANTA CRUZ GERAB FILHO
RICARDO LUIZ SOARES DE FRANÇA
SAMUEL SIMÕES BRITO DE AZEVEDO
SAUL BORGES NOBRE
TATYANE VITOR LIMA
THALES QUEIROZ FONSÊCA
VITOR VINICIUS SOARES DA SILVA
WINSTON FREY

**NATAL - ENGENHARIA ELÉTRICA - MTN - FORMAÇÃO (2° SEMESTRE)**

AECIO DE CARVALHO BARBOSA
ALVARO RANIERE COSTA ALVES
ANDRÉ HYAGO XAVIER DA COSTA
ANDREZA CRYSTINE CARVALHO DE OLIVEIRA
BARBARA SILVA DE SOUZA
CARLOS AUGUSTO DE MEDEIROS FILHO
CLAUDIO ADRIANO RODRIGUES ZACARIAS
DANILO RAFAEL DE SOUZA PEREIRA
DIMAS GERMANO BRANDÃO SOARES SILVA
EDUARDO WAGNER VASCONCELOS DE ANDRADE
ELIAS FRANCISCO DOS SANTOS
EWERTON RUAN DE ARAUJO MEDEIROS
FELIPE DANTAS DA SILVA
FERNANDO LUIS CASSIMIRO
GEORGE KENNEDY ARAUJO DE MEDEIROS
HERBERT ANDRÉ OLIVEIRA DO NASCIMENTO
HIGOR VIALLY MORENO DA SILVA
IAGO VINÍCIUS SOUZA DE SALES
IURE ALEXANDRE DA SILVA BEZERRA
JADSON HENRIQUE LOPES DA SILVA
JHONATA SANTOS OLEIVEIRA
JOÃO PEDRO BEZERRA SILVA
LEANDRO ISMAEL DE ALMEIDA
LEONAM FRANKLIN AVELINO DA SILVA
LUANA GOMES CONSTANTINO
LUAN DE SANTANA PENA
LUCAS DE MELO GALVÃO
LUCCA DO Ò CATÃO BONGIOVI
MARCONE COSTA JUNIOR
MATHEUS CARLOS BARBOSA LEAL DE SOUSA FE
MATHEUS PEREIRA BARBALHO DE MELLO
MAX RODRIGUES MARQUES
NAYARA MEDEIROS PINHEIRO
RENE MICHAEL DE SENA SERAFIM
RICARDO HALLA II
ROSIVÂNIA INGRID MEDEIROS DA SILVA
RYAN EMERSON GOMES DOS SANTOS
SÂNZIA MARÍLIA NASCIMENTO XAVIER
TARSILA MARTINS RAMOS
THIAGO BASILIO DOS SANTOS VITOR
VITOR GABOARDI DOS SANTOS
WALLACY DE MEDEIROS ROCHA
YAGO YARLEY CHAVES MAIA
ZENO PEREIRA SCHWENGBER

**NATAL - ENGENHARIA QUÍMICA - MTN - FORMAÇÃO (1° SEMESTRE)**

ANA CLARA DE OLIVEIRA SARMENTO
ARTHUR ALVES DE MEDEIROS
BÁRBARA DA SILVA ROCHA
BEATRIZ DA SILVA MONTEIRO CAVALCANTI
BERNARDO FONSECA ANDRADE DE LIMA
CAIO VINÍCIUS CARLOS FRUTUOSO
DANIEL LOPES DE LUNA FREIRE
DAVID LUCAS GOMES LEITE
FÁBIO GONÇALVES MACÊDO DE MEDEIROS
FERNANDA MONTEIRO FREITAS
FERNANDO HENRIQUE PROCOPIO SOUZA
GUILHERME QUINTELA CALIXTO
HANNA NÓBREGA ALMEIDA
ISABELA VENTER SILVA
IZABELLA REGINA DE SOUZA ARAÚJO
JÉSSICA ANARELLIS BARBOSA DOS SANTOS
JOÃO GABRIEL BEZERRA COSTA
JOÃO PEDRO PINHEIRO DO NASCIMENTO VIEIRA
JOSÉ ÂNGELO NETO
JOSÉ HÍCARO HELLANO GONÇALVES LIMA PAIVA
LARISSA THAYSE SILVA DE LIMA
LAURA PIRES DA MATA COSTA
MARIA LUIZA OLIVEIRA XAVIER
MATHEUS VERÍSSIMO RODRIGUES
NAÍRA SINARA DE ALMEIDA MANIÇOBA
PEDRO RAFAEL BEZERRA VARELA
SOFIA KELLY DE MEDEIROS
TALITA ÉVILI DA SILVA
TALITA LUIZA DE MELO TENÓRIO
THIAGO DA CUNHA RODRIGUES
VÁLBER RODRIGO RIBEIRO DE MEDEIROS
VANESSA CARVALHO PIMENTEL
VINÍCIUS FERNANDES SARMENTO
YURI SOUZA ARAUJO
ZENOBIO DE ALMEIDA RAMOS NETO

**NATAL - ENGENHARIA QUÍMICA - MTN - FORMAÇÃO (2° SEMESTRE)**

ALESSANDRA RAMOS DE SOUZA
ALINE ESTEVAM CARVALHO
ANA LUIZA RODRIGUES DE ARAÚJO PEDROSA
ARIANY CIBELLE COSTA REZENDE
ARTHUR MENDES MARIANO GOMES
ARTUR CRISTIANO PAULINO PEREIRA
BIANCA CORRÊA DE OLIVEIRA
EDLIN LETÍCIA BARBOSA DE BARROS
FÁBIA BOCAYUVA CARVALHO
GABRIELA LARISSA CUNHA NASCIMENTO
HAISSA THARCIANA LOPES VASCONCELOS
IGOR STRAWINSKY ALBUQUERQUE TAVARES
ISADORA INGRID DE MELO NEVES
JOABE HILÁRIO DE OLIVEIRA TAVARES
JOELMA LUIZA DO NASCIMENTO
JOSE LUCAS TOSCANO MATIAS
JUCÉLIO FERNANDES DE OLIVEIRA FILHO
JULIANA IVO BORGES FERREIRA
LARISSA ALBUQUERQUE SILVA SALDANHA
LÉON EDSON FERREIRA SILVA
LUCAS MATEUS DANTAS MAIA
LUIS FELLIPE DE SOUSA FERNANDES
MARYLLISE DO PRADO HENRIQUE
MATHEUS AUGUSTO FARIAS SANDES
MATHEUS BEZERRA FERNANDES REVOREDO
NADJA NAYARA FONSECA DE MENEZES
NATHÁLIA CRISTINA CAMARÃO FERREIRA
PEDRO ÁUREO PESSOA RIBEIRO
RAFAEL MELO PAES DE ANDRADE
RAPHAEL HEBERT DE LIMA DUARTE
SAMUEL FILGUEIRA DA SILVA
SAULO EMANUEL DIAS RODRIGUES
TÚLIO RODRIGUES DA SILVA
VIVALDO ALEXANDRE DA SILVA JUNIOR
WELLINGTON JEFFERSON OLIVEIRA DA SILVA

**NATAL - ENGENHARIA TÊXTIL - TN - FORMAÇÃO (1° SEMESTRE)**

ALDJAN HENRIQUE VARELA TEIXEIRA
ALEXANDRE HUGO DE ARAÚJO BARBOSA
ANA LUIZA DUMARESQ
ANDREIA ESTEVAM CERQUEIRA
CAROLINY MINELY DA SILVA SANTOS
CIRO BRENO NASCIMENTO DE SOUSA
CLÁUDIO DE LIMA ANDRADE
ERICH BERGRA MEIRELES BERNARDO
ERIKA KARLA RODRIGUES DOS SANTOS
FABIANO RONDINELLI DA SILVA
FÂMELA ALOMA ALVES DO NASCIMENTO
FRANCISCO TEIXEIRA DA COSTA JÚNIOR
GABRIELA DE PAULA LUZ CORRÊA
GISLAINE DA SILVA MOURA
HERTA CAROLINE CARDOSO DANTAS
IRLANE SAMARA VARELA LOPES
ISABELLE DA SILVA VARELA
JADICLEIRE ROCHA DE FREITAS
JULIANA FERREIRA COSTA
LEONARDO SILVA DOS SANTOS
LÍRCIA SARAIVA BEZERRA LOPES
MARIA AUXILIADORA PAIVA FORTE
MARIA SANE KELLY VIANA
MIKAL DE ALMEIDA RODRIGUES FERNANDES
RIVALDO LEONN BEZERRA CABRAL
RODRIGO FARIAS LUZ
SONALLE SALVADOR OLIVEIRA
TALISSON DALONI LIMA DOS SANTOS
TARCILA MACIEL SOUTO
THIAGO FELIX DOS SANTOS
VITOR GUIMARAES PIPOLO
VIVIANE DE QUEIROZ CARNEIRO
WYNNY YNGRYDH COUTINHO COSTA
YASMIN ALEXANDRA CORREIA ZIEMANN
YSABELA CRYSTINA DA SILVA CRUZ

**NATAL - ENGENHARIA TÊXTIL - TN - FORMAÇÃO (2° SEMESTRE)**

ALESSANDRA CRISTINA DE LIMA E SILVA
ALMIR FERREIRA DE MACÊDO JÚNIOR
ANA KAROLINA CASTRO DE LIMA
ANDERSON LUIS DE FREITAS SILVA
ANTONIO FIGUEREDO DE SOUZA NETO
BRENO OTÁVIO FERREIRA DA SILVA
CAROLINY AZEVÊDO GONÇALO SILVA
ERICK JORDÃO PACHÊCO ALMEIDA DE OLIVEIRA
FERNANDA ALBUQUERQUE FERRAZ
GABRIEL FURTADO DA CAMARA DE OLIVEIRA
GUSTAVO AMORIM MELO
GUSTAVO HENRIQUE DO NASCIMENTO FERREIRA
GUSTAVO JOSÉ RIBEIRO FERREIRA
JAOMERLANDIA RODRIGUES GOMES
JENIFFER EUFRÁSIO BULHÕES BEZERRA DA SILVA
JOSE CARDOSO NETO
JULIE BRIGITTE DE SOUZA ARRUDA
KÁCIA RAIANY SANTOS FONSECA PEREIRA
KAROLINE VANDERLEY MOREIRA
KELISSON DE SOUZA NOGUEIRA
LEANDRO DE ALMEIDA BRANDÃO
LEONARDO BENJAMIN DA SILVA
LETÍCIA MARIA MACÊDO DE AZEVEDO
LORENA THAÍS FREITAS DE OLIVEIRA
LUCAS VIEIRA FONSECA
MANOEL DA CRUZ BARBOSA NETO
MATHEUS GALVÃO PEIXÔTO GUEDES
MAYARA SONALY DA SILVA FREIRE
MONALISA QUEIROZ DE OLIVEIRA
PEDRO FELIPE RAPOSO DE LIMA
ROBERTO FELIPE MESQUITA
RODRIGO MENEZES RODRIGUES
SAMUEL AMORIM FERNANDES
TALITA CARLA SOUZA DE ARAÚJO
ZILDIANNE MEIRE DA SILVA LIMA

**NATAL - ESTATÍSTICA - M - FORMAÇÃO (1° SEMESTRE)**

ALANE DANTAS DE AZEVÊDO LIMA
AMANDA KAREN ALVES DE MOURA
ANDRE POSSATI
CAROLINE BEATRIZ SILVA FERREIRA
DEILLANY LIMA URBANO
DIEGO RAPHAEL CAMPOS CORDEIRO
EDILSON TAVARES DE FRANÇA
ELIAS JEFERSON DE MELO SILVA
FLÁVIA GIOVANNA FERNANDES VERAS
HUGO PEREIRA PINTO DA FONSECA
ICARO BRUNO COSTA JALES
INGRID TAINA SENA DE OLIVEIRA
ISABELLE CRISTINA SILVA
JOÃO MARIA RICHARD MOREIRA
JOÃO PAULO GOMES DE OLIVEIRA
JONAS MACÊDO
JOSÉ RICARDO MOURA MAMEDE
JOSE WALNEY SOARES DE SOUZA
LAILSON SILVA DOS SANTOS
LUANA TAMIRYS ALVES ROMÃO
MARIA DE MEDEIROS DANTAS
PAULO SÉRGIO CÂMARA DA SILVA
PEDRO FELIPE MAIA FURTADO
PEDRO FERRER CORREIA DE ARAÚJO
PEDRO HENRIQUE TORRES DO NASCIMENTO
RENATO TIGRE MARTINS DA COSTA
ROBSON SCHEFFER TEIXEIRA
THALES MEDEIROS MARTINS
THALLES SOARES GOMES
YASMIM MAIA PEDERNEIRAS

**NATAL - FÍSICA - MT - BACHARELADO (1° SEMESTRE)**

AECIO DANTAS DE MEDEIROS COSTA
ALESSANDRA URBANO RODRIGUES
ALYSON HENRIQUE FLORENTINO DA COSTA
ANA CARLA DE SOUZA RODRIGUES
GABRIEL FERREIRA
ANA PAULA DE SOUSA GUIMARÃES
ANDERSON EVANGELISTA DA SILVA
ANDREA MAURÍCIO DE LIMA
ANDRÉ LUIZ SOUZA DA COSTA
ÁTILA DE SOUZA AMORIM
BRUNO BEZERRA BASTOS
CAIO GRACO MEDEIROS DE LIMA
DANIEL DIRNO SOARES BARBOSA
DANIEL FERREIRA FRANÇA
DAVID BRITO MARCELINO DE OLIVEIRA
EDUARDO CALICH LUZ
EDUARDO FELIPE GOMES DE CARVALHO
ELVIS NATAN DANTAS PEREIRA
ERIVAN FRANCISCO DE MOURA JUNIOR
EUGÊNIA GÓES ROCHA DE LIMA
FELIPE RIBEIRO DANTAS MAIA
GABRIEL NÓBREGA BUFOLO
GENAIR MARCIO SILVA DA FONSECA
JEFFERSON HENRIQUE DE SOUZA PAIXAO
JEFFERSON LAZARO DE LIMA
JOÃO BATISTA DE MELO NETO
JÔNATAS ADIEL PEREIRA DUARTE
JOSIAS NATANAEL DE OLIVEIRA BARROS
JOSIEL MENDONÇA SOARES
JUAN FABIO DOS SANTOS OLIVEIRA
LEANDRO DA SILVA ANDRADE
LUCAS JORDÃO FARIA
LUCAS MARCÍLIO BARRA DA COSTA NUNES FREIRE
LUÍS CLÁUDIO GOUVEIA ROCHA
MARIA CLARA PORTELA VIDAL
MATHEUS PHELLIPE BRASIL DE SOUSA
MATHEUS VICTOR DE SOUZA TORRES
MATTEO CELONE
MIGUEL SILVA DA ROCHA JUNIOR
ORLANDO PEREIRA ALVES NETO
PÉROLA MARINA DAMASCENO DE QUEIROZ
RAFAEL ALVES PINHEIRO
RAFAELA MACIEL DOS SANTOS MOTTA
RICK ELI GOMES OLIVEIRA
STANLEY MAIRON MEDEIROS LUCAS
THIAGO DE ARAÚJO PAULA
TOMAZ MELLO DE LIMA
VALDECI DE AGUIAR
VIRLANE LOPES CUNHA
WHINNATON SILVA DO NASCIMENTO
YURI VINCENZO GENTILI

**NATAL - FÍSICA - N - LICENCIATURA PLENA (1° SEMESTRE)**

ADRIANA DIÓGENES GOMES DA COSTA
ÁKILA FERNANDA LOBATO LOPES
ALEXANDRE MAGNO NUNES BEZERRA
ALEXANDRE MAGNO PEREIRA DA SILVA
ALLAN QUEIROZ E SILVA
BEATRIZ DE SOUZA BARATEIRO
BENALDO BELCHIOR DE OLIVEIRA
BRUNA RAFAELA DA SILVA
DANIEL ALVES DE LIMA
DANILO ALVES DA SILVA CABRAL
DAVID BERNARDO DE OLIVEIRA
DENISE DE FARIAS COSTA
EMANUEL DA CUNHA SILVA
ERIDIANO DANIEL DE LIMA OLIVEIRA
FÁBIO HENRIQUE NOVAES DE LIMA
FÁBIO PINHEIRO DOS SANTOS
FELIPE DE OLIVEIRA DA PAZ
FELIPE JORDAN NICOLAU DE CARVALHO
FELIPE RODOLFO FERREIRA DOS SANTOS
FERDINANDO EWERTON RAPHAELL DA SILVA
FRANCINÉ ALVES DA COSTA
FRANCISCO WELISON DE QUEIROZ
GUTIERREZ GULLEVER GONÇALVES DO NASCIMENTO
HÉLIO SOUTO SEVERO
HIAGO RODRIGO NEVES ALVES
HUGO ROBERT SILVA DE OLIVEIRA
IAN DE LIMA LOPES
IGOR ANTÔNIO TAVARES FERNANDES
IGOR RAPHAEL PINHEIRO BERNARDO
JANVION SIQUEIRA DA NÓBREGA SOARES
JARDES MARTINS ALVES
JOAO HENRIQUE SOUZA DANTAS
JOÃO SALVIANO DINIZ NETO
JOHN LENNON DANTAS ALVES
JOHN MAGNO LOPES DE SOUZA
JOSÉ ANGEILSON DA SILVA
JOSÉ CARLOS DE OLIVEIRA NETO
JOSÉ FRANCINALDO SANTOS DE OLIVEIRA
JOSÉ LUCAS ALMEIDA DA SILVA
JOSEMAR RODRIGUES DE CARVALHO
LUIZ GUSTAVO DAMASCENO OLIVEIRA
MATHEUS MOURA FONSECA
MATHEUS QUEIROZ FREIRE
MATHEUS SOUSA COSTA
MAXMYLLER REZENDE COSTA
NAYPSON ALYSSON SOUZA DE LIMA
NÍCOLAS CÉSAR OLIVEIRA PEREIRA E SILVA
OLGA MOTA VIEIRA
OTACILIO FERNANDES DOS SANTOS
PAULO CESAR DA SILVA
RAFAEL ALEXANDRE RAIMUNDO
RANIELE BEZERRA
ROBSON RODRIGUES CORDEIRO DE SANTANNA JUNIOR
RUTE MELO DE OLIVEIRA
SADY DANYELEVCZ DE BRITO MOREIRA BRAGA
SAMYLA MAYARA ANDRADE DE FRANÇA
SAMYR AUGUSTO DA SILVA NASCIMENTO
VÍTOR HENRIQUE DE OLIVEIRA AZEVEDO
WANCTUY DA SILVA BARRETO
WELLITON FRANCISCO DE LUNA

**NATAL - GEOLOGIA - MT - FORMAÇÃO (1° SEMESTRE)**

ANA FLAVIA RAMALHO PRAXEDES SILVA
ANDRÉ LUIZ MENDES VILELA
ÁUREO LAMARTINE PAIVA NETO
BRENNDA ANDREZZA VIANA DE MENDONÇA
CHRISTIANE CLEMENTINO CÂMARA DE OLIVEIRA
CLÁUDIA PATRÍCIA ARAÚJO E SILVA
DAVY RAMOS DE ALBUQUERQUE
EDER SANDERSON AVES ROBERTO
ERIVAN CAVALCANTE MELO SAMPAIO
FELIPE SALES LIMA NASCIMENTO
GLYCIA DE SOUZA LOPES
IVISON IURIAN FERREIRA DE SOUSA
JOANNA PRISCILA DE SOUSA PAIVA
LARISSA DOS SANTOS COELHO
LORENNA SÁVILLA BRITO OLIVEIRA
LUCAS CUNHA DE FIGUEIREDO LIMA
LUÍSA CARDOSO MARINHO
LUIZA CAVALCANTE VINHAS LUCAS
MARCUS VINICIUS GURGEL DE ARAÚJO
MARIA CLARA DE MENESES LOURENÇO
MATEUS CARLOS DE ALMEIDA
PAULO ROBERTO DA SILVA SOUSA
RENATO LAURIANO GURGEL E SILVA
RIKEIV SILVA E SOUZA
ROBERTA DIAS FLORÊNCIO LEITE
SAULO HENRIQUE LOURENÇO BEZERRA
TARSILA BARBOSA DANTAS
TEZEUS NÓBREGA
THIAGO AUGUSTO BEZERRA FERREIRA
VINICIUS GAINO CUSTÓDIO DE OLIVEIRA

Labim/UFRN



**NATAL - MATEMÁTICA - MT - BACHARELADO (1° SEMESTRE)**

ANDREY PROCÓPIO MEDEIROS
CAMILA SANTA ROSA COSTA LOPES
CAROLINA DA SILVA COSTA
DANIEL MAXIMINO DE SOUSA
FÁBIO ROBERTO DE SOUZA
FELIPE TADEU DA SILVA NEVES
FILIPE AUGUSTO TEIXEIRA RAMOS
GUSTAVO CAVALCANTE DANTAS
JOSENILDO SIMOES DA SILVA
JULIO CÉSAR SOUZA FREITAS
MALU SABAR GOMES LINS SANTOS DE BARROS
MARCELA OLIVEIRA ILHA
MARCO AURÉLIO GONZAGA DE SOUZA FILHO
MARIA DA PIEDADE SENA DE OLIVEIRA
MARIA EDUARDA COSTA E SILVA
RENATO RODRIGUES DUARTE
RUTH MOTA VIEIRA
SANDSON BARROZO COUTINHO
STEFAN YOHANSSON DA SILVA AREEIRA PINTO
VANDERSON FELIPE ELIAS DE ANDRADE

**NATAL - MATEMÁTICA - MT - LICENCIATURA PLENA (1° SEMESTRE)**

ALESSANDRA MARIA DA SILVA SALES
ALEX DE ALENCAR CARDOSO DO NASCIMENTO
ANA MARIA JERONIMO SOARES
ANDERSON UICLEF DE MEDEIROS
CLARISSA DIAS RODRIGUES LEÃO
CLAUDEILTON FONSECA DA COSTA
DANIEL APRIGIO DA SILVA
DARLLE DANIELA SILVA DE OLIVEIRA
DIEGO MORAIS DE MEDEIROS
FERNANDA MORAIS DO NASCIMENTO
GISALMIR NASCIMENTO DA SILVA
GUILHERME LEANDRO ROCHA ARAUJO
HÉLIO VIEIRA CLEMENTE
ISABELLE LACAVA BARBOSA DE ALMEIDA
JANIELI DA SILVA SOUZA
JETRO PINHEIRO DA SILVA
KÉSSIA CRISLÂYNE DANTAS NOGUEIRA
LARISSA CRISTINA ALVES
LUCIANO PEREIRA DA SILVA
MANOEL RIBEIRO DA CRUZ JÚNIOR
MARCELA OHANA EMERENCIANO
MAYKEL ANDERSON SOUZA CARNEIRO
NEVERTON DOUGLAS DA SILVA
RAQUEL DANTAS BATISTA
SUSANA DANTAS DUARTE
THAISE OLIVEIRA DE LIMA
THALES AGUIAR DE LIMA
THIAGO ALEXANDRE DA SILVA
THIAGO FERNANDES DE ARAÚJO
THIAGO VIEIRA DA COSTA

**NATAL - MATEMÁTICA - N - LICENCIATURA PLENA (1° SEMESTRE)**

AGLIBERTO ROCHA FREITAS
ALEX CLESIO NUNES MARTINS
ALLAN DAVID FREIRE DA SILVA
ALLAN MACÊDO DE SOUZA
ALLISON MAYKEL GALVAO DE OLIVEIRA
ANA BEATRIZ DE OLIVERA MACENA
ANDERSON MICHEL FERNANDES DA SILVA
ANDRIÉ DIAS DA SILVA
ARTHUR DANTAS DA SILVA
BRUNO FRANCISCO XAVIER
CLÉSIA JORDANIA NUNES DA COSTA
DANIELA MARIA ARRUDA ROCHA
DANIEL DA SILVA ANDRADE
EDITONE FREITAS DE MORAIS
ÉGON RAMON CÂMARA DOS SANTOS
ELAYNE DANIELLE LIMA DE OLIVEIRA
ELVIS GOMES DA CRUZ
EMANOEL KELISON DA SILVA MENESES
EMANUEL FERNANDO OLIVEIRA SILVA
ERIKA MONIK ARAÚJO DE MENDONÇA
EVANDESON MARINHO FIDELIS
FÁBIO BARRETO DE ARAÚJO
FELIPE NUNES DA COSTA
FLÁVIA GRACE TEIXEIRA SOARES
FRANCISCO DE ASSIS NUNES DA SILVA
FRANCISCO JADER VIEIRA DA COSTA
GUILHERME AMORIM DE FRANCA
HELIO SOUZA DOS ANJOS
IGOR DA SILVA TORRES
ITALO FARIAS RIBEIRO
IVANILSON PINHEIRO DOS SANTOS
IZAIAS DUARTE DA SILVA
JEFFERSON HENRIQUE DE OLIVEIRA AVELINO
JESUALDO TALES DA COSTA SANTOS
JOÃO VITOR FILGUEIRA ALBUQUERQUE
JONATHAN OLIVEIRA SILVA
JOSÉ CORDEIRO JUNIOR
JOSE IZAIAS RODRIGUES
LEON CARLOS DA SILVA SANTOS
LUCIANO MARCOS MARIANO LOPES
LUIZ LOURENÇO DE ANDRADE FILHO
MAIARA DE LEMOS CÂMARA
MAIKEL ANDRIL MARCELINO
MATEUS DA SILVA MATOS
MAXWELL WESLEY BARROS DA COSTA
MILLER ALBUQUERQUE DA SILVA
PEDRO CAMPELO DA SILVA
RAQUEL NASCIMENTO DOS SANTOS
RICARDO TAVARES VIDAL
ROBERT WAGNER ROCHA DOS SANTOS
RÓBSON ALVES DA SILVA
RUAN CARLOS PIRES DOS SANTOS
SANDERSON ROLIM DE OLIVEIRA
SÉRGIO OLIVEIRA DE PONTES
SULAMITA MAGALHÃES DANTAS
TIAGO DIONISIO PENHA
TIAGO GALDINOSOUZA
VALESKA SILVA DE LUCENA
YULI RYANNE FRANÇA RAMALHO
ZURYELL COSTA DUTRA

**NATAL - QUÍMICA - M - BACHARELADO (1° SEMESTRE)**

ALANKELVIN SANTOS NUNES
ALEXSANDRO LIMA DOS ANJOS
ANTONIO LOURENÇO DE ARAÚJO FILHO
ARQUIMEDES MORAIS DE PAIVA
ARTHUR CABRAL RIBEIRO
BORIS SILVA DE OLIVEIRA
CAROLINE RIBEIRO CARNEIRO
DANIEL RODRIGUES DAS CHAGAS
DIOGO RODRIGUES DA SILVA
ELETÍCIA PAIVA BEZERRA
ETNA JULLYANNE SOARES ALCÂNTARA
FERNANDO VELCIC MAZIVIERO
FLÁVIA PINHEIRO CARRION
FRANCIMAR LOPES DE SOUSA JUNIOR
GABRIELA MEDEIROS DE MACEDO
GLÉCIA REBECCA ARAÚJO DA SILVA
IGOR ALEXANDRINO SPINO
JOSÉ CELSON CYPRIANO NETO
LUCIELLY HEVELLY TRINDADE VASCONCELOS
LUIZ FELIPE DA HORA
MÁRCIO DE SOUZA ARAÚJO
MÁRCIO GELDEON SOARES SILVA
MARIANA OLIVEIRA MEDEIROS
MICHAEL DOUGLAS NASCIMENTO GOMES
MIKAELA CRISTINA FLORÊNCIO DE OLIVEIRA
NATÁLIA BEZERRA CAVALCANTE
PEDRO CÉSAR DE SOUZA GALDINO
RAYSSA CABRAL DANTAS
ROBERTO DA SILVA ROMEIRO JUNIOR
TIAGO BEZERRA DE SOUZA

**NATAL - QUÍMICA - M - LICENCIATURA PLENA (1° SEMESTRE)**

ADALTO FERREIRA LIMA DE ALBUQUERQUE
ALEF BRUNO DOS SANTOS
ALLISON OTAVIANO PENAFORTE CARVALHO
ANDRÉ HERBERT LIMA DE SOUZA.
ANNA KAROLINA BEZERRA DA SILVA
ANNA LARYSSA BANDEIRA ARVESEN
ARTUR ARNAUD CABRAL AMARAL
BREDA SOCORRO GOES GUEDES
BRUNNA EDUARDA BARRETO ALVES
CAMILA MASCENA DA SILVA
CARMEN LÍCIA RIOS FONTENELE LIMA
CLARISSA CARLOS COSTA
CLYCIADJANARA NASCIMENTO JARDIM
FABIANA DANTAS DE OLIVEIRA BARBOSA
FERNANDA CARLA MONTENEGRO DUQUE
FERNANDO FABRICIO DE ARAUJO
FRANCIANO SANTOS DE OLIVEIRA
ISADORA SANTOS PASSOS
JHONNY MERY SILVA DA COSTA
JOSEANA THAÍS PEREIRA ALVES
JUCAA KLOSOUSKI DE ALMEIDA
KAYLE KALIANE VALE DA SILVA
KAYO WANDERSON DO NASCIMENTO
LÁZARO GESSÉ DOS SANTOS
LUANA ALVES DE SOUZA
LUANA NARCISO MATIAS
LUCAS MAZULLO MASCARENHAS PEREIRA
MAIBY BRITO DE ALMEIDA
MARFRAN CLAUDINO DOMINGOS DOS SANTOS
MARIA JESSICA DA SILVA DOCA
MARIA PRICILA DA SILVA SANTOS
MATHEUS EDUARDO DO NASCIMENTO
MATHEUS HENRIQUE MENEZES VIANNA DE SOUSA
MATHEUS LEE COSTA BEZERRA
MIKAEL JEFFERSON DA COSTA
ONOFRE INÁCIO CORREIA NETO
PEDRO HENRIQUE DO NASCIMENTO OLIVEIRA
PEDRO HENRIQUE MAIA DE MOURA FERNANDES
PEDRO WILLIAM HOLANDA
RAYAN MATHEUS MOURA CAVALCANTE
REBECCA ARAÚJO BARROS DO NASCIMENTO
REBECCA ROBERTA YSRAELLE OLIVEIRA VERDE
SUEDSON DE CARVALHO SILVA RODRIGUES
THALES VINÍCIUS PIRES FREIRE
THAYSA SOARES DE LIMA SILVA
THIAGO AUGUSTO SOARES CARDOSO DE SOUZA
THIAGO YURI BARRETO DE OLIVEIRA
VENICES TACIANO MOREIRA DA SILVA
WALCLÉCIA FERREIRA DE MIRANDA
YASMIN KAROLINE DE FIGUEIREDO GOMES

**NATAL - QUÍMICA - N - LICENCIATURA PLENA (1° SEMESTRE)**

ALEXANDRE HERCULANO DE SOUZA LIMA
AMANDA DA SILVA PEREIRA
ANDERSON CHRISTIANO DE QUEIROZ FREIRE
ANDRE AVELINO ALVES DO NASCIMENTO
BRUNO RAFAEL GOES DE SOUZA
CLEITON CESAR SILVA GARCIA
DANIEL DE MEDEIROS AZEVEDO
DIÓGENES FERNANDES DOS SANTOS
DJALAN FRANÇA DE LIMA
EBSON DA COSTA PEREIRA
EDIELTON DOMINGOS DOS SANTOS
ERIVALDO PAULINO DA COSTA
EYCK ADAN DE MEDEIROS SILVA FONSÊCA
FELIPE AUGUSTO CABRAL ANDRADE
GIGLIOLA SILVA BEZERRA
GUSTAVO SILVA DE FREITAS
HEBER MEDEIROS MONTEIRO
HELIANO CARVALHO DE BARROS
HERBERT MEDEIROS SILVA FILHO
ISABELLE MARIANE DE LIMA FERREIRA
JAILSON MATIAS FREIRE FILHO
JEFFERSON SILVESTRE DE ARAUJO
JEFFERSON MATHEUS BELMIRO DE ANDRADE
JÉSSICA PRISCILA DO NASCIMENTO SANTANA
JOÃO BATISTA DE LIMA
JONATHAN DAVID DUQUE SUAREZ
JORGE HENRIQUE DE MEDEIROS
JOYCE FERNANDA DE LIMA E SILVA
JUDE SABRYNE DE OLIVEIRA COSTA
JULIA MIGNAC LIRA
KARÍNA DA SILVA LIMA
KATIANE ALVES DO NASCIMENTO.
KLINGER DIEGO DE ARAUJO E SILVA
LEANDRO DA SILVA RODRIGUES
LUDIMILA KAROLINE LOPES DE MEDEIROS
MARCIO RODRIGO OLIVEIRA DE SOUZA
MARCOS ANTÔNIO SILVESTRE
MARIA CLARA MENDES DA SILVA
MAYARA THAYS ALVARES DE MELO
MAYRA DALILA FERREIRA DA SILVA
MAYRA SILVA COUTINHO
MONNALYE BRENDA PEREIRA
OTTON CESAR SILVA DE LOIOLA
PABLO NIRO CAVALCANTE FILHO
PATRICK DUARTE DE MELO
PHABLO GUEDES DE BRITO
PRISCILA PAULINO DA SILVA
RAFAELLA GOMES PAZ
RAQUEL REVOREDO PINHEIRO DE SOUZA
RITIANE MEDEIROS DA SILVA

**NATAL - QUÍMICA DO PETRÓLEO - MT - BACHARELADO (1° SEMESTRE)**

AFONSO IAGO LIMA TEIXEIRA
ALYXANDRA CARLA DE MEDEIROS BATISTA
AMANDA PEREIRA MONTEIRO
ANDRÉ LEMOS FONSECA
ANDRÉ VINÍCIUS DA SILVA BRANDÃO
ANDREY COSTA DE OLIVEIRA
ANNE BEATRIZ FIGUEIRA CÂMARA
ÁVYLA FONSECA DE MEDEIROS
BRUNA LUIZA BATISTA DE LIMA
BRUNO HENRIQUE DE ALBUQUERQUE PEREIRA
DANIELA VENÂNCIO RODRIGUES
DIEGO GREYSON OTAVIANO DE MELO
ELDSON FERNANDES DE OLIVEIRA
FAGNER LEANDRO ANDRADE CORREIA
FELIPE ALEXANDRE MEDEIROS DE FREITAS
FELIPE CAVALCANTÉ DA CRUZ
FELIPE FERNANDES BARBOSA
FELIPE LEANDRO FERNANDES MELLO
FERNANDA LIMA REI RAMOS E SILVA
FLÁVIA HELOISE BALDUINO SANTIAGO
FRANCISCO MAXWELL CARVALHO DA SILVA
GABRIELA DA SILVA LEMOS
GABRIEL IGOR QUEIROZ COSTA
GABRIELLA SOUSA DE MELO
GULLYTY GOMES DE SOUZA
ISADORA DANTAS COSTA
JOE VÍTOR ALVES DO NASCIMENTO
JONILSON VILELA CID JUNIOR
JOSÉ JACINTO DO NASCIMENTO JÚNIOR
JOSÉ WELLISON LIMA DANTAS
LAMARK CARLOS I
LEONARDO DE OLIVEIRA FONSECA
LETICIA GRACYELLE ALEXANDRE COSTA
LILA FREITAS DOS SANTOS
LIZA MARIA MONTE ROCHA OLIVEIRA DA SILVA
LUÍS OTÁVIO DE ARAÚJO
MARCOS DE PAIVA LIMA FILHO
MARIA GLEYSE DE ARAÚJO CÂNDIDO
MAX ROGER SILVA BARBOSA
MAYCON DOUGLAS DE LIMA
NATHÁLIA OLIVEIRA FELICIANO
PEDRO VICTOR TEIXEIRA SANTIAGO
POLIANA OLIVEIRA DE MACEDO
RAFAELA OLIVEIRA PINHEIRO BORGES
RAMONI RENAN SILVA DE LIMA
SÉRGIO MURILO VARELA LIMA DE GOIS
TATYANE MEDEIROS GOMES DA SILVA
VICTOR LOPES DINIZ
WILLAME GOMES DA SILVA BATISTA
ZIRLAN MARQUES DA SILVA

**NATAL - BIOMEDICINA - MT - BACHARELADO (2° SEMESTRE)**

ALANA CERES DE MEDEIROS
ANA BEATRIZ DE SOUZA AUGUSTINHO
ANA CAROLINA MIRANDA FERNANDES COÊLHO
ANA CAROLINA NUNES NÓBREGA DINIZ
ANA CLARA DA COSTA NUNES GOMES
ANA RAQUEL MELO DE FARIAS
ANNE CAROLINE LEÔNIDAS PEREIRA
AQUILES SALES CRAVEIRO SARMENTO
ARTUR SILVA CÂMARA
BRUNA BALBINA DE MELO E SILVA
CAMILA AVELINO DE MACÊDO
CIBELE BEATRIZ DA SILVA OLIVEIRA
DAMÁCIO SOARES PAIVA
DAYANA CARLA DE OLIVEIRA
FELIPE MATHEUS RIBEIRO ROCHA
FREDERICO FAUSTO MARINHO DE MEDEIROS JUNIOR
HALAN DYEGO BATISTA DIAS
HARDAN NUANN NUNES DE ALMEIDA
HELENA VARELA DE ARAÚJO
JEFFERSSON JALPHY SANTOS DE SOUSA
JOSÉ ALEX LOURENÇO FERNANDES
JOYCE ALMEIDA SÁ DE MORAES
JULIA MARTINS DE LIMA
JULIANA SILVA DE MEDEIROS
KAREN MYLENNA LUSTOSA PEREIRA
LUARA DE CÁSSIA ALEXANDRE SILVA
LUCIANA RIBEIRO MARINHO BRANDÃO
MAIRA KÉZIA FREIRE SOARES
MARIANA COSTA GAMA
MARÍLIA DE CARVALHO RODRIGUES
MARÍLIA VIRGO SILVA ALMEIDA
MATHEUS DA SILVA ZATTI
ORLANDO MONTEIRO DE MELO FILHO
PEDRO AJAX RODRIGUES DE OLIVEIRA
PEDRO BRITO BORBA
PEDRO VINICIUS BINDERLI FRAGA VARELA
RAÍSSA TAINÁ FERNANDES LANDIM
SARA BEATRIZ SOARES ALVES
STEPHANY CAMPANELLI
WILO VICTOR DOS SANTOS

**NATAL - BIOMEDICINA - N - BACHARELADO (2° SEMESTRE)**

ALAN MICHEL BEZERRA FURTUNATO
AMANDA KELLY DO NASCIMENTO MENDONÇA
ANA LUIZA GOMES DA CUNHA
BÁRBARA SALETE BATISTA COSTA
CAMILA TUANE DE MEDEIROS
CARLA ALVES DE AZEVEDO
CARLA PATRÍCIA DE ARAÚJO
CLAUDIO CANDIDO RODRIGUES SOBRINHO
DANIEL DINIZ BARRETO DE PAIVA
DHAYANE ÚRSULA SANTOS DA FONSÊCA
EDSON RAFAEL DE SOUSA ARAÚJO
FERNANDA ALVES TORRES
GILLAINE LISIANY FERREIRA DA SILVA
ÍTALO AURÉLIO FERNANDES LEITE
JOHN LENON DE SOUZA SANTOS
KAROLAYNE LAYSSA ALVES FERREIRA
LIANE EMÍLIA VIANA DA SILVA
LISANDRA ISABEL MEINERZ
LUANA RODRIGUES DA SILVA
MARIA CLARA DA SILVA BARROS
MARIA EDUARDA VARELA CAVALCANTI SOUTO
MARIA PRISCILA DA SILVA COSTA
PAULA EMÍLIA APOLÔNIO SIQUEIRA
REGINALDO RICARDO DA PAZ
RENATA DA SILVA GALVÃO
TALITA CORREIA DE SOUZA
THAIS TEIXEIRA OLIVEIRA
THAYS QUIRINO DO NASCIMENTO
VALERIA COSTA DA SILVA
WILSYNNARA MELO DA SILVA

**NATAL - CIÊNCIAS BIOLÓGICAS - MT - BACHARELADO (1° SEMESTRE)**

ANA BEATRIZ GOMES MOURA
ANA GLÓRIA BARBOSA BEZERRA DE SOUSA
BIANCA KOETHER
CAMILA MARIA MEDEIROS DE ARAÚJO
CAMILA NATASHA DE LIMA ROCHA
DIOGO JACKSON DE AQUINO SILVA
GUIULIANA DAMASCENO CASTILLO
JESSICA BLEUEL
LARA DE SOUZA SILVEIRA
MARC AURÉLIO ARAÚJO HUBER
MARIANA LISBOA NOBRE DA SILVA
MATEUS OLIVEIRA SILVA
MELISSA YUKARI YOSHIKAWA
NATHÁLIA SILVA TORRES
PEDRO FURQUIM LANZA ALVES
THIAGO ROBEMAR VILELA SANTOS
VIRGÍNIA DA CUNHA BATISTA
VITÓRIA FERNANDES NUNES
WANNDERSON EDUARDO DE OLIVEIRA NOGUEIRA
YOLANDA DE MACEDO DANTAS

**NATAL - CIÊNCIAS BIOLÓGICAS - MT - BACHARELADO (2° SEMESTRE)**

ALAN GLAUCO NÓBREGA MEDEIROS
ALEXANDRE JOSÉ DE LIMA SALES JÚNIOR
ANA CLARA DE OLIVEIRA LEAL
ANA RAQUEL TORRES DE SANTANA
CAMILA RAYANE PEREIRA DA SILVA
CLAYTON EMERSON JERONIMO
ELLEN DAYSE DE FREITAS FERREIRA
EVERLÂNDJA GOMES DE ALMEIDA
HIPÓCRATES MATHEUS JOSÉ DA SILVA FORTUNATO
INGRID CAROLINE DE MACEDO
JOÃO ANTONIO FIGUEIREDO BOTELHO DE SOUZA
LAURA VILELA MORENO
LIBNA LOPES DA SILVA
PEDRO VICTOR NICACIO LOPES
SAMUEL DE ARAÚJO EVANGELISTA
SARAH SOPHIA GUEDES LINHARES
TAINÁ LOUISE DANTAS BARRETO
THAÍS RODRIGUES DA SILVA
VERÔNICA DANIELLE SANTOS FERREIRA
VIVIANE LIMA DA SILVA

**NATAL - CIÊNCIAS BIOLÓGICAS - MT - LICENCIATURA PLENA (1° SEMESTRE)**

ALLYSON RODRIGO DA SILVA MARINHO
AMANDA DE LIMA RÊGES
CARLA TATIANE DA SILVA
ELIELSON BEZERRA DA SILVA JÚNIOR
JULIANA BENTO DA SILVA
JUSCILENE MARIA DA SILVA
LEANDRO GURGEL DE MEDEIROS
LUANNA JÉSSYCA FREITAS DA SILVA
LUIZ GUILHERME MESQUITA PINHEIRO
MARIA AMANDA DE FARIAS BEZERRA
MARILIA FERNANDES ERICKSON
PAULA FERNANDA DA SILVA
RAIMUNDO NÉLIO DE ALMEIDA SOARES
RAISA DO RÊGO SILVA
THIAGO PEREIRA BARBOSA

**NATAL - CIÊNCIAS BIOLÓGICAS - MT - LICENCIATURA PLENA (2° SEMESTRE)**

ALINE XAVIER FERREIRA
ANTONIO NIXON MOURA DE MEDEIROS
BRUNA BATISTA MARINHO
DIEGO DE AQUINO CÂMARA
FERNANDA VANESSA PIRES DA FONSECA
GILVANA CÉLIA PINHEIRO DANTAS
IZABELLA CRISTINA SILVA NASCIMENTO
JONATAS ALBUQUERQUE SILVA
LAÍS BUÊNIA PAIVA DA SILVA
LEILA LAISE SOUZA SANTOS
LENNON DA SILVA FELIPE
MARIA LOUIZE MONTEIRO VIRGINIO
NILDIANE CANÁRIO RODRIGUES DE MACENA
SILZÂNEA LIMA DE MACEDO
SUELLEN KALIANE CÂMARA DA SILVA

**NATAL - CIÊNCIAS BIOLÓGICAS - N - LICENCIATURA PLENA (1° SEMESTRE)**

ADRIANO PAULINO DA COSTA
ANA CAROLINA AMARAL BOTELHO
BIANCA QUIRINO DE AZEVEDO
CARLOS MAGNO MARQUES DA SILVA
DARLANE XAVIER DE LIRA
DAVID CASSIMIRO DE MELO
DÉLIS DE OLIVEIRA FERREIRA
ELTON JONAS SILVA DE ARAÚJO
EMMILY CRUZ CIRILO DA SILVA
HAYSA FONSECA DE FARIAS
HILTON RODRIGUES DE ARAÚJO
HUDSON ALIPH FERREIRA SILVA
IZABELY CRISTINA DE LIMA OLIVEIRA
JACÓ GOMES DA SILVA
JOÃO VITOR SANTOS DE FRANÇA
JÔNATAS ESTEVAM DE MEDEIROS
JÚLIA GOMES BENATTI SALGADO
KAMILLA NAYARA SOUZA DA SILVA
LÍLIAN DANIELLI TEIXEIRA DE LIMA E SOUSA
LUANA MAYRA NUNES CONRADO
LUCAS CONSTANTINO FERNANDES DE SOUZA
MARÍLIA DE LIMA SARAIVA MAIA
MARÍLIA NATÁLIA DE ARAÚJO
MATEUS VINÍCIUS DOS SANTOS MEDEIROS
MATHEUS CAVALCANTE BEZERRA
MATHEUS SANTOS DA SILVA
NATHALIA MENDONÇA DE ASSIS
NAYARA SUASSUNA DA SILVA
PERKOWSKIWANC VAN DRUNNEN SILVA DE LIMA
RAIMUNDA ADLANY DIAS DA SILVA
ROBSON CAVALCANTI MACEDO
SESIBERG ANDRADE DOSSANTOS
TAINAH FONSECA DE OLIVEIRA
THACIMARA DA SILVA SANTOS
THAYNÁ EMÍLIA OLIVEIRA SILVA

**NATAL - CIÊNCIAS BIOLÓGICAS - N - LICENCIATURA PLENA (2° SEMESTRE)**

ALTAMIRO LUCAS PAMPLONA FERNANDES GURGEL
ANALY STHEFANNY DE ANDRADE SILVA
ANDRÉ LUIS VIEIRA NOGUEIRA
ANDREZA SABOIA DANTAS
BRUNNO INÁCIO DA SILVA
BRUNO FERREIRA SILVA
CAMILA MARIA SANTOS MARIZ
CÍNTHIA NAYARA FERREIRA DE OLIVEIRA
DANIEL DE MELO COSTA
DANIEL TIAGO DE SOUZA BRITO .
DAVID HENRIQUE VIEIRA VILAÇA
DAVID RICHARDSON DE FREITAS
EDUARDA LORENA COSTA OLIVEIRA
FERNANDA BEATRIZ MAIA CARLOS
GLAUDSON FREIRE DE ALBUQUERQUE
GUSTAVO MAGNO LIMA AMBRÓSIO
IARA MORAIS DA SILVA
IGOR TOMAZ FERNANDES
IZADORA DE LIMA IZIDRO ROSA
JEAN CARLOS DA SILVA NASCIMENTO
JÉSSICA POLYANA DA SILVA LIMA
JOSÉ FRANCISCO CORREIA NETO
KALIANE DE LIMA MARTINS
KARINA RENATA R. DA C. FERREIRA
KELTON WEBERSON GURGEL NUNES
LUÍSA MACIEL EMERENCIANO
MARIA DANILA CARDOSO DE OLIVEIRA
MARIA MIXSSAEYDE SILVA DE MOURA
MARIZA LOPES SANTOS DE SOUZA
MIRELLA CRISTINA SILVEIRA GOMES
RENATO SUASSUNA BARRETO
SOTERO ROSA
RHAYSSA BARBOSA DE VASCONCELOS
SHIRLEY SANTOS DE ARAÚJO
TÚLIO RODRIGUES DE ARAÚJO
VICTOR HUGO MACIEL CABRAL

**NATAL - ECOLOGIA - MT - BACHARELADO (2° SEMESTRE)**

ADLER SANTANA DE MEDEIROS
ANA CLAUDIA XAVIER DE AMORIM
ANÁLIA CRISTINA DE FARIAS MALATEAUX
ANDRÉIA ARAÚJO PEREIRA
ANÍZIO SOUZA ANDRADE
ARINE BEZERRA MONTEIRO
BRUNA LAYZ CARVALHO DE MELLO
CAMILA EMMANUELY DE OLIVEIRA BASTOS
CAROLINE DE PAIVA TORRES PEREIRA
CLARA MYKAELLA DE MEDEIROS
CLARA RAFAEL SILVA XAVIER
CLARISSA FERNANDES BEZERRA
DANIEL SOARES SERAFIM
EDJANE SILVA DAMASCENO
ED SALGUEIRO III
EDVALDO FELIPE DE ANDRADE
GABRIELA MIRIAM BEZERRA RIBEIRO
GIOVANNA BARBOSA DE ARAÚJO
ISNARA DE SÁ LEITÃO PINHEIRO DE GOUVEIA
JÉSSICA KAROLINE DE MATOS TORRES
LARISSA MARIA BEZERRA ALMEIDA
LEANDRO RODRIGUES DA CUNHA CORREA
LILIAN GOMES DE ARAUJO DOS SANTOS
LIVIA TERESA SOARES STEVENIN
LUANA HENRIQUE LEITE
LUANA MONALISA SILVA DE ALMEIDA

Labim/UFRN



LUAN SOUZA DA FONSECA
LUCAS DE SOUZA BACELLAR
MARCÍLIO CARDOSO DE QUEIROZ
MARIA LUÍZA DE MEDEIROS RÊGO
NATHÁLIA PONTES MONTEIRO SILVA
PAULO IVO SILVA DE MEDEIROS
PRISCILA RODRIGUES DE PAULA
RENANNA LYRA LIMA BARBALHO COUTINHO
RENATA MYRELLI FAUSTINO GUERRA
TATIANE RIBEIRO ROCHA
THAIS MONTEIRO DA SILVA PADILHA
THAÍS ROSSANA CRUZ DE SOUZA
VALESKA SOPHIA DE ANDRADE E SILVA
WALTER SANTOS ARAUJO

**NATAL - ECOLOGIA - N - BACHARELADO (2° SEMESTRE)**

ALEXANDRE RIBEIRO MIRANDA
AMANDA LYRA MELO DOS REIS
ANA CAROLINE MIRANDA BERNARDO
ANDERSON JOSÉ LEITE DE SOUTO
ARIADNE FARIAS SANTIAGO
AVA CONCEIÇÃO OLIVEIRA DE SOUZA
BARBARA KINUYIE GUSHIKEN
BRUNO GRECA DA CUNHA
CAMILA FERNANDES FELIX
CLARISSE DIÓGENES PINHEIRO PAIVA
DELMO WILSON DOS RAMOS
FÁBIO HENRIQUE DANTAS DE CARVALHO
GABRIELA DE FRANÇA BARROS CAMPOS
GABRIELA FERREIRA MENEZES DE OLIVEIRA
GABRIELLI GUEDES DE OLIVEIRA GURGEL
GLAUBER BARROS BEZERRA
HELDER BARBOSA RODRIGUES
HUDSON RAFAEL BORJA BATISTA
HUGO CAVALCANTI CABRAL
IGOR VALDEIR GOMES DE SOUSA
JHAINNY ESMERALDA DE ALMEIDA GOMES
JORGE LANDIVAR COUTINHO
JUCIRLIAN SOUZA DA SILVA
LÍVIA CAROLINE GONÇALVES DE SOUSA
LUIZ GUSTAVO MARQUES SILVA
MAIK FERNANDES PINHEIRO
MARCIO EMMANUEL ALVES CHAVES DE QUEIROZ
MARCOS FAGUNDES LEITE GRANJEIRO
MATILDE LÚCIA DA CRUZ CUNHA
MURILO CÉSAR AQUINO MACHADO MELO DE SOUZA
NATÁLIA TEIXEIRA DA SILVA
NELSON BARROS PINHEIRO NETO
PRISCILA ALVES DE ANDRADE
RAFAEL FERRAZ DE MELO
RAÍSSA DE HOLANDA MELO
RUAN CARLOS SILVESTRE DE SOUZA
SÉRGIO ALEXANDRE ROCHA DA ROCHA
TALITHA DE ARAÚJO SOARES MENDONÇA
THAYANE DAYSE RODRIGUES DA CUNHA
VICTOR EDUARDO CHAVES MEIRA

**NATAL - EDUCAÇÃO FÍSICA - MT - LICENCIATURA PLENA (1° SEMESTRE)**

ALANA DÉBORA DE SOUZA BATISTA
ALBERTO NÓBREGA DE BARROS GOMES
ALEF FAGNER DE SOUZA NOGUEIRA
ALEXANDRE INÁCIO DE OLIVEIRA JÚNIOR
BRENDA REJANE GOMES DE PONTES
BRUNO RABOUD MASCARENHAS DE ANDRADE
CÁSSIO VINNÍCIUS FERREIRA MARTINS
CLIDENOR IDALINO DE MOURA NETO
DANIELLY DAYANY DA SILVA
DENIZE MOTA NASCIMENTO
EMANOEL DA SILVA LIMA
FÁBIO HENRIQUE ARAÚJO DE AZEVEDO
FABYANA SOARES DE OLIVEIRA
FELIPE AUGUSTO MEDEIROS PORTO VIEIRA
FELIPE GREGORY BORGES DE MEDEIROS
GEYSONN JORDÃO DE MEDEIROS SILVA
HILTON VIEIRA DE CARVALHO
HUGO EMANUEL BARROS CHACON
ISABEL BATISTA FREIRE
ISRAEL FELIPE LEITE DA SILVA
JONATAS AUGUSTO MAIA DA NÓBREGA
JORGE AUGUSTO DE OLIVEIRA BARROS
JULIANO DE ALMEIDA TEIXEIRA
JULIANO RÔMULO DA SILVA TRIGUEIRO
JULIANY SOARES COSTA DE OLIVEIRA
LARISSA MARIA DE PAIVA RIBEIRO
LEILANE SHAMARA GUEDES PEREIRA
LUCAS ANSELMO DE ARAUJO
LUIZ AFONSO RANGEL SERRANO
MARCELLO VICTOR ANDRADE PAIVA
MARIA CLARA SIQUEIRA DE ALMEIDA
MARÍLIA PADILHA MARTINS TAVARES
MAYARA SUZANNA DE SOUZA SANTOS
MÉRCIA VITORIANO DA COSTA
OTONIELI KELLY DA SILVA
PAULIANE GOMES DA SILVA
RAFAEL GOMES LEONARDO
RAYANNE MEDEIROS DA SILVA
RENATO ASSUNÇÃO DA COSTA
RÔMULO DE CASTRO BEZERRA
SÉRGIO MELO DA CUNHA
SHEYLLA MIRIS DE LIMA SANTOS
TÂMARA LUIZE DE OLIVEIRA ALBANO
WALLACE RYAN COSTA CAVALCANTE
WYLLIAM DE MOURA BARBOSA

**NATAL - EDUCAÇÃO FÍSICA - TN - BACHARELADO (2° SEMESTRE)**

ALFREDO XAVIER DA SILVA NETO
ALISON ALVES DE AMORIM
AMARO PEREIRA DA SILVA NETO
ÁQUILA FARIAS SANTIAGO
CARLOS EDUARDO BEZERRA DE MEDEIROS
DAIANE FELIX DA SILVA
DÉBORA NAYARA FELIX BARBOSA DA SILVA
DIEGO DA SILVA CARNEIRO
EDUARDO LIMA DE MENEZES
EWERTON DE MOURA AZEVEDO
FÁBIO MEDEIROS DA SILVA
FELIX WILSON DE CARVALHO PEREIRA E SOUZA
FLÁVIO EMANOEL SOUZA DE MELO
GABRIEL DO COUTO BRASIL
GLEISON BEZERRA DOS SANTOS
HERICA MONICELY DOS SANTOS SOUZA
IAGO LEVI AGUIAR DA SILVA
IJAILSON GOMES DA SILVA
ISAIANE MARTINS DA SILVA
JOÃO PAULO ALVES DE MEDEIROS
LARA MÔNICA SANTIAGO SANTANA VASCONCELOS
LUD LUCENA DANTAS
LUÍS FERNANDO FREGNI
MARCUS FELIPE SOARES BEZERRA
MARXNO ERMESONY SABINO DA SILVA
MATHEUS LOPES ELIAS
MAYRA GOMES BARBOSA SILVEIRA
NICOLAS DANTAS NEVES
PAULA KALINE DA SILVA MARTINS
PEDRO HENRIQUE SILVA DE SOUZA
PEDRO PAULO LAUERMANN RAMOS
RAFAEL CHAVES DA NÓBREGA GOMES
RAISSA RAFAELA DUARTE DE MOURA
RAYANNE LESSA FERNANDES
ROGERIO DA SILVA OLIVEIRA
RONALDO MEDEIROS BRAZÃO
RONNY AISLAN RODRIGUES ROCHA
SEVERINO MARCELO DE MELO JÚNIOR
TATIANE ALVES DA SILVA
THIAGO FELIPE MAIA LISBOA
URUGUAI FREIRE DE MORAIS JUNIOR
VINÍCIUS MOREIRA COSTA
WESLEY MENDES PINHEIRO
YVES DANTAS NEVES
ZURACK KANDARRAH SILVA DE CARVALHO

**NATAL - ENFERMAGEM - MT - FORMAÇÃO (1° SEMESTRE)**

ADRIADYNNE LIMA DE PAIVA
AGUIDA MESQUITA TORRES NETA
ALANA ASSUNÇÃO DE AZEVEDO
ALINE DE OLIVEIRA FERREIRA
ALINE DIAS BESERRA
ANA FLÁVIA DE OLIVEIRA GALVÃO
ANA HELENA AQUINO PALMEIRA
ANA KARLA FERREIRA DA SILVA
ANA LEYLA FERNANDES BORGES DE MACÊDO
ANDREA INGRID DE MELO NEVES
ÂNGELA MARINA BATISTA DA SILVA
ANNA DÉBORA COSME DA SILVA
ANNA JÉSSICCA BEZERRA DANTAS
ANNANDA LUYZA CARIAS MAIA
ANNE LOUISE SOARES ALMEIDA
ARYANE COSTA CÂMARA DE SOUZA
CLARA LÚCIA DIAS MARQUES
DAIANE KRISHNA DE MORAES PEREIRA
DANIEL DE ALBUQUERQUE FELISMINO
DAYSE FLÁVIA DE OLIVEIRA BATISTA
DÉBORA CARLOS DE ANDRADE
DIÊGO WANDSON DA LUZ MARTINIANO
EMILAINE REBOUÇAS FERNANDES
FLÁVIA ALLENUSCHA COSTA MAGALHÃES
FRANCISCO ALYSSON COSTA SOUZA
GEMYMA SHIRLEY DE SOUZA MEDEIROS
IGOR ALVES DA SILVA
ISABELA PEREIRA DE MEDEIROS
JÉSSICA KAMILA ALVES DE PAULA
JÉSSICA LIMA MOURA
JÔANA DA ROCHA DE MEDEIROS DANTAS ARAÚJO
JONATHAN KIARELLY DOS SANTOS
KAMILA ALVES FÉLIX
KAYNARA TÂNIA DE LIMA GALVÃO
LAÍSI CATHARINA DA SLVA
LAUREN YOHANNA KRUMMENAUER DE SOUZA UCHOA
LILIANE ECCO
MARCLECIO STIVIE COSTA DE SOUZA
MARCOS ROBERTO CÂMARA DE SOUZA
MARIA GABRIELA DANTAS DE AZEVÊDO SILVA
MARIANA FERNANDES DE ALMEIDA SILVA
MIQUÉIAS DE SOUZA MARTINS BEZERRA
PAMELA SUELLY DE LIMA MARCELINO
RAFAELLA GUILHERME GONÇALVES
SÂMELA SOPHIA DE SOUZA MARQUES
SÉRGIO BALBINO DA SILVA
SILVIA KALYMA PAIVA LUCENA
SURAMA KARINA DE SOUZA
THEREZA ELIZABETH BATISTA DE MOURA
WILLYANA FREIRE BISPO

**NATAL - ENFERMAGEM - MT - FORMAÇÃO (2° SEMESTRE)**

ADRIANE NUNES PRINTES
ALANA MOREIRA CARNEIRO DE SOUSA
ALANE CARLA SILVA ARAÚJO
AMANDA DE OLIVEIRA PANTUZA
ANA TAÍS LOPES DE OLIVEIRA
ÂNGELA MONIC LIMA DE SOUZA
ANNA CAROLINA COSTA ANDRADE
ANNA KARLA AXIOLE BRITO
BARBARA IVONE FERREIRA BEZERRA
BEATRIZ MEDEIROS DE MACEDO
BRUNNA MARINA ARAUJO DE SA LEITAO
CRISTIANE DA SILVA COSTA
DANIELLY OLIVEIRA PITOMBEIRA
DÉBORA DE ARAÚJO CÔRTES
ELAINE SILVA DO NASCIMENTO
ELIEZE DA SILVA TAVARES
FLÁVIA BARRETO TAVARES
GABRIELA ASSUNÇÃO DA COSTA MAFRA
GLÓRIA CATARINA BESERRA RODRIGUEZ
IZABELLE CRISTINE TARQUINIO DE CARVALHO
IZABELLE JAMYLE PEREIRA SOARES
JADER ALVES MEDEIROS DA SILVA
JAMILI DANIELY MAIA DE MELO
JÉSSICA DE ARAÚJO OLÍMPIO
JÉSSICA VALESKA HERCULANO LIMA
JOSE WILKER ARAUJO DOS ANJOS
LARISSA DE LIMA FERREIRA
LARISSA LIMA MOULIN
LUCAS BATISTA FERREIRA
LUCAS SILVA DE SALES
LUIZA HELENA DOS SANTOS WESP
MANACÉS DOS SANTOS BEZERRIL
MANOELLE FERNANDES DA SILVA
MARINA MARISA PALHANO DOS SANTOS
MAYRA BEATRIZ COSTA MEDEIROS
MILLÂNY KIVIA PEREIRA SOARES
NADEDJA MORAIS ROLDÃO
RAISSA JERÔNIMO DE BRITO
RAYANE ARAÚJO DO NASCIMENTO
ROBERTA DE LIMA CAVALCANTI
ROSÂNGELA MARIA FELIX DA ROCHA
SABRINA DAIANE GURGEL SARMENTO
SUNARA DE ARAÚJO DANTAS
TASSIO DANILO REGO DE QUEIROZ
THAISA MYKAELE MIRANDA DO SÍTIO
THAYS OLIVEIRA DE SOUSA
VALESKA VIEIRA LEITE DE MENEZES
VANESSA KAREN DA SILVA AZEVEDO
VANESSA PINHEIRO BARRETO
YASMIM BEZERRA MARIA

**NATAL - FARMÁCIA - MT - FORMAÇÃO (1° SEMESTRE)**

ÁDLA DE BRITO CUNHA
ALEXANDRE BAYMA MONTENEGRO
AMINA DANTAS GUIMARÃES
ANA BEATRIZ AVELINO SILVA BARROS
ANA ISA DANTAS DE MEDEIROS
ANDRÉ PAULO SANTIAGO DE SOUSA
ANTONIO HALLYSON DANTAS BATISTA
BRUNA TORRES PEREIRA
BRUNNA SOARES RODRIGUES
CAMILA FRADE OLIVEIRA
DANIELA DE FREITAS LIMA
DANIELLE BRAZUNA PENNA BASTOS
DANNYELLY HYLNARA DE SOUSA CAVALCANTE MAIA
ELANNINE FERNANDES DE AZEVEDO
EMANUEL FABIANO MARTINS AVELINO
FERNANDA VARELA SIQUEIRA
GABRIELLA MENDES DUARTE
GIOVANNI PACELLI DA CRUZ CAVALCANTI
GUSTAVO WEGNER OLIVEIRA DE SOUZA
HUGO HENRIQUE DE FREITAS FERREIRA
INGRID CARNEIRO CAVALCANTE SOUTO
INGRID RODRIGUES DA SILVA
ISABELLE DE OLIVEIRA FERNANDES
JÉSSICA FERNANDA SOUZA DE MACÊDO
JOÃO ARNÓBIO DO NASCIMENTO RAMALHO
JORDAO VIEIRA DE MESQUITA
JORDIR HENRIQUE NERES FREIRE
JOSEPHY CRUZ ARAÚJO
LAYANE AZEVEDO DE MEDEIROS
LUCAS VIEIRA DE ALMEIDA
MARCUS ANTONIO BEZERRA DA SILVA
MARIA DA GLÓRIA NASCIMENTO ATANÁZIO
MARIANE PAULINA CARVALHO MATOSO COSTA
MARÍLIA DA COSTA DUARTE
MARJORIE CAROLINE LIBERATO CAVALCANTI FREIRE
MARSUEL FRANÇA SOUZA
MAX FELLIPE DE SOUZA MARQUES SANTANA
POLLYANA STEFFANY PAIVA DE LIMA TOCCHIO
RAILSON LINHARES FARIAS
RENATO LEMOS MACÊDO
STEPHANY YUMI KAWASHIMA PACHECO
TAINAH AZEVEDO VENCESLAU
TAMILLYS KAROLINE DE ASSIS
THAYANNY DE SOUZA SILVA
WELLINGTON KAVEN DA SILVA SANTOS

**NATAL - FARMÁCIA - MT - FORMAÇÃO (2° SEMESTRE)**

ALANNY DANTAS DE LIMA
ANGELA KELLY DA CUNHA MOURA
ANNA CLARA DE ARAÚJO CARDOSO
ARTHUR DE ALMEIDA MARINHO
ARYELLE MAYARA DA SILVA PAULINO
CAMILA SOARES DE FRANÇA
CLARA FERNANDA DE SOUSA BEZERRA
DANIELLE MARIA DE ARAUJO MACEDO
DANILO CARVALHO DE SOUZA
DAYANE OLIVEIRA DA SILVA
DÉBORA AUGUSTA OLIANI CARAVINA
DÉBORA DOS SANTOS FERREIRA DE LIMA
DENNER ALIPIO DA SILVA LIMA
DJANE GISLAYNE GURGEL MEIRA BEZERRA
ELIARA LORENA CAMPOS DE OLIVEIRA
FABIOLA LEITE GOUVEIA
FLAVIANE NERI LIMA DE OLIVEIRA
GIZÉLIA BEATRIZ DE ARAÚJO SILVA
ISADORA ELIAMARA DE ARRUDA NOGUEIRA
IZABELA JÉSSICA SANTOS DA SILVA
JAEDSON BRUNO FERNANDES QUEIROZ OLIVEIRA
JOIZA IZABELLY DE OLIVEIRA BARBOSA
JONAS FERNANDES VIEIRA FILHO
JORGE LUIZ DIÓGENES PINTO
JÚLIA GABRIELA RAMOS PASSOS
LAUANA KELLY FRANCO DE SOUZA
LETÍCIA GONDIM LAMBERT MOREIRA
LUCAS AZEVEDO DO NASCIMENTO
LUIZ PESSOA FERNANDES
MAGNA MARCELA FERREIRA DE OLIVEIRA
MARIA DAS DÔRES DE SOUZA SANTOS
MARIA JULIANA SOUSA DA SILVA.
MARIANNA ARAÚJO FERREIRA
MARIA OLÍVIA DE MESQUITA NETA.
MARIA WYDAIANY COSTA DE LIMA
MARINA HELENA GUERRA AZEVEDO
MÁRJORE FERRAZ DE ALMEIDA
MATHEUS HENRIQUE SILVA PEREIRA
MAYARA DE MOURA BEZERRA
MOISÉS VICTOR DA CRUZ SILVA
PEDRO LUIZ DA SILVA SANTOS
RAFAELA ANDRESSA GURGEL SOARES
VANIELLE CARLA DA SILVA
VICTOR DE ALMEIDA CANTIDIO
YZABELA CRISTINA DA TRINDADE SILVA

**NATAL - FARMÁCIA - N - FORMAÇÃO (1° SEMESTRE)**

ALEXANDRE EDUARDO CAMPOS DA SILVA
ANA JÚLIA SILVA TEIXEIRA
ANDERSON BERNARDINO DA SILVA
ANDRÉ GEYSSON DE SOUZA E SILVA
ANTONIO CARLOS QUEIROZ DE AQUINO
BRUNO MAX DE BRITO
DANIELY THAYSA RÊGO LEITE
DAYARA CARLA SOBRINHO DE LIMA
EDJA VANESSA DE OLIVEIRA SOUSA
ELIADE DE LIMA PINTO
FÁBIO COÊLHO DA SILVA JUNIOR
FÁBIO CRISTIANO ARAÚJO DE OLIVEIRA
FATIMA LARISSE PEREIRA SILVA
FELIPE DO NASCIMENTO PEREIRA
FELIPE OLIVEIRA
FELIPE RAFAEL DO NASCIMENTO ARAUJO
FERNANDA CARLA ALVES PINTO
GEÍSA PEREIRA JANUÁRIO
GÊNESIS MEDEIROS FERREIRA
ISAAC SANDOVAL SILVA DA SILVEIRA
JESSICA CRISTINA FERNANDES NUNES
JOÃO BESERRA DA SILVA
JONNATHA AUGUSTO MENDONÇA DE BRITO
JOSE DAVI SARMENTO MARTINS DE SOUSA
JOSÉ HENRIQUE LIMA DA SILVA
JÚLLIA DUARTE BEZERRA
KELLY OHANNA ALMEIDA CARDOSO
KEVYNNE IVISSON DE MEDEIROS ALVES
LEANDRO ÍCARO SANTOS DANTAS
LÉCIO DE FIGUEIREDO JÚNIOR
LETÍCIA ALMEIDA PONTES
LUAN KENY ALVES
LUIZA ARÊA LEÃO MENDONÇA
MARCELO VICTOR DOS SANTOS ALVES
MARCOS ANTONIO SILVEIRA COSTA
MARÍA BEATRIZ COSTA ALVES
RAPHAEL DE LIMA DANTAS
REBECA CÍCERA MENDES DE OLIVEIRA SILVA
RUTH LÉIA SILVA DOS SANTOS
SOLANGE MARIA FRANCA DA CRUZ
VALÉRIA SILVA DE OLIVEIRA
VANESSA COSTA FERNANDES
WALKIRIA BRENDA DE SOUSA BEZERRA
WASHINGTON SALES CLEMENTE JUNIOR
ZELITA MARIA SANTOS ROCHA

**NATAL - FARMÁCIA - N - FORMAÇÃO (2° SEMESTRE)**

AMANDA CÁTIA DOS SANTOS
ANA LETÍCIA ROCHA DANTAS
ANA PAULA COSTA DE ARAÚJO
ANDRIELLE ELVIRA SILVA DE MOURA
APRESENTAÇÃO DAYANNE ANDRÉ DOS SANTOS
ARIANE CORREIA DE LIMA
CAMILA FERNANDES AZEVEDO
CONCEIÇÃO HORRANA BELO DA COSTA
DICKSON NOBREGA TRIGUEIRO DE MEDEIROS
EDILANE ARRUDA DAMASCENO
EDJAN CARLOS DANTAS DA SILVA
ERMESON RAMON ALEXANDRE BOBÔ
FELIPE HOLANDA LEITE
FRANCYJANE EMANUELA FERREIRA DE MESQUITA SILVA
GILSON CASSIANO DE GÓES NETO
GISLAYNE BARROS CORREIA
GLÁUCIA RAYANNE SILVA DE LIMA
HANS KHAUS RHUMMENING GARCIA FREITAS DE ARAUJO
HUGO VICTOR MARINHO
IBRAIM CARLOS DE CARVALHO PINHEIRO
ISLANA SILVA DE OLIVEIRA
JOÃO PAULO MAIA DE LIMA
JONATAS GEOVANNI JACOME SOUZA
JORDAN CARLOS SILVA DE MEDEIROS
JUCYELLY RODRIGUES MOREIRA
JULIANE JAMILLY DA ROCHA ARAÚJO
KAMILA ARAÚJO DE QUEIROZ
LANNYA CLARA SANTOS TAVARES PESSOA
LARISSA HELENA TARGINO GURGEL
LUISA ALVES PEREIRA DE AQUINO
LUIZ CARLOS MELO DE BRITO
MARCELA GABRIELLA DO NASCIMENTO PACHECO
MARCELO ARAUJO DO NASCIMENTO
MELYNA SOARES DE SOUTO
PALILIA KATIANE NUNES CONFESSOR
PEDRO HENRIQUE ANTUNES DE AZEVEDO
RONY JEIJO AMARO DE LIMA
RÚSIA DAYANNY AIRES NONATO
SAVIA FONSECA DA SILVA
SÉRGIO AUGUSTO DE SOUZA ARAÚJO
STEPHANY LARISSA DA SILVA RIBEIRO
THAIS OLIVEIRA ANDRADE
THAMARA CRISTINA LUCAS DOS SANTOS
THIAGO FIDELIS SIQUEIRA
VALÉRIA DE KASSIA BROSEGHINI

**- FISIOTERAPIA - MT - FORMAÇÃO (2° SEMESTRE)**

ALEF CAVALCANTI MATIAS DE BARROS
ANA LUISA FIGUEIRÊDO CRUZ
ANDREZA MORAIS DA SILVA
ANDRIO VÍTOR MARTINS RODRIGUES
BÁRBARA FERNANDES DE MENEZES
BRENDA DE ANDRADE RODRIGUES
CAMILA AZEVEDO REGO
ELIZANE POQUIVIQUI DO NASCIMENTO
EVELYN CAPISTRANO TEIXEIRA DA SILVA
FELIPE DA COSTA PINHEIRO
GILSON JOSÉ DE MOURA FILHO
HESLI DE SOUSA HOLANDA
JÉSSICA ARAÚJO AZEVÊDO
JÉSSICA FERNANDES DE MEDEIROS
JOELMMA MARIA REBOUÇA DE LIMA
JOSE ANTONIO RODRIGUES
JOSÉ MAKARY PAIVA DO AMARAL
JULIANA MAGDA DE ARAÚJO NÓBREGA
KALYNE DO NASCIMENTO MOREIRA FIDELIS
LARISSA FERNANDA ESTEVAM DO NASCIMENTO
LETÍCIA FRANÇA ANTUNES DE SOUZA
LOUISE NATÁLIA MESQUITA BELÉM
LUIZA GABRIELA DE ARAUJO FONSECA
MARIA ETIELMA DANTAS
MARIA LUIZA MENEZES MATTEDI WERNECK
MARIANNE TRAJANO DA SILVA
MARINA COSTA DE ALBUQUERQUE OLIVEIRA
MAYARA FABIANA PEREIRA COSTA
MAYKOM DOUGLAS DOS SANTOS GALVÃO
MYLLA VICTTÓRIA NASCIMENTO DE OLIVEIRA
NEILA ALVES DE QUEIROZ
PAULA TAMIRES DA COSTA MATOS
RAFAELA JORDÂNIA DE MEDEIROS
SADOTE MACÊDO CABRAL NETO
SARAH JOYSI ALMEIDA LEITE
TÁCIO RAMOM DA SILVA SANTOS
THAYNARA CERQUEIRA RODRIGUES
VINICIUS TAVARES DE LUCENA
WARE SHIRLEY DA CRUZ CORDEIRO
YGOR HENRIQUE JACOME DO MONTE

**NATAL - FONOAUDIOLOGIA - MT - FORMAÇÃO (1° SEMESTRE)**

ALINE GABRIELLA SILVA TAVARES
AMANDA FERNANDES DA CUNHA
ANA LUISA ALBUQUERQUE DE LIMA
ANA LUIZA OLIVEIRA DA SILVA
ANA PATRÍCIA DE FREITAS LOPES
ANGELA ROSANNE SANTOS DE OLIVEIRA
ANNA PAULA DIONIZIO DA SILVA CAMPELO
BIANCA FREIRE DE FREITAS
CAMILLA MANUELA BARBOSA DE OLIVEIRA
FERNANDA DANYELLE DE OLIVEIRA
FLÁVIA MELO DE OLIVEIRA
FLAVIANA DE SOUZA CARDOSO
GABRIELA DA SILVA ROCHA
GABRIELLA DE FRANÇA ROCHA
GILVANIA SILVA DOS SANTOS
GIZELE FRANCISCO FERREIRA DO NASCIMENTO.
INGRID LAISE DA SILVA GOMES
IZABELLE THAIS GONÇALVES VERISSIMO
JOSÉ WILSON DA SILVA SANTOS
JULIANE MAYARA BORGES FERNANDES
KAIO RAMON DE AGUIAR LIMA
KALIANI THALINY XAVIER DE SOUZA PATRICIO
LORRAINE NEVES
MARIA BEATRIZ MEDEIROS DE ARAÚJO
MARIA CLARA DE MEDEIROS CANTÍDIO
MARIA WANESSA NUNES RIBEIRO
MARÍLIA MEDEIROS DE ALMEIDA
MARYANA SOARES DE SOUZA LOPES
MÔNYKA FERREIRA BORGES
PATRÍCIA BRIANNE DA COSTA PENHA
PATRICK MACEDO BEZERRA
PRISCILA CAVALCANTE DA SILVA
RAFAEL DOUGLAS DE SOUSA MANIÇOBA
RENATA RAMALHO MAIA MENDES
SAMARA MARTINS DA SILVA
SANDRA DE ARAÚJO BEZERRA SOLON
SARAH BEATRIZ FREIRE LIMA
SÉRGIO SILVESTRE BORGES
SMYRNA MENEZES OLIVEIRA
VICTOR VASCONCELOS BARROS

**NATAL - GESTÃO EM SISTEMAS E SERVIÇOS DE SAÚDE - N - BACHARELADO (1° SEMESTRE)**

Labim/UFRN



ALCIDES VIANA DE LIMA NETO
ALLANA CLARICE FIGUEROA CORTEZ
ANA CLÁUDIA CORDEIRO ERNESTO
ANDRESSA CRISTINA GOMES DA SILVA
ANNA ALICE LESSA DE FREITAS
ARNALDO COSTA DE MEDEIROS JUNIOR
ARTHUR DE MELO ANTUNES
ARTHUR LUIZ NORTE GOMES PEREIRA ARARUNA
BRUNA CARVALHO DANTAS
CLAYARA CARIELO SILVA DOS SANTOS
DEBORAH CARLA SANTOS GIBSON
DOUGLAS WANDERLEY GOMES RIBEIRO
EDUARDO DOUGLAS JÁCOME DE OLIVEIRA
ÉLIDA DIAS CÂNDIDO
FRANCISCA ALVES DA SILVA
FRANKMAR ANÍZIO MIZAEL DA SILVA
GLÁUCIO DE MORAIS
ISABELLE CRISTINA SANTANA GOMES
ISADORA CORREIA LOPES
IULLY FELIPE DE OLIVEIRA
JOSÉ RICARDO GUEDES RÊGO
KARLA APARECIDA RODRIGUES DOS SANTOS
LAIZ ALICE SOARES BARBOSA
LÉRCIA SARAIVA BEZERRA LOPES
LETÍCIA DE MEDEIROS JALES
LUANA CAROLINA MONTEIRO BARRETO
MARIANA AMÉLIA PEREIRA BARROS
MARIANA MARINHO APOLINÁRIO DO COUTO
MARIANA SANTOS DE SOUZA SILVA
MARIA NILCE TORQUATO NUNES
MATHEUS JOSÉ GURGEL LINHARES
MAYARA ELLEN LIMA FERREIRA
NATHÁLIA DIÓGENES FERNANDES
PAULYANNE AMARAL DE OLIVERIA
PRISCILLA CORTEZ FERNANDES MOURÃO
RAMON FERNANDES DE ABRANTES BARBOSA
RANIH PEGADO DE ARAÚJO
RENATO CESAR SOARES LINS
RICARDO BARBOSA VIANA FILHO
ROBERTA MAYARA RODRIGUES DOS SANTOS
SAMUEL DE LIMA CIPRIANO
SAMUEL FERNANDO DE CASTRO COSTA
TAINAH SOUZA ANTUNES
TALITA MARCELINO MATIAS
THEMÍSTOCLES DOS SANTOS ARAÚJO
VANESSA NICOLINI MANFROI
VICTOR GALVÃO PINHEIRO
VIRNA LINS LEÃO LIMA
XERXES MESSIAS MENESES DE ARAÚJO LIMA
ZÊMIA MARIA CÂMARA COSTA FERREIRA

**NATAL - MEDICINA - MTN - FORMAÇÃO (1° SEMESTRE)**

ADRIANO DOS SANTOS CAVALCANTI
ALEX CARVALHO MONTEIRO
ALEXIA TAYANE MENEZES DE MELO
ÁLISON WÍLIAN DE SOUZA PEREIRA
AMANDA SILVEIRA DA SILVA
AMANNDA MELO DE OLIVEIRA LIMA
ANALIA CRISTINA NOGUEIRA
CÍCERO ROMERO MIGUEL DA COSTA BORGES
CLÍSTENES STÊNIO LIMA DE MEDEIROS
DANILO SILVEIRA SEABRA
DAVID CAVALCANTE BARBOSA
DÉBORA LOPES EMERENCIANO
DÉBORA TEIXEIRA JALES DE LIRA
DÉLIA REGIS PAIVA DINIZ
FELIPE DA FONSECA EMERENCIANO
FERNANDO HENRIQUE DESTEFANI DE SOUZA
FLAVIERY MADSON DOS SANTOS LIMA
GABRIELA SILVA SOLINO DE SOUZA
IGOR RAFAEL GUEDES PEREIRA BRANDÃO
ILLANNE MAYARA DE OLIVEIRA
INGRID DE LIMA CARLOS
INGRID SALES LIMA
ISAAC FELIPE LEITE BRAZ
JAMES FERNANDES DOS SANTOS
JANÓLIA FERREIRA DA COSTA
JÉSSICA CARVALHO FELIPE
JOEL JOSÉ SANTOS FILHO
JOSÉ MANOEL DANTAS JÚNIOR
JULIANE PATRÍCIA GRIGÓRIO DA SILVA
KARLA JEANE SOUSA DA MATA DANTAS
LARISSA NOGUEIRA DE TOLEDO
LAYSSA CAROLINNE DE SOUSA CARVALHO
LUCIANA ALVES TOMAZ DO NASCIMENTO
LUÍZA NEGRI PINHEIRO
MARCOS ANDRÉ DE ARAÚJO FERREIRA
MARIAMA SOUSA SALAZAR
MATTHEUS JOSÉ MEDEIROS FERNANDES
MELISSA YOLANDA SOARES MELO
MIRELLA KATARINA DE MEDEIROS
NATHALIA ÁVILA DO NASCIMENTO NÓBREGA
NATHÁLIA EUFRÁSIO DE LIMA
PRISCILLA BRENDA FONSÊCA DANTAS
RAYANE DA SILVA SOUZA
RENATA CRISTINA DOS SANTOS
RENATA CUNHA DE AGUIAR
SCARLETT O'HARA GABRIELA MEDEIROS GONÇALVES
STONE SAM NOGUEIRA DO NASCIMENTO
THAYSE EMANUELE FRANKLIN ARAÚJO
THIAGO BARROS PINHEIRO
THYAGO ANDRÉ OLIVEIRA MENDES

**NATAL - MEDICINA - MTN - FORMAÇÃO (2° SEMESTRE)**

AGÁBIO DIÓGENES PESSOA NETO
ALEXANDRA BRAGA FURSTENBERGER
ALEXANDRE DE SOUZA COSTA
ANA BEATRIZ SEABRA SANTOS DE ARAÚJO
ANA MÁRCIA AZEVEDO DE SOUSA
ANDRESSA ANDRADE HILGEMBERG
ANTONIO GOMES DA SILVA FILHO
ANTONIO JOSÉ DO NASCIMENTO GOUVEIA COSTA
BERNARDO MONTE NUNES ARAÚJO
BRENO RICARDO RIBEIRO GOMES LINARD
CAMILA LOREDANA PEREIRA ALVES MADEIRA BEZERRA
CAROLINE MANOELA DE OLIVEIRA
CATHARINNE KEYTH MENDES DE OLIVEIRA
DENNIS DE MENEZES CORTÊS BEZERRA
ELVIS VINICIUS MORAIS BESSA
EMANUEL AUGUSTO ALVES
FÁBIO RESENDE LACERDA
GABRIELA FARIAS GURGEL
GILMAR DA SILVA REBOUÇAS
HOMERO MAX DE ASSIS E SÁ
IGOR OLIVEIRA DE CARVALHO
ISABELLA TARCIANA PINHEIRO DE GOIS
JÉSSICA JACINTO SALVIANO DE ALMEIDA
JÚLIA MARIA GALVÃO E FERNANDES
JÚLIO CÉSAR DA SILVA FRAGOSO
KAIQUE DE SOUSA ANDRADE
KALINY OLIVEIRA PEIXOTO
LEANDRO AUGUSTO ROCHA CAVALCANTE
LEONARDO DE SOUZA VIDAL
LUISA SILVA DE SOUSA
MARIA BEATRIZ NÓBREGA EBERLIN
MARIANA CHIANCA GOMES VARELA
MARINA BEATRIZ VIANA ARRUDA SILVA
MIGUEL MAIA SOARES
MÔNICA URSULA FIGUERÊDO SALES
MURILO DE SÁ BARRETO CALLOU PEIXOTO
NEWTON AZEVEDO NETO
OSVALDO RIBEIRO DE ALMEIDA NETO
RAQUEL ANDRESA DUARTE GOMES
RINALDO REIS LIMA JÚNIOR
ROMÉRIO MENEZES PAIVA CHAVES
SÂMEA COSTA PINHEIRO GUERRA
TALITA VIRGÍNIA FERNANDES DE OLIVEIRA
TAOAN KOTKE DA CUNHA
TATIANE UETTI GOMES FERNANDES
THALES AMÉRICO TERRA
VINÍCIUS DA COSTA DUARTE
VINÍCIUS PEREIRA DANTAS
WILLIAM BATAH EL-FELGHALY
YNGRA BASTOS MESQUITA MINORA DE ALMEIDA

**NATAL - NUTRIÇÃO - MT - FORMAÇÃO (1° SEMESTRE)**

ALICE DANTAS DE MEDEIROS
ÁLIER ADLAR AQUINO DE OLIVEIRA
AMANDA CIBELY PINHEIRO LIMA
ANA CLÁUDIA DE LIMA
ANA LUIZA DA SILVA VITAL
ANDRÉ LUIZ CRUZ DA SILVA
ANISSA MELO DE SOUZA
ANNA LARISSA CORTÊS DA SILVA
ARTHUR MEDEIROS CÂMARA
CAROLLYNE SANTOS SILVA
CÍNTHIA REGINA MENDES FERINO
DANIELY TAVARES RIBEIRO
FERNANDA MARIA FERNANDES MOURA DE ALBUQUERQUE
GABRIELA OLIVEIRA EMÍDIO
GABRIELA SANTANA PEREIRA
HELENA GABRIELA CUNHA DE ARAÚJO
JÉSSICA JULIANA NOGUEIRA DE QUEIROZ
JESSICA PRISCILLA SALES DE OLIVEIRA SANTOS
JULIA BRAGA DOS SANTOS FIGUEREDO
JULIANNA DOMINGOS CAMPOS DE SOUZA
KARINA GOMES TORRES
KAROL RODRIGUES DOS SANTOS
KIMBERLY COLLINS
LAURA VAN ROOIJEN CYSNEIROS
LÍDIA LEONIZE RODRIGUES MATIAS
LUANA ALVES DOS SANTOS
MARIA CLARA FERNANDES DA COSTA SALDANHA
MARIA LUISA DO NASCIMENTO FELIPE
MARIANA MESQUITA DANTAS
MARIANA PONTES DE SOUSA
MATHEUS ANSELMO MEDEIROS
MATHEUS MENDES ALVES
MAYARA CRISTINA ALVES DA SILVA
MAYARA DE PAULA MOSCA
MAYLLA EDUARDA NASCIMENTO SILVA
MIKAEL MARQUES PEREIRA DE LIMA
NATHÁLIA COSTA DE OLIVEIRA
RAFAELLA PATRICIA BATISTA COSTA
RAIANE MEDEIROS COSTA
RICHARDSON RAFAEL SANTOS DE OLIVEIRA

**NATAL - NUTRIÇÃO - MT - FORMAÇÃO (2° SEMESTRE)**

AMANDA DE SOUSA REBOUÇAS
AMANDA KARLA BARBOSA DA SILVA COSTA
ANA CLAUDIA ARAÚJO DE SOUZA
ANA LUÍSA CANÁRIO CARLOS DE ANDRADE
ANGELICA LUIZA DE SALES SOUZA
DANIELA ANTUNES PACHECO
DIANA DE ARAÚJO SILVA
ELIELSON BANDEIRA PEREIRA
FERNANDA SALES MENEZES DANTAS
GIOVANA DE SOUSA CAVALCANTI GURGEL
GISELLE FERREIRA FREITAS
HANNAH YASMIN PERES DE ARAUJO
HELLEN FRANCISCA MARCELINO DE PAULA
INGRID MARIA CARDOSO DE ARAÚJO
IRLANE LARISSA LIRA SANT'ANA DE MELO
JEFERSON MORAIS RIBEIRO DA SILVA
JÉSSICA LOUISE SALES GIOS
JOSIMARA PEREIRA NOGUEIRA
JOYCE KAROLINE LOPES MARINHO
JUCIENE ALMEIDA DOS SANTOS
KARINI FREIRE DA ROCHA
LAURIANA DA SILVA SALES
LUANA RÉGIA RIBEIRO DE ARAÚJO
LUCIANA BATISTA DE LIMA
MARIA FRANCINEIDE DA GAMA
MARIA RAIANE BERNARDINO DE GOES
MARINEIDE FERREIRA DA SILVA
MIRNA GABRIELLE GOMES CASSEMIRO
MONIQUE FREITAS DE SÁ
PATRICIA MONTEIRO LEITE
RAYNE LOUISE FERNANDES DA SILVA
RAYSSA LOPES URSULINO
REGINA RANIELLY DOS SANTOS AVELINO
SILVIA VALÉRIA DE MEDEIROS
TALITA FERNANDES JALES DA COSTA RATTO
TALITA RAQUEL DA SILVA ANDRADE
THATYANE OLIVEIRA SOUZA
THAYNAN ALINE DE ARAUJO MOTA
VALESKA MARIA ALMEIDA DE SOUSA
VICTORIA HAYDOCK MIRANDA
KLAUTAU DE ARAUJO

**NATAL - ODONTOLOGIA - MT - FORMAÇÃO (1° SEMESTRE)**

ADOLFO ARAÚJO BEZERRA
ALIANE DA SILVA BEZERRA
ANA BEATRIZ ARRAIS
ANA CAROLINA PIMENTEL DA FONSECA
ANA MARGARIDA DOS SANTOS MELO
ANDRESSA TAYNARA VALADARES DE SENA
ANNA CLARA GURGEL GOMES
BIANCA CAROLINE DE ARAÚJO COSTA
BRENDA ARAÚJO NUNES
CARLA RODRIGUES DE ALMEIDA SILVA
CLEDNA MANUELLY DANTAS RIBEIRO
DANIELE SOUZA SILVA
DIEGO FREITAS MENDES
EMMILY TAMIRIS FARIAS PINTO
FERNANDA BEZERRA CABRAL FAGUNDES
GABRIELA DANTAS MARQUES DOS SANTOS
HAROLDO GURGEL MOTA FILHO
IARA SUELLEN SILVA
IOHANNA KAREN ALBUQUERQUE ALVES
JARISON FERREIRA AQUINO
JÉSSICA FERREIRA NOBRE CAVALCANTE
KEZIA RAPHAELA DE LUCENA ALVES
KLINGER RALF MAIA DE SOUSA
LIDYA NARA MARQUES DE ARAÚJO
LILIANE MENDONÇA BEZERRA JALES
LUCAS JOSÉ DE AZEVEDO SILVA
MARIA BEATRIZ MEDEIROS VALE COSTA
MARIANA CAVALCANTE OLIVEIRA
MARINA MENDONÇA DE MIRANDA
NATALIA RODRIGUES SILVA
PEDRO AUGUSTO OLIVEIRA ALCOFORADO
RAÍSSA KARLA DE MEDEIROS
RANI IANI COSTA GONÇALO
ROBERTO FAGNER FELIX ARAÚJO
RODOLFO XAVIER DE SOUSA LIMA
THAIS TERESA TEIXEIRA LIMA CARDOSO DE SOUZA
THAMIRYS DANTAS NÓBREGA
THIAGO DIAS DUARTE
VAGNER CALDAS DE OLIVEIRA
VINNICIUS DE ALMEIDA LIMA

**NATAL - ODONTOLOGIA - MT - FORMAÇÃO (2° SEMESTRE)**

ADILA YARA FREITAS MOURA
AMANDA HELLYNE FARIAS BEZERRA
ANA LUIZA LOPES PESSOA
ANA ROBERTA ASSUNÇÃO DE FREITAS
ANDRESSA EVELINE DE LIMA RIBEIRO
ANDREZA FREIRE HOLANDA
ANNA LETÍCIA XAVIER DE LIMA
ATMÃ GOMES TRINDADE
AUGUSTO CÉSAR FERNANDES DE LIMA
BÁRBARA MEDEIROS DO RÊGO
BARBARA TUANE DE AZEVEDO LIMA
DIEGO JOSE CAVALCANTE DANTAS
ÉRIC PEREIRA SILVA DE OLIVEIRA
EWERTON GUILHERME DA SILVEIRA ÉMIDIO
FERNANDA PINTO ADVÍNCOLA GERÔNCIO
FRANCISCO FERREIRA DE LIMA NETO
FRANCISCO JOÃO DE SOUZA NETO
GILSON FREIRES DE ARAUJO JUNIOR
HELENILTON SOARES ALVES
LARISSA ARAÚJO LUZ DE OLIVEIRA
LARISSA LIMA TEIXEIRA
LEILMA LETICIA DE OLIVEIRA DANTAS
LUCEMÁRIO SILVA DE MACÊDO
MARIA CAROLINA MEDEIROS DE MELO
MARIA LUÍZA BEZERRA GUEDES
MARIANY PATRÍCIA WANDERLEY DE MACÊDO
MATHEUS BARROS BEZERRA
PATRICIA DAVIN GOMES PARENTE
PEDRO LEONARDO DE OLIVEIRA PEREIRA
PRISCILA SILVA ABRANTES
PRISCILLA MARIA FERNANDES DA COSTA
RAFAEL HENRIQUE DE MEDEIROS GOMES
RAÍSA CRISTINA MADEIRA BARBOSA
REGINALDO FERNANDES DA SILVA
SAYURI PAULA TORRES DIAS
SKARLATY CESNIK CECILIO
SUEMY SIMPLÍCIO KITAYAMA
VICTOR PAULO DA ROCHA
VITOR NOBRE DE PAIVA
WALTER MARCILIO LEITE DA SILVA

**CAICÓ - CIÊNCIAS CONTÁBEIS - MN - BACHARELADO (1° SEMESTRE)**

ALBERTO FURTUNATO MORAIS JUNIOR
ALDO OLIVEIRA DA SILVA JÚNIOR
ALEXANDRE MAGNO SANTOS MODESTO
ANA CAROLINE DE BRITO MEDEIROS
ANA JACQUELINE MARIZ RAMOS
ANA PAULA DE ARAÚJO RUFINO
ANTONIA LUANA DE OLIVEIRA
BEATRIZ GOMES DOS SANTOS
BRUNO ARAÚJO DE FREITAS
CAMILLA VALESSA DANTAS DE OLIVEIRA
EDSON AZEVEDO DE LUCENA
EDYANE ELOYZI DANTAS DA COSTA
EIDER AZEVEDO VERÍSSIMO
ERONICE DO NASCIMENTO DUDA
FERNANDA DAISY VILAR DE OLIVEIRA
FRANKLIN EDSON DE OLIVEIRA SOUZA
GEOVANI ROBSON MEDEIROS
HEITOR MEDEIROS DE ARRUDA
INÊS ALINE DE ARAÚJO DANTAS
ISAÍAS ADONIAS DE MEDEIROS COSTA
ÍTALO DA COSTA SANTOS
IURE BATISTA DE MEDEIROS
IURI DE LUCENA TEIXEIRA
JAQUELINE SOUZA DE MEDEIROS
JEFERSON LUCENA DE MEDEIROS
JÉSSICA DE ARAÚJO BATISTA
JOÃO PAULO NUNES DA SILVA
JULIANA RAQUEL DANTAS ALVES
LEIDE JANE DE MEDEIROS
LEONI CASTELAR VALE NETO
LEOZETTE SANTOS ARAÚJO
LILLIAN SANTANA DE ARAUJO MENESES
LINDOMAR GONÇALVES DE LIMA
MAELY GRACIELLY SANTOS DE ARAÚJO
MARCELO GOMES DOS SANTOS
MARIA CLARA PEREIRA DE OLIVEIRA
MIKARLA VÂNIA SEVERIANO DOS SANTOS
NATHÁLIA MEDEIROS DE ARAÚJO
NILTON DANTAS DE AZEVEDO FILHO
PÂMELA CAROLINE SILVA DE OLIVEIRA
PEDRO JOÃO CRUZ NETO
RALLIANY DOS SANTOS DANTAS
REGIANE DE LIRA TAVARES
SAMARCOS MARINHO DA SILVA
SAMUEL SANTOS SIMÕES
SEBASTIÃO WAGNER DA COSTA BARROS
SHIRLEY DE ARAÚJO SANTANA
TALLIANE CRISTINA DOS SANTOS
TAMARA MARIA DE ARAUJO ZEFERINO
TAYRONE BATISTA DE ARAÚJO

**CAICÓ - DIREITO - TN - BACHARELADO (1° SEMESTRE)**

ABNER PAULO DE ARAUJO
ADAIL GOMES DA SILVA NETO
AGATHA CHRISTIE DE MEDEIROS DANTAS
ALBERT ROCHA FREIRE
ALEXANDRE LOPES DE ANDRADE GOMES
CAMILA OLIVEIRA DA COSTA
CAROLINA CAMILO MEDEIROS ROSA
EDMAR DA SILVA LEITÃO
ELIANE CABRAL DA SILVA
ELIEL BENEDITO DO NASCIMENTO
ELIZABETH DO NASCIMENTO FEDERICO
ELIZANDRA BRUNA SANTOS DE LUCENA
ENVER SOUZA LIMA
FLAVIO MARTINS DE MELO JUNIOR
GISELLE MARIA DOS SANTOS
GRÉGORY BATISTA FERREIRA DE MOURA
HECTOR MEDEIROS LOURENÇO
ILANA TATIANA GALVÃO DE MEDEIROS
JÉSSICA DANTAS DE OLIVEIRA
JÉSSICA THAIS MEDEIROS
JODILSON IRON GOMES DE MEDEIROS
JOEDSON WESLLY DE MEDEIROS BATISTA
JOELMA GALVAO DE MEDEIROS
JORGE ARTUR LOPES FERNANDES
JOSÉ ANTÔNIO SOARES DE ARAÚJO
KARINNE SAYONNARY ALVES
KAROLINE ALVES DA SILVA
KASSIUS KLEY LOPES BARROS DA SILVA
KAYZE ELAYNE ALVES SILVA DE LIMA
LEILIANE DANTAS LIMA
LEONILSON DOS SANTOS ARAÚJO
LUCAS DANTAS E MEDEIROS ARAÚJO
MARA GABRIELLY BATISTA DE MACÊDO
MARIA DAS VITÓRIAS JAINE DE LIMA
MARIA LUÍSA ROCHA DE MACEDO
MARIA OLGA RODRIGUES DE ARAÚJO
MAYARA FERNANDA DA SILVA SANTOS
MIGUEL SIMÕES DE ALMEIDA NETO
MONAIRA SOARES DE SOUZA
PABLO BRENNO MEDEIROS
PASCELLE SANTOS LINS DE MEDEIROS
RAÍSSA ALVES DOS SANTOS
RAYANE OLIVEIRA SANTOS
RAYANNE MOREIRA DOS SANTOS DANTAS
RICARDO DANTAS DE SOUSA
ROBSON ROJÁS DOS SANTOS
TALES HENRIQUE DUARTE DE ALMEIDA
TEREZA RAQUEL PEREIRA DA COSTA
THEÓFILO PAZ DE MEDEIROS
THIAGO GARCIA

**CAICÓ - GEOGRAFIA - MT - LICENCIATURA PLENA (1° SEMESTRE)**

ACHILEY CRISTINA CÂNDIDO PEREIRA
ALFREDO GONÇALVES SILVA
ALIAKIM JAKSON COSTA DA SILVA
AMANDA DE AZEVÊDO SOUZA
ANDREIA GARCIA CARNEIRO
ANDRESSA RODRIGUES DANTAS DOS SANTOS
ARONES BRUNO DE SOUZA
CARLOS YAGO DA COSTA SILVA
CHIRLY DO NASCIMENTO E SILVA
CYSJORDANIA PEREIRA DE ARAUJO
DAIANE SILVANETE DOS SANTOS
DANIEL BASTOS COSTA DE MEDEIROS SILVA
EDSON FÁBIO PEREIRA GOMES
ELISANGELA ARAUJO DOS SANTOS
ELZA EDIMARA SOARES DA SILVA
ENEDINA AÍRA ALVES DA SILVA
EUGENIO EDBERSON TRINDADE JUNIOR
FERNANDA LAYSE DA SILVA NASCIMENTO
FRANCIMARIO OLIVEIRA ARAÚJO
FRANCISCO DAS CHAGAS SANTOS DE AZEVEDO
FRANCISCO DOS SANTOS OLIVEIRA
FRANCISCO ESTEVÃO DOS SANTOS
FRANCISCO NÁDSON SALES DIAS
INÁCIO LIBÂNIO DE MEDEIROS ARAÚJO
JANAINA DA COSTA AZEVEDO
JANAÍNA PATRÍCIA DE MEDEIROS
JESSICA CRISTINE DE SOUSA BARBOSA
JÉSSICA MEDEIROS DE ARAÚJO
JOSÉ CARLOS GERMANO MONTEIRO
JOSÉ FRANCISCO DOS SANTOS
JULICLÉCIA DE ARAÚJO DANTAS SOUTO
LAIONARA JACILCEIDE DOS SANTOS ALVES
LEONARDO PEREIRA DE ARAÚJO
LILIANE DA SILVA PEREIRA
LISIANE DE SOUZA DINIZ
MARIA DAS GRAÇAS DA SILVA
MARIA PETRÚCIA RODRIGUES
MARÍLIA CRISTINA DE MACÊDO
MIKAELI MEDEIROS DANTAS
MONARA EMÍLIA PEREIRA DE MEDEIROS
PATRÍCIA CHIANCA DANTAS
PRISCILA PEREIRA DO RAMO
RAFAEL MEDEIROS DE ARAÚJO
RAIANE PRISCILA DOS SANTOS SILVA
RAMON KENNEDI DA SILVA FERNANDES
TÁCIO ALVES DOS SANTOS
TÁCIO HENRIQUE DE FREITAS SANTOS
THIAGO DOUGLAS SILVA DE MEDEIROS
VAGNER SANTOS DA SILVA
WESCLEY DOS SANTOS

**CAICÓ - GEOGRAFIA - N - BACHARELADO (1° SEMESTRE)**

ABIGAIL RUTE DA SILVA
ADRIANO ARAÚJO GONÇALVES JÚNIOR
ADYNAMÔR LUCENA DE MEDEIROS
ALEX NUNES DA SILVA
ALEXSANDRA ARAUJO DE ANDRADE
ALYSSON ADI ARAÚJO DOS SANTOS
ANA CLÁUDIA DE ANDRADE
ANA MARIA DE ARAÚJO SANTOS
ANDRHE LUIZ DUARTE RODRIGUES
CLARA DANIELE MOURA DE SOUSA
DYEGO EVANGELISTA TORRES
ENNIO PHABLO DE AZEVÊDO PEREIRA
FABIANA GARCIA DA NÓBREGA ALMEIDA
FÁBIO HENRIQUE DE ARAÚJO
FÁBIO MÁRCIO DE OLIVEIRA
FELIPE ABRAÃO FAGUNDES BEZERRA
FERNANDA RAQUEL DE MEDEIROS OLIVEIRA
FIHAMA BRENDA LUCENA DA COSTA
FRANCISCO FERNANDES DA CUNHA
FRANCISCO MAGNO GARCIA SANTOS
GABRIELA DE AZEVEDO BRASIL
GEANE SABINO DE MEDEIROS
HELENA COSTA DE ARAÚJO
HELOÍSA SILVA SARAIVA GOMES
HÉRCULES DOS SANTOS COSTA
INÁCIO HENRIQUE SILVA
JACIARA PIRES DA SILVA
JANAINA VALE DA SILVA
JOSÉ DE ANCHIÊTA FERNANDES NETO
JOSÉ GERALDO NUNES NETO
LUBIA APARECIDA SANTOS
LUIZ FELIPE BEZERRA DA SILVA
MARCUS ANTONIO MOREIRA DE LIMA
MARIA SIRLEI DE MEDEIROS
MARIO ANDRE FERNANDES FIGUEIREDO
MAX ESPÍNOLA BEZERRA DE MEDEIROS
NILS KASTBERG DOS SANTOS
RAUL BRENO DA SILVA LUCENA
SUERDIEC TORRES DE ARAUJO
SUÊRDO PONCIANO DE OLIVEIRA
THIBÉRIO FIGUEIREDO BARBOSA
TONIVALDO ANTÔNIO DE MEDEIROS JUNIOR
VANESSA DE MEDEIROS BATISTA
VINICIUS ARAUJO DANTAS AZEVEDO
WANDERSON SILVA DE ARAÚJO

**CAICÓ - HISTÓRIA - MT - LICENCIATURA PLENA (1° SEMESTRE)**

ADRIANA MARIA DOS SANTOS
ALAN AMARAL DE MEDEIROS
BRUNO DE CARVALHO FELIX

Labim/UFRN



DANILO CESAR DA SILVA
DANILO MARTINS DO NASCIMENTO
EVA WILMA DANTAS DE SOUSA
FERNANDA KARINE SANTOS DA CRUZ
FERNANDO CARLOS BENTO DE SOUZA
FLÁBIA RAISSA MEDEIROS DOS SANTOS
FRANCIELIO JERÔNIMO FEITOSA GOMES
FRANCINEIDE PEREIRA DE MEDEIROS
FRANCISCO PEREIRA DE ARAÚJO NETO
GEYDSON MIKE DOS ANJOS RIBEIRO
GIRLAND MARIA DO ROSARIO DA SILVA
HIGOR FERNANDO LINHARES OLIVEIRA
HUDSON LUCAS DE SOUZA
IGOR RICELLI MORAIS FERNANDES
ILDERLÂNIA PEREIRA DE ARAÚJO
JÉSSICA RAIANE DE ARAÚJO
JOAO PAULO DE MEDEIROS ARAUJO
JOICE PEREIRA DA SILVA
JOSE ALEX CANDIDO DA SILVA
JOSÉ DANIEL DANTAS DA SILVA
JUDSON DIEGO DA SILVA
JULIANA SOUZA DE OLIVEIRA
LAIZE ANNIELY CUNHA DA SILVA
LARISSE SANTOS BERNARDO
LUAN DANTAS DOS SANTOS
LUCAS MEDEIROS DE ARAÚJO VALE
MAIARA SILVA ARAÚJO
MANOEL MESSIAS DE FARIA
MARCOS ANTÔNIO JÚNIOR
MARIA ROSÂNGELA DE OLIVEIRA SOUZA
MARIO REINAUX PAES BARRETO NETO
MATEUS MEDEIROS DE OLIVEIRA
MAYARA ARAUJO FERREIRA
PAULO ROBERTO LOPES JÚNIOR
PAULO SÉRGIO DA SILVA OLIVEIRA
ROBERTA NAIANNY BEZERRA DE MEDEIROS
ROSANE JOSIELE DE OLIVEIRA SOARES
SANDRA REGINA GUIOTTI
SÉRGIO MEDEIROS DE ALMEIDA
SUELLY ARAÚJO DE SOUZA
TIAGO NUNES DE FIGUEIRÊDO
VIKELANE MARIA DE OLIVEIRA SILVA

**CAICÓ - HISTÓRIA - N - BACHARELADO (1° SEMESTRE)**

ADAMO HERBERT DO NASCIMENTO COTA
ALEXANDRE HENRIQUE FONSÊCA DE ARAÚJO LIMA
ANDRÊZA MONTEIRO MARIZ
ARTHUR ANTHONES DE ARAÚJO
AUGUSTO DE FRANÇA MAIA
BÁRBARA PALOMA NUNES BENTO
CAMILLA ISABELY GOMES DA SILVA
CELINA BEATRIZ MEDEIROS COSTA
CERIMAR TEIXEIRA PEREIRA
CINTHIA CRISTINE FERREIRA SILVA
CLODONIL MONTEIRO PEREIRA
DAIANY SARA SILVA DO NASCIMENTO
DAISE CRISTIANE DE MEDEIROS
ELIZANDRA LUCENA DE ARAÚJO
ERIVAN SANTOS DA SILVA
FABIANE MARIA DANTAS DA NÓBREGA
GERALDO DE SOUZA LEITE FILHO
GRACINO MEDEIROS
ISABELE TAÍNA DA COSTA SOUZA.
JEFFERSON WILLIAM MEDEIROS DA FONSÊCA
JÉSSICA LAÍS DE AZEVÊDO SILVA
JOÃO MARCELO DA SILVA
JOSÉ ELIVELTO DE MEDEIROS BATISTA
JOYCIANA DA SILVA MEDEIROS
JÚLIA ARAÚJO BARBOSA DE ALMEIDA
JULIO EUTROPIO DA SILVEIRA JUNIOR
LAIANE DANTAS SIMÕES
LUA KARENYNE RIBEIRO MATOS
MARAIZA GUEDES DOS SANTOS
MARCELO CESAR MEDEIROS PINHEIRO
MARIA EUGÊNIA ÁLVARES DE FARIA
MARIA GABRIELA ISABELA ARAÚJO DE MEDEIROS
MATHEUS HENRY MEDEIROS LIMA
MIRELY KELY MEDEIROS
NÁGILLA MIRHAL DE OLIVEIRA SILVA
NELIMAR PEREIRA DA SILVA
PATRICIA GEANI ARAÚJO MOTA MAIA
POLIANNA VALE DE ARAÚJO
RAQUEL DELMIRO DE MEDEIROS
RICARDO BRUNO PEREIRA MACHADO
ROBERTA VASCONCELOS MARTINS
ROSÂNGELA SILVA SOUZA
SAMANTHA BRENDA DE ARAÚJO
RANGEL LOPES QUEIROZ
VALMON ALVES DE SOUZA
VICTOR LEONARDO DE ARAÚJO MONTEIRO

**CAICÓ - PEDAGOGIA - M - LICENCIATURA PLENA (1° SEMESTRE)**

ADLENÍSIA ANDRADE DE MORAIS
ANAILSON AZEVEDO DA SILVA
ANA REGINA DANTAS DE SOUZA
ANNA PAULA GOMES DE FARIA
BRENDA DAYANE DE SOUZA FARIA CAVALCANTE
CAMILA DE AZEVEDO SOUZA
CATARINA ARAÚJO DE MEDEIROS
CÉLIA MARIA DA CONCEIÇÃO DE MEDEIROS
CINTHIA SIMARA SILVA DAMASCENO
CYNTHIA LARISSA MEDEIROS ARAÚJO
DAILMA JOANA DE MEDEIROS
DENISE NUNES DE AZEVEDO
EDILMA OLIVEIRA DE ARAÚJO VALE
ELITA DESIDÉRIA DE MEDEIROS DANTAS
EMANUELA MARQUES DE ARAUJO
ESAYANNE VIRGÍNIA DE ARAÚJO COSTA
FRANCINEIDE APRIGIO DOS SANTOS
GILBERLÂNIA DA SILVA FELIX
GILLYANE DANTAS DOS SANTOS
IAGLIANA DO NASCIMENTO SILVA
IZANETE DE MEDEIROS COSTA
JOEDNA LOYSE DE SOUZA MORAIS
KATTARINE DE MEDEIROS LUCENA
LUCICLEIDE MARIA DE ARAUJO
MANOEL MESSIAS DA COSTA
MARCOS PAULO GALVÃO
JMARIA DA LUZ NÓBREGA DE AZEVEDO
MARIA DO Ó MORAIS DE SOUZA
MARIA PATRÍCIA MEDEIROS DOS SANTOS
MARIA ROZIVANIA JALES DE ANDRADE
MARIA SOLANGE ALVES DE SOUSA
MATTHEUS MARTINS DE ARAÚJO
MICHELLE DA SILVA MACÊDO
NATHANA BRUNELLY DANTAS DOS SANTOS
RITA ALIANA FERNANDES
ROZANNI FABIANA DA SILVA GARCIA
RUBENNIA SANTOS DE ARAUJO
SABRINA ARAÚJO DE OLIVEIRA
SANDRA OLIVEIRA DE LUCENA
SÉRGIO DOS SANTOS SOUZA
TALITA MAYARA DA SILVA DANTAS
VALERIA MARIA DO NASCIMENTO
VITORIA APARECIDA DA SILVA
WADJA SOMARA DE MEDEIROS
WANESSA MURIELLY FERNANDES DE ANDRADE

**CAICÓ - MATEMÁTICA - MN - LICENCIATURA PLENA (1° SEMESTRE)**

ARTUR BRENO MEIRA SILVA
BRENO MAIA DA SILVA
BRUNO ARAUJO DE SAO JOSE
BRUNO HENRIQUE SANTOS RODRIGUES
CARLOS HENRIQUE DOS SANTOS
CARLOS VICTOR NOGUEIRA
CLEDON BATISTA DA SILVA
DAMIÃO DE OLIVEIRA ALVES
DAMIÃO XAVIER DE MEDEIROS
DANIELLE DANTAS NÓBREGA
DAVID DE ARAÚJO DANTAS
DENISE RAYONARA AZEVEDO DE ARAÚJO
EDWIN CASTRO FERNANDES DOS SANTOS
FELIPE SOUZA DE OLIVEIRA
FERNANDA MARTA SOUZA DA SILVA
GEOVANI NILVAN DE ARAUJO
GILMARA MARIA DOS SANTOS
HILÁRIO PETRÔNIO DE MEDEIROS DANTAS
HUGLEY HUDSON DE MEDEIROS
HUGO ANDERSSON DANTAS MEDEIROS
ISAAC MARCELINO DE MEDEIROS
JESIEL BEZERRA DE MEDEIROS
JOALLISON BEZERRA SANTOS
JOÃO MARCOS BRITO DA SILVA
JONAS JUSCELINO MEDEIROS DOS SANTOS
JOSE PETRONILO DA SILVA FILHO
KALINE ARAÚJO DA SILVA
KARLA KAMILA MAIA DOS SANTOS
LAYLA COELI LOLA GOMES
LIDIANE SANTOS DE AZEVEDO
LUANA GONÇALVES DE LIMA
MARCONES DAS CHAGAS CARNEIRO
MARIA JOSÉ AZEVEDO DA SILVA
MIKARLA MIKELE FERREIRA DE LIMA
MONALISA NOGUEIRA DE MEDEIROS
RAFAEL LUCENA NOGUEIRA
RAMON PEREIRA DINIZ
RAYANNE DANTAS MAIA
RODRIGO MEDIROS SILVA
ROGÉRIO FERNANDES XAVIER
RUBENS UBIRAJARA DE MELO ASSIS
SERGIANY DINIZ DO NASCIMENTO
VALDEFRAN ALVES DOS SANTOS
VALÉRIO DANTAS DE AZEVEDO
WAGNER FELIPE DA COSTA

**CAICÓ - SISTEMAS DE INFORMAÇÃO - MT - BACHARELADO (1° SEMESTRE)**

ABELARDO DANTAS ÁLVARES
AILTON TEÓFILO DOS SANTOS
ALBERTO RODRIGUES DA SILVA
ALEX MEDEIROS DE ARAUJO
ANA CATARINA LOPES DE OLIVEIRA
ANA CLAUDIA VALE DE QUEIROZ
DÊNIS ROBSON SANTOS PINHEIRO
EDUARDO GARCIA
EDUARDO HENRIQUE DINIZ LIMA
EMERSON PAULO SOARES DE SOUZA
ERIC VINÍCIUS VIEIRA FERREIRA
ERYCLES EVERTY DANTAS
FÁBIO JORDÃO DE SOUZA ALVES
FELIPE ARAÚJO DE MEDEIROS
FERNANDA KARLA DOS SANTOS FELIX
FRANCENILDO COSME DOS SANTOS
INAMAR PEREIRA DE BRITO JUNIOR
JOAO PAULO BEZERRA BARBOZA
JOÃO PAULO DA COSTA
JOAQUIM ALVES DA COSTA NETO
JOSÉ RICARDO DA SILVA CAMPÊLO
LUAN OLIVEIRA DA FONSECA
LUCAS ANTÔNIO DE BRITO BISNETO
PATRICK NUNES FONSECA
PAULO SÉRGIO DANTAS DE LUCENA
SERGIO VANNADIO DE QUEIROZ VALE
STÊNIO MAIA BEZERRA DOS SANTOS
TIAGO DE MEDEIROS DANTAS
WESLEY DOS SANTOS
WILLIAM ANDRIOLA DE JESUS

**CURRAIS NOVOS - ADMINISTRAÇÃO - TN - BACHARELADO (1° SEMESTRE)**

ACÁCIO SOARES JÚNIOR
ADRIANO BEZERRA DANTAS
AILSON LOPES SOARES
ALIAN CARLOS DINIZ SOUZA
ALÍCIA POLIANA SANTOS DE MEDEIROS.
ANDRÉIA CARLA MOTA DE SOUTO
ÂNGELO RAFAEL SILVA SANTOS
ANTÔNIO CARLOS SILVA
BRUNA LETÍCIA DA SILVA
BRUNO RAFAEL GÓIS DE OLIVEIRA
CAMILA DE ARAÚJO BEZERRA BRANDÃO
CÉSAR MAX DE AZEVEDO
DANILO ARAÚJO DE MACÊDO
EDIJANE SALVIANO DA SILVA
ELISON THIAGO IDALINO CAVALCANTE
EMYLLENE RICELLY DANTAS
ÉRICA JACIARA DA SILVA
FABRICIA DA COSTA SILVA
FERNANDO OLIVEIRA DA SILVA
FLÁVIA PEREIRA DE ARAÚJO
GENYSIA ANGELICA RIBEIRO SILVA
GEOVANNE LUCAS BEZERRA CAVALCANTE
GUTEMBERGUE DANTAS
JÁIRA GRAZIELLE DE OLIVEIRA BENTO
JESSIKA KAROLINE DE ARAUJO MEDEIROS
JOAO PAULO MIRANDA
JOSÉ ARI DE OLIVEIRA
JOSÉ CARLOS BATISTA DA COSTA
JOSIAS DIVINO SILVA DE LUCENA
JULIA CAROLINE FELIX DE SOUZA
KAIO RICELLY DOS SANTOS SANTIAGO FREIRE
KARINA EMANNUELLA ALVES DOS SANTOS
LIANNA DEYSE PEREIRA SOARES
LINDEMBERQUE FABRICIO SOUZA SILVA
LUANNA KARLA DOS SANTOS DANTAS
LUCAS COSTA DE VASCONCELOS
MADSON ALAN DA SILVA SILVEIRA
MAÍSA RAÍRA DE ALMEIDA ARAÚJO
MAYARA POLIANNA DE ARAUJO CORTEZ
MILCA RAQUEL DE ALMEIDA ARAÚJO
NATALY INÊZ FERNANDES DOS SANTOS
PEDRO HENRRIQUE SILVA DE BRITO
ROBSON DE SOUZA TOMAZ
ROBSON YAM DE LUCENA JERÔNIMO
RODRIGO FERNANDES DE SOUZA
SÉRGIO SAMUEL SENA SANTOS MEDEIROS
TEREZA RAQUEL DA SILVA DANTAS
WILLAME EDUARDO DE SOUSA PAZ
YARA ROUZY DA SILVA
YONARA CLAUDIA DOS SANTOS

**CURRAIS NOVOS - TURISMO - MT - BACHARELADO (1° SEMESTRE)**

ALINE MARINHO MEDEIROS
ALYSON MATHEUS MEDEIROS DE ARAUJO
ARTUR VINÍCIUS GALVÃO DE ARAÚJO
BEATRIZ APARECIDA PEREIRA FERREIRA
CLEDINEIDE MEDEIROS DE ARAÚJO
DAIANE KARLA DANTAS ALVES
DANDARA DANTAS PINHEIRO
DANIELSON DA SILVA OLIVEIRA
EDIEMESON CARLOS DOS SANTOS
EDLA SUZANE BEZERRA CARVALHO
ÉRIKA YONAIDE MEDEIROS DA SILVA
FRANCIÉLIO HENRIQUE OLIVEIRA SILVA
FRANCISCO WALLAS BATISTA DE ARAÚJO
FRANCISCO XAVIER DE OLIVEIRA FILHO
GEOVANY DE ARAÚJO LIMA
GESIANNY CRISPIM DE AZEVEDO
GISLIANE KALLYNE DE LIMA SILVA
GLEYDSON COSTA DE MEDEIROS
GRÉGORY FELIPE BEZERRA SILVA
IRISMAR FERNANDES DE ARAÚJO COSTA
ISABELA ARAÚJO DE MORAIS
JAIR DOS SANTOS SILVA
JOÃO PEDRO SANTOS DE MEDEIROS
JOISMENE GÍULIO REINALDO
JORGE CHRYSTIANN GUIMARÃES DA CUNHA NUNES
JULIANA MEDEIROS DE SOUZA
LUCIMARA DE ARAUJO FIDELES
LUCRÉCIA FERNANDES DOS SANTOS
LUDIMILLA LOPES PEREIRA NASCIMENTO
MANUELA MARÍLIA DA SILVA
MARCOS SUEL DA SILVA
MARCUS VINÍCIUS SOARES DE ARAÚJO
MARIA APARECIDA SIMÕES DA COSTA
MARIA DE FATIMA DE SOUZA
MARIA DO CARMO TAVARES DUARTE
MIGUEL TIAGO BEZERRA
MIQUELINA MARIA DOS SANTOS MEDEIROS NETA
NATHÁLIA BEATRIZ BEZERRA DANTAS LUCENA
NATHALIA DANTAS DE ARAÚJO
PAULO ROBERTO DANTAS DA SILVA
PEDRO JONATH SILVA DE OLIVEIRA
RAFAEL PEDSON DA SILVA
RICARDO ARTHUR MEDEIROS SILVA
RUSIMARA DAYANE DA SILVA
SARA KAROLLYNE COÊLHO GRANGEIRO
SOLANGE ALVES CANUTO
SUELI GERMANO ADELINO COELHO
WELLINGTON MEDEIROS DE SOUZA
WILMA DE SOUZA
YRAGUACYARA SANTOS MASCARENHAS

**CURRAIS NOVOS - LETRAS - LINGUA ESPANHOLA E LITERATURAS - N - LICENCIATURA (1°SEMESTRE)**

ADAILMA DE BRITO CHAGAS
ALESSANDRA FERREIRA CONFESSOR
ALIBEK CALIARI DE AZEVEDO MENDES
ALISSON RADAM BRITO DE SOUZA
ANA CARLA DA SILVA
ANA CRISTINA ROQUE DE VASCONCELOS
ANA TÉCIA SILVA DE BRITO
ANDERSON ALVES DA SILVA
ANDREA DA SILVA
ANDRE AUGUSTO LUCENA DE SOUZA
BRUNA ARAUJO DOS SANTOS
BRUNO HACKATTY MONTEIRO FERREIRA
CARLA IARA DA COSTA SILVA
DAIANA DE ARAÚJO ALVES
DÉBORA RAQUEL GUEDES
ELISZÂNGELA ALCIDES DA SILVA.
ELIZÂNGELA DE MEDEIROS COSTA
EMANUELE MEDEIROS DE OLIVEIRA
EMANUEL NASCIMENTO ALVES JÚNIOR
ÉRICA LANY PEREIRA TAVARES
ERINALDO BEZERRA DA SILVA
FELIPE AUGUSTO DE MEDEIROS BEZERRA
FRANCÍÉLIO DE SOUZA MEDEIROS
FRANCISCO ALVES DA FONSECA JUNIOR
FRANCISNEIDE DOS SANTOS DINIZ
GEYSE ALVES DE OLIVEIRA.
HÉLIO LUIZ DE SOUZA COSTA
ILKA WALESKA PEREIRA BEZERRA
INGRIDE PRISCILA DANTAS DE ARAÚJO
JACKSON VICTOR DOS SANTOS
JOAO PAULO DA PENHA TEODORO
JÔNIS MOISÉS GONÇALVES
JOSÉ DE ARIMATÉIA DOS SANTOS SOARES
JOSE JEOMAR NUNES
LINDAYANE PEREIRA DE ARAUJO
MARCOS ARAÚJO SANTOS
MARIA CÉLIA DO NASCIMENTO
MARIA JOSENIR CAMPÊLO
MARIA SILVANA FERREIRA DO NASCIMENTO
MARIA VALERIA FERREIRA DA SILVA
MARILEIDE RODRIGUES SIMOES
MARINALDO BEZERRA CANDIDO
MIRELLA RAFAELA DOS SANTOS ROCHA
PRISCILA PAULIANY ELOY DA COSTA
SAMUEL FERREIRA DE OLIVEIRA
SAMYLA MAYONARA SANTOS SILVA
SHEILA ARAÚJO DE LIMA
SILVANNA HERMINIA DA CRUZ
SIMÁRIO SYLLAS SILVA TAVARES
SUERDA DA SILVA ARRUDA

**CURRAIS NOVOS - LETRAS - LINGUA PORTUGUESA E LITERATURAS - TN - LICENCIATURA PLENA (1° SEMESTRE)**

ADRIANA CAMPELO DE LIMA
ALLANA RAUANA ALMEIDA CORTEZ
ALZILEIDE DE LIMA SABINO
AMANDA APARECIDA DA COSTA
ANA PAULA DE LIMA ALVES
ANA RICARDINA ARAUJO SILVA
BÁRBARA DEYSY DOS SANTOS
CAIO RODOLFO MATIAS FILGUEIRA
CAMILA DA SILVA CONFESSOR
CAMILA SUAMMY SILVA BATISTA
CAROLINE NAYARA NASCIMENTO DOS SANTOS
DAISY TATHIANNIE E SILVA
DAYANNE KARLA DE MACEDO ARAÚJO
DAYARA MOURA DA SILVA
DENISE MARIA MEDEIROS DA SILVA
DOUGLAS MEDEIROS DE ARAÚJO
EDJA SOARES PEREIRA DE LUCENA
FELIPE ASSIS ARAUJO
FRANCISCO EDUARDO RAIMUNDO DOS SANTOS
GERALDO DA SILVA GOMES
GÉSSICA VANESSA DE CARVALHO SILVA
JAQUELINE GALVÃO PEREIRA
JOÃO JAILSON DA SILVA JÚNIOR
JOÃO MARCOS CAVALCANTE
JOELMA SILVA DE ARAUJO
JOSEFA ELIONAIDE COSTA DO NASCIMENTO
JOSÉ IGO DA COSTA GUEDES
JOSENILDA OLIVEIRA DE LIMA
JOSÉ REINALDO DE OLIVEIRA JÚNIOR
LÊNORA LETÍCIA DE SOUSA LIMA
MARIA EUGÊNIA FREITAS DE OLIVEIRA
MAYARA FERREIRA DE ARAÚJO
MÔNICA ODETE DA SILVA
MORGANYA AGAMY DE MACEDO BRITO
PAULO GUSTAVO FELIX DE BARROS
PEDRO VICTOR PIRES DE MEDEIROS
RENATO SUELLISOM DA SILVA MEDEIROS
SUSANA LORENA MEDEIROS SOUSA
TATIANE DE SOUSA DA SILVA
TEÓFILO GLEYVSON SILVA TORRES GALVÃO
THAÍSSA CRISTINA PEREIRA DE SOUZA
THUANE DE AZEVEDO ARAUJO
VERONICA MARIA ENEAS DA SILVA
VIRGÍNIA RÉGIA CUNHA DE ALMEIDA
YASMIM ELLEN DANTAS PEREIRA

**SANTA CRUZ - ENFERMAGEM - MT - FORMAÇÃO (2° SEMESTRE)**

ALESSANDRA VASCONCELOS DE SENA
ANA MAYARA GOMES DE SOUZA
ANDRÉ AZEVEDO DOS SANTOS
ANDRÉIA GEÍSE GOMES DE ARAÚJO
BEATRIZ LEITE DA NOBREGA
BRENA DA SILVA BULHÕES DE MEDEIROS AZEVEDO
BRENDA TAMIRES DE MEDEIROS LIMA
DANDARA RAYSSA SILVA DE SOUZA
DANIELLE UMBELINO DE SOUZA
EMYLLE MAYARA MEDEIROS CABRAL ALVES
FÁTIMA GEIZE DANTAS DE LIMA
FLAVIA RAYONARA SANTANA DA SILVA
GABRIELA KARINE SOUZA DA FONSECA
IANNA PRICILLA DANTAS DE QUEIROZ
IZAYONARA BARBOSA LIRA
JAMILE RODRIGUES COSME
JÉSSICA RAIANE LEOPOLDO COSTA
JÉSSICA THAÍS RODRIGUES SOUTO
JOSÉ PAULO DA SILVA
JOYCIMARA DA SILVA SALES DE MEDEIROS
KAROLINNY ÉVANS DE ARAÚJO SEVERO
LAURA GABRIELE ASSIS LOPES
LINAIANE DOS SANTOS MARREIRO
LUDSON CESAR DE OLIVEIRA FERREIRA
MARCOS VINICIUS DE ARAÚJO CAVALCANTI
MARIA JÉSSICA LUCENA
MAYARA LORENA DE MACÊDO DANTAS
NATANAEL MANOEL CAMPELO
PAULA CAMILA DE OLIVEIRA MACIEL
PAULA THAYSE COSTA FERNANDES
RUBÊNIA PAULO DA SILVA
SHIRLEÍZE MARIANE PEREIRA SANTOS
SUÊNIA BEZERRA DOS SANTOS
TAINARA LORENA DOS SANTOS FERREIRA
TAYLANE FAUSTINO DA COSTA
THAÍS NICÁCIO CAVALCANTE
THAÍZA GRACIELLE CÉSAR DA SILVA
VICTOR HÉRIKE DE MEDEIROS GALVÃO BRAGA
VINÍCIUS MÜLLER SANTOS
YURAN ROSEVELLT DANTAS DE OLIVEIRA

**SANTA CRUZ - FISIOTERAPIA - MT - FORMAÇÃO (1° SEMESTRE)**

ABRAÃO SÉRVULO DO NASCIMENTO
ANDERSON GREGÓRIO ARAUJO DO NASCIMENTO
ANDREA MORAIS PEREIRA CARDOSO
ANDREIA ANDRADE PEREIRA
DANIELE NASCIMENTO DOS SANTOS
DENISE RODRIGUES DA SILVA
EDEILDO SIMPLICIO CARDOSO
ÉDERSON BARBOSA DE OLIVEIRA
EDILZA CONCEIÇÃO SILVA LIMA
FELIPE ABNER MACÊDO ALVES
FRANCIELE SANTOS DE OLIVEIRA
FRANK KLEBER DE LIMA JUNIOR
HERMILIO DANTAS DA SILVA JUNIOR
HIAGO JUNIOR DOS SANTOS
HYAGO LUAN PEREIRA DE ARAUJO
INGRID LOUHANNE ALVES DE ARAUJO
JAINE MARIA DE PONTES OLIVEIRA
JÉSSICA BEZERRA DINIZ
JORGE LUIZ DANTAS DE MEDEIROS
JOSÉ FELIPE COSTA DA SILVA
JOSE ODEILTON AZEVEDO DA SILVA
JOYCE RAQUEL CÂNDIDO DE MEDEIROS
JULIANA SIMONELLY FELIX DOS SANTOS
LAIZE GABRIELE DE CASTRO SILVA
LETICIA DANTAS SILVA
MAGDALENA MURYELLE SILVA BRILHANTE
MARALICE EUGÊNIA ROCHA NUNES SILVA
MARIA LUCIANA DA CUNHA
MÁYRA CÁRMEM SILVA DE MEDEIROS
MELISSA REBECA DE ALMEIDA ARAÚJO
NAAMA SAMAI COSTA OLIVEIRA
NEILDJA MARIA DA SILVA
PAULO RICARDO DANTAS
RALYNE DE MELO ARAÚJO
RAYSSA SILVA DO NASCIMENTO
RISONETY MARIA DOS SANTOS
RITA DE CÁSSIA SOUZA DA SILVA
SARAH FERNANDA DANTAS DE MEDEIROS
VALÉRIA LIDYANNE SILVA GOMES
VANESSA DE SOUZA ALEXANDRE

**SANTA CRUZ - NUTRIÇÃO - MT - FORMAÇÃO (1° SEMESTRE)**

ADEILMA ALVES DA SILVA LIMA
ALANA CARLA DE AZEVEDO
AMOYSA ARAÚJO RIBEIRO
ANA DANTAS PEREIRA
ANA ISADORA MARTINS ASSUNÇÃO
CINTIA MATIAS SANTIAGO
FLAYANE OLIVEIRA GOMES
GERLANE KARINE BEZERRA NOGUEIRA
GISLANI ACÁSIA DA SILVA TOSCANO
IAPONELMA ISLLA MOREIRA DO NASCIMENTO ROCHA
JAÍSIA LIMA DE MEDEIROS
JALLIAN ATHOS ARAÚJO SANTANA
JALLYNE NUNES VIEIRA
JÉSSICA RAISSA CARLOS GOMES
JÉSSYCA CAMILA CARVALHO SANTOS
JOSEFA MURIELE DA SILVA MARINHO
JOSÉ MAURÍLIO LOPES NETO
JOYCE SAMARA MARQUES DE OLIVEIRA ARAÚJO
KATIANNE SOARES RODRIGUES
LUCAS REINOLD TEODÓSIO DA SILVA
MARIA EDEILMA DOS SANTOS
MARIA LUIZA RAMOS DA SILVA
MARIA SÔNIA DE MEDEIROS
MARIA TEREZA GOUVEIA PESSOA
MARINA AUGUSTA DIAS BRAZ
MUANA LUCENA DA COSTA
NEYNA SANTOS MORAIS
NIEGIA GRACIELY DE MEDEIROS ALVES
OHANNA THAYS DE MEDEIROS SANTOS
OLIVA MARIA DA SILVA SOUSA
PAMELLA NUNES FONSECA
PÉRICLES ROBERTO SILVA RODRIGUES
PRISCILLA RAFAELLA DA SILVA
RAFAEL VICTOR VIEIRA DE MELO
RAIMUNDO NONATO DA SILVA DO NASCIMENTO
RAYANE LARISSA SANTOS DE ARAÚJO
TAYSE PRISCILA PEREIRA DA SILVA
THAÍS GOMES DA CRUZ
WERBSON SÁVIO DA SILVA
YASMIN KETHLYN GOMES DOS SANTOS

Labim/UFRN



EDITORA >> Adriana Amorim (adrianaamorim.rn@dabr.com.br) muito.rn@dabr.com.br

# Novos rumos ao cinema de arte

**Cineclube Natal persiste e anuncia boas novas para o melhor da 7ª arte. Objetivo é se adequar ao público e encher sessões**

Sérgio Vilar
sergiovilar.rn@dabr.com.br

O cinema é chamado de 7ª Arte. Em Natal, bem poderia ser a 15ª ou a última das artes. A história de descaso com o fazer e o assistir cinema na cidade impressiona. A produção audiovisual ainda engatinha. As poucas salas de cinemas são concentradas em shoppings. O público superlota o lançamento de *blockbusters* e esvazia qualquer iniciativa de exibição de cinema de arte. Se em estados vizinhos como a Paraíba, Pernambuco ou Ceará se formam federações com 30 ou 40 cineclubes, no Rio Grande sem Cinema há apenas um cineclube atuante.

E o Cineclube Natal inicia o ano reformulado. Novos parâmetros de atuação, nova equipe e novos projetos. A ideia é se adequar ao comportamento do público. E, para isso, a diretoria diagnosticou quais os costumes do natalense. Foram sete anos de observação, desde a fundação do Cineclube Natal. A conclusão é precisa se considerados alguns fatos. "O público natalense é midiático, fruto de uma elite econômica extremamente conservadora. Gosta de ver e ser visto. Típico de um provincianismo de vila", aponta Nelson Marques, diretor do Cineclube Natal.

A observação é comprovada em exemplos. Se as sessões de cinema - ora gratuitas, ora a preço simbólico de R$ 2 para filmes de inquestionável qualidade - rendem gatos pingados, mais de mil pessoas pagam ingressos acima de R$ 80 para shows de artistas nacionais no Teatro Riachuelo. "Se o show for em uma praia popular, não dá essa quantidade de pessoas. No TR você é visto; você está no local badalado da cidade. E isso vale para vários outros exemplos onde o povo frequenta não pela qualidade da arte mostrada, mas para ser visto", acredita Nelson Marques.

Em 2011, o público minguado e a dificuldade de manutenção de alguns projetos de sessões fixas de cinema em razão da equipe reduzida provocou a suspensão de algumas ações. Em 2012, a ideia foi reformular. O projeto *Cinéphilie*, em parceria com a Aliança Francesa para exibição de filmes de origem francesa, será mantido. Será retomado o *Cine Café*, em Nalva Melo Salão. Já a parceria de cinco anos com o *Cine Assembleia* será suspensa. "Não sentimos mais interesse da parte deles", lamenta o cineclubista.

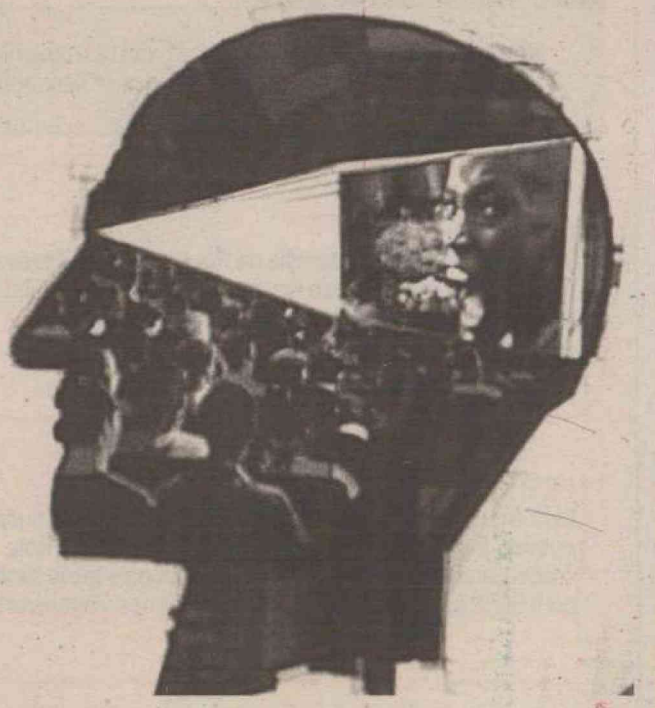

## TCP

A parceria com o Teatro de Cultura Popular Chico Daniel (TCP) será diferente. "Em vez do projeto *Cine Vanguarda* (de exibições semanais), promoveremos mostras com cinco dias seguidos de filmes temáticos, a exemplo da semana dedicada a John Cassavetes, que atraiu bom público no ano passado. Nelson também adiantou a intenção de promover a segunda edição da mostra *Cinema e Cabelos*, mais uma vez exibida em Nalva Café. "Desta vez, será dedicada aos cabelos masculinos". Em maio, haverá uma mostra de cinema *cult*, provavelmente de volta ao TCP. "E também retomaremos a mostra do filme asiático".

# Entidade também se debruça na produção de livros

O Cineclube Natal tem projetos de publicação de livros em andamento e outros a serem iniciados. "Temos franco interesse no trabalho de pesquisa. Temos compilado material para dois livros. Um é sobre a história do cineclubismo potiguar. Nós temos uma peculiariedade: nunca na história pelo menos dois cineclubes potiguares atuaram de forma intensa. No passado foi o Cineclube Tirol. Hoje o Cineclube Natal. E os outros promovem ações pontuais, de âmbito particular e sem participação na política do audiovisual potiguar".

Nelson Marques aponta alguns fatores para a existência ínfima de cineclubes no Estado. "Compare o cenário cultural em estados vizinhos e veja que o Rio Grande do Norte está a anos luz de distância, no cinema ou outra área artística. E cineclube depende de público, de estímulo, da equipe. E aqui é como eu já falei: o povo quer ser visto. E para construir esse contexto de badalação precisa de muita coisa ainda". O outro livro diz respeito à iconografia das salas de cinema no Rio Grande do Norte. "Se as salas de cinema do estado sumiram, a história delas precisa ser resgatada", acrescenta.

Um terceiro livro é uma meta do Cineclube Natal: uma avaliação do papel dos filmes B no cinema. "No meu tempo as salas de cinema exibiam dois filmes por vez, sendo uma de menor qualidade e orçamento. E essa restrição orçamentária serviu de estímulo para bons diretores produzirem verdadeiras obras primas do cinema. Então, este livro pretende resgatar alguns desses filmes, tecer comentários, resenhas; abrir a discussão em torno desses filmes", adianta Nelson Marques.

O quarto livro - ou o primeiro, pela ordem - está pronto e entregue à comissão de editores da UFRN, à espera do parecer de aprovação. O nome é *Sessão Dupla*. São comentários, resenhas e ensaios comparativos entre filmes e remakes. "Imagino ser interessante ao público esse tipo de comparação a partir do contexto de épocas, de releituras. Veja que qualquer obra de Shakespeare foi cinematografado. Tem o caso de Hitchcock, autor de duas versões para um mesmo filme. Tem muita coisa interessante", se orgulha.

## Idealismo

Durante praticamente todo o ano passado, o Cineclube Natal arquejou com apenas os três diretores na equipe: o presidente Pedro Fiúza, o tesoureiro Nelson Marques e a secretária Tatiana Lima. Este ano, angariou outros sete voluntários. A pretensão é transformar o blog em site e receber textos colaborativos sobre o cinema. "Agora podemos trabalhar de forma mais eficaz, porque o trabalho intelectual de definição de filmes e mostras é o mínimo. Tem o físico que é o de montar equipamento, etc. E é um trabalho voluntário, sem remuneração, por puro idealismo e paixão pelo cinema", conclui Nelson Marques.

NA ARENA MURIÚ

# Jota Quest, Reginaldo Rossi e Aviões do Forró

A praia de Muriú, no Litoral Norte, vai esquentar com a abertura do verão na Arena Muriú neste sábado, 7. A animação será garantida com Aviões do Forró, Reginaldo Rossi e Jota Quest. Além dessas atrações, Thiago & Santa Fé e a banda Pé de Ouro animam a área vip nos intervalos dos shows. Os ingressos estão à venda na loja Stalker do Midway Mall - pista R$ 30 e a Área Vip R$70.

A banda Aviões do Forró prepara um repertório diferente com novas canções, como *Enfica* e *Motel Disfarçado*, além dos sucessos antigos.

Artista que dispensa apresentações, Reginaldo Rossi também animará a Arena Muriú. Nascido em Recife, ele foi professor de matemática e estudou engenharia antes de iniciar sua carreira em 1964 como integrante da Jovem Guarda, no grupo The Silver Jets. Nos anos 1970 saiu da cena roqueira jovem e dedicou-se ao repertório popular e reconhecidamente brega, fazendo imenso sucesso no Nordeste. Ele conheceu o sucesso com a música *Mon Amour, Meu Bem, Ma Femme*, regravada dezenas de vezes por vários artistas. Desde então o cantor se reinventa com o seu bom humor agradando o público cativo e as novas gerações, passando inclusive a ser visto como "cult". Para o show estão selecionados outros sucessos, como *Tô Doidão*, *Gênio Cabeludo*, *Garçon* e *A raposa e as uvas*.

Para fechar a noite, estão os mineiros do Jota Quest. Batizado inicialmente de J.Quest, os primeiros ensaios do grupo contavam com Paulinho Fonseca (bateria), PJ (baixo) e Marco Túlio Lara (guitarra), depois chegou Marcio Buzelin (teclado) e por último Rogério Flausino (vocal). Em 1998 o nome Jota Quest foi oficializado e a banda se moldou numa mistura sonora peculiar acrescentando black music ao rock e ao pop.

Labim/UFRN



# social



FLÁVIA FREIRE
e-mail: flaviafreire.rn@dabr.com.br

## DEU NO twitter

@flafreire

**@lyragalega** - Seja o que for, o que o dia te trouxer hoje, amanhã será passado. Guarda só o que te fizer bem...

### SENTIMENTOS

Nossos sentimentos à família de Ruyma Mansur Pereira, em especial à querida Denise Gaspar, que tinha a sobrinha como uma verdadeira filha. Nesse momento de dor, muita serenidade.

### DESCONTO DE REIS

Esta é para quem vai curtir o feriado e precisa do transporte público. É que a Semob já informou que no Dia de Reis, comemorado amanhã, os ônibus e opcionais terão tarifas com 50% de desconto para os usuários nas viagens urbanas.

### RIO-À-PORTER

A chiquetosa Tereza Tinoco já desembarca no Rio de Janeiro esta semana para conferir as novidades do Rio-à-Porter. O salão de negócios do Fashion Rio, que acaba de ganhar novo endereço na cidade, será realizado entre os dias 10 e 13 de janeiro no belo palacete que pertenceu à família Guinle Paula Machado - hoje, Casa Firjan da Indústria Criativa. A empresária vai conferir as coleções de Inverno de 16 marcas do *line up* do Fashion Rio, além de grifes escolhidas pela curadoria do salão e marcas de pólos criativos.

## THE LAST PARTY

Fotos: Arquivo pessoal/Divulgação



**Andréa Shultz acompanhando o amado, Rapha Correia, de pertinho em sua *The Last*. Agora o bacana vai dedicar-se de corpo e alma ao mundo jurídico**



**Os *best friends* Ana Ré Emerenciano e Alan Cortez também curtiram a *big party***

## VIVAS

Arquivo pessoal/Divulgação



### RECESSO PHYNO

O especialista em cirurgia do aparelho digestivo e membro da Sociedade Brasileira de Cirurgia Bariátrica Reynaldo Quinino aproveita a temporada de verão para descansar ao lado de sua esposa, Tatiana Maia. No roteiro de férias estão inclusas visitas a Buenos Aires e Montevidéu, retornando no dia 13 de janeiro.

Caninde Soares/Divulgação



**O doutorzão Thiago Trindade festejando a amada, a procuradora federal Caroline Maciel, que trocou de idade na terça-feira**

**Rodrigo Bessa comemora o níver dando carinho à amada Marcelinha Nogueira e à filhota Maria Luiza, que está por vir, junto a Rodrigo Filho**

Arquivo pessoal/Divulgação



Arquivo pessoal/Divulgação



**Vivas! Parabéns especiais para Luciano Rocha "Panda", esposíssimo da querida e sempre atenciosa Rafaella Varella**

## Velinhas para...

- Angel Littieri Kamada
- Maria Cristina Campelo de Souza Pereira
- Gláucia Veras

Labim/UFRN



# programação

## destaquehoje

ATRAÇÃO // **INTERTV CABUGI**



Monique Renne/CB/D.A Press

*ETERNIZADA EM* MULHERES DE AREIA, *GLÓRIA PIRES INVADE NOVAMENTE OS LARES BRASILEIROS COMO RUTH E RAQUEL*

## resumonovelas

### GLOBO

MALHAÇÃO

Gabriel se aborrece com Tomás e Cristal tenta amenizar a situação. Laura e Guido não conseguem se entender. Charlene promove Guido a gerente do posto. Gabriel e Cristal iniciam o programa com as participações de Jefferson e Pauê, triatleta campeão mundial e difusor do esporte adaptado. Filipe conta para Débora que Betão está namorando Babi. Cristal e Ziggy ameaçam sair do programa se Gabriel for afastado do projeto.

A VIDA DA GENTE

Manuela expulsa Eva de sua casa. Marcos pede para a ex-mulher ajudá-lo com as despesas de Sofia. Alice acredita que Renato conseguirá se estabilizar na concessionária. Júlia sofre com a partida de Manuela. Laudelino é levado para a cirurgia. Júlia sai com Ana para um piquenique. Lúcio conversa com a Celina sobre Ana. Lourenço vai ao encontro de Rodrigo com Tiago, mas apenas os observa de longe. Ele se emociona ao ver o filho.

AQUELE BEIJO

Alberto é obrigado a passar o terreno do Covil do Bagre para o nome de Maruschka. Dalva confidencia a Otília que desconfia das atitudes de Olga no Lar. Brigitte fica chocada ao descobrir que Agenor vai se casar com Belezinha. Sarita se preocupa com o futuro da comunidade ao descobrir que Alberto teve que passar o Covil do Bagre para o nome de Maruschka. Maruschka oferece a sociedade da Comprare para Grace Kelly.

FINA ESTAMPA

Severino e Clara se incomodam com o comportamento de Fred. Teodora pede para adiantar sua visita a Quinzinho. Antenor tira uma foto de Patrícia e Alexandre se beijando na faculdade. Tereza Cristina afirma que Fred será o chef do Le Velmont se ele ajudá-la a fechar o novo restaurante de Renê. Rafael diz que quer se casar com Amália (foto) depois que limpar seu nome. Tereza Cristina acredita que Griselda seja a financiadora do novo restaurante de Renê.

### SBT

AMOR E REVOLUÇÃO

Por seu bom comportamento e já ter cumprido a pena, Jandira é libertada. Duarte conta a Miriam que não conseguiu tirar o passaporte dela. Ao lado dos policiais, Fritz vai ao sítio prender Miriam e Duarte. Jandira reencontra o filho Ernesto. Marina afirma a Marcela que está disposta a asssumi-la e ajudar na educação do bebê. Mário aconselha Marcela a pensar bem, pois ele quer se casar com ela. Com a ajuda de Nina, Heloisa e José, Maria dá à luz.

### RECORD

REBELDE

Os seis Rebeldes sobem ao palco e se apresentam. Pilar diz a Binho que Roberta saiu da festa com a banda sem avisá-lo. Binho finge não se importar e chama Pilar para dançar. Pilar e Binho quase se beijam. Tomás e Pedro voltam para o colégio para fazer companhia a Diego. Franco e Eva se dão conta de que as meninas não estão em casa. Diego agradece o apoio de Pilar e, ao ver Roberta, a abraça. Binho entra e manda Diego largar Pilar.

VIDAS EM JOGO

O policial diz a Margarida que as pessoas que passaram mal comeram peixe. Ela é obrigada a ir até a delegacia. Welligton diz aos companheiros do Cariocas que vai se casar na semana seguinte. Rita pede que Francisco convença Patrícia a sair da mansão. Dila conta para sua patroa que conseguiu o emprego na casa de Marizete. Depois que Dila vai embora, a empresária fica sozinha em casa. Augusta consegue escapar do quarto da clínica.

## hojenatv

**INTERTV CABUGI**
**GLOBO - CANAL 11**

04H55 SAGRADO
05H00 TELECURSOS
06H00 GLOBO RURAL
06H30 BOM DIA RN
07H30 BOM DIA BRASIL
08H30 MAIS VOCÊ
09H50 BEM ESTAR
10H35 TV GLOBINHO
12H05 RN TV
12H50 GLOBO ESPORTE
13H20 JORNAL HOJE
13H50 VÍDEO SHOW
14H25 MULHERES DE AREIA
15H30 SESSÃO DA TARDE - OS 102 DÁLMATAS
17H05 GLOBO NOTÍCIA
17H10 ACAMPAMENTO DE FÉRIAS 3
17H40 VIDEO GAME DE VERÃO
17H55 MALHAÇÃO
18H25 A VIDA DA GENTE
19H15 RN TV
19H30 JORNAL NACIONAL
20H10 AQUELE BEIJO
21H10 FINA ESTAMPA
22H20 FESTIVAL NACIONAL - OS NORMAIS 2
23H40 JORNAL DA GLOBO
00H10 GLEE - A AUDIÇÃO
01H00 CORUJÃO - O PREDADOR
02H50 CORUJÃO - NA LINHA DO TREM

**BAND NATAL**
**BANDEIRANTES - CANAL 3**

04H45 ESPAÇO VIDA VITORIOSA
05H45 PRIMEIRO JORNAL
06H30 RN ACONTECE
07H00 BAND KIDS
08H15 POWER RANGERS
09H00 DIA DIA
10H15 JOGO ABERTO
11H30 JOGO ABERTO RN
12H00 DE OLHO NA CIDADE
12H20 MOMENTO JURÍDICO
12H35 BOA TARDE RN
13H00 BAND MULHER
13H30 CONEXÃO POTIGUAR
14H00 POWER RANGERS
14H30 MANUAL DE SOBREVIVÊNCIA DO NED
14H40 FUTURAMA
15H10 VÍDEONEWS
15H50 BRASIL URGENTE
17H50 RN URGENTE
18H20 JORNAL DA BAND
19H25 SORTEIO DA CAIXA
19H28 SHOW DA FÉ
20H20 ISA TKM
21H20 ACREDITE SE QUISER
22H05 VÍDEO NEWS
22H20 POLÍCIA 24H
23H45 AGORA É TARDE
00H30 JORNAL DA NOITE
01H30 CLAQUETE
02H45 ESPAÇO VIDA VITORIOSA

**SIMTV**
**REDE TV - CANAL 17**

07H30 LEITURA DINÂMICA - PRIMEIRA EDIÇÃO
08H00 MANHÃ MAIOR
10H00 REDETV! ESPORTE
11H00 SIM ESPORTES
11H20 ALÔ MEU POVO
11H50 SUA CIDADE (AO VIVO)
13H00 TV KIDS POKEMON
14H00 A TARDE É SUA
16H00 PROGRAMAÇÃO REDETV
17H00 REDETV! ESPORTE
17H30 TEMA QUENTE
18H00 TV KIDS SUPER ONZE / POKEMON
18H50 TV FAMA
19H30 PROPAGANDA PARTIDÁRIA - PR
19H40 TV FAMA (SEQUÊNCIA)
20H25 REDETVNEWS
21H25 ACONTECEU
22H00 DESENHO
23H00 DEXTER
00H00 LEITURA DINÂMICA
00H30 PROGRAMA AMAURY JR.

**TV UNIVERSITÁRIA**
**TV BRASIL - CANAL 5**

04H50 SALTO PARA O FUTURO
05H50 TELECURSO ENSINO MÉDIO
06H05 TELECURSO ENSINO FUNDAMENTAL
06H20 TELECURSO TECENDO O SABER
06H50 JORNAL VISUAL
07H00 REPÓRTER BRASIL
07H45 COCORICÓ
09H00 THOMAS E SEUS AMIGOS
08H30 CASTELO RA TIM BUM
09H00 UM MENINO MUITO MALUQUINHO
09H30 JANELA JANELINHA
10H00 S.O.S.SÔNIA
10H30 A TURMA DO PERERÊ
11H00 TUBO DE ENSAIO: MÚSICA
11H30 UM MENINO MUITO MALUQUINHO
12H00 A TURMA DO PERERÊ
12H30 CATALENDAS
12H45 TROMBA TREM
13H00 DANGO BALANGO
13H30 VILA SÉSAMO
14H00 MEU AMIGÃOZÃO
14H15 BOB O CONSTRUTOR
14H45 CURTA CRIANÇA
15H00 SEM CENSURA
16H30 + AÇÃO
17H00 ESTÚDIO MÓVEL
17H30 CLUBE DO TRAVESSEIRO
18H00 SPIROU & FANTASIO
18H30 TVU NOTÍCIAS
19H00 MEMÓRIA VIVA - 1ª PARTE: REJANE SEREJO (JORNALISTA)
19H30 PROGRAMA PARTIDÁRIO
19H40 MEMÓRIA VIVA (SEQUÊNCIA)
20H00 REPÓRTER BRASIL
21H00 CAMINHOS DA REPORTAGEM
22H00 A GRANDE MÚSICA
23H00 DA TERRA DO FOGO A TIJUANA 4
23H30 DOC TV IV: UM FILME DE LA CIERVA
00H30 ONCOTÔ
01H00 SEM CENSURA
02H30 CONEXÃO ROBERTO DÁVILA
03H30 CAMINHOS DA REPORTAGEM
04H30 EXPEDIÇÕES

**TV CÂMARA NATAL**
**CABO TV - CANAL 37**

08H00 BRASIL EM DEBATE DISCUTE MUDANÇA CLIMÁTICA
08H35 CÂMARA VERDE
09H15 AUDÊNCIA PÚBLICA SOBRE O EMPRÉSTIMO DA PREFEITURA JUNTO AO BID (REPRISE - 22.08.2011)

**TV PONTA NEGRA**
**SBT - CANAL 13**

:: ATÉ O FECHAMENTO DA EDIÇÃO, A EMISSORA NÃO HAVIA ENVIADO A GRADE.

**TV TROPICAL**
**RECORD - CANAL 8**

:: ATÉ O FECHAMENTO DA EDIÇÃO, A EMISSORA NÃO HAVIA ENVIADO A GRADE.

**TV ASSEMBLEIA NATAL**
**CABO TV - CANAL 36**

:: ATÉ O FECHAMENTO DA EDIÇÃO, A EMISSORA NÃO HAVIA ENVIADO A GRADE.

**:: ENVIE SUA PROGRAMAÇÃO SEMANAL, ALTERAÇÕES, DÚVIDAS, SUGESTÕES OU CRÍTICAS PARA MUITO.RN@DABR.COM.BR**

## cinema

PRÉ-ESTREIA

**Alvin e os esquilos 3** (EUA, 2011). Direção: Mike Mitchell. Jason Lee e David Cross. Animação. Esquilos de férias a bordo de um luxuoso cruzeiro se perdem e encontram um novo amigo para brincadeiras e confusões. **Cinemark 7** (dub). 15h50. **Moviecom 5** (dub). 14h40, 16h40. L.

ESTREIA

**Late Bloomers - O Amor Não Tem Fim** (Late Bloomers, França/ Bélgica/ Reino Unido, 2011). Casados há 30 anos, Mary (Rossellini) e Adam (Hurt) passaram mais da metade de suas vidas juntos, criando os filhos e aguardando a chegada de uma fase mais tranquila. No entanto, percebem que estão envelhecendo e começam, cada uma à sua maneira, a enfrentar essa nova realidade. Adam vê sua carreira e situação financeira não serem tão prósperas como antes e Mary começa a apresentar indícios de demência. **Cinemark 3**. 19h10A. 12a.

**Imortais** (EUA, 2011). Direção: Tarsem Singh. Henry Cavell e Freida Pinto. Teseu é escolhido por Zeus para impedir que o rei Hipérion liberte os titãs. Contará com a ajuda de uma bela sacerdotisa. **Moviecom 6** (dub, 3D). 16h50. Moviecom 6 (3D). 19h10, 21h30. 16a.

CONTINUAÇÃO

**Compramos um zoológico** (EUA, 2011). Direção: Cameron Crowe. Elenco: Matt Damon. Após a morte da esposa, Benjamin e seus filhos mudam-se para o interior da Califórnia para renovar um zoológico em decadência. **Cinemark 5** (dub). 15h40. **Moviecom 2** (dub). 14h05, 16h35, 19h05, 21h35. L.

**Amanhecer** (EUA, 2011). Direção: Bill Condon. Elenco: Robert Pattirison, Kristen Stewart, Taylor Lautner, Dakota Fanning. Após se casarem, Bella e Edward passam lua de mel no Rio de Janeiro e, logo em seguida, Bella engravida, o que implica em uma série de riscos a vida do bebê e da própria mãe. **Moviecom 5**. 18h45, 21h20. 14a.

**Missão impossível - Protocolo fantasma** (EUA, 2011). Direção: Brad Bird. Elenco: Tom Cruise, Jeremy Renner, Simon Pegg. Agente da IMF Ethan Hunt é desautorizado com o resto da agência quando o presidente dá início ao Protocolo Fantasma. Ele tem de encontrar uma maneira de limpar o nome de sua agência e prevenir um outro ataque. **Moviecom 1** (dub). 15h, 17h40, 20h20. **Moviecom** 7. 13h40, 16h20, 19h, 21h40. 14a.

**Roubo nas alturas** (EUA, 2011). Direção: Brett Ratner. Elenco: Ben Stiller e Eddie Murphy. Depois que os trabalhadores de um condomínio do Central Park descobrem que suas aposentadorias foram roubadas, tramam um roubo para recuperar o prejuízo. **Moviecom 3**. 15h10, 17h25, 19h40, 21h55. 12a.

**Gato de Botas** (EUA, 2011). De Chris Miller. Antonio Banderas, Salma Hayek, Zach Galifianakis. Gato espadachim se junta a amigos para capturar a galinha dos ovos de ouro. Animação. **Cinemark 3** (dub). 19h20I. **Moviecom 4** (dub). 13h45, 15h40, 17h35, 19h30, 21h25. **Moviecom 6** (dub, 3D). 14h50. L.

LEGENDAS

A - Esta sessão será exibida SÓ Quinta-feira (05/01).

I - Esta sessão NÃO será exibida Quinta-feira (05/01)

**:: Esta programação é baseada em informações enviadas pelas operadoras e é válida até quinta-feira, 5 de janeiro de 2012.**

SERVIÇO

**Moviecom** (Praia Shopping): 2ª, 3ª, 5ª:R$ 10 ou R$ 5, o dia todo. 2ª, 3ª, 5ª (3D): R$ 16 ou R$ 8. 4ª: R$ 8 ouR$ 4, o dia todo. 4ª (3D): R$ 14 ou R$ 7. Sexta, sábado, domingo e feriado: R$ 13 ou R$ 6 (até 18h); R$ 15 ou R$ 7,5 (após 18h). Sexta, sábado, domingo e feriado (3D): R$ 20ou R$ 10. Inf: 3620-4000.

**Cinemark** (Midway Mall): 2ª,3ª, 5ª: até 17h, R$ 9 ou R$ 4,50; após 17h, R$ 11ou R$ 5,50. 2ª,3ª, 5ª (3D): R$ 19 ou R$ 9, o dia todo. 4ª: R$ 9 ou R$ 4,50, o dia todo. 4ª (3D): R$ 18 ou R$9, o dia todo. Sexta, sábado, domingo e feriado: até 17h, R$ 14 ou R$7; após 17h, R$ 16 ou R$ 8. Sexta, sábado, domingo e feriado (3D): R$ 24 ou R$ 12, o dia todo. Todos os dias uma sessão às 15h sai por R$ 4 ou R$ 2. Inf: 3221-6571.

## astros

**ÁRIES (21/03 a 20/04)**
Ao se mostrar complacente demais em relação aos eventos de hoje você pode não perceber que uma situação está tomando um rumo que não lhe interessa. O momento é de atenção e não de distração.

**TOURO (21/04 a 20/05)**
Tente mostrar-se aberto a todas as possibilidades de hoje. Procure escutar e talvez se surpreenda com a solução dada por alguém que normalmente fala pouco.

**GÊMEOS (21/05 a 20/06)**
Pequenos problemas podem atrapalhar seus planos, mas você conseguirá resolve-los a tempo de aproveitar a parte da tarde. Prepare uma surpresa romântica para o amado e não se arrependerá.

**CÂNCER (21/06 a 22/07)**
Algo inesperado desafiará a sua maneira de pensar, mas não tome nenhuma decisão antes de pesar os prós e contras. Aborrecimentos em uma questão relacionada a dinheiro podem dar um tom sombrio.

**LEÃO (23/07 a 22/08)**
Tendência a discutir por razões bobas e com qualquer um. Supere essa disposição com paciência e inteligência, ou não estranhe se as pessoas começarem a fugir.

**VIRGEM (23/08 a 22/09)**
Pense nas coisas que gostaria de ter nesse momento - isso o motivará a se esforçar ainda mais nos seus objetivos. Assim, você terá mais chances de conseguir o que quer.

**LIBRA (23/09 a 22/10)**
Você está capacitado para administrar sua vida financeira. No entanto, há uma pequena brecha que pode levá-lo a cometer uma extravagância, e todo o seu empenho anterior terá sido em vão. Seja cauteloso!

**ESCORPIÃO (23/10 a 21/11)**
A menos que haja harmonia entre os envolvidos, um programa planejado com outros pode não dar certo. Procure selecionar pessoas que tenham objetivos e gostos em comum.

**SAGITÁRIO (22/11 a 21/12)**
Esse é um bom dia para se dedicar a um relacionamento que anda carente de atenção. Faça um esforço para passar um tempo com essa pessoa, fazendo algo que agrade a ambos.

**CAPRICÓRNIO (22/12 a 20/01)**
Ao invés de pensar apenas no momento presente, procure olhar um pouco mais adiante. É uma ótima época para idealizar ou colocar em prática planos de longo prazo.

**AQUÁRIO (21/01 a 19/02)**
Se precisa conversar para resolver um problema, procure um ambiente livre de interferências. Essa privacidade permitirá uma maior sinceridade de ambas as partes.

**PEIXES (20/02 a 20/03)**
Tudo hoje pode se tornar mais fácil para você graças à sua habilidade de perceber a verdadeira natureza das pessoas. Mesmo que por fora uma criatura pareça honesta e dócil, você saberá que precisa ser cauteloso ao lidar com ela.

Labim/UFRN



# MPF quer anular redação do Enem

**Procurador Oscar Costa Filho diz que é injusta a média tirada pela correção da prova objetiva e da dissertação**

Bernardo Dantas/DP/D.A Press




Se aprovada pelo juiz Leonardo Resende, decisão será válida para todo o país

Parece que a tempestade não vai deixar o Ministério da Educação (MEC) tão cedo. A briga judicial entre o Ministério Público Federal (MPF) do Ceará e o MEC ganhou mais um round. Dessa vez, o procurador da República no Ceará, Oscar Costa Filho, quer que a nota da redação do Enem 2011 seja desconsiderada no Sisu. Segundo ele, como as formas de correção da prova objetiva, baseada na teoria de resposta ao item (TRI), e da redação, que tem notas absolutas, são diferentes, seria injusto formar uma média final com esses dois resultados. A decisão, que será válida em todo o país,a está nas mãos do juiz Leonardo Resende, da Justiça Federal do Ceará.

Na última segunda-feira, o procurador apresentou seus argumentos ao juiz. "Essa nova ação tem dois objetivos. O primeiro é especificar como acontecem as correções da prova objetiva. O MPF também quer que a nota da redação não seja considerada na briga pelas vagas do Sisu. Seria injusto", explicou Oscar Costa Filho. No ano passado, o procurador tentou anular o Enem e ampliar o cancelamento de 14 questões que vazaram em um colégio particular de Fortaleza (CE) para os candidatos de todo o Brasil. Os dois pedidos foram deferidos pela Justiça Federal do Ceará mas negados pelo Tribunal Regional Federal da 5ª Região (TRF-5), instância superior.

A notícia de que a nota da redação seria descartada do Sisu pegou os feras pernambucanos de surpresa. Ainda mais porque as inscrições para o Sisu começam no próximo sábado. Alguns estudantes ficaram indignados, já que as regras de seleção seriam mudadas de última hora. Outros estão torcendo para que a nota seja mesmo descartada. Amanda Teixeira, de 18 anos, faz parte deste grupo.

Na redação do Enem ela fez 520 pontos, um resultado que fica na média da prova nacional. "Achei essa ação do MPF do Ceará muito boa. Tirei uma nota abaixo do que esperava e nem sei porque, já que a correção da redação é subjetiva", avaliou a jovem, que vai brigar por uma vaga no curso de ciência da computação da Universidade Federal Rural de Pernambuco (UFRPE).

MINAS GERAIS

# Fornecimento de água é interrompido

**Alex Rodrigues**
Enviado Especial

**Ouro Preto** (MG) - Prejudicados por enchentes ou transbordamentos de rios que cortam o estado, os moradores das cidades mineiras de Divinópolis e de bairros de Contagem, Esmeraldas e Ribeirão das Neves agora enfrentam a falta de água.

Em Divinópolis, na região centro-oeste do estado, a Companhia de Saneamento de Minas Gerais (Copasa) teve que interromper o fornecimento na última terça-feira devido à elevação do nível dos rios Itapecerica e Pará, fonte da água que abastece o município. Como o nível do Rio Itapecerica subiu 7,3 metros acima do normal, havia o risco de a água invadir a estação de tratamento, danificando as bombas. Cerca de 80% dos moradores da cidade deverão ficaram sem abastecimento até às 16h de ontem, quando a companhia prevê começar a normalizar o fornecimento, gradativamente.

Ontem, o rompimento de uma adutora obrigou a Copasa a interromper, emergencialmente, o fornecimento de água de alguns bairros de Contagem, Esmeraldas e Ribeirão das Neves, na região metropolitana da capital, Belo Horizonte.

Nando Oliveira/Esp. EM/D.A Press



Elevação do Rio Itapecerica agravou a situação em Divinópolis

ITÁLIA

## CEMITÉRIO PARA FETOS INAUGURADO

**Roma** (EFE) - O cemitério Laurentino, de Roma, inaugurou ontem uma ala dedicada somente aos bebês não nascidos, a qual pretende fornecer uma sepultura para os fetos de abortos "espontâneos ou terapêuticos". No chamado "Jardim de Los Angeles", uma área de 600 metros quadrados, com duas estátuas de anjos em mármore branco e camélias, a assessora para Políticas Socias da prefeitura da capital, Sveva Belviso, explicou que o projeto atende "ao pedido de várias mães". Pela lei italiana, os fetos não são obrigados a serem enterrados, porém, este cemitério, segundo Sveva, "responde às exigências que cobravam um lugar para sepultar os corpos dos bebês não nascidos que, sem um pedido explícito, são eliminados do mesmo modo que se faz com os resíduos hospitalares". Sveva também esclareceu que este projeto "não interfere na lei do aborto". Na Itália, a interrupção da gravidez antes dos anos 90 dias de gestação é permitida.

RADIOTERAPIA

## LULA PASSA POR 1ª SESSÃO

**São Paulo** (EFE) - O ex-presidente Luiz Inácio Lula da Silva se submeteu ontem em um hospital de São Paulo à primeira sessão de radioterapia para combater o câncer de laringe, que já tratou com quimioterapia. Lula chegou no Hospital Sírio-Libanês pouco antes das 11h (de Brasília), recebeu um tratamento de radioterapia combinado com quimioterapia sem necessidade de permanecer internado e deixou o centro médico ainda na tarde de hoje, segundo um comunicado. As sessões de radioterapia serão realizadas diariamente durante um período que se prolongará por seis ou sete semanas; já o tratamento combinado com quimioterapia será efetuado quando determine a equipe médica que trata o ex-presidente. Em dezembro, Lula concluiu a fase de quimioterapia, que reduziu o tumor cancerígeno diagnosticado em outubro em 75%. A radioterapia tem o propósito de eliminar os resíduos do tumor, que inicialmente era de três centímetros.

Labim/UFRN




# 150 ANOS. 150 BILHÕES DE REAIS EM DEPÓSITOS NA POUPANÇA.

MAIS QUE NÚMEROS, SÃO DUAS MARCAS HISTÓRICAS.

A Poupança da CAIXA acaba de alcançar o número histórico de R$ 150 bilhões em depósitos. Nada como um grande recorde para comemorar os 150 anos da CAIXA.

caixa.gov.br
SAC CAIXA: 0800 726 0101 - Informações, reclamações, sugestões e elogios
0800 726 2492 - Atendimento a pessoas com deficiência auditiva ou de fala
0800 725 7474 - Ouvidoria

GOVERNO FEDERAL
BRASIL
PAÍS RICO É PAÍS SEM POBREZA

CAIXA

Labim/UFRN



# editorial



"Que é a bandeira? É a uma condutora e uma niveladora, ao mesmo tempo. Ela estabelece entre os homens, que marcham, a harmonia e a unidade no esforço e na peleja pelas idéias comuns."
**(in "As Espirais do Bandeirante")**

**ASSIS CHATEAUBRIAND**

## Tempo de produtividade

Ano novo em curso, muitos planos para uns, expectativas de toda ordem para a maioria. Inicia-se 2012 e, com ele, os inevitáveis balanços de 2011 e projeções para o ano entrante. O governo terminou dezembro afirmando que o Produto Interno Bruto (PIB) deve ficar entre 4,5% e 5% este ano - incitar o otimismo nacional é dever do Planalto, pois tem sempre gente remando contra. Verdade é que o Ministério da Fazenda deve continuar sua política de retirada das medidas de contenção da atividade adotadas no auge da crise financeira internacional de 2008-2009 e o Banco Central (BC) a de manter o afrouxamento da política monetária. Em novembro, a taxa de desemprego caiu para o nível de um dígito, com 9,7% nas sete regiões metropolitanas do país, o que não ocorria desde janeiro de 1998. Caso essas duas políticas prossigam na pauta do governo, a taxa de empregos formais poderá crescer 1,5% ao ano e o índice de desemprego ser mantido abaixo dos 10% este ano.

Taxa de juros em queda continuada, PIB nunca menos de 3% e inflação contida até o patamar máximo de 6,5% podem formar um cenário aliado do mercado de trabalho em 2012. Nova crise bancária internacional nem pensar, pois dificilmente o Brasil passaria por ela sem enfrentar uma significativa turbulência. Como então o país manter neste ano o ritmo atual da economia, com o desemprego sob controle e o consumo interno sem sinais de arrefecimento? Em 2002, num pronunciamento no Senado Federal, o então ministro da Fazenda, Pedro Malan, disse que a produtividade era a palavra-chave do crescimento econômico do país, com melhoria para população. E continua sendo, principalmente diante de barreiras protecionistas de alguns países em relação a produtos brasileiros, inclusive agrícolas, contra as quais o Brasil vem brigando há tempos em nível da Organização Mundial do Comércio (OMC).

Recentemente, o ex-presidente do Banco Central Henrique Meirelles reforçou essa assertiva, afirmando que um grande desafio para a economia brasileira a curto e médio prazo é elevar o grau de produtividade em todas as áreas de atividade, especialmente no setor de serviços. Para ele, com a estabilização econômica conquistada nos últimos anos, houve um avanço expressivo na geração de empregos, o que fez melhorar a renda da população, calçada também pelos programas sociais. Mas agora o país não tem como fugir desse desafio de elevar sua produtividade no âmbito da economia, investindo em tecnologia e na qualificação da mão de obra, para que seja mais competitivo.

Certo é que o fortalecimento da estabilidade econômica obtida nos últimos oito anos permitiu que o PIB registrasse expansão média 4,5% de 2004 a 2010, contra menos da metade desse patamar entre 1991 e 2003, quando registrou média de 2,1% de expansão. Se antes competir no mercado externo era um grande desafio para as empresas nacionais, incluindo o agronegócio, agora, como sexta economia mundial, a vidraça do Brasil ganhou muito mais destaque e certamente o número de estilingues direcionados para ela tende a aumentar. Portanto, a palavra-chave é produtividade. O ano novo está no seu terceiro dia. Ao trabalho, pois, brasileiros.

## CHARGE




## cartas redacao.rn@dabr.com.br

Para enviar sua opinião para a seção CARTAS, escreva para o e-mail ou envie correspondência para o endereço abaixo. Lembramos que o conteúdo é de inteira responsabilidade de seus autores.

DIÁRIO DE NATAL / REDAÇÃO
Av. Bacharel Tomaz Landim, 1042 - Jardim Lola. CEP 59104-000 S. G. do Amarante - RN

### Raridades do cangaço brasileiro

Caro Sérgio Vilar, parabenizo-o pela reportagem *Raridades do cangaço brasileiro* (**Diário de Natal**, *Muito*, 03.01.2012) e confirmo teu acerto em colocar que "Escrito pelo paraibano Pedro Baptista (1876-1937), livro talvez tenha sido o primeiro a tratar temática". É que, realmente, este livro não foi o primeiro a tratar desta temática - CANGAÇO - nem o primeiro a falar sobre Lampião. Em 1926 foi publicado na Parahyba o livro *LAMPEÃO*, de Érico d'Almeida, pela gráfica do jornal *A UNIÃO*. É a primeira biografia erudita do "rei do cangaço". O livro teve uma 2ª edição 70 anos após, em 1996. Além do que, nos melhores trabalhos sobre o tema, há referências bibliográficas sobre o livro *Cangaceiros do Nordeste*. Saudações e promissor 2012. **Kydelmir Dantas**, da Sociedade Brasileira de Estudos do Cangaço, em Mossoró, por e-mail.

### TV e Direção

Gostaria de utilizar o espaço de cartas para alertar as autoridades de trânsito quanto ao uso de TV em carros. Ora, se é proibido usar o celular ao dirigir, pois dizem que atrapalha o motorista desviando sua atenção, então o que dizer do uso de TV na painel dianteiro dos carros? Essa atitude não é passiva de uma punição? Vamos fiscalizar e proibir o uso, para nossa segurança. **Marcos Antonio**, por e-mail.

### Dúvida cruel

Enquanto o mundo está em alerta com as ameças de bloqueio à navegação e até de destruir o maior porta-aviões norte-americano, que está no golfo, em retaliação ao providente bloqueio econômico americano, além da suposta ou quase provável ameaça de bomba atômica iraniana, alguns líderes latino-americanos ovacionarão o tal Ahmadinejad, numa visita que ele fará neste fim de semana. Trata-se de uma demonstração clara de pouca racionalidade e atroz incompetência. O mais fervoroso deles é o Chávez que, a cada teste com míssil, como o ocorrido nos últimos dias, vibra de tal maneira que põe até pronunciamento do iraniano na TV estatal. Eu não sei como o "cabeça-de-pano" não vem ao Brasil. Uns dizem que é porque a presidenta Dilma fez algumas supostas críticas à violação dos direitos humanos no Irã; já há quem fale que as críticas são fruto do descumprimento da remessa de milhões de dólares para projetos "bilaterais". Eu fico com a segunda opção, porque em 2009, ocasião dos tais acordos, o Lula (paz e amor?) o recebeu com pompas e mais pompas. Para completar, o Hugo Chávez está atribuindo a incidência de câncer em alguns líderes da America do Sul a uma substância radioativa emitida por falsas câmeras de TV dos americanos. **Kildare Johnson**, por e-mail.

DIÁRIO de NATAL

Presidente: GLADSTONE VIEIRA BELO | Vice-Presidente: JOEZIL BARROS | Diretor Geral: GUILHERME MACHADO

Diretor Institucional: Deliomar Soares | Editora Executiva: Juliska Azevedo

**ENDEREÇO:**
Av. Bacharel Tomaz Landim, 1042 — Jardim Lola, São Gonçalo do Amarante - RN — CEP: 59.104-000 — PABX: 0xx84 4009.0166

**Sucursal**
São Paulo (SP): 0xx11 3045.4921
Rio de Janeiro (RJ): 0xx21 2263.1945

**Representantes**
Distrito Federal: 0xx61 3201.0071
Ceará: 0xx85 3264.0576
Pernambuco: 0xx81 3326.7188

D.A Press Multimídia
**Atendimento para venda e pesquisa de imagens: Pessoalmente:** segunda a sexta, das 10h às 14h. **Email e telefone:** segunda a sexta, das 10h às 22h / sábados e feriados, das 12 às 18h. **Email:** dapress@dabr.com.br. **Telefones:** (61) 3214.1575 / 1582 Fax: (61) 3214.1583

| | | |
|---|---|---|
| MARKETING | | 4009-0181 |
| ADMINISTRAÇÃO | | 4009-0166 |
| ATENDIMENTO | | |
| ASSINANTE | Capital | 4009-0220 |
| | Interior | 4009-0220 |
| COMERCIAL | | 4009-0173 |
| CLASSIFICADOS | | 4009-0200 |

**BALCÃO DE ANÚNCIOS:**
Av. Deodoro, Lj. 7, Galeria Solar - Cidade Alta - 3201-8568

| VENDA AVULSA | |
|---|---|
| Telefone | 4009-0237 |
| Rio Grande do Norte | R$ 1,00 |
| Outros Estados | R$ 3,30 |

DIÁRIOS ASSOCIADOS | ANJ Associação Nacional de Jornais

**COMO ENTRAR EM CONTATO COM O DIÁRIO DE NATAL**
Redação: 0xx84 4009.0150 / Circulação: 0xx84 4009.0220 / Marketing: 0xx84 4009.0181

Labim/UFRN



# Feliz 2012

**Frei Betto**
Escritor

Desejo um feliz ano novo em que, se Deus quiser, todas as crianças, ao ligarem a TV, recebam um banho de Mozart, Pixinguinha e Noel Rosa; aprendam a diferença entre impressionistas e expressionistas; vejam espetáculos que reconstituem a Balaiada, a Confederação do Equador e a Guerra dos Emboabas; e durmam depois de fazer suas orações. Quero um ano novo em que, no campo, todos tenham seu pedaço de terra, onde vicejem laranjas e alfaces, e voejem bem-te-vis entre vacas leiteiras. Na cidade, um teto sob o qual haja um fogão com panelas cheias, a sala atapetada por remendos coloridos, a foto do casal exposta em moldura oval sobre o sofá.

Espero um ano novo em que as igrejas abram portas ao silêncio do coração, o órgão sussurre o cantar dos anjos, a Bíblia seja repartida como pão. A fé, de mãos dadas com a justiça, faça com que o céu deixe de concentrar o olhar daqueles aos quais é negada a felicidade nesta terra. Um feliz ano novo com casais ociosos na arte de amar, o lar recendendo a perfume, os filhos contemplando o rosto apaixonado dos pais, a família tão entretida no diálogo que nem se dá conta de que o televisor é um aparelho mudo e cego num canto da sala.

Desejo um ano novo em que os sonhos libertários sejam tão fortes que os jovens, com o coração a pulsar ideais, não recorram à química das drogas, não temam o futuro nem expressem-se em dialetos ininteligíveis. Sejam, todos eles, viciados em utopia. Espero um ano novo em que cada um de nós evite alfinetar rancores nas dobras do coração e lave as paredes da memória de iras e mágoas; não aposte corrida com o tempo nem marque a velocidade da vida pelos batimentos cardíacos.

Um ano novo para saborear a brevidade da existência como se ela fosse perene, em companhia de ourives de encantos, cujos hábeis dedos incrustam na rotina dos dias joias ternas e eternas. Quero um ano novo em que a cada um seja assegurado o direito ao trabalho, a honra do salário digno, as condições humanas de vida, as potencialidades da profissão e a alegria da vocação. Um novo ano capaz de saciar a nossa fome de pão e de beleza. Rogo por um ano novo em que a polícia seja conhecida pelas vidas que protege e não pelos assassinatos que comete; os presos reeducados para a vida social; e que os pobres logrem repor nos olhos da Justiça a tarja da cegueira que lhe imprime isenção.

Um ano novo sem políticos mentirosos, autoridades arrogantes, funcionários corruptos, bajuladores de toda espécie. Livre de arroubos infantis, seja a política a multiplicação dos pães sem milagres, dever de uns e direito de todos. Espero um ano novo em que as cidades voltem a ter praças arborizadas; as praças, bancos acolhedores; os bancos, cidadãos entregues ao sadio ócio de contemplar a natureza, ouvir no silêncio a voz de Deus e festejar com os amigos as minudências da vida - um leque de memórias, um jogo de cartas, o riso aberto por aquele que se destaca como o melhor contador de piadas.

Desejo um ano novo em que o líder dos direitos humanos não humilhe a mulher em casa; a professora de cidadania não atire papel no chão; as crianças cedam o lugar aos mais velhos; e a distância entre o público e o privado seja encurtada pela ponte da coerência. Quero um ano novo de livros saboreados como pipoca, o corpo menos entupido de gorduras, a mente livre do estresse, o espírito matriculado num corpo de baile, ao som dos mistérios mais profundos.

Desejo um ano novo em que o governo evite que o nosso povo seja afetado pela crise do capitalismo, livre a população do pesado tributo da degradação social, e tome no colo milhões de crianças precocemente condenadas ao trabalho, sem outra fantasia senão o medo da morte. Espero um ano novo cujo principal evento seja a inauguração do Salão da Pessoa, onde se apresentem alternativas para que nunca mais um ser humano se sinta ameaçado pela miséria ou privado de pão, paz e prazer. Um ano novo em que a competitividade ceda lugar à solidariedade; a acumulação à partilha; a ambição à meditação; a agressão ao respeito; a idolatria por dinheiro ao espírito das bem-aventuranças.

Aspiro a um ano novo de pássaros orquestrados pela aurora, rios desnudados pela transparência das águas, pulmões exultantes de ar puro e mesa farta de alimentos despoluídos. Rogo por um ano novo que jamais fique velho, assim como os carvalhos que nos dão sombra, a filosofia dos gregos, a luz do sol, a sabedoria de Jó, o esplendor das montanhas de Minas, a música gregoriana. Um ano tão novo que traga a impressão de que tudo renasce: o dia, a exuberância do mar, a esperança e nossa capacidade de amar. Exceto o que no passado nos fez menos belos e bons.

# O legado do ano que começa

**José Carlos Nunes Barreto**
Professor

"De tudo ficam três coisas: a certeza de que estamos sempre começando, a certeza de que precisamos continuar e a certeza de que seremos interrompidos antes de terminar. Portanto, devemos fazer da interrupção um caminho novo, da queda, um passo de dança, do medo uma escada, do sonho uma ponte, da procura um encontro" (Fernando Pessoa). Certos anos nunca terminam: 1968 foi um deles, e este escriba era um adolescente de 17 anos à época daquela transformação social empreendida pelos babyboomers com o woodstock, e a tríade sexo , drogas e rock n, roll. 2001, com o ataque e destruição das Torres Gêmeas, foi outro ícone. E 2011, 10 anos depois, com a crise econômica do mundo desenvolvido, somado à Primavera Árabe, nos transmite a mesma sensação de que um noyo tempo de mudanças está apenas começando.

Uma era de oportunidades e de transformações que nos colocam desafios como nação, que enumero: primeiro, realizar um a revolução educacional; segundo, uma revolução sanitária, em paralelo com a revolução sociológica que a partir de reformas estruturais desaguarão na implantação da igualdade social (as reformas tributária ,política e fiscal), pois não queremos repetir a Grécia de 2011. Em terceiro, seria desejável a construção de um marco de gestão ambiental no país, como bechmarking para o mundo, aproveitando nossas vantagens comparativas inatas. Sobre esse tema é relevante lembrar a Rio +20, que se realizará em 2012 com temas caros ao mundo, como as medidas necessárias para evitar maiores desastres climáticos com o aumento da temperatura da Terra.

Vale lembrar que a construção de Belo Monte vai em sentido contrário a esse paradigma, haja vista seu planejamento ter acontecido antes da agudização dos eventos do clima. E não será agora, depois de este governo ter jogado goela abaixo da sociedade essa obra, cujos impactos sociais e ambientais sequer são conhecidos em sua totalidade, que grupos econômicos ligados à mídia impressa e eletrônica queiram calar o debate, que deveria ter acontecido democraticamente antes de se tomar a decisão da construção. Infelizmente a maior parte da inteligência nacional não foi ouvida para proporcionar inovações e opções melhores que essa solução do século passado, e com custos menores. Há que se lutar pela consolidação da reforma do Judiciário, não permitindo retrocessos no controle externo desse poder pela Procuradoria do CNJ. É preciso aplicar a Lei Ficha Limpa.

Se quisermos, poderemos fazer em cinco anos a principal revolução necessária ao país, a educacional, e para isso precisaremos de menos recursos e energia do que estamos devotando à Fifa para realização da Copa de 2014, vide os acordos ora realizados no Congresso Nacional para a votação de leis específicas, muitas delas deletérias ao arcabouço institucional e jurídico da nação, como o favorecimento de acionistas de cervejarias através de venda de álcool em estádios. Tudo isso para uma entidade transnacional amoral e metida em escândalos de corrupção?

A revolução sanitária é simples de ser feita e, com ela, deixaríamos de gastar vários bilhões de dólares por ano com o SUS. Basta sanearmos as cidades brasileiras,construindo estações de tratamento de água e esgoto, além de aterros sanitários. Essas metas estratégicas farão girar a economia e os resultados ficarão para sempre como marcos favoráveis às atuais e futuras gerações de brasileiros, em vez dos elefantes brancos em que se converterão vários estádios de futebol agora construídos.

**Lembramos que o conteúdo dos artigos remetidos ao Diário de Natal é de inteira responsabilidade de seus autores.**

## DIÁRIO DE NATAL *na história*

### HÁ 64 ANOS

**Segunda, 5 de Janeiro de 1948**

A Birmânia conquista a sua independência. Na hora ficada pelas autoridades, foi hasteado o pavilhão vermelho-azul com seis estrelas no novo Estado Independente da Birmânia, no edifício do Parlamento, do qual foi arrancada a bandeira britânica. O chefe do governo, Sr. Thaki Enu declarou: "separamo-nos sem ódio, amistosamente, da Grã-Bretanha, que nos mantinha sob o seu domínio.

### HÁ 63 ANOS

**Quarta, 5 de Janeiro de 1949**

Aviões guarda-costas de Miami tentam localizar o avião DC-3 que desapareceu terça-feira da semana passada no mar de São José de Porto Rico, com 30 passageiros a bordo, inclusive 23 portoriquenhos que regressavam dos Estados Unidos, depois das férias de Natal, com suas famílias.

### HÁ 45 ANOS

**Quinta, 5 de Janeiro de 1967**

O governador Walfredo Gurgel inaugurará amanhã, a linha de transmissão de energia que liga Macaíba a São Gonçalo do Amarante e também a rede de distribuição na cidade de São Gonçalo do Amarante. As inaugurações da linha de transmissão e da energia de Paulo Afonso em São Gonçalo do Amarante estão previstas para as 20 horas.

### HÁ 40 ANOS

**Quarta, 5 de Janeiro de 1972**

A França foi homenageada pela Prefeitura através da aviadora Maryse Bastié, pioneira que há trinta anos realizou a travessia do Atlântico na rota Paris-Dakar-Natal. A homenagem se concretizou com a inauguração de uma rua no bairro de Boa Sorte, denominada Maryse Bastié. O Prefeito Ubiratan Galvão ao sancionar a lei que batizou a rua acolheu sugestão do senhor Antônio Félix, Presidente da Câmara Municipal.

### HÁ 34 ANOS

**Quinta, 5 de Janeiro de 1978**

O Presidente Ernesto Geisel convocou a Executiva Nacional da Arena para comunicar oficialmente a indicação do seu sucessor e do futuro vice-presidente da República. Será indicado presidente o general João Batista de Oliveira Figueiredo e o atual governador de Minas Gerais, Aureliano Chaves será o seu companheiro de chapa para vice-presidente.

### HÁ 24 ANOS

**Terça, 5 de Janeiro de 1988**

Milhares de católicos natalenses participaram da festa da peregrinação da imagem original de Nossa Senhora de Fátima em Natal, onde ela permaneceu por quase 24 horas, quando foi transportada de automóvel para João Pessoa. Por onde Nossa Senhora de Fátima passava era recebida com emoção. Todos queriam ver de perto a imagem, guardar lembranças de sua passagem por Natal. Afinal, a primeira vez em que Nossa Senhora de Fátima fez peregrinação pelo Estado foi há 34 anos. A imagem, cuja estátua tem 1,20m de altura, 40cm e 13Kg, em peregrinação pelo Brasil, foi trazida ao País como parte das comemorações do atual Ano Mariano.

Labim/UFRN



EDITOR >> Jorge Moraes (jorgemoraes.rn@dabr.com.br)

Fotos: Ford/Divulgação




# Do Brasil para o mundo

**EcoSport é o primeiro modelo Ford fabricado na América Latina e vendido globalmente**

Taciana Goés / Enviada especial*
tacianagoes.pe@dabr.com.br

**Brasília** - Pelo menos 100 mercados comercializarão a nova geração do EcoSport, que vem sendo desenhada e estudada desde 2009 pela equipe de engenharia e design da planta baiana. O modelo é o primeiro carro da Ford concebido na América Latina e que será vendido globalmente. Não foram anunciados os investimentos no novo produto, mas R$ 2,8 bilhões do investimento total de R$ 4,5 bilhões serão injetados nas fábricas do Nordeste (Camaçari e Horizonte) até 2015. O utilitário esportivo compacto é o mais novo produto One Ford, que nasce para os mercados emergentes, com diferenças apenas na motorização.

O design realmente surpreendeu. As formas lembram o conceito Evos, apresentado no fim de 2011, em Frankfurt. O veículo tem dimensões maiores que o atual e traz no DNA a plataforma do New Fiesta, de acordo com o chefe de design da Ford, João Marcos de Oliveira Ramos.

A grade frontal trapezoidal é bem robusta e elevada, lembrando sutilmente os traços do Kia Sportage. As lanternas ganharam reforço em Led - não se sabe ainda se será apenas na versão topo de linha. Suas linhas são fluidas e dinâmicas, trazendo o novo conceito Kinetic da Ford, com superfícies mais refinadas.

Na traseira, as lanternas invadem a tampa do porta-malas, com o suporte do estepe (talvez uma das únicas referências do atual EcoSport). A abertura do porta-malas continua na lateral, mas a maçaneta ficou mais discreta, embutida na lanterna direita. O acabamento externo do modelo é contrastante com a versão anterior. A atual geração, que já vendeu mais de 700 mil unidades até agora, sairá de cena com a chegada do novo modelo.

No chassi, a estabilidade ganhou reforço e parece resolver a segurança nas velocidades acima de 100 km/h. O teto pintado de preto, apresentado no protótipo, pode ser aguardado na versão topo de linha, que deve confrontar com outras categorias. As versões de entrada devem bater pesado no Renault Duster, Citroën AirCross, etc. E como nada da motorização foi abordado, especula-se que o motor Sigma 1.6 flex esteja entre as possibilidades, além de um mais forte 2.0.

## Mistério

A Ford faz mistério quanto ao interior, equipamentos e itens de série, mas dá para observar uma ampliação no espaço interno, principalmente para motorista e passageiro, nos bancos da frente. O câmbio automático deve ser disponibilizado, assim como a tração 4x4. "Posso afirmar que o interior do novo EcoSport, quando for revelado, será tão surpreendente e bem acabado como o exterior. Ele é uma parte muito importante do espírito convidativo do produto", diz J. Mays, vice-presidente de Design e chefe criativo da Ford.

O EcoSport é o primeiro carro concebido pela Ford na América Latina que será vendido globalmente. "Estamos invertendo o processo. Agora é um carro do Brasil que vai para o mundo", afirma o presidente da Ford Brasil e Mercosul, Marcos de Oliveira. Pelo menos mais dois produtos globais da marca poderão ser aguardados em 2012, mas não se sabe onde serão as suas plantas. "A engenharia brasileira é uma tendência mundial e está participando ativamente do presente e do futuro da Ford", confirma Marcos de Oliveira. Para o ministro de Ciência e Tecnologia, Aluísio Mercadante, a cultura baiana estará presente, de alguma maneira, no EcoSport. "Este carro vai levar a lambada, o Olodum e o axé para o mundo".

*A jornalista viajou a convite da Ford

LINHA DO TEMPO

## Um desbravador brasileiro



**2003 -** Em março, a Ford lança o EcoSport, criando um novo segmento no Brasil, o de utilitários esportivos compactos de produção nacional. A ideia do EcoSport nasceu em pesquisas realizadas em 1998 e foi desenvolvida pelo setor de engenharia da Ford Brasil em cinco diferentes países. Ele foi lançado com três opções de motorização: Zetec 1.0 e 1.6 e o Duratec 2.0 de 16V. Todos com tração 4x2 e câmbio manual de cinco marchas à frente.



**2004 -** A Ford amplia a gama do EcoSport ao lançar a versão 4x4 para a motorização 2.0. Trata-se do primeiro veículo com a opção de tração nas quatro rodas em modo automático ou bloqueado produzido no Brasil. Esteticamente, a única mudança foi um adesivo como termo 4WD na lateral do utilitário.



**2005/2006 -** Chega a linha EcoSport a motorização bicombustível (Flex) na versão 1.6l. Ainda em 2005, a Ford lança a versão Freestyle do EcoSport para linha 2006. Ela traz itens de personalização com acabamento diferenciado. Também surgiu neste ano a opção de câmbio automático para versão top. Apesar da ampliação da gama, o EcoSport ainda não havia passado por nenhuma reestilização significativa em seu design.



**2007/2008 -** O EcoSport passa pela primeira reestilização em seu design com a adoção de novos apliques de plástico e itens que deixaram o utilitário ainda mais esportivo. A dianteira do veículo foi a parte mais modificada. Os faróis ficaram menos "quadrados" e o para-choque e a grande frontal totalmente reformulados. No início de 2009, o modelo atingiu a marca de 500 mil unidades produzidas no Brasil.



**2010/2011 -** Ainda líder do segmento no mercado nacional, o EcoSport passa por uma nova reestilização - essa mais discreta. Somente a grade frontal foi modificada e o nome EcoSport foi acrescentado na parte frontal do capô do veículo. Ele passou a oferecer três anos de garantia sem limite de quilometragem. Neste ano o SUV compacto da Ford ganhou seu primeiro grande concorrente no segmento, quando a Renault lançou o Duster.

(Bruno Vasconcelos)



Na traseira, as lanternas invadem a tampa do porta-malas, com o suporte do estepe

Labim/UFRN





JORGE MORAES
jorgemoraes.rn@dabr.com.br

# AUTO MOTOR

## Multiplicar 2012

O ano começa diferente. Aliás, o de 2011 foi bom para o nosso time do Vrum e espero que janeiro ofereça continuidade para o mercado que deverá multiplicar 365 dias em grandes lançamentos para a indústria. Sem contar que outubro, de 24 até o dia 4 de novembro, vamos nos mudar para São Paulo, na maior cobertura do Salão do Automóvel do Brasil, evento que se tornou um dos mais importantes do mundo. E tudo já começou ontem com a première do EcoSport 2013. Janeiro também guardará surpresas como o nascimento da Chevrolet S10 Colorado, o início das vendas do novo Civic, sem contar nossa primeira investida internacional, o Naias - North American International Auto Show, aqui no Vrum e na tela do Automotor. Amigos leitores, saúde, fé, perseverança, equilíbrio, sabedoria e segurança. E o dinheiro, Jorge? Me perguntaram quando estava finalizando o comentário. Respondo o seguinte: é só trabalhar que o resultado financeiro aparece. Feliz 2012.

**Banho**
A Ford tinha motivos para antecipar a estreia da nova geração do EcoSport no Brasil. Aqui no Rio Grande do Norte, nos últimos dois meses de 2011, o Renault Duster vendeu praticamente o dobro do que o SUV da Ford.

**Fôlego**
Enquanto o recém-lançado modelo da Renault vendeu 70 unidades na soma dos dois últimos meses no RN, o EcoSport emplacou apenas 37 unidades, segundo dados da Fenabrave. Com a apresentação de seu novo produto global, ontem, a Ford deve diminuir um pouco o fôlego dos franceses da Renault.

**Evoque**
Virou febre entre os firmas da cidade. Os playboys querem um Evoque de todo jeito. O carro ganha em popularidade para outro fenômeno emergente, o Hyundai Veloster.

**Detroit**
Na próxima semana, a expectativa do setor dos esporte-utilitários de médio porte estará voltada para a apresentação do novo Hyundai IX45, ou melhor escrevendo, o novo Santa Fé 2013.

**E o novo Siena?**
Está na boca do forno. Deverá surgir depois das cinzas do carnaval. A Fiat acertou tudo do carro, que é maior comparado ao atual modelo e virá com conteúdo extra para atender a demanda de exigências da novas classe C e B.

## O voo da Ford

**Eles não querem, com a nova geração do EcoSport, recuperar o espaço que já perderam para a Renault. Aliás, querem reescrever a história e evitar o avanço do Duster no segmento que os norte-americanos radicados no Brasil dominaram no mês a mês desde 2003.**



Ford/Divulgacao

# Vitória do quadrado

**Fiat Uno bate recorde de vendas em dezembro e fecha 2011 na frente do Gol no RN**

Bruno Vasconcelos
brunovasconcelos.rn@dabr.com.br

"Aos 45 do segundo tempo". Essa expressão tão conhecida no futebol - que faz referência aos minutos finais de uma partida - serve muito bem para explicar como foi que o Fiat Uno conseguiu superar o até então imbatível Gol da Volkswagen no mercado potiguar. Até o mês de novembro, o hatch da Volks reinava na liderança entre os carros mais vendidos no estado. Somente em dezembro o modelo da Fiat conseguiu a virada ao registrar seu melhor mês de vendas no ano, com 348 unidades emplacadas. Aliás, nenhum carro vendeu tanto em um único mês no RN, como o Uno vendeu em dezembro.

Um dos motivos que podem explicar essa virada nas vendas aqui no estado foi a promoção que a Fiat fez em dezembro com o Uno antigo, agora chamado de Mille. Com um bônus de R$ 1.500, o compacto da Fiat saía por R$ 21.990.

Apesar de conseguir a virada só em dezembro, o Uno já vinha superando o Gol nas vendas mensais desde setembro (ver quadro). O "quadrado" da Fiat fechou o ano com 2.844 unidades vendidas contra 2.738 do Gol, uma diferença de 106 unidades. Na terceira posição no ranking potiguar ficou o Celta com 2.366 emplacamentos, seguido pelo Corsa Sedã (2.277), Siena (1.217), Palio (1.000), Fox (994), Corolla (830), Agile (771) e Ka (746).

### "Goleada"

Já no cenário nacional o Gol não teve dificuldade para emplacar a 25ª vitória consecutiva e segue com o título de carro mais vendido no Brasil. O modelo da Volks fechou o ano com 293.454 unidades emplacadas, o que dá uma média de mais de 800 carros vendidos por dia (contando dias úteis, feriados e finais de semana). A segunda posição ficou com o Fiat Uno, que vendeu 273.537 unidades, uma média de aproximadamente 750 carros emplacados por dia. E mesmo sem ter o modelo mais vendido do país, a Fiat conseguiu manter, pelo 10º ano consecutivo, a liderança geral nas vendas no país com 754.276 automóveis e comerciais leves emplacados.

No ranking dos mais vendidos, o Chevrolet Celta ficou em terceiro lugar com 149.044 modelos vendidos. Ele é seguido pelo "irmão" de três volumes, o Corsa Sedã, que emplacou 125.777 unidades em 2011. Na sequência do top 10 vem o Palio (105.974), Fox (102.826), Siena (90.167), Voyage (87.210), Fiesta (86.204) e Sandero (81.780).



Marlos Ney Vidal/EM/D.A Press

Modelo da Fiat teve 348 unidades emplacadas no último mês do ano

**OS MAIS VENDIDOS NO RN**

| Modelo | Jan | Fev | Mar | Abr | Mai | Jun | Jul | Ago | Set | Out | Nov | Dez | Total |
|---|---|---|---|---|---|---|---|---|---|---|---|---|---|
| Uno | 226 | 246 | 246 | 191 | 203 | 182 | 247 | 297 | 219 | 203 | 236 | 348 | **2844** |
| Gol | 235 | 229 | 268 | 216 | 210 | 196 | 282 | 316 | 178 | 156 | 218 | 234 | **2738** |
| Celta | 95 | 177 | 219 | 154 | 138 | 214 | 164 | 209 | 180 | 176 | 296 | 344 | **2366** |
| Corsa Sedã | 169 | 185 | 188 | 222 | 196 | 169 | 194 | 197 | 252 | 136 | 171 | 198 | **2277** |
| Siena | 96 | 131 | 99 | 87 | 100 | 121 | 140 | 85 | 87 | 74 | 103 | 94 | **1217** |
| Palio | 62 | 62 | 70 | 53 | 40 | 58 | 75 | 74 | 60 | 98 | 120 | 228 | **1000** |
| Fox | 103 | 113 | 85 | 55 | 72 | 35 | 61 | 85 | 74 | 87 | 95 | 129 | **994** |
| Corolla | 61 | 70 | 55 | 62 | 62 | 63 | 63 | 63 | 95 | 66 | 90 | 80 | **830** |
| Agile | 69 | 79 | 68 | 52 | 63 | 49 | 79 | 66 | 72 | 55 | 54 | 65 | **771** |
| Ka | 68 | 92 | 65 | 69 | 53 | 46 | 74 | 65 | 53 | 31 | 66 | 64 | **746** |

**OS MAIS VENDIDOS NO BRASIL**

| Modelo | Jan | Fev | Mar | Abr | Mai | Jun | Jul | Ago | Set | Out | Nov | Dez | Total |
|---|---|---|---|---|---|---|---|---|---|---|---|---|---|
| Gol | 23059 | 20989 | 24492 | 22304 | 26981 | 27427 | 25884 | 27201 | 24590 | 21958 | 24352 | 24231 | **293454** |
| Uno | 16913 | 21470 | 23137 | 22179 | 24263 | 25430 | 24929 | 24946 | 22168 | 20849 | 23001 | 24263 | **273537** |
| Celta | 8168 | 9989 | 14044 | 13077 | 13382 | 13414 | 12072 | 12554 | 13664 | 11162 | 12920 | 14603 | **149044** |
| Corsa Sedã | 8815 | 9334 | 9375 | 10368 | 12580 | 11540 | 10768 | 11184 | 11084 | 9244 | 10262 | 11229 | **125777** |
| Palio | 6519 | 7358 | 9406 | 7977 | 7771 | 8469 | 8845 | 9285 | 7726 | 8820 | 10573 | 13099 | **105794** |
| Fox | 9355 | 10742 | 9841 | 7455 | 7545 | 4345 | 7333 | 9688 | 8557 | 8080 | 9421 | 10469 | **102826** |
| Siena | 6682 | 10162 | 7972 | 7230 | 9402 | 8749 | 7815 | 6975 | 5951 | 5321 | 7126 | 6785 | **90167** |
| Voyage | 6165 | 5742 | 5931 | 6639 | 7609 | 8097 | 8549 | 8969 | 7490 | 6346 | 7397 | 8292 | **87210** |
| Fiesta | 6549 | 6994 | 9392 | 9599 | 8499 | 8320 | 7639 | 7034 | 6328 | 5676 | 8895 | 8902 | **86204** |
| Sandero | 3529 | 5171 | 5566 | 6670 | 5447 | 5998 | 8688 | 8693 | 8721 | 7848 | 8067 | 7382 | **81780** |

Fonte: Fenabrave

Labim/UFRN



# classificados

## PARA ANUNCIAR LIGUE: 4009-0200

### 1.1 Areia Preta

**1 IMÓVEIS Compra e Venda**

**1.1 Apartamento**

**Areia Preta**

**2 QUARTOS**

**PERES & PERES IMÓVEIS** - C.1607. F.4006-0207. Apto beira-mar, com 2/4 + dep de empregada, andar alto, aprox 80m2.R$ 250mil. AV-00599

**CAIO FERNANDES** - C.1191. F.4008-0001. Plantão sáb/dom/ feriados das 8 as 17 hs. www.caiofernandes.com.br. Apto de frente p/o mar, 180m2, 2/4 sd 1 st + dep, sl p/2 amb, wc, coz, ár serv, 1 vg gar, ár lazer. RR 305 mil. à vista ou Financ. APV.20916

**4 QUARTOS ou +**

**PERES & PERES IMÓVEIS** - C.1607. F.4006-0207. Apto tot decorado e ambientado, vista p/mar, 4/4 snd 3 ste c/ closet e arms, salas visita/estar e jantar, var, copa/coz c/ arm, dep emp, wc e ár serv, lavand, desp, 3 vg gar, ld somb, ár lzer comp c/ sauna med 180m2, R$ 880 mil. APC-000307/11

**Barro Vermelho**

**2 QUARTOS**

**CAIO FERNANDES** - C.1191. F.4008-0001. Plantão sáb/dom/ feriados das 8 as 17 hs. www.caiofernandes.com.br. apto em ótima localiz, 56m2, 2/4 sdo 1ste, sla para 2amb, coz c/ armar, ar de serviço, 1vga de gar, exc ar de lazer. R$ 220 mil. a vista ou CEF. APV20971

**3 QUARTOS**

**PERES & PERES IMÓVEIS** - C.1607. F.4006-0207. Cond Orion 3/4 snd 1 suit, 86m2, elev, arms, bonito apto 2 vag gar R$ 260 mil. AV-02267.

**PERES & PERES IMÓVEIS** - C.1607. F.4006-0207. 2/4 sdo 1 ste, sla, coz, pisc, 1 gar, 2 elev, slao fest, 56m2. R$ 170 mil. AV 02063

**CAIO FERNANDES** - C.1191. F.4008-0001. Plantão sáb/dom/ feriados das 8 as 17 hs. www.caiofernandes.com.br. Apto c/100m2 3/4 sd 1 st, + dep, sl p/2 amb, wc, coz, 2 vgs gar, ár lazer. R$ 350 mil. á vista ou CEF. mediante sinal. APV 20679.

**4 QUARTOS ou +**

**CAIO FERNANDES** - C.1191. F.4008-0001. Plantão sáb/dom/ feriados das 8 as 17 hs. www.caiofernandes.com.br. Bom Apto 230m2, 4/4 sd 2 sts + dep, 2 sls, wc, coz c/arm, 2 vgs, ár lazer. R$ 650 mil. á vista ou Financ. APV 20817.

**Candelária**

**2 QUARTOS**

**CAIO FERNANDES** - C.1191. F.4008-0001. Plantão sáb/dom/ feriados das 8 as 17 hs. www. caiofernandes.com.br. Apto com entrega 30 dez, 57m2, 2/4 sdo 1ste, sla p/ 2amb, wc, coz, ar de serv, 1vga gar. R$ 228mil. A vista ou repasse. APV 20778

**3 QUARTOS**

**PERES & PERES IMÓVEIS** - C.1607. F.4006-0207. Apto c/ 96m2, 3/4 snd 1 suit + dep emp, árm em todos cômodos. Área lzer comp, 2 vag. Pode ser financ. R$ 290 mil. AV.02277.

**CAIO FERNANDES** - C.1191. F.4008-0001. Plantão sáb/dom/ feriados das 8 as 17 hs. www. caiofernandes.com.br. apto c/ 157m2, 3/4 sdo 1 ste, sla p/ 3amb, coz c/ armar, ar de serviço, 2vgs de gar, ar de lazer. R$ 440mil. a vista ou financiado. APV 20819

IMOBILIÁRIA CAIO FERNANDES
DESDE 1992 | CRECI-RN 1191/J
Fone - 4008-0001

### 1.1 Candelária

**CAIO FERNANDES** - C.1191. F.4008-0001. Plantão sáb/dom/ feriados das 8 as 17 hs. www. caiofernandes.com.br. ótimo apto, exc localiz com 2/4 sdo 1 ste, sla para 2amb, coz, 1vga gar, ótima ar de lazer. R$ 180mil. a vista ou financiado. APV 20936

**CAIO FERNANDES** - C.1191. F.4008-0001. Plantão sáb/dom/ feriados das 8 as 17 hs. www. caiofernandes.com.br. Apto semi-novo, c/ 56m2, c/ 2/4 sd 1ste, sla p/ 2amb, wc, coz, ar de serv, 1vga de gar, ar de lazer. R$ 175mil. A vista ou financiado. APV20913

**3 QUARTOS**

**PADRÃO IMÓVEIS** - C.1454. F:3606-4000. sl p/2 ambs, var, 3 sts, copa/coz, dep compl, nasc, churrasq, 2 vgs, pisc, playg. R$ 340 mil. AP01633.

**PADRÃO IMÓVEIS** - C.1454. F:3606-4000. Sl p/2 ambs, 2/4, coz, nasc, qto revest, qdr poliesp, gar. R$ 140 mil. AP02285.

**4 QUARTOS ou +**

**PERES & PERES IMÓVEIS** - C.1607. F.4006-0207. Apto., quitado, reformado, 4/4 snd 2 ste, closet, var, sls estar/visita, dep emp, ár. serv, 2 elev, 2 unid p/ and, ár. lzer comp, 3 vag ga, piso em porcelanato med 144m2 R$ 480 mil. APC.000231/11

**PERES & PERES IMÓVEIS** - C.1607. F.4006-0207. Solar Paradizo ótm apto 4 suit + escrit, 3 vag, ár lazer comp, ld somb, 296m2 , 1 por andar R$ 750 mil. AV-02216.

**CAIO FERNANDES** - C.1191. F.4008-0001. Plantão sáb/dom/ feriados das 8 as 17 hs. Apto bom, no Bairro Latino, reform, 90m2, 3/4 + dep, sl p/2 amb, coz, ár serv, 1 vg gar, ár ótim localiz. R$ 175 mil. à vista ou CEF. APV. 20894. www.caiofernandes.com.br

**CAIO FERNANDES** - C.1191. F.4008-0001. Plantão sáb/dom/ feriados das 8 as 17 hs. www. caiofernandes.com.br. Bom apto c/ 260m2, 4stes + dep, sla p/ 4amb, coz com arm, ar de serviço, 3vgs de gar, ar de lazer. R$ 750mil. A vista ou financiamento. APV20461

**Capim Macio**

**2 QUARTOS**

**CAIO FERNANDES** - C.1191. F.4008-0001. Plantão sáb/dom/ feriados das 8 as 17 hs. www. caiofernandes.com.br. Bom apto, com 52m2m 2/4 sdo 1ste, sla p/ 2amb, coz amer, wc, ar de serviço, 1vga gar, ar de lazer. R$ 180mil. A vista ou financiado. APV 20943

**CAIO FERNANDES** - C.1191. F.4008-0001. Plantão sáb/dom/ feriados das 8 as 17 hs. www. caiofernandes.com.br. apto c/ 70m2, 2/4 sdo 1ste, sla para 2amb, wc coz com armar, ar de serviço, 1vga de gar, ar de lazer. R$ 185mil. A vista ou financiado. APV 20784

**CAIO FERNANDES** - C.1191. F.4008-0001. Plantão sáb/dom/ feriados das 8 as 17 hs. www. caiofernandes.com.br. Bom apto, com 228m2, 3stes + dep, 4slas, coz c/ armar, ar de serviço, 2vgs gar, ar de lazer. R$ 550mil. a vista ou financiado. APV 20820

**CAIO FERNANDES** - C.1191. F.4008-0001. Plantão sáb/dom/ feriados das 8 as 17 hs. www. caiofernandes.com.br. Apto com 94m2, 3stes + dep, sla p/ 2amb, var, coz, ar de serviço, 2vgs gar. Exc localiz, ótima ar de lazer. R$ 240mil. + saldo devedor. APV 20968

**CAIO FERNANDES** - C.1191. F.4008-0001. Plantão sáb/dom/ feriados das 8 as 17 hs. www. caiofernandes.com.br. Apto em ótima localiz, 3/4 sdo 1ste + dep, sla p/ 2amb, wc, coz c/ armar, ar de serviço, 2vgs de gar, ar de lazer. a vista ou financiafo. Apenas R$ 350mil. APV 20790

**CAIO FERNANDES** - C.1191. F.4008-0001. Plantão sáb/dom/ feriados das 8 as 17 hs. www. caiofernandes.com.br. Bom apto c/ 100m2, 3/4 sdo 2stes + dep, sla p/ 2amb, wc, coz com armar, 2vgs de gar. Ótima localiz. R$ 325mil. A vista ou financiado. APV 20906

**CAIO FERNANDES** - C.1191. F.4008-0001. Plantão sáb/dom/ feriados das 8 as 17 hs. www. caiofernandes.com.br. Apto em exc localiz, 3stes + dep, sla p/ 3amb, wc, coz, 2vgs gar, ar de lazer. R$ 500mil. A vista. APV20868

### 1.1 Capim Macio

**PADRÃO IMÓVEIS** - C.1454. F:3606-4000.Sl p/2 amb, var, 3 ste, closet, copa/coz, ar serv, dep comp bar, churrasq, 1 vag, pisc, playgr, qdr poliesp R$ 400 mil. AP01512.

**PADRÃO IMÓVEIS** - C.1454. F:3606-4000.Sl p/2 amb, 3 ste, closet, copa/coz, dep compl, hidro, nasc, churrasq, 2 vgs. R$ 550 mil. AP02084.

**Cidade Alta**

**2 QUARTOS**

**REIS MAGOS** C.1328. F: 3222.4480/3211.2355. Grande Oportunidade! Porto Potengi: var, sla 2 amb, 2/4, wc soc, coz. ár. serv, dep. comp, gar. p/1 car, R$ 135 mil, 80m2.

**Cidade da Esperança**

**2 QUARTOS**

**REIS MAGOS** C.1328. F: 3222.4480/3211.2355. Cond. Solar das Nações: sla, 2/4 sdo 1 ste, wc soc, coz. c/arms, ár. serv, gar. p/1 car. R$ 120 mil.

**CAIO FERNANDES** - C.1191. F.4008-0001. Plantão sáb/dom/ feriados das 8 as 17 hs. www. caiofernandes.com.br. .Bom apto, 57m2, 2/4, sl p/ 2 amb, wc, coz, 1vg gar, ár. lzer R$ 100 mil. à vista. APV 19918.

**Cidade Satélite**

**2 QUARTOS**

**CAIO FERNANDES** - C.1191. F.4008-0001. Plantão sáb/dom/ feriados das 8 as 17 hs. www. caiofernandes.com.br. Bom apto com 2/4 + dep, sla p/ 2amb, coz, ar de serviço, 1vga gar. R$ 155mil. A vista ou CEF. APV 20904

**CAIO FERNANDES** - C.1191. F.4008-0001. Plantão sáb/dom/ feriados das 8 as 17 hs. www. caiofernandes.com.br. Apto em ótima localiz, 60m2, 2stes, sla p/ 2amb, wc, coz, 1vga gar, ar de lazer. A vista. R$ 170mil. APV20889

**PADRÃO IMÓVEIS** - C.1454. F:3606-4000. sl p/2 ambs, 2/4 snd 1 ste, copa/coz, mobil, nasc, gar, churrasq, R$ 220 mil. AP02259

**3 QUARTOS**

**TEC IMOBILIÁRIA** - C.1718. F.9981-0538. Apto no Edf. D Antônio, 2/4 + 1 reversível: com pisc. R$ 140 mil. (Próx da UFRN).

**REIS MAGOS** C.1328. F: 3222.4480/3211.2355. Residencial I Cristo Redentor: sla 4 ambs, sla. interna, 3/4 sdo tdos ste c/arms, coz. c/arms, ár. serv, dep. compl, capela gar p/2 cars, 200m2, R$ 480 mil.

**PERES & PERES IMÓVEIS** - C.1607. F.4006-0207. Cond Ilha de Vera Cruz 3/4 snd 3 suit, 1 reversível, 2 vag gar, exc área lzer, demais dep sombra, vista p/ o pq das dunas R$ 470 mil. APC-000178/11

**PERES & PERES IMÓVEIS** - C.1607. F.4006-0207. Apto c/ 3 ste c/ arms, sl, var, copa/coz c/ arm, dep emp, wc e ár. serv, 2 vag gar, ld somb, med 106m2 R$ 330 mil. APC-000168/11

**CAIO FERNANDES** - C.1191. F.4008-0001. Plantão sáb/dom/ feriados das 8 as 17 hs. www. caiofernandes.com.br. Apto novo com 2/4 sdo 1 ste, sla p/ 2amb, wc soc, coz. c/arms, ár. serv, gar. p/1 car. R$ 120 mil.

**CAIO FERNANDES** - C.1191. F.4008-0001. Plantão sáb/dom/ feriados das 8 as 17 hs. www. caiofernandes.com.br. Apto em ótima localiz, 3/4 sdo 1ste + dep, sla p/ 2amb, coz c/ armar, 1vga de gar, ar de lazer. R$ 240mil. A vista ou financiado. APV20947

**CAIO FERNANDES** - C.1191. F.4008-0001. Plantão sáb/dom/ feriados das 8 as 17 hs. www. caiofernandes.com.br. Apto novo, 56m2, 2/4 sdo 1 ste, sla p/ 2amb, wc, coz, ar de serviço, ar de lazer, 1vga gar. R$ 210mil. A vista. APV20964

**Dix-Sept Rosado**

**3 QUARTOS**

**PERES & PERES IMÓVEIS** - C.1607. F.4006-0207. .Torres Amintas Barros c/ 3 suit snd 1 reversível, demais depend, novo, 2 vag gar, exc área lzer R$ 280 mil. AV.02261.

**Emaús**

**2 QUARTOS**

**CAIO FERNANDES** - C.1191. F.4008-0001. Plantão sáb/dom/ feriado das 8 as 17 hs. www. caiofernandes.com.br. Ótimo apto, c/ 2/4 sdo 1ste, sla p/ 2amb, wc, coz, ar de serviço, 1vga gar, ar de lazer. R$ 120mil. A vista ou financiado. APV20983

**Lagoa Nova**

**2 QUARTOS**

**JM CORRETOR DE IMÓVEIS** - C.1959. F.9966-0834/8828-4614. Vende-se Apart exc loc, 2/4, and méd, ld somb, sl + var, coz granil wc serv, pso ceram, á. lzer, sl fest, vig 24 hs, elev, piscina, churrasq, 1 vg gar, ár. 60m2. R$ 155 mil. APV.4070(asp) www. imoveisempre.com.br.

### 1.1 Lagoa Nova

**REIS MAGOS** C.1328. F: 3222.4480/3211.2355. Villagio de Roma: sla, 2/4, wc soc, coz, ár. de serv, gar p/1 car. R$ 160 mil.

**PERES & PERES IMÓVEIS** - C.1607. F.4006-0207. Apto., c/ 2 suit c/ arm, sl estar, var, coz americ c/ arm e banc em granito, ár. serv, ld sombra, 1 vg gar, ár. lzer, med 56m2 R$ 200 mil. APC. 000266/11

**PERES & PERES IMÓVEIS** - C.1607. F.4006-0207. Apto c/ 2 suit, coz c/ arms, ár. serv, sl estar c/ arms, var, 2 elev, 4 unid por andar, med 58m2, 1 vaga gar, ár. lzer R$ 190 mil. APC-000232/11

**PERES & PERES IMÓVEIS** - C.1607. F.4006-0207. Plano 100 da Rui Barbosa todo reformado pso porcelanatao, sl g, 2/4, sl ampliada, 2 vag gar, R$ 200 mil AV.02296.

**CAIO FERNANDES** - C.1191. F.4008-0001. Plantão sáb/dom/ feriados das 8 as 17 hs. www. caiofernandes.com.br. Apto em ótima localiz, 58m2, 2/4 sdo 1ste, sla p/ 2amb, coz c/ armar, 1vga de gar, ar de lazer. R$ 240mil. A vista ou financiado. APV20947

**CAIO FERNANDES** - C.1191. F.4008-0001. Plantão sáb/dom/ feriados das 8 as 17 hs. www. caiofernandes.com.br. Bom apto, com 2/4 + dep, sla p/ 2amb, coz, ar de serviço, 1vga gar. R$ 155mil. A vista ou CEF. APV 20904

**CAIO FERNANDES** - C.1191. F.4008-0001. Plantão sáb/dom/ feriados das 8 as 17 hs. www. caiofernandes.com.br. ótm apto c/ 170m2, 3 ste + dep, sl p/ 3 amb, lavabo, coz c/ arm, ár serv, 2 vg gar, ár lzer R$ 550 mil à vista ou CEF. APV.19238.

**Neópolis**

**2 QUARTOS**

**CAIO FERNANDES** - C.1191. F.4008-0001. Plantão sáb/dom/ feriados das 8 as 17 hs. www. caiofernandes.com.br. Bom apto, c/ 67m2, 2/4 sdo 1ste, sla, wc, coz c/ armar, ar de serviço, 1vga de gar. R$ 110mil. A vista ou financiado. APV20950

**CAIO FERNANDES** - C.1191. F.4008-0001. Plantão sáb/dom/ feriados das 8 as 17 hs. www. caiofernandes.com.br. Apto 49m2, 2/4, sla, wc, coz, ar de serv, 1vga de gar, quadra. Apenas R$ 75mil. A vista. APV20834

**PADRÃO IMÓVEIS** - C.1454. F:3606-4000. sl, var, 2/4 snd 1 ste, coz, churrasq, gar, pisc, sl fest, qdr.poliesp, 56m2. R$ 120 mil. AP00461

**PADRÃO IMÓVEIS** - C.1454. F:3606-4000. Sl p/ 2 amb, var, 2/4 snd 1 ste, coz gar,churrasq, pisc, qdr poliesp . R$ 140mil. AP00578

**PADRÃO IMÓVEIS** - C.1454. F:3606-4000. Apto, sl p/2 amb, 2/4, coz, desp, escrit, poente, gar. R$ 100 mil. AP02217.

**3 QUARTOS**

**PERES & PERES IMÓVEIS** - C.1607. F.4006-0207. Apto, novo, ao lado do Makro andar alto, ár. lzer comp, vista p/ pq das dunas, 3/4 snd 1 suit, dep emp, escrit, 2 vag gar R$ 330 mil aceita proposta. AV-02103

**CAIO FERNANDES** - C.1191. F.4008-0001. Plantão sáb/dom/ feriados das 8 as 17 hs. www. caiofernandes.com.br. Bom apto 3/4 snd 1 suit + dep, sl p/ 2 amb, wc, coz, ár serv, 1 vg gar, ár. lzer R$ 190 mil a vista ou financiad. APV.20743

**Nova Descoberta**

**3 QUARTOS**

**CAIO FERNANDES** - C.1191. F.4008-0001. Plantão sáb/dom/ feriados das 8 as 17 hs. www. caiofernandes.com.br. Bom apto, 67M2, 3/4 snd 1 ste, sl p/ 2 amb, coz c/ arm, ár serv, 1 vg gar, R$ 120 mil à vista ou financiado. APV. 20993

### 1.1 Lagoa Nova

**CAIO FERNANDES** - C.1191. F.4008-0001. Plantão sáb/dom/ feriados das 8 as 17 hs. www. caiofernandes.com.br. Apto em exc localiz, 186m2, 3stes + dep, sla, coz, 2vgs de gar. R$ 600mil. A vista ou CEF. APV20903

**PADRÃO IMÓVEIS** - C.1454. F:3606-4000. sl p/2 ambs, 3/4 snd 1 ste, closet, copa/coz, 2vgs, pisc, playgr, R$ 375 mil. AP02260

**PADRÃO IMÓVEIS** - C.1454. F:3606-4000. sl p/2 ambs, 3/4 snd 1 ste, copa/coz, dep. comp, nasc, 2vgs, R$ 340 mil. AP02244

**Morro Branco**

**2 QUARTOS**

**MELO ESCRIT. IMOB. CRECI 836** F.:9973.3958 Plantão todos os dias, até às 18:00hs. Vendo aptos. 2/4 sendo 1 suíte, sala, coz, wc social, serv, varanda, elevador, 1 gar, churrasq. forno e depos. 62m2. Entrega imediata. Preço R$ 175 mil.

**PERES & PERES IMÓVEIS** - C.1607. F.4006-0207. Apto. em ótm loc 2/4 snd 1 suit, ár. lzer, 56m2, R$ 160 mil. AV-02201.

**CAIO FERNANDES** - C.1191. F.4008-0001. Plantão sáb/dom/ feriados das 8 as 17 hs. www. caiofernandes.com.br. Bom apto, 80m2, 2/4 snd 1 ste, sl lp/ 2 amb, wc, coz c/ arm, ár serv, 2 vg gar R$ 330 mil à vista ou CEF. APV. 19702.

**3 QUARTOS**

**CAIO FERNANDES** - C.1191. F.4008-0001. Plantão sáb/dom/ feriados das 8 as 17 hs. www. caiofernandes.com.br. ótm apto c/ 170m2, 3 ste + dep, sl p/ 3 amb, lavabo, coz c/ arm, ár serv, 2 vg gar, ár lzer R$ 550 mil à vista ou CEF. APV.19238.

**Neópolis**

**2 QUARTOS**

**CAIO FERNANDES** - C.1191. F.4008-0001. Plantão sáb/dom/ feriados das 8 as 17 hs. www. caiofernandes.com.br. Bom apto, c/ 67m2, 2/4 sdo 1ste, sla, wc, coz c/ armar, ar de serviço, 1vga de gar. R$ 110mil. A vista ou financiado. APV20950

**CAIO FERNANDES** - C.1191. F.4008-0001. Plantão sáb/dom/ feriados das 8 as 17 hs. www. caiofernandes.com.br. Apto 49m2, 2/4, sla, wc, coz, ar de serv, 1vga de gar, quadra. Apenas R$ 75mil. A vista. APV20834

**PADRÃO IMÓVEIS** - C.1454. F:3606-4000. sl, var, 2/4 snd 1 ste, coz, churrasq, gar, pisc, sl fest, qdr.poliesp, 56m2. R$ 120 mil. AP00461

**PADRÃO IMÓVEIS** - C.1454. F:3606-4000. Sl p/ 2 amb, var, 2/4 snd 1 ste, coz gar,churrasq, pisc, qdr poliesp . R$ 140mil. AP00578

**PADRÃO IMÓVEIS** - C.1454. F:3606-4000. Apto, sl p/2 amb, 2/4, coz, desp, escrit, poente, gar. R$ 100 mil. AP02217.

**3 QUARTOS**

**PERES & PERES IMÓVEIS** - C.1607. F.4006-0207. Apto, novo, ao lado do Makro andar alto, ár. lzer comp, vista p/ pq das dunas, 3/4 snd 1 suit, dep emp, escrit, 2 vag gar R$ 330 mil aceita proposta. AV-02103

**CAIO FERNANDES** - C.1191. F.4008-0001. Plantão sáb/dom/ feriados das 8 as 17 hs. www. caiofernandes.com.br. Bom apto 3/4 snd 1 suit + dep, sl p/ 2 amb, wc, coz, ár serv, 1 vg gar, ár. lzer R$ 190 mil a vista ou financiad. APV.20743

**Nova Descoberta**

**3 QUARTOS**

**CAIO FERNANDES** - C.1191. F.4008-0001. Plantão sáb/dom/ feriados das 8 as 17 hs. www. caiofernandes.com.br. Bom apto, 67M2, 3/4 snd 1 ste, sl p/ 2 amb, coz, ár serv, R$ 110 mil à vista. APV.20665

**Nova Parnamirim**

**2 QUARTOS**

**PERES & PERES IMÓVEIS** - C.1607. F.4006-0207. Apto Res. Port do Alto, 2/4 s/1 ste, demais dep, som, novo, ár lazer compl, 1 vgs de gar. R$ 165 mil. APC. 0000203/11.

**PERES & PERES IMÓVEIS** - C.1607. F.4006-0207. Renascence, antigo Uruaçu, andar alto, ar de lazer completa, 77m2, 2stes, 1vga de gar. R$ 160mil. AV 02051

**CAIO FERNANDES** - C.1191. F.4008-0001. Plantão sáb/dom/ feriados das 8 as 17 hs. www. caiofernandes.com.br. Apto novo, c/ 77m2, 2/4 snd 1 ste, sl p/ 2 amb, coz, ár serv, 1 vg gar, ár lazer, R$ 185 mil à vista. APV. 21026

**CAIO FERNANDES** - C.1191. F.4008-0001. Plantão sáb/dom/ feriados das 8 as 17 hs. www. caiofernandes.com.br - Apto com 58m2, 2/4, sla p/ 2amb, coz, ar de serviço, ar de lazer, 1vga gar. R$ 98mil. A vista ou financiado. APV 20974

**PADRÃO IMÓVEIS** - C.1454. F:3606-4000. sl p/ 2 amb, 3/4, snd 1 ste, copa, coz, nasc, bar, gar, churrasq, pisc, playg. R$ 135 mil. AP02119.

**3 QUARTOS**

**PERES & PERES IMÓVEIS** - C.1607. F.4006-0207. Apto., novo 3/4 snd 1 suit, copa, ár serv, 1 vaga gar, otm acab med 77,50m2 R$ 140 mil. APC.000233/11

**CAIO FERNANDES** - C.1191. F.4008-0001. Plantão sáb/dom/ feriados das 8 as 17 hs. www. caiofernandes.com.br. Não perca essa oportunidade. Aptos na Abel Cabral e Amintas Barros. Aptos c/ 3/4 + suite. Preços diferenciados. Confira esta oferta. Ligue p/ Caio Fernandes e se informe c/ um de nossos Corretores de plantão. Estamos de plantão todos os dias, inclusive finais de semana e feriado. www.caiofernandes.com.br

**CAIO FERNANDES** - C.1191. F.4008-0001. Plantão sáb/dom/ feriados das 8 as 17 hs. www. caiofernandes.com.br - oportunidade. Exc apto no Galdina Barbosa 183m2 c/ 3 ste + dep, sl p/ 3 am, var, lavb, coz, 2 vg gar cob. otm vista p/ Ponta Negra. Voce não pode perder essa. R$ 450 mil e ainda aceita financ. bancário. APV.20658.

**CAIO FERNANDES** - C.1191. F.4008-0001. Plantão sáb/dom/ feriados das 8 as 17 hs. www. caiofernandes.com.br - apto c/ 75 m2, 3/4 snd 1 ste, s p/ 2 amb, coz, ár serv, ar. lzer, 2 vg gar, á.lazer. áR$175 mil à vista. APV.20966

**CAIO FERNANDES** - C.1191. F.4008-0001. Plantão sáb/dom/ feriados das 8 as 17 hs. www. caiofernandes.com.br - apto novo, 3/4 snd 1 ste, s p/ 2 amb, coz, ár serv, 1 vg gar,áR$ 145 mil à vista/ CEF. APV.20901

**CAIO FERNANDES** - C.1191. F.4008-0001. Plantão sáb/dom/ feriados das 8 as 17 hs. www. caiofernandes.com.br - apto 3/4 snd 1 ste, s p/ 2 amb, coz, ár serv, ar. lzer, 1 vg gar,áR$195 mil à vista/Financ. APV.20922

**PADRÃO IMÓVEIS** - C.1454. F:3606-4000. sl p/ 2 amb, 3/4 snd 1 ste, copa/coz, dep compl, nasc, 2 vgs, churrasq, pisc, playg, qdr poliesp. R$ 210 mil. AP02101.

**PADRÃO IMÓVEIS** - C.1454. F:3606-4000. sl p/ 2 amb, 2/4, coz, nasc, gar. R$ 100 mil. AP01921.

**4 QUARTOS ou +**

**REIS MAGOS** C.1328. F: 3222.4480/3211.2355. Cond. Alphaville: cond. fechado c/sla, 3/4 sdo 1 ste, wc soc, coz, ar serv, gar p/1 car. R$ 210 mil

### 1.1 Parnamirim

**Parnamirim**

**2 QUARTOS**

**CAIO FERNANDES** - C.1191. F.4008-0001. Plantão sáb/dom/ feriados das 8 as 17 hs. www. caiofernandes.com.br. apto, ótm loc, 2/4, sl p/ 2 amb, wc,coz, ár serv, 1 vg gar, R$ 75 mil à vista ou financiado. APV.20438.

**Petrópolis**

**2 QUARTOS**

**ESCRIT.IMOB.CARLOS CUNHA** C.1073.F.:3211-3252/4646. 1 ste c/arm, escrit, var, pisc, sl fest, gar, portão elet. R$ 160 mil (quitado)

**3 QUARTOS**

**ESCRIT.IMOB.CARLOS CUNHA** C.1073.F.:3211-3252/4646.3/4 (sdo 1 st), Sl em "L", coz, dep. compl, var, escrit, 3 elev, gar p/2 autos. R$ 360 mil (quitado)

**PERES & PERES IMÓVEIS** - C.1607. F.4006-0207 Amplo apto vista p/ mar, 240m2, 3 ste (1 master) ampla sl p/ 3 amb, escrit (reversível) coz/copa c/ arms, dep emp comp, ár serv, var c/vista p/ mar, rio potengi e ponte nova, piso granito verde ubatuba, sancas em gesso, arms emb em exc estado, 3 vg gar no pilotis. Exc loc R$ 900 mil.APC-0000303/11

**JM CORRETOR DE IMÓVEIS** - C.1959. F.9966-0834/8828-4614. vende-se apart 3 suit (arms) and médio , 1 sl p/ 2 amb (sanca) coz (arms) ar serv, entrad serv, 2 vg gar, sl fest, sombra, churrasq, ár. privat 151m2 R$ 230 mil. APV. 5020(an). www.imoveisempre.com.br.

**PERES & PERES IMÓVEIS** - C.1607. F.4006-0207. Apto, excel bem conserv, 3/4 s/1 ste, c/closet e arm, sl visita/jantar, var, coz c/arm, 2 elev, 2 unidades p/andar, dep em, wc, ár serv, lado sombra, med 125 m2. R$ 320 mil. ac proposta. APC.0000226/11.

**CAIO FERNANDES** - C.1191. F.4008-0001. Plantão sáb/dom/ feriados das 8 as 17 hs. www. caiofernandes.com.br. Bom apto, 120m2, 3/4 sndo 1 ste + dep emp, sl p/2 ambs, coz, ár serv, 2 vg gar, sl fest, R$ 490 mil a vista ou financiado. APV.20942.

**CAIO FERNANDES** - C.1191. F.4008-0001. Plantão sáb/dom/ feriados das 8 as 17 hs. www. caiofernandes.com.br. Apto ótm localiz, 98m2, 3/4 sndo 1 ste+dep, sl p/2 ambs, wc, coz, ár serv, 2 vg gar, ár.lazer. Por R$ 330 mil a vista/financiado. APV.20870

**4 QUARTOS ou +**

**CAIO FERNANDES** - C.1191. F.4008-0001. Plantão sáb/dom/ feriados das 8 as 17 hs. www. caiofernandes.com.br. Bom apto, 140m2, 4/4 sndo 2 sts, sl p/2 ambs, coz, ár serv, 1 vg gar, R$ 320 mil a vista. APV.20830

**Planalto**

**2 QUARTOS**

**CAIO FERNANDES** - C.1191. F.4008-0001. Plantão sáb/dom/ feriados das 8 as 17 hs. www. caiofernandes.com.br. Bom apto, 50m2, 2/4, sl p/2 amb, wc, coz, ár serv, 1 vg gar.Apenas R$ 85 mil. a vista ou CEF APV 19829

**Ponta Negra**

**1 QUARTO**

**CAIO FERNANDES** - C.1191. F.4008-0001. Plantão sáb/dom/ feriados das 8 as 17 hs. www. caiofernandes.com.br. Apto 40m2, bonita vista, 1/4, sl, wc, ár.serv, 1vg gar, r.lazer. R$ 140 mil a vista. APV.20970

### 1.1 Ponta Negra

**2 QUARTOS**

**CAIO FERNANDES** - C.1191. F.4008-0001. Plantão sáb/dom/ feriados das 8 as 17 hs. www. caiofernandes.com.br. Exc apto 58m2, 2/4 sd 1 st, sl p/2ambs, wc, coz c/arm, ár.lazer. R$ 280 mil a vista. APV.20978

**CAIO FERNANDES** - C.1191. F.4008-0001. Plantão sáb/dom/ feriados das 8 as 17 hs. www. caiofernandes.com.br. Apto, 2/4 sd 1 ste, sl p/ 2ambs, coz, wc, R$ 200 mil a vista. APV.20871

**3 QUARTOS**

**CAIO FERNANDES** - C.1191. F.4008-0001. Plantão sáb/dom/ feriados das 8 as 17 hs. www. caiofernandes.com.br. Ótimo apto, 3/4 sd 1 ste + dep, sl p/2ambs, var, coz, wc, ár serv,ár lazer. R$ 290 mil. Analisa proposta. APV. 20980

**CAIO FERNANDES** - C.1191. F.4008-0001. Plantão sáb/dom/ feriados das 8 as 17 hs. www. caiofernandes.com.br - Apto 94m2, 3/4 sd 1 ste, sl p/ 2ambs, wc, coz c/arm, 2vg gar, r.lazer. R$ 260 mil a vista ou financiado. APV. 20937

**San Vale**

**2 QUARTOS**

**PADRÃO IMÓVEIS** - C.1454. F:3606-4000. sl p/2 ambs, var, 2/4 snd 1 ste, copa/coz, nasc, gar, churrasq, pisc, playgr, qdr poliesp. R$ 170 mil. AP02265.

**Tirol**

**2 QUARTOS**

**JM CORRETOR DE IMÓVEIS** - C.1959. F.9966-0834/8828-4614. Vende-se apart, perto tudo, 2/4 sdo 1 ste, and, méd ldo somb, sl + var, wc soc, blindex, coz, arm, ár serv, pso cerm, ficam 2 splits, ár lazer, s.festas, vig 24hrs, elev, pisc, churrasq, 1 vg gar, ár 54m2. R$ 170 mil.APV.3199 (ac). www. imoveisempre.com.br

**PERES & PERES IMÓVEIS** - C.1607. F.4006-0207. Apto. 2 qtos. sdo. 1 ste, demais dep, sombra, novo, 1vg gar. R$ 190 mil. AV. 02206.

**PERES & PERES IMÓVEIS** - C.1607. F.4006-0207. Apto c/ 2/4 snd 1 suite, coz, ár serv ár. lazer med 55m2, ótm loc, R$ 200 mil. APC-0000330/11

**CAIO FERNANDES** - C.1191. F.4008-0001. Plantão sáb/dom/ feriados das 8 as 17 hs. www. caiofernandes.com.br. Bom apto c/90m2, 2/4 sd 1 ste, sl p/2 amb, coz, wc, ár serv, 1 vg gar. R$ 200 mil á vista ou financiado. APV. 20866

**CAIO FERNANDES** - C.1191. F.4008-0001. Plantão sáb/dom/ feriados das 8 as 17 hs. www. caiofernandes.com.br. Bom apto c/54m2, 2/4 sd 1 ste, sl p/2 amb, coz, wc, ár serv, 1 vg gar, ár lazer. R$ 220 mil á vista. APV.20961

**CAIO FERNANDES** - C.1191. F.4008-0001. Plantão sáb/dom/ feriados das 8 as 17 hs. www. caiofernandes.com.br. Bom apto c/57m2, 2/4 sd 1 ste, sl p/2 amb, coz, wc, ár serv, 1 vg gar, R$ 240 mil á vista. APV.20958

**PADRÃO IMÓVEIS** - C.1454. F:3606-4000. sl p/2 ambs, 2/4 snd 1 ste, coz, hidro, nasc, churrasq, gar, pisc, playg. R$ 200 mil. AP02040

**PADRÃO IMÓVEIS** - C.1454. F:3606-4000. sl p/2 ambs, 2/4 snd 1 ste, copa/coz, nasc, bar, churrasq, gar, pisc, playgr, R$ 260 mil. AP02258

IMOBILIÁRIA CAIO FERNANDES
DESDE 1992 | CRECI-RN 1191/J
Fone - 4008-0001

Labim/UFRN



## 1.1 Tirol

### 3 QUARTOS

**MELO ESCRIT. IMOB. CRECI 836** F.:9973.3958 Plantão t/os dias, até às 18h. EDIFÍCIO POENTE DO TIROL. apto.601. 3qtos ( 1 suíte) e demais dep. Entrega imediata. R$ 345.000,00 negociável.

**REIS MAGOS** C.1328. F: 3222.4480/3211.2355. Cond. Manairama: Sla, 3/4 wc soc, coz, ár. serv, dep., comp, gar p/1 car, R$ 150 mil.

**PERES & PERES IMÓVEIS** - C.1607. F.4006-0207. Apto c/ 3/4 snd 1 suite, e 2 semi-suit, arms nos quartos e na coz, ld sombra, sl p/ 2 amb, 2 vg gar, ár lzer comp, med 98m2 R$ 360 mil. APC-0000326.

**PADRÃO IMÓVEIS** - C.1454. F:3606-4000. sl p/2 ambs, 3/4 snd 2 sts, closet, copa/coz, dep compl, nasc, 2 vgs, pisc, playgr. R$ 510 mil. AP01994.

**PADRÃO IMÓVEIS** - C.1454. F:3606-4000. Apto, sl p/2 amb, 2/4 snd 1 ste, coz, nasc, bar, gar, churrasq, pisc, playg. R$ 240 mil. AP01975.

**PADRÃO IMÓVEIS** - C.1454. F:3606-4000. sl p/2 ambs, 3 sts, closet, coz, dep compl, gar, pisc. R$ 390 mil. AP02212.

**PADRÃO IMÓVEIS** - C.1454. F:3606-4000. sl p/2 ambs, 3/4 snd 1 st, coz, nasc, gar, sl fest. R$ 148 mil. AP01666..

### 4 QUARTOS ou +

**JM CORRETOR DE IMÓVEIS** - C.1959. F.9966-0834/8828-4614. Vende-se apart, exc, otm localiz, 3 suit, and méd alto, ld somb, suit mast (arms + blindex) sala 2 amb (sanc) lavb, var, copa coz (arms) ár serv dep comp, ent serv, pso ceram vitrif, ficam móveis fixos (arms) ar lazer: sl fust, vig 24 hrs, elev, 4 vg gar, ár 179m2 R$ 350 mil. APV.3197(mta) )www. imoveisempre.com.br

### Zona Norte

### 2 QUARTOS

**A.S CONSULTORIA IMOBILIÁRIA** - C.1647. F.3662-1919. Jardim Iola - apto com sla, 2/4, coz, wc, gar.

## 1.2 Casa

### Alecrim

### 4 QUARTOS ou +

**PERES & PERES IMÓVEIS** - C.1607. F.4006-0207. Excel. casa c/6/4 sd 3 sts, copa/coz c/arm, ár serv, wc, 2 sl, var, 2 gar. R$ 220 mil ac proposta. CV-02223.

### Barro Vermelho

### 3 QUARTOS

**CAIO FERNANDES** - C.1191. F.4008-0001. Plantão sáb/dom/ feriados das 8 as 17 hs. Csa bem localiz, ter 10x27, 3/4 sd 1 ste + dep, sl p/2 amb, wc, coz, ár serv, dep emp, 2 vgs gar. R$ 290 mil. á vista ou CEF. CAV 20497 .www. caiofernandes.com.br

**CAIO FERNANDES** - C.1191. F.4008-0001. Plantão sáb/dom/ feriados das 8 as 17 hs. Csa excel p/esc, c/3/4, 2 sls, coz c/arm, area serv, depós, 2 vg gar. R$ 370 mil. á vista ou CEF. CAV 20156 .www. caiofernandes.com.br

### 4 QUARTOS ou +

**CAIO FERNANDES** - C.1191. F.4008-0001. Plantão sáb/dom/ feriados das 8 as 17 hs. Csa bem localiz, 4/4, 2 sls, wc, coz, ár serv, 1 vg gar cob, R$ 230 mil á vista ou CEF. CAV 20620 .www. caiofernandes.com.br

### Candelária

### 3 QUARTOS

**CAIO FERNANDES** - C.1191. F.4008-0001. Plantão sáb/dom/ feriados das 8 as 17 hs. casa ótima bem localiz, 3/4 sd 2 sts + dep, sl p/2 amb, wc, coz c/arm, ár serv. 4 vgs gar. R$ 490 mil a vista ou CEF. CAV20684. www. caiofernandes.com.br

**CAIO FERNANDES** - C.1191. F.4008-0001. Plantão sáb/dom/ feriados das 8 as 17 hs. casa em excel localiz c/3/4 sl p/2 amb, wc, coz, ár serv, 2 vgs. gar. R$ 260 mil á vista ou Financ.CAV20911. www.caiofernandes.com.br

## 1.2 Candelária

**CAIO FERNANDES** - C.1191. F.4008-0001. Plantão sáb/dom/ feriados das 8 as 17 hs. casa bem localiz, c/3/4 sd 1 ste + dep, sl 2 amb, coz, ár serv, 5 vgs. bar. R$ 450 mil. á vista ou CEF. CAV20. 678. www.caiofernandes.com.br

**PADRÃO IMÓVEIS** - C.1454. F:3606-4000. Sla p/ 2ambs, var, 3/4 sdo 1ste, coz, dep comp, nasc, 2vgs. R$260mil.CA01693

**PADRÃO IMÓVEIS** - C.1454. F:3606-4000. Sla p/ 2ambs, 4/4 sdo 2ste, closet, copa/coz, nasc, 2vgs. R$ 350mil.CA1619

### 4 QUARTOS ou +

**PERES & PERES IMÓVEIS** - C.1607. F.4006-0207. Casa resid c/ 6/4 sdo 3 suit, sl, copa coz, c/ arm, var, dep emp, desp, ar serv, wc serv, pergolado, ld somb, 2 vg gar, gradeada, 200m2 R$ 350 mil. CAC-219/11

### Capim Macio

### 3 QUARTOS

**CAIO FERNANDES** - C.1191. F.4008-0001. Plantão sáb/dom/ feriados das 8 as 17 hs. casa, c/3/4 sd 2 sts + dep, 3 sts wc, coz c/arm, ár serv, 3 vgs gar, churrasq. R$ 470 mil á vista ou Financ. CAV19383. www. caiofernandes.com.br

**CAIO FERNANDES** - C.1191. F.4008-0001. Plantão sáb/dom/ feriados das 8 as 17 hs. casa em ótima localiz, 4/4 sd 2 sts, 2 sls, wc, coz c/arm, 4 vgs gar. R$ 780 mil. á vista ou CEF. CAV20920. www.caiofernandes.com.br

**PADRÃO IMÓVEIS** - C.1454. F:3606-4000. Sla p/ 2amb, var, 3ste, sla, closet, copa/coz, dep comp, poente, 3vgs. R$ 450mil. CA01897

### Cidade Satélite

### 3 QUARTOS

**PERES & PERES IMÓVEIS** - C.1607. F.4006-0207.Excel cs toda pintada e reform c/160m2 de ár 3/4 sdo 1 ste, cômodos amplo, terr 12x30, 3 vgs, depósito, pode ser financ. R$ 185 mil. CAC-00121/11

**CAIO FERNANDES** - C.1191. F.4008-0001. Plantão sáb/dom/ feriados das 8 as 17 hs. Boa casa c/3/4 sl p/2 amb, wc, coz, ár serv, 3 vg gar. R$ 250 mil. á vista ou Financ. CAV.20932. www. caiofernandes.com.br

**CAIO FERNANDES** - C.1191. F.4008-0001. Plantão sáb/dom/ feriados das 8 as 17 hs. Boa casa c/3/4 sd 2 sts, sl p/3 amb, coz c/arm, ww, ár serv, 5 vgs gar, R$ 240 mil. .CAV.20907 www. caiofernandes.com.br

**PADRÃO IMÓVEIS** - C.1454. F:3606-4000. Sla p/ 2ambs, 3stes, closet, copa/coz, dep comp, escrit, nasc, churrasq, 2vgs, pisc. R$450mil.CA01620

### Cidade Verde

### 3 QUARTOS

**CAIO FERNANDES** - C.1191. F.4008-0001. Plantão sáb/dom/ feriados das 8 as 17 hs. Casa ótima c/3/4 sd 2 sts + dep, sl p/3 amb, var, lavabo, coz c/arm, ár serv, 2 vgs. gar. R$ 320 mil.CAV. 20880. www.caiofernandes.com. br

**CAIO FERNANDES** - C.1191. F.4008-0001. Plantão sáb/dom/ feriados das 8 as 17 hs. Casa excel em boa localiz 3/4 sd 2 tse, 2 sls, wc, coz, ár serv, 2 vgs gar. R4 220 mil á vista ou CEF. CAV 19828. www.caiofernandes.com. br

**CAIO FERNANDES** - C.1191. F.4008-0001. Plantão sáb/dom/ feriados das 8 as 17 hs. Casa excel em boa localiz 3 sts + dep, 2 sls, coz, ár serv, 4 vg gar, ár lazer. R$ 400 mil. á vista ou CEF. CAV 20514. www.caiofernandes.com. br

### Dix-Sept Rosado

### 2 QUARTOS

**CAIO FERNANDES** - C.1191. F.4008-0001. Plantão sáb/dom/ feriados das 8 as 17 hs. casa c/2/4 sd ste, 2 sls, coz, wc, ár serv, á vista. R$ 180 mil. CAV20622. www.caiofernandes. com.br

### 3 QUARTOS

**CAIO FERNANDES** - C.1191. F.4008-0001. Plantão sáb/dom/ feriados das 8 as 17 hs. Casa c/ 3/4 sdo 1 ste, sl, wc, coz, 3 vgs, gar. R$ 250 mil. á vista ou CEF. CAV.20813. www.caiofernandes. com.br

## 1.2 Emaús

### Emaús

### 3 QUARTOS

**CAIO FERNANDES** - C.1191. F.4008-0001. Plantão sáb/dom/ feriados das 8 as 17 hs. Casa c/terr 10x20, 3/4 sd 2 sts, sl p/2 amb, wc, coz c/arm, ár serv, 2 vgs gar, ár lazer. R$ 300 mil. á vista ou CEF. CAV 20689. www. caiofernandes.com.br

**CAIO FERNANDES** - C.1191. F.4008-0001. Plantão sáb/dom/ feriados das 8 as 17 hs .boa casa, em cond.fech, terr 11x20, 3/4 sd 1 ste, sl p/2 amb, wc, coz, ár serv, álazer. R$ 190 mil. á vista CAV 20.701. www.caiofernandes.com. br

**CAIO FERNANDES** - C.1191. F.4008-0001. Plantão sáb/dom/ feriados das 8 as 17 hs .boa casa, 3/4 sdo 1 ste sl p/2 amb, wc, coz, ár serv, 2 vgs gar. R$ 160 mil. á vista ou CEF. CAV 20.837. www. caiofernandes.com.br

### Igapó

### 4 QUARTOS ou +

**A.S CONSULTORIA IMOBILIÁRIA** - C.1647. F.3662-1919. csa c/ 02 sts, 4/4, coz, qtal, canil, terr, gar p/ 02 car, ar de serv, qt, desp, cer, gesso, gar, lav, ld sombra, cond prox, wc soc. terr med 10x23m2.

### Lagoa Azul

### 2 QUARTOS

**A.S CONSULTORIA IMOBILIÁRIA** - C.1647. F.3662-1919. Csa c/ sla, 2/4, coz, gar, cer, pvc, lav, ld som, wc soc, toda gradeada, terr med 04x06m2

### Lagoa Nova

### 3 QUARTOS

**PERES & PERES IMÓVEIS** - C.1607. F.4006-0207.Casa próx ao Midway Mall, lado sombra, sl ampla, 3/4 sdo 1 ste c/arm, coz c/arm e desp, 2 vgs gar. R$ 320 mil. CAC-0000202/11.

**A.S CONSULTORIA IMOBILIÁRIA** - C.1647. F.3662-1919. csa comerc c/var, sl, coz, 3/4 sd 1 ste, dep, wc soc, prox ao Nordestão da salgado Filho.

**CAIO FERNANDES** - C.1191. F.4008-0001. Plantão sáb/dom/ feriados das 8 as 17 hs.Casa em cond fech, alto padrão, 4/4 sd 2 sts, + dep, sl p/3 amb, lavabo, coz c/arm, ár serv, 2 vgs gar. R$ 1.200 mil. á vista ou Financ. mediante sinal. CAV 20861. www. caiofernandes.com.br

**CAIO FERNÁNDES** - C.1191. F.4008-0001. Plantão sáb/dom/ feriados das 8 as 17 hs.Casa em uma excel localiz, 3/4 sd 1 ste + dep, 3 sls, wc, coz c/arm, área serv, 4 vgs gar. R$ 450 mil. á vista ou CEF.CAV 20855. www. caiofernandes.com.br

**CAIO FERNANDES** - C.1191. F.4008-0001. Plantão sáb/dom/ feriados das 8 as 17 hs.Casa c/3/4 sd 1 ste + 2 dep, 2 sls, ooz, ár serv, 4 vgs gar. R$ 380 mil. á vista ou Financ. CAV 20635. www. caiofernandes.com.br

**CAIO FERNANDES** - C.1191. F.4008-0001. Plantão sáb/dom/ feriados das 8 as 17 hs.Casa 3/4 sd 2 sts + dep, sl p/2 amb, coz c/arm, ár serv, 3 vgs. R$ 700 mil. á vista. CAV 20869. www. caiofernandes.com.br

**CAIO FERNANDES** - C.1191. F.4008-0001. Plantão sáb/dom/ feriados das 8 as 17 hs.Casa em ótima localiz, 3/4, sl, wc, coz, ár serv, á vista ou Financ. R$ 180 mil. CAV 20595. www. caiofernandes.com.br

### 4 QUARTOS ou +

**CAIO FERNANDES** - C.1191. F.4008-0001. Plantão sáb/dom/ feriados das 8 as 17 hs.Casa em boa localiz, terr 20x40, com 4 sts, sl, wc, coz c/arm, ár serv, 5 vgs gar, pisc. R$ 700 mil. Analisa proposta. CAV .20737 www. caiofernandes.com.br

**CAIO FERNANDES** - C.1191. F.4008-0001. Plantão sáb/dom/ feriados das 8 as 17 hs.Casa em boa c/3/4 sd 1 ste + dep, sl p/2 amb, wc, coz, 2 vgs gar, pisc. R$ 600 mil. á vista ou Financ.CAV 20860. www.caiofernandes.com. br

**PADRÃO IMÓVEIS** - C.1454. F:3606-4000. Cs sl p/2 amb, var, 4/4 snd 2 st, closet, copa/coz, dep compl, escrit, poente, 5 vgs, pisc. R$ 430 mil. CA01899.

## 1.2 Lagoa Nova

**PADRÃO IMÓVEIS** - C.1454. F:3606-4000. Sl p/2 amb, 4 ste, closet, copa/coz, escrit, nasc, churrasq, 3 vgs, R$ 460 mil. CA01875

### Mirassol

### 3 QUARTOS

**CAIO FERNANDES** - C.1191. F.4008-0001. Plantão sáb/dom/ feriados das 8 as 17 hs. www. caiofernandes.com.br. Casa em ótima localiz, 3/4 sdo 1 ste + dep, sla p/ 2amb, coz, wc, ar de serv, 2vgs de gar. R$ 290mil. A vista ou CEF. CAV 21018

**CAIO FERNANDES** - C.1191. F.4008-0001. Plantão sáb/dom/ feriados das 8 as 17 hs. www. caiofernandes.com.br. Ótima casa, 2/4 + dep, sl p/3 amb, wc, coz, ár serv, 3 vgs gar. R$ 240 mil. á vista ou CEF. CAV - 20443.

### Monte Belo

### 4 QUARTOS ou +

**PADRÃO IMÓVEIS** - C.1454. F:3606-4000. sla, var, 4stes, closet, coz/copa, dep comp, 2vgs, playground, qdr poliesportiva, 250m2. R$ 600 mil.CA00634

### Morro Branco

### 3 QUARTOS

**CAIO FERNANDES** - C.1191. F.4008-0001. Plantão sáb/dom/ feriados das 8 as 17 hs. www. caiofernandes.com.br. casa, boa, terr 728, super conserv, vent, com 3 sts + dep, sl p/2 amb, coz, wc, ár serv, 5 vgs gar. R$ 630 mil. á vista. CAV 20777.

### Neópolis

### 3 QUARTOS

**CAIO FERNANDES** - C.1191. F.4008-0001. Plantão sáb/dom/ feriados das 8 as 17 hs. www. caiofernandes.com.br. Ótima casa c/4/4 sd 2 sts, 2 sls, wc, coz, ár serv, 4 vgs gar, churrasq. R$ 290 mil. á vista ou Financ. CAV 20897.

## 1.2 Nova Parnamirim

**CAIO FERNANDES** - C.1191. F.4008-0001. Plantão sáb/dom/ feriados das 8 as 17 hs. www. caiofernandes.com.br. Casa nova, c/3/4 sd 1 ste, sl p/2 amb, wc, coz, ár serv, 2 vg gar, R$ 37 mil saldo dev de R$ 132 mil. CAV 20938

**CAIO FERNANDES** - C.1191. F.4008-0001. Plantão sáb/dom/ feriados das 8 as 17 hs. www. caiofernandes.com.br. Casa em cond fech, c/3/4 sd 1 ste, sl p/2 amb, wc, coz c/arm, ár serv, 2 vgs gar, ár lazer. R$ 205 mil. á vista ou Financ. Bancário. CAV 20519.

**CAIO FERNANDES** - C.1191. F.4008-0001. Plantão sáb/dom/ feriados das 8 as 17 hs. www. caiofernandes.com.br. Casa em cond fech, c/3/4 sd 1 ste, sl p/2 amb, wc, coz c/arm, ár serv, 2 vgs gar, ár lazer. R$ 205 mil. á vista ou Financ. Bancário. CAV 20519.

**PADRÃO IMÓVEIS** - C.1454. F:3606-4000. Sla p/ 2ambs, var, 3/4 sdo 1ste, copa/coz, dep comp, nasc, churrasq, 2vgs. R$200mil. CA01910

**PADRÃO IMÓVEIS** - C.1454. F:3606-4000. Sla p/ 2ambs, var, 3/4 sdo 1ste, copa/coz, dep comp, nasc, churrasq, gar, pisc. R$ 330 mil.CA01894

### 4 QUARTOS ou +

**PERES & PERES IMÓVEIS** - C.1607. F.4006-0207.4/4 sdo 2 ste, 1 wc, 2 sla, 2 gar, ar de serv, copa, coz, dep emp, desp, escrt, pergolado, quitado, sl jantar, sl visit, sombra, wc serv, churrasq, jard ext, lavand, pisc, R$ 270 mil. CV 02179

**CAIO FERNANDES** - C.1191. F.4008-0001. Plantão sáb/dom/ feriados das 8 as 17 hs. www. caiofernandes.com.br. Casa c/terr 10x20, 2/4, sl, coz, wc, ár serv, boa localiz. R$ 78 mil. á vista. CAV 20919.

### Pajuçara

### 1 QUARTO

**A.S CONSULTORIA IMOBILIÁRIA** - C.1647. F.3662-1919.9 casas com sla, 1/4, coz, wc (vilas)

### 2 QUARTOS

**A.S CONSULTORIA IMOBILIÁRIA** - C.1647. F.3662-1919. csa c/ sl, 2/4, coz, qtal, terr, var, 2gar, j int, j ext, cer, wc

### Panatis

### 4 QUARTOS ou +

**A.S CONSULTORIA IMOBILIÁRIA** - C.1647. F.3662-1919. csa com sla, 5/4, 2sts, copa, coz, qtal, canil, var, gar p/ 02 carros, ar de serv, cer, laj em baixo, telha cima, agua, luz, cond prox

### Parnamirim

### 2 QUARTOS

**REIS MAGOS** C.1328. F: 3222.4480/3211.2355. Sla, 2/4, wc soc, coz, ár. serv, qtal, gar p/2 carros coberta, jdim c/gramado. Laje plana, 66,62m2. R$ 120 mil valor negociável.

**CAIO FERNANDES** - C.1191. F.4008-0001. Plantão sáb/dom/ feriados das 8 as 17 hs. www. caiofernandes.com.br. Exc casa em cond fech, 2/4, sl p/ 2 amb, coz, ár serv, 1 vg gar. A partir R$ 75 mil (entra no Minha Casa, Minha Vida) a vista ou CEF. CAV. 19707.

### 3 QUARTOS

**CAIO FERNANDES** - C.1191. F.4008-0001. Plantão sáb/dom/ feriados das 8 as 17 hs. www. caiofernandes.com.br. Casa nova, ótima localiz, terr 10x20, c/ 3/4 sdo 1 ste, sala p/ 2amb, coz, wc soc, ar de serv, 1vg gar. Por apenas R$ 98 mil. A vista ou CEF. CAV 19601

**CAIO FERNANDES** - C.1191. F.4008-0001. Plantão sáb/dom/ feriados das 8 as 17 hs. www. caiofernandes.com.br. Casa excel, nova, c/3/4 sd 1 ste, sl p/2 amb, wc, coz, ár serv, 2 vg gar. R$ 100 mil. á vista ou CEF. CAV 20235.

### Parque das Colinas

### 3 QUARTOS

**PERES & PERES IMÓVEIS** - C.1607. F.4006-0207. Exc resid, 1ª qdra, lado somb, 1000m2 de terr 3 sts + esc c/arm, sl p/3 amb, piso grande, muito bem conserv. R$ 600 mil. CAC-0000166/11.

## 1.2 Parque dos Coqueiros

### Parque dos Coqueiros

### 2 QUARTOS

**A.S CONSULTORIA IMOBILIÁRIA** - C.1647. F.3662-1919. csa c/ sla, 2/4 sdo 1 ste, qtal, canil, gar, ar de serv, qt desp, cer, lav, wc soc.

### Planalto

### 2 QUARTOS

**CAIO FERNANDES** - C.1191. F.4008-0001. Plantão sáb/dom/ feriados das 8 as 17 hs. Casa c/terr 10x20, 2/4, sd 1 st, sl, wc, coz, ár serv, 1 vg gar. R$ 120 mil á vista CAV20955. www. caiofernandes.com.br

### 3 QUARTOS

**CAIO FERNANDES** - C.1191. F.4008-0001. Plantão sáb/dom/ feriados das 8 as 17 hs. Casa nova, c/2/4, sl, coz, wc, ár serv, 1 vg gar. R$ 100 mil, á vista ou Financ. CAV 20765. www.caiofernandes. com.br

### Ponta Negra

### 3 QUARTOS

**CAIO FERNANDES** - C.1191. F.4008-0001. Plantão sáb/dom/ feriados das 8 as 17 hs.Casaa c/terr 12x25, 3/4 sd 2 sts + dep, 2 sls, wc, coz c/ar, ár serv, 5 vgs gar. R$ 400 mil á vista ou CEF. CAV20703 www.caiofernandes. com.br

**CAIO FERNANDES** - C.1191. F.4008-0001. Plantão sáb/dom/ feriados das 8 as 17 hs.Casa boa, terr 12x30, bem localiz, 3/4 sd 1 ste, 2 sls, wc, coz, ár serv, á vista ou CEF. R$ 270 mil. CAV20666. www.caiofernandes.com.br

### 4 QUARTOS ou +

**PADRÃO IMÓVEIS** - C.1454. F:3606-4000. sl p/ 2 amb, 4/4 snd 3 sts, closet, copa/coz, dep, comp, escrit, hidro, nasc, 4 vgs, churrasq, pisc. R$ 450 mil. CA01881.

### Potengi

### 2 QUARTOS

**A.S CONSULTORIA IMOBILIÁRIA** - C.1647. F.3662-1919. Csa com 02slas, 2/4 sdo 01 ste, coz, wc, qtal, canil, terr, var, gar p 03 car, ar de serv, qt desp, cer, laje, lav, perg, agua, luz, ld sombra, esq.

### Potilândia

### 3 QUARTOS

**CAIO FERNANDES** - C.1191. F.4008-0001. Plantão sáb/dom/ feriados das 8 as 17 hs. www. caiofernandes.com.br. Casa Exc terr 10x25, excel localiz, 4 sts, sl p/2 amb, coz c/arm, wc, ár serv, 3 vgs gar, próx ao Campus da UFRN, á vista ou Financ. R$ 460 mil. CAV. 20895.

**CAIO FERNANDES** - C.1191. F.4008-0001. Plantão sáb/dom/ feriados das 8 as 17 hs. www. caiofernandes.com.br. Casa em ótima localiz, c/4 sts + dep, sl p/3 amb, coz, wc, ár serv, 20 vgs gar. R$ 580 mil. á vista ou Financ. CAV. 20326.

### 4 QUARTOS ou +

**A.S CONSULTORIA IMOBILIÁRIA** - C.1647. F.3662-1919. csa com sla, 4/4, 4stes, wc, copa, coz, var, 2 terraços, gesso, laje, ld sombra, perg, cond prox

### Praias

### 3 QUARTOS

**REDINHA NOVA** Varanda em L, 3 qtos (1suíte), wc social, despensa., sala, coz.inha, piscina e churrasqueira. Tel.: 3211-2943.

### 4 QUARTOS ou +

**CAIO FERNANDES** - C.1191. F.4008-0001. Plantão sáb/dom/ feriados das 8 as 17 hs. www. caiofernandes.com.br. Praia Jacumã Casa em excel localiz, terr 28x40, beira mar, com 8 sts + 2 dep sl p/3 amb, wc, coz, ár serv, 10 vgs gar. R$ 1.000.000,00. à vista ou CEF. CAV.20732.

## 1.2 San Vale

### San Vale

### 3 QUARTOS

**PERES & PERES IMÓVEIS** - C.1607. F.4006-0207. Casa 3/4 sdo 3 sts, 1 wc, 3 sls, 4 vgs gar, demais dep. R$ 650 mil. CV-02295

### 4 QUARTOS ou +

**PERES & PERES IMÓVEIS** - C.1607. F.4006-0207. Casa resid, bem localiz, boa estrut, ár lazer c/pisc e apoio, c/4 sts, closet, arm, sl visita;jantar, copa/coz c/arm, dep emp, wc e ár serv, perg, 4 vgs gar c/400m2, ár const. R$ 450 mil. CAC-000224/11.

**CAIO FERNANDES** - C.1191. F.4008-0001. Plantão sáb/dom/ feriados das 8 as 17 hs. www. caiofernandes.com.br. casa agradável, c/ótima ár lazer, 4 sts sd 1 c/closet, 2 sls, lavabo, coz c/arm, dep emp, ár serv, 4 vgs gar. R$ 450 mil. á vista ou CEF. CAV 20186

**CAIO FERNANDES** - C.1191. F.4008-0001. Plantão sáb/dom/ feriados das 8 as 17 hs. www. caiofernandes.com.br.Casa ótima, terr 920, 4/4 sd 3 sts + dep, sl p/2 amb, wc, coz, c/arm, ár serv, 7 vgs gar, pisc. R$ 800 mil. á vista. CAV .20208.

### Santa Catarina

### 3 QUARTOS

**A.S CONSULTORIA IMOBILIÁRIA** - C.1647. F.3662-1919. sla, 3/4, coz, terr, var, gar, ld, wc desp, gesso, lav, perg, ld sol, cond prox, esq.

### Soledade

### 2 QUARTOS

**A.S CONSULTORIA IMOBILIÁRIA** - C.1647. F.3662-1919. csa, sl, 2/4, coz, qtal, canil, gar, ár serv, qt desp, cer, lav wc soc.ol, com. prox.

### Tirol

### 2 QUARTOS

**CAIO FERNANDES** - C.1191. F.4008-0001. Plantão sáb/dom/ feriados das 8 as 17 hs. www. caiofernandes.com.br. Casa boa c/terr 10x38, 2/4 + dep, sl p/2 amb, wc, coz c/arm, ar serv, 2 vgs gar, boa localiz. R$ 330 mil á vista ou Financ.CAV.20979..

### 3 QUARTOS

**PADRÃO IMÓVEIS** - C.1454. F:3606-4000. Csa, sl p/2 amb, var, 3/4 snd 1 ste, closet coz, dep comp, escrit, nasc, 4 vgs. R$ 400 mil. CA01679

### 4 QUARTOS ou +

**CAIO FERNANDES** - C.1191. F.4008-0001. Plantão sáb/dom/ feriados das 8 as 17 hs. www. caiofernandes.com.br. Casa em excel localiz, 3 sts, 3 sts, 3 sls, wc, coz c/arm, ár serv, 2 vg gar. R$ 450 mil. á vista ou CEF. CAV. 20424..

### Vale Dourado

### 3 QUARTOS

**A.S CONSULTORIA IMOBILIÁRIA** - C.1647. F.3662-1919. csa c/ sla, 3/4, coz, wc soc, qtal, ar de serv, cer, ld sombra, cond prox, terr med 07x10m2

### Zona Norte

### 2 QUARTOS

**A.S CONSULTORIA IMOBILIÁRIA** - C.1647. F.3662-1919. Jardim Progresso - csa c/ 1 sla, 2/4, 1ste, coz, qtal, gar, ar de serv, disp, lav

### 3 QUARTOS

**A.S CONSULTORIA IMOBILIÁRIA** - C.1647. F.3662-1919. Jardim das Flores - csa com sla (gesso), 3/4 (pvc), coz (gesso), wc lag, qtal, canil, terr, gar, ar de serv, cer, lav, ld sol, cond prox, esq, gradeada+ pt com (com wc, gesso, cer)

### Outras Localidades

**A.S CONSULTORIA IMOBILIÁRIA** - C.1647. F.3662-1919. Angicos - csa c/03 sts, 2/4, coz, qtal, disp, wc, cond prox, ld sol, terr med 142,50x312,00m2

## 1.3 Barro Vermelho

### 1.3 Pontos Comerciais

### Barro Vermelho

**CAIO FERNANDES** - C.1191. F.4008-0001. Plantão sáb/dom/ feriados das 8 as 17 hs. Ponto comercial em otm loc, 650m2. Vale a pena conferir. R$ 700 mil. a vista ou financiado. COV.20330. www.caiofernandes.com.br.

### Lagoa Nova

**CAIO FERNANDES** - C.1191. F.4008-0001. Plantão sáb/dom/ feriados das 8 as 17 hs. Sala comercial em otm loc, 47m2, R$ 210 mil analisa proposta. COV.20881 www.caiofernandes.com.br.

### Parnamirim

**PERES & PERES IMÓVEIS** - C.1607. F.4006-0207. Prédio comercial de esquina, sla, esrit, wc social, terr. 20 x 20m, R$ 130 mil. Aceita proposta. PV-02236

### 1.4 Terrenos e Áreas

### Cidade Satélite

**CAIO FERNANDES** - C.1191. F.4008-0001. Plantão sáb/dom/ feriados das 8 as 17 hs. www. caiofernandes.com.br Exc terr, em cond fech, terr 10x20 ótm loc, R$ 160 mil. a vista . Confira. TEV 20681

### Emaús

**CAIO FERNANDES** - C.1191. F.4008-0001. Plantão sáb/dom/ feriados das 8 as 17 hs. www. caiofernandes.com.br Terr 10X20, excel oport. R$ 90 mil. á vista ou financ.TEV.20523.

### Lagoa Nova

**CAIO FERNANDES** - C.1191. F.4008-0001. Plantão sáb/dom/ feriados das 8 as 17 hs. www. caiofernandes.com.br Excel terr 25x24, excel localiz, ótima oport á vista ou Financ. R$ 720 mil. TEV. 20527.

**CAIO FERNANDES** - C.1191. F.4008-0001. Plantão sáb/dom/ feriados das 8 as 17 hs. www. caiofernandes.com.br. Bom terr c/ 341m2, ótm localiz, ótima oport. R$ 300 mil. á A vista ou financiado. TEV.18212.

### Nova Parnamirim

**CAIO FERNANDES** - C.1191. F.4008-0001. Plantão sáb/dom/ feriados das 8 as 17 hs. www. caiofernandes.com.br. Terr. 625m2, em cond. fech, ótima localiz. R$ 320 mil a vista. TEV.20888.

**CAIO FERNANDES** - C.1191. F.4008-0001. Plantão sáb/dom/ feriados das 8 as 17 hs. www. caiofernandes.com.br. Terr. 354m2, em cond. fech, ótima localiz. R$ 130 mil a vista. TEV.20885.

**CAIO FERNANDES** - C.1191. F.4008-0001. Plantão sáb/dom/ feriados das 8 as 17 hs. www. caiofernandes.com.br. Não perca! terreno em cond. fech, 14x23, R$ 160 mil a vista. TEV.20873.

### Parnamirim

**CAIO FERNANDES** - C.1191. F.4008-0001. Plantão sáb/dom/ feriados das 8 as 17 hs. www. caiofernandes.com.br .Oportunidade. Terr 10x20, boa localiz, na Cidade Campestre R$ 30 mil. TEV.20334.

**PADRÃO IMÓVEIS** - C.1454. F:3606-4000. Cidade Campestre - Oportunidade, vende-se 3 lotes comerciais c/ 810m2, plano, de esquina, entre 3 ruas asfaltadas. O melhor do empreendimento. R$ 85mil + saldo.F: 9608.0000.

**PADRÃO IMÓVEIS** - C.1454. F:3606-4000. Área c/ 10 hectares no início da BR.304, ideal p/ galpões, loteamento ou condomínio comerc de logística, etc. Preço a consultar. TE00437

**PADRÃO IMÓVEIS** - C.1454. F:3606-4000. Area c/ 50 hec, plana, parte alta, frente p/ rua asfaltada, entre Parnamirim e Pium. R$ 20,00m2. TE00234

**PADRÃO IMÓVEIS** - C.1454. F:3606-4000. Cidade Campestre - terr na br 101, med 110X200, próx ao posto do dudu. R$ 500, 00m2..F: 9608.0000.

Labim/UFRN



## 1.4 Ponta Negra

### Ponta Negra

**CAIO FERNANDES** - C.1191. F.4008-0001. Plantão sáb/dom/ feriados das 8 as 17 hs. www. caiofernandes.com.br. Terr c/15X30 m2, bem localiz em cond fech muito bom. R$ 220 mil á vista. TEV.20967

### Praias

**PADRÃO IMÓVEIS** - C.1454. F:3606-4000. Praia de zumbi - ar com 500hec, beira mar, 60km de natal, pela br 101, plana, desmatada, edeal para empreendimentos imobiliarios, como resort, cond de casas/terrenos, energia eolica, R$ 5,00m2. TE00434

**PADRÃO IMÓVEIS** - C.1454. F:3606-4000. Praia de São Miguel do Gostoso - areas c/ 6 e 11 hectares, plana, beira-mar, exc p/ empred imobiliarios.. TE00091

**PADRÃO IMÓVEIS** - C.1454. F:3606-4000. Praia de Jacumã - beira mar, med 30x45. Tel: 9608. 0000

**PERES & PERES IMÓVEIS** - C.1607. F.4006-0207. Porto Mirim, ótimo terr de 4000m2, 100x40m, beira de pista, viz ao Pargos Hotel, lado sombra, 3 frentes. R$ 300 mil. TV-01616.

### Redinha

**ESCRIT.IMOB.CARLOS CUNHA** C.1073.F.:3211-3252/4646. Terr. 170m2, R$ 8 Mil (Esc. Pública)

### Zona Norte

**PADRÃO IMÓVEIS** - C.1454. F:3606-4000. Terr comercial, na av João Medeiros Filho, de esquina, com 1.147m2, prox ao Nort shopping. R$ 650mil. Tel: 9608. 0000

### Grande Natal

**CAIO FERNANDES** - C.1191. F.4008-0001. Plantão sáb/dom/ feriados das 8 as 17 hs. www. caiofernandes.com.br. Pium, terreno em cond fech 561m2, muito bom R$ 240 mil à vista. TEV. 20646

### Outras Localidades

**A.S CONSULTORIA IMOBILIÁRIA** - C.1647. F.3662-1919. Ceará Mirim, terr c/21,36ha, 160m de Rio Perene, Paú, Sitio de Coqueiro, servindo p/agricultura, criação e lazer.

**A.S CONSULTORIA IMOBILIÁRIA** - C.1647. F.3662-1919. Ceará Mirim, terr c/5,9ha, Rio Perene, instalações p/criação de ovino e gado, cs, 650m do asfalto.

**A.S CONSULTORIA IMOBILIÁRIA** - C.1647. F.3662-1919. São Gonçalo - terr med 20x45m2, escritura publica.

**A.S CONSULTORIA IMOBILIÁRIA** - C.1647. F.3662-1919. Santa Luzia de Touros - terr c/ 13,52ha, rio perene, 4km asfalto.

**PADRÃO IMÓVEIS** - C.1454. F:3606-4000. São Gonçalo do Amarante área c/ 75 hectares c/ 2.200m de frente p/ a BR.406 que liga Natal a Ceará Mirim prox ao acesso p/ o novo aeroporto de S.Gonçalo R$ 20,00m2. TE00241.

**PADRÃO IMÓVEIS** - C.1454. F:3606-4000. Macaíba área c/ 42.500m2 e 85.000m2 plana, desmatada, alta, residencial, de esquina, exc acesso, prox a BR.304 por trás do Distrito Industrial. R$ 15,00m2. TE0083.

**PADRÃO IMÓVEIS** - C.1454. F:3606-4000. São Gonçalo do Amarante áTerr na BR 406 com 3 frentes, próx a entrada de Extremoz, medindo 120 x 100. R$ 250, 00m2. TEL. 9608-0000.

**PADRÃO IMÓVEIS** - C.1454. F:3606-4000. Macaíba Terreno c/ 2 hectares por trás da Empresa Águias Piscina da BR.304 R$ 40,00 m2. Tel. 9608-0000.

**PERES & PERES IMÓVEIS** - C.1607. F.4006-0207. Extremoz exc área a menos de 1 km do conj novo, c/600.000m2, 90% desmatada, plana, ideal p/const, invest, document toda regularizada. R$ 20,00 o m2, ac imóveis, permuta, etc. TEC-212/11.

**VENDO GRANJA** - Na estrada de Genipabu, depois do Pesque e Pague, por tras da Igreja Assembleia de Deus. Interressados dirigir-se ao local para falar com o Sr João Batista.

## 1.6 Rurais

### Granjas

**A.S CONSULTORIA IMOBILIÁRIA** - C.1647. F.3662-1919. Granja 2ha, 650m do asfalto ótima cs sede 400m.

## 1.6 Granjas

**A.S CONSULTORIA IMOBILIÁRIA** - C.1647. F.3662-1919. Granja c/cs, rio perene, ótima localiz, prox asfalto.

**CAIO FERNANDES** - C.1191. F.4008-0001. Plantão sáb/dom/ feriados das 8 as 17 hs. www. caiofernandes.com.br. Nizia Floresta terr c/ 10 hect, muito bom, c/ casa sede, árvores frutíferas, 3 poços tub, boa localiz. Possui escrit publ. R$ 300 mil. APV.20939.

# 2 IMÓVEIS Aluguel

## 2.1 Apartamento

### Alecrim

#### 1 QUARTO

**PERES & PERES IMÓVEIS** - C.1607. F.4006-0207. Apto 1/4, sl, coz, wc soc, área serv, R$ 400, 00 + taxas. APA-0000408/11

### Areia Preta

#### 2 QUARTOS

**CAIO FERNANDES** - C.1191. F.4008-0001. Plantão sáb/dom/ feriados das 8 as 17 hs. Apto c/2 sts, sl p/2 amb, var, wc, coz, ár serv, ár lazer, compl, elev, gar cob. R$ 1.200,00 + Taxas. APA 100701

**CAIO FERNANDES** - C.1191. F.4008-0001. Plantão sáb/dom/ feriados das 8 as 17 hs. Apto c/2/4 sdo 1 ste, sl, wc c/arm, coz c/arm, ár lazer compl e gar cob. R$ 1.45,00 + Taxas. APA 100732

#### 3 QUARTOS

**PADRÃO IMÓVEIS** - C.1454. F:3606-4000. Apto, 2 sls, var, 3 sts, closet, coz, dep emp, nasc, 3 vgs, estac, guarita, pisc. R$ 2 mil + taxas. AP00622.

### Barro Vermelho

#### 2 QUARTOS

**REIS MAGOS** C.1328. F: 3222.4480/3211.2355.Cond. Las Leñas: sla, 2/4 sdo 1 ste, wc soc, coz , ár de serv, gar p/1 car. R$ 800,00 + taxas.

**CAIO FERNANDES** - C.1191. F.4008-0001. Plantão sáb/dom/ feriados das 8 as 17 hs. Apto c/2/4 sdo 1 ste, sl p/2 amb, 2 var, wc, coz c/arm, ár lazer compl, gar e interf. R$ 1.00,00 + cond + TAXAS. APA.100363

**CAIO FERNANDES** - C.1191. F.4008-0001. Plantão sáb/dom/ feriados das 8 as 17 hs.Apto c/2/4 sdo 1 ste, sl p/2 amb, var, wc, coz c/arm, ár serv, ár lazer, compl, gar cob. R$ 850,00 + Taxas. APA3632.

## 2.1 Barro Vermelho

**CAIO FERNANDES** - C.1191. F.4008-0001. Plantão sáb/dom/ feriados das 8 as 17 hs.Apto c/2/4 sdo 1 ste, sl p/2 amb, var, wc c/blindex, coz, arm, ár serv, ár lazer compl. R$ 1.100,00. Taxas. APA100418.

**CAIO FERNANDES** - C.1191. F.4008-0001. Plantão sáb/dom/ feriados das 8 as 17 hs.Apto c/2/4 sdo 1 ste, sl p/2 amb, coz c/arm, ár lazer, gar cob p/2 carr. R$ 900, 00 + Taxas. APA.7795.

**PERES & PERES IMÓVEIS** - C.1607. F.4006-0207. Apto 2/4 sdo 1ste, wc soc, 1 sl, coz, ár serv, ár lazer, 1 vg 60m2. R$ 950, 00 + taxas. (Cond. Principe Liverpool). APA 0000345/11

### Candelária

#### 2 QUARTOS

**TEC IMOBILIÁRIA** - C.1718. F.9981-0538. Aluga apto Edf Jacumã viz da UFRN com: 1/4 +1 reversível R$ 500,00 +cond+IPTU, sl, var, coz, 2 wc a.serv, elev.

**CAIO FERNANDES** - C.1191. F.4008-0001. Plantão sáb/dom/ feriados das 8 as 17 hs. Apto com 2/4 sdo 1 stes, sla, coz c/ arms, ár serv, wc c/ blindex, ár. Izer comp, elev, gar cob R$ 950,00 + taxas. APA-100597.

**CAIO FERNANDES** - C.1191. F.4008-0001. Plantão sáb/dom/ feriados das 8 as 17 hs. Apto com 2/4 sdo 1 stes, sla para 2amb, wc, coz, dep emp, gar cob R$ 600,00 + taxas. APA10519

**PADRÃO IMÓVEIS** - C.1454. F:3606-4000. sla, 2/4, coz, dep comp, nasc, gar. R$ 650, 00+taxas.AP00343

### Cidade da Esperança

#### 2 QUARTOS

**CAIO FERNANDES** - C.1191. F.4008-0001. Plantão sáb/dom/ feriados das 8 as 17 hs. Apto com 2/4, sla, coz, ar de serviço, playground e gar. R$ 500,00 + taxas. APA 4578

### Cidade Satélite

#### 2 QUARTOS

**CAIO FERNANDES** - C.1191. F.4008-0001. Plantão sáb/dom/ feriados das 8 as 17 hs.Apto com 2/4 sdo 1 ste, sla, coz c/ armar, ar de serv, ar de lazer compl, gar p/ 2 carros. R$ 900,00 + taxas. APA 10832

**CAIO FERNANDES** - C.1191. F.4008-0001. Plantão sáb/dom/ feriados das 8 as 17 hs.Apto com 2/4, sla, ar de serviço, coz c/ armar, ar de lazer completa, gar e interfone. R$ 550,00+ taxas. APA 100339

**CAIO FERNANDES** - C.1191. F.4008-0001. Plantão sáb/dom/ feriados das 8 as 17 hs.Apto com 2/4 sdo 1 ste, sla p/ 2amb, coz c/ armar,ar de lazer compl, gar .R$ 900,00 + taxas. APA 100629

## 2.1 Emaús

### Emaús

#### 2 QUARTOS

**CAIO FERNANDES** - C.1191. F.4008-0001. Plantão sáb/dom/ feriados das 8 as 17 hs. Apto c/ 2/4 snd 1 suit, sl, vars, wc,coz, piscina, playground, gar R$ 550,00 + taxas. APA-100571..

**PADRÃO IMÓVEIS** - C.1454. F:3606-4000. Apto,sl p/ amb., 2/4 snd 1 ste, coz, ánasc, gar, pisc, playgr. R$ 500 + taxas. AP02268.

### Lagoa Nova

#### 2 QUARTOS

**CAIO FERNANDES** - C.1191. F.4008-0001. Plantão sáb/dom/ feriados das 8 as 17 hs. Apto com 2 sts, sl, var, coz, ár serv, pisc, sl fest, elev. R$ 1.100,00 + taxas. APA 100489.

**PADRÃO IMÓVEIS** - C.1454. F:3606-4000. Apto, sl p/2 sts, coz, gar, pisc, rua calç, sl fest. R$ 950, 00 + taxas.. AP02019.

#### 3 QUARTOS

**TEC IMOBILIÁRIA** - C.1718. F.9981-0538. Aluga apto no Resid Paris 3/4, sl, var, coz, 2 wc R$ 700,00 +cond +IPTU.

**REIS MAGOS** C.1328. F: 3222.4480/3211.2355. Cond. Ville de Saint Denis: var, sla em L, 3/4 sdo 1 ste, coz, ár. serv, dep. compl, c/gar, ido sombra, excel. ár. de lazer, R$ 1.300,00 + tyaxas.

**REIS MAGOS** C.1328. F: 3222.4480/3211.2355. Ed. Jaguarari: sla 2 amb, 3/4 sdo tdos ste, coz. amer c/arm, wc osc, ár. serv, gar p/1 car, R$ 1.100,00 + taxas.

**CAIO FERNANDES** - C.1191. F.4008-0001. Plantão sáb/dom/ feriados das 8 as 17 hs. Apto com 3/4 sdo 1 ste, sla, coz com armar, ar de serv, pisc, churrasq, gar coberta. R$ 1.000,00+taxas. APA100820

**PERES & PERES IMÓVEIS** - C.1607. F.4006-0207. Apto 3/4 s/1 ste, 1 sl p/2 amb, coz c/arm, lavand, ár serv, ár lazer compl, 2 vgs gar, 2 elev, 800m2. R$ 1400, 00 + taxas. (Resid Torres de Amintas). APA0000356/11.

**PERES & PERES IMÓVEIS** - C.1607. F.4006-0207. Apto 3/4, sl, coz, var, wc soc, ár serv, ár lzer, 1 vg gar, med 75m2, R$ 700, 00 + taxas (Vilaggio de Roma, em frente a Concessionária Autobraz). APA-0000367/11

**CAIO FERNANDES** - C.1191. F.4008-0001. Plantão sáb/dom/ feriados das 8 as 17 hs. Apto 2/4 sdo 1 st, sl, wc, coz, ár lazer compl, gar, elev, guarita. R4 900,00 + Taxas. APA.100491

**REIS MAGOS** C.1328. F: 3222.4480/3211.2355. Cond. Itapiru: var, sla, 3/4 sdo 1 ste, coz, wc soc, ár. serv, gar. p/1 car. R$ 900, 00 + taxas.

**PADRÃO IMÓVEIS** - C.1454. F:3606-4000. Apto, sl p/2 ambs, 3/4, snd 1 ste, coz, nasc, churrasq, gar, interf, internet, pisc. R$ 1.250,00 + taxas. AP02235.

## 2.1 Lagoa Nova

#### 4 QUARTOS ou +

**CAIO FERNANDES** - C.1191. F.4008-0001. Plantão sáb/dom/ feriados das 8 as 17 hs. Apto com 5/4 sdo 4 sts, sl p/3 amb, coz, dep emp, desp, ár serv, ár lazer compl. R$ 3 mil + Taxas. APA 100284.

### Neópolis

#### 2 QUARTOS

**CAIO FERNANDES** - C.1191. F.4008-0001. Plantão sáb/dom/ feriados das 8 as 17 hs. Apto c/3/4 sdo 1 ste, sl p/2 amb, coz, ár serv, ár lazer compl e gar. R$ 1.100,00 + taxs. APA-100642.

**CAIO FERNANDES** - C.1191. F.4008-0001. Plantão sáb/dom/ feriados das 8 as 17 hs. Apto c/2/4, sdo 1 ste, sl p/2 amb, wc, coz c/arm, ár serv e gar cob. R$ 700,00 + taxas. APA-100569.

#### 3 QUARTOS

**PADRÃO IMÓVEIS** - C.1454. F:3606-4000. Apto sl p/2 amb, 3/4 sd 1 ste, coz, ánasc, bar, 2 vgs, churrasq, pisc, playgr, qdr poliesp. R$ 1200 + taxas. AP02289.

### Nova Parnamirim

#### 1 QUARTO

**TEC IMOBILIÁRIA** - C.1718. F.9981-0538. aluga kitnet c/ 35m2 sendo sl coz e wc + 1/4 (1 suit) R$ 450,00 +cond +IPTU prédio c/ garag.

**TEC IMOBILIÁRIA** - C.1718. F.9981-0538. aluga Vizinho ao Makro, Edf Elza Chaves 3/4 (1 ste) com arm, Prédi novo c/pisc, qdra. R$ 1.100,00 + taxas.

#### 2 QUARTOS

**CAIO FERNANDES** - C.1191. F.4008-0001. Plantão sáb/dom/ feriados das 8 as 17 hs.Apto com 2/4 sdo 1 ste, sla p/ 2 amb, coz c/ armar, wc c/blindex, ár lazer compl. R$ 700,00 + Taxas. APA 100700

**CAIO FERNANDES** - C.1191. F.4008-0001. Plantão sáb/dom/ feriados das 8 as 17 hs.Apto com 2/4 sdo 1 sla p/ 2 ambs, wc, coz c/arm, ar de lazrr compl e gar coberta. R$ 1200,00 + taxas. APA 100722

**CAIO FERNANDES** - C.1191. F.4008-0001. Plantão sáb/dom/ feriados das 8 as 17 hs.Apto com 2/4 sdo 1 ste, sla, coz com armar, pisc, ar de lazer completa, gar. R$ 650,00 + taxas. APA 100276

**CAIO FERNANDES** - C.1191. F.4008-0001. Plantão sáb/dom/ feriados das 8 as 17 hs.Apto com 2/4 sdo 1 ste, sla p/ 2 amb, coz c/ armar, ar de lazer completa, gar. R$ 800,00 + taxas.. APA 100204

## 2.1 Nova Parnamirim

**CAIO FERNANDES** - C.1191. F.4008-0001. Plantão sáb/dom/ feriados das 8 as 17 hs.Apto com 2/4 sdo 1 ste, sla p/ 2 amb, var, coz, ar de serv. R$ 750,00 + taxas. APA 100380

**CAIO FERNANDES** - C.1191. F.4008-0001. Plantão sáb/dom/ feriados das 8 as 17 hs.Apto com 2/4 sdo 1 ste, sla, coz, ar de lazer completa. R$ 600,00 + taxas.. APA 100401

#### 3 QUARTOS

**TEC IMOBILIÁRIA** - C.1718. F.9981-0538. Aluga apto no Edf Florida Gardens 3/4 (1ste) R$ 700, 00 +cond+ IPTU. prédio c/ elev, quadra, slão fest.

**CAIO FERNANDES** - C.1191. F.4008-0001. Plantão sáb/dom/ feriados das 8 as 17 hs .Apto c/ 3/4 sdo 1 ste, sla, var, wc, coz c/ armar, ar de serv, churrasq. R$ 750,00 á incluso condominio.APA 100382

**CAIO FERNANDES** - C.1191. F.4008-0001. Plantão sáb/dom/ feriados das 8 as 17 hs.Apto com 3/4 sdo 2 stes, sla p/ 2 amb, coz, wc, sl de festas, gar coberta, 2 elev, revestido, pilotis e interfone. R$ 900,00 + taxas. APA 100386.

**PADRÃO IMÓVEIS** - C.1454. F:3606-4000. Apto sl p/2 amb, 3/4, sdo 1 ste, ácoz, nasc, bar, churrasq, pisc, qdr poliesp, sl fest, R$ 500,00 + taxas(Temos 3 opções). AP01486.

**PADRÃO IMÓVEIS** - C.1454. F:3606-4000. Apto sl p/2 amb, 3/4, sdo 1 ste, ácoz, nasc, 2 vgs, sl fest. R$ 600,00 + taxas. AP02140.

### Petrópolis

#### 1 QUARTO

**CAIO FERNANDES** - C.1191. F.4008-0001. Plantão sáb/dom/ feriados das 8 as 17 hs. Apto mobiliado com 1/4, sla, coz com armar, ar de lazer completa e gar coberta. R$ 1.800,00 + Taxas. APA. 100668

#### 2 QUARTOS

**PADRÃO IMÓVEIS** - C.1454. F:3606-4000. Sla p/ 2ambs, var, 2/4 sdo 1ste, copa/coz, nasc, churrasq, gar, pisc, playgr. R$ 1.100 (cond incluso)AP02200

**PADRÃO IMÓVEIS** - C.1454. F:3606-4000. Sla p/ 2ambs, 2/4 sdo 1ste, coz, nasc, gar. R$ 840, 00+taxas. AP02073

#### 3 QUARTOS

**TEC IMOBILIÁRIA** - C.1718. F.9981-0538. Aluga apto Edf Marbella c/ 130m2 e c/ vista do mar, 3/4 (1ste) 2 sl, 2 gar, elev coz, á.serv, qto serv, R$ 1.000,00 +cond+IPTU.

**PADRÃO IMÓVEIS** - C.1454. F:3606-4000. Sl p/2 amb, 3/4 snd 2 sts, coz, dep emp, mobil, murado, beira mar, 2 vgs. R$ 2.500,00 + taxas. AP02247.

**PADRÃO IMÓVEIS** - C.1454. F:3606-4000. Sl p/2 amb, 3/4 snd 2 sts, coz, escrit, nasc, pisc, sl fest seg. R$ 1.500 + taxas. AP00829.

### Pitimbu

#### 2 QUARTOS

**PADRÃO IMÓVEIS** - C.1454. F:3606-4000. Apto recém entr pela const c/sl p/2 amb, 2/4 snd 1 ste, coz, nasc, gar, bar, churrasq, pisc. R$ 800,00 + taxas. AP02241

### Ponta Negra

#### 1 QUARTO

**CAIO FERNANDES** - C.1191. F.4008-0001. Plantão sáb/dom/ feriados das 8 as 17 hs. Apto com 1 ste, sla, coz com armar, depósito, gar. R$ 500,00 + taxas. APA 100370

#### 2 QUARTOS

**CAIO FERNANDES** - C.1191. F.4008-0001. Plantão sáb/dom/ feriados das 8 as 17 hs. Apto com 2/4 sdo 1 ste, sla, wc, coz, ar de serv, ar de lazer completa, gar, elev e interf. R$ 1.900,00 + taxas. APA 100358

**CAIO FERNANDES** - C.1191. F.4008-0001. Plantão sáb/dom/ feriados das 8 as 17 hs. Apto com 2/4, sl p/2 amb, wc, coz, c/arm, ár serv, pisc, sl fest, gasr cob, elev, guarit e interf. R$ 1.300,00 + taxas. APA 100494

**CAIO FERNANDES** - C.1191. F.4008-0001. Plantão sáb/dom/ feriados das 8 as 17 hs. Apto c/ 2/4 snd 1 ste, sl, var, wc, coz c/ arms, ar serv, piscina, sl fest, gar cob, elev R$ 1 mil + taxas. APA-100698

## 2.1 Ponta Negra

**PERES & PERES IMÓVEIS** - C.1607. F.4006-0207. Apto com 2/4 sdo 1 ste com armar, coz com armar, sla, ar de serv, wc soc com armar, ar de lazer, 01 vga de gar, med 56m2. R$ 1mil + taxas (cond Porto Tropical) APA 0000418

**CAIO FERNANDES** - C.1191. F.4008-0001. Plantão sáb/dom/ feriados das 8 as 17 hs. Apto com 2/4 (1ste), sla, wc, dep de empreg, ar de serviço. R$ 650,00 + taxas. APA 100392

**PADRÃO IMÓVEIS** - C.1454. F:3606-4000. Sl p/2 amb, 2/4 sdo 1 ste, coz, nasc, gar, pisc, playgr, qdr poliesp, R$ 750,00 + taxas. AP02188.

#### 3 QUARTOS

**PADRÃO IMÓVEIS** - C.1454. F:3606-4000. Apto c/sl p/2 amb, 3/4 snd 1 ste, closet, coz, ámobil, nasc, qrt revest, churrasq, 2 vgs, pisc. R$ 1300 + taxas. AP01545.

**PADRÃO IMÓVEIS** - C.1454. F:3606-4000. Apto novo c/sl p/2 amb, 2/4 snd 1 ste, coz, ár serv, gar, churrasq. R$ 800,00 + taxas. AP02204.

### Praias

#### 2 QUARTOS

**PERES & PERES IMÓVEIS** - C.1607. F.4006-0207. 2/4, 1 wc soc, 1 sla, coz, ar de serv, dep de emp c/ wc, 1 gar, 85m2. R$ 550, 00+taxas (Ed Ângra - por trás da feira de artesanato, À 100mts da praia.) APA 000023/11

#### 3 QUARTOS

**REIS MAGOS** C.1328. F: 3222.4480/3211.2355. Cotovelo: Cond. Santos Reis: Sla, 2/4 c/var ew 1 ste, wc soc, coz, ár. serv, dep. comp. R$ 850,00 c/IPTU incluso.

### Redinha

#### 3 QUARTOS

**PERES & PERES IMÓVEIS** - C.1607. F.4006-0207. Apto, 3/4 sdo 1 ste, sl, coz, var, ár serv, 1 vg gar, qdra polirsp 1 rua após os correios, 78m2. R$ 800,00 + taxas, (Residencial Riverside). APA-0000315/11.

### San Vale

#### 3 QUARTOS

**PERES & PERES IMÓVEIS** - C.1607. F.4006-0207. 3/4 sdo 1 ste, sla, coz, wc soc, var, ar de serv, 1vga de gar, ar de lazer comp.Por trás do atacadão, 85m2. R$ 1.100,00 + taxas (cond estrela de natal) APA 0000260/11

### Serrambi

#### 2 QUARTOS

**REIS MAGOS** C.1328. F: 3222.4480/3211.2355. Cond. Flamboyant's:sla, 2/4, wc soc, coz, dep. e ár. serv, R$ 700,00 c/IPTU incluso.

### Tirol

#### 2 QUARTOS

**TEC IMOBILIÁRIA** - C.1718. F.3221-2222/9981-0538. Aluga apto Edf João Borja Próximo ao Aeroclub c/2/4 soc + 1 serv, gar. R$ 600,00 + taxas.

**REIS MAGOS** C.1328. F: 3222.4480/3211.2355. Cond. Ruth Galvão: Var, sla, 2/4 sdo 1 ste c/arms, coz. c/arms, wc c/blindex e arms, ár. serv, gar. p/1 caqr, andar alto, excel. ár de lazer, ótima localização. R$ 900,00 + taxas.

**PERES & PERES IMÓVEIS** - C.1607. F.4006-0207. Apto com 2/4 sdo 1 ste, sla, coz, ar de serv, ar de lazer, wc soc, 1vga de gar, var, med 56m2. R$ 1mil+ taxas (nizario gurgel). APA000406/11

**PADRÃO IMÓVEIS** - C.1454. F:3606-4000. Sla p/ 2ambs, var, 3/4 sdo 1ste, coz, dep comp, hidro, nasc. R$1.300,00 +taxas. AP022778

**PADRÃO IMÓVEIS** - C.1454. F:3606-4000. sl p/ 2 amb, 2/4 snd 1 ste, coz, nasc, gar, pisc, portão elet, R$ 800,00 + taxas. AP02256

#### 3 QUARTOS

**REIS MAGOS** C.1328. F: 3222.4480/3211.2355. Cond. Manairama: Sla, 3/4 wc soc, coz, ár. serv, dep., comp, gar p/1 car, R$ 700,00 + taxas.

## 2.2 Casa

### Areia Preta

#### 1 QUARTO

**KITNET** Mobiliado A. Preta. 1/4, sl, coz, wc.8833.7597/3082.0026

### Candelária

#### 3 QUARTOS

**CAIO FERNANDES** - C.1191. F.4008-0001. Plantão sáb/dom/ feriados das 8 as 17 hs. casa com 3/4, sdo 1 ste, closet, pergolado, sl para 3 amb, ar de serv, churr, gar. R$ 3.800,00+ taxas. CAA 100158

#### 4 QUARTOS ou +

**CAIO FERNANDES** - C.1191. F.4008-0001. Plantão sáb/dom/ feriados das 8 as 17 hs. Ótima Casa c/ 4/4 snd 3 suit, sl p/ 3 amb, lavb, coz c/ arms, desp, ár serv, dep emp, piscina, churrasq, gar R$ 4 mil. CAA-1000634

**CAIO FERNANDES** - C.1191. F.4008-0001. Plantão sáb/dom/ feriados das 8 as 17 hs. casa com 4/4, sdo 2 ste, sl para 3 amb, coz c/ arms, dep emp, depósito, ár serv, piscina, gar, R$ 4.500,00. CAA-100576

### Capim Macio

#### 4 QUARTOS ou +

**TEC IMOBILIÁRIA** - C.1718. F.3221-2222/9981-0538. Aluga Casa 4/4, 2 sls, 2 gar. R$ 1.000, 00 + taxas.

### Cidade Jardim

#### 4 QUARTOS ou +

**PERES & PERES IMÓVEIS** - C.1607. F.4006-0207. 3/4 sdo 1 ste, closet, 2 sias, pergolado, lavabo, escrit, coz c/ armar, 1 wc soc, blindex, dep de empreg, ar de serv, lav, depósito, canil, cerca eletr, lado da sombra, murado, quintal, 4 vgas de gar. R$ 2.300, 00+ taxas. CAA 000049/11

### Cidade Satélite

#### 3 QUARTOS

**CAIO FERNANDES** - C.1191. F.4008-0001. Plantão sáb/dom/ feriados das 8 as 17 hs. Ótima Casa c/3/4, sl p/ 2 amb, wc, coz, ár serv, gar coberta R$ 800,00. CAA-100734

**PERES & PERES IMÓVEIS** - C.1607. F.4006-0207. Cs, 3/4 sdo 1 ste, sl, coz, esc, dep emp, ár serv, sl jantar, estar, 4 vgs gar. R$ 1 mil + taxas. CAA000300/11

### Emaús

#### 2 QUARTOS

**PADRÃO IMÓVEIS** - C.1454. F:3606-4000. Casa sl p/2 amb, 2/4, wc, 2 gar, ár serv, coz, nasc, jard ext, rua calçada R$ 600,00. CA01172

### Lagoa Nova

#### 3 QUARTOS

**CAIO FERNANDES** - C.1191. F.4008-0001. Plantão sáb/dom/ feriados das 8 as 17 hs. Casa com 3/4 sdo 1 ste, sla para 2 amb, wc, coz com armar, despensas, dep de empreg, ar de serv, churrasq, gar. R$ 3mil + taxas. CAA 100321

**CAIO FERNANDES** - C.1191. F.4008-0001. Plantão sáb/dom/ feriados das 8 as 17 hs. Casa com 3 ste, sl, coz c/ arms, ár serv, gar cob p/ 2 carr R$ 2.500,00 + taxas CAA-9871.

**CAIO FERNANDES** - C.1191. F.4008-0001. Plantão sáb/dom/ feriados das 8 as 17 hs. Cs 3/4 sdo 1 sts, sl p/2 amb, coz, ár. serv, R$ 2.500,00 + taxas. CAA-100198

**CAIO FERNANDES** - C.1191. F.4008-0001. Plantão sáb/dom/ feriados das 8 as 17 hs. Casa c/ 3/4 sdo 1 stes, sl p/ 2 amb, wc, coz, dep emp, ár serv, gar.R$ 1.400,00 + TAXAS. CAA-5705.

**CAIO FERNANDES** - C.1191. F.4008-0001. Plantão sáb/dom/ feriados das 8 as 17 hs. Cs c/ 3 ste, 3 sl, escrit, vars, wc,coz c/ arms, desp, dep emp, ár serv, gar R$ 3 mil. CAA-100572.




Labim/UFRN



2.2 Lagoa Nova

## 2 IMÓVEIS Aluguel

### 2.2 Casa

**Lagoa Nova**

**3 QUARTOS**

**PADRÃO IMÓVEIS** - C.1454. F:3606-4000. Cs sl p/2 amb, 3/4, coz, dep.compl, desp, lav, gar, poente, jard ext. R$ 1.100,00. CAO1915.

**4 QUARTOS ou +**

**CAIO FERNANDES** - C.1191. F.4008-0001. Plantão sáb/dom/feriados das 8 as 17 hs. Casa com 4 suit, closet, sla para 3 amb, wc, coz com armar, despensas, dep de empreg, ar de serv, ar de lazer completa, gar. R$ 3.800,00 + taxas. CAA 100248

**CAIO FERNANDES** - C.1191. F.4008-0001. Plantão sáb/dom/feriados das 8 as 17 hs. Casa com 4 suit, closet, sla para 3 amb, wc, coz com armar, despensas, dep de empreg, ar de serv, ar de lazer completa, gar. R$ 3.800,00 + taxas. CAA 100248

**Nova Parnamirim**

**3 QUARTOS**

**CAIO FERNANDES** - C.1191. F.4008-0001. Plantão sáb/dom/feriados das 8 as 17 hs. Csa com 3/4 sdo 2 ste, sla para 2 amb, wc, coz com armar, dep de empreg, gar para 2 carros. R$ 1.500,00. CAA 100369

**4 QUARTOS ou +**

**CAIO FERNANDES** - C.1191. F.4008-0001. Plantão sáb/dom/feriados das 8 as 17 hs. Casa cond fech c/4/4 sdo 2 ste, closet, var, sla p/2 ambs, varandas, wc, coz c/arms, dep. emp, ár lazer completa e gar coberta. R$ 2 mil + taxas. CAA.100802

**CAIO FERNANDES** - C.1191. F.4008-0001. Plantão sáb/dom/feriados das 8 as 17 hs. Ótima Casa c/ 4/4 snd 3 suit, sl p/ 2 amb, var, wc, coz, dep emp, ár serv, gar cob R$ 3.500,00. CAA-100644

**PADRÃO IMÓVEIS** - C.1454. F:3606-4000. Sla p/2 ambs, 3/4 ambs snd 1 st, coz, nasc, 2 vgs. R$ 950.,00. CA01873.

**Parque das Colinas**

**4 QUARTOS ou +**

**PERES & PERES IMÓVEIS** - C.1607. F.4006-0207. casa 4/4, sdo 2 sts, escrit, sla de estar/jantar/visita, coz c/arms, desp, ár.serv, 2vgs gar, pergolado, R$ 2000,00 + taxas. CAA 00000/11

**Ponta Negra**

**3 QUARTOS**

**CAIO FERNANDES** - C.1191. F.4008-0001. Plantão sáb/dom/feriados das 8 as 17 hs. Cs c/ 3/4 snd 1 suit, sl p/ 2 amb, var, wc, coz c/ arms, dep emp, ár serv, gar, R$ 1.500,00 + taxas. CAA-100577.

**Praias**

**2 QUARTOS**

**FIM SEM. EM GRAÇANDU 180, 00** 4pessoas( Sex a dom).F: (84)3226-2006/9148-8774

**3 QUARTOS**

**PRAIA DE BÚZIOS** Casa mobiliada, antena barabólica, pisc, varanda.F:3231-5851/8895-5851

**Quintas**

**2 QUARTOS**

**PERES & PERES IMÓVEIS** - C.1607. F.4006-0207. Cs, 2/4, sl, 1 wc soc, coz, lavand +/- 70m2, rua calçada. R$ 380,00 + taxas água, luz e IPTU (Vila Gomes). CA00002/11

2.2 Tirol

**Tirol**

**2 QUARTOS**

**ALUGO CASA** 2/4, ste, sla L, coz ampla, gar, wc social. Próx. Odonto face, Pça Augusto Leite, 647, Tirol. Direto c/prop. 3208.5772

**3 QUARTOS**

**PADRÃO IMÓVEIS** - C.1454. F:3606-4000. Sl p/2 amb, var, 3/4 snd 2 ste, coz, dep.compl, nasc, 2 vgs. R$ 1.600,00. AP01916.

### 2.3 Pontos Comerciais

**Alecrim**

**PERES & PERES IMÓVEIS** - C.1607. F.4006-0207. Sla com 1 recepão, 2 sls, mezanino, 1 wc, estac, rotativo, 80m2, 3º andar. R$ 420,00 + taxas (CECON). PSA000029/11.

**REIS MAGOS** C.1328. F: 3222.4480/3211.2355. Loja c/wc, R$ 3.500,00.

**Centro**

**PERES & PERES IMÓVEIS** - C.1607. F.4006-0207. Sala comec c/2 wc, copa, recep, estac, rotativo, 100m2. R$ 1.200,00 + taxas (Ed Samburá). PSA.00000/11.

**SALA COMERCIAL** R$ 330,00 S/taxas.Direto c/proprietário. 9955.1952/9983.9213

**TEC IMOBILIÁRIA** - C.1718. F.3221-2222/9981-0538. Aluga Loja no Centro Rua Princesa Isabel, Loja toda nova com instalação para Split e acesibilidade. R$ 2.500,00 + taxas.

**Lagoa Nova**

**CAIO FERNANDES** - C.1191. F.4008-0001. Plantão sáb/dom/feriados das 8 as 17 hs. Sala comerc c/ coz, 2 wc e depósito R$ 3 mil. COA.100410

**CENTER MOR** Salas/lojas, wc, estacionamento rotativo. Apartir R$ 600,00. Entre Jaguarari/Prudente.9982.2715

**PADRÃO IMÓVEIS** - C.1454. F:3606-4000. Exc p.comerc, c/copa, piso em granito, bom p/loja de grife, clinica, pilates e escrit. R$ 3.800. PC00439..

**PERES & PERES IMÓVEIS** - C.1607. F.4006-0207. Galpão comerc c/8 sls, wc, estac, recep, med aprox 800m2. R$ 5 mil + taxas em frente ao bar do Roberto Carlos na Av Amintas Barros. PC0000000386/11.

**PERES & PERES IMÓVEIS** - C.1607. F.4006-0207. Sl comerc 25m2, 2ª andar c/elev, 1 vg gar. R$ 1.500,00 + taxas. PSA0000191/11.

**REIS MAGOS** C.1328. F: 3222.4480/3211.2355. 2 salas c/wc, ót. p/escrit de advocacia. R$ 1 mil.

**REIS MAGOS** C.1328. F: 3222.4480/3211.2355. Ponto Comercial excel. p/clínica e escrit. R$ 3.500,00.

**REIS MAGOS** C.1328. F: 3222.4480/3211.2355. Loja c/wc, R$ 1.800,00, 72m2.

**TEC IMOBILIÁRIA** - C.1718. F.3221-2222/9981-0538. Aluga Loja próximo ao Hiperbompreço da Prud de Morais c/35m2. R$ 1500,00 + taxas.

**Nova Parnamirim**

**PERES & PERES IMÓVEIS** - C.1607. F.4006-0207. Ponto comercial com 51m2 de esquina, com wc, estacionamento rotativo. R$ 1.100,00 + taxas. Valor a combinar. PCA0000162/11

**Petrópolis**

**PERES & PERES IMÓVEIS** - C.1607. F.4006-0207. P.comerc c/ 6 sl, recepção, copa, depósito, 4 wc, estac rotativo, med 200m2 prox a praça civica R$ 6 mil + taxas. PCA0000274/11

**Ponta Negra**

**CAIO FERNANDES** - C.1191. F.4008-0001. Plantão sáb/dom/feriados das 8 as 17 hs. Ótimo terr c/368m2 ideal p/locadora de carr, lava jato ou estac privativo. R$ 1.500,00. COA 100153.

**PADRÃO IMÓVEIS** - C.1454. F:3606-4000. Sla p/ 2ambs, var, 3/4 sdo 1ste, copa/coz, dep comp, nasc, churrasq, 3vgs, pisc. R$ 10mil.PC00436

2.3 Tirol

**Tirol**

**CAIO FERNANDES** - C.1191. F.4008-0001. Plantão sáb/dom/feriados das 8 as 17 hs. Sla comercial, 2slas, wc, 2elevador, guarita e interfone. R$ 1mil + taxas. COA 100816

**PERES & PERES IMÓVEIS** - C.1607. F.4006-0207. Sala comerc c/25m2, wc coletivo, estac rotativo. R$ 1.500,00 cond incluso + taxas. PCA0000163/11.

### 2.6 Rurais

**Fazendas**

**VENDE-SE 01 FAZENDA** EM MONTE ALEGRE. Tr. 8807-0034/8843-1055

## 3 VEÍCULOS

### 3.1 Automóveis

**Chevrolet**

**CELTA 2004** 2 portas, cor branca. 3218.2897/9111.8508

1.4 Zona Norte

3.1 Fiat

**Fiat**

**PALIO CELEBRATION** 09/10, compl,extra, 8804.1540 de partic.

**PALIO CELEBRATION** 06/07, compl,extra, 8804.1540 de partic.

**Renault**

**CLIO, 06** 02 portas, vermelho, ar, ve, alarme. R$ 15.500. F:9679-4416/3206-4381

**Volks**

**FOX 2008** - Completo de tudo. R$ 25 mil. 8804.1815/9959.5922

### 3.1 Moto

**Honda**

**FAN 150** 2011, vermelha metálica, c/3.000kms, bem conservada. R$ 6.200,300. F: 8833.3841

**Traxx**

**TRAXX 2011** 80km, incluso baú e capacete. R$ 2.800. 8882.5608

1.4 Zona Norte

4.1 Oferta de Trabalho

## 4 TRABALHO E FORMAÇÃO PROFISSIONAL

### 4.1 Oferta

**A MADJOIA POSSUI VAGAS** - P/quem deseja trabalhar.3221-6242. www.madjoia.com.br

**OPORTUNIDADE!- Seja Revendedor(a) Chlorophylla. Rua João Pessoa, 235, Centro. nova loja no Hotel Residence. 3201-1285.**

## 5 CASA & SERVIÇOS

### 5.1 Construções e Reformas

**Construções**

**MESTRE DE OBRAS** - Construímos, reformamos e executamos formas e ferragem. 9175-8543.

1.4 Zona Norte

5.2 Aulas Particulares

### 5.2 Educação e Ensino

**Aulas Particulares**

**AULAS DE MATEMÁTICA** Em domicílio. . 9961-6645/8759.0092

### 5.6 Serviço para o Lar

**Lavanderia**

**CLÁRITY LAVANDERIA** - Busca e entrega grátis. Aceitamos cartões. 3213-0783/8749-4353.

### 5.7 Serviços Profissionais

**Advocacia**

**ADVOCACIA PENAL** - Direito consumidor e todas as causas. Dr. Geraldo OAB/RN 8743. F:9136-7664/8133-3434/8753-0664

**Contador**

**GERALDO CONTABILIDADE** F:3241-3375

1.4 Zona Norte

5.7 Detetives

**Detetives**

**DETETIVE SANTOS** - Investigações em geral, ética, segurança e sigilo. F: 3662.5145/9969.4544

## 6 NEGÓCIO & OPORTUNIDADE

### 6.2 Comunicados, Recados e Editais

**Convocações**

**AVISO DE COMPARECIMENTO** - Ao senhor proprietário do lote 1738, loteamento Bela Vista II, situado na rua Alvaredo, B. Parnamirim, Parnamirim/RN. Favor entrar em contato com o telefone com o telefone: 9464-4208, PARA fins de assinatura de carta de anuencia em virtude do recuo de construção vizinha. É necessário estar com os documentos pessoais e escritura pública devidamente registrada em cartório competente.

1.4 Zona Norte

6.2 Mitsticos

**Mitsticos**

**PREVISÕES PARA 2012** Joana D'arc.Falo tudo em uma só consulta.Trago seu amor de volta. Trabalho para todos os fins. Resultado garantido.3661-8311/8873-3093/ 3672-4521

**TRAGO SEU AMOR DE VOLTA** - Felicidade é um direito seu. Previsões p/2012. Falço e desmancho qualquer tipo de trabalho espiritual. 3605-5051/9660-0747

### 6.4 Oportunidades

**Negócios**

**RELÓGIO DE PONTO** ELETRONPOIT .Vendas e locação. ligue: 4141-0644/9431-0527

**VENDE-SE UMA CARTA DE CRÉDITO** COMTEMPLADA. (84)8722.9985/9937.5180

### 6.6 Turismo

**Excursões**

**BETEL TUR** Passagem aereo p/ qq lugar do Brasil R$ 490,00 c/ taxa incluso. 3201-5699/3272-0228

**Hotéis e Pousadas**

**POUSADA NOVA HOLANDA** Praia Barra de Cunhaú. Diárias a partir de R$ 30,00 por pessoa. Exceto feriados. (84) 3241.4363/9921.3192.

### 6.8 Sexy Shop

**Acompanhantes**

**JÚ** Sarada fço.tudo. 8809.0828

**VANESSA** Gata t/ tudo. 8882.7278.

1.4 Zona Norte

## PREFEITURA MUNICIPAL DE LAJES PINTADAS

### AVISO

A comissão Permanente de Licitação da Prefeitura Municipal de Lajes Pintadas/RN, torna público que fará realizar Licitação: Tomada de Preços nº 001/2012, no dia 19 de Janeiro de 2012, às 10:00 horas, com o objetivo de aquisição de combustíveis, GNV e óleo lubrificantes, Gasolina e álcool, para atender a toda frota de veículos deste município, durante todo exercício de 2012.

**PREFEITURA MUNICIPAL DE NATAL**
**SECRETARIA MUNICIPAL DE SAÚDE**
**AVISOS DE LICITAÇÃO**

A Pregoeira da Secretaria Municipal de Saúde, localizada na Rua Fabrício Pedrosa, 915, 4º piso, sala 05 – telefax: (84) 3232-8512, Areia Preta, nesta Capital, objetivando o grau de competitividade preconizado pela administração, torna público a realização do certame abaixo especificado:

PREGÃO PRESENCIAL Nº 20.040/2011 – Contratação de empresa especializada em locação de Grupo Gerador Elétrico Automático, a ser realizado no dia 23/01/2012, às 14:30 horas.

O Edital com as especificações e demais detalhes encontram-se à disposição dos interessados, no endereço acima citado, no horário das 08:00 às 13:00 horas, de segunda a sexta-feira e no site da prefeitura www.natal.rn.gov.br, conforme requisitos e condições legais dispostos na Legislação pertinente.

Natal/RN, 04 de janeiro de 2012.

Maria do Céu de Brito Mendes
Pregoeira da CPL/SMS

**PREFEITURA MUNICIPAL DE JOÃO CÂMARA**
**AVISO DE LICITAÇÃO**

**Tomada de Preços nº 001/2012**

A Comissão Permanente de Licitação da Prefeitura Municipal de João Câmara-RN, nomeada através da Portaria nº 002/2012 de 03 de Janeiro de 2012 pelo Senhor Prefeito, torna público a quem interessar que estará promovendo o recebimento de documentos de "HABILITAÇÃO" e "PROPOSTA", através do Tomada de Preços nº 001/2012, no dia 20.01.2011, às 09:00 horas, no prédio sede da Prefeitura Municipal de João Câmara, situada à Praça Baixa Verde, 169 - Centro – João Câmara - RN, objetivando a contratação de empresa para Construção de 01 (uma) Quadra de Esportes Coberta com Palco, conforme especificado nos anexos deste Edital.

João Câmara/RN, 05 de Janeiro de 2012.

José Maria de Brito Bezerra – Presidente da CPL

## CONVOCAÇÃO PARA CADASTRAMENTO

A Comissão Permanente de Licitação da Prefeitura Municipal de São José do Seridó / RN vem a público convocar os interessados para apresentarem documentação visando o cadastro no registro cadastral de fornecedores e prestadores de serviços para o exercício 2012 daquele Município, o que ocorrerá de segunda a sexta-feira, das 07:00 às 13:00 horas, na Sede da Prefeitura Municipal.

José do Seridó/ RN, 03 de janeiro de 2012.
Saul Lincoln Bezerra de Araújo – Presidente.


**EXPLORAÇÃO SEXUAL DE CRIANÇAS E ADOLESCENTES É CRIME.**

☎ DISQUE DENÚNCIA
**0800 84 2999**

9765

**USE ESTA ARMA CONTRA O CRIME E A VIOLÊNCIA.**

**DENUNCIE.**

**A LIGAÇÃO É GRATUITA E A SUA IDENTIDADE NÃO SERÁ REVELADA.**

DISQUE DENÚNCIA 0800-84-29-99
DELEGACIA DE TÓXICOS 3232.1554

DENUNCIE ESTUPRO, ROUBO, FURTO, PROSTITUIÇÃO INFANTIL, TRÁFICO DE DROGAS, VIOLÊNCIA INFANTIL OU CONTRA IDOSOS. FAÇA A SUA PARTE



14637

174102



**ANÚNCIOS QUE DISCRIMINEM NÃO É LEGAL**

**Art. 373-A**. Ressalvadas as disposições legais destinadas a corrigir as distorções que afetam o acesso da mulher ao mercado de trabalho e certas especificidades estabelecidas nos acordos trabalhistas, é vedado:

I- Publicar ou fazer publicar anúncio de emprego no qual haja referência ao sexo, à idade, à cor ou situação familiar, salvo quando a natureza da atividade a ser exercida, pública e notoriamente, assim exigir; ( Artigo 373-A, inciso I, da CLT)

**Art. 1º.** Fica proibida a adoção de qualquer prática discriminatória e limitativa para efeito de acesso a relação de emprego, ou sua manutenção, por motivo de sexo, origem, raça, cor, estado civil, situação familiar ou idade, ressalvadas, neste caso, as hipóteses de proteção ao menor previstas no inciso XXXIII, do art. 7º da Constituição Federal. (Art. 1º, Lei nº 9029/95).

Labim/UFRN



# Scolari terá de se contentar em começar o ano sem os sonhados reforços de peso

**Falta de dinheiro e temor de jogadores diante da atmosfera tensa do clube emperram tentativas de reforçar o elenco**

**São Paulo** - Clube paulista que mais precisava se reforçar para 2012, o Palmeiras começa a nova temporada com apenas uma novidade na reapresentação na Academia de Futebol: o lateral-esquerdo Juninho, ex-Figueirense. Dificuldades econômicas, intrigas políticas e até preconceito são algumas das causas da lentidão no Palestra Itália. A situação é tão alarmante que o alviverde começará o ano com direito ao primeiro protesto da torcida.

Como se não bastasse a falta de opções de qualidade no elenco palmeirense, que terminou o Brasileirão passado em 11º lugar, o técnico Luiz Felipe Scolari terá de se contentar em começar o ano sem os sonhados reforços de peso. Um dos principais motivos para o atraso nas contratações é a falta de dinheiro em caixa. Na temporada 2012, o Palmeiras não terá mais a Fiat como patrocinadora master do uniforme dos atletas nem a Unimed como patrocinadora do uniforme da comissão técnica. Juntas, essas empresas renderam ao Palmeiras aproximadamente R$ 24 milhões em 2011.

Como ainda não fechou com outros patrocinadores, o Palmeiras pediu à Rede Globo um adiantamento pela cota de transmissão das partidas, a fim de viabilizar contratações. Ouviu um não, pois a emissora já alcançou o limite de R$ 100 milhões da verba de 2012 adiantados para outros times. Sem suporte para investir, o clube ainda esbarra em altas reivindicações salariais de alguns jogadores. O Palmeiras perdeu o atacante Wagner para o Fluminense e o avançado Marcelo Moreno para o Grêmio por oferecer rendimentos inferiores. E não conseguiu contratar o meia Douglas, também do tricolor gaúcho, por falta de condições de atender ao pedido de R$ 600 mil mensais feito pelo jogador.

## Crise interna

A eterna crise política no Palestra Itália também tem prejudicado o clube. Desde que assumiu o cargo de diretor de Futebol, no início de 2011, Roberto Frizzo coleciona atritos com o técnico Luiz Felipe Scolari. Para administrar o conflito e auxiliar Frizzo, o ex-jogador César Sampaio foi contratado na função de gerente de Futebol remunerado, cargo que jamais exerceu em um grande clube. Mas Frizzo e Sampaio não falam a mesma língua. Até agora, a dupla não rendeu resultados.

Para piorar, até a torcida palmeirense tem jogado contra o time. Na última semana torcedores invadiram um jantar da diretoria alviverde para protestarem contra uma possível contratação do volante Richarlyson, ex-São Paulo, atualmente no Atlético-MG. O volante Pierre, que está no Galo, declarou que prefere continuar em Minas Gerais a voltar para o clima tenso do Palmeiras.

A Mancha Verde ontem prometia mais pressão em frente ao CT alviverde, durante a reapresentação do clube. "Todos os times se reforçaram, menos o Palmeiras. Jogadores de nível e um elenco respeitável são o mínimo que podem fazer após tantas vergonhas", diz o manifesto no site da torcida organizada.

Cristiano Andujar/AGIF/D.A Press



O lateral-esquerdo Juninho (D), ex-Figueirense, é a única novidade do Palmeiras


SE TÁ LÁ FORA,
TÁ AQUI DENTRO.

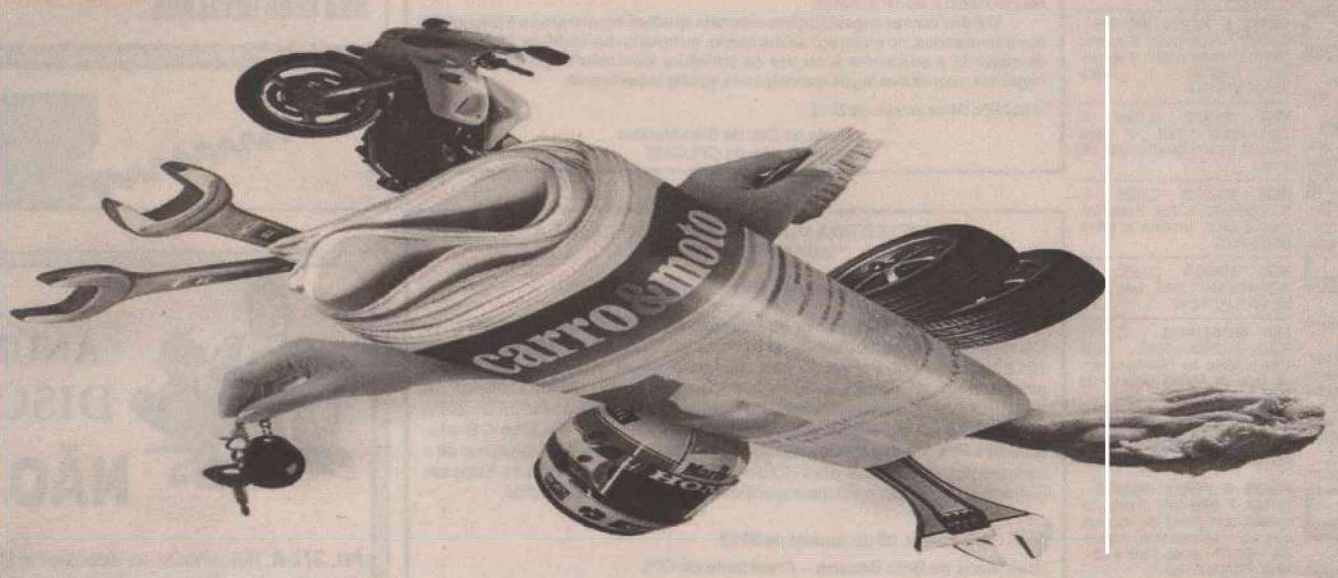


*Carro&Moto é a coluna que está em sintonia com o que acontece no mundo motorizado e no mercado do RN. Os salões de automóveis, as notícias da indústria nacional e internacional, test drives exclusivos, dicas de oficina, quem é quem em nosso estado.*

*Carro&Moto traz tudo tudo o que você precisa saber para comprar, vender, cuidar, escolher, equipar, conservar, tunar e aproveitar no mundo das quatro e das duas rodas.*

carro&moto

*Toda quinta.*
*No Diário de Natal.*

DIÁRIOS ASSOCIADOS

*Não importa de que lado você está. O Diário de Natal está do lado do leitor, trazendo sempre as informações que você precisa.*

DIÁRIOdeNATAL

Labim/UFRN





FÁBIO PACHECO
fabiopacheco.rn@dabr.com.br
LUAN XAVIER - INTERINO
luanxavier.rn@dabr.com.br

# driblecurto

## Arena não adiantou

Insisto em reforçar que as obras da Arena das Dunas não estão adiantadas. Isso é fato. O que o governo está tentando fazer é recuperar o atraso que teve na fase licitatória da Parceria Público-Privada (PPP) para construção do novo estádio, onde até uma licitação deserta tivemos em virtude das incontáveis falhas no edital, que não passaram despercebidas pelo Ministério Público e pelas próprias empresas interessadas. Vale lembrar que tivemos uma licitação deserta, o que agravou ainda mais o atraso, e que somos um dos últimos estádios em termos de porcentagem de obra concluída - 14,5%, enquanto a Arena Pernambuco, que também é uma construção total, alcançou os 30%. Outro ponto que deve ser tocado é a "tragédia anunciada" desde antes da demolição do Machadão: a falta de uso da nova arena. Parece que só agora os representantes do consórcio que irá administrar o estádio viram que ele não terá tanto uso assim, já que, com ABC e América tendo seus estádios próprios, restaria ao Alecrim a incumbência de dar uso ao imponente estádio natalense para a Copa do Mundo Fifa de 2014.

**Timemania**
Ontem foi dada a relargada no campeonato da Timemania, com o primeiro concurso do ano sendo o de número 277. Se manteverem a média do último trimestre de 2011, ao final do ano teremos ABC e América no Grupo I da loteria.

**Assu**
Hoje é o dia da estreia do Camaleão do Vale no Grupo Q da Copa São Paulo de Futebol Júnior, que tem sede na cidade de Limeira. O adversário será o time da casa, o Inter de Limeira, em partida marcada para as 16h (horário de Natal).

**Chegou**
O atacante Pingo, último jogador a se apresentar ao ABC, já chegou a Natal e iniciou suas atividades no time alvinegro. O jogador, que vestiu a camisa do América em 2011, é a primeira opção do banco de reservas para Leandro Campos, que deve formar o ataque titular com Washington e Léo Gamalho.

**Rosa?**
Depois que recebeu de volta Caicó EC e Corintians para seus treinamentos, o estádio Marizão está passando por melhorias para o Estadual. A primeira delas está causando polêmica: a nova pintura das arquibancadas é nas cores rosa e preto. Se foi uma tentativa de vestir o estádio com o rubro-negro do Caicó, falhou.

**FORMIGA**

A atacante Formiga, que vai vestir a camisa do América no Estadual Feminino a partir do próximo dia 14, desembarca na tarde de hoje no Aeroporto Augusto Severo. A vinda da jogadora para Natal é uma parceria entre o time rubro e o Palmeiras.



Kleber Lima/CB/D.A Press

**PALMEIRA**

O Palmeira de Goianinha, que está treinando desde o dia 2 de dezembro para o Estadual, tem um amistoso marcado para o próximo domingo (8) contra o Flamengo de João Pessoa, às 15h30, no estádio Nazarenão, em Goianinha.

**ATAQUE**

Sábado (7), no amistoso contra o CSP-PB, o torcedor americano irá conhecer a formação base do América para o Estadual. O esquema deve ser mesmo o 3-5-2 e o time vai entrar em sua maioria com as peças que restaram da última temporada.

DIÁRIOS ASSOCIADOS

O DN ONLINE TAMBÉM EVOLUIU.




FAÇA UM UPGRADE NA SUA INFORMAÇÃO.

*Agora no DN Online você encontra muito mais conteúdo com mais facilidade: notícias, vídeos, blogs, interatividade. O assunto do dia em detalhes, na hora, com rapidez e a credibilidade que só o Diário de Natal tem.*

*Acesse. Compartilhe. Anuncie.*

www.dnonline.com.br | AO SEU LADO, EM TEMPO REAL. | dnonline

Labim/UFRN



EDITOR >> Edilson Braga (edilsonbraga.rn@dabr.com.br) esportes.rn@dabr.com.br

Eduardo Maia/DN/D.A Press




Novo mandatário rubro tomou posse ontem, em solenidade na sede do clube

Ana Amaral/DN/D.A Press



Deputado Hermano Morais transmitiu ontem o cargo a Alex Padang

# 1,3 mil sócios: um atacante de peso

**Essa é a promessa do presidente Alex Padang, caso a torcida americana supere a expectativa da direção e dobre o quadro**

Luan Xavier
luanxavier.rn@dabr.com

A conta do novo presidente americano é simples: se a torcida dobrar o número do quadro de sócios do clube até o dia 15, quando o Alvirrubro irá estrear no Campeonato Potiguar 2012, o time rubro anunciará um atacante de peso. Assim como aconteceu na reta final da timemania, quando o América garantiu a contratação de Júnior Xuxa, Alex Padang quer ver a torcida americana mobilizada para trazer mais um jogador diferenciado para a disputa do Estadual.

Atualmente o clube da Rodrigues Alves conta com 1,2 mil sócios. A meta é chegar aos 2,5 mil. "Minha expectativa é de contratar esse jogador até o início do Estadual, no dia 15", disse Padang, que ontem tomou posse do cargo de presidente do América em solenidade na sede social, em substituição ao deputado Hermano Morais. Ele prometeu novamente que o novo jogador será diferenciado, assim como Júnior Xuxa.

Acreditando na força da torcida para mais esse desafio lançado pela diretoria rubra, Alex Padang reforçou sua meta para o biênio 2012-2013, de transformar o América em um clube sustentável, com direito a estádio e receita fora do futebol. "Em 2013 nós teremos estádio e em 2014 teremos as salas e as vagas de estacionamento nos prédios da sede social", disse.

Segundo presidente mais jovem a assumir o comando do América, Padang disse que seu maior desafio será tocar em paralelo os projetos do Alvirrubro dentro e longe dos gramados. "Tenho que ter discernimento para conseguir títulos ao mesmo tempo que administro o clube", comentou. Aos 39 anos, a primeira meta de Padang na presidência do América é conquistar o título do Campeonato Potiguar, feito que o clube não consegue desde 2003.

NA BAHIA

## Em seu Twitter, Ronaldo revela ter contraído dengue

O ex-jogador Ronaldo contou, por meio de sua página no Twitter, que está com dengue. Após publicar uma foto no hospital, o atual membro do Comitê Organizador Local da Copa de 2014 revelou já ter recebido alta, necessitando apenas de repouso para recuperar-se totalmente.

"Bom dia para você que começou o ano com dengue", publicou o jogador em sua página no microblog, na manhã desta quarta-feira, junto de uma foto no hospital, em que aparece recebendo soro.

Após passar seu final de ano com a mulher e seus filhos em Trancoso, na Bahia, Ronaldo colocara na madrugada de quarta "maldito mosquito" em sua página do Twitter, sem explicar o motivo da mensagem.

**Maldito mosquito, diz jogador**

Na manhã de ontem, o ex-atacante do Timão explicitou o diagnóstico, mas tranquilizou seus seguidores. "Obrigado pelo carinho. Já estou em recuperação. Tive alta ontem [terça-feira] à noite. Agora é tratar e repousar para estar bem logo #malditomosquito", completou Ronaldo, hoje um dos responsáveis pela organização do Mundial que será realizado no Brasil, daqui a dois anos.

CRUZEIRO

## Não há possibilidade de Montillo deixar o clube

O presidente do Cruzeiro, Gilvan de Pinho Tavares, afirmou que não existe a "menor possibilidade" de Montillo sair do clube. O dirigente disse que se reuniu com Sérgio Irigoitia, empresário do meia, e informou o agente já com um aviso ao Corinthians: o atual campeão brasileiro não foi nem responsável pela melhor oferta.

"A proposta do São Paulo era mais interessante do que a do Corinthians ao empresário do Montillo. O diretor de futebol veio a Belo Horizonte, excluiu apenas Rogério Ceni, Lucas e Luis Fabiano e disse que poderíamos indicar três atletas além de uma proposta idêntica à do Corinthians".

De acordo com o Cruzeiro, o Tricolor se propôs a pagar 10 milhões de euros (R$ 24 milhões) além do empréstimo de três atletas oferecidos, embora os dirigentes do Morumbi neguem os valores e a cessão de jogadores. O presidente da Raposa alega nem ter sido procurado por ninguém do Corinthians.

Gilvan Tavares conta que conversou pessoalmente com o diretor de futebol do São Paulo, Adalberto Baptista, e ele se mostrou disposto até a ceder Casemiro. "Quando falei do Casemiro, ele se assustou um pouco. Mas acho que até com o Casemiro sairia negócio", sorriu o mandatário, assegurando que não existirá negócio com o Corinthians.

BRAZIL CUP

## ABC E AMÉRICA ESTREIAM COM VITÓRIA

O início das equipes de base tanto do ABC quanto do América na etapa potiguar da Brazil Cup 2012 foi recheada de gols e de vitórias. As três disputas realizadas pelos times alvirrubro e alvinegro durante a manhã e a tarde de ontem, no primeiro dia de jogos de uma das maiores competições de futebol de base do mundo, foram vencidas, até com uma certa folga, pelos meninos do Rio Grande do Norte.

As equipes do América enfrentaram por duas vezes os pernambucanos do Cabense e venceram ambas as partidas, tendo a sub-17 vencido por 3x1 e a sub-15 por 2x1. Os alvirrubros do sub-13 estreiam hoje na competição, contra o Fortaleza-CE.

Os alvinegros tiveram uma vitória com maior folga, frente a equipe paulista do Rocha Sport. O sub-17 do ABC bateu os paulistas por 6x0, em partida realizada no Centro de Treinamento do time, em Ponta Negra. A equipe ainda enfrentará os potiguares do Quebra Osso e do União de Goianinha, além do Inter do Ceará.

COPA SP

## ASSU ESTREIA HOJE NO GRUPO Q

Segundo representante do Rio Grande do Norte na principal competição de futebol de bases do país, o Assu faz sua estreia hoje no Grupo Q da Copa São Paulo de Futebol Júnior, que tem sede na cidade de Limeira, interior paulista. O adversário será o time da casa, o Inter de Limeira, às 16h (horário de Natal), no Estádio Major José Levy Sobrinho.

O Camaleão do Vale está no mesmo grupo de Santos e Vitória de Santo Antão-PE, que também se enfrentam hoje, às 18h, com transmissão do Sportv. Na próxima rodada o time potiguar irá enfrentar o Santos. Amanhã será a vez do ABC entrar em campo novamente, agora contra o América-SP, pelo Grupo A, que tem sede em São José do Rio Preto. A partida começa às 13h.

Labim/UFRN


# DIÁRIO de NATAL

SEXTA-FEIRA Natal, 6 de janeiro de 2012 www.diariodenatal.com.br R$ 1,00

FUNDADOR DOS DIÁRIOS ASSOCIADOS: ASSIS CHATEAUBRIAND


**SAÚDE PEDE SOCORRO //** O caos no sistema estadual de saúde tem chegado a níveis extremos. Um dos médicos que atuam no Hospital Walfredo Gurgel postou foto na internet mostrando dois pacientes se recuperando de cirurgia dentro do próprio centro cirúrgico, por falta até de maca para a mudança de setor. Fila de pacientes à espera de operação, na ortopedia, já soma 200 pessoas. PÁGINA 8

# PACIENTES INTERNADOS ATÉ NO CENTRO CIRÚRGICO

Fábio Cortez/DN/D.A Press



## Chegou a *Compor*

A jornalista Bruna Mara e o músico Esso Alencar estão entre os fundadores da da Cooperativa da Música Potiguar - Compor, que pretende financiar ações e fortalecer o segmento artístico musical no estado. PÁGINA 12

## MAIS ACIDENTES NAS BRs DO RN

NO ANO PASSADO, CRESCEU EM 3,3% O NÚMERO DE COLISÕES NAS SETE ESTRADAS FEDERAIS QUE CORTAM O TERRITÓRIO POTIGUAR. APESAR DISSO, NÚMERO DE ACIDENTES COM MORTES FOI INFERIOR AO DE 2010

PÁGINA 10

Fábio Cortez/DN/D.A Press



## Pouco sangue na reserva

Estoques do Hemonorte cairam em 30% e banco de sangue conta com apenas 434 bolsas para o período em que aumenta a necessidade. PÁGINA 9

Carlos Santos/DN/D.A Press



## UM DIA DE SOL, 37 MIL KG DE LIXO

O número se refere à quantidade de lixo recolhida das praias urbanas de Natal durante o mês de janeiro. O gasto extra mensal com a sujeira jogada na areia, de R$ 114 mil, seria suficiente para reformar praças ou equipamentos urbanos. PÁGINA 7

## Santos Reis, um bairro além da festa religiosa

Moradores do local que abriga uma das mais tradicionais festas religiosas da cidade pedem mais organização e atenção pública. PÁGINA 11

## Cuidado com o golpe do falso comprador

Estelionatário tem se passado por comprador de carro usado para levar o veículo ao menor descuido do dono. PÁGINA 2

ISSN 1415-4560

redação 4009.0150 atendimento ao assinante 4009.0220 classificados 4009.0200 comercial 4009.0173

DIÁRIOS ASSOCIADOS

Labim/UFRN



CRIME

## Prefeito de Serra do Mel é solto

O advogado Lázaro Amaro, assistente de acusação, disse ontem que "causou estranheza" a decisão do desembargador Rafael Godeiro em expedir habeas corpus ao prefeito do município de Serra do Mel, Josivan Bibiano de Azevedo (PSDB). Josivan Bibiano estava preso preventivamente desde 24 dezembro passado. Ele é acusado de mandar matar o jornalista Edinaldo Filgueira, dirigente do PT em Serra do Mel.

De acordo com o advogado, anteriormente o desembargador plantonista (o Tribunal de Justiça está em recesso) Dilmermando Mota havia negado o mesmo habeas corpus, ao acatar pedido do Ministério Público pela manutenção da prisão preventiva do prefeito.

O jornalista foi executado com mais de dez tiros no dia 15 de junho do ano passado ao deixar o trabalho na Vila Brasília da Serra do Mel. Edinaldo foi atacado por três homens em uma moto.

FELIPE CAMARÃO

## CDP é fechado e presos são remanejados

Os 46 detentos foram transferidos para Alcaçuz e Parnamirim. A desativação do CDP de Felipe Camarão, vai permitir o retorno das atividades da 14º DP, além de liberar os agentes penitenciários que trabalhavam na unidade para atuar em outros presídios .

## índice


| | |
|---|---|
| economia | 06 |
| cidades | 07 |
| muito | 12 |
| famosos | 15 |
| televisão | 16 |
| passatempo | 17 |
| opinião | 18 |
| brasil/mundo | 20 |
| esportes | 24 |


otempohoje

NATAL //
Nublado a parcialmente nublado com chuva em áreas isoladas.

RIO GRANDE DO NORTE //
Nublado a parcialmente nublado com chuva em áreas isoladas.

tábuademarés

| | | |
|---|---|---|
| | 02:32 | 1.9 |
| | 14:53 | 2.1 |
| LUA Crescente | 08:24 | 0.6 |
| | 20:56 | 0.5 |

# TRT determina: 70% da frota ou multa de R$ 10 mil

**Sindicato dos motoristas e cobradores podem parar ônibus mais uma vez próxima semana**

Fábio Cortez/DN/D.A Press




Multa será aplicada em caso de descumprimento da lei que determina mínimo de 70% da frota em circulação

Tribunal Regional do Trabalho (TRT/RN) concedeu liminar sobre paralisações de motoristas e cobradores do transporte público de Natal. A liminar determina que, em caso de greve dos funcionários dos transportes urbanos de Natal, a Lei N. 7.783 deve ser obrigatoriamente, cumprida pelo Sindicato dos Trabalhadores em Transportes Rodoviários no Estado do Rio Grande do Norte (Sintro/RN).

Neste caso, fica determinado que em situação de greve o Sintro deve colocar no mínimo uma frota de 70% de ônibus nas ruas da capital potiguar nos horários de pico (5h às 9h e 16h às 19h) e de, no mínimo, 50% nos demais horários. Em caso de descumprimento a determinação, o sindicato pagará uma multa diária de R$ 10 mil.

Na manhã desta quinta-feira, o sindicato realizou assembleia com os motoristas das empresas Santa Maria e Guanabara. O encontro aconteceu nas garagens e ocasionou o atraso dos transportes. Após assembleia o sindicato anunciou que os motoristas de ônibus podem entrar em greve em Natal, mais uma vez, na próxima semana. Os motivos são as mudanças na administração, punições contra os trabalhadores e a falta do pagamento do dissídio. A informação foi passada pelo presidente do Sintro, Nastagnan Batista.

Após três paralisações no sistema de transporte público de Natal promovidas pelos motoristas e cobradores no ano de 2011, e o impedimento da partida dos ônibus nas garagens de duas empresas na manhã de ontem, o Sindicato das Empresas de Transportes Urbanos de Passageiros do Município de Natal (Seturn) acionou a justiça através do TRT.

MAIS UM GOLPE

# Bandidos pedem para avaliar e furtam carros

Um novo golpe de muitos casos. É assim que pode ser definida a freqüência com que está acontecendo furtos a veículos à venda em Natal. Após verificar a placa de vende-se nos carros, o estelionatário faz muitas ligações para o proprietário, até que marca um encontro para dar um volta e verificar a situação do veículo. E nesse momento o assalto é anunciado. Foi assim com Délio Correia e outras vítimas que procuraram a Delegacia Especializada na Defesa da Propriedade de Veículos e Cargas (Deprov) nas últimas semanas.

Délio recebeu na última segunda-feira uma ligação de um homem, que se identificou como Fabiano, se dizendo funcionário do Fórum Miguel Seabra Fagundes, falando que tinha visto uma placa de vende-se no carro (Prisma de cor preta - MYY 6206), durante a conversa foi marcado um encontro em um posto de combustível na Avenida da Integração, em Candelária. "Eu moro em Pau dos Ferros e minha esposa levou o carro para ele avaliar", explicou.

"Ele não levou o carro nesse dia. As imagens do posto mostram que minha esposa tirou a chave do contato e ele só fazia olhar", completou Délio. Na quarta-feira, ele pediu para levar o veículo em um mecânico de sua confiança. O encontro foi marcado em frente à empresa Toyota, em Candelária, às 9h. Quem levou o carro dessa vez foi o cunhando da vítima. "Ele entregou a chave para o rapaz ir testando o carro, e quando deu a volta para entrar, o rapaz saiu", informou Délio. No dia marcado, Fabiano chegou em um Gol, de cor preta, de placa ainda não identificada, para realizar a transação. Segundo Délio, o estelionatário é um homem bem vestido, moreno, de aproximadamente 1,75 de altura, aparentando ter entre 35 e 40 anos de idade, e bastante comunicativo.

O titular da Deprov, Delmontier Falcão, afirmou existe dois ou três casos do mesmo tipo, nos quais o estelionatário tem as mesma características de Fabiano. Em semanas anteriores, os casos registrados apontavam para um homem entre 45 e 50 anos. "Estava com mais de um mês que não acontecia um caso desses", informou. O delegado disse que está trabalhando nas ocorrências, mas em razão da sobrecarga da delegacia, ainda não conseguiu dar andamento aos casos. Até o momento, nenhum carro foi recuperado e Falcão acredita que os veículos devem estar sendo levados para outros estados. A expectativa dele é que o novo delegado que chegará a Deprov possa ajudar a dar vazão aos inquéritos.

Labim/UFRN



EDITOR >> Edilson Braga (edilsonbraga.rn@dabr.com.br) politica.rn@dabr.com.br

# Potigás: uma questão política

**O novo presidente da empresa, Fernando Dinoá, assumiu ontem o cargo na presença de Rosalba e de Garibaldi**

**Allan Darlyson**
allandarlyson.rn@dabr.com.br

Exonerado da Potigás pela governadora Rosalba Ciarlini (DEM), o ex-presidente da empresa Saulo Carvalho disse, em nota enviada à imprensa, que sua demissão se deu devido à uma decisão política da gestora. Ele foi substituido por Fernando Dinoá, que tomou posse ontem. "Na última semana, fui procurado por vários jornais, rádios, emissoras de televisão e veículos virtuais, todos em busca de uma explicação para o que, à primeira vista, não teria explicação. Política não se explica, nem procura se explicar. E esta foi a razão da minha substituição: a política", enfatizou.

Saulo disse que, apesar de sua saída ter conotação política, não sai do cargo com ressentimentos. "Não guardo comigo nenhum sentimento mesquinho ou de extração duvidosa. Só posso comemorar o ano de 2011. A missão foi cumprida. Tudo valeu à pena. Entrei, pela porta da frente, acompanhado por um Ministro e por uma Governadora, saio, agora, pela mesma porta, ombreado pelos queridos funcionários da Companhia Potiguar de Gás - Potigás", afirmou.

Indicado pelo ministro da Previdência Social, Garibaldi Filho (PMDB), para assumir a pasta no início do governo, Saulo agradeceu ao peemedebista e à governadora pelo período em que esteve à frente da Potigás. Segundo ele, tanto a democrata como o marido dela, Carlos Augusto Rosado (DEM), que exerce grande influência no governo, sempre o trataram respeitosamente. O ex-presidente da empresa destacou ainda que a governadora deu autonomia e condições de desenvolver um trabalho satisfatório.

Ana Amaral/DN/D.A Press



Saulo foi demitido do cargo de presidente mas disse que não guarda mágoas

# Empresa de gás é da cota do PMDB

Inicialmente, foi divulgado que o novo presidente da Potigás, Fernando Dinoá, havia sido indicado pelo deputado federal João Maia (PR). No entanto, o governo não confirmou a informação. De acordo com fonte ligada ao PMDB, a pasta continuará sob a tutela do ministro da Previdência Social, Garibaldi Filho (PMDB), que esteve presente ontem, durante a posse de Fernando.

A governadora Rosalba Ciarlini referendou ontem a "aprovação do Conselho de Administração da Companhia Potiguar de Gás (Potigás)" do novo diretor-presidente da Potigás, Fernando Dinoá. Além de Garibaldi, padrinho político de Dinoá, prestigiaram a posse o secretário de Estado do Desenvolvimento Econômico, Benito Gama e outros auxiliares do primeiro escalão do Governo.

Antes de ser nomeado para a presidência da Potigás, Fernando exercia a função de sócio-diretor da MB Comércio e Derivados de Petróleo LTDA, da qual se afastou ao assumir o cargo no governo do Estado. "Recebi a missão com um sentimento de gratidão e orgulho por estar assumindo um cargo de tamanha importância", afirmou Dinoá. Em seus anos de trabalho no mercado como executivo, ele acumulou experiência em áreas como apoio logístico, recursos humanos, financeira, comercial, administrativa, contratos, planejamento, novos negócios e empresarial.

Ao assumir a Potigás, Fernando Dinoá disse que almeja colocar a Companhia cada vez mais atuante no desenvolvimento e crescimento do Rio Grande do Norte, citando como exemplo a obra do Aeroporto Internacional de São Gonçalo do Amarante, a Arena das Dunas e a expansão da rede de gás para o interior do Rio Grande do Norte nos segmentos residencial, comercial e industrial.

MAIS AGILIDADE

# Governadora sanciona lei orgânica do Tribunal de Contas

Elisa Elsie/D.A Press



Conselheiros compareceram à solenidade de sanção da lei orgânica do TCE

Com a sanção, ontem, pela governadora Rosalba Ciarlini, da Lei Orgânica do Tribunal de Contas do Estado, as organizações sem fins lucrativos e não governamentais, que têm como objetivo gerar serviços de caráter público, passarão a ser fiscalizadas mais de perto pela instituição. Ao discursar durante a solenidade, o presidente do Tribunal de Contas, Valério Mesquita, disse que a instituição "vive um momento profundo e significativo. Sua nova Lei Orgânica, aguardada há 17 anos, chega como uma Lei democrática, pois foi amplamente discutida com todos os segmentos do Tribunal".

Ao encerrar a solenidade, Rosalba Ciarlini parabenizou "o esforço e o trabalho de todos aqueles que fazem o Tribunal de Contas no sentido de elaborar a nova lei orgânica da instituição, visando dar maior agilidade, dinamismo, dentro dos parâmetros da modernidade".

Com a nova Lei aprovada serão realizadas várias mudanças no Tribunal, entre as quais a ampliação da atuação da Corte de Contas, que vai passar a fiscalizar as entidades do chamado Terceiro Setor, que recebem recursos públicos para desenvolver suas atividades.

INUNDAÇÕES

# Dilma interrompe férias na Bahia, mas governo não revela o motivo

**Brasília -** A presidenta Dilma Rousseff retornou a Brasília na tarde de ontem, após passar 10 dias de férias na Base Naval de Aratu, na Bahia, acompanhada da família. As férias da presidenta estão previstas para terminar na terça-feira (10), mas Dilma antecipou para hoje a retomada do trabalho.

A assessoria da presidenta não informou quais serão os seus compromissos em Brasília, mas disse que a volta de Dilma não está relacionada com as fortes chuvas que atingem o sudeste do país. Na agenda presidencial, não constavam compromissos oficiais e a expectativa é que Dilma fosse diretamente para o Alvorada. Durante o período de férias, Dilma acompanhou, por telefone, a situação dos estados atingidos pelas enchentes. Na terça-feira (3), ela telefonou ao governador de Minas Gerais, Antonio Anastasia, e ofereceu o apoio do governo federal para enfrentar as enchentes no estado.

Também na terça, conversou com a ministra-chefe da Casa Civil, Gleisi Hoffmann, que decidiu interromper o período de recesso e retornou ao trabalho para tratar das ações do governo direcionadas aos estados afetados pelas enchentes.

O ministro da Integração Nacional, Fernando Bezerra Coelho, também antecipou a retomada das atividades,e já se reuniu com a ministra da Casa Civil para tratar das chuvas.

Labim/UFRN





ALUISIO LACERDA
aluisiolacerda@gmail.com

# Ponteio

## "Fogo amigo"

Este redator jamais deixará de registrar o que há pelo menos trinta anos tem observado. O Nordeste tem dado sustentação política, desde o Império, a todos os governantes nacionais. Até à redemocratização, apenas em troca de migalhas para manter o patrimônio político. Na esteira da substituição de ministros é evidente que tudo começa com a ação do "fogo amigo", interesses contrariados. E não se inclua nesse mondé aqueles que avançaram o sinal, traíram a confiança e meteram a mão no cofre da "viúva". A bola da vez é o pernambucano Fernando Bezerra Coelho, do Ministério da Integração Nacional, uma pasta de muitas bondades e muito assediada. Qual foi o seu malfeito? Ter privilegiado seu Estado com recursos destinados ao atendimento de áreas de risco. Não fosse a inesperada solidariedade de dois ou três governadores tucanos ele já teria sido exonerado. Quantas agências da previdência social já foram inauguradas no Rio Grande do Norte no curto mandato do ministro Garibaldi Filho? Algum problema? Claro que não. Sem entrar no discurso menor do tipo o Sul contra o Nordeste, ao longo da história foram poucos os ministros nordestinos, região que detém 30% do eleitorado nacional. O jornalismo sazonal é uma praga. Num janeiro de poucas notícias, salve-se quem puder.

● E o Verão está esquisito. E a mesmice o torna sem graça. Os tradicionais veranistas agradecem. Mas há aqueles que só pegarão as rotas que levam ao norte e ao sul do litoral a partir de hoje, no feriado de Reis.

● O Diário Oficial do Estado, edição pretérita, está cheio de bondades. Além da lei do subsídio dos policiais militares, há trinta promoções no quadro de oficiais e praças da Polícia Militar e do Corpo de Bombeiros.

● O anúncio da duplicação da BR-304, de Macaíba até a divisa com o Ceará, foi tão festejado que acabaram exagerando. O redator do DNIT certamente não é um nativo. "Duplicação da Reta Tabajara até o Ceará".

● Portaria do Ministério do Trabalho fixa o prazo improrrogável para entrega da declaração da Relação Anual de Informações Sociais (RAIS), ano-base 2011. Inicia-se no dia 17 deste mês e encerra-se em 9 de março.

### TIO PATINHAS

O personagem nunca foi modelo para os brasileiros, mas o consumidor botou o pé no freio ao ir às compras no Natal que passou. Estima-se que o equivalente a 60% do décimo terceiro salário do trabalhador foi direcionado ao pagamento de dívidas. Outra parcela foi para o caixa que alimentará programas de lazer e entretenimento. Pesadelo para o comércio.



Fábio Cortez/DN/D.A Press

### COMÉRCIO EXTERIOR

A fruticultura brasileira inicia 2012 com boas perspectivas. No mínimo será estancada a queda nos embarques de frutas frescas - 12,2% em relação ao ano anterior, segundo dados da Secretaria de Comércio Exterior (Secex). Ao final de dezembro passado os embarques já alcançavam o volume de 720 mil toneladas. A força do mercado interno também é boa notícia.

### CAMINHOS DA ESCOLA

O Conselho Deliberativo do Fundo Nacional de Desenvolvimento da Educação fixou novas diretrizes e orientações para que os municípios e os estados possam obter financiamento junto ao Banco Nacional de Desenvolvimento Econômico e Social (BNDES) para aquisição de veículos para o transporte escolar. Basta o gestor aderir à ata de registro de preços do FNDE.

INFORME PUBLICITÁRIO

# VIVER ESTREIA 2012 COM SUCESSO EM NATAL

## A INCORPORADORA VIVER COMEMORA FASE FINAL DE OBRAS DO EMPREENDIMENTO UNIQUE NA CAPITAL POTIGUAR

A incorporadora Viver, completando em 2012 duas décadas de atuação no mercado imobiliário residencial e mais de 34 mil unidades lançadas, está prestes a concluir mais um empreendimento de sucesso. Trata-se do Unique Residence, condomínio de alto padrão localizado em Petrópolis, uma das regiões mais nobres de Natal.

São apartamentos com até 289 m² de área privativa, um por andar, com quatro suítes, sendo a máster com 24 m², varanda gourmet interligada à cozinha e completa estrutura de lazer no condomínio.

O presidente da Viver, Álvaro Simões, comenta sobre o orgulho de cumprir mais um objetivo: o de ser uma empresa admirada pelo profissionalismo, transparência e alto desempenho, sem perder o compromisso com a renovação e o espírito da realização do sonho de seus clientes.

**O Unique representa a estreia da Viver no Nordeste?**
Em sua atuação na região nordeste, a Viver já lançou mais de duas mil unidades, o que representa mais de R$ 490 milhões em valor geral de vendas. O Unique Residence representa mais uma conquista da Viver na região, sendo um empreendimento de características únicas na capital do Rio Grande do Norte.

**Qual a representatividade da Viver no mercado imobiliário nacional?**

Ao completar 20 anos de mercado, os investimentos da companhia ultrapassam a marca de R$ 8 bilhões em vendas, que correspondem a mais de 34 mil unidades lançadas, três milhões de m² construídos e 14 mil clientes em seu atual portfólio. Grande parte deste sucesso deve-se aos clientes, colaboradores e acionistas, pois a Viver é uma companhia que tem suas ações negociadas na bolsa de valores, o que a obriga a cumprir os mais elevados e rigorosos padrões de governança corporativa, ética e sustentabilidade.

Ao longo de sua trajetória empresarial, foram mais de 25 importantes prêmios de reconhecimento, além das certificações emitidas pelos mais exigentes órgãos reguladores, que atestam a qualidade e a expertise da Viver em seus métodos construtivos. A incorporadora é certificada pelo NBR ISO 9001, PBQP-H nível A (Plano Brasileiro da Qualidade e Produtividade da Habitação) e DATec.

**A Viver atua em todo o Brasil? Qual a presença geográfica nacional da incorporadora?**
A Viver tem presença marcante em quase todo o território nacional e ocupa posição de destaque no mercado residencial em vários estados. Suas obras estão distribuídas por Alagoas, Amazonas, Ceará, Distrito Federal, Espírito Santo, Goiás, Minas Gerais, Pará, Paraná, Pernambuco, Rio de Janeiro, Rio Grande do Norte, Rio Grande do Sul, Santa Catarina e São Paulo.

A empresa atua em diversos segmentos do mercado residencial e tem sua estratégia baseada no crescimento sustentável. Seu foco principal está direcionado aos compradores de primeira moradia.

**A Viver atua apenas na Construção dos empreendimentos?**
Nossa companhia atua de forma completa e integrada em todas as etapas do desenvolvimento da obra, desde a aquisição do terreno até a venda das unidades, passando pelo desenvolvimento do projeto e pela execução da construção. A Viver é reconhecida pela constante inovação em seus empreendimentos e pela alta qualidade que impõe a suas obras, com conceitos diferenciados e pioneirismo no desenvolvimento de projetos.

**Quais são os planos da Viver para 2012? Quantas obras estão em andamento e quantas serão concluídas este ano?**
A Viver mantém atualmente cerca de 50 canteiros de obras ativos, que representam R$ 2,5 bilhões em custos de obras. A capacidade de execução da companhia é comprovada com mais de R$ 5 bilhões de valor geral de venda entregue, o que corresponde a mais de 18 mil unidades. Para que tudo isso seja possível, a Viver conta com mais de 20 mil colaboradores envolvidos direta e indiretamente nas obras.

Com seis mil unidades entregues para seus clientes no ano passado, a Viver espera ultrapassar esta marca em 2012.

**Além de atuar como incorporadora, recentemente a Viver assumiu a construção do Unique. Por quê?**
Assumimos a construção do empreendimento para garantir a entrega da obra no menor tempo possível para os clientes que já adquiriram unidades no condomínio e para atender a demanda de novos pretendentes. No decorrer deste processo de transição, trabalhamos para manter os empregos daqueles envolvidos direta e indiretamente na obra. Igualmente, os fornecedores terceirizados foram mantidos e ainda contratamos mão de obra adicional, tudo para garantir o compromisso da incorporadora com seus clientes.

**Quais os diferenciais do empreendimento?**
**Ainda há unidades à venda?**
O Unique Residence é um empreendimento exclusivo de alto padrão, ideal para aqueles que buscam conforto e sofisticação em Petrópolis, uma das regiões mais nobres de Natal. São apartamentos de até 289 m², com quatro suítes e estrutura de lazer completa, adequada ao nível de seus adquirentes. Temos apenas nove unidades em estoque que devem ser negociadas ainda no 1° trimestre.

Labim/UFRN



marca

Unique
RÉSIDENCE

Está chegando
a sua hora
de viver em
grande estilo.

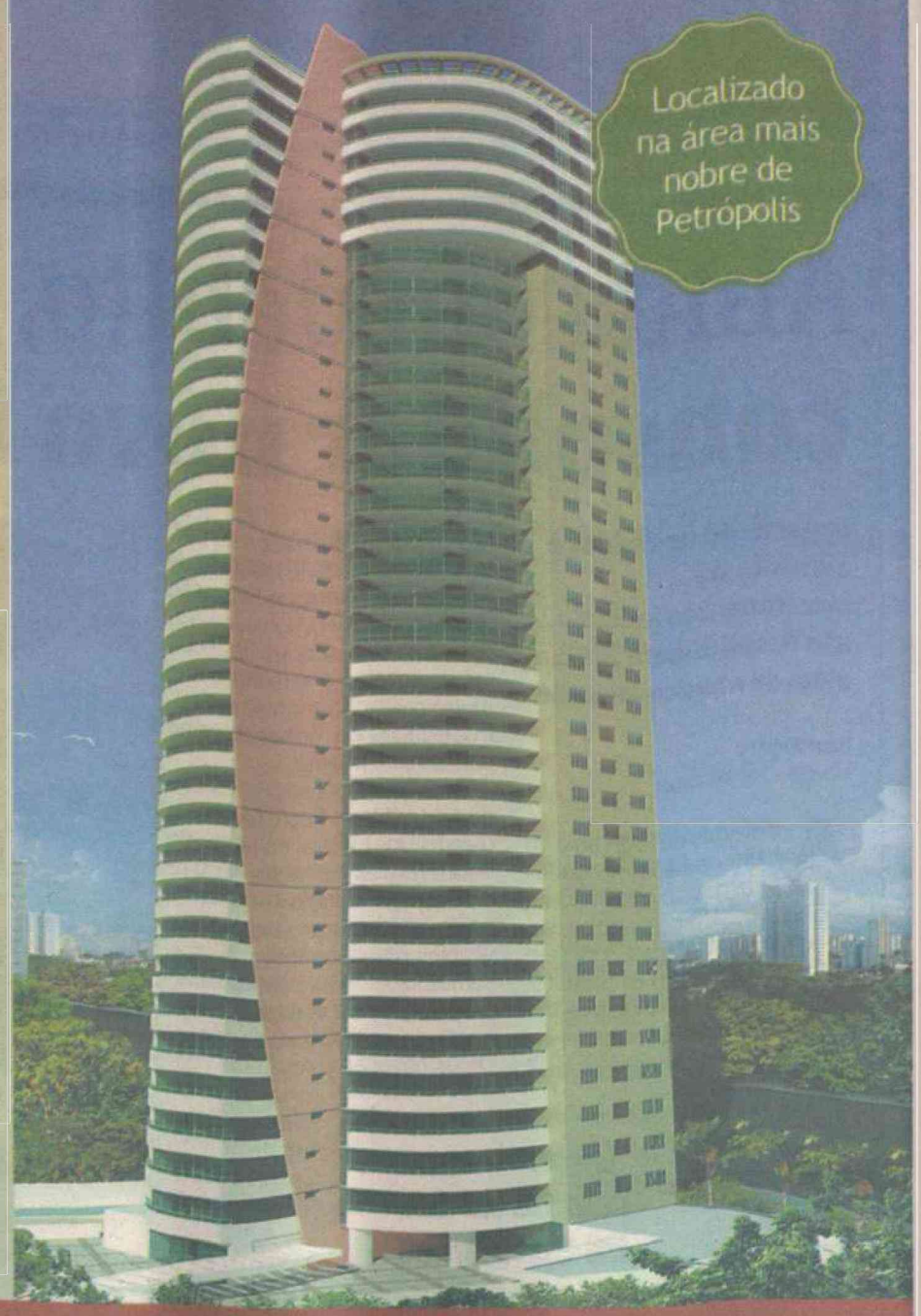


# Obras em fase final

## APARTAMENTO

**1 por andar, com até 289m² de área privativa.**

4 suítes, sendo 1 master com 24m²
Closet e banheiro com hidromassagem
Cozinha com despensa
Dependência completa
Lavabo
Varanda gourmet interligada à cozinha.

## CONDOMÍNIO

Piscina com borda infinita, queda d'água e deck molhado. Piscina com raia semiolímpica e deck. Fitness com sala de ginástica e musculação. Espaço relax com hidromassagem, sala de repouso e saunas seca e a vapor. Salão de festas com área reservada. Playground. Brinquedoteca. Lan house. Quadra de street ball.

Visite o stand de vendas: Rua Campos Sales, 501 | Petrópolis | Natal/RN.
Informações: (84) 3222.5121 | www.viver.com.vc/unique

FINANCIAMENTO

VENDAS
Private ALGARVE IMÓVEIS CRECI 1809

PARCERIA
RECORD INCORPORAÇÕES
www.recordengenharia.com.br

REALIZAÇÃO
VIVER
www.viver.com.vc

Atendendo a lei nº 8.078/90, informamos que a imagem apresentada neste material é meramente ilustrativa, podendo haver variação de cor e tonalidade. Os móveis apresentados na ambientação da perspectiva não fazem parte do bem adquirido. R-1-32.089 correspondente à matrícula nº 32.089 do Terceiro Ofício de Notas na cidade de Natal/RN, datado em 11/01/2008.

Labim/UFRN



EDITOR >> Luiz Reinaldo Freitas (luizfreitas.rn@dabr.com.br) economia.rn@dabr.com.br

# Ainda em débito, governo quer consolidar novo Programa do Leite

**Pagamento de dívidas e aumento de investimentos federais são desafios para 2012, além da municipalização**

Felipe Gibson
felipegibson.rn@dabr.com.br

As dívidas do Programa do Leite não são novidades para mais ninguém. Com débitos de 2010 e do ano passado ainda acumulados, o projeto começa o ano com os produtores e indústrias de laticínios cobrando descumprimentos de acordos do governo, que em 2012 tenta consolidar um modelo de gestão municipalizado. A mudança na forma de gerir, aliada ao desafio de ampliar o financiamento federal ao projeto - o poder estadual arca sozinho com R$ 66 milhões do montante de R$ 80 milhões previstos - são os desafios lançados para o ano que se inicia.

**Governo arca com 66 mi dos R$ 80 milhões**

A terceira parcela, de R$ 1,3 milhão, das três que quitariam dívidas de dois anos atrás prometidas para o ano passado, começou 2012 ativas. Além disso, o dinheiro referente à primeira quinzena do último dezembro não caiu na conta dos beneficiários. Quando se fala nas usinas então, são devidos R$ 3,2 milhões. O poder estadual negociaria 50% da cifra neste mês, porém nada está certo. O diretor geral do Instituto de Assistência Técnica e Extensão Rural (Emater/RN), Ronaldo Cruz, reitera as dificuldades financeiras do governo e acredita que a municipalização, adotada em outros estados, é o melhor caminho para tocar o projeto.

Para o presidente da Federação da Agricultura e Pecuária do RN (Faern), José Vieira, do ponto de vista da descentralização, o acompanhamento municipal é um avanço. Entretanto, a estrutura dos municípios preocupa Vieira. "Precisamos saber se as cidades estão preparadas para realizar o cadastramento, se essa medida não terá custos para as prefeituras", observa. O diretor geral do Emater, Ronaldo Cruz acredita que a distribuição e fiscalização terão ganhos significativos. "Em caso de qualquer irregularidade será possível recorrer a um contato próximo", explica.

Ronaldo Cruz reforça que na prática não haverá acréscimo de custo para os municípios, visto que serão aproveitadas as estruturas já existentes nas áreas de saúde e social. O diretor geral do Emater acrescenta ainda que o governo entrou em contato com 50 municípios oferecendo o projeto. "Isso é uma orientação do próprio Ministério do Desenvolvimento Social (MDS) e não é algo novo. Já é feito, com sucesso, em outros estados", conclui.

Arquivo Pessoal/Divulgação



Fechamento de usinas e diminuição do volume distribuído pelo programa para 100 mil litros/dia são reflexos da atual fase

## Peso das dívidas gera incertezas

O presidente Faern conta que os problemas frequentes relacionados a pagamentos motivaram o fechamento de pelo menos seis usinas de laticínios. Ainda mais dependentes do sustento do programa, produtores desistem de viver da pecuária leiteira e se desfazem dos rebanhos desde o ano passado. Um deles é Gilmar de Souza, que tinha 60 vacas leiteiras no município de Serrinha, a 89 quilômetros de Natal. "Trabalhar com leite é impraticável aqui", afirma.

Em janeiro de 2011, Gilmar se desfez de todo o gado e trabalha hoje somente como administrador. Para o presidente da Faern se somam às dívidas a compra do leite por um preço considerado "defasado" por José Vieira. Apesar dos governos de estados vizinhos como Ceará e Paraíba comprarem leite em seus respectivos programas por preços até mais baixos do que os R$ 0,80 por litro do RN, Vieira argumenta que o preço torna-se inviável pelo fato dos produtores potiguares dependerem exclusivamente do projeto. "No Ceará existem grandes usinas que absorvem a produção e quem banca o programa é o governo federal. Aqui são pequenas e micro indústrias dependentes", analisa.

No RN a vertente federal do Programa do Leite vem por meio do Programa de Aquisição de Alimentos (PAA Leite) do Ministério do Desenvolvimento Social e Combate à Fome (MDS), que entra com R$ 14 milhões do total do projeto. O diretor geral do Emater/RN enfatiza a necessidade de ampliar a contrapartida vinda do MDS para ajudar a manter os pagamentos em dia e impulsionar o Programa do Leite. Quanto ao preço, Ronaldo Cruz esclarece que o projeto é de fomento, e não pode ser visto sob a ótica de ser a única fonte de sustento das usinas. "Se as indústrias daqui não se interessarem, tenho certeza que os laticínios do Ceará se interessam", ressalta.

José Vieira calcula que dos 155 mil litros distribuídos diariamente pelo estado, o Programa do Leite hoje só fornece em torno de 100 mil litros dia, fruto das desistências das usinas e produtores. Do total distribuído em tempos idos, 10 mil litros eram de leite de cabra, e 145 mil litros de leite de vaca, segundo informa o presidente da Faern.

DENTRE 17 CAPITAIS

# Natal é a única cidade a ter redução na cesta básica

O conjunto dos itens essenciais à mesa do brasileiro foi reajustado acima de 10% ao longo do mês de dezembro do ano passado em três das 17 capitais onde é feita a Pesquisa Nacional da Cesta Básica pelo Departamento Intersindical de Estatística e Estudos Socioeconômicos (Dieese). A maior alta ocorreu em Vitória (13,8%) com o valor de R$ 275,39, em dezembro de 2011. A segunda maior elevação foi constatada em Belo Horizonte (11,75%) onde a cesta básica custava R$ 264,01, seguido por Florianópolis com alta de 10,2% e valor de R$ 262,44 no último mês de dezembro. Ao longo do ano, a cesta básica ficou mais cara em 16 das 17 capitais pesquisadas. A única exceção foi registrada em Natal onde houve queda de 3,38%, com o valor passando para R$ 212,36.

Na comparação com novembro, o valor da cesta básica no último mês do ano diminuiu em cinco localidades: Florianópolis (-2,28%); Curitiba (-1,80%), Porto alegre (-0,99%); Manaus (-0,98%) e Brasília (-0,50%). Entre as 12 capitais em alta as mais expressivas foram: Goiânia (5,58%); Vitória (4,35%) e Fortaleza (4,25%).

Com base no maior valor apurado, em dezembro, o Dieese estimou que o salário mínimo ideal para o trabalhador suprir as necessidades básicas da família deveria atingir R$ 2.329,35 - 4,27 vezes o mínimo em vigor R$ 545. Em dezembro de 2010, o cálculo indicava um mínimo ideal de R$ 2.227,53 - o que representava 4,37 vezes o piso daquela época (R$ 510).

ITENS DA CESTA

| Produtos | Quantidades | Preço-Dez2010 | Preço-Dez2011 | Variação (%) |
|---|---|---|---|---|
| Carne | 4,5 kg | 74,07 | 74,43 | 0,49 |
| Leite | 6 l | 13,50 | 16,02 | 18,67 |
| Feijão | 4,5 kg | 20,79 | 15,98 | -23,14 |
| Arroz | 3,6 kg | 7,31 | 6,12 | -16,28 |
| Farinha | 3 kg | 6,66 | 6,84 | 2,70 |
| Tomate | 12 kg | 20,76 | 16,92 | -18,50 |
| Pão | 6 kg | 31,68 | 35,22 | 11,17 |
| Café | 300 g | 2,76 | 3,56 | 28,99 |
| Banana | 7,5 dz | 19,65 | 14,48 | -26,31 |
| Açúcar | 3 kg | 6,18 | 6,09 | -1,46 |
| Óleo | 900 ml | 2,79 | 3,19 | 14,34 |
| Manteiga | 750 g | 13,65 | 13,51 | -1,03 |
| **Total da Cesta** | | **R$ 219,80** | **R$ 212,36** | **-3,38** |

Labim/UFRN



EDITOR >> Luiz Reinaldo Freitas (luizfreitas.rn@dabr.com.br) cidades.rn@dabr.com.br

# Haja LIXO para tanto verão

**Urbana coleta 37 toneladas de resíduos diariamente nas praias urbanas de Natal, um gasto mensal de R$ 114 mil**

Sérgio Henrique Santos
sergiohenrique.rn@dabr.com.br

Durante o verão, aumenta consideravelmente o volume de lixo nas praias da capital potiguar. Isso significa mais trabalho para os 54 garis da prefeitura que atuam na orla. Em todas as praias, a quantidade de resíduos coletados diariamente chega a 37 toneladas. A média da cidade como um todo é de 260 toneladas. Fora do veraneio, especialmente nos meses chuvosos, a média na orla cai para apenas quatro mil quilos. E em dias como hoje, feriado de Santos Reis, quando os meteorologistas prevêem temperaturas de até 30 graus, o fluxo de pessoas nas praias também aumenta. E quanto mais gente, mais lixo. E mais pessoas para deixar tudo limpo.

O maior problema é porque os resíduos gerados durante o lazer de verão prejudicam a imagem das praias, oferecem riscos à saúde dos frequentadores e, em casos mais graves, podem afetar até mesmo o turismo e a economia local. Sem contar com o perigo para os animais, que podem ficar presos ou ingerir resíduos. Para se ter uma ideia da quantidade, a coleta pós-Reveillon, na praia da Redinha, chegou a 100 toneladas. "Infelizmente as pessoas não levam sacolas para colocar lixo. É uma questão de cultura. Todas as praias têm depósitos para coletar lixo. Se cada um fizesse sua parte a situação seria diferente", diz Márcio Ataliba, gerente de operações da Companhia de Serviços Urbanos de Natal (Urbana).

**Em toda cidade, média chega a 260 toneladas**

O lixo das praias também traz prejuízos para os cofres públicos. Por dia, a Urbana paga às empresas que coletam o lixo na capital, uma média de R$ 3.800, tendo em vista o preço por tonelada, de R$ 101,31. A conta fica mais robusta no orçamento mensal: R$ 114 mil para limpeza das praias de Natal, dinheiro suficiente para construir ou reformar praças de pequeno porte, como a Santa Mônica, em Lagoa Nova. O dinheiro daria, ainda, para repor todas as pedras de uma praça grande e tradicional, como a Pedro Velho, em Petrópolis (Praça Cívica).

R$ 114 mil também é um dinheiro que poderia ser poupado se cada um fizesse sua parte. "Recursos que certamente seriam melhor aproveitados para fazer uma praça por mês e distribuir pela cidade toda. Isso daria mais qualidade de vida à população, inclusive com o combate ao sedentarismo", ressalta Cláudio Porpino, secretário de Serviços Urbanos (Semsur). Ou fazer iluminação, jardinagem e instalação de academia de ginástica em espaços de lazer como a Alameda Marilene Dantas, no prolongamento da Avenida Alexandrino de Alencar. "A Semsur gastou exatamente R$ 114 mil nessa obra".

Fábio Cortez/DN/D.A Press



Equipe de 54 garis se divide em três trechos para realizar limpeza das praias

## Questão de consciência

Segundo Márcio Ataliba, da Urbana, coco e garrafas de vidro deixadas na praia são os fatores que mais contribuem para o aumento do peso do lixo coletado na orla urbana de Natal. "O pessoal também joga muito garrafas PET, plásticos, latinhas de cerveja, refrigerantes, copos descartáveis e comida", diz ele. O esquema de limpeza da prefeitura é dividido em três pontos: praia de Ponta Negra, da praia dos Artistas até a praia do Forte, e na Redinha.

A Urbana também mantém 14 coletores, chamados Papa-lixos, para ajudar no recolhimento.

Os garis chegam cedo às praias. Em Ponta Negra, o turno de 20 garis se inicia às 4h da manhã e segue até às 20h. "Cinco horas da tarde Ponta Negra é lotada, e à noite tem muita gente que vai pra praia, muitos turistas estrangeiros que visitam Natal. Precisamos recolher esse lixo", diz Ataliba. No trecho entre a Praia dos Artistas e a Praia do Forte, passando pela Praia do Meio, o expediente dos 22 homens responsáveis pelo trecho inicia às 5h da manhã e prossegue até às 19h. Apenas na Redinha a coleta é feita somente pela manhã, das 5h às 13h. Nesse trecho trabalham 12 garis da prefeitura. "O fluxo é maior pela manhã", justifica o gerente.

Jedenilson Pinheiro Silva, tratorista que trabalha para a Urbana na Redinha, diz que na alta estação o trabalho é redobrado. "Queríamos que as pessoas nos ajudassem, colocando o lixo junto aos quiosques. Os banhistas e donos dos quiosques muitas vezes não se preocupam. Nós devemos nos preocupar com isso. A praia é que deve ser limpa", opinou. Ex-funcionário da Líder, uma das empresas que prestam o serviço pela prefeitura, Antônio Francisco da Silva percorria diariamente o trecho entre Areia Preta e o Forte. Hoje como banhista, ele observa a praia mais suja. "O pessoal joga muito lixo na praia. Acho que depois das demissões aumentou a quantidade de resíduos", observou ele.

A turista Neiva Maia, de Salvador, disse que quando vai à praia leva a sacolinha para juntar todos os resíduos. "Toda praia tem que ser limpa". Maria Zeleide, dona de casa natalense, diz que sempre traz sacolas de plástico para coletar os restos de consumo na praia. "Coco, refrigerante, biscoito. Coloco tudo na bolsa. Terminado o dia, levo para os depósitos", conta. Gabriela Aparecida, estudante paulistana que está de férias em Natal, fala que todas as pessoas deveriam ter mais consciência. "Se cada um ajudar um pouco, já faz diferença. Muita gente acha que jogar em qualquer lugar, por ser só uma pessoa, não faz diferença. É mentira. Mudar o mundo começa com cada um".

## Comerciantes reclamam da coleta e ausência de banheiros

No trecho entre a praia do Meio, Forte e Redinha, os comerciantes reclamaram da ausência de garis durante a maior parte do dia. "Se vierem todo dia aqui, todo dia tem lixo", diz o ajudante Leonardo Nascimento. "Os garis saem antes de terminar o horário do expediente, deixam lixo sem coletar", acrescenta o comerciante conhecido como Foguinho, na Praia do Forte. "Aqui só está limpo porque eu limpei", afirmou Orlando Francisco da Silva, noutro trecho da orla, na Praia do Meio. "Além do lixo, há o problema da falta de banheiros químicos. Aí os banhistas usam o calçadão para urinar. O fedor do lixo fica pior ainda", informa o garçom João Santiago.

A prefeitura nega as informações dos comerciantes, alegando que os garis cumprem o horário estabelecido tanto pela Urbana quanto pelas empresas que prestam serviços coletando lixo. "Quem joga mais lixo é o transeunte. Os usuários jogam muito, e os comerciantes poderiam fazer mais, colocando o lixo na hora que a coleta passa, colaborando com o trabalho da Urbana", rebate Márcio Ataliba, gerente de operações da companhia.

### QUANTO CUSTA O LIXO DAS PRAIAS

- A Urbana paga, por tonelada, de coleta de lixo R$ 101,31
  Diariamente, apenas nas praias, a conta chega a R$ 3.800
  Gasto mensal da Urbana para coleta de lixo nas praias | R$ 114 mil/mês
- **Se cada um fizesse sua parte:**
  Economia de R$ 114 mil/mês
- Com esse dinheiro, a prefeitura poderia construir ou reformar pequenas e médias praças, cujo custo médio é de R$ 35 mil, ou repor todas as pedras da Praça Pedro Velho
- O dinheiro também seria suficiente para quase construir totalmente uma praça como a do Conjunto Panatis, na Zona Norte, que custou R$ 120 mil
- Ou fazer iluminação, jardinagem e instalação de academia de ginástica em espaços de lazer como a Alameda Marilene Dantas, no prolongamento da Avenida Alexandrino de Alencar. A Semsur gastou exatamente R$ 114 mil nessa obra.

Fontes: **Semsur/Urbana**

Labim/UFRN



# Walfredo além da superlotação

**Falta de leitos agora atinge até Centro de Recuperação de Operados, interferindo no andamento das cirurgias do hospital**

**Maiara Felipe**
maiarafelipe.rn@dabr.com.br

**Sérgio Henrique Santos**
sergiohenrique.rn@dabr.com.br

Divulgação/D.A Press



Pacientes se recuperaram de cirurgia dentro do próprio centro cirúrgico do pronto-socorro. Situação foi denunciada por médico na última terça-feira

Maiara Felipe/DN/D.A Press



Corredores lotados e 200 pacientes de ortopedia à espera de transferência

As denúncias chegam por todos os lados. Um técnico, que prefere não ser identificado, integrante da equipe de enfermagem do Pronto Socorro Clóvis Sarinho, no Hospital Monsenhor Walfredo Gurgel, disse que está trabalhando em um completo caos. Apesar da palavra "caos" ser sempre usada para fazer referência ao hospital, dessa vez, a denúncia tem um agravante. Uma foto postada pelo médico Tiago Medeiros de Almeida na rede social Facebook, na última terça-feira, mostra dois pacientes se recuperando de uma cirurgia dentro do próprio Centro Cirúrgico do pronto-socorro. O Centro de Recuperação de Operados (CRO) estava lotado e não tinha onde colocar os pacientes.

A reportagem do Diário de Natal escutou também alguns funcionários do setor. Foi dito que das cinco salas de cirurgia, três estão ocupadas com pós-operados. A informação foi confirmada pelo Sindicato dos Médicos (Sinmed) que ainda relatou a situação em detalhes, dizendo que existem 200 pacientes da ortopedia que precisam ser transferidos para rede privada.

Mais do que corredores e um CRO lotado, a falta de leitos na unidade chegou ao ponto de prejudicar o andamento das cirurgias do único hospital de urgência traumatológica do estado. O Centro Cirúrgico do Clóvis Sarinho tem cinco salas, segundo o enfermeiro, esta semana três delas ficaram com pacientes do pós-operatório. Alguns não saíram porque precisam de respiradores e mesmo que não necessitassem dos aparelhos, também não tinha nem marca para ficar no corredor.

Além da superlotação do único setor que não poderia ser lotado, o funcionário conta que muitos colegas estão adoecendo porque não conseguem tirar as horas de descanso durante os plantões. A equipe sempre desfalcada - muitas vezes em razão dos inúmeros atestados - faz com que os enfermeiros não consigam dar pausa no trabalho. "Faço um apelo, não por mim, mas pelos pacientes. Imagine você se recuperar de uma cirurgia em uma maca", declarou.

O presidente do Sinmed, Geraldo Ferreira, que trabalhou na unidade no último dia 28, não desmentiu em nada o funcionário. "Tem uma sala que funciona fixa como de recuperação. Além dela, no dia que eu estava tinham mais duas ocupadas com pacientes nos respiradores", lembra. Geraldo diz que a direção do hospital tem procurado com freqüência o sindicato para mostrar os problemas que estão acontecendo na unidade. E foi pela direção que o médico ficou sabendo dos 200 pacientes - fora os que foram transferidos esta semana - que aguardam (em casa e no hospital) para serem encaminhados aos hospitais privados e realizarem as cirurgias ortopédicas.

## Leitos insuficientes

De acordo com o presidente do Sinmed, apesar da paralisação dos serviços da Cooperativa dos Médicos do RN (Coopmed) e da Cooperativa de Anestesiologias do RN (Copanest) ter prejudicado o andamento das cirurgias eletivas - que no caso da ortopedia são realizadas logo após o atendimento de urgência - o principal motivo da superlotação não é esse. "Existe a necessidade urgente de mais leitos", reforça Geraldo.

Na opinião dele, o Governo, que precisa criar mais leitos, fez algumas modificações que só pioraram a rede de atendimento. Ele cita o fechamento do Hospital de Macaíba para reforma, entrega do hospital de Assu ao poder municipal, transferência dos atendimentos de Currais Novos para Caicó sem bons resultados, entre outras mudanças. Em Mossoró, boa parte dos pacientes é encaminhada para Natal, e as gestantes estão sendo enviadas ao Ceará em razão da crise nos hospitais regionais.

O problema da rede de atendimento no interior - que gera uma superlotação em Natal, agravada pela greve dos médicos - e que fomenta o caos no Walfredo, também culmina no Serviço de Atendimento Móvel de Urgência (Samu). Na porta do hospital, é comum a presença de ambulâncias esperando as macas que ficam presas por falta de leitos.

Para minimizar os problemas, além do orçamento mensal de R$ 10 milhões destinado pelo Governo do Estado, o Walfredo aguarda uma portaria do Ministério da Saúde que liberará verba para comprar e instalar uma ressonância magnética. "Serão R$ 3 milhões para essa ressonância magnética, e mais R$ 1,5 milhão para aquisição de outros equipamentos. Isso vai ajudar a desafogar um pouco o hospital. Estamos só aguardando o retorno do recesso do Ministério da Saúde para que seja publicada a portaria no Diário Oficial da União", comentou Domício Arruda, titular da Sesap.

## Ajuda para o hospital não tem data

Em novembro do ano passado, o Walfredo recebeu a visita do secretário nacional de Atenção à Saúde, Helvécio Magalhães, que garantiu o credenciamento da unidade hospitalar no programa federal SOS Emergências, a estratégia do Ministério da Saúde (MS) para qualificar a gestão e o melhorar o atendimento prestado nessa área a pacientes do Sistema Único de Saúde (SUS). Na época foi anunciado que serão credenciados mais 100 leitos de retaguarda, a partir de janeiro de 2012 para desafogar o hospital, que é a maior unidade de saúde do Rio Grande do Norte.

Por enquanto a Secretaria Estadual de Saúde Pública (Sesap) aguarda uma definição do Ministério da Saúde. Desde o lançamento pela presidente Dilma Rousseff - também em novembro - até agora, onze hospitais de urgência e emergência constam da lista de unidades beneficiadas em todo o Brasil. No Nordeste, apenas Salvador (BA), Fortaleza (CE) e Recife (PE) foram incluídas. "Por enquanto estamos aguardando o cumprimento da promessa. Temos notícias de que o Hospital Santa Marcelina, em São Paulo (SP), já está recebendo recursos da ordem de R$ 3 milhões", afirmou Domício Arruda, secretário estadual de saúde.

Prometido para janeiro, o benefício não tem data para chegar, mas deve ser o mais breve possível, acredita o secretário. "O compromisso foi feito. O governo federal prometeu incluir 40 hospitais no SOS Emergências. Certamente estaremos incluídos nessa lista", afirmou Domício. Ele afirmou que se a lista for menor, o HWG será contemplado. "Estamos certamente entre os 20 próximos beneficiados".

### O QUE FARÁ O SOS EMERGÊNCIAS

O Ministério da Saúde vai conceder a cada um dos 11 hospitais incentivo anual de R$ 3,6 milhões para custear a ampliação e qualificação da assistência nos prontos-socorros. O valor anual para as 11 unidades somará R$ 39,6 milhões.

Além disso, cada unidade poderá receber até R$ 3 milhões para aquisição de equipamentos e a realização de obras e reformas na área física do pronto-socorro, conforme necessidade e aprovação de proposta encaminhada ao Ministério da Saúde.

As unidades hospitalares poderão, ainda, apresentar propostas para a ampliação (novos leitos) e qualificação de leitos existentes (aquisição de novos equipamentos, por exemplo) das enfermarias de retaguarda:

- Enfermarias de leitos clínicos
- Enfermarias de leitos de longa permanência
- Unidades de Terapia Intensiva (UTI) para retaguarda
- Unidades Coronarianas
- Unidades de Atenção ao Acidente Vascular Cerebral (AVC)

Fonte: **Ministério da Saúde**

Labim/UFRN



# Queda de 30% nos estoques preocupa Hemonorte

**Banco de sangue conta com apenas 434 bolsas, abaixo das 600 necessárias para atender demanda**

Alex Costa
alexcosta.rn@dabr.com.br

Rio Grande do Norte sem sangue. A redução de 30% no estoque sanguíneo coletado pelo Hemocentro Dalton Cunha do Rio Grande do Norte - Hemonorte - já preocupa a casa que atende as necessidades hospitalares de todo o estado. O período de férias começa a ser crítico quando menos pessoas doam o sangue que ajuda na reposição sanguínea de vítimas de acidentes e cirurgias eletivas, dividindo com os que dependem das doações para sobreviver, como os hemofílicos e leucêmicos.

O ano de 2012 abriu com os estoques bem abaixo do esperado. Ontem, as geladeiras apresentavam apenas 434 bolsas de sangue armazenadas para uso, quando a meta considerada normal para atender a todas as necessidades é de 600 a 700 bolsas. De acordo com Rosemary Teixeira, chefe do departamento de Apoio Técnico do Hemonorte, a época de veraneio sempre é crítica porque as pessoas deixam a cidade rumo ao litoral e o número de doações cai. Por sua vez, o número de acidentes aumenta com o crescimento dos turistas na região.

"Os hospitais passam a solicitar mais sangue e não temos como suprir a demanda que começa a se tornar elevada. Consideramos abaixo de 300 bolsas um estoque num volume crítico", afirma Rosemary. Segundo a chefe do departamento de apoio técnico do Hemonorte, os tipos sanguíneos que apresentam, atualmente, um estoque mais crítico são o AB- e o B+, com apenas duas bolsas, juntamente com o O+, sangue mais comum, sendo o mais solicitado, com apenas 90 bolsas.

Para Reginalda Silva, de 29 anos, depois de fazer vários testes de comprovação para ver se estava com o sangue sem doenças, a decisão de doar foi tomada espontaneamente. "Decidi doar simplesmente. Acho que essa é uma atitude de que todos nós deveríamos ter. Ajudar o próximo é uma atitude humana", disse a mais nova doadora do Hemonorte.

Já Paulo da Silva, de 39 anos, disse que aquela era a sua quarta doação. "Sempre venho aqui de três em três meses para fazer a minha doação. Estou fazendo a minha parte e sei que várias pessoas são beneficiadas com o meu esforço", afirma.

"Não existe nada que substitua o sangue. A doação é um ato de solidariedade que ajuda a salvar vidas. Por isso convidamos a todos para que sejam doadores fiéis e ajudem nessa difícil missão de dar vida a quem precisa", finaliza Rosemary.

O Hemonorte conclama as pessoas para que doem na instituição. Para doar sangue, basta comparecer a qualquer unidade de coleta, ter entre 16 e 67 anos, pesar no mínimo 50 quilos, ser saudável, estar alimentado e apresentar documento de identidade. A Sede do Hemonorte, no bairro do Tirol, recebe doações das 7h às 18h; o posto de coleta da Zona Norte e o ônibus de coleta, que fica em frente à Catedral Metropolitana que atendem das 8h às 17h.

FOTOS: Fábio Cortez/DN/D.A Press





**Chegada do verão diminui o número de doadores, enquanto a demanda aumenta pelo crescimento de acidentes no período**

## CONDIÇÕES PARA DOAR SANGUE

- Sentir-se bem, com saúde
- Apresentar documento com foto, emitido por órgão oficial e válido em todo o território nacional
- Ter entre 16 e 67 anos de idade
- Pesar acima de 50kg



O DN ONLINE TAMBÉM EVOLUIU.

DIÁRIOS ASSOCIADOS




FAÇA UM UPGRADE NA SUA INFORMAÇÃO.

*Agora no DN Online você encontra muito mais conteúdo com mais facilidade: notícias, vídeos, blogs, interatividade. O assunto do dia em detalhes, na hora, com rapidez e a credibilidade que só o Diário de Natal tem.*

*Acesse. Compartilhe. Anuncie.*

www.dnonline.com.br | AO SEU LADO, EM TEMPO REAL. | dnonline

Labim/UFRN



FIERN SESI SENAI IEL **SESI**

**DEPARTAMENTO REGIONAL DO RIO GRANDE DO NORTE**
**COMISSÃO PERMANENTE DE LICITAÇÃO**

**AVISO DE LICITAÇÃO**

O SERVIÇO SOCIAL DA INDÚSTRIA – SESI-DR/RN, através do Presidente da Comissão Permanente de Licitação, torna público a realização do seguinte certame:
**Concorrência de nº 013/2011** – SESI-DR/RN. **Objeto:** Aquisição de unidade móvel para atender a demanda de serviços em saúde e segurança no trabalho nas empresas, pela unidade de Natal, vinculado aos projetos mobilidade dos serviços estratégicos e S4.
**Abertura dia 23 de janeiro de 2012, às 09:00 horas.**
Natal (RN), 05 de janeiro de 2012.
**Adalberto Jorge Vieira Pinto**
**Presidente da CPL**

**NOTIFICAÇÃO**

Pela presente, fica intimado o Sr. **MARIO ROMANELLI**, (CPF: 008.296.744-03) e sua esposa Sra. **VANESSA DE MOURA FERNANDES** (CPF: 637.281.414-53), por encontrarem-se em local incerto e não sabido, a comparecerem na Sede do Escritório desta empresa notificante, a fim de finalizar os procedimentos de rescisão contratual da unidade nº 1801 do Edifício Ponta Negra Tower, dentro do prazo de 10 (dez) dias a partir desta publicação.

Natal,17 de outubro de 2011

**G. CINCO PLANEJAMENTOS E EXECUÇÕES.**
Rua Seridó, Petrópolis, nº 742, Natal/RN.

**PREFEITURA MUNICIPAL DO ALTO DO RODRIGUES/RN**

**AVISO DE LICITAÇÃO - CONCORRÊNCIA PUBLICA Nº 001/2012**

A Presidente da Comissão Permanente de Licitação da PMAR torna Pública a Licitação, Modalidade Concorrência Pública nº 001/2012, do tipo MENOR PREÇO GLOBAL POR LOTE, tendo por objeto a contratação, em regime de EMPREITADA POR PREÇOS UNITÁRIOS, de empresa especializada para execução de serviço de engenharia de obras de Pavimentação a paralelepípedo com rejunte de pedrisco e emulsão asfáltica nas Ruas da sede do Município (Lote I) e Comunidades (Lote II) - **Segunda Etapa**; execução de serviço de engenharia de obras de Pavimentação Asfáltica com asfalto CBUQ em Ruas da sede do Município e Comunidades (Lote III) - **Segunda Etapa** e execução de serviço de engenharia de obras de construção de Pórtico na entrada da Comunidade de São José (Lote IV), tudo conforme Planilhas Orçamentárias, cronogramas Físico-financeiros, Especificações, Projetos Executivos/Desenhos e Normas Técnicas constantes nos Anexos do Edital. A abertura será no dia **07/02/2012**, às **08h30min**. na sala de licitações da PMAR. O Edital contendo maiores informações encontra-se à disposição dos interessados no setor de Licitação na Prefeitura Municipal do Alto do Rodrigues/RN.

Alto do Rodrigues/RN, 05 de janeiro de 2012
**Kauysa Valquiria Ferreira Isac**
Presidente da CPL






# Acidentes crescem nas rodovias federais do RN

**Apesar do crescimento, balanço da PRF para 2011 mostra aponta diminuição de mortos e feridos graves**

**Paulo de Sousa**
jpaulosousa.rn@dabr.com.br

A Polícia Rodoviária Federal (PRF) registrou um aumento de 3,3% no número de acidentes de veículos nas sete estradas federais que cortam o território potiguar em 2011 em comparação ao ano anterior. Apesar disso, houve uma queda nos números de feridos graves e mortos nesses acidentes. Segundo o inspetor Everaldo Morais, diretor do núcleo de comunicação do órgão, o que chama a atenção é o fato de 48 % dos acidentes em todas as rodovias se concentrarem no trecho da BR-101 entre o Complexo Viário do 4º Centenário e Parnamirim.

Ao todo, foram 4.070 acidentes nas BRs do Rio Grande do Norte registrados em 2011, com 629 feridos graves e 181 mortes. Em 2010, foram 3.936 acidentes, com 640 feridos e 194 pessoas mortas. Houve, então, uma redução de 1,7% no número de feridos. O inspetor Morais atribui o acréscimo nos acidentes deste ano ao crescente aumento da frota de veículos no estado e à frequente falta de respeito às normas de trânsito por parte dos condutores.

A rodovia com maior número de acidentes em 2011, como no ano anterior, é a BR-101, com 2.345 ocorrências. Durante o ano passado, 204 pessoas se feriram e 41 foram mortas em acidentes nessa rodovia. Everaldo Morais explica que o problema com essa estrada está no trecho urbano entre Natal e Parnamirim, as principais cidades da região metropolitana. "Há um fluxo muito intenso de veículos entre esses municípios. Trata-se de um trecho que têm apresentado um crescimento populacional enorme em suas margens há vários anos e que conta com vários estabelecimentos comerciais ao longo delas. Tudo isso contribui para que haja batidas e atropelamentos frequentes".

Contudo, as rodovias com maior quantidade de mortos em acidentes durante o ano passado são as BR 226 e a 304. A primeira teve 355 acidentes contra 730 da segunda. No entanto, a BR 226, que vai de Natal até a região Seridó, teve 46 pessoas mortas nos acidentes, contra 43 da BR 304, que liga a capital potiguar a Mossoró. Morais lembra que essas rodovias apresentam sobreposição, ou seja, há um trecho em que ambas são a mesma estrada. O fator que contribui bastante para os acidentes nessas estradas, segundo o inspetor, é o fato de apresentarem pista simples em boa parte de sua extensão, mesmo sendo rodovias de trânsito intenso. "Isso contribui para que ocorram colisões frontais, ocasionadas por condutores que fazem ultrapassagens imprudentemente", diz o policial rodoviário.

A maioria dos acidentes registrados no ano passado são de colisões traseiras, com 1.556 casos. Isso pode ser explicado pelo fato de a principal causa dos acidentes ser exatamente os casos de falta de atenção, com 1.431 dos registros em 2011. "O condutor tem que ter em mente que o ato de dirigir demanda foco. Mas, às vezes, alguém fala ao celular, conversa com passageiros do banco de trás, troca a faixa do CD ou mesmo fica com uma mão apenas no volante. Qualquer distração pode causar um acidente", diz Everaldo Morais. Já as colisões frontais, apesar de terem sido somente 145, foram responsáveis pelas mortes de 47 pessoas.

Mesmo com toda a fiscalização feita pela PRF, os casos de ingestão de bebida alcoólica foram responsáveis por 200 dos acidentes registrados no ano passado, com 50 pessoas feridas gravemente e 16 mortes. Em 2010, a embriaguez ao volante foi a causa de 170 acidentes, com 54 feridos e 12 mortos.

**BALANÇO 2011/2010**

| Ano do Acidente | Rodovia | Acidentes | Feridos Leves | Feridos Graves | Mortos |
|---|---|---|---|---|---|
| 2010 | 101 | 2291 | 573 | 215 | 39 |
| | 110 | 174 | 76 | 40 | 7 |
| | 226 | 302 | 176 | 105 | 33 |
| | 304 | 747 | 347 | 148 | 49 |
| | 405 | 111 | 57 | 29 | 32 |
| | 406 | 189 | 96 | 77 | 23 |
| | 427 | 122 | 66 | 26 | 11 |
| *Total* | | *3936* | *1391* | *640* | *194* |
| **Ano do Acidente** | **Rodovia** | **Acidentes** | **Ferido Leve** | **Ferido Grave** | **Morto** |
| 2011 | 101 | 2345 | 635 | 204 | 41 |
| | 110 | 195 | 118 | 28 | 6 |
| | 226 | 355 | 169 | 113 | 46 |
| | 304 | 730 | 316 | 148 | 43 |
| | 405 | 155 | 101 | 47 | 17 |
| | 406 | 192 | 83 | 52 | 22 |
| | 421 | 1 | 0 | 3 | 1 |
| | 427 | 97 | 66 | 36 | 5 |
| *Total* | | *4070* | *1488* | *631* | *181* |

SÃO GONÇALO

# Polícia prende suspeito de matar empresário em Brejinho

Um homem identificado como Rogério dos Anjos Bezerra foi preso por porte ilegal de arma na tarde de ontem, em São Gonçalo do Amarante, na Grande Natal. Segundo o agente de polícia civil Fernandes, chefe de investigação, Rogério Bezerra é um dos suspeitos de matar o empresário da panificação Reinildo Francolino de Aguiar, 45 anos, na terça-feira, dia 3, em sua residência situada em frente ao Mercado Público, no centro do município de Brejinho.

A prisão aconteceu em uma residência do bairro Jardim Lola, por volta das 13h30. Rogério dos Anjos foi encaminhado para a delegacia local, onde foi autuado por porte de arma.

**Memória**

O empresário Reinildo Francolino foi morto por volta das 22h da terça-feira, em sua residência situada em frente ao Mercado Público, no centro do município de Brejinho. De acordo com o soldado Lima, policial militar em serviço, a ocorrência deu início após dois homens armados invadirem a casa e anunciarem o assalto. Na ocasião, a vítima teria reagido e baleado por duas vezes nas regiões do peito e perna, com disparos de pistola ponto 40. Após o crime, o empresário ainda chegou a ser socorrido para o hospital local, mas não resistiu aos ferimentos.

Labim/UFRN



# Onde os reis perderam a majestade

**Bairro de Santos Reis celebra hoje seus homenageados, mas convive com problemas e descaso do município**

Francisco Francerle
franciscofrancerle.rn@dabr.com.br

Situado entre o Rio Potengi e Oceano Atlântico, o bairro de Santos Reis, que celebra hoje mais uma festa dedicada aos três Reis Magos, uma tradição que remonta ao século 16, não tem muito o que comemorar, afora o apelo religioso. Antes cortejado pelos natalenses por ser um bairro pequeno, limpo, organizado e pacato, hoje quem mora no local vive a falta de atenção do poder público que não consegue resolver os principais problemas da comunidade. O resultado é visível no abandono às praças, quadras de esporte esburacadas e sem iluminação, limpeza pública e transportes urbanos deficientes e a violência que vem, principalmente, de duas favelas que compõem o cenário do bairro: Maruim e Vietnã.

Nesse cenário nem mesmo a festa de Santos Reis escapa. Numa rápida visita ao bairro, a reportagem constatou o que dificilmente se vê no calor das comemorações religiosas e profanas. A distribuição das barracas pelas ruas do bairro revela um problema que chega a ser histórico: a falta de padronização e desorganização que transformam as ruas do bairro em verdadeiros corredores e becos, dificultando a mobilidade das pessoas e aumentando os riscos de acidentes e tumultos. Elas são de todos os tamanhos, algumas bem conservadas, mas a maioria em péssimo estado.

As barracas tomam quase todas as ruas do entorno da igreja, da praça e da quadra, prejudicando o aspecto visual do bairro, cujas ruas durante o dia, sem a iluminação da festa, assemelha-se mais a uma favela. Nem mesmo a fachada da igreja fica ilesa dos barraqueiros. Pelo menos três barracas foram instaladas na calçada, dificultando a visão do templo e mais outros três traillers estão afixados em frente às estátuas dos Reis Gáspar, Baltazar e Belchior. Ou seja, a visualização da igreja e dos monumentos ficou prejudicada.

## Falta de sintonia

Segundo dados fornecidos pela igreja, cerca de 100 barraqueiros foram cadastrados e instalados no local da festa, este ano, recebendo toda orientação sobre o problema de espaço do bairro. Mas o pároco Ednaldo Virgílio da Cruz reconhece que a festa ainda carece de muita organização. "Infelizmente, o problema da falta de padronização das barracas é antigo. Só estou aqui há dois anos e ainda não pudemos dar uma solução para isso", disse ele.

O cadastramento dos barraqueiros ficou por conta da igreja, mas os líderes comunitários discordam. Para o padre, a festa é da igreja e cabe a ela a responsabilidade de administrar os diversos aspectos de organização. Mas a líder comunitária Margareth Lopes acredita que se houvesse um melhor entendimento da igreja com as lideranças comunitárias, muitos problemas seriam resolvidos com mais facilidade. Ela critica a diminuição dos dias de festa que deixou de ser novenária para ser comemorada em seis dias, cita a falta de banheiros químicos, a limpeza após as noites de festa que foi prejudicada pela greve dos garis da Urbana. Já o padre Ednaldo discorda dizendo que a diminuição dos dias é justamente para valorizar mais os festejos e não emendar com a festa do Natal.

## Procissão arrasta multidão

Anualmente, a festa reúne cerca de 15 mil pessoas em torno de uma programação de cinco dias com missas, novenas, procissão, apresentação de grupos folclóricos, shows com bandas locais, além de barracas com bebidas e comidas típicas. A festa tem o ápice na procissão que arrasta uma verdadeira multidão pelas ruas das Rocas e Santos Reis. Celebrada no período de 2 a 6 de janeiro, a festa dos Santos Reis marca a visita desses três personagens ao Menino Jesus, nascido em Belém para a salvação da humanidade", comenta César Luiz, vigário paroquial da Sagrada Família, paróquia a qual pertence o Santuário dos Santos Reis. No período festivo, houve programação religiosa, e uma caminhada penitencial com missa na Fortaleza dos Reis Magos, além da celebração do tríduo.

Fotos: Fábio Cortez/DN/D.A Press



Uma das mais tradicionais de Natal, a Festa de Santos Reis hoje é motivo de briga



Moradora do Vietnã, vizinha de Santos Reis, reclama da presença do tráfico

## Vietnã, tomado pelas drogas, pede socorro

Prejudicado pela falta de cuidados do poder público, o bairro de Santos Reis tem na comunidade do Vietnã, que adentra a rua Estrela, um verdadeiro foco de problemas que, segundo seus moradores são também históricos. Situado entre Santos Reis e Brasília Teimosa, tendo ao lado a orla da praia do Meio, a rua Estrela ou Vietnã tem quase 1 quilômetro de extensão e, em alguns trechos não alcança mais de dois metros de largura.

"A geografia do Vietnã até parece que foi feita mesmo para uma guerra, uma guerra que todos nós passamos e vivenciamos diariamente no consumo e no tráfico de drogas. Aqui o perigo mora ao lado em toda a extensão da rua, são diversos pontos de venda de drogas," disse uma moradora que não quis se identificar. Ela conta que as crianças já nascem vendo como se fuma maconha, crack e como se rouba. "Vem marginal de todos os lugares, roubam na praia e fogem pelos becos do Vietnã. A polícia quando chega aqui e se embrenha pelos becos termina se perdendo e desistindo de procurar", conta.

Outro morador, Paulo Roberto, disse que um problema que também afeta os moradores da Rua Estrela são os esgotos entupidos. "Em dias de chuva, é um sufoco, o esgoto estoura na rua e invade as casas, já houve casos de pessoas que perderam as casas por conta de esgoto", conta ele.



Labim/UFRN



EDITORA >> Adriana Amorim (adrianaamorim.rn@dabr.com.br) muito.rn@dabr.com.br

# Para *Compor* a sonoridade das terras de Poti

**Cooperativa da Música Potiguar nasce com a missão de fortalecer o segmento musical no RN**

Sérgio Vilar
sergiovilar.rn@dabr.com.br

A palavra Compor ganha outro significado no Rio Grande do Norte este ano. Além do verbo referente à composição musical ou "dar forma, modelar, juntar" e outras derivações "dicionarísticas", no arcabouço linguístico local, Compor passa a ser também a Cooperativa da Música Potiguar. A ideia é financiar as ações discutidas em fóruns e reuniões promovidos pela Rede Potiguar de Música e fortalecer o segmento musical potiguar.

A "criança" foi gestada há poucos dias. O primeiro passo é a estruturação para receber os filiados. Por enquanto, apenas os 21 membros inscritos no ato da regularização do CNPJ compõem a entidade. Preside a Compor o músico Esso Alencar. A vice-presidência é ocupada pelo músico Paulo Sarkis. A secretaria, pela jornalista Bruna Mara Wanderley. E a tesouraria, pelo músico Oswin Lohss. Entre os membros-fundadores, os músicos Carlos Zens, Antônia, e a família Pádua.

A Compor nasce fruto da articulação promovida há alguns anos pela Rede Potiguar de Música. "Foi um desdobramento natural. Funcionará como um braço da Rede. Havia essa necessidade de um viés para geração de renda dos envolvidos. E desde o ano passado trabalhamos neste foco de criação de uma cooperativa", disse Esso Alencar. A Assembleia de criação da Compor foi realizada em agosto de 2011. "Passamos a existir de fato, mas de direito foi só com o CNPJ, nos últimos dias de dezembro".

A primeira ação da Compor se deu durante a Cientec 2011 quando foi montado e apresentação o show coletivo intitulado Uníssono, com membros da cooperativa. Esso explica que uma das principais metas é a interiorização da Compor. "Queremos levar profissionalização e capacitação nos principais pólos de música do Estado. Com isso, despertar a conscientização dos direitos de cada um fortalecer o poder de mobilização e cobrança desses direitos junto aos gestores".

Esso Alencar explica que o diálogo junto às bandas de música espalhadas pelo interior é primordial para a Compor. Hoje, os maestros e

Fábio Cortez/DN/D.A Press



Bruna Mara Vanderley e Esso Alencar, fundadores da iniciativa: diálogo com as diversas manifestações também é fundamental

músicos de bandas filarmônicas, sinfônicas, marciais, etc, são verdadeiros disseminadores da cultura musical pelo Estado. Inclusive já organizados na União das Bandas do RN (Uniban/RN) e na expectativa de melhor sistematização com a criação do Sistema de Bandas do RN, com projeto já apresentado à Assembleia Legislativa.

## Integração

A secretária da Compor, Bruna Mara, acrescenta uma visão mais global: "E queremos também a articulação de outras manifestações artísticas na criação de Redes. A organização do setor musical, tão somente, não dará a resposta esperada". Bruna ressalta a necessidade de uma política cultural mais consistente. "Se só o segmento musical mostrar força, há um desequilíbrio e perdemos força". Segundo ela, o setor teatral e de dança estão avançando nesse sentido".




# Fórum permanente será uma das atividades

Esso lembra que a Compor se soma a outras iniciativas de discussão e proteção dos direitos do músico. "Pela Rede Potiguar de Música promovemos o Fórum Permanente de Música, e por ela também deliberamos e interagimos com o Fórum Nacional de Música, atualmente bem ativo. E temos ainda o Sindicato dos Músicos". E acrescenta: "Precisamos de união. No Rio Grande do Norte, embora sejamos dos setores mais organizados, mesmo na região metropolitana ainda falta entrosamento na classe".

**Cooperativa é a sexta do Brasil na área da música**

A metodologia de filiação ainda será estudada junto a tutores do Sebrae/RN. Só após a estruturação e filiação de mais membros, o plano de ações será iniciado. Esso espera, ainda neste primeiro semestre, promover uma Semana Cultural da Música, com discussões, mostra de filmes e curtas relacionados à música, cursos e, claro, shows musicais. A intenção é atrair novos membros, interagir, capacitar e se unir.

Para colaborar no financiamento dessa e outras ações, a Compor pretende se inscrever em editais nacionais, a exemplo do Oi Futuro e Petrobras. "Infelizmente perdemos o prazo do edital do BNB em razão do atraso na regulamento do CNPJ da entidade. Mas estamos de olho nos editais que aparecerem", disse. A Compor é umas das seis cooperativas de música fundadas no Brasil (sendo a de Minas Gerais a referência nacional) e a segunda do Nordeste, criada após a de Alagoas.

Labim/UFRN





FLÁVIA FREIRE
e-mail: flaviafreire.rn@dabr.com.br

# social

## DEU NO twitter

@flafreire

**@MarinaLino:** - Acho muito estranho quando uma pessoa não consegue falar olhando nos olhos. Quando não encara de jeito nenhum.

### SANTOS REIS

Hoje, comemoramos o Dia dos Reis Magos, Melquior, Gaspar e Baltazar... Para começar o dia bem, deixamos uma belíssima oração: "Senhor Jesus, peço-te que me dê olhos sensíveis aos sinais que falam de tua presença redentora, para que, como os magos, possa adorar-te sempre pelo mistério de tua encarnação gloriosa".

### É BIG, É BIG, É BIG

Os parabéns especiais da Coluna vão para o amor de Alessandra Marinho e papai coruja da fofa Clarinha, Romero Melo.

>>>

Felicidades também para Andrezza Varella Lira Azevedo, musa de Jolian Azevedo. Tudo de melhor nesta vida!

### COMEMORANDO VITÓRIAS

Nossas felicitações ao querido casal Toinho Teófilo e Irany Xavier, que passou a última quarta-feira comemorando junto aos seus 130 alunos do pré-vestibular que foram aprovados no processo seletivo 2012. Colhendo frutos de um trabalho mais que bem feito...

### FOLIA NO PARAÍSO

Gente, olha que bacana! No paraíso da ilha de Fernando de Noronha, através da Associação das Hospedarias Domiciliares de Fernando de Noronha (AHDFN), ocorre nos dias 23 e 24 de março um mega carnaval fora de época.

>>>

É o II Balança Noronha, apresentando o bloco Tuba Shock (Tubarões de Noronha). O lançamento do carnaval fora de época será no dia 27 de janeiro, no Bar do Cachorro...

### POTIGUAR BOMBANDO

Brá, Brá, Brá... Pela primeira vez na história do banco do Brasil de Natal, um potiguar assume o importante cargo de administrar a gerência geral do setor Público. Trata-se do natalense - funcionário de carreira - Haroldo Ribeiro Dantas.

>>>

Haroldo é ex-presidente da Associação Atlética Banco do Brasil de Natal (AABB) e terá a importante função de consolidar ativos federais, estadual e municipal em busca de recursos e ideias em prol do crescimento do Rio Grande do Norte. Desde já, desejamos muito sucesso!

## Velinhas para...

- Vagner Araújo
- Henrique Cirne
- Marjorie Madruga
- Ana Amélia Medeiros Sá Leitão

# Vestibularrr!!!

Fotos: Arquivo pessoal/Divulgação



Parabéns à lindona Júlia Chaves, que - seguindo os passos dos pais Quênia Chaves e Fábio Nunes - fez bonito e passou em Arquitetura na UFRN.

Devidamente careca, João Victor - que passou para o curso de Ciência e Tecnologia - recebe o abraço dos pais, Anelly e Alexandre Azevedo, e da mana Bia.



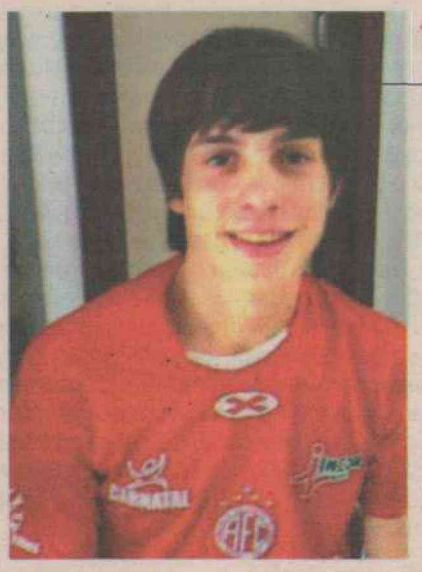

Gabriel Passos, filhão da jornalista "Brá" Renata Passos, antes do resultado do vestibular.

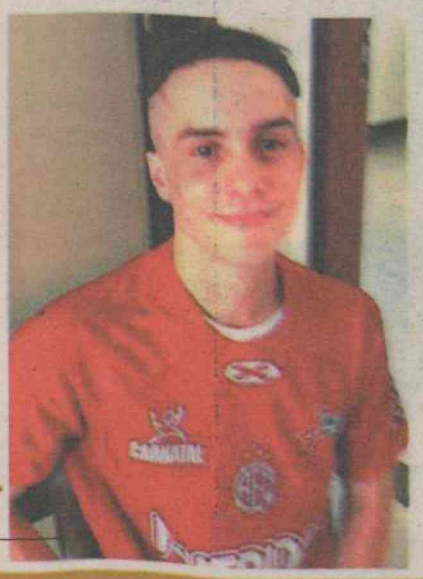

Depois de saber da aprovação em Publicidade, suuuper estiloso!

# Ainda na virada...

Thermas/Divulgação



O gerente geral Washington Souza e sua esposa, Thaís Spinoza, com Carlos Augusto e Viviane comemorando a virada do ano no Réveillon Thermas.

Labim/UFRN



# divirta-se

# Dois em um

**Para quem vai aproveitar o feriadão em terras pernambucanas, a dica é conferir os shows de Lirinha e Eddie, amanhã, na cidade de Olinda**

André Vieira/D.A Press



Além de Lirinha (foto), banda Eddie também lançará seu novo disco neste sábado

Foram tantos discos pernambucanos lançados no ano passado que muitos ainda faltam ser apresentados ao vivo para o público recifense. Amanhã, quem for para o Mercado Eufrásio Barbosa (Varadouro, Olinda), vai poder conferir dois bons lançamentos da safra do ano passado, com shows de Lirinha e da banda Eddie. O primeiro, *Lira*, é inédito em Pernambuco. Já a Eddie segue divulgando o balanço das músicas de *Veraneio*, lançado em novembro passado.

Há três meses na estrada, Lirinha acha que a agora é o tempo certo de mostrar seu disco em Recife/Olinda. "Para mim era muito importante que o show aqui acontecesse em um momento em que eu estivesse seguro com a banda. É um recomeço geral, estou retornando o contato com o público", diz. "Estou muito feliz. Mas paciente também, querendo que a turnê tenha uma velocidade que favoreça a maturidade da banda. Tocar aqui é o retorno a um ambiente que me viu crescer. É como se eu tocasse para amigos", completa.

No show, Lirinha canta todas as onze faixas do disco e fecha com uma música instrumenal feita depois de que *Lira* foi lançado. No meio, há ainda algumas interpretações, com novos arranjos, de músicas da sua extinta banda Cordel do Fogo Encantado: *Morte e vida Stanley*, *A matadeira* e *Zoinho do meu amor*. "Também canto pela primeira vez *Lágrimas pretas*, uma música que fiz para a Pitty cantar no 3naMassa", acrescenta.

A reação do público, que sempre teve participações apaixonadas nos shows do Cordel, ainda é uma incógnita. "A internet ajuda muito a divulgar as músicas e tem muita gente cantando. Mas são shows bem mais contemplativos, as pessoas prestam mais atenção. Dentro da decisão de sair do Cordel isso já era uma coisa que eu buscava. De fazer um trabalho que eu não soubesse a reação que iria ter. Reconquistar o público também é um recomeço", diz.

## Discotecagem

Amanhã, o primeiro show vai ser o de Lirinha, seguido pela banda Eddie. Nos intervalos, discotecagem dos DJs 440 e Naguê. Os ingresos antecipados custam R$ 25 (meia) e R$ 35 (inteira) até hoje, à venda nas lojas Gramophone (Shopping Recife) e Passa Disco (Estrada do Encanamento), Creperia de Olinda (próximo à Praça do Carmo) e também no site www.catracavirtual.com.br. Amanhã o preço da inteira sobe para R$ 50. Fone: (81) 3231-3422.

### SEXTA-FEIRA

**Khrystal:** A cantora e compositora Khrystal apresenta o show *Do Jeito que a Vida Quer*. Repertório de samba. DJ Rafael completa a noite com discotecagem. Local: Centro Cultural DoSol (rua Chile, Ribeira). Início: 22h. Entrada: R$ 10 (preço único).

**Arena Pirangi:** A Arena Verão Pirangi é a nova opção de lazer da praia. Inaugurada ontem com show sertanejo, apresenta hoje Guga Pegador, Forró de Luxo e Jumento Desembestado. Amanhã, o bar também estará aberto ao público, e no domingo, como ocorrerá todas as semanas, samba/pagode do Novo Grito. Ao lado do Cirquinho de Pirangi. A partir das 18h. Couvert artístico: R$ 5. Contato: Felipe Gibson (9957-7934). Twitter: @ArenaVerao

**Shock:** O Shock Bar de Pirangi traz shows de Pedro Lucas, Seu Jó e Sonzera Band. Amanhã, grupos Novo Clima, Mesa 12 e convidados (samba). Na Praia de Pirangi, Litoral Sul. Início: 18h.

Cadu Gomes/CB/D.A Press

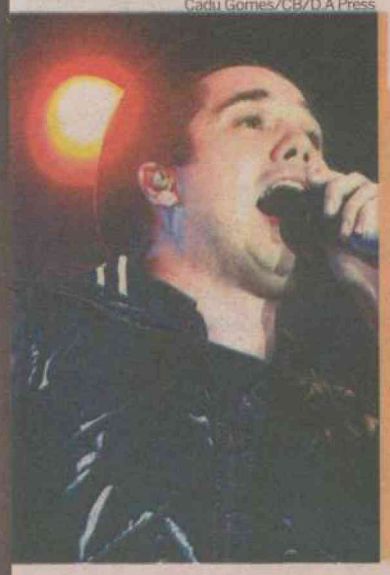

**Pepper's:** O Pepper's Hall apresenta hoje show com as bandas Kazuê e Bacanas do Forró. Amanhã, as bandas São Jó e Leozinho do Forró (CE). Na Av. Eng. Roberto Freire, 1009, Ponta Negra. Início: 22h. Informações: 3236 2886 / www.peppershall.com.br

**Páprika:** Dani Negro traz sua MPB e pop nacional e inicia a programação musical do Páprika no fim de semana. Amanhã, Mônica Jucá (pop-rock). E domingo, MPB com Ivando Monte. Sempre às 21h. Em Ponta Negra (antigo Decky).

**Parque:** No dia dos Santos Reis, o Parque das Dunas funciona normalmente. Aberto das 8h às 18h, o Bosque dos Namorados não abriu mão de se fazer presente em mais um dia de descanso para os norte-rio-grandenses e para os turistas que visitam a capital potiguar. Das 8h às 18h para visitantes. Aos coopistas cadastrados, a Unidade abre às 4h30 da manhã. O acesso ao Parque das Dunas custa R$ 1.

### SÁBADO

**Geraldo:** O compositor e cantor Geraldo Carvalho comemora aniversário com show no ZENBar-Café (estrada principal de Pium, ao lado do ginásio). Início: 20h30. Entrada: R$ 5.

**Redinha:** O Redinha Clube (ao lado do mercado da praia) recebe mais uma edição do Lual do Perfume de Gardênia. Repertório de ritmos latinos e músicas dançantes. Ingresso: R$ 10. Início: 21h. Contato: 9407-4678.

**Circo da Folia:** Na abertura da programação do Circo da Folia, na Praia de Pirangi, show com Exaltasamba, Tuca Fernandes e Forró Salgado. Vendas: Bizako Moda Feminina (pista) e Adorno Acessórios Finos (camarote), no Shopping Cidade Jardim. Informações: 3208 2520 / 3217 4858.

**Arena Muriú:** A mistura de ritmos invade o principal point de shows do Litoral Norte neste sábado. A Arena Muriú recebe três atrações nacionais: o forró eletrônico do Aviões do Forró, o brega romântico de Reginaldo Rossi e e o pop soul do Jota Quest. Além desses nomes nacionais, Thiago & Santa Fé e a banda Pé de Ouro animam a área vip nos intervalos dos shows. Os ingressos estão à venda na loja Stalker do Midway Mall. A pista custa R$ 30 e a Área Vip, R$ 70. Mais informações sobre a Arena Muriú 2012 na Viva Promoções pelo telefone: 3207-1818.

Katharine Nóbrega/DB/D.A Press




**Forró:** O Forró do Pote apresenta a programação do Verão Pé de Serra com shows de Dorgival Dantas, Geraldinho Lins e Forró Pisada de Rico. Em Pium, Parnamirim. Início: 22h. Ingressos à venda na Casa do Fiat e Tábua de Carne (Ponta Negra). Informações: 3620 5262 / 3081 3163 / www.forropote.com.br

**Tinhoso:** Muito rock no Tinhoso Rock Festival, com as bandas Rock Vapor, Noisyana, Born to Freedo, Space Invaders, Psicomancia e System of a Down cover. No Centro Cultural DoSol (rua Chile, Ribeira). Início: 16h. Entrada: R$ 5 (preço único).

### DOMINGO

**Feitiço:** As bandas Mariloh e Kika no Forró, e ainda os DJs Gabriel e Eddy, fazem a festa no Feitiço. Endereço: rua Professor Antonio Henrique de Melo, 1923, Capim Macio. Início: 18h. Informações: 3236 2336 / 9989 4904 | www.feiticonatal.com.br

Labim/UFRN





MARCELO BARRETO
tomada3.rn@dabr.com.br



# NA NET

***Black Mirror*** (UK, 2011) é uma minissérie britânica do *Channel 4*. São três capítulos distintos, que possuem em comum os roteiristas e o tema: tecnologia (computadores, internet) e sua influência social. São roteiros que usam a ficção científica como pano de fundo para mostrar e criticar o uso das mídias sociais sendo quase didáticas. Foram exibidos agora em dezembro no país de origem e só conheço sua disponibilidade nas redes P2P, será a vida imitando a arte? A minissérie lembra *Amazing Stories*, feita nos anos 1980 por Steven Spielberg. O primeiro, e melhor de todos (*The National Anthem*), mostra o Primeiro Ministro enfrentando um dilema envolvendo o sequestro de um membro da realeza. O pedido do sequestrador é: o ministro deve copular com uma porca em rede nacional ao vivo ou a princesa morre. Se o pedido parece inusitado, mais ainda é como os fatos vão se desenrolando e o peso das mídias sociais na opinião pública, pão e circo levados às ultimas consequências. É descrito também como "a era do Twitter", e como não se passa em tempos atuais, quase não se percebe que é ficção científica, mas pela crítica social se vê que pertence a esse gênero. O segundo (*Fifteen Million Merits*) é o mais futurista mostrando uma sociedade baseada em méritos, e uma das formas de obtê-los é pedalar....transformar energia mecânica em elétrica. O terceiro (*The Entire History of You*) é sobre um implante cerebral (quase todos têm) que grava tudo o você vê e ouve. Este último é o pesadelo para os ciumentos e traídos. O criador, Charlie Brooker diz: "Se tecnologia é uma droga -e não parece ser- então, quais seriam os sintomas?". Blak Mirror é uma refêrencia a todos os espelhos negros que vemos mas não nos reconhecemos; na parede, em cima da mesa, palm, smartphone, tv, monitores, etc... Apesar dos absurdos, é uma obra muito boa que, ao final, mostra nossa cara, independentemente do tipo de espelho.

Channel 4/Divulgação

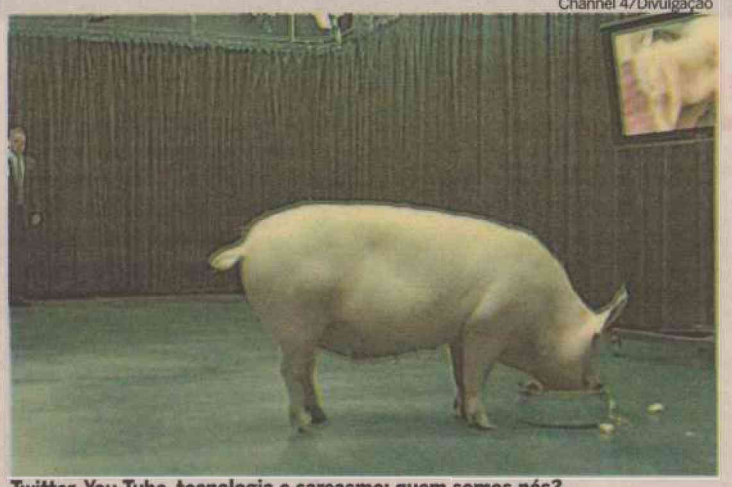

**Twitter, You Tube, tecnologia e sarcasmo: quem somos nós?**

## na telona

***Imortais*** (Immortals, EUA, 2011) é sobre um herói grego tentando sobreviver enquanto um rei com sede de poder, consegue colocar seres imortais (os titãs e os deuses do Olimpo) em guerra. Quando se tem dificuldade de fazer a sinopse, é porque o roteiro não é dos melhores. Nas quase duas horas se vê algo muito parecido com *300* ou *Fúria de Titãs*, mas com uma diferença: depois de *Conan*, foi o lançamento mais violento de 2011. Nunca vi tanta decapitação. Mesmo assim, reconheço que o visual é fantástico e parece uma pintura barroca. A edição é bem feita e os efeitos são de primeira. Sendo uma versão moderna de *Capa e Espada*, tem tudo que o antigo tem: a mocinha está lá para ser "resgatada", a diferença entre os lados (já que todos matam) está apenas na motivação, e ,como tudo é dinheiro, existe a "deixa" para a continuação. É um filme de ação voltado para o público masculino, mas com apelo suficiente para que levem as namoradas. Infelizmente, os US$ 75 milhões de orçamento não foram generosos na conversão 3D, tampouco nas datas de lançamento. Passou lá em novembro, já tem trilha sonora e está disponível com legendas em P2P.

Universal Pictures/Divulgação



**Bastilha perde: falta cesta para tanta cabeça**

# Glitter de principiante

**Kid Abelha apresenta em Natal show que vem rendendo elogios, na próxima quinta-feira, no Teatro Riachuelo**

Kid Abelha volta aos palcos natalenses com apresentação no dia 12 de janeiro, no Teatro Riachuelo. À pedido do público, Paula Toller, George Israel e Bruno Fortunato retornam com a turnê *Glitter de Principiante*. Nela, o grupo apresenta novas canções e os diversos hits dos anos 1980, em seus arranjos originais.

O show *Glitter de Principiante* estreou em abril em Curitiba, já passou por São Paulo, Rio de Janeiro, Porto Alegre e Florianópolis, sempre com casa cheia e próxima semana desembarca em Natal. O diferencial é que neste show, pela primeira vez desde a estreia do Kid, não haverá um disco para promover.

"Precisávamos dar esse tempo para viver outras experiências. E só queríamos voltar se o show fosse pura celebração. Queremos tocar músicas de que gostamos, porém com energia de quem está começando. O público exige a nossa volta", diz Paula Toller.

Divulgação/D.A Press



**Diferencial do espetáculo é que, pela primeira vez desde a estreia do grupo, não haverá um disco para promover**

### Repertório

O repertório inclui *Educação sentimental II*, *Garotos*, *Fixação*, *Alice* e *Pintura íntima*, além de hits lançados nos 1990 e 2000 (o que inclui *Peito aberto*, do último CD de inéditas da banda, *Pega vida*, de 2005). Além das duas inéditas ("Prometi a mim mesma não escrever mais letras tristes, por isso as frases-chave delas são *Não vou levar a vida carregada de tristeza* e *Eu continuo fervendo*", explica a cantora) o show traz algumas novidades, como a citação de Louras geladas em *Garotos* e a bela trama de telões sobrepostos - que poluem às vezes, mas quase sempre funcionam.

**SERVIÇO**

**Kid Abelha em Natal**
Quando: **12 de janeiro, às 21h**
Onde: **Teatro Riachuelo**
Ingressos: **de R$ 60 a R$ 160**

CIRCUITO DO SOL

## LUIZ MELODIA DE GRAÇA EM JOÃO PESSOA

A duas horas de Natal, João Pessoa, na Paraíba, inicia hoje o circuito Estação do Som. Realizado pela prefeitura local através da Funjope, o projeto terá shows em palcos montados no Ponto de Cem Réis e no Busto de Tamandaré. O evento inclui também o Circuito do Sol. Nesta sexta, tem Luiz Melodia, no Ponto dos Cem Réis (Centro). Quem vai abrir o show, às 19h, será a cantora paraibana Rinah. O show de Luiz Melodia está programado para às 21h, com muito samba, MPB, rock, blues e soul.

Amanhã, Monobloco agita o Busto de Tamandaré (Cabo Branco). No dia 13 será a vez de Lenine; 14, Jorge Aragão; 20, Marcelo Camelo; 21, Lulu Santos; 27, Ivan Lins, e 28, Frejat. Tudo de graça. A iniciativa é da prefeitura de João Pessoa e do Governo do Estado da Paraíba, e acontece durante todo o mês de janeiro. O projeto terá shows em palcos montados no Ponto de Cem Réis e no Busto de Tamandaré. O evento inclui o Circuito do Sol, que começou em dezembro do ano passado com apresentações de Natal e Ano Novo.

Labim/UFRN



# programação

## destaquehoje

**ATRAÇÃO // TV UNIVERSITÁRIA**



Arquivo Pessoal/Divulgação

*O ARTISTA PLÁSTICO MARCUS BABY É O SABATINADO DA VEZ NO PROGRAMA XEQUE-MATE*

## resumonovelas

### GLOBO

**MALHAÇÃO**

Tomás recebe um telefonema da reitora da Faculdade elogiando o programa Tudo conectado. Gabriel confessa a Ziggy que sente falta de Alexia. Moisés comemora o ano-novo com todos da Comunidade dos Anjos. Alexia conta a Cristal e Gabriel que destrancou a matrícula da faculdade e está voltando para o Brasil. Charlene elogia o trabalho de Guido. Gabriel lembra do beijo que deu em Alexia e fica perturbado ao vê-la chegar de viagem.

**A VIDA DA GENTE**

Lourenço vai embora sem ser visto. Lorena visita Laudelino no hospital. Cícero conversa com Renato sobre o trabalho na concessionária. Wilson encontra-se com Aurélia, mas não consegue terminar com ela. Wilson vai na casa de Moema. Jonas se surpreende cada vez mais com as atitudes de Ângela. Ana vai visitar Laudelino com Lúcio. Ana e Lúcio chegam na pousada. Lúcio diz para Ana que a ama. Rodrigo vê Ana e Lúcio se beijando.

**AQUELE BEIJO**

Grace Kelly garante a Maruschka que conseguirá o dinheiro com sua mãe. Cléo entrega s cartas a Sarita. Grace Kelly exige que Deusa pague o valor que Maruschka pediu pela sua participação na Comprare. Maruschka se recusa a dar dinheiro para Alberto. Otília sente-se mal e Cabo Rusty corre para buscar ajuda. Lucena vê Vicente sendo gentil com Claudia. Sarita e Marisol se emocionam ao ler as cartas que Diva as enviou.

**FINA ESTAMPA**

Letícia vai embora ao saber que Chiara está indo para a casa de Juan Guilherme. Chiara avisa que tem poucos meses de vida. Renê Junior descobre que sua mãe entrou em contato com um detetive particular. Fred avisa a Tereza Cristina que já providenciou a sabotagem do restaurante de Renê. Renê Junior vê Pereirinha na cama da mãe e desmaia. Crô chama Renê para socorrer o filho e Griselda e Antenor pensam em acompanhá-lo.

### SBT

**AMOR E REVOLUÇÃO**

Stela conta a João que conheceu um americano que prometeu ajudá-la na carreira de atriz em Hollywood. Maria, José, Nina e Heloisa deixam o esconderijo. Os militares chegam e começam a vasculhar o local. Filinto manda Fritz dar choque elétrico em Miriam. O inspetor diz que Miriam não aguenta mais. Stela revela seu amor a João e decide ficar no Brasil ao lado dele. Stela fala para o americano procurar uma outra atriz.

### RECORD

**REBELDE**

Binho demonstra ciúmes de Pilar com Diego. Diego conta a verdade para Roberta, mas ela deixa transparecer que continua ao lado de Binho. Vicente pergunta a Cris se eles continuarão a ter "aulas" de paquera e ela diz que ele não precisa mais. Vicente questiona Cris sobre os sentimentos dela em relação a ele. Pedro pergunta a Roberta se o envolvimento dela com Binho tem a ver com a visita dele a Beth.

**VIDAS EM JOGO**

Cleber se prepara para entrar no prédio de Regina. Cleber dá o sinal para seus capangas agirem. Ele coloca uma touca e se deixa ser visto, corre e é seguido por policiais e seguranças. Bandidos e policiais começam a trocar tiros. Disfarçado, Cleber aproveita para entrar no prédio. Sob a mira do revólver do bandido, o porteiro é obrigado a acompanhar Cleber até o apartamento de Regina. Ele consegue entrar.

## hojenatv

**INTERTV CABUGI**
**GLOBO - CANAL 11**

04H55 SAGRADO
05H00 TELECURSOS
06H00 GLOBO RURAL
06H30 BOM DIA RN
07H30 BOM DIA BRASIL
08H30 MAIS VOCÊ
09H55 BEM ESTAR
10H40 TV GLOBINHO
12H05 RN TV
12H50 GLOBO ESPORTE
13H20 JORNAL HOJE
13H50 VÍDEO SHOW
14H25 MULHERES DE AREIA
15H40 SESSÃO DA TARDE - TINKER BELL: UMA AVENTURA NO MUNDO DAS FADAS
17H10 ACAMPAMENTO DE FÉRIAS 3
17H40 VÉDEO GAME VERÃO
17H48 MALHAÇÃO
18H25 A VIDA DA GENTE
19H15 RN TV
19H30 JORNAL NACIONAL
20H10 AQUELE BEIJO
21H10 FINA ESTAMPA
22H20 FESTIVAL NACIONAL - ERA UMA VEZ...
00H25 JORNAL DA GLOBO
00H55 AGENTES FOR DA LEI - A PROPOSTA
01H45 CORUJÃO DO ESPORTE
02H30 CORUJÃO - UM POBRETÃO NA CASA BRANCA
04H00 CORUJÃO - O RAPTO DO MENINO DOURADO

**BAND NATAL**
**BANDEIRANTES - CANAL 3**

04H45 ESPAÇO VIDA VITORIOSA
05H45 PRIMEIRO JORNAL
06H30 RN ACONTECE
07H00 BAND KIDS
08H15 POWER RANGERS
09H00 DIA DIA
10H15 JOGO ABERTO
11H30 JOGO ABERTO RN
12H00 DE OLHO NA CIDADE
12H20 MOMENTO POLÍTICO
12H35 BOA TARDE RN
13H00 BAND MULHER
13H30 CONEXÃO POTIGUAR
14H00 POWER RANGERS
14H30 MANUAL DE SOBREVIVÊNCIA DO NED
14H40 FUTURAMA
15H10 VÍDEONEWS
15H50 BRASIL URGENTE
17H50 RN URGENTE
18H20 JORNAL DA BAND
19H25 SORTEIO DA CAIXA
19H28 SHOW DA FÉ
20H20 ISA TKM
21H20 POLÍCIA 24H
22H05 VÍDEO NEWS
22H20 TOP CINE
00H20 JORNAL DA NOITE
01H20 CLAQUETE
02H35 ESPAÇO VIDA VITORIOSA

**SIMTV**
**REDE TV - CANAL 17**

07H30 LEITURA DINÂMICA - PRIMEIRA EDIÇÃO
08H00 MANHÃ MAIOR
10H00 REDETV! ESPORTE
11H00 SIM ESPORTES
11H20 ALÔ MEU POVO (AO VIVO)
11H50 SUA CIDADE (AO VIVO)
13H00 TV KIDS POKEMON
14H00 A TARDE É SUA
16H00 PROGRAMAÇÃO REDETV
17H00 REDETV! ESPORTE
17H30 TEMA QUENTE
18H00 TV KIDS SUPER ONZE / POKEMON
18H50 TV FAMA
20H20 REDETVNEWS
21H20 PÂNICO NA TV - REPRISE
23H15 LEITURA DINÂMICA
23H45 PROGRAMA AMAURY JR.

**TV UNIVERSITÁRIA**
**TV BRASIL - CANAL 5**

04H50 SALTO PARA O FUTURO
05H50 TELECURSO ENSINO MÉDIO
06H05 TELECURSO ENSINO FUNDAMENTAL
06H20 TELECURSO TECENDO O SABER
06H50 JORNAL VISUAL
07H00 REPÓRTER BRASIL
07H45 COCORICÓ
08H00 PINGU
08H30 CASTELO RA TIM BUM
09H00 UM MENINO MUITO MALUQUINHO
09H30 JANELA JANELINHA
10H00 O PEQUENO VAMPIRO
10H30 A TURMA DO PERERÊ
11H00 CANAL SAÚDE: ESPAÇO CULTURAL DA GROTA
11H30 CIÊNCIAS E LETRAS: HISTÓRIA DE PESSOAS E LUGARES
12H00 A TURMA DO PERERÊ
12H30 CATALENDAS
12H45 CARRAPATOS E CATAPULTAS
13H00 DANGO BALANGO
13H30 VILA SÉSAMO
14H00 ESCOLA PRA CACHORRO
14H15 BOB O CONSTRUTOR
14H45 COPA SÃO PAULO JUNIOR: SANTO ANDRÉ X INTERNACIONAL/RS
17H00 ESTÚDIO MÓVEL
17H30 CLUBE DO TRAVESSEIRO
18H00 FLATMANIA
18H30 PROGRAMA ESPECIAL
19H00 XEQUE-MATE: MARCUS BABY (ARTISTA PLÁSTICO)
20H00 REPÓRTER BRASIL
21H00 PROGRAMA DE CINEMA: JUÍZO
22H45 CINE IBERMÉDIA: TANGOS, EL EXÍLIO DE GARDEL (18 ANOS)
01H00 SEM CENSURA
02H30 AGLOMERADO
03H30 CAMINHOS DA REPORTAGEM
04H30 EXPEDIÇÕES

**TV PONTA NEGRA**
**SBT - CANAL 13**

:: ATÉ O FECHAMENTO DA EDIÇÃO, A EMISSORA NÃO HAVIA ENVIADO A GRADE.

**TV TROPICAL**
**RECORD - CANAL 8**

:: ATÉ O FECHAMENTO DA EDIÇÃO, A EMISSORA NÃO HAVIA ENVIADO A GRADE.

**TV ASSEMBLEIA NATAL**
**CABO TV - CANAL 36**

:: ATÉ O FECHAMENTO DA EDIÇÃO, A EMISSORA NÃO HAVIA ENVIADO A GRADE.

**TV CÂMARA NATAL**
**CABO TV - CANAL 37**

:: ATÉ O FECHAMENTO DA EDIÇÃO, A EMISSORA NÃO HAVIA ENVIADO A GRADE.

**:: ENVIE SUA PROGRAMAÇÃO SEMANAL, ALTERAÇÕES, DÚVIDAS, SUGESTÕES OU CRÍTICAS PARA MUITO.RN@DABR.COM.BR**

## cinema

**ESTREIA**

**As aventuras de Agamenon, o repórter** (Brasil, 2012). Direção: Victor Lopes. Elenco: Marcelo Adnet, Luana Piovani, Marcelo Madureira. Sempre presente em eventos marcantes da história, jornalista atrapalhado se divide entre reportagens, a paixão pela esposa e seu Dodge Dart 73. **Cinemark 5**. 11h50, 13h50, 15h40, 17h30, 19h30, 21h30, 23h20C. **Moviecom 3**. 15h, 16h40, 18h25, 20h10, 21h55. 14a.

**Alvin e os esquilos 3** (EUA, 2011). Direção: Mike Mitchell. Vozes originais: Jason Lee e David Cross. Animação. Esquilos de férias a bordo de um luxuoso cruzeiro se perdem e encontram um novo amigo para brincadeiras e confusões. **Cinemark 2** (dub, 3D). 11h10, 12h, 13h20, 14h10, 15h30, 16h20, 17h40, 18h40, 19h50, 21h, 22h. **Moviecom 4** (dub). 14h, 16h, 18h, 20h. **Moviecom 7** (dub). 15h, 17h, 19h, 21h. L.

**CONTINUAÇÃO**

**Late Bloomers - O Amor Não Tem Fim** (Late Bloomers, França/ Bélgica/ Reino Unido, 2011). Casados há 30 anos, Mary (Rossellini) e Adam (Hurt) passaram mais da metade de suas vidas juntos, criando os filhos e aguardando a chegada de uma fase mais tranquila. No entanto, percebem que estão envelhecendo e começam, cada uma à sua maneira, a enfrentar essa nova realidade. Adam vê sua carreira e situação financeira não serem tão prósperas como antes e Mary começa a apresentar indícios de demência. **Cinemark 1**. 20h40A. 12a.

**Imortais** (EUA, 2011). Direção: Tarsem Singh. Henry Cavell e Freida Pinto. Teseu é escolhido por Zeus para impedir que o rei Hipérion liberte os titãs. Contará com a ajuda de uma bela sacerdotisa. **Cinemark 4**. 12h50, 15h20, 18h, 20h30, 23hC. **Cinemark 7** (dub, 3D). 14h30. **Cinemark 7** (3D). 19h10, 21h40, 00h10C. **Moviecom 6** (dub, 3D). 14h30, 16h50. **Moviecom 6** (3D). 19h10, 21h30. 16a.

**Compramos um zoológico** (EUA, 2011). Direção: Cameron Crowe. Elenco: Matt Damon. Após a morte da esposa, Benjamin e seus filhos mudam-se para o interior da Califórnia para renovar um zoológico em decadência. **Cinemark 3** (dub). 11h20. **Moviecom 5** (dub). 13h50. L.

**Missão impossível - Protocolo fantasma** (EUA, 2011). Direção: Brad Bird. Elenco: Tom Cruise, Jeremy Renner, Simon Pegg. Agente da IMF Ethan Hunt é desautorizado com o resto da agência quando o presidente dá início ao Protocolo Fantasma. Ele tem de encontrar uma maneira de limpar o nome de sua agência e prevenir um outro ataque. **Cinemark 3** (dub). 18h20, 21h10, 00hC. **Cinemark 1**. 12h10, 15h, 17h50, 20h40B, 23h40C. **Moviecom 2** (dub). 15h10, 17h50, 20h30. **Moviecom 5**. 16h20, 19h, 21h40. 14a.

**Roubo nas alturas** (EUA, 2011). Direção: Brett Ratner. Elenco: Ben Stiller e Eddie Murphy. Depois que os trabalhadores de um condomínio do Central Park descobrem que suas aposentadorias foram roubadas, tramam um roubo para recuperar o prejuízo. **Moviecom 1**. 21h30. 12a.

**Gato de Botas** (EUA, 2011). De Chris Miller. Antonio Banderas, Salma Hayek, Zach Galifianakis. Gato espadachim se junta a amigos para capturar a galinha dos ovos de ouro. Animação. **Cinemark 7** (dub, 3D). 12h20, 17h. **Cinemark 3** (dub). 14h, 16h10. **Moviecom 1** (dub). 13h45, 15h40, 17h35, 19h30. L.

**LEGENDAS**

**A** Esta sessão será exibida SOMENTE Terça-feira (10/01) e Quinta-feira (12/01).

**B** Esta sessão NÃO será exibida Terça-feira (10/01) e Quinta-feira (12/01).
**C** Esta sessão será exibida SOMENTE Sábado (07/01).

**:: Esta programação é baseada em informações enviadas pelas operadoras e é válida até quinta-feira, 12 de janeiro.**

**SERVIÇO**

**Moviecom** (Praia Shopping): 2ª, 3ª, 5ª: R$ 10 ou R$ 5, o dia todo. 2ª, 3ª, 5ª (3D): R$ 16 ou R$ 8. 4ª: R$ 8 ouR$ 4, o dia todo. 4ª (3D): R$ 14 ou R$ 7. Sexta, sábado, domingo e feriado: R$ 13 ou R$ 6 (até 18h); R$ 15 ou R$ 7,5 (após 18h). Sexta, sábado, domingo e feriado (3D): R$ 20 ou R$ 10. Inf: 3620-4000.

**Cinemark** (Midway Mall): 2ª,3ª, 5ª: até 17h, R$ 9 ou R$ 4,50; após 17h, R$ 11ou R$ 5,50. 2ª,3ª, 5ª (3D): R$ 19 ou R$ 9, o dia todo. 4ª: R$ 9 ou R$ 4,50, o dia todo. 4ª (3D): R$ 18 ou R$9, o dia todo. Sexta, sábado, domingo e feriado: até 17h, R$ 14 ou R$7; após 17h, R$ 16 ou R$ 8. Sexta, sábado, domingo e feriado (3D): R$ 24 ou R$ 12, o dia todo. Todos os dias uma sessão às 15h sai por R$ 4 ou R$ 2. Inf: 3221-6571.

## astros

**ÁRIES (21/03 a 20/04)**
Se há algo que você sabe que não deveria estar comendo, bebendo ou fazendo, reúna toda autodisciplina necessária para não cair em tentação. O bom senso deve prevalecer hoje.

**TOURO (21/04 a 20/05)**
Você vem trabalhando num ritmo pesado há algum tempo e deveria dar a si mesmo um presente, fazendo algo que lhe dê prazer. Seja um livro ou filme interessante, o importante é desacelerar.

**GÊMEOS (21/05 a 20/06)**
A sua tão famosa imaginação estará funcionando à toda hoje, mas as chances de usá-la em algo que valha à pena são poucas. Instrumentos para melhorar a sua vida é que não lhe faltam, mas nem sempre você os usa com sabedoria.

**CÂNCER (21/06 a 22/07)**
Seu espírito otimista merece estar cercado por pessoas positivas hoje. Portanto, seja seletivo aos escolher suas companhias e dê preferência a pessoas divertidas.

**LEÃO (23/07 a 22/08)**
Tenha a mente aberta ao que os outros têm a dizer, mas não se deixe influenciar por aqueles que só veem o lado ruim das coisas. Confie na sua capacidade de superação, afinal você é o rei.

**VIRGEM (23/08 a 22/09)**
Eventos sociais serão divertidos hoje. Você pode vir a conhecer alguém, mas não se precipite. Antes de decidir se vale à pena se aproximar, descubra tudo o que puder sobre o objeto do seu interesse.

**LIBRA (23/09 a 22/10)**
Impulsos extravagantes podem resultar em problemas maiores do que poderia prever. Não siga os conselhos de alguém conhecido por gastar muito. Afinal, quem paga a conta é você.

**ESCORPIÃO (23/10 a 21/11)**
Você hoje pode se surpreender ao esbarrar em alguém de quem se afastou. Mas não se preocupe, pois o constrangimento inicial logo dará lugar à camaradagem costumeira quando começarem a colocar as notícias em dia.

**SAGITÁRIO (22/11 a 21/12)**
Talvez você esteja considerando uma mudança de carreira. Examine suas opções e não deixe de fazer o que deseja só porque alguém discorda da sua decisão.

**CAPRICÓRNIO (22/12 a 20/01)**
Você hoje pode se aborrecer no trabalho, mas é importante não se deixar dominar pelas emoções. Seja profissional e dê o melhor de si, pois um trabalho bem feito é sempre a melhor resposta.

**AQUÁRIO (21/01 a 19/02)**
Você hoje pode ter a chance de acertar os ponteiros com alguém com quem sempre teve problemas. Mas se não colocarem suas diferenças de lado a história se repetirá e o final não será nada agradável.

**PEIXES (20/02 a 20/03)**
Problemas podem acontecer caso se envolva em questões que não lhe dizem respeito. Ao querer saber demais, poderá descobrir algo que seria melhor não saber.

Labim/UFRN



# oitoerros

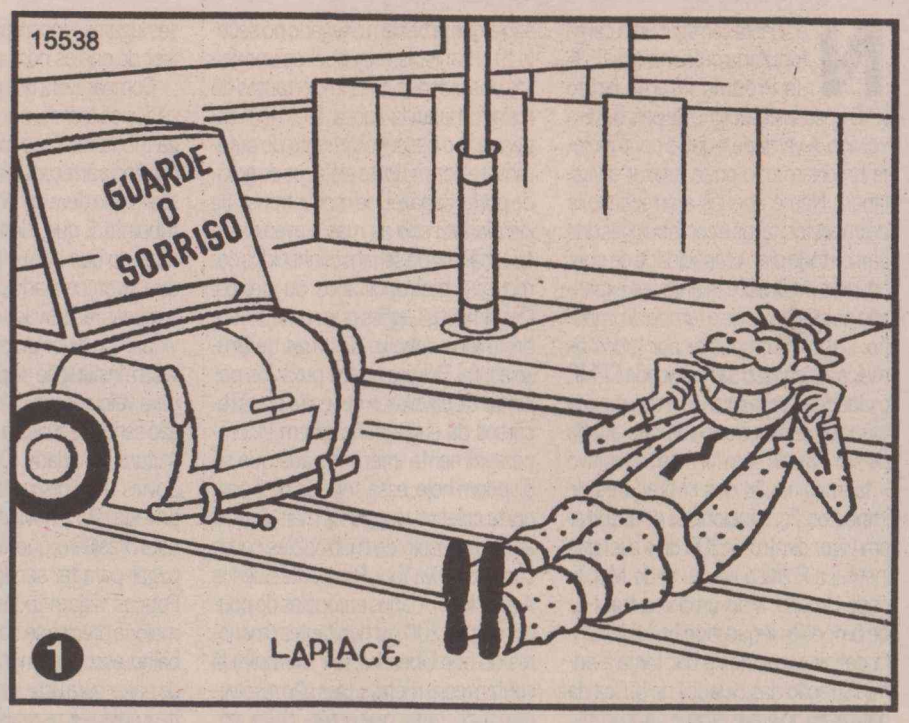


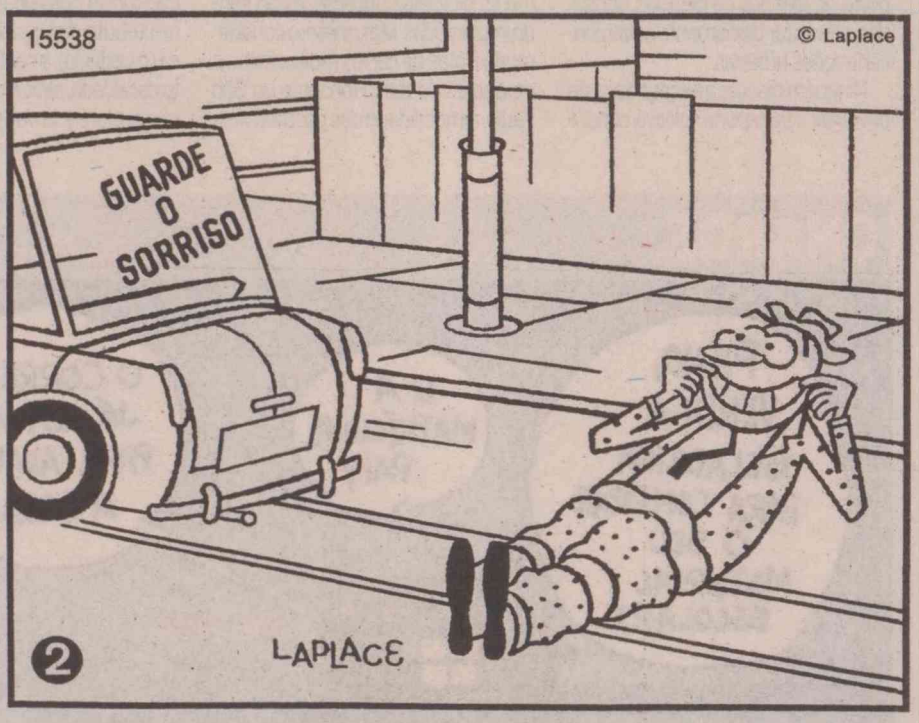


**Solução:** 1- Tamanho do cano de escape. 2- Linha entre o muro e o chão, próxima ao carro. 3- Linha no muro, próxima ao poste. 4- Linha de separação entre as placas da calçada, próxima ao poste. 5- Orelha esquerda do palhaço. 6- Gravata do palhaço. 7- Marca do pneu na pista, próxima ao pé do palhaço. 8- Parte inferior do porta-malas do carro.

## sudoku

| | | | | | | | | |
|---|---|---|---|---|---|---|---|---|
| | 3 | | | | | 7 | | 9 |
| 7 | 4 | | | | | | 2 | |
| | 5 | 6 | 2 | | | 3 | 4 | |
| | 1 | | | 7 | 4 | | 6 | 2 |
| | | | | 9 | 2 | 5 | 8 | 7 |
| | | | 6 | | | | | |
| | | 5 | | | 6 | 2 | 9 | 3 |
| | | 3 | 5 | 4 | | | | 6 |
| | 7 | 9 | | | 3 | 4 | 1 | |

## RESPOSTAS

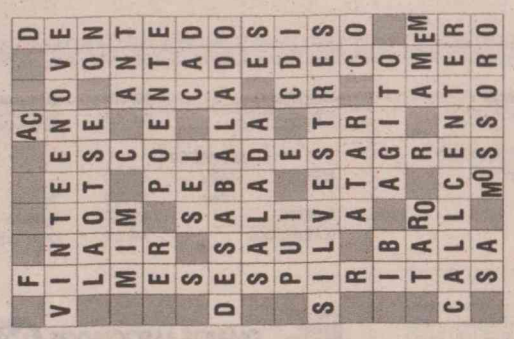

| | | | | | | | | |
|---|---|---|---|---|---|---|---|---|
| 8 | 3 | 2 | 4 | 6 | 1 | 7 | 5 | 9 |
| 7 | 4 | 1 | 9 | 3 | 5 | 6 | 2 | 8 |
| 9 | 5 | 6 | 2 | 8 | 7 | 3 | 4 | 1 |
| 5 | 1 | 8 | 3 | 7 | 4 | 9 | 6 | 2 |
| 3 | 6 | 4 | 1 | 9 | 2 | 5 | 8 | 7 |
| 2 | 9 | 7 | 6 | 5 | 8 | 1 | 3 | 4 |
| 4 | 8 | 5 | 7 | 1 | 6 | 2 | 9 | 3 |
| 1 | 2 | 3 | 5 | 4 | 9 | 8 | 7 | 6 |
| 6 | 7 | 9 | 8 | 2 | 3 | 4 | 1 | 5 |


Coleção
Jogos Picolé
Jogo dos erros +memorex
PARA QUEM TEM OLHOS DE ÁGUIA E MEMÓRIA DE ELEFANTE.
NAS BANCAS E LIVRARIAS!
COQUETEL

Labim/UFRN



# editorial



O maior veneno que pode devastar uma alma ainda é a avareza. O homem que não tem o hábito de dar não experimentará jamais a perfeita alegria de possuir." (in "Mais uma Bandeira" - 7.4.1934)

**ASSIS CHATEAUBRIAND**

## Mobilidade tributária

Não basta carregar uma carga tributária próxima dos 36% do Produto Interno Bruto (PIB), percentual digno de país desenvolvido. A verdade é que o contribuinte brasileiro não pode relaxar a vigilância. Não é apenas a arrecadação de impostos, taxas e contribuições que cresce todo dia. A capacidade de criar tributos no Brasil é talento em expansão que vem desde o tempo do império. Depois de repudiar por todos os meios a recriação da malfadada CPMF, o cidadão tem agora de redobrar sua atenção para a novidade que acaba de sair - ainda sem formato definitivo - da imaginação dos cobradores de impostos. Foi sancionada e vai entrar em vigor dentro de 100 dias a lei que institui a Política Nacional de Mobilidade Urbana. Mais uma vez, trata-se de propósito inquestionável. A lei tenta definir caminhos e dar força à administração das cidades na busca da mitigação do grave problema do transporte de milhões de pessoas obrigadas a transitar diariamente pelas concentrações urbanas.

Ninguém discute a necessidade de privilegiar o transporte coletivo, conclusão a que já tinham chegado no século 19 urbanistas, engenheiros e prefeitos das cidades mais importantes do mundo, naquela época. Eles nem esperaram o desenvolvimento do automóvel e dos motores elétricos de grande porte, capazes de mover trens que circulariam sob as ruas e avenidas e que mais tarde seriam conhecidos como trens metropolitanos, ou metrôs. Os primeiros vagões que correram sobre trilhos debaixo das ruas de Bruxelas, na Bélgica, eram puxados por juntas de cavalos. A despeito de os recursos da engenharia serem incomparavelmente inferiores aos que se dispõem hoje, essa solução de transporte coletivo rasgou há mais de 100 anos o subsolo de metrópoles como Londres, Nova York, Paris e até Buenos Aires. Hoje, cidades europeias de pouco mais de 200 mil habitantes (menores do que Uberaba, por exemplo) já contam com metrôs. Eles não resolveram tudo, tanto que novas ideias, como as bicicletas públicas, estão sendo implantadas. Mas, mesmo considerando frotas de carros muito maiores do que as de Belo Horizonte ou São Paulo, a mobilidade das pessoas nesses lugares é incomparavelmente melhor do que as nossas.

Comparável à dos países mais avançados só temos, por enquanto, a carga tributária. E é a experiência com a eficiência arrecadatória do Estado brasileiro que deve servir de alerta ao contribuinte. É que, além dos propósitos mais do que bem-vindos da nova lei, que favorece a adoção de inevitáveis medidas restritivas ao transporte individual em favor do coletivo, está prevista a instituição de pedágios urbanos para veículos individuais. A arrecadação seria destinada a obras de infraestrutura na cidade. O pedágio em rodovias administradas pela iniciativa privada não é novidade para o motorista brasileiro, que já se acostumou a pagar para ter serviço de qualidade. Poucos viajam todos os dias, mas a maioria precisa se deslocar para o trabalho, escola, compras ou lazer e terá de pagar para usar sua própria rua? Entre implantar as reais soluções para o transporte coletivo e arrecadar mais um tributo disfarçado de tarifa pública (o pedágio), o contribuinte, qual gato escaldado, sabe muito bem qual será a preferência das prefeituras.

## CHARGE




J.Cesar/DB/D.A Press

## cartas

redacao.rn@dabr.com.br

Para enviar sua opinião para a seção CARTAS, escreva para o e-mail ou envie correspondência para o endereço abaixo. Lembramos que o conteúdo é de inteira responsabilidade de seus autores.

DIÁRIO DE NATAL / REDAÇÃO
Av. Bacharel Tomaz Landim, 1042 - Jardim Lola. CEP 59104-000 S. G. do Amarante - RN

### Defesa Civil

A chegada das chuvas e os danos provocados por elas me deixam em profunda lamentação. Não apenas pelas mortes e danos irreparáveis que as chuvas provocam, mas pela displicência dos órgãos públicos no município de Arcos, como a Defesa Civil, que não trabalha o suficiente a fim de zerar ou pelo menos atenuar os danos que as intempéries provocam. Enquanto a Defesa Civil dos municípios de Formiga e Divinópolis trabalham, vejo o comitê arcoense parado, esperando a chuva passar para contabilizar os danos e tentar consertar o que foi destruído. Registro aqui o meu pesar por não haver em Arcos uma pessoa responsável pela Defesa Civil. Enquanto isso, vidas continuam sendo prejudicadas. **João Paulo Bueno**, por e-mail.

### Mulheres

As mulheres têm lutado pela ocupação de um espaço público que lhes é devido. O fato de lutarmos pela igualdade de gêneros não significa que buscamos a arrogância, a prepotência, a presunção, o orgulho e a soberba. Buscamos um mundo mais humano, mais bem dividido e mais harmonizado, que acreditamos poder ser conduzido pelos pensantes de ambos os sexos. Além de lavar, cozinhar, limpar, cuidar de filhos, tocar piano, bordar e ler poesia, também sabemos ensinar, decidir, comandar, fazer escolhas. Também pensamos e podemos contribuir. Quando amamos, cuidamos uns dos outros. Essa concepção de que a mulher frágil quer ser cuidada já não pertence ao século 21. Donas de nosso próprio destino, queremos dos nossos homens e de toda a sociedade o respeito às nossas decisões e direitos e o reconhecimento pelo que já demonstramos ser capazes. **Maria Izabel Ramos de Siqueira**, por e-mail.

### Lula

O ex-presidente Luiz Inácio Lula da Silva comoveu o país ao ser diagnosticado com um tumor maligno na laringe, em 29 de outubro de 2011. O câncer, descoberto após queixas de dores na garganta e da realização de exames que comprovaram a doença, está sendo tratado pela equipe médica do ex-presidente em São Paulo, com químio e radioterapia. O tratamento obteve bons resultados: 75% de redução do tumor. Apesar da doença, Lula, que raspou cabelo e barba, não se afastou das articulações políticas. Ele foi responsável, por exemplo, pela retirada da pré-candidatura da senadora Marta Suplicy à Prefeitura de São Paulo em favor do ministro da Educação, Fernando Haddad. E deve ser fundamental na elaboração da estratégia petista para as eleições municipais de 2012. **Paulo H. Barreto**, por e-mail.

DIÁRIO de NATAL

Presidente: GLADSTONE VIEIRA BELO | Vice-Presidente: JOEZIL BARROS | Diretor Geral: GUILHERME MACHADO

Diretor Institucional: Deliomar Soares | Editora Executiva: Juliska Azevedo

ENDEREÇO:
Av. Bacharel Tomaz Landim, 1042 — Jardim Lola, São Gonçalo do Amarante - RN — CEP: 59.104-000 — PABX: 0xx84 4009.0166

Sucursal
São Paulo (SP): 0xx11 3045.4921
Rio de Janeiro (RJ): 0xx21 2263.1945

Representantes
Distrito Federal: 0xx61 3201.0071
Ceará: 0xx85 3264.0576
Pernambuco: 0xx81 3326.7188

D.A Press Multimídia
Atendimento para venda e pesquisa de imagens: Pessoalmente: segunda a sexta, das 10h às 14h. Email e telefone: segunda a sexta, das 10h às 22h / sábados e feriados, das 12 às 18h. Email: dapress@dabr.com.br. Telefones: (61) 3214.1575 / 1582 Fax: (61) 3214.1583

| | | |
|---|---|---|
| MARKETING | | 4009-0181 |
| ADMINISTRAÇÃO | | 4009-0166 |
| ATENDIMENTO | | |
| ASSINANTE | Capital | 4009-0220 |
| | Interior | 4009-0220 |
| COMERCIAL | | 4009-0173 |
| CLASSIFICADOS | | 4009-0200 |

BALCÃO DE ANÚNCIOS:
Av. Deodoro, Lj. 7, Galeria Solar - Cidade Alta - 3201-8568

VENDA AVULSA

| | |
|---|---|
| Telefone | 4009-0237 |
| Rio Grande do Norte | R$ 1,00 |
| Outros Estados | R$ 3,30 |

DIÁRIOS ASSOCIADOS D·A — ANJ Associação Nacional de Jornais

COMO ENTRAR EM CONTATO COM O DIÁRIO DE NATAL
Redação: 0xx84 4009.0150 / Circulação: 0xx84 4009.0220 / Marketing: 0xx84 4009.0181

Labim/UFRN



# Coisas de escola pública

**Cláudia Santa Rosa**
educadora@claudiasantarosa.com

A cada ano letivo trabalho para que as coisas aconteçam diferentes pelo menos numa instituição de ensino da rede estatal. Entre erros e acertos, confesso que não tem sido fácil contrapor a cultura que teima em apequenar a escola pública, impondo aos alunos infraestrutura e processos de ensino e aprendizagem que os inferiorizam.

Não seria menos grave se os problemas que comprometem a qualidade social da escola pública ocorressem apenas na unidade onde eu trabalho. Infelizmente alguns parecem crônicos e, em maior ou menor intensidade, estão espalhados pelos quatro cantos dos municípios e estados brasileiros. Fosse esse quadro tão diferente, os indicadores não atestariam o insucesso da nossa educação.

Um conjunto de trapalhadas e desacertos históricos da gestão pública contribui para uma espécie de código - não escrito - que, excetuando-se as federais, distingue as escolas estatais daquelas da rede privada ou as escolas que funcionam mal daquelas que funcionam com regularidade. Não é raro se ouvir referências pejorativas, do tipo: "isso é coisa de escola pública." De fato, nas últimas décadas, tornaram-se coisas de escola pública:

**a)** os resultados pífios da maioria, quando são divulgados exames e índices oficiais que revelam o baixo desempenho dos alunos em relação às aprendizagens;

**b)** a definição dos professores dos anos iniciais do ensino fundamental sem considerar as competências e habilidades na condução do processo de alfabetização e letramento;

**c)** a falta de gestão do seu próprio orçamento, diferente de como ocorre nas escolas particulares. Cada unidade deveria receber os recursos do investimento público por aluno e executá-los de acordo com o seu projeto;

**d)** a ingerência administrativa e pedagógica de órgãos intermediários e central, que executam programas e projetos, em detrimento da gestão autônoma da escola, do seu projeto pedagógico e do protagonismo da sua equipe;

**e)** a escolha técnica do gestor da escola, que deveria se dar mediante concurso público, ceder lugar à escolha pelo voto da comunidade escolar, bastando ser professor ou especialista do quadro da escola, como se esse critério fosse determinante para garantir a gestão democrática;

**f)** a realização de concursos públicos de contratação aleatória de professores e outros profissionais, sem estabelecer vagas por escolas e sem a inclusão de etapa final a ser conduzida por cada unidade, contemplando entrevista, checagem de referências e prova prática;

**g)** a presença e permanência de "profissional" que adoece para a escola pública, enquanto "vende saúde" para a instituição particular, o mesmo que escolhe o horário de trabalho na escola pública para realizar todo tipo de demanda pessoal ou profissional de outros vínculos, que alinhava processos, subtrai os direitos dos alunos e gera dificuldades ao funcionamento regular da escola, sem nenhuma cerimônia e observação à ética profissional;

**h)** os gestores públicos se inspirarem na média salarial dos professores das escolas particulares, diante dos vencimentos aviltantes que afastam os mais talentosos do ingresso no magistério público;

**i)** a constante luta dos professores por um plano de carreira decente, que os valorize enquanto profissionais e ofereça as condições dignas para seguirem no magistério;

**j)** a ausência de planejamento e/ou perenidade de uma burocracia grotesca que impede reformas e serviços de manutenção das instalações físicas dos prédios no período de férias e recesso escolar;

**k)** a ausência e/ou falta de manutenção/atualização da tecnologia, dos equipamentos e mobiliários fundamentais para a escola cumprir a sua função social;

**l)** o início do ano letivo ocorrer somente no mês de março e acabar depois do Natal, isso quando a falta de diálogo entre professores e governo não retarda mais ainda;

**m)** a imposição de um calendário escolar padronizado para todas as escolas de um mesmo município ou estado, desconsiderando as especificidades de cada unidade e a autonomia preconizada na Lei de Diretrizes e Bases da Educação;

**n)** a determinação de sábado letivo mensal para todas as escolas, quando é de conhecimento de todos que em muitas instituições esse dia não funciona;

**o)** a prática de iniciar o ano letivo sem o quadro de servidores completo, permanência dessas carências por semanas, meses e até mesmo por todo ano, além de, por vezes, não ocorrerem substituições quando há vacâncias durante o percurso;

**p)** a ausência de agenda mensal de reuniões para planejamento e avaliação coletiva dos processos de ensino e aprendizagem e da gestão da escola em geral, bem como para a realização de uma consistente política de formação continuada dos profissionais;

**q)** os professores e parte dos especialistas trabalharem na escola, pelo menos de forma presencial, somente dois ou três dias para além dos 200 dias letivos/ano, dificultando a possibilidade de outras ações de relevâncias pedagógicas.

Caso houvesse mais espaço é possível que o abecedário fosse insuficiente para aduzir todas as "coisas de escola pública", dou-me por satisfeita, especialmente se para alguns interessar o debate e, sobretudo, a tarefa coletiva de refazer tal cultura.

**Cláudia Santa Rosa, educadora, escreve a convite do Instituto de Desenvolvimento da Educação (IDE), que colabora às sextas-feiras.**

# Lei da força ou força da lei? (Parte I)

**Adalberto Targino**
ceaf_pge@rn.gov.br

Para os sociólogos, estadistas e cientistas políticos em geral, dependendo de suas raízes político-ideológicas, a sobrevivência do Estado, a manutenção da ordem social e coletiva, repousa, para uns, na FORÇA DA LEI, para outros na LEI DA FORÇA. A história da humanidade traduz uma senda belicosa, de conquistas, vitórias e derrotas.

Para Nicolau Maquiavel, em sua obra prima "O Príncipe", o sustentáculo de qualquer governo assenta-se em boas leis e boas armas.

A visão maquiavélica das armas era própria da era absolutista, cujo mando dependia em grande parte da força, não aplicável na época contemporânea, que se fulcra em March Bloch, um dos fundadores da Nova História, isto é o estudo do homem em uma análise do seu tempo.

Com efeito, no pretérito, o Estado sempre se associou de um modo peculiar à força.

Nas suas origens, no seu crescimento, e até no atual controle que tem sobre os seus membros e nas suas relações com outros Estados, proclama-se que a força não somente é o seu último recurso, mas também o seu primeiro princípio, não somente a sua arma especial, mas a sua própria essência.

Uma sociologia bem fundamentada, preleciona Oppenheirme, no seu livro O Estado, "tem de considerar o fato de que a formação de classes, nos tempos históricos, não se deu pela diferenciação gradual numa competição pacífica, mas resultou da conquista e subjugação violenta".

Ainda, segundo afirmativa de antigo filósofo: "o conflito é o pai de todas as coisas, e o seu primogênito, criado à sua própria imagem e, afinal, o seu único herdeiro, é o Estado".

Tal visão doutrinária, cruamente exposta por autores como Subel e Treitschke, e vestida decentemente (com coloridos sofistas) por inúmeros escritores sobre o Estado, é ainda mais enganadora pela verdade parcial que contem. Pertence àquela espécie de "realismo" simplificador, que falseia tanto o curso do desenvolvimento histórico como as condições sociais de todas as realizações e motivos de conduta humana, além de exagerar grosseiramente a eficácia da força.

Contra atacando a dita escola, o Mestre R. MacIver, ex-professor de Filosofia da Universidade de Colúmbia, nos Estados Unidos, preleciona categórico: "O APARECIMENTO DO ESTADO NÃO FOI DEVIDO A FORÇA, EMBORA ELA IDUBITAVELMENTE TENHA TIDO UM PAPEL NO SEU PROCESSO DE EXPANSÃO".

Como se vê, a força não une. Força é um substituto para a unidade. Enquanto domina, não há unidade nem desenvolvimento. Algumas vezes, como serva da inteligência, prepara o caminho para a unidade. Tomar e reter pela força consome as energias dos que tomam e dos que resistem. Essas energias poderiam aplicar-se a esforço cooperativo.

Numa sociedade, por seu turno, são somente os estúpidos que procuram atingir os seus fins pela força. A força bruta alcança nenhum resultado. Se permitíssemos o seu livre exercício, ela destruiria a ordem da vida e dos hábitos, as amenidades e satisfação que vêm das atividades espontâneas e livres do homem civilizado.

**Adalberto Targino, procurador do Estado e membro da Academia Brasileira de Ciências Morais e Políticas, colabora às sextas-feiras.**

**Lembramos que o conteúdo dos artigos remetidos ao Diário de Natal é de inteira responsabilidade de seus autores.**

## DIÁRIO DE NATAL *na história*

### HÁ 39 ANOS

**Sábado, 6 de Janeiro de 1973**
Já está em funcionamento desde o dia 2, para servir a qualquer pessoa, o sistema de telegrafia nacional e internacional e o Telex Internacional da Empresa Brasileira de Telecomunicações (EMBRATEL) que em abril substituirá, definitivamente, a empresa inglesa Western, que terá seu contrato de trabalho encerrado em todo o Brasil.

### HÁ 32 ANOS

**Domingo, 6 de Janeiro de 1980**
O primeiro carregamento do petróleo produzido pelo poço existente na área do Hotel Termas - o Mossoró-14 - encontra-se desde ontem em Fortaleza destinado à Asfor - fábrica de asfalto Fortaleza. Foram encaminhados 26 mil litros de fluídos dos quais 19 mil de óleo bruto. O restante é de água. O Mossoró-14 é o primeiro poço aberto pela Petrobrás a operar na bacia terrestre do Rio Grande do Norte.

### HÁ 28 ANOS

**Sexta, 6 de Janeiro de 1984**
Faleceu na madrugada de quarta-feira, o advogado José Batista Emereciano, que durante sua vida esteve sempre ligado a cargos públicos de destaque no Estado. Jornalista profissional e advogado foi procurador ao antigo Instituto de Aposentadoria e Pensões dos Ferroviários e Empregados em Serviços Públicos. Presidiu a Federação Norte-rio-grandense de Desportos, no biênio 1950/1951. No campo político-administrativo exerceu vários cargos de destaque desde a interventoria de Miguel Seabra Fagundes até o governo de Lavoisier Maia.

### HÁ 24 ANOS

**Quarta, 6 de Janeiro de 1988**
O corpo do cartunista Henrique de Souza Filho, o Henfil foi sepultado ontem às 16 horas no Cemitério São João Batista, no Rio de Janeiro. Ele morreu anteontem, às 20h45, no Hospital São Vicente de Paula, na Tijuca, onde estava internado há 47 dias, em decorrência da AIDS que contraiu durante uma transfusão de sangue.

### HÁ 18 ANOS

**Quinta, 6 de Janeiro de 1994**
O ex-senador Luis de Barros foi sepultado ontem de manhã no Cemitério de Nova Descoberta. O ex-senador tinha 80 anos, sofreu uma trombose intestinal no dia 27 de dezembro e estava hospitalizado. Luis de Barros exerceu importante papel como empresário e político. Vereador, presidente da Câmara Municipal de Natal e deputado estadual por duas legislaturas, chegou ao Senado Federal em 1973 para complementar o mandato do senador Duarte Filho, de quem era suplente. Em 1960, Luis foi candidato da UDN à Prefeitura do Natal, enfrentando Djalma Maranhão, que foi o eleito.

Labim/UFRN



# Pedágios podem ser colocados nas cidades

**Nova lei de Mobilidade Urbana começa a vigorar em 100 dias e deve mexer no bolso dos motoristas**

Julio Jacobina/DP/D.A Press



Recursos do pedágio serão usados exclusivamente na infraestrutura urbana

A Política Nacional de Mobilidade Urbana foi sancionada pela presidente Dilma Rousseff ontem e começa a vigorar em 100 dias. Alguns pontos da lei devem afetar diretamente o bolso do cidadão. Um deles prevê a aplicação de tributos para utilização da infraestrutura urbana, com o objetivo de desestimular o uso de "determinados modos e serviços de mobilidade". A lei, entretanto, garante que os recursos desse "pedágio" serão aplicados exclusivamente em infraestrutura urbana, no transporte público coletivo, em transporte não motorizado e no financiamento do subsídio público das tarifas de transporte. Além disso, a lei prevê que os municípios poderão usar "instrumentos de gestão", restrição e controle de acesso e circulação, permanente ou temporário, de veículos motorizados em locais predeterminados.

A lei, entretanto, é dedicada principalmente ao transporte coletivo, determinando a melhoria no acesso, no deslocamento de pessoas e também no transporte de cargas dentro das cidades. O documento esclarece também direitos dos usuários, como o de ser informado, nos pontos de embarque e desembarque, sobre itinerários, horários, tarifas dos serviços e modos de interação com outros modais. As regras que definem as tarifas também estão estipuladas.

Comum em cidades do interior do país, o serviço de mototáxi também é previsto na lei, que aponta os critérios para a regulação do meio de transporte. As vias com grande índice de poluição poderão ter o acesso restrito em determinados horários.

## Alternativas

"Mobilidade não envolve apenas transporte público", pontua a especialista Renata Magagnin. Ela explica que é preciso pensar em soluções para o acesso de idosos, portadores de necessidades especiais e mães que transportam carrinhos de bebê, por exemplo. A mobilidade também diz respeito a modos mais sustentáveis, como calçadas bem cuidadas e ciclovias. "No Brasil, as pessoas vivem a cultura do carro. Isso é bem arraigado e sempre contou com incentivos governamentais", critica. Estudo do Instituto de Pesquisa Econômica Aplicada aponta que 65% da população das capitais usam transporte público.

ARGENTINA

## PRESIDENTE SE RECUPERA DE CIRURGIA

**Buenos Aires** (EFE) - A presidente argentina, Cristina Fernández de Kirchner, passou bem seu primeiro dia após a cirurgia para retirada da tireóide, voltou a se alimentar, a caminhar e está animada, segundo relatório médico divulgado ontem. "Os controles clínicos e os estudos de laboratório realizados se encontram dentro dos parâmetros normais", acrescentou o breve boletim, lido nas portas do hospital Austral pelo porta-voz do governo, Alfredo Scoccimarro, que não permitiu que fossem feitas perguntas.

A governante, de 58 anos, descansou "normalmente" durante a noite após se submeter a uma tiroidectomia total em função da detecção de um tumor no lóbulo direito da glândula. A operação, que durou três horas, ocorreu sem inconvenientes e de acordo com o plano previsto pela equipe médica, liderada pelo cirurgião Pedro Saco, do hospital Austral, um dos mais avançados do país.

As boas notícias sobre a evolução da presidente foram recebidas com aplausos e gritos de "bravo" por dezenas de simpatizantes que se encontram desde quarta-feira nas imediações do hospital, localizado a cerca de 60 quilômetros de Buenos Aires.

O acesso ao local está cheio de bandeiras argentinas, cartazes e fotografias de Cristina e de seu marido e antecessor, Néstor Kirchner. Além disso, foram improvisados altares com imagens de Cristo e Nossa Senhora de Luján, patrona da Argentina. A presidente permanecerá internada por mais 48 horas e está de licença até o dia 24 de janeiro, para se recuperar e realizar o pós-operatório adequadamente. O câncer de tireóide, que não requer quimioterapia, tem uma possibilidade de recuperação superior a 90 % e é tratado com cirurgia e iodo radioativo.

Daniel Ferreira/CB/D.A Press



**Kirchner deve ficar internada por mais 48 horas**

CÂNCER

## Gianecchini poderá fazer o autotransplante

O Hospital Sírio-Libanês informou que o ator Reynaldo Gianecchini voltou a ser internado ontem na unidade de saúde. No entanto, não foram repassadas maiores informações a respeito do motivo da internação do ator a pedido da família.

Fontes extra-oficiais dão conta de que a motivação da ida ao hospital seria a realização do exame chamado PETScan. O resultado teria sido positivo e o ator poderá, enfim, se submeter ao transplante autólogo de medula óssea. O procedimento será realizado em breve, e o ator deve permanecer cerca de 20 dias hospitalizado para se recuperar.

O exame é uma espécie de tomografia e visava avaliar as condições dos órgãos e tecidos de Gianecchini. O ator estava se recuperando de um processo infeccioso causado por um fungo transmitido por pombos.

Em agosto do ano passado, o Gianecchini teve diagnosticado o câncer no sitema linfático, logo depois de ter sido internado por conta de uma faringite. Ele faz tratamento contra o linfoma não Hodgkin de células T, aliando o tratamento médico tradicional, com sessões de quimioterapia, à medicina espiritual.

Jairo Goldfus/Revista Epoca

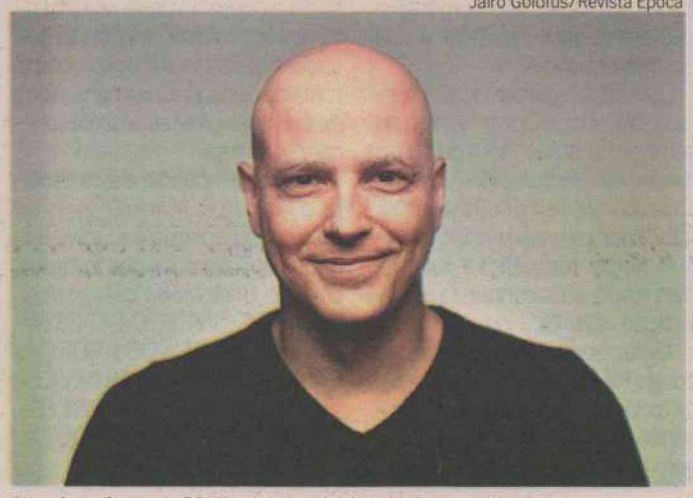

**Ator deverá passar 20 dias internado depois do procedimento**

Labim/UFRN



# classificados

**PARA ANUNCIAR LIGUE: 4009-0200**

## 1.1 Barro Vermelho

**1 IMÓVEIS Compra e Venda**

**1.1 Apartamento**

### Barro Vermelho

#### 3 QUARTOS

**JM CORRETOR DE IMÓVEIS** - C.1959. F.9966-0834/8828-4614. Vende-se Apart, exc.entorno, perto de tudo and méd ldo sombr, 1 ste + 2/4 soc, sl p/ 2 amb (rda tto), wc soc, coz, (arma + granit), ár serv, ent.serv, dep compl, acab, cer, granit, blindex, slão fest, elev 2 vgs gar, ar.116m2. R$ 260 mil. APV.9020. (ma). www.imoveisempre.com.br.

### Candelária

#### 4 QUARTOS ou +

**JM CORRETOR DE IMÓVEIS** - C.1959. F.9966-0834/8828-4614. Vende-se bonito apart, ár.nobre, and.méd. baixo, ldo somb, 4 sts (armar+blindex+gran), ste mást (closet + arm + hidr +blindx + escrit), sl p/4 amb, (varand+sanca + r.teto) sl TV, lavab, coz (arms) desp, ár serv, ent serv, dep comp, pso cer, ficam fixs (arm+espelhos), ár.lazer, s.fests, churrasq, jogs, 2 pisc, sauna, p.groung, sl fitness, q.poliesp, vig. 24 hrs, jdim, 2 elev, 3 vgs gar, ár priv. 257m2. APV.7230(bi). www.imoveisempre.com.br.

**JM CORRETOR DE IMÓVEIS** - C.1959. F.9966-0834/8828-4614. Vende-se Belo Apartam, ar.nobre, exc.entorn, and méd alto, ldo somb, 4 sts, sdo 1 ste mast (hidro + closet + cent.ar), esc, sl p/2 amb, (var c;vist panoram), lavab, sl intma, cpa coz (granit), desp, ár serv, dep compl, ent.serv, acab, pso porcel, cer, granito, elev, 3 vgs gar, pisc, s.jgos, s.fest, q.poliesp, fitness, seg 24 hrs, ár.256m2. APA.7290 (gr). www.imoveisempre.com.br.

**JM CORRETOR DE IMÓVEIS** - C.1959. F.9966-0834/8828-4614. Vende-se bonito apartam, ár nobre, bla vista, and méd, alto, ld sombra, excel acabam, 4 suit, 1 suit mast (closet) 1 suit reversiv c/ var, sl p/ 2 amb, var, coz (cba granit) ár serv, dep comp, pso granit + ceram, exc á.lzer s.fest, piscina churrasq, parq, jard c/ paisagis, port 24h, 2 elev, 3 vg gar. APV. 7210(AP). www.imoveisempre.com.br.

### Capim Macio

#### 1 QUARTO

**PX ROBERTO FREIRE** 1/4,sl em L, coz. wc, garagem. R$ 150 mil. F:(84)8859-7442/9172-2026.

#### 3 QUARTOS

**JM CORRETOR DE IMÓVEIS** - C.1959. F.9966-0834/8828-4614. Vende-se blo apartam exc loc, fino acabam, elegant, estilzad, and méd, 3 suit, lavab, pis granito + cerâm, suit mast (c/ closet+hidro, espel) sl p/ 4 amb (sanc+estant) var, suts (cortinas+blindx) cpa coz (cub granit) ár serv, dep emp, 3 vag gar, piscin, slão fsta, s. jog, 2 elev, churrasq, q.poliesp, port 24 hs. APV-4025(s).

**JM CORRETOR DE IMÓVEIS** - C.1959. F.9966-0834/8828-4614. Vende-se exc apartam ar nobre, perto tudo, coz (arms), desp, ár serv, dep comp, granit, arms fixos ficam, 2 vg gar, sl fest, piscina, parquin, churrasq, 2 elev, seg 24 hs, ár. 85m2, R$ 290 mil. APV. 3095(vmc). www.imoveissempre.com.br

IMOBILIÁRIA CAIO FERNANDES
DESDE 1992 | CRECI-RN 1191-J
Fone - 4008-0001

## 1.1 Capim Macio

**JM CORRETOR DE IMÓVEIS** - C.1959. F.9966-0834/8828-4614. Vende-se exc apartam ar nobre, perto tudo, coz (arms), desp, ár serv, dep comp, granit, arms fixos ficam, 2 vg gar, sl fest, piscina, parquin, churrasq, 2 elev, seg 24 hs, ár. 85m2, R$ 290 mil. APV. 3095(vmc). www.imoveissempre.com.br

### Cidade Alta

#### 2 QUARTOS

**REIS MAGOS** C.1328. F: 3222.4480/3211.2355. Grande Oportunidade! Porto Potengi: var, sla 2 amb, 2/4, wc soc, coz. ár. serv, dep. comp, gar. p/1 car, R$ 135 mil, 80m2.

### Cidade Verde

#### 3 QUARTOS

**JM CORRETOR DE IMÓVEIS** - C.1959. F.9966-0834/8828-4614. VENDE-SE ótimo apart , linda vista and alto, 3/4, sdo 1 ste, sl p/2 amb, var, wc soc, coz, ár serv, dep compl, ent serv, ár lazer, s.fest, pisc, parq, churrasq, q.poliesp c/futeb, s.jgos, vig 24 hrs, 2 elev, 2 vgs gar, ár 86m2. APV480(epi)www.imoveisempre.com.br

### Lagoa Nova

#### 2 QUARTOS

**JM CORRETOR DE IMÓVEIS** - C.1959. F.9966-0834/8828-4614. Vende-se Apart exc loc, 2/4, and méd, ld somb, sl + var, coz granit wc serv, pso ceram, á. lzer: sl fest, vig 24 hs, elev, piscina, churrasq, 1 vg gar, ár. 60m2. APV. 4070(asp) www.imoveisempre.com.br.

**REIS MAGOS** C.1328. F: 3222.4480/3211.2355. Villagio de Roma: sla, 2/4, wc soc, coz, ár. de serv, gar p/1 car. R$ 160 mil.

#### 3 QUARTOS

**REIS MAGOS** C.1328. F: 3222.4480/3211.2355. Residencial I Cristo Redentor: sla 4 ambs, sla. interna, 3/4 sdo tdos ste c/arms, coz. c/arms, ár. serv, dep. compl, capela gar p/2 cars, 200m2, R$ 480 mil.

**JM CORRETOR DE IMÓVEIS** - C.1959. F.9966-0834/8828-4614. Vende-se Belo Apartam, Coração L.Nova,perto tudo and alto, ldo somb, 3/4 sdo 2 sts, arm, sl p/2 amb + var, coz (granit), ár serv, dep emp, entrad, serv, cer, ár lazer, s.fest, pisc, churrasq, ár verde, parquin, acab, c/gás vig 24 hrs, 2 elev, 2 vgs gar, ár 90m2. APV.4090(bhb). www.imoveisempre.com.br.

**JM CORRETOR DE IMÓVEIS** - C.1959. F.9966-0834/8828-4614. Vende-se Apartam, exc localiz, 3/4 snd 1 suit (hidro) and méd baixo, ld somb, sl 2 amb + var, coz, ár serv, dep emp, ceram, ár lzer: piscina, vig 24 hs, elev, 2 vg gar, Ar: 120 m2. Val Vend R$ 185 mil aceita financ. APV.4010(ad). www.imoveisempre.com.br.

#### 4 QUARTOS ou +

**JM CORRETOR DE IMÓVEIS** - C.1959. F.9966-0834/8828-4614. VENDE-SE Lindo apart 4 sts, alto padrão, and alto, bla vista ntal e R.potengi c/mar, ld sombr, 4 sts arm, sl 4 amb, lavabo, sl ster/tv, ste mast, clset + sl intma + blindx, cop/coz (arm, ár serv, dep emp, entrad serv, porcel, mveis fxos, ár tazer, s.fest, pisc, churrasq, ár verde, parq, acab c/gás vig 24 hrs, 3 elev, 4 vgs gar, ár 220 m2. APV4097(cnv). www.imoveisempre.com.br.

### Morro Branco

#### 2 QUARTOS

**MELO ESCRIT. IMOB. CRECI 836 F.:9973.3958 Plantão todos os dias, até às 18:00hs. Vendo aptos. 2/4 sendo 1 suite, sala, coz, wc social, serv, varanda, elevador, 1 gar, churrasq. forno e depos. 62m2. Entrega imediata. Preço R$ 175 mil.**

## 1.1 Nova Parnamirim

### Nova Parnamirim

#### 3 QUARTOS

**JM CORRETOR DE IMÓVEIS** - C.1959. F.9966-0834/8828-4614. Vende-se novo, repasse, 3/4 sdo 1 ste, andar alto, coz, ár serv, wc soc, var, dep, elev, 2 vgs, ár lazer compl, entrega, dez, exc oport. R$ 105 mil. (+saldo). www.imoveisempre.com.br. APV 470(hac).

#### 4 QUARTOS ou +

**REIS MAGOS** C.1328. F: 3222.4480/3211.2355. Cond. Alphaville: cond. fechado c/sla, 3/4 sdo 1 ste, wc soc, coz, ar serv, gar p/1 car. R$ 210 mil

### Ponta Negra

#### 1 QUARTO

**JM CORRETOR DE IMÓVEIS** - C.1959. F.9966-0834/8828-4614. VENDE-SE belo Flat, mobiliado, estilizado, c/ vista p/ mar, acesso morro careca, and méd alto, 1 suit (ar cond + blindx) tv cbo, frigob, wc, arms, 1 vg gar, exc acab, confort, exc ár. lzer, room servic 24 hrs. (FLV.340(pn). www.imoveisempre.com.br.

## 1.1 Ponta Negra

#### 3 QUARTOS

**JM CORRETOR DE IMÓVEIS** - C.1959. F.9966-0834/8828-4614. VENDE-SE blo apart - vist panoram, mar, and alt, estilizad, ld somb, 3/4, arm, sdo 1 ste, arm + blindx, wc soc, sl p/2 amb, var, coz arm + eletr, mobil e decor, ar serv, dep, ár lazer, s.fest, pisc, parque churrasq, acad, q.poliesp, p.coop, vig 24 hrs, 2 elev, 2 vgs gar, ár 115m2. APV 4095 (jtp). www.imoveisempre.com.br.

**JM CORRETOR DE IMÓVEIS** - C.1959. F.9966-0834/8828-4614. VENDE-SE exc apto c/vist p/mar, and, alto, estiliz, ld som, 3/4 sdo 2 sts, closet + arm + blindex, sl p/2 amb, var, wc soc, coz, arm, ficam fixos, ár serv, roda tto, pso granit, ár lazer, sl.fest, pisc, parq, churrasq, vig 24 hrs, 2 elev, 2 vgs gar, ár 94m2. APV4098(mtp). www.imoveisempre.com.br.

### Tirol

#### 3 QUARTOS

**MELO ESCRIT. IMOB. CRECI 836 F.:9973.3958 Plantão t/os dias, até às 18h. EDIFÍCIO POENTE DO TIROL. apto.601. 3qtos ( 1 suíte) e demais dep. Entrega imediata. R$ 345.000,00 negociável.**

## 1.1 Tirol

**JM CORRETOR DE IMÓVEIS** - C.1959. F.9966-0834/8828-4614. VENDE-SE Apart., exc localiz, 3/4 snd 1 suit, and méd, sl 2 amb, wc soc, coz, ár serv, dep emp, ceram, piscina, sl fest, vig 24 hs, elev, 2 vg gar, ár. 100m2. Val. venda R$ 295 mil, aceita financiam. APV.3198(aim). www.imoveisempre.com.br.

**REIS MAGOS** C.1328. F: 3222.4480/3211.2355. Cond. Manairama: Sla, 3/4 wc soc, coz, ár. serv, dep., comp, gar p/1 car, R$ 150 mil.

**ABREU IMÓVEIS** .(Cód.282181) Cr.2639–. F: 3222-7000. Otm moradia 150m2 3 ste, 4 vag gar R$ 350 mil. www.brasilbrokers.com.br

#### 4 QUARTOS ou +

**JM CORRETOR DE IMÓVEIS** - C.1959. F.9966-0834/8828-4614. Vende-se Belo Apartam, ár.nobre, andar.méd. alto, ldo sombra, espaç, confort, 4 sts (arm + blindx), ste mast (closet + hidro + blind), sl p/2 amb (ampla + vista panoram), esc, lvabo, cpa. coz (arm + granit), desp, ár serv, dep compl, ent. serv, granit, cer, sanca, rda tto, ficam móveis fixos, ár.lazer. s.festa, sauna, pisc, churrasq, vig 24 hrs, gerador, elev, 3 vgs gar, ár 245m2. APV.3155(nc). www.imoveisempre.com.br

## 1.1 Tirol

**JM CORRETOR DE IMÓVEIS** - C.1959. F.9966-0834/8828-4614. vende-se excel apart estiliz, modern, 3 suit + 1 escrit, and méd, ld sombra, suit mast (2 closet + armars + blindx + hidro + escrit) sl 3 amb, var, roup, copa coz (armars) desp, ár serv, dep comp, ent serv, sanc, ficam móveis fixos, ár. lzer: sl fest, churrasq, vig 24 hs, 2 elevad, 2 vg gar, ar.227m2 R$ 440 mil. APV.3195(kaf) www.imoveisempre.com.br.

**1.2 Casa**

### Emaús

#### 2 QUARTOS

**ESCRIT.IMOB.CARLOS CUNHA** C.1073.F.:3211-3252/4646. Emaús/B. Industrial: 1 st + 2/4, sl, gar, ót. localização. R$ 190 Mil

## 1.2 Nova Parnamirim

### Nova Parnamirim

#### 3 QUARTOS

**JM CORRETOR DE IMÓVEIS** - C.1959. F.9966-0834/8828-4614. VENDE-SE ótm csa, cond fech, 3/4 snd 1 suit, 1 sl, star, 1 sl jantar (rda teto + lumin), wc soc, (arm + blindex + granit), 3 qto pode s/escrit, (arm + sanca), copa/coz, (armars + cba e bancdas granit), ár serv, dep compl, cer, trraço, 2 vgs grag, churrasq, grand, ar 130m2. R$ 250 mil. (ac negoc). vlor cond. R$ 240,00 (PDE Financ) CV.968(sbm) www.imoveisempre.com.br.

**JM CORRETOR DE IMÓVEIS** - C.1959. F.9966-0834/8828-4614. VENDE-SE ótm csa, cond fech, 3/4 snd 1 suit, 2 vg gar, entrad soc, 1 sl p/ 2 amb, coz amer, wc soc (blindx + arms) desp, ár serv, entrad serv, terraço, jard, na suit (arms + blindex) 2/4 soc, Ficam tds m.fixos, ld somb, exc ár lzer cletiva> 2 piscinas, churrasq, parq, s.fest, vig 24 hs, 2 vg gar, Ar: 190M2. Vlor cond> R$ 110,00. (CV.900(rm) www.imoveisempre.com.br.

## 1.2 Nova Parnamirim

**JM CORRETOR DE IMÓVEIS** - C.1959. F.9966-0834/8828-4614. VENDE-SE Casa, Cond. Fechado, 3/4, sdo 1 ste, 1 sl star, 1 sl jantar, wc soc (granit), coz (armars + cba e banc gra nit) ár serv, grad toda cer, terraço, 2 vgs gar, ar 120 m2. R$ 200 mil. (ac negoc) vlor cond R$ 190,00 (PDE Financ) CV.965 (aib) www.imoveisempre.com.br

### Parnamirim

#### 2 QUARTOS

**REIS MAGOS** C.1328. F: 3222.4480/3211.2355. Sla, 2/4, wc soc, coz, ár. serv, qtal, gar p/2 carros coberta, jdim c/gramado. Laje plana, 66,62m2. R$ 120 mil valor negociável.

### Parque das Colinas

#### 4 QUARTOS ou +

**JM CORRETOR DE IMÓVEIS** - C.1959. F.9966-0834/8828-4614. Vende-se linda casa, nova, moderna, 2 paviment, fino acabam, porcelanato, terraço, 4 suit, 3 closet (blindex) suit master (hidr + clset + arms) sl star, jntar (sanca) var, sl int, lvab, copa coz (arms) desp, ár serv, dep comp, ár. 400m2, 6 vag gar, segur eletron, ld somb, exc ár. lzer, piscina. CV.1020(pc). www.imoveisempre.com.br.

### Ponta Negra

#### 3 QUARTOS

**JM CORRETOR DE IMÓVEIS** - C.1959. F.9966-0834/8828-4614. VENDE-SE excel casa, alto padrão, P>Neg Boulevard, 390m2, 3 sts, sl 4 ambts, lvab, 2 pvimts, copa/coz, ár serv, pisc, churrasq, deck, ste mast, closet spar, hidro, vrand), pisc, churrasq, jdim, 2 vgs gar, cob, márm, grant, climatzda, arm, ac negocia. ár lazer, seg 24 h. CV 670(ppn). www.imoveisempre.com.br.

### Praias

#### 2 QUARTOS

**ESCRIT.IMOB.CARLOS CUNHA** C.1073.F.:3211-3252/4646. Piragi/Praia: 01 st. + 2/4, sala, gar p/2 carros, armários, lat. livres. 190 Mil.

#### 3 QUARTOS

**REDINHA NOVA** Varanda em L, 3 qtos (1suíte), wc social, despensa., sala, coz.inha, piscina e churrasqueira. Tel.: 3211-2943.

**ESCRIT.IMOB.CARLOS CUNHA** C.1073.F.:3211-3252/4646. Maxaranguape: 3/4 sdo 1 ste, sala, gar, terraço, lat. livres, 477,96 m2. R$ 80 mil (quitada)

**ESCRIT.IMOB.CARLOS CUNHA** C.1073.F.:3211-3252/4646. Ponta Negra: 3/4 sdo 1 ste, 2 sls, gar, lat. livres, estuc, dep. piso cerâmica. 380 Mil.

### Tirol

#### 4 QUARTOS ou +

**ESCRIT.IMOB.CARLOS CUNHA** C.1073.F.:3211-3252/4646. 5 sts + 2/4, 3 salas, escritório, gar p/5 carros, grades, jardim, quintal, estuc. R$ 1,2 Milhão

IMOBILIÁRIA CAIO FERNANDES
DESDE 1992 | CRECI-RN 1191-J
Fone - 4008-0001

SE TÁ LÁ FORA, TÁ AQUI DENTRO.




*Carro&Moto é a coluna que está em sintonia com o que acontece no mundo motorizado e no mercado do RN. Os salões de automóveis, as notícias da indústria nacional e internacional, test drives exclusivos, dicas de oficina, quem é quem em nosso estado.*

*Carro&Moto traz tudo tudo o que você precisa saber para comprar, vender, cuidar, escolher, equipar, conservar, tunar e aproveitar no mundo das quatro e das duas rodas.*

carro&moto

Toda quinta.
No Diário de Natal.

DIÁRIOS ASSOCIADOS

Não importa de que lado você está. O Diário de Natal está do lado do leitor, trazendo sempre as informações que você precisa.

DIÁRIOdeNATAL

Labim/UFRN



## 1.4 Nova Parnamirim

### 1.4 Terrenos e Áreas

#### Nova Parnamirim

**JM CORRETOR DE IMÓVEIS** - C.1959. F.9966-0834/8828-4614. VENDE-SE Exc. lote 360m2, c/ infraestrutura p/ construção de exc casa fácil acesso, terreno de esq, ld somb, escriturado. R$ 55 mil. www.imoveisempre.com.br. VL.97(s)

#### Redinha

**ESCRIT.IMOB.CARLOS CUNHA** C.1073.F.:3211-3252/4646. Terr. 170m2, R$ 8 Mil (Esc. Pública)

#### Grande Natal

**JM CORRETOR DE IMÓVEIS** - C.1959. F.9966-0834/8828-4614. Lote Alphaville: vende-se excel lote 465m2 c/ infraestrutura p/ construção de exc casa; Fácil acesso, ld sombra e nascente. Valor venda R$ 195 mil. www.imoveisempre.com.br. (VL.77(hv).

#### Outras Localidades

**VENDO GRANJA** - Na estrada de Genipabu, depois do Pesque e Pague, por tras da Igreja Assembleia de Deus. Interressados dirigir-se ao local para falar com o Sr João Batista.

## 2 IMÓVEIS Aluguel

### 2.1 Apartamento

#### Barro Vermelho

2 QUARTOS

**REIS MAGOS** C.1328. F: 3222.4480/3211.2355.Cond. Las Leñas: sla, 2/4 sdo 1 ste, wc soc, coz , ár de serv, gar p/1 car. R$ 800,00 + taxas.

#### Lagoa Nova

3 QUARTOS

**REIS MAGOS** C.1328. F: 3222.4480/3211.2355. Cond. Ville de Saint Denis: var, sla em L, 3/4 sdo 1 ste, coz, ár. serv, dep. compl, c/gar, ldo sombra, excel. ár. de lazer, R$ 1.300,00 + tyaxas.

**REIS MAGOS** C.1328. F: 3222.4480/3211.2355. Ed. Jaguarari: sla 2 amb, 3/4 sdo tdos ste, coz. amer c/arm, wc osc, ár. serv, gar p/1 car, R$ 1.100,00 + taxas.

**REIS MAGOS** C.1328. F: 3222.4480/3211.2355.Cond. Itapiru: var, sla, 3/4 sdo 1 ste, coz, wc soc, ár. serv, gar. p/1 car. R$ 900, 00 + taxas.

#### Praias

3 QUARTOS

**REIS MAGOS** C.1328. F: 3222.4480/3211.2355. Cotovelo: Cond. Santos Reis: Sla, 2/4 c/var ew 1 ste, wc soc, coz, ár. serv, dep. comp. R$ 850,00 c/IPTU incluso.

## 2.1 Serrambi

#### Serrambi

2 QUARTOS

**REIS MAGOS** C.1328. F: 3222.4480/3211.2355. Cond. Flamboyant's:sla, 2/4, wc soc, coz, dep. e ár. serv, R$ 700,00 c/IPTU incluso.

#### Tirol

2 QUARTOS

**REIS MAGOS** C.1328. F: 3222.4480/3211.2355. Cond. Ruth Galvão: Var, sla, 2/4 sdo 1 ste c/arms, coz. c/arms, wc c/blindex e arms, ár. serv, gar. p/1 caqr, andar alto, excel. ár de lazer, ótima localização. R$ 900,00 + taxas.

3 QUARTOS

**REIS MAGOS** C.1328. F: 3222.4480/3211.2355. Cond. Manairama: Sla, 3/4 wc soc, coz, ár. serv, dep., comp, gar p/1 car, R$ 700,00 + taxas.

### 2.2 Casa

#### Areia Preta

1 QUARTO

**KITNET** Mobiliado A. Preta. 1/4, sl, coz, wc.8833.7597/3082.0026

#### Praias

2 QUARTOS

**FIM SEM. EM GRAÇANDU 180, 00** 4pessoas( Sex a dom).F: (84)3226-2006/9148-8774

3 QUARTOS

**PRAIA DE BÚZIOS** Casa mobiliada, antena barabólica, pisc, varanda.F:3231-5851/8895-5851

4 QUARTOS ou +

**BÚZIOS** - Alugo csa c/6 sts, garagem p/6 carros, mes de jan/fev e março. 9407-2295/3642-1772.

#### Tirol

2 QUARTOS

**ALUGO CASA** 2/4, ste, sla L, coz ampla, gar, wc social. Próx. Odonto face, Pça Augusto Leite, 647, Tirol. Direto c/prop. 3208.5772

### 2.3 Pontos Comerciais

#### Alecrim

**REIS MAGOS** C.1328. F: 3222.4480/3211.2355. Loja c/wc, R$ 3.500,00.

#### Bairro Nordeste

**prédio comercial Servindo para jardim, escola, igreja. 8825.6098**

## 2.3 Lagoa Nova

#### Lagoa Nova

**CENTER MOR** Salas/lojas, wc, estacionamento rotativo. Apartir R$ 600,00. Entre Jaguarari/ Prudente.9982.2715

**REIS MAGOS** C.1328. F: 3222.4480/3211.2355. 2 salas c/wc, ót. p/escrit de advocacia. R$ 1 mil.

**REIS MAGOS** C.1328. F: 3222.4480/3211.2355. Ponto Comercial excel. p/clinica e escrit. R$ 3.500,00.

**REIS MAGOS** C.1328. F: 3222.4480/3211.2355. Loja c/wc, R$ 1.800,00, 72m2.

### 2.6 Rurais

#### Fazendas

**VENDE-SE 01 FAZENDA** EM MONTE ALEGRE. Tr. 8807-0034/ 8843-1055

## 3 VEÍCULOS

### 3.1 Automóveis

#### Fiat

**PALIO CELEBRATION** 09/10, compl,extra, 8804.1540 de partic.

**PALIO CELEBRATION** 06/07, compl,extra, 8804.1540 de partic.

#### Renault

**CLIO, 06** 02 portas, vermelho, ar, ve, alarme. R$ 15.500. F:9679-4416/3206-4381

## 3.1 Volks

#### Volks

**FOX 2008** - Completo de tudo. R$ 25 mil. 8804.1815/9959.5922

### 3.1 Moto

#### Honda

**FAN 150** 2011, vermelha metálica, c/3.000kms, bem conservada. R$ 6.200,300. F: 8833.3841

#### Traxx

**TRAXX 2011** 80km, incluso baú e capacete. R$ 2.800. 8882.5608

## 4 TRABALHO E FORMAÇÃO PROFISSIONAL

### 4.1 Oferta

**A MADJOIA POSSUI VAGAS** - P/quem deseja trabalhar.3221-6242. www.madjoia.com.br

**OPORTUNIDADE!- Seja Revendedor(a) Chlorophylla. Rua João Pessoa, 235, Centro. nova loja no Hotel Residence. 3201-1285.**

## 5.1 Construções

## 5 CASA & SERVIÇOS

### 5.1 Construções e Reformas

#### Construções

**MESTRE DE OBRAS** - Construimos, reformamos e executamos formas e ferragem. 9175-8543.

### 5.2 Educação e Ensino

#### Aulas Particulares

**AULAS DE MATEMÁTICA** Em domicílio. . 9961-6645/8759.0092

### 5.6 Serviço para o Lar

#### Lavanderia

**CLÁRITY LAVANDERIA** - Busca e entrega grátis. Aceitamos cartões. 3213-0783/8749-4353.

### 5.7 Serviços Profissionais

#### Advocacia

**ADVOCACIA PENAL** - Direito consumidor e todas as causas. Dr. Geraldo OAB/RN 8743. F:9136-7664/8133-3434/8753-0664

**ADVOGADOS** Causas contra o INSS e DPVAT. F.:9983-3833/ 3207-2202

## 5.7 Contador

#### Contador

**GERALDO CONTABILIDADE** F:3241-3375

#### Detetives

**DETETIVE SANTOS** - Investigações em geral, ética, segurança e sigilo. F: 3662.5145/9969.4544

### 5.8 Som e Imagem

### 5.9 Diversos

**VENDE-SE AR CONDICIONADO - Elgin (modelo antigo). 8.300 BTU'S. Fones: 9904.6199/ 8825.6098**

## 6.2 Convocações

## 6 NEGÓCIO & OPORTUNIDADE

### 6.2 Comunicados, Recados e Editais

#### Convocações

**AVISO DE COMPARECIMENTO** - Ao senhor proprietário do lote 1738, loteamento Bela Vista II, situado na rua Alvaredo, B. Parnamirim, Parnamirim/RN. Favor entrar em contato com o telefone com o telefone: 9464-4208, PARA fins de assinatura de carta de anuencia em virtude do recuo de construção vizinha. É necessário estar com os documentos pessoais e escritura pública devidamente registrada em cartório competente.

**CONVITE DE VOLTA AO TRABALHO** - A Empresa AQUARELA FESTAS LTDA-ME, convida à Funcionária RAQUEL EMILLY PEIXOTO DE AZEVEDO, CTPS: 215584, série:002-0, Natal/RN a retornar ao seu posto de trabalho no prazo de 48 horas a partir da data da publicação deste anúncio. O não comparecimento acarretará abandono de emprego conforme artigo 482 da CLT.

## 6.2 Mitsticos

#### Mitsticos

**PREVISÕES PARA 2012** Joana D'arc.Falo tudo em uma só consulta.Trago seu amor de volta. Trabalho para todos os fins. Resultado garantido.3661-8311/ 8873-3093/ 3672-4521

**TRAGO SEU AMOR DE VOLTA** - Felicidade é um direito seu. Previsões p/2012. Falço e desmancho qualquer tipo de trabalho espiritual. 3605-5051/9660-0747

### 6.4 Oportunidades

#### Negócios

**RELÓGIO DE PONTO** ELETROPOIT .Vendas e locação. ligue: 4141-0644/9431-0527

**VENDE-SE UMA CARTA DE CRÉDITO** COMTEMPLADA. (84)8722.9985/9937.5180

### 6.6 Turismo

#### Excursões

**BETEL TUR** Passagem aereo p/ qq lugar do Brasil R$ 490,00 c/ taxa incluso. 3201-5699/3272-0228

#### Hotéis e Pousadas

**POUSADA NOVA HOLANDA** Praia Barra de Cunhaú. Diárias a partir de R$ 30,00 por pessoa. Exceto feriados. (84) 3241.4363/ 9921.3192.

### 6.8 Sexy Shop

#### Acompanhantes

**JÚ** Sarada fço.tudo. 8809.0828

**VANESSA** Gata t/ tudo. 8882.7278.

**ESTADO DO RIO GRANDE DO NORTE**
**PREFEITURA MUNICIPAL DE JAÇANÃ**

**AVISO DE LICITAÇÃO**

**TOMADA DE PREÇOS Nº 001 /2012**

O Presidente da CPL do município de Jaçanã/RN, localizada a Rua Francisco de Paula, 225, 1º andar centro – Tel. (84) 3295.2245, faz saber aos interessados, que abrirá no dia 23 (vinte e três) de janeiro de 2012, as 09:00 (nove) horas, horário local, propostas para contratação de empresa para execução das obras de engenharia com vistas à construção de creche/escola infantil pró infância tipo C, padronizado pelo FNDE, com orçamento global estimado da ordem de R$ 620.950,00 (Seiscentos e Vinte Mil, Novecentos e Cinqüenta Reais), com recursos proveniente da União por intermédio do Fundo Nacional de Desenvolvimento da Educação – FNDE, através do Convênio nº 703064/2010 e o município de Jaçanã/RN. O edital e seus anexos, encontra-se a disposição dos interessados no endereço acima descrito, das 8:00 às 13:00 horas.

GERALDO GONÇALVES DA SILVA
Presidente CPL


**EXPLORAÇÃO SEXUAL DE CRIANÇAS E ADOLESCENTES É CRIME.**

☎ DISQUE DENÚNCIA
**0800 84 2999**

9765



174102

ANÚNCIOS QUE DISCRIMINEM
**NÃO É LEGAL**

**Art. 373-A**. Ressalvadas as disposições legais destinadas a corrigir as distorções que afetam o acesso da mulher ao mercado de trabalho e certas especificidades estabelecidas nos acordos trabalhistas, é vedado:

I- Publicar ou fazer publicar anúncio de emprego no qual haja referência ao sexo, à idade, à cor ou situação familiar, salvo quando a natureza da atividade a ser exercida, pública e notoriamente, assim exigir; ( Artigo 373-A, inciso I, da CLT)

**Art. 1º.** Fica proibida a adoção de qualquer prática discriminatória e limitativa para efeito de acesso a relação de emprego, ou sua manutenção, por motivo de sexo, origem, raça, cor, estado civil, situação familiar ou idade, ressalvadas, neste caso, as hipóteses de proteção ao menor previstas no inciso XXXIII, do art. 7º da Constituição Federal. (Art. 1º, Lei nº 9029/95).

**USE ESTA ARMA CONTRA O CRIME E A VIOLÊNCIA.**

**DENUNCIE.**

**A LIGAÇÃO É GRATUITA E A SUA IDENTIDADE NÃO SERÁ REVELADA.**

DISQUE DENÚNCIA
0800-84-29-99
DELEGACIA DE TÓXICOS
3232.1554

DENUNCIE ESTUPRO, ROUBO, FURTO, PROSTITUIÇÃO INFANTIL, TRÁFICO DE DROGAS, VIOLÊNCIA INFANTIL OU CONTRA IDOSOS. FAÇA A SUA PARTE



14637

A RÁDIO QUE TEM
**SOM DE ALEGRIA.**

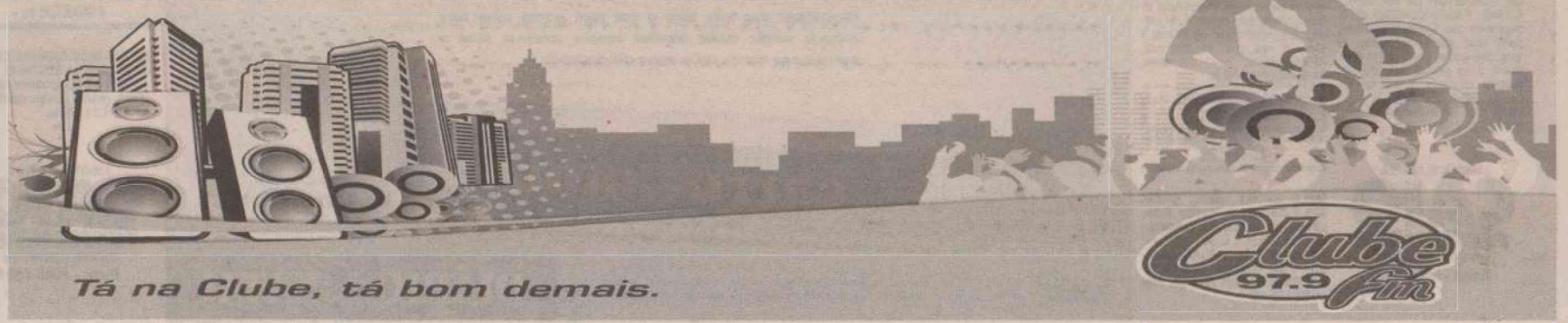

mart pet/taylor

Clube 97.9 fm

*Tá na Clube, tá bom demais.*

Labim/UFRN





FÁBIO PACHECO
fabiopacheco.rn@dabr.com.br

# driblecurto

## O torcedor aprova

Durante sua posse como novo presidente do América, Alex Padang afirmou que na sua gestão não haverá mais o tão falado "G4", grupo que volta e meia tomava o comando do clube. Segundo Padang, agora é a era do "G Todos", onde todos os conselheiros e dirigentes, novos e antigos, terão importância dentro do clube. As declarações do novo mandatário foram muito bem aceitas pelo torcedor alvirrubro, que nos últimos anos vinha atacando a existência de um grupo que chegava e saía do clube na hora que bem lhes entendesse. Sem "donos", o América tem tudo para se fortalecer a cada dia e chegar à tão sonhada profissionalização. Acredito que o primeiro passo para isso tenha sido a implantação dos grupos de trabalho em cada área - futebol, administrativo, financeiro, marketing - para tratar dos interesses do Dragão. Claro que no futebol as coisas mudam, mas pelo menos até agora o novo gestor rubro - assim como Hermano Morais foi em seu mandato tampão - parece estar sendo uma unanimidade no América.

**● E agora, Gari?**
Durante a posse de Alex Padang como novo presidente do América, na quarta-feira, o senador e conselheiro do ABC Garibaldi Alves, teria dito que gostaria que o ABC tivesse um presidente como Padang e que a partir daquele momento o América estaria em seu coração.

**● Pingo**
Ao contrário do que foi passado ontem para esta coluna, o atacante Pingo não se apresentou ao ABC na última quarta. O jogador deu um drible no Alvinegro, não deu notícias e agora a diretoria procura um novo atacante.

**● Só assim**
A governadora Rosalba Ciarlini também esteve na posse de Padang. Lá ficou sabendo que seu filho havia comprado um camarote no novo estádio rubro e prometeu ampliar, com mais 4,6 mil lugares, o estádio Nazarenão para os jogos do América na Série B.

**● Coletivo**
O América realizou ontem o primeiro coletivo do ano, que estava previsto para a última quarta. Flávio Araújo optou por Fabiano; Zé Antônio, Márcio Passos e Edson Rocha; Norberto, Ricardo Baiano, Nata, Júnior Xuxa e Carlinhos; Isaac e Wanderley para iniciar a atividade.

**BMG**

O Banco BMG firmou uma parceria com a FNF e vai patrocinar a edição 2012 do Campeonato Potiguar, onde as duas melhores equipes do certame classificam-se para a Copa do Brasil e para o Campeonato do Nordeste, que será reeditado a partir de 2013. A captação do patrocínio foi realizada pela 10 Sports, agência de marketing esportivo oficial da federação.

**Mesmo preço**
A diretoria do América resolveu estender os valores aplicados à adesão ao programa Sócio Dragão em 2011 até o próximo dia 15. Até lá o torcedor rubro poderá se tornar sócio pagando a adesão de R$ 20 e a mensalidade de R$ 35 até o final do ano.

**Luca Toni**
**Será? Segundo o jornal italiano TuttoSport, o atacante italiano Luca Toni pode estar deixando a Juventus para vestir a camisa do Sport do Recife. A diretoria rubro-negra não confirmou a informação e agora está fazendo mistério em relação aos futuros contratados.**

SE TÁ LÁ FORA,
TÁ AQUI DENTRO.




Carro&Moto é a coluna que está em sintonia com o que acontece no mundo motorizado e no mercado do RN. Os saloes de automóveis, as noticias da indústria nacional e internacional, test drives exclusivos, dicas de oficina, quem é quem em nosso estado.

Carro&Moto traz tudo tudo o que você precisa saber para comprar, vender, cuidar, escolher, equipar, conservar, tunar e aproveitar no mundo das quatro e das duas rodas.

carro&moto

Toda quinta,
No Diário de Natal.

DIÁRIOS ASSOCIADOS

Não importa de que lado você está. O Diário de Natal está do lado do leitor, trazendo sempre as informações que você precisa.

DIÁRIOdeNATAL

Labim/UFRN



EDITOR >> Edilson Braga (edilsonbraga.rn@dabr.com.br) esportes.rn@dabr.com.br

# Portas abertas ao esporte

**América promete investir em novas modalidades neste ano de 2012**

Luan Xavier
luanxavier.rn@dabr.com.br

Ana Amaral/DN/D.A Press



Meia Formiga chegou ontem a Natal, onde vai disputar o Estadual pelo rubro

A meio-campista Formiga desembarcou na tarde de ontem em Natal para dar início aos treinamentos visando o Campeonato Potiguar de Futebol Feminino, que tem início no próximo dia 14, sábado, quando o time rubro enfrentará o Força e Luz, às 15h30, no Estádio Juvenal Lamartine. Em entrevista exclusiva ao Diário de Natal, durante almoço com o vice-presidente do clube, Kleber Carvalho, a jogadora da Seleção Brasileira falou sobre o novo desafio de vestir a camisa rubra e sobre a importância da iniciativa do América em apostar no futebol feminino no Rio Grande do Norte. O vice-presidente do clube prometeu investimentos em novas modalidades em 2012.

Para hoje, o América espera a apresentação de mais oito jogadores que irão disputar o Estadual Feminino, através de uma parceria feita entre o clube e a diretoria de futebol do Palmeiras. Formiga, que é atleta do São José-SP, é considerada o grande medalhão do time para a disputa pela vaga na Copa do Brasil, feito que o América jamais conseguiu. "Sempre quis conhecer Natal e com essa chance de vir e vestir a camisa do América, ficou perfeito", disse a jogadora.

**Jogadora vestiu a camisa do clube e deu entrevista**

Formiga exaltou o esforço do América em investir no futebol feminino e reclamou da falta de investimento em nível nacional no esporte. "Estamos muito carentes de times de ponta. O principal centro do nosso futebol, que é São Paulo, a gente está vendo times fechando as portas para o futebol feminino, que foi o que fez o Santos agora", comentou Formiga. Ela disse, ainda, que a criação da equipe feminina no América vai estimular o desejo de várias meninas que sonham em jogar futebol, ao mesmo tempo que irá descobrir novos talentos para o futebol feminino nacional.

## Interesse das meninas impressiona

Responsável pela vinda de alguns dos grandes nomes do futebol feminino brasileiro para Natal, o novo vice-presidente do América, Kleber Carvalho, disse que a proposta do time rubro é difundir o esporte no Rio Grande do Norte. Ele se disse impressionado com a procura pelo futebol feminino por aqui e acredita que a iniciativa do time rubro pode impulsionar a prática. "Nós fizemos duas peneiras e tivemos mais de 100 meninas querendo participar do time", comentou.

Agora ele diz que o próximo passo da diretoria é investir em outras modalidades, a começar pelo futsal. "Agora a gente deve trabalhar com as outras modalidades, como o futsal, o basquete", afirmou. No ano passado o América firmou uma parceria com o Bulls Potiguar para agregar a marca do clube ao time de futebol americano, que a partir deste ano usará material esportivo fornecido pela ERK e já está sendo chamado de Bulls Americanos.

COPA SP

## Assu estreia com derrota

O Assu estreou com derrota ontem na Copa São Paulo de Futebol Júnior. Jogando na cidade de Limeira-SP contra os donos da casa, o Camaleão do Vale saiu de campo derrotado por 3 a 1 para o Inter de Limeira, em partida onde todos os gols foram marcados na etapa final de jogo. Michel, Dennys e Carlinhos, já nos últimos minutos de partida, marcaram para o time paulista, enquanto o baixinho Gugu, de apenas 1,50m, descontou para a equipe de Assu. O próximo compromisso do Camaleão é neste domingo, às 16h, contra o Santos, cabeça de chave do Grupo Q. Hoje o ABC, outro representante potiguar na Copinha, enfrenta o América-SP, às 13h (horário de Natal), pelo Grupo A. O Alvinegro tem que vencer para continuar com chances de classificação, já que no primeiro jogo o time de Natal foi derrotado pelo Cruzeiro pelo placar de 1 a 0.

PROCURA-SE

## Pingo ainda não se apresentou ao ABC

ESTADUAL 2012 Rio Grande do Norte

O atacante Pingo deu um drible no ABC. O jogador, que vestiu a camisa do América na temporada passada, acertou sua transferência para o Alvinegro e, por estar recém-casado e em lua de mel, pediu para se apresentar apenas na última quarta, o que não aconteceu. O clube, então, ficou de esperar a chegada do jogador ontem e, mais uma vez, o jogador, de 20 anos, não deu as caras.

Depois do novo furo de Pingo, o ABC não descartou, tampouco confirmou a vinda do atleta para o clube. "Não tem nem como descartar ou afirmar alguma coisa até porque ninguém consegue entrar em contato com ele", informou a assessoria de imprensa do clube. Informações extraoficiais dão conta de que um outro clube estaria interessado em levar o jogador, que ainda está decidindo, junto com seu empresário, para onde vai.

Também ontem o vice-presidente de futebol do ABC, Flávio Anselmo, informou que o clube já está atrás de um novo atacante, embora não tenha descartado a vinda de Pingo para o clube da Rota do Sol. No ano passado, o pernambucano Pingo vestiu a camisa do América, onde conseguiu o acesso à Série B.

Eduardo Maia/DN/D.A Press




Jogador teve contratação acertada ainda no mês de dezembro

KARATÊ

## Federação tem novo presidente

Depois de 14 anos comandando a Federação Norte-rio-grandense de Karatê, o bancário Alexandre César Cavalcanti renunciou ao cargo de presidente e [passou o bastão ao seu vice, o também bancário Márcio Oliveira Lima. Gerente de uma agência bancária, Alexandre alegou questões particulares que o impedem de continuar à frente da Federação. "Estou presidindo a Associação de gerentes da Caixa Econômica no RN, minha esposa está grávida de gêmeos e ainda acumulo a função de diretor de marketing da Confederação Brasileira de Karatê. Além disso, acho que chegou o momento de passar a presidência para outra pessoa. Afinal, já são quatro mandatos, catorze anos presidindo a FNK", justificou Alexandre, que teria mais dos anos pela frente, caso quisesse concluir o mandato.

O maior legado que Alexandre deixa para o próximo presidente, segundo o próprio ex-presidente, é a interiorização do esporte no Estado. "Sinto muito orgulho em poder ter levado o karatê para o interior do Estado. Realizamos mais de quinze competições em municípios de todas as regiões do Rio Grande do Norte, sempre com um grande número de atletas", destacou.

# passatempo

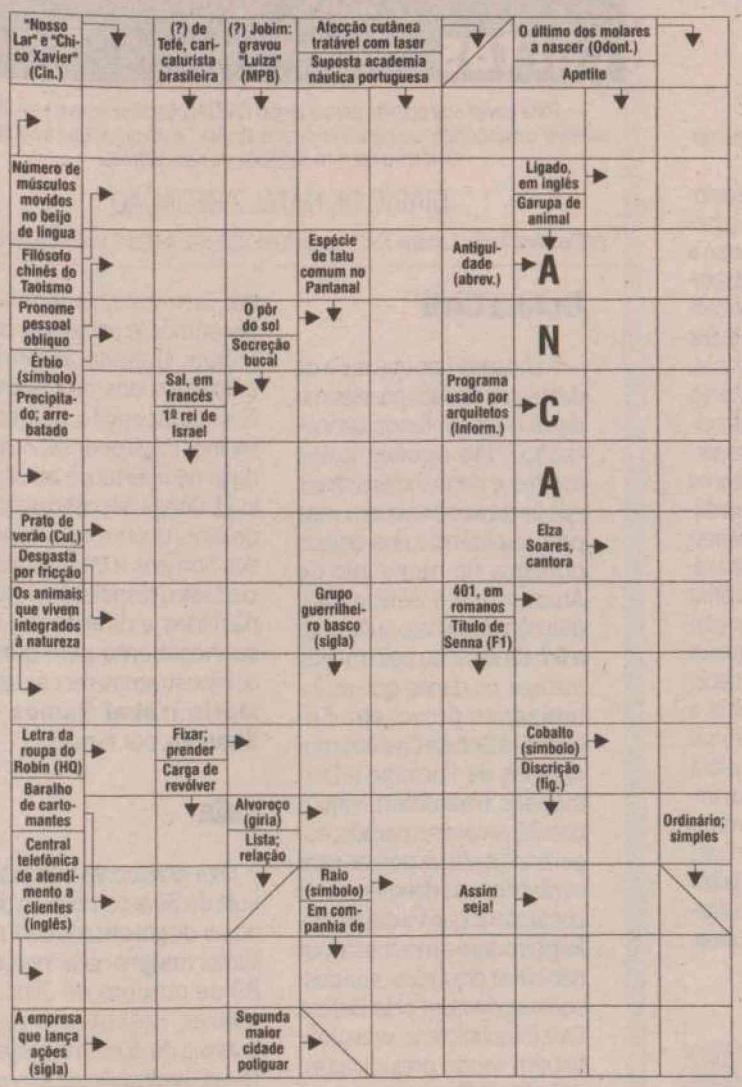


## sudoku

| | | | | | | | | |
|---|---|---|---|---|---|---|---|---|
| | 3 | | | | | 7 | | 9 |
| 7 | 4 | | | | | | 2 | |
| | 5 | 6 | 2 | | | 3 | 4 | |
| | 1 | | | 7 | 4 | | 6 | 2 |
| | | | | 9 | 2 | 5 | 8 | 7 |
| | | | 6 | | | | | |
| | | 5 | | | 6 | 2 | 9 | 3 |
| | | 3 | 5 | 4 | | | | 6 |
| | 7 | 9 | | | 3 | 4 | 1 | |

## oitoerros

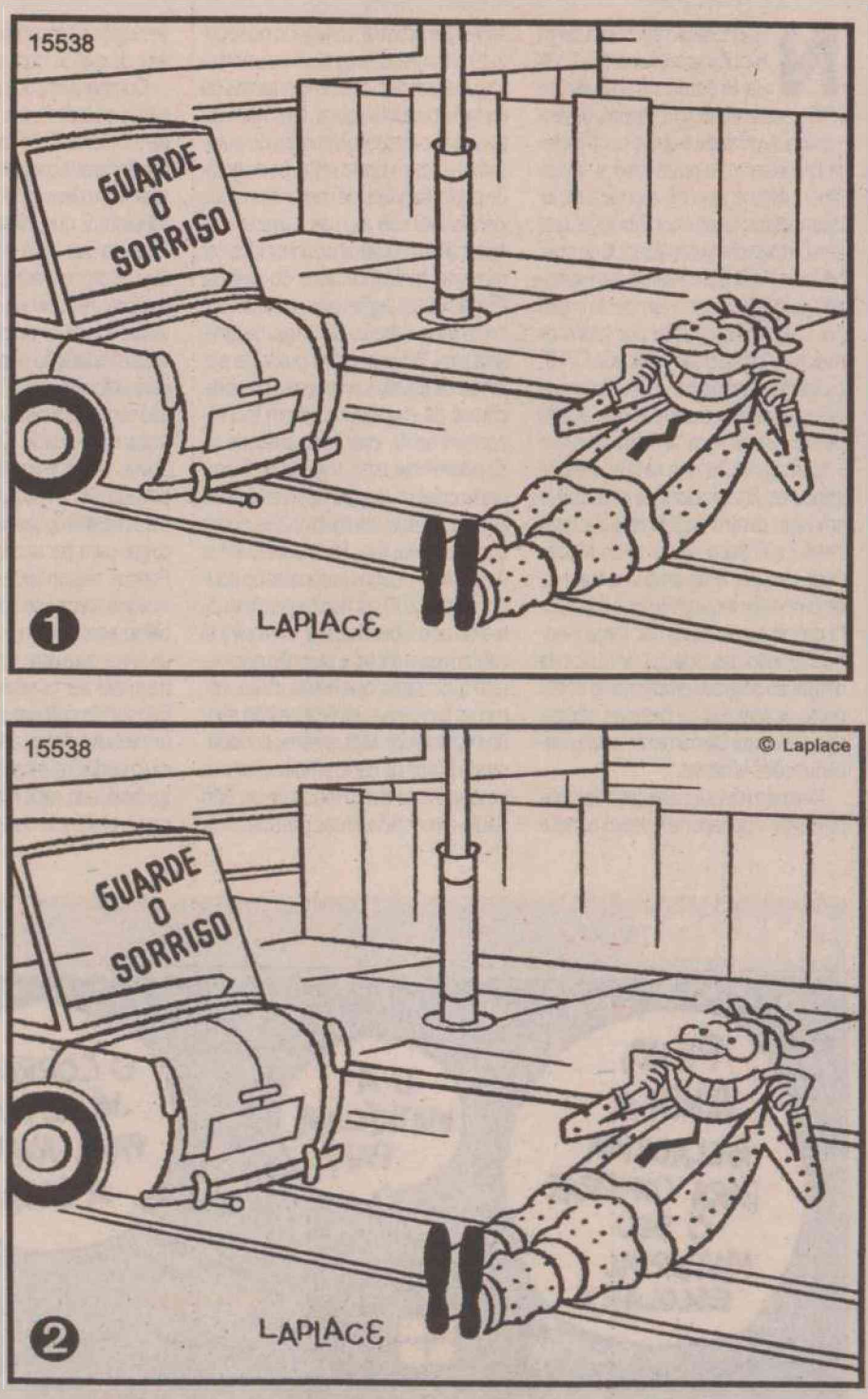


**Solução:** 1- Tamanho do cano de escape. 2- Linha entre o muro e o chão, próxima ao carro. 3- Linha no muro, próxima ao poste. 4- Linha de separação entre as placas da calçada, próxima ao poste. 5- Orelha esquerda do palhaço. 6- Gravata do palhaço. 7- Marca do pneu na pista, próxima ao pé do palhaço. 8- Parte inferior do porta-malas do carro.

## RESPOSTAS

| | | | | | | | | | | | | | | | | | | | | |
|---|---|---|---|---|---|---|---|---|---|---|---|---|---|---|---|---|---|---|---|---|
| | | | | | | | | D | | | | | | | | | | | | |
| | | | | | | | | O | V | E | | | | | | | | | | |
| | | | | | | | | N | O | V | E | | | | | | | | | |
| | | | | | | | | A | N | T | E | E | N | T | I | | | | | |
| | | | | | | | | C | A | N | T | O | T | S | E | A | C | | | |
| | | | | | | | | E | N | T | E | O | E | P | O | M | I | M | | |
| | | | | | | | | D | A | C | A | L | E | S | O | R | E | | | |
| | | | | | | | | O | D | A | L | A | B | A | S | E | D | | | |
| | | | | | | | | S | E | D | I | C | E | U | P | | | | | |
| | | | | | | | | E | S | T | R | E | V | I | L | S | | | | |
| | | | | | | | | C | O | R | A | T | A | R | | | | | | |
| | | | | | | | | O | T | I | G | A | B | I | | | | | | |
| | | | | | | | | M | E | A | R | | | O | R | A | T | | | |
| | | | | | | | | O | R | E | T | N | E | C | L | A | C | | | |
| | | | | | | | | S | O | R | O | S | S | O | M | A | S | | | |

| | | | | | | | | |
|---|---|---|---|---|---|---|---|---|
| 8 | 3 | 2 | 4 | 6 | 1 | 7 | 5 | 9 |
| 7 | 4 | 1 | 9 | 3 | 5 | 6 | 2 | 8 |
| 9 | 5 | 6 | 2 | 8 | 7 | 3 | 4 | 1 |
| 5 | 1 | 8 | 3 | 7 | 4 | 9 | 6 | 2 |
| 3 | 6 | 4 | 1 | 9 | 2 | 5 | 8 | 7 |
| 2 | 9 | 7 | 6 | 5 | 8 | 1 | 3 | 4 |
| 4 | 8 | 5 | 7 | 1 | 6 | 2 | 9 | 3 |
| 1 | 2 | 3 | 5 | 4 | 9 | 8 | 7 | 6 |
| 6 | 7 | 9 | 8 | 2 | 3 | 4 | 1 | 5 |



Labim/UFRN

DIÁRIO de NATAL

SÁBADO Natal, 7 de janeiro de 2012 www.diariodenatal.com.br R$ 1,00

FUNDADOR DOS DIÁRIOS ASSOCIADOS: ASSIS CHATEAUBRIAND

# PARA O PASSEIO NÃO VIRAR TRAGÉDIA



Eduardo Maia/DN/D.A Press

**RISCOS //** Um acidente de buggy envolvendo turistas do Rio de Janeiro, em dunas da praia de Jacumã, reacende o alerta para a importância de prezar pela segurança nos passeios. Checar se o profissional é credenciado e se o bugueiro paga seguro contra sinistros são algumas das medidas necessárias a quem vai contratar percurso. PÁGINA 5

## Enélio se DESPEDE



Fábio Cortez/DN/D.A Press

"Eterno" presidente do Instituto Histórico e Geográfico do Rio Grande do Norte, Enélio Petrovich faleceu na manhã de ontem, aos 77 anos. O corpo foi velado na sede do IHGRN e sepultado no cemitério Morada da Paz, em Parnamirim. PÁGINA 2



Ana Amaral/DN/D.A. Press

**MULTIDÃO //** Festa de Santos Reis, que comemora 30 anos, foi encerrada com tradicional procissão pelo bairro. PÁGINA 2

## Clowns NO CHILE



Clowns de Shakespeare/Divulgação/D.A Press

O grupo Clowns de Shakespeare participa, em Santiago, do mais importante festival de teatro da América Latina. PÁGINA 8

## ATÉ BALCONISTA TEM QUE FALAR INGLÊS

Mercado de trabalho exige qualificação cada vez maior para quem pretende disputar vagas remanescentes. Mas RN deve registrar perda de postos de trabalho em janeiro. PÁGINA 4

## ABC CONTRATA OUTRO JOGADOR COM PENDÊNCIAS

Lateral Berg não teria resolvido transferência

PÁGINA 24

## Prevenção contra AFOGAMENTOS



Paulo de Souza/DN/D.A Press

NO VERÃO DO ANO PASSADO, FORAM REGISTRADAS 124 OCORRÊNCIAS COM AFOGAMENTOS NO LITORAL ENTRE TOUROS E PIPA. PARA EVITAR REPETIÇÃO DOS NÚMEROS, BOMBEIROS FAZEM OPERAÇÃO PREVENTIVA. PAGINAS 6

ISSN 1415-4560

redação 4009.0150 atendimento ao assinante 4009.0220 classificados 4009.0200 comercial 4009.0173

DIÁRIOS ASSOCIADOS

Labim/UFRN



SANTOS REIS

## Procissão marcou fim dos festejos

Celebrada no período de 2 a 6 de janeiro, a festa de Reis foi encerrada ontem com a tradicional procissão, que arrastou uma verdadeira multidão de fieis pelas ruas dos bairros das Rocas e Santos Reis. Crianças, adultos, idosos, pessoas de todas as idades, oravam e cantavam hinos de louvor durante a caminhada. Com a fé estampada no rosto, nos terços, e até nas camisetas, os devotos espalharam sua mensagem à população que assistia nas calçadas.

De acordo com o Padre Edinaldo Virgílio, pároco da Igreja de Santos Reis e organizador da procissão, a festa deste ano teve um grande crescimento em relação às celebrações dos anos anteriores. "Neste ano, tivemos um evento muito maior, com mais organização e pessoas participando. Uma festa linda, que vem para coroar o ano jubileu da nossa paróquia, que completa 30 anos de história", declarou.

A dona de casa Lessir da Silva Oliveira, 65, era uma das mais emocionadas entre os fieis que participavam da procissão. Perguntada sobre o significado do evento para ela, dona Lessir disse que se sentia no céu. "Essa celebração é linda. É tudo muito maravilhoso. O dia de reis é um dia de oração, paz e muita fé", definiu a dona de casa.

O universitário Ramon Alves, 21, acompanha a procissão desde criança. Para ele, "o dia simboliza os presentes que o menino Jesus recebeu após o Natal. É um momento de agradecer as realizações". Além dos fieis, muitos ambulantes aproveitaram o evento para vender seus produtos. Ao redor da igreja de Santos Reis, de onde saiu a procissão, era possível encontrar desde artigos religiosos até bebidas alcoólicas. Ao todo, a festa reuniu cerca de 15 mil pessoas. (**AD**)

## índice


| | |
|---|---|
| política | 03 |
| economia | 04 |
| cidades | 05 |
| muito | 08 |
| social | 09 |
| televisão | 10 |
| brasil&mundo | 11 |
| opinião | 12 |
| esportes | 20 |


**otempohoje**

**NATAL //** Nublado a parcialmente nublado com chuvas em áreas isoladas.

**RIO GRANDE DO NORTE //** Nublado a parcialmente nublado com chuvas em áreas isoladas.

**tábuademarés**

| | | |
|---|---|---|
| | 03:15 | 2.0 |
| | 15:32 | 2.2 |
| **LUA** Crescente | 09:02 | 0.5 |
| | 21:32 | 0.4 |

# Morre, aos 77 anos, Enélio de Lima Petrovick

**O presidente perpétuo do Instituto Histórico e Geográfico do RN faleceu ontem, em Natal. Corpo foi sepultado à noite**

**Felipe Gigbson e Allan Darlyson**

Fábio Cortez/DN/D.A Press



Enélio, que estava à frente do IHGRN desde 1973, afastou-se das funções ao fim do ano passado após sofrer um AVC

Foi velado ontem, na sede do Instituto Histórico e Geográfico do Rio Grande do Norte (IHGRN), o corpo do ex-presidente Elélio Lima Petrovick, que morreu aos 77 anos, vítima de um Acidente Vascular Cerebral (AVC), ocorrido no fim do ano passado. Desde então, ele vinha recebendo cuidados médicos, mas não resistiu e faleceu na manhã dessa sexta-feira, no hospital Promater. O pesquisador estava afastado de suas funções desde então, quando assumiu interinamente como presidente do Instituto o pesquisador e vice-presidente Jurandyr Navarro, que deve assumir o cargo. O corpo de Enélio Petrovick foi sepultado ainda ontem, logo após o velório, no cemitério Morada da Paz, localizado no bairro de Emaús, em Parnamirim.

Diversas autoridades foram dar o último adeus a Enélio, que presidiu a entidade por 48 anos consecutivos. Entre elas, a governadora Rosalba Ciarlini (DEM) e o presidente do Tribunal de Contas do Estado (TCE), Valério Mesquida. A ex-governadora Wilma de Faria (PSB) também visitou o corpo.

O velório foi marcado pela comoção de parentes, amigos e autoridades. A procuradora de Justiça Zélia Madruga, da Academia de Letras Jurídicas, resumiu o significado de Enélio para o Instituto. "A perda de Enélio é irreparável. Nós o consideramos um guardião da cultura do Rio grande do Norte. Ele dedicou 48 anos da sua vida ao Instituto Histórico e geográfico do Estado. Por onde passou, deixou sua marca de inteligência e dedicação", declarou.

# Instituto completará 120 anos em 2012

Fundado em 1902, o Instituto Histórico e Geográfico do Rio Grande do Norte (IHGRN) é a entidade cultural mais antiga do estado. Desde 1973 o advogado Enélio Petrovick tocava o local de maneira voluntária. Pelos serviços prestados e o mérito em prol da cultura histórica, Enélio recebeu da diretoria a "gestão perpétua" do IHGRN.

Abandonado pelo estado, o instituto carece de estrutura para manter o acervo histórico, que precisa de uma urgente digitalização. Muitos jornais já foram perdidos devido ao efeito do tempo, segundo revelou o presidente interino Jurandyr Navarro em reportagem publicada em dezembro do ano passado em **O Poti/Diário de Natal**. O IHGRN passou por uma reforma demorada de dois anos para reparação de instalações hidráulicas, elétricas, retelhamento, entre outras necessidades. Na ocasião a verba foi conseguida pelo Instituto Histórico do Patrimônio Nacional (Iphan).

### Sócios

Hoje, o instituto tem 168 sócios efetivos vivos, todos escolhidos pela diretoria, que leva em consideração valores culturais, pesquisa histórica e conhecimento geográfico. Em dezembro do ano passado foram empossados mais 24 sócios. Há ainda quatro sócios beneméritos, que receberam o título por alguma contribuição de valor ao Instituto, a exemplo da doação de uma casa - hoje anexa ao IHG/RN, por Angélica Timbó, em 2001. Outros sócios, correspondentes, estão no interior do estado. E ainda oito sócios honorários, reconhecidos pela distinção e serviços prestados.

Fábio Cortez/DN/D.A Press



Guardiã da memória potiguar, entidade sobrevive graças aos sócios efetivos

Labim/UFRN



EDITOR >> Edilson Braga (edilsonbraga.rn@dabr.com.br) politica.rn@dabr.com.br



ALUISIO LACERDA
aluisiolacerda@gmail.com

# Ponteio

## Gargalos da saúde

"A saúde é direito de todos e dever do Estado, garantido mediante políticas sociais e econômicas que visem à redução do risco de doença e de outros agravos e ao acesso universal e igualitário às ações e serviços para sua promoção, proteção e recuperação". Quem disse isso? O constituinte originário de 1988, art. 196. Em outubro vindouro teremos eleições municipais. O mesmo mês marcará o 24º aniversário da promulgação da Constituição da República Federativa do Brasil. Com mais de duas décadas, qual é o quadro atual? Faltam leitos, os hospitais estão mal equipados e até o cidadão que pode pagar um plano de saúde encontra dificuldades para agendar uma simples consulta. Há muitos candidatos já em plena campanha e o discurso apenas repete o quadro já descrito aqui. Quais as alternativas? Fazer este debate apenas com os gestores da saúde e os médicos, enfermeiros, auxiliares de enfermagem e demais profissionais que lidam com os problemas do setor não levará a lugar algum. Os prefeitos têm na ponta do lápis o custo com ações de saúde, mas evitam abordar outros tipos de despesas públicas dispensáveis, como datas comemorativas, festas de emancipação e quetais. Definitivamente saúde não tem sido prioridade. Como educação e segurança. Serve uma dentadura?

- A íntegra da Lei Orgânica do TCE/RN foi publicada ontem no Diário Oficial do Estado. Um detalhe chama a atenção. As multas aumentaram. Iam ao máximo de R$ 1 mil. Agora podem chegar aos R$ 10 mil.

- Sozinho, a partir de agora o relator poderá definir medida cautelar, ratificável posteriormente pelo pleno do TCE ou por Câmara. Nos casos de obrigação de fazer surge a possibilidade de aplicar multa diária.

- O Conselho Nacional de Desenvolvimento Científico e Tecnológico liberou quotas para importação em favor de instituições de ensino. A UFRN pode ir até R$ 660,6 mil e a Funpec, a ela vinculada, R$ 222,8 mil.

- As servidoras Polyana de Medeiros Fernandes Pimenta (titular) e Simone Lima Batista (suplente) integram a Comissão de Segurança Pública nos Portos como representantes da Polícia Federal no Rio Grande do Norte.

**QUEM INVESTIGA**

Ainda repercute a declaração do secretário de Segurança, Aldair Rocha, que defende a limitação de poderes para o Ministério Público investigar. O Procurador-Geral de Justiça Manoel Onofre Neto rebateu, lembrando que o MP investiga também crimes policiais e incomoda a administração pública. Esse debate ainda vai render. A PEC-37 limita os poderes do MP.

Fábio Cortez/DN/D.A Press



**QUEM NÃO QUER INVESTIGAR**

Quem também não ficou quieto diante da declaração do secretário Aldair Rocha, que é policial de carreira (delegado da PF), foi o Procurador da República e professor de Direito da UFRN Ronaldo Queiroz, que contra-argumentou pelo Twitter: "Quando existem centenas de vagas e milhares de aprovados para a Polícia Civil, sem nomeação, faz-se uma escolha em não investigar".

**VENTOS DO NORTE**

A Agência Nacional de Energia Elétrica (Aneel) autorizou a empresa Dreen Brasil Investimentos e Participações S/A a implantar e explorar as Centrais Geradoras Eólicas Dreen Guajiru, Cutia e Jangada com 41 unidades geradoras de 1.800 KW de potência instalada cada, nos municípios de Pedra Grande e São Bento do Norte. O prazo de outorga é de 30 anos.

# Tomba afirma que chegou a hora do governo "acontecer"

**Crítico da gestão Rosalba, deputado diz que governo ainda deve promessas de campanha**

Eduardo Maia/DN/D.A Press



Parlamentar afirmou que não será impedimento para união da oposição

O deputado estadual Tomba Farias (PSB) analisou em tom crítico, em entrevista a uma emissora de rádio local, o primeiro ano do governo Rosalba Ciarlini (DEM). Questionado sobre a gestão democrata, o pessebista disse que o governo ficou devendo as promessas feitas na época de campanha. "Agora o governo vai andar com as próprias pernas. Aprovamos o seu orçamento, portanto não existe mais as figuras de Iberê (Ferreira) e de Wilma (de Faria) para eventuais desculpas. Agora é a hora de ver o 'acontecer', ou seja, a governabilidade de Rosalba à frente do nosso Estado", provocou.

O deputado comentou também a reaproximação política entre o vice-governador Robinson Faria (PSD) e o PSB. "Robinson poderia ter aceitado ser o candidato a vice-governador de Iberê. Ele iria ficar apenas quatro anos como vice, depois sairia como governador, mas preferiu ser vice de Rosalba. Cada um tem seu posicionamento. Temos que respeitar. Em relação às alianças futuras, vejo que Wilma, Sandra (Rosado) e Fátima Bezerra desejam unir a oposição. Agora (para 2012) não tenho pretensões, entretanto, futuramente conversaremos. Eu não serei problema", afirmou.

Correligionário do ex-governador Iberê Ferreira de Souza (PSB), Tomba comentou que esteve com o pessebista após o réveillon e afirmou que ele passa bem. "Iberê saiu do tratamento agora e passa bem em casa. Está firme e forte. Já pensa em retomar os seus negócios, suas fazendas. É destemido", frisou, referindo-se ao tratamento que o ex-governador enfrenta contra o câncer. O deputado disse ainda que conseguiu inserir o projeto do teleférico para o Complexo de Santa Rita de Cássia no plano plurianual do governo do Estado. O projeto visa trazer mais visitantes a região do Trairi e torná-la um polo turístico religioso no RN e no Brasil.

EM MEIO À CRISE

# Governo libera R$ 482 mi para defesa civil

Em meio à crise envolvendo o Ministério da Integração Nacional e a concentração dos recursos voltados para a prevenção de desastres naturais destinados a Pernambuco, estado do ministro Fernando Bezerra Coelho, o governo decidiu ontem liberar um crédito de R$ 482 milhões para obras de prevenção e defesa civil.

Os recursos serão divididos entre as pastas de Ciência e Tecnologia; Defesa; e Integração Nacional. Mas o maior beneficiário será o ministério comandado por Bezerra. A pasta receberá R$ 443,9 milhões - ou 91,93% dos recursos liberados pelo governo. Desse total, R$ 304 milhões serão aplicados em ações de defesa civil e R$ 139,8 milhões em obras preventivas de desastres.

O Ministério de Ciência e Tecnologia terá R$ 6 milhões em recursos para a implantação do Centro Nacional de Monitoramento e Alerta de Desastres Naturais. A Defesa contará com um aporte de R$ 32,9 milhões para ações de Defesa Civil. As inundações já atingiram 66 municípios só no estado de Minas Gerais, seis no Rio de Janeiro e quatro no Espírito Santo.

**Inundações já atingem 66 municípios**

As denúncias de favorecimento político na pasta envolvendo Pernambuco, governado por Eduardo Campos (PSB), colega de partido de Fernando Bezerra, anteciparam o fim das férias da presidente Dilma Rousseff, que descansava desde o final de 2011 na Base Naval de Aratu (BA). O estado foi favorecido com 90% dos recursos da pasta voltados para a prevenção de desastres, apesar de não ter nenhum de seus municípios incluídos na lista de 56 cidades consideradas prioritárias.

Labim/UFRN



EDITOR >> Luiz Reinaldo Freitas (luizfreitas.rn@dabr.com.br) economia.rn@dabr.com.br

# Mercado exige qualificação para 2012

**Temporada de empregos ainda não começou no RN, mas candidatos devem ter em mente necessidade de capacitação**

Felipe Gibson
felipegibson.rn@dabr.com.br

Em recesso. Excluindo o turismo, que tem o mercado de trabalho bastante aquecido no início do ano, a economia potiguar historicamente registra um mês de redução na oferta de empregos e contratações. Com o período de férias recém-iniciado e as empresas se reorganizando para 2012, os estágios também são oferecidos e procurados em menor proporção. O ambiente se faz propício para a busca por qualificação, requisito em falta constante, e apontado como um desafio cultural das pessoas em procurar capacitação para estarem aptas a ocupar vagas.

Para o diretor regional do Serviço Nacional de Aprendizagem Comercial do estado (Senac/RN), Helder Cavalcanti, é indiscutível o momento propício para conquistar espaço no mercado de trabalho, no entanto a sociedade tem de compreender que as oportunidades estão atreladas ao conhecimento. Na pirâmide profissional, a carência de qualificação vai do topo à base. "Hoje para ser balconista de farmácia em Ponta Negra é preciso saber inglês, assim como para ser balconista de supermercado é necessário ter conhecimentos de informática", exemplifica.

No Sistema Nacional de Emprego (Sine), experiência no mercado de trabalho e capacitação são os principais gargalos que separam os desempregados das contratações. A sub-coordenadora de Intermediação de Mão de Obra do Sine, Marjara Lopes, conta que as empresas não arriscam contratar pessoas sem passagem pelo setor em que a vaga é oferecida. Como o ano mal começou, ela ressalta que as vagas disponíveis no sistema ainda são as remanescentes e ainda não ocupadas no ano passado. A coordenadora do Sine/RN, Ana Maria Cavalcanti, espera ajudar a mudar a realidade com a elaboração de um programa de capacitação com cursos profissionalizantes para 2012.

Fábio Cortez/DN/D.A Press




Início do ano traz oportunidades de empregos, mas deve-se estar preparado

Para os mais jovens, a entrada no mercado de trabalho pode ocorrer via estágio. Com a época de recesso tanto nas empresas quanto instituições de ensino, oferta e procura costumam ter baixa no início e fim de ano. A superintendente do Instituto Euvaldo Lodi (IEL), Roseane Albuquerque, revela que a demanda volta a crescer em fevereiro. De acordo com supervisora do Centro de Integração Empresa-Escola (CIEE), Vitória Fernandes, na abertura da temporada uma série de fatores coincide, com alguns estudantes se formando, outros encerrando contratos nas empresas, enquanto muita gente quer começar o ano estagiando.

As áreas de informática, engenharia, administração, contabilidade, comércio e serviços são os mais procurados no IEL e CIEE. A temporada deve aquecer a partir de fevereiro.

> **"Hoje para ser balconista de farmácia em Ponta Negra é preciso saber inglês, assim como para ser balconista de supermercado é necessário ter conhecimentos de informática"**
>
> **Helder Cavalcanti** - diretor regional do Senac/RN

# Janeiro costuma registrar perda de empregos

No RN o fim dos contratos temporários do comércio é o primeiro indício de que o estado deve registrar perdas de postos de trabalho em janeiro, algo que é potencializado devido ao setor empregar mais da metade da força de trabalho potiguar. O vice-presidente da Câmara dos Dirigentes Lojistas (CDL/Natal), Augusto Vaz, calcula em torno de 3.000 empregos gerados para as festas de fim de ano. Do total, a estimativa é que 30% sejam contratados em definitivo. "Será uma baixa falsa, pois reflete no temporário que não existia anteriormente", acrescenta.

Entretanto, Vaz observa que fora as vagas assumidas temporariamente, não costumam constar muitas demissões no balanço do setor. Com o veraneio retirando o consumidor da área urbana e levando a demanda ao litoral, as contratações migram. O vice-presidente da CDL/Natal avalia ainda que as perdas no comércio urbano são supridas em parte pela chegada dos turistas, que movimentam setores como o de vestuário. "Tem segmentos que perdem um pouco. O bairro de Petrópolis, por exemplo, fica deserto durante a noite e alguns estabelecimentos fecham no período", afirma.

Na agricultura, o fim da safra da fruticultura irrigada e o término da colheita da cana-de-açúcar impulsionam as demissões no setor. "A parte climática influencia também. É uma época de seca", destaca o presidente da Federação da Agricultura e Pecuária do RN (Faern), José Vieira. O chefe do Instituto Brasileiro de Geografia e Estatística (IBGE), Aldemir Freire, adiciona que a perda de postos de trabalho é habitual não só em janeiro, como começa antes, já em dezembro, se estendendo até março.

NA SEGUNDA-FEIRA

# Receita libera consulta a lotes da malha fina

A Receita Federal do Brasil libera da malha fina, na próxima segunda-feira, 9, às 9h, consulta ao primeiro lote de declarações residuais do Imposto de Renda Pessoa Física 2011. Serão liberadas também declarações que estavam retidas referentes a 2010, 2009 e 2008. A consulta aos lotes estará disponível na página da Receita Federal na internet ou pelo telefone 146. O dinheiro será depositado no banco no dia 16.

Do exercício de 2011, serão creditadas restituições para um total de 73.878 contribuintes, corrigidas em 8,58 %. De 2010, serão pagas restituições para 10.768 contribuintes, com correção de 18,73 %. Do exercício de 2009, os valores, atualizados em 27,19%, serão pagos a 5.578 pessoas. De 2008, as restituições serão destinadas a 3.533 contribuintes, já corrigidas em 39,26 %.

A Receita informou que a restituição ficará disponível no banco durante um ano. Se o contribuinte não fizer o resgate nesse prazo, deverá requerê-la por meio da internet, mediante o Formulário Eletrônico - Pedido de Pagamento de Restituição, ou diretamente no e-CAC, no serviço Declaração IRPF.

Caso o valor não seja creditado, o contribuinte poderá ir a qualquer agência do Banco do Brasil (BB) ou ligar para a Central de Atendimento BB - que atende pelos telefones 4004-0001 (capitais), 08007290001 (demais localidades) e 080071290088 (deficientes auditivos) - para agendar o crédito em conta-corrente ou poupança, em seu nome, em qualquer banco.

cosern Companhia Energética do Rio Grande do Norte

AVISO DE INTERRUPÇÃO NO FORNECIMENTO DE ENERGIA ELÉTRICA

DIA: 15.01.2012 (DOMINGO), das 08h30min às 13h00min.
MUNICÍPIO: PARNAMIRIM
BAIRRO: NOVA PARNAMIRIM
LOCALIDADES: RUAS: JACARANDÁ, CEREJEIRA, NOGUEIRA E ADJACÊNCIAS.

DIA: 16.01.2012 (SEGUNDA-FEIRA), das 09h00min às 13h00min.
MUNICÍPIO: CANGUARETAMA
LOCALIDADES: FAZENDA CRUZEIRO E ADJACÊNCIAS.

NOTA: A Companhia Energética do Rio Grande do Norte - COSERN procederá à interrupção no fornecimento de energia elétrica para realizar trabalhos de ampliação, melhoramento e de manutenção na sua rede. Caso o serviço seja concluído antes do horário previsto, a rede será energizada sem qualquer outro aviso.

Labim/UFRN



EDITOR >> Luiz Reinaldo Freitas (luizfreitas.rn@dabr.com.br) cidades.rn@dabr.com.br

# Acidente em Jacumã traz alerta para riscos do buggy

**Ocorrência com turistas cariocas mostra necessidade de precaução para não tornar passeio um pesadelo**

Felipe Gibson
felipegibson.rn@dabr.com.br

Fábio Cortez/DN/D.A Press

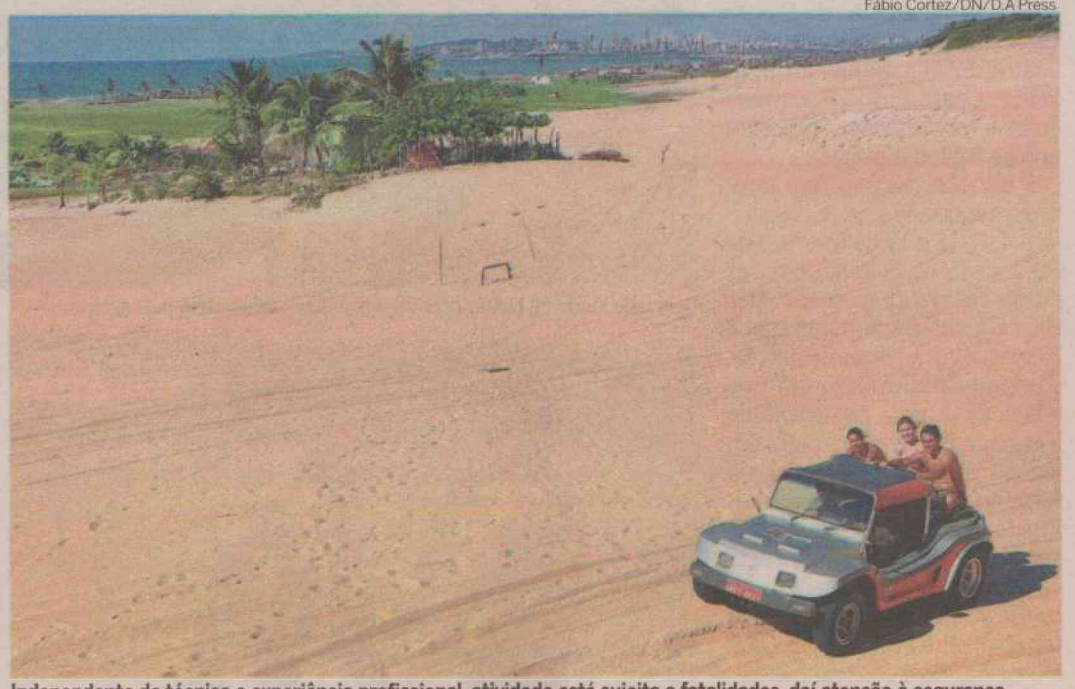

Independente da técnica e experiência profissional, atividade está sujeita a fatalidades, daí atenção à segurança

Um acidente de buggy envolvendo turistas do Rio de Janeiro no último dia 28 de dezembro na praia de Jacumã, litoral Norte, reacende o alerta para a necessidade de prezar pela segurança nos passeios. Independente da experiência e técnica dos bugueiros, a atividade traz riscos e está sujeita a fatalidades, como reconhece o presidente do Sindicato dos Bugueiros Profissionais do Rio Grande do Norte (Sindbuggy/RN), Paulo Henrique Severo. No caso dos cariocas, duas mulheres, Shirley Figueiredo e Adriana de Lima tiveram ferimentos mais graves. A primeira quebrou três dentes da frente, e a outra fraturou o pulso. As vítimas alegam omissão de socorro por parte do motorista.

O militar da Marinha, Diego Roberto de Lima Martins, que estava no buggy, conta que oito pessoas participavam do passeio em dois veículos. Além dele e da mulher Shirley, um casal os acompanhava. Na frente, em outro carro, duas crianças de 10 e 2 anos, e outro casal. De acordo Diego o acidente aconteceu quando ao entrar na área das dunas, o buggy caiu em um banco de areia. Eram 10h45 no momento do ocorrido. O presidente do Sindibuggy explica que o trecho em que o veículo passou pode ter sido modificado pela ação das caminhonetes 4 x 4, segundo ele, muito comuns na praia de Jacumã.

Para Paulo Henrique Severo, acidentes como esse dependem do bugueiro e das condições do terreno, mas também do comportamento dos passageiros durante o passeio. "É conveniente que fique todo mundo sentado no banco. Muitos vêm relaxados na parte de cima e quando acontece algum incidente acabam caindo do veículo", ressalta. Além disso, o presidente do Sindibuggy afirma que o recomendado é um buggy com três passageiros para que o carro resista bem a armadilhas na areia, como no caso dos cariocas.

**Bugueiros pagam seguro de proteção ao turista**

Antes de um passeio, o presidente do Sindibuggy conta que é importante saber se o profissional é credenciado, se o bugueiro conta com seguro contra acidentes e observar a caracterização do veículo - os buggys credenciados possuem placa vermelha e adesivos do governo. De acordo com ele, todos os bugueiros pagam um seguro de proteção ao turista, que prevê até R$ 10.000 para cada passageiro em caso de acidente. Se houver sinistro, o valor sobe para R$ 50.000.

Mesmo no caso em que o passageiro já tenha pago por assistência médica e outros gastos, Severo informa que eles podem procurar a Associação dos Proprietários e Condutores de Buggys de Aluguel de Jenipabu (APCBA) para conseguir ressarcimento. "Se deve juntar as notas referentes e levar até para que seja entregue à seguradora", conclui.

## Militar alega omissão de socorro e vai apelar para Justiça

O militar Diego Martins contabiliza R$ 3.000 de prejuízo com o acidente. O militar teve de pagar a cirurgia da mulher, que precisou colocar um pino na boca e dar nove pontos em um corte no local, e comprou novas passagens aéreas, pois Shirley ainda não recebeu alta. Ele acusa ainda o bugueiro, chamado Miguel, que realizava o passeio, de ter se omitido a socorrer as vítimas. "A primeira reação dele foi fugir", diz o carioca. Já o presidente do Sindibuggy afirma que o profissional foi buscar ajuda, e que a confusão foi iniciada após a realização de um teste de bafômetro pelo Comando da Polícia Rodoviária Estadual (CPRE).

O teste teria dado positivo, no entanto, outros bugueiros decidiram usar o aparelho para provar que o resultado apontado estava errado. Só após um teste na Polícia Rodoviária Federal (PRF) ficou comprovado que Miguel não estava alcoolizado. "Nesse meio tempo deu essa confusão toda", diz Paulo Henrique Severo. Por outro lado, Diego Martins conta que ele mesmo teve de acionar o Serviço de Atendimento Móvel de Urgência (Samu) que e os bugueiros se recusaram a explicar a localização para que a polícia chegasse ao ponto do acidente.

O militar acrescenta que as vítimas fizeram exame de corpo delito no Instituto Técnico Científico de Polícia (Itep) e realizaram um Termo Circunstancial de Ocorrência (TCO) na delegacia de Ceará-Mirim. Com uma avó morando em Natal, Diego visita Natal há 10 anos e já havia realizado o mesmo passeio de buggy. "Foi uma semana de terror para nós. Eu já tinha feito o passeio, mas o pessoal foi a primeira vez e nem pensa em voltar", afirma. O cabo da Marinha vai entrar na Justiça alegando danos financeiro e moral.

TELEFONIA

## USUÁRIOS RECLAMAM DA COBERTURA

Alô? Alô! É essa a expressão mais utilizada por usuários de telefonia móvel nas praias potiguares. Os congestionamentos de linha e a falta de rede em destinos mais longínquos do litoral potiguar vêm causando sérios transtornos para muitas pessoas que só possuem esse meio de comunicação para passarem o período de veraneio conectados. Gorete Brás, de 46 anos, afirma que a única operadora que funciona na praia de Zumbi, no município de Rio do Fogo, é a TIM, e mesmo assim é preciso fazer uma série de malabarismos para conseguir, finalmente, encontrar o ponto de equilíbrio na ligação.

"Se eu precisar usar os bônus ou créditos de outra operadora eu me vejo numa batalha para conseguir achar um lugar bom para que o sinal seja transmitido. Para fazer ligações de Claro ou Oi eu vou para o cantinho da varanda e fico estática", afirma a funcionária pública.

Não muito diferente, no litoral Sul, o empresário José Bezerra, de 49 anos, disse que para fazer uma ligação telefônica da sua casa em Tabatinga é preciso subir no telhado. "E se quiser ligar, tem que ser da TIM, quando dá a sorte de ela também não estar fora de área ou com o serviço limitado", frisa. Outras praias que sofrem com a falta de conexão de algumas operadoras de linha móvel são Búzios e Barreta.

### Respostas

Contatadas, as três maiores operadoras que oferecem serviços de telefonia móvel no Rio Grande do Norte responderam de diferentes maneiras. Segundo a TIM, a empresa está sempre preocupada com a qualidade dos serviços oferecidos, porém a telefonia móvel está sujeita a variações inesperadas de rede, tais como áreas de sombra, condições geográficas, climáticas e a distância que o cliente se encontra da antena, por exemplo.

Por sua vez, a Claro já afirma não encontrar nenhuma anormalidade nos serviços prestados pela operadora nas áreas mais afastadas de Natal, garantindo investir na expansão da rede para os 67 municípios do RN onde está presente.

Já a Oi informa que possui cobertura de rede móvel apenas nos seguintes municípios da faixa litorânea do Rio Grande do Norte: Areia Branca, Ceará Mirim, Extremoz, Guamaré, Macau, Maxaranguape, Natal, Nísia Floresta, Parnamirim, Porto do Mangue, Tibau do Sul e Touros. (**Alex Costa**)

Labim/UFRN



# Bombeiros iniciam operação para inibir afogamentos

**Objetivo é reduzir número de ocorrências nas praias do litoral potiguar, onde foram registrados 124 casos no ano passado**

Allan Darlyson
allandarlyson.rn@dabr.com.br

Com a chegada do verão, o movimento nas praias potiguares é intenso. Mas, é preciso tomar cuidado para que a diversão não se transforme em transtorno. No ano passado, o Corpo de Bombeiros registrou 124 ocorrências só no litoral da região metropolitana, que vai de Touros a Pipa. Desses casos, 11 resultaram em morte. Para inibir os problemas com afogamentos, o Corpo de Bombeiros prepara para este ano uma operação preventiva, que começa a partir de hoje. Além de aumentar o efetivo, a corporação alertará os veranistas sobre os cuidados que devem tomar para evitar problemas com afogamentos.

A praia mais perigosa do litoral potiguar é Búzios. No ano passado, o Corpo de Bombeiros registrou 23 afogamentos no local. Em segundo lugar, vem a Praia do Meio, que teve 20 pessoas retiradas do mar pelos guarda vidas. Das 124 ocorrências registradas em 2011 na região metropolitana, 100 pessoas foram salvas de afogamentos e 11 morreram - em 13 dos casos se tratavam de outras emergências. A meta dos bombeiros é reduzir esses números.

Durante a Operação Verão, serão disponibilizados 90 guarda vidas ostensivos no litoral, barragens e açudes do Rio Grande do Norte. Desses, 60 ficarão na região metropolitana, 20 em Tibau do Norte, principal praia do Oeste Potiguar, e 10 em Caicó, principal cidade do Seridó. Os bombeiros também promoverão a "Campanha Praia Segura", que conta com a adesão da Defesa Civil Estadual, Cruz Vermelha Brasileira, SAMU, Sejuc, Emater, Idema, Caern, Polícia Rodoviária Federal, Polícia Militar, Seel, entre outros órgãos públicos.

A ação será realizada hoje, amanhã e nos dias 14, 21 e 28 de janeiro e 4, 11, 18 e 19 de fevereiro de 2012, das 7 às 13 horas, em três atividades distintas, sendo elas: Blitz Educativas, Turista Legal e Criança a Vista. Na primeira ação, os bombeiros estarão em três bases fixas: uma no distrito de Pium, em Parnamirim; outra em Estivas, distrito de Extremoz; e a terceira na via de acesso ao município de Tibau do Norte. As blitzen abordarão veículos que estiverem se deslocando para o litoral. Esta ação contará com agentes da PRF, CPRE, SAMU, Cruz Vermelha, além dos bombeiros.

"As blitz desenvolvidas pela Campanha Praia Segura não terão o objetivo de multar e sim orientar os condutores quanto aos cuidados a serem tomados para evitar acidentes nas estradas e praias. Nesta ação, serão distribuídos 60 mil folders com dicas de prevenção. A meta inicial da campanha é abordar cerca de cinco mil carros através das blitzen educativas no estado", disse o comandante geral do Corpo de Bombeiros Militar, Coronel Elizeu Lisboa Dantas.

Na ação Turista Legal, uma equipe formada por bombeiros e voluntários da Cruz Vermelha visitará hotéis, pousadas, restaurantes, rodoviária e aeroporto, para levar as informações preventivas aos turistas que vem passar o verão em no RN. Já a ação "Criança a Vista" prevê a distribuição de dez mil pulseiras de identificação para crianças e idosos, para garantir uma rápida localização deles em caso de perdas. As pulseiras trazem o nome da criança e do responsável e um telefone de contato. Ela foi feita com material resistente à água e de fácil fixação.

Fábio Cortez/DN/D.A Press




Operação Verão irá contar com 90 bombeiros, distribuídos pelo estado

Bombeiros/Divulgação/D.A Press



Praia de Búzios lidera número de ocorrências, seguida pela Praia do Meio

## DICAS DE SEGURANÇA

- Não entre no mar se comer em demasia ou abusar do álcool;
- Redobre os cuidados com crianças e pessoas idosas;
- Evite banhar-se próximo a pedras;
- Evite expor-se ao Sol por muito tempo;
- Afaste-se das praias em caso de temporal ou raios;
- Use o colete abordo de embarcações;
- Se em perigo nas águas, evite debater-se, tente boiar ou nadar paralelo à praia;
- Evite banhos marítimos noturnos.
- Identifique suas crianças. Oriente-as sobre os riscos do mar.
- Não se afaste da margem;
- Não salte de locais elevados para dentro da água;
- Prefira lançar objetos flutuantes (bolas, bóias, isopores, madeiras, pranchas e outros) ou então corda para salvar pessoas, ao invés da ação corpo a corpo;
- Não deixe crianças sozinhas sem a presença de um adulto responsável;
- Evite brincadeiras de mau gosto, como os conhecidos "caldos";
- Tome cuidado ao caminhar sobre as superfícies rochosas, pois podem estar escorregadias, o que levaria a quedas e cortes;
- Boias e coletes garantem mais proteção, mas não eliminam o risco de afogamentos.
- Em caso de problemas, ligue imediatamente para o Corpo de Bombeiros (193), para que o mesmo oriente e auxilie a vítima.

TURISMO

# Após pintura, Mercado da Redinha está de cara nova

A ginga com tapioca tornou famosa a praia da Redinha em Natal. O reduto da iguaria culinária é o Mercado da Redinha. Nos últimos verões o mercado só ganhava o noticiário por causa do abandono e da falta de cuidados. Pois bem, hoje, os turistas que visitam Natal nesse veraneio estão encontrando o Mercado da Redinha e o Mercado do Peixe de cara nova. Os dois prédios, que são vizinhos, ganharam uma pintura em toda a estrutura do prédio.

Contudo, os donos dos quiosques e frequentadores foram beneficiados não diretamente pelo poder público. Não foi a prefeitura, que mantém os mercados públicos da capital, quem fez a reforma há dois meses, e sim a iniciativa privada. Uma cachaçaria que tem fábrica no Rio Grande do Norte patrocinou a mudança, mediante autorização da Secretaria Municipal de Serviços Urbanos (Semsur).

A novidade foi comemorada pelos comerciantes, que há dois meses só ouvem elogios dos visitantes e natalenses acostumados a frequentar o Mercado da Redinha. "Estava precisando mesmo, principalmente por causa do verão. A última reforma faz mais de três anos, colocaram inclusive mármore nos quiosques. Ficou bonito, os turistas gostam. Mas só fizeram porque não foi a prefeitura", afirmou a comerciante Ivanize Januário, 65 anos, que há 35 mantém um dos 14 quiosques do mercado, herdado da mãe.

Rosa Ortiz, turista baiana que frequentemente visita Natal para passar o veraneio, afirma que a mudança trouxe de volta o charme característico do tradicional Mercado da Redinha de Natal. "Bastou uma demão de tinta para dar uma renovada num dos pontos mais importantes do turismo, não é? Os natalenses, turistas, a cervejinha gelada nos finais de semana, a ginga com tapioca e a beleza do lugar merecem essa reforma. Eu adorei", concluiu. **(Sérgio Henrique Santos)**

Carlos Santos/DN/D.A Press




Comerciantes comemoram a revitalização e volta do público ao local

Labim/UFRN





Fábio Cortez/DN/D.A Press



Ana Amaral/DN/D.A Press

Entre idas e vindas dos projetos para intervenções viárias, resta agora a corrida contra o tempo para início e conclusão das obras até a Copa de 2014

# Expectativa de sinal verde para obras de mobilidade

**Nesta segunda-feira, a Caixa irá divulgar os resultados da análise técnica dos projetos de intervenções viárias**

**Paulo Nascimento**
paulonascimento.rn@dabr.com.br

Tidas como um dos alicerces para que Natal cumpra bem seu papel de sede da Copa do Mundo de Futebol de 2014 dentre as 12 espalhadas por todo o país, as obras de mobilidade urbana previstas para a capital potiguar poderão dar um passo importante nesta segunda-feira. Neste dia nove de janeiro deverão ser divulgados os resultados da análise técnica dos projetos executivos das intervenções viárias que chegaram às mãos da Caixa Econômica Federal (CEF) no dia 30 de setembro do ano passado. Caso seja dado o aval pela CEF as obras poderão ser finalmente iniciadas ainda entre janeiro e fevereiro deste ano, com um prazo estipulado de 30 meses para conclusão.

O primeiro lote de obras de mobilidade consiste na criação de um corredor ligando a Zona Norte à Zona Oeste da cidade. A demora na finalização da análise realizada pelo Setor de Engenharia da CEF - órgão responsável por financiar as obras - deve-se a seguidos erros cometidos na confecção das planilhas de custo da obra.

O contrato de financiamento das obras já foi assinado e a espera agora é pelo aval técnico do Setor de Engenharia. A assinatura, que contou com a presença da prefeita de Natal, Micarla de Sousa, e do superintendente regional do banco, Roberto Sérgio Linhares, ocorreu no dia 20 do mês passado. O financiamento, da parte da CEF, é de R$ 338,6 milhões, com uma contrapartida de R$ 45 milhões da Prefeitura do Natal. Este é um dos maiores contratos de financiamento já assinados entre uma administração potiguar e a CEF. A assinatura dos contratos é a confirmação de que os recursos para as obras estão assegurados.

O prazo, de acordo com o Ministério das Cidades, para entrega das obras de mobilidade previstas para todas as cidades-sede da Copa do Mundo é o mesmo estipulado para a finalização das arenas que irão receber os jogos: dezembro de 2013. Um fator que pode acelerar o prazo das obras em Natal é que a licitação, com um custo de aproximadamente R$ 140 milhões, da empresa responsável pelo lote 1 já foi feita em 2010. A EIT (Empresa Industrial e Técnica S.A.) Engenharia venceu o certame, já assinou o contrato e aguarda apenas que a ordem de serviço com a liberação dos recursos seja dada para iniciar os trabalhos. Mas, caso o prazo de 30 meses seja cumprido e as obras começarem ainda este mês, as intervenções viárias só serão entregues em julho de 2014, data em que a Copa do Mundo já tem terminado.

As outras obras que compõem todo o plano de mobilidade de Natal para a Copa do Mundo de 2014 serão intervenções nos cruzamentos das seguintes ruas e avenidas: Prudente de Morais com Capitão-mor Gouveia; Prudente de Morais com Lima e Silva; Romualdo Galvão com Lima e Silva; Prudente de Morais com Raimundo Chaves e Salgado Filho com marginal da Salgado Filho. A expectativa era de que estes projetos fossem entregues em outubro à Caixa, o que não ocorreu até o momento.

**SAIBA MAIS**

**Conheça todas as obras de mobilidade previstas para o lote 1 e os seus valores aproximados:**

- Complexo viário da Urbana - R$ 36,1 milhões;
- Corredor Estrutural da Zona Oeste (BR-226 e avenidas Felizardo Moura e Dr. Napoleão Laureano) - R$ 39,5 milhões;
- Reestruturação da avenida Capitão-mor Gouveia (viaduto e pontilhão) - R$ 24 milhões;
- Implantação de plataformas de embarque e desembarque, calçadas e sinalização - R$ 14,3 milhões;
- Entroncamento das avenidas Capitão-mor Gouvela e Prudente de Morais - R$ 26,1 milhões

PONTOS TURÍSTICOS

# Ausência de placas dificulta identificação por turistas

Natal, apesar de ser uma cidade turística, peca em princípios básicos, como a identificação de seus principais monumentos turísticos. Para os potiguares fica mais fácil procurar informações sobre tais locais, todavia para os turistas a tarefa de encontrar ou conhecer melhor esses pontos é difícil. A situação é ainda mais árdua para os estrangeiros que visitam a capital do sol já que os monumentos não contam com placas de identificação em outras línguas.

A reportagem do Diário de Natal percorreu diversos bairros da cidade e constatou outros problemas. Em Ponta Negra, por exemplo, existe a placa de identificação do Arco do Sol, mas o monumento - removido no dia 2 de março de 2011 para ser recuperado - tem sua reposição prevista apenas para depois da conclusão das obras de mobilidade para a Copa de 2014 na avenida Engenheiro Roberto Freire, que não foram sequer iniciadas.



Erta Souza/DN/D.A Press

Relógio do Sol é um dos monumentos que não tem identificação

O Arco foi um presente da empresa Ecocil aos 400 de Natal. Os turistas que visitam a praia de Ponta Negra têm sentido falta do Arco, segundo o vendedor Ricardo Costa Fernandes. "Quem já veio a Natal pergunta porque ele foi retirado e quem não conheceu quer saber onde está", ressalta. A estrutura atualmente se encontra abandonada em um depósito da prefeitura.

Na praia de Miami ocorre justamente o contrário. O Relógio do Sol está no seu devido local, mas não existe placa de identificação que explique sobre sua existência. O vendedor Daniel Carlos trabalha diariamente no local há quase 10 anos, desde que o monumento foi erguido em 2002. Ele conta que nunca existiu identificação do local. "As pessoas acham bonito, mas não entendem o por que. Nós tentamos explicar mesmo sem saber", conta.

Acompanhada da família, a aposentada Maria Auxiliadora Borges Dias veio do Rio de Janeiro conhecer Natal. "Sempre que viajo aproveito para conhecer os monumentos históricos, mas aqui em Natal o turista não é lembrado", disse. O militar Francisco Jorge da Silva vai além e ressalta que os pontos turísticos da cidade deveriam ter informações em três línguas.

O secretário adjunto de Planejamento Humanístico da Secretaria de Meio Ambiente e Urbanismo (Semurb), Carlos da Hora, diz não haver nenhum projeto sobre o tema, mas que irá ugerir para que as placas previstas para serem colocadas em 2012 nos principais pontos do centro histórico já recebam as informações, inclusive em outros idiomas. "Colocamos placas identificando diversos pontos no Alecrim durante as comemorações do centenário e vamos fazer o mesmo com os do centro. Vamos tentar facilitar para o turista e acrescentar em outras línguas", destaca. **(ES)**

SERRA NEGRA

## HOMEM É MORTO EM CASA

O feriado de reis foi marcado por violência no município de Serra Negra do Norte, distante 303 km de Natal. No início da manhã, a Polícia Militar registrou um homicídio na cidade. A vítima foi identificada como José Juvino de Araújo Neto, 40 anos. De acordo com o soldado Tavares, oficial da Polícia Militar em serviço, a vítima trabalhava na construção da residência, quando foi abordado por um homem em um Celta preto, que chamou pelo seu nome. Na ocasião, José Juvino virou para tentar reconhecer a pessoa, quando foi atingido com um disparo. Segundo o soldado Tavares, a vítima foi atingida no olho e caiu morta em frente à residência. A Polícia Militar realiza diligências pela região em busca pelo autor do crime.

AFOGAMENTO

## CORPO ENCONTRADO EM TABATINGA

O corpo de um jovem identificado como Renato Macedo Vitor, 24 anos, foi encontrado na noite da ultima quinta-feira, 5, na praia de Tabatinga, litoral Sul de Natal. A vítima por afogamento foi reconhecida por sua tia, após o isolamento da área através do Corpo de Bombeiros. Informações da tia de Renato Macedo Vitor dão conta que o jovem estava desaparecido desde terça-feira, 2. O seu corpo foi removido e encaminhado para o Instituto Técnico e Científico de Polícia (Itep).

ZONA OESTE

## FLANELINHA É ASSASSINADO

Um flanelinha conhecido como "Parafuso" foi encontrado morto por volta das seis horas da manhã de ontem, na travessa Santa Helena, localizada na antiga Favela do Japão, Zona Oeste de Natal. De acordo com o tenente Guerra, oficial da Polícia Militar em serviço, a viatura chegou até o local por meio de uma informação do Centro Integrado de Operações e Seguranças Públicas (Ciosp). Na ocasião, a vítima foi encontrada com várias facadas pelo corpo e sem documentos. O Instituto Técnico e Científico de Polícia (Itep) foi encaminhado para o local para a retirada do corpo aos procedimentos de necropsia. Acredita-se que o flanelinha possa ter sido vítima de acerto de contas. Diligências foram realizadas, mas até o momento nenhum suspeito foi encontrado.

Labim/UFRN



EDITORA >> Adriana Amorim (adrianaamorim.rn@dabr.com.br) muito.rn@dabr.com.br

# Sua Incelença, Ricardo III

**Após percorrer os principais festivais brasileiros, espetáculo do Clowns de Shakespeare desembarca no Chile**

**Temporada de 7 apresentações começa na terça**

Os Clowns de Shakespeare participam, a partir da próxima semana, com o espetáculo *Sua Incelença, Ricardo III*, do 18º Festival Internacional Santiago a Mil, que acontece de 3 a 22 de janeiro e é considerado o festival de teatro mais importante da América Latina.

Com o texto do espetáculo traduzido para o espanhol chileno, os Clowns farão, ao todo, oito apresentações, sendo a primeira delas em Talca no dia 10. Nos dias 13, 14, 16, 17 e 18, se apresentarão em Santiago e nos dias 21 e 22 em Antofagasta. O Santiago a Mil conta com a participação de espetáculos de 15 países e estarão presentes três produções brasileiras nas categorias de teatro, dança e teatro de rua, na qual *Sua Incelença, Ricardo III* se apresenta.

### Participações

No ano passado os Clowns e *Sua Incelença, Ricardo III* participaram dos mais importantes festivais de teatro do país e, agora, chegam ao seu primeiro festival internacional com o espetáculo. A peça, dirigida pelo renomado diretor Gabriel Villela, é baseada no drama histórico Ricardo III, de William Shakespeare, e ganha a rua através do universo lúdico do picadeiro do circo, dos palhaços mambembes, das carroças ciganas, criando assim um diálogo entre as tramas da Inglaterra Elisabetana e a realidade do Sertão Nordestino.

Antônio Cunha/Esp. CB/D.A Press



**Grupo potiguar de teatro é um dos três do país a participar da 18ª edição do Festival Internacional Santiago a Mil**

## Dezoito anos de dedicação ao teatro

O grupo Clowns de Shakespeare nasceu há 18 anos nos corredores do colégio Objetivo e sua primeira peça foi *Sonhos de uma noite de Verão*, dirigida pelo então professor de literatura Marco Aurélio. A formação original do grupo era composta de 30 estudantes, dos quais, hoje, só remanesceram três integrantes. Atualmente, o grupo é formado pelos atores César Ferrario, Marco França, Renata Kaiser, Camille Carvalho, pelo diretor Fernando Yamamoto e pelo produtor Arlindo Bezerra. Em destaque surge a atriz Titina Medeiros, que é acariense, no papel de atriz convidada do atual espetáculo.

Em sua trajetória, os Clowns vêm desenvolvendo uma investigação com foco na construção da presença cênica do ator, a musicalidade da cena e do corpo, e teatro popular e comédia, sempre sob uma perspectiva colaborativa. Mesmo sem trabalhar diretamente com palhaço, a técnica do clown está presente em sua estética, seja na lógica subvertida do mundo, seja na relação direta e verdadeira com a platéia, seja no lirismo que compõe o universo desses seres. Além, é claro, de toda sua carga cômica.

### Comédia

As comédias shakespearianas vieram a contribuir para essa pesquisa. Sem adotar uma atitude "museológica" sobre o bardo, no entanto sem desrespeitar a sua genialidade, o desafio tem sido encontrar, na universalidade da obra do dramaturgo, o que faz sentido para o grupo. No seu currículo, o grupo traz importantes conquistas que conferem uma posição de referência na cena potiguar e nordestina.

Assessoria Universal/Divulgação



**Show do atual trabalho será exibido no dia 9 de março, no Teatro Riachuelo**

VOZ E VIOLÃO

## Gal Costa se apresenta em março na capital

Maria da Graça Penna Burgos Costa, mais conhecida como Gal Costa, é uma das grandes vozes da música popular brasileira. Conhecida por canções como *Chuva de prata* e parcerias como a de Caetano Veloso, a cantora se apresentara em Natal no dia 9 de março, no Teatro Riachuelo. O espetáculo *Voz e Violão* faz parte do seu novo CD, com mesmo nome. A obra reúne grandes sucessos de sua carreira, e alguns clássicos de Noel Rosa, Tom Jobim, Cartola entre outros. Os ingressos já estão sendo vendidos na bilheteria do teatro.

**SERVIÇO**

Gal Costa - Voz e violão
Quando: **sexta-feira, 9 de março, às 21h**
Onde: **Teatro Riachuelo**
Ingressos: **Bilheteria do Teatro Riachuelo**
Valor: **A partir de R$ 100 (meia entrada)**
Informações: **4008-3700**

LITORAL NORTE

## Grandes nomes se exibem hoje em Muriú

A mistura de ritmos invade o principal point de shows do Litoral Norte hoje. A Arena Muriú recebe três atrações nacionais: o forró eletrônico do Aviões do Forró, o brega romântico de Reginaldo Rossi e e o pop soul do Jota Quest. Além desses nomes nacionais, Thiago & Santa Fé e a banda Pé de Ouro animam a área vip nos intervalos dos shows. Os ingressos estão à venda na loja Stalker do Midway Mall. A pista custa R$ 30 e a Área Vip, R$ 70.

A banda Aviões do Forró prepara um repertório diferente para esta festa com novas canções como Enfica e Motel disfarçado, apresentando o melhor do forró nacional. Já Reginaldo Rossi, contagiará o público com o bom humor de suas canções bregas: *Mon amour, meu bem, ma femme*, *Tô doidão*, *Gênio Cabeludo*, *Garçon* e *A raposa e as uvas*. Com esse repertório, o artista tem conquistado as novas gerações e agrada o seu público cativo.

Outra banda que se apresenta na Arena Muriú neste sábado é a dos mineiros do Jota Quest. A banda que mistura black music, rock e pop completa o caldeirão de ritmos que será apresentado nesta abertura do verão. Mais informações sobre a Arena Muriú 2012 na Viva Promoções pelo telefone 3207-1818.

Labim/UFRN





FLÁVIA FREIRE
e-mail: flaviafreire.rn@dabr.com.br

# social

## DEU NO twitter

@flafreire

**@FeuJcastro** - FDS, seu lindo!!!

### HAPPY BIRTHDAY I

Felicidades para a querida Alayde Martins que, hoje, comemorando seu niver, recebe todos os mimos dos amores Eduardo Passaia e dos filhotes.

### HAPPY BIRTHDAY II

Quem também festeja a troca de idade é a fofis Priscilla de Sousa, com festa de seu Antônio Pedro Maia, no Rio de Janeiro.

### VERÃO DO GALPÃO

Neste sabadão tem a abertura do verão nos domínios de Karol Pozadski, na Ribeira. A festança no Galpão 29 contará com a animação de Paulino Chacon e Léo Libertino.

### VERÃO!

O ritmo do verão vai invadir o Litoral Norte. Aviões do Forró, Reginaldo Rossi e Jota Quest são as atrações de peso da Arena Muriú, neste sábado. Pelo quarto ano consecutivo, a praia tem sido o point do veraneio potiguar, principalmente para um público mais maduro.

### VISITA

O Hotel Best Western Premier Majestic recebeu, essa semana, a visita técnica do presidente nacional da Associação Brasileira da Indústria de Hotéis (ABIH), Enrico Fermi, bem como do presidente local da entidade, Habib Chalita... E, pelo que soubemos, foi bem positiva. Aguardem cartas!

### ORGULHO

Para nosso orgulho, o grupo de teatro potiguar Clowns de Shakespeare está - simplesmente - no 18º Festival Internacional Santiago a Mil, com o espetáculo *Sua Incelença, Ricardo III*. O evento começou no dia 3 deste mês e prossegue até o dia 22, considerado o festival de teatro mais importante da América Latina. BRÁ!!!

## POSSE

**Na noite da última quarta, o alvirrubro apaixonado Alex Padang foi empossado como presidente do América Futebol Clube para o biênio de 2012/2013, em um super evento realizado na Sede Social do clube... E a Coluna, claro, traz os clicks!**

Fotos: Divulgação



O ministro da Previdência, Garibaldi Alves, parabenizando o novo presidente do América, em sua posse, na última quarta-feira.



O novo diretor de Futebol, Leandro Sena, ao lado do vice-prefeito de Natal, Paulinho Freire, e do vice-presidente do América, Kleber Carvalho.

Arquivo pessoal/Divulgação

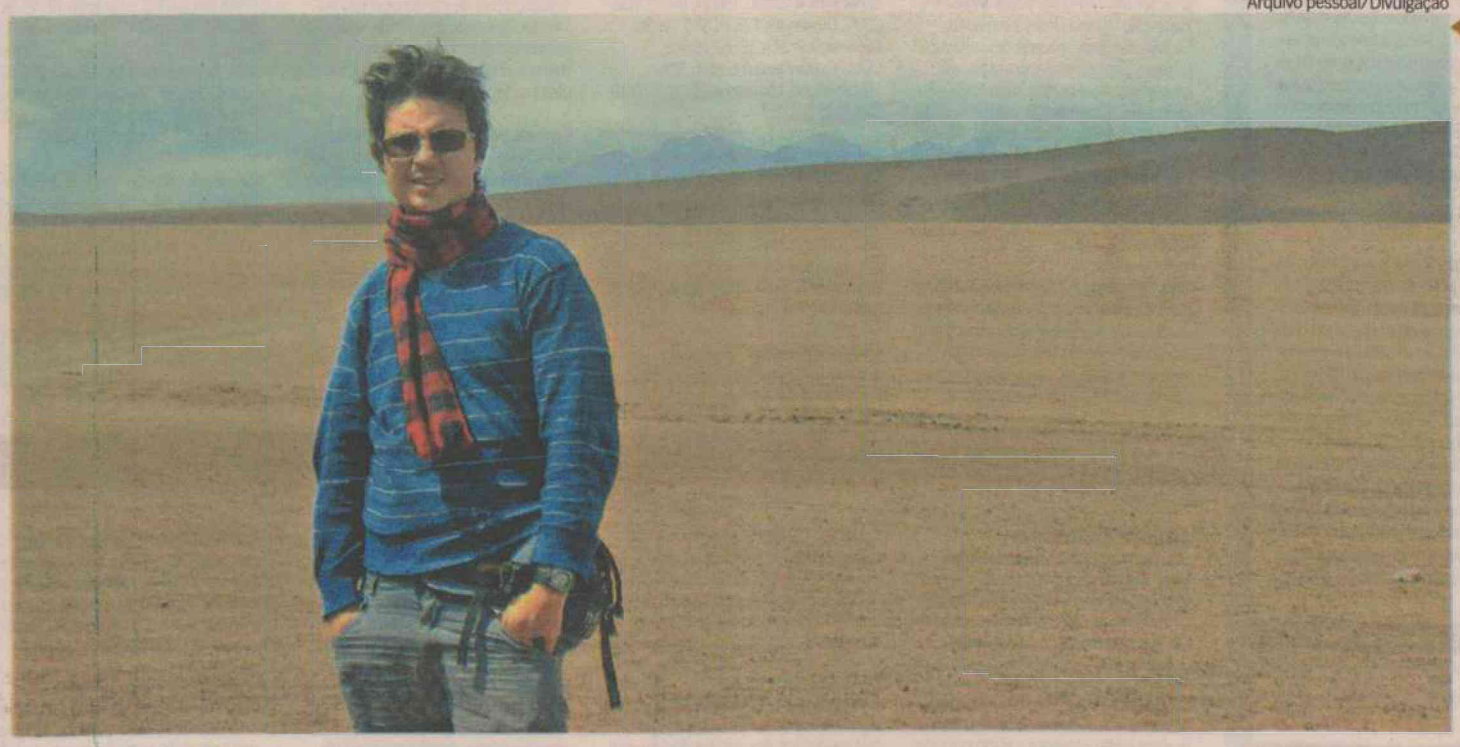

## FÉRIAS

O doutorando em Psicobiologia pela UFRN Tiago Eugênio, chique que só ele, deu um tempinho nos estudos e bateu asas para passar férias na Bolívia, especialmente para conhecer o deserto do Atacama. E a gente, que gosta muito do rapaz, destaca ele por aqui...

## Velinhas para...

CLAUDINE AZEVEDO SÁ LEITÃO

LUCIANO MEDEIROS

MARLEIDE BRITO

Labim/UFRN



# programação

## destaquehoje

ATRAÇÃO // INTERTV CABUGI



Carlos Santos/DN/D.A Press

*APRESENTADO POR SÉRGIO GROISMAN, AÇÃO TRAZ ENTREVISTAS E MOSTRA PROJETOS DE VOLUNTARIADO, EDUCAÇÃO E RESPONSABILIDADE SOCIAL*

## resumonovelas

### GLOBO

**MALHAÇÃO**
Não há exibição.

**A VIDA DA GENTE**
Rodrigo não gosta de saber que Ana e Lúcio estão namorando. Ana se entristece por Manuela não participar da festa de Júlia. Lúcio aconselha Celina a contar para o homem com quem se relacionou que ele será pai. Cecília vence o torneio de tênis. Rodrigo se incomoda ao ouvir Ana falar com Lúcio ao telefone. Marcos perde um cliente e fica frustrado. Rodrigo e Nanda falam para Lorena que precisam marcar outro encontro com Tiago. Renato autoriza uma proposta com o preço errado. Dora se preocupa com a insatisfação de Marcos na empresa em que trabalha. Mariano e Vitória se beijam. Júlia questiona Ana sobre seu nascimento. Ana conversa com Rodrigo. Rodrigo vai abraçá-la, quando Lúcio chega. Lúcio fica surpreso.

**AQUELE BEIJO**
Lucena se incomoda com a presença de Claudia no Sonho D'Aveiro. Ricardo examina Otília. Lucena exige que Claudia se afaste de Vicente. Ricardo fala para Camila que Bernadete é sua namorada. Felizardo obriga Raissa a ir à festa de aniversário de Damiana. Cabo Rusty e Ana Girafa reclamam por Alberto ter passado a escritura do Covil do Bagre para Maruschka. Sarita e Marisol vão à casa de Deusa. Raissa encontra uma foto do pai de Vicente. Deusa pensa em cobrar explicações de Olga sobre as cartas de Diva que nunca foram entregues para Sarita e Marisol. Lucena esconde sua ultrassonografia de Vicente. Maruschka pede para Rubinho fingir que está interessado em Grace Kelly. Agenor permite que as costureiras se divirtam na festa e Eveva se surpreende com a atitude do rapaz. Raissa faz perguntas para Felizardo sobre Laurindo. Herondi sugere que Iara faça suas consultas pela internet. Rubinho exige que Claudia lhe diga onde estava. Raimunda ouve Toinha dizer que a verdadeira Damiana está morta.

**FINA ESTAMPA**
Tereza Cristina expulsa Pereirinha de seu quarto. Renê Junior volta a si e Griselda reconhece Pereirinha depois de ouvir a descrição feita pelo adolescente. Rafael avisa a Amália que vai procurar emprego. Juan Guilherme pede mais detalhes sobre o estado de Chiara. Vanessa se preocupa com a possibilidade de Esther voltar a trabalhar na Fio Carioca. Renê estranha as atitudes de Fred e comenta com Severino. Íris pede dinheiro para Tereza Cristina. Patrícia aconselha Letícia a conversar com Juan Guilherme. Tereza Cristina denuncia o restaurante de Renê à vigilância sanitária. Daniel tenta convencer Antenor a se tratar para esquecer Patrícia. Teodora explica para Quinzinho que vai viajar. Letícia vê Juan Guilherme e Chiara abraçados. Tereza Cristina pede para o detetive descobrir quem é o verdadeiro investidor do restaurante de Renê. Juan Guilherme explica para Letícia o motivo da volta de Chiara e eles decidem adiar o casamento. Renê Junior pede para morar com Patrícia. Griselda suspeita de que Teodora esteja falando a verdade sobre o que sente por Quinzinho. Fiscais da vigilância sanitária chegam ao restaurante de Renê.

### SBT

**AMOR E REVOLUÇÃO**
Não há exibição.

### RECORD

**REBELDE**
Não há exibição.

**VIDAS EM JOGO**
Não há exibição.

## hojenatv

**INTERTV CABUGI**
**GLOBO - CANAL 11**

06H05 GLOBO EDUCAÇÃO
06H25 GLOBO CIÊNCIA
06H50 GLOBO ECOLOGIA
07H15 GLOBO UNIVERSIDADE
07H40 AÇÃO
08H05 TV GLOBINHO
10H35 SÍTIO DO PICA-PAU
10H55 TURMA DA MÔNICA
11H15 VICTORIOUS
10H40 HANNAH MONTANA
12H05 GLOBO VERÃO
12H25 RN TV
12H50 GLOBO ESPORTE
13H20 JORNAL HOJE
13H50 ESTRELAS
14H45 TV XUXA
16H10 CALDEIRÃO DO HUCK
18H25 A VIDA DA GENTE
19H10 RN TV
19H30 JORNAL NACIONAL
20H10 AQUELE BEIJO
21H10 FINA ESTAMPA
22H20 ZORRA TOTAL
23H20 SUPERCINE - AS DUAS FACES DA LEI
01H20 ALTAS HORAS
03H20 OS SIMPSONS
03H45 SÉRIE AMERICANA

**BAND NATAL**
**BANDEIRANTES - CANAL 3**

04H45 ESPAÇO VIDA VITORIOSA
06H00 FONTE DA VIDA
06H30 DESENHO
07H00 VITÓRIA EM CRISTO
08H00 ASSEMBLÉIA DE DEUS
08H30 NE ACONTECE
09H00 DESENHO
09H30 MOTORES E AÇÃO (NATAL)
10H00 DESENHO
10H30 EVENTOS NA TV
11H00 VITÓRIA EM CRISTO
12H00 BAND ZOO
13H45 CLAQUETE
14H45 COPA SÃO PAULO
17H00 AS AVENTURAS DE JEFF CORWIN
17H30 CAÇADORA DE RELÍQUIAS
18H20 JORNAL DA BAND
19H25 ARRUDEIO
19H55 LASSIE
20H25 UM HÓSPEDE DO BARULHO
20H55 FUTURAMA
21H20 IRMÃOS E DETETIVES
22H20 A INFORMAR
23H20 FAMÍLIA SOPRANO
00H20 SHOW BUSINESS
01H00 FESTIVAL CINE PRIVÉ
03H00 V.I.P
04H00 ESPAÇO VIDA VITORIOSA

**SIMTV**
**REDE TV - CANAL 17**

06H30 PROGRAMA ESPÍRITO E VIDA
07H00 DESENHO
08H00 TV RURAL
08H15 DESENHO
09H15 DESENHO
09H45 DESENHO
10H15 PROGRAMA VIRTUAL
10H45 CANTO DA LIRA (INÉDITO)
11H15 TALENTO POTIGUAR (INÉDITO)
12H00 MEU CARANGO (INÉDITO)
12H30 MODA & ATITUDE (INÉDITO)
13H00 ART DESIGN (INÉDITO)
13H30 HILNET (INÉDITO)
14H00 BATENDO PERNA (INÉDITO)
15H00 PAREDÃO
15H30 VITRINI NATAL
16H00 PROGRAMA DO BEM (INÉDITO)
16H30 CAMPEONATO ITALIANO INTERNAZIONALE X PARMA
18H40 AMAURY JR. SHOW
20H00 REDETVNEWS
20H45 GOOD NEWS
21H00 OPERAÇÃO DE RISCO
22H00 MEGA SENHA
23H30 STAR TREK - A SÉRIE

**TV UNIVERSITÁRIA**
**TV BRASIL - CANAL 5**

04H50 ABZ DO ZIRALDO
05H20 SER SAUDÁVEL
05H45 TELECURSO ENSINO FUNDAMENTAL
06H00 TELECURSO ENSINO MÉDIO
06H15 TELECURSO TECENDO O SABER
06H45 REENCONTRO
07H30 A PRINCESA SHAREZADE
08H00 MOBILIZAÇÃO
08H30 CASTELO RA TIM BUM
09H00 UM MENINO MUITO MALUQUINHO
09H30 HISTÓRIAS ASSIM
09H45 COPA SÃO PAULO JUNIOR: BRAGANTINO X GRÊMIO
12H00 A TURMA DO PERERÊ
12H30 CATALENDAS
12H45 COCORICÓ
13H00 CANAL SAÚDE: CINEMA UNIVERSITÁRIO
13H30 CIÊNCIAS E LETRAS: BIBLIOTECA NACIONAL
14H00 CAFÉ FILOSÓFICO: PROF. LUIS ROBERTO ALVES
14H30 OLHAR INDEPENDENTE: O RN NA ROTA DE CABRAL
15H00 EXPEDIÇÕES
15H30 ALTO FALANTE
16H30 SEGUE O SOM
17H30 AGLOMERADO
18H30 PARATODOS
19H00 ARTE COM SÉRGIO BRITO
19H30 REVISTA DO CINEMA BRASILEIRO
20H00 REPÓRTER BRASIL
20H30 MUSICOGRAMA
21H00 SÁBADOS AZUIS
21H30 PROGRAMA DE CINEMA: FAIXA DE AREIA
23H15 CURTA TV
23H45 CAMINHOS DA REPORTAGEM
00H45 SEGUE O SOM
01H45 DIVERSO
02H30 A GRANDE MÚSICA
03H30 CAMINHOS DA REPORTAGEM
04H30 EXPEDIÇÕES

**TV PONTA NEGRA**
**SBT - CANAL 13**

:: ATÉ O FECHAMENTO DA EDIÇÃO, A EMISSORA NÃO HAVIA ENVIADO A GRADE.

**TV TROPICAL**
**RECORD - CANAL 8**

:: ATÉ O FECHAMENTO DA EDIÇÃO, A EMISSORA NÃO HAVIA ENVIADO A GRADE.

**TV ASSEMBLEIA NATAL**
**CABO TV - CANAL 36**

:: ATÉ O FECHAMENTO DA EDIÇÃO, A EMISSORA NÃO HAVIA ENVIADO A GRADE.

**TV CÂMARA NATAL**
**CABO TV - CANAL 37**

:: ATÉ O FECHAMENTO DA EDIÇÃO, A EMISSORA NÃO HAVIA ENVIADO A GRADE.

**:: ENVIE SUA PROGRAMAÇÃO SEMANAL, ALTERAÇÕES, DÚVIDAS, SUGESTÕES OU CRÍTICAS PARA MUITO.RN@DABR.COM.BR**

## cinema

**ESTREIA**

**As aventuras de Agamenon, o repórter** (Brasil, 2012). Direção: Victor Lopes. Elenco: Marcelo Adnet, Luana Piovani, Marcelo Madureira. Sempre presente em eventos marcantes da história, jornalista atrapalhado se divide entre reportagens, a paixão pela esposa e seu Dodge Dart 73. **Cinemark 5**. 11h50, 13h50, 15h40, 17h30, 19h30, 21h30, 23h20C. **Moviecom 3**. 15h, 16h40, 18h25, 20h10, 21h55. 14a.

**Alvin e os esquilos 3** (EUA, 2011). Direção: Mike Mitchell. Vozes originais: Jason Lee e David Cross. Animação. Esquilos de férias a bordo de um luxuoso cruzeiro se perdem e encontram um novo amigo para brincadeiras e confusões. **Cinemark 2** (dub, 3D). 11h10, 12h, 13h20, 14h10, 15h30, 16h20, 17h40, 18h40, 19h50, 21h, 22h. **Moviecom 4** (dub). 14h, 16h, 18h, 20h. **Moviecom 7** (dub). 15h, 17h, 19h, 21h. L.

**CONTINUAÇÃO**

**Late Bloomers - O Amor Não Tem Fim** (Late Bloomers, França/ Bélgica/ Reino Unido, 2011). Casados há 30 anos, Mary (Rossellini) e Adam (Hurt) passaram mais da metade de suas vidas juntos, criando os filhos e aguardando a chegada de uma fase mais tranquila. No entanto, percebem que estão envelhecendo e começam, cada uma à sua maneira, a enfrentar essa nova realidade. Adam vê sua carreira e situação financeira não serem tão prósperas como antes e Mary começa a apresentar indícios de demência. **Cinemark 1**. 20h40A. 12a.

**Imortais** (EUA, 2011). Direção: Tarsem Singh. Henry Cavell e Freida Pinto. Teseu é escolhido por Zeus para impedir que o rei Hipérion liberte os titãs. Contará com a ajuda de uma bela sacerdotisa. **Cinemark 4**. 12h50, 15h20, 18h, 20h30, 23hC. **Cinemark 7** (dub, 3D). 14h30. **Cinemark 7** (3D). 19h10, 21h40, 00h10C. **Moviecom 6** (dub, 3D). 14h30, 16h50. **Moviecom 6** (3D). 19h10, 21h30. 16a.

**Compramos um zoológico** (EUA, 2011). Direção: Carneron Crowe. Elenco: Matt Damon. Após a morte da esposa, Benjamin e seus filhos mudam-se para o interior da Califórnia para renovar um zoológico em decadência. **Cinemark 3** (dub). 11h20. **Moviecom 5** (dub). 13h50. L.

**Missão impossível - Protocolo fantasma** (EUA, 2011). Direção: Brad Bird. Elenco: Tom Cruise, Jeremy Renner, Simon Pegg. Agente da IMF Ethan Hunt é desautorizado com o resto da agência quando o presidente dá início ao Protocolo Fantasma. Ele tem de encontrar uma maneira de limpar o nome de sua agência e prevenir um outro ataque. **Cinemark 3** (dub). 18h20, 21h10, 00hC. **Cinemark 1**. 12h10, 15h, 17h50, 20h40B, 23h40C. **Moviecom 2** (dub). 15h10, 17h50, 20h30. **Moviecom 5**. 16h20, 19h, 21h40. 14a.

**Roubo nas alturas** (EUA, 2011). Direção: Brett Ratner. Elenco: Ben Stiller e Eddie Murphy. Depois que os trabalhadores de um condomínio do Central Park descobrem que suas aposentadorias foram roubadas, tramam um roubo para recuperar o prejuízo. **Moviecom 1**. 21h30. 12a.

**Gato de Botas** (EUA, 2011). De Chris Miller. Antonio Banderas, Salma Hayek, Zach Galifianakis. Gato espadachim se junta a amigos para capturar a galinha dos ovos de ouro. Animação. **Cinemark 7** (dub, 3D). 12h20, 17h. **Cinemark 3** (dub). 14h, 16h10. **Moviecom 1** (dub). 13h45, 15h40, 17h35, 19h30. L.

**LEGENDAS**

**A** Esta sessão será exibida SOMENTE Terça-feira (10/01) e Quinta-feira (12/01).
**B** Esta sessão NÃO será exibida Terça-feira (10/01) e Quinta-feira (12/01).
**C** Esta sessão será exibida SOMENTE Sábado (07/01).

**:: Esta programação é baseada em informações enviadas pelas operadoras e é válida até quinta-feira, 12 de janeiro.**

**SERVIÇO**

**Moviecom** (Praia Shopping): 2ª, 3ª, 5ª:R$ 10 ou R$ 5, o dia todo. 2ª, 3ª, 5ª (3D): R$ 16 ou R$ 8. 4ª: R$ 8 ouR$ 4, o dia todo. 4ª (3D): R$ 14 ou R$ 7. Sexta, sábado, domingo e feriado: R$ 13 ou R$ 6 (até 18h); R$ 15 ou R$ 7,5 (após 18h). Sexta, sábado, domingo e feriado (3D): R$ 20 ou R$ 10. Inf: 3620-4000.

**Cinemark** (Midway Mall): 2ª,3ª, 5ª: até 17h, R$ 9 ou R$ 4,50; após 17h, R$ 11ou R$ 5,50. 2ª,3ª, 5ª (3D): R$ 19 ou R$ 9, o dia todo. 4ª: R$ 9 ou R$ 4,50, o dia todo. 4ª (3D): R$ 18 ou R$9, o dia todo. Sexta, sábado, domingo e feriado: até 17h, R$ 14 ou R$7; após 17h, R$ 16 ou R$ 8. Sexta, sábado, domingo e feriado (3D): R$ 24 ou R$ 12, o dia todo. Todos os dias uma sessão às 15h sai por R$ 4 ou R$ 2. Inf: 3221-6571.

## astros

**ÁRIES (21/03 a 20/04)**
Não corra atrás de problema. Se alguém lhe interessa, mas já estiver envolvido em outro relacionamento, não pense duas vezes: recue antes que as coisas se compliquem.

**TOURO (21/04 a 20/05)**
Você hoje estará muito romântico. Não tenha receio de demonstrar seus sentimentos e não aproveite o clima para planejar um programa com quem ama. Caso ainda não tenha se declarado, esse é o dia perfeito.

**GÊMEOS (21/05 a 20/06)**
Você não tem que aderir aos planos dos seus amigos se eles não lhe atraem. Não hesite em deixar o grupo para fazer o que bem quiser, pois é bem provável que eles fizessem a mesma coisa.

**CÂNCER (21/06 a 22/07)**
Nada será tão importante quanto as necessidades de sua família ou amigos hoje. Não importa o quão ocupado esteja, você encontrará um tempinho para atendê-los.

**LEÃO (23/07 a 22/08)**
Esse momento é excelente para adquirir algo que vá aumentar seu prestígio e sua segurança. Apesar das dúvidas que possa ter, prossiga, pois não se arrependerá.

**VIRGEM (23/08 a 22/09)**
Você se importa muito mais com a execução da sua última grande ideia do que com a opinião dos outros a respeito dela. Mas, hoje, a opinião das pessoas será imprescindível para que se sinta seguro.

**LIBRA (23/09 a 22/10)**
Você hoje pode descobrir algo que mudará o modo como vê uma pessoa que já conhece há bastante tempo. O que quer que seja essa informação deve dar um novo tempero a esse relacionamento.

**ESCORPIÃO (23/10 a 21/11)**
Aquela conversa séria que vem pretendendo ter com alguém importante pode acontecer hoje, desde que esteja disposto a tomar a iniciativa. Tudo correrá melhor do que esperava.

**SAGITÁRIO (22/11 a 21/12)**
Hoje você enfrentará uma situação delicada em que tenha que ser sincero, mas também precisa ter cuidado para não ferir o orgulho de alguém que anda sensível. Você pode se sair bem, basta usar sua inteligência e rapidez de raciocínio.

**CAPRICÓRNIO (22/12 a 20/01)**
É verdade que nos sentimos tentados a jogar tudo pro alto e gastar o que for necessário para ter algo que desejamos, mas pense nas consequências. O momento requer prudência.

**AQUÁRIO (21/01 a 19/02)**
Você hoje disposto a fazer e acontecer na busca de novas aventuras. Mas cuidado para não se envolver em situações que possam lhe trazer prejuízo. Essa disposição deve atrair atenção, o que pode resultar em novas amizades.

**PEIXES (20/02 a 20/03)**
Caso precise tratar de algum assunto sério, faça-o com ponderação e paciência. As melhores soluções aparecem quando se encontra um equilíbrio entre razão e coração.

Labim/UFRN



# Mais sangue em atentado no centro de Damasco

**Explosão causou terror na capital da Síria. 20 pessoas morreram**

SANA/HANDOUT



Carro explodiu junto à uma escola de ensino primário

Damasco (EFE) - Uma forte explosão, atribuída pelas autoridades sírias a um terrorista suicida, causou ontem em Damasco a morte de mais de 20 pessoas, muitas das quais ficaram mutiladas, e ferimentos em 63. Segundo explicou o ministro do Interior, Mohammed Shaar, as autoridades confirmaram a morte de 11 pessoas, mas o grau de destruição foi tal que muitos corpos ficaram reduzidos em pedaços, por isso que se calcula que possa haver pelo menos 15 mortos mais.

O ministro acrescentou que o atentado, perpetrado por um terrorista suicida que explodiu uma carga explosiva que levava consigo, tinha como objetivo um ônibus que transportava membros das forças de segurança sírias. Em comunicado, o Interior informa que às 10h55 (horário local, 6h55 de Brasília) um terrorista detonou os dez quilos de explosivo muito inflamável que levava na altura de um semáforo junto à escola de ensino primário Hassan al-Hakim, na bairro de Al Midan. A explosão causou também grandes danos materiais nos veículos e prédios próximos como uma delegacia. A Polícia científica recolheu os restos mortais e as provas na cena dos fatos para tentar identificar as vítimas, assim como o terrorista.

Segundo pôde constatar a reportagem, o lugar do atentado estava coberto pouco depois da explosão por uma grande mancha de sangue que enchia a calçada e os veículos carbonizados. A imagem dantesca se completava com a destruição dos prédios contíguos, entre eles a delegacia a apenas dez metros da explosão, a escola, locais comerciais ou uma mesquita, que apresentavam graves imperfeições.

REVISÃO DE NOTA

## Cópia da redação do Enem deve ser apresentada

Da Agência Brasil

**Brasília** – A Justiça Federal em São Paulo reforçou ontem o pedido para que o Instituto Nacional de Estudos e Pesquisas Educacionais (Inep) apresente a cópia da redação do Exame Nacional do Ensino Médio (Enem) do estudante que teve sua nota revisada esta semana. A prova do candidato de São Paulo tinha sido anulada, mas, após a concessão de uma liminar pela Justiça para que ele pudesse ter acesso à correção, o Inep alterou a nota de zero para 880 pontos.

Após a determinação para que o órgão apresentasse uma cópia autenticada da prova de redação do estudante, no prazo de cinco dias, a Procuradoria Federal do Inep encaminhou à Justiça Federal em São Paulo um pedido de reconsideração da decisão. No ofício, o instituto informa que houve "ocorrência de erro material quando da correção das provas de alguns alunos participantes do Enem, dentre as quais a redação do próprio impetrante, que teve sua prova devidamente corrigida e a nota consequentemente alterada".

O Ministério da Educação (MEC) alegou que está dentro do prazo para apresentação da cópia da prova e considera que o caso foi resolvido com a nova correção da redação do aluno. No Rio de Janeiro, a Justiça Federal concedeu a pelo menos três alunos o direito de pedir a revisão da nota da redação do Enem, o que não é previsto no edital. Até o momento, o caso do estudante de São Paulo foi o único em que houve alteração da pontuação.

Bernardo Dantas/DP/D.A Press

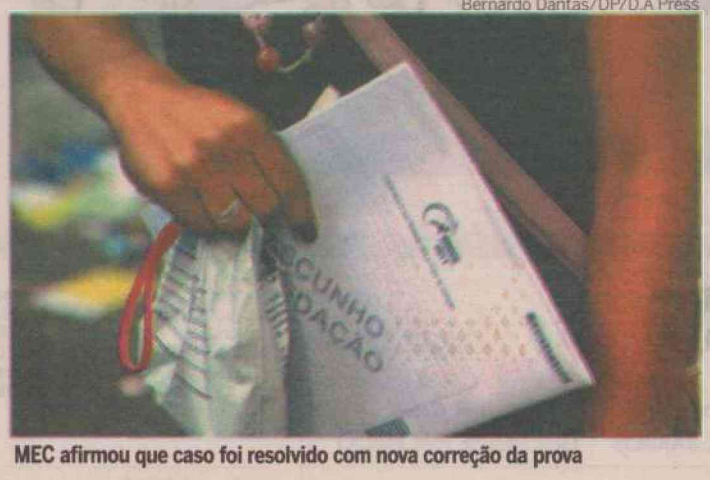

MEC afirmou que caso foi resolvido com nova correção da prova

ARGENTINA

## KIRCHNER DEVE TER ALTA HOJE

**Buenos Aires** – A presidenta da Argentina, Cristina Kirchner, receberá alta médica hoje, avisou o porta-voz da Presidência da República argentina, Alfredo Scoccimarro. Desde anteontem Cristina está internada no Hospital Austral, no qual foi submetida a uma cirurgia para a retirada de um tumor maligno na tireoide.

O porta-voz da Presidência disse que a equipe médica, responsável pelo tratamento da presidenta, informou que ela se recupera bem e apresentando resultados positivos nos exames laboratoriais. Scoccimarro disse ainda que Cristina conversou com o presidente interino da República, Amado Boudou, que desde o último dia 4 está no poder. Pela previsão médica, a presidenta ficará afastada das atividades políticas até o dia 24. No exercício da Presidência da República, Boudou assinou seis decretos todos relativos a aumento de impostos.

CHUVAS

## CASAL MORRE SOTERRADO EM MINAS

**Brasília** - Um casal morreu soterrado ontem em Governador Valadares (MG) depois que um barranco deslizou sobre a casa em que estava. Uma adolescente de 16 anos e um menino de 11 que também estavam no local sofreram ferimentos leves. Outras casas que ficam na mesma rua foram interditadas devido ao risco de soterramento.

Com o deslizamento, sobe para dez o número de mortos por causa da chuva em Minas Gerais. O estado contabiliza 87 municípios em situação de emergência, 9.880 desalojados e 512 desabrigados. Há, ainda, uma pessoa desaparecida. Os efeitos da chuva prejudicam mais de 2 milhões de pessoas.

O número de casas e pontes atingidas também é elevado. Em Minas Gerais, 3,4 mil casas sofreram danos parciais ou foram totalmente destruídas devido à chuva e às enchentes que também afetaram 205 pontes em todo o estado.

Labim/UFRN



"Reconheço que o sentimento é muitas vezes o oposto da razão, e que é bem mais cômodo e agradável conduzir as nossas ações inspirado por ele, do que baseado nos fundamentos abstratos da inteligência e na exatidão dos interesses." (in "Extra-Tour" - 30.5.1934)



ASSIS CHATEAUBRIAND

# Novos rumos para o combate à inflação

Não se confirmou o otimismo do BancoCentral (BC) de que a inflação deste ano ficaria dentro das metas estabelecidas pelo Conselho Monetário Nacional (CMN), isto é, entre o centro de 4,5% e o máximo de 6,5%. Admitia apenas que a evolução dos preços alcançaria impulso acima do patamar básico, mas abaixo do teto fixado. Contudo, a expansão inflacionária medida pelo Índice de Preços ao Consumidor Amplo (IPCA-15) fechou em 6,56%, conforme o Instituto Brasileiro de Geografia e Estatística (IBGE), projetando o rompimento do IPCA (medida oficial) ao término do ano.

Ainterpretação governamental do malogro será conhecidaemcarta aberta que o presidente do BC, Alexandre Tombini, deverá expedirembreve. Como sempre, vilões são apontados como responsáveis pelo encarecimento do custo de vida. Na relação elaborada pelo IBGE, figuram em posição destacada os alimentos e as bebidas. Entre os comestíveis, inclui-se a carne (4,5% mais cara em dezembro) como fonte principal do impacto nos orçamentos domésticos.Melhor seria não considerar tais fatores as únicas causas domovimento altista, mas, também, políticas públicas tardias umas, equivocadas outras. A estabilidade nas relações econômicas no âmbito do consumo popular depende, em parte crucial, de medidas governamentais estratégicas.

Ao correr do ano, tomou ampla visibilidade o descompasso da política monetária com a movimentação de recursos públicos. Só em agosto, o BC se convenceu de que, com o recrudescimento da crise internacional, a taxa básica de juros (Selic), situada em altura insuportável, não era, no momento, a ferramenta adequada para frear a inflação.

O Comitê de Política Monetária (Copom) decidiu reduzi-la em três reuniões, mediante cortes bastante tímidos. Não obteve êxito, como era esperado. Aí o panorama no campo da administração da moeda e do crédito, competência original e exclusiva do BC. Na seara das atividades cometidas aos gestores públicos, não houve enxugamento dos gastos, antes permaneceram excessivos. Observa-se, de um lado, elevadas pressões oriundas dos altos dispêndios do governo e, de outro, a remuneração astronômica exigida às cessões de crédito. Não há combinação mais explosiva contra a manutenção de preços estáveis. A imoderação das despesas e os juros altos levaram o fiel da balança ao desequilíbrio-ao incremento inflacionário, vale dizer. A Comissão Econômica para América Latina (Cepal) avisa que, em 2012, o salto do Produto Interno Bruto (PIB) do Brasil não irá além de 3,5%, terceiro pior desempenho da região (fica acima apenas de Cuba e El Salvador). O Palácio do Planalto trabalha com a hipótese de o país crescer 5%. A presidente Dilma Rousseff cogita efetuar reformaministerial logo no início do próximo ano. Ótima oportunidade para instilar maior dinamismo à máquina administrativa, a fim de desidratar a gastança e criar cenário mais propício ao desenvolvimento econômico e ao combate à inflação.

## CHARGE




## cartas redacao.rn@dabr.com.br

Para enviar sua opinião para a seção CARTAS, escreva para o e-mail ou envie correspondência para o endereço abaixo. Lembramos que o conteúdo é de inteira responsabilidade de seus autores.

DIÁRIO DE NATAL / REDAÇÃO
Av. Bacharel Tomaz Landim, 1042 - Jardim Lola. CEP 59104-000 S. G. do Amarante - RN

### Cadê a manivela?

Na década de 60, iniciei minha vida profissional trabalhando em um Banco. Na época, não existia ainda computador e tudo era feito ou manualmente ou através de máquinas registradoras . Quando faltava luz, utilizava-se lampiões movidos a gás e os caixas sacavam de uma "manivela" que era acoplada em sua máquina e o banco continuava a atender seus clientes sem muitas delongas. Hoje em dia, mesmo com toda a tecnologia de ponta, existe um tal de "o sistema está for a do ar" e aí danou-se tudo. Tudo fica parado mesmo, esperando horas a fio que o tal sistema volte ao "ar". Acredito que se algum cientista conseguisse inventar uma "manivela" para resolver esse impasse, ganharia o prêmio nobel de alguma categoria. Como frisei inicialmente, ter trabalhado em banco na década de 60 e macaco velho na sistemática bancária, não tenho condições de provar, mas me parece que por trás do fora do ar "acontece" certos interesses do tipo "não diminuir o volume de depósitos" e outras "cositas" mais. **Murilo Machado**, por e-mail.

### Ano novo

Durante o fim de ano, famílias viajam em busca de saudosos reencontros. Muitos procuram as cidades do litoral e outros, mais bem aquinhoados, levam os filhos para o exterior. Para quem fica, tudo começa com a extraordinária comemoração do nascimento do menino Jesus. Passado o Natal, todos se voltam para as festas de fim de ano. Programam-se grandes espetáculos musicais e de queimas de fogos de artifício. A alegria parece contagiante. Entretanto, para muitos, não vai haver o que comemorar, pois sofrem os efeitos das grandes tragédias que ocorreram durante o ano que terminou. Nas estradas, por pura desatenção ou excesso de velocidade, muitas pessoas perdem a vida. E, com as chuvas e as consequentes inundações, famílias perdem suas casas e tudo o que possuem. Para essas pessoas, será um triste ano velho. **Olavo Nogueira Dell'Isola**, por e-mail.

### Jader Barbalho

O político Jader Barbalho, depois de ter sua idoneidade declarada ao escapar de uma cassação política, volta ao cenário público como senador. Em sua apresentação aos jornalistas, fez questão de ser acompanhado pelo filho, que, durante todo o tempo, ensaiava caretas para a câmera. Levar o menino como acompanhante revela que o senador quer mesmo é brincar de política, e não levar seu mandato a sério. **Cibele Vieira**, por e-mail.

### INSS

Não consigo entender como os poderes Legislativo e Judiciário da República não dão um basta nessa roubalheira que fazem todos os anos em meu salário. Durante 25 anos, trabalhei no setor siderúrgico e paguei para receber um valor equivalente a nove salários como aposentadoria. Aposentaram-me com 5,8 e hoje recebo 2,2 salários. Digo sem medo das advertências que poderão advir: sinto-me achacado pelo governo. **Leônidas Marques**, por e-mail.

DIÁRIO de NATAL

Presidente: GLADSTONE VIEIRA BELO | Vice-Presidente: JOEZIL BARROS | Diretor Geral: GUILHERME MACHADO

Diretor Institucional: Deliomar Soares | Editora Executiva: Juliska Azevedo

ENDEREÇO:
Av. Bacharel Tomaz Landim, 1042 — Jardim Lola, São Gonçalo do Amarante - RN — CEP: 59.104-000 — PABX: 0xx84 4009.0166

Sucursal
São Paulo (SP): 0xx11 3045.4921
Rio de Janeiro (RJ): 0xx21 2263.1945

Representantes
Distrito Federal: 0xx61 3201.0071
Ceará: 0xx85 3264.0576
Pernambuco: 0xx81 3326.7188

D.A Press Multimídia
Atendimento para venda e pesquisa de imagens: Pessoalmente: segunda a sexta, das 10h às 14h. Email e telefone: segunda a sexta, das 10h às 22h / sábados e feriados, das 12 às 18h. Email: dapress@dabr.com.br. Telefones: (61) 3214.1575 / 1582 Fax: (61) 3214.1583

| | | |
|---|---|---|
| MARKETING | | 4009-0181 |
| ADMINISTRAÇÃO | | 4009-0166 |
| ATENDIMENTO | | |
| ASSINANTE | Capital | 4009-0220 |
| | Interior | 4009-0220 |
| COMERCIAL | | 4009-0173 |
| CLASSIFICADOS | | 4009-0200 |

BALCÃO DE ANÚNCIOS:
Av. Deodoro, Lj. 7, Galeria Solar - Cidade Alta - 3201-8568

| VENDA AVULSA | |
|---|---|
| Telefone | 4009-0237 |
| Rio Grande do Norte | R$ 1,00 |
| Outros Estados | R$ 3,30 |

IVC | DIÁRIOS ASSOCIADOS | ANJ Associação Nacional de Jornais

COMO ENTRAR EM CONTATO COM O DIÁRIO DE NATAL
Redação: 0xx84 4009.0150 / Circulação: 0xx84 4009.0220 / Marketing: 0xx84 4009.0181

Labim/UFRN



# Os servidores, direito de greve e o Decreto Governamental

**Evandro de Oliveira Borges**
presidencia@oab-rn.org.br

O ano de 2011 nas relações governamentais com os servidores públicos foi bastante tencionado por reivindicações salariais, de pagamento do piso nacional do magistério, da execução dos planos de cargos, carreira e remuneração, da falta de interpretação da lei de greve adequada ao ordenamento jurídico e da ausência de diálogo.

O ano passado iniciou com um Decreto Governamental de austeridade com a finalidade de equilibrar as finanças públicas, de procurar fazer o fechamento das despesas não realizadas no ano anterior, de final de mandato que deveria ter ocorrido com base da na Lei Complementar Federal denominada de Lei de Responsabilidade Fiscal, cujo diploma legal estabelece limites com despesas de pessoal, sempre, colocado como obstáculo para compensações remuneratórias.

O movimento por reivindicações dos servidores públicos através das suas entidades de classe levou a situações paredistas, até chamadas pela mídia de "Rio Grande de Greve", tomando o governo atitudes, completamente "ao arrepio da lei", como cortar o ponto dos grevistas para coagi-los ao retorno ao trabalho, contrariando dispositivo da Lei 7.783/89, sem a Justiça julgar se eram abusivas ou não.

A lei 7.783 que normatiza a greve nas relações de trabalho, regulamentando a previsão constitucional estabelecida nas garantias fundamentais, foi considerada adequada a sua aplicação aos servidores públicos, desde 2007 pelo Supremo Tribunal Federal que realiza o controle concentrado da constitucionalidade.

Um fato de estarrecer com repercussão nacional foi a governadora em um dado momento se negar em pagar o piso nacional do magistério, previsto na Lei 11.738/2008 e reconhecido pelo Supremo Tribunal Federal como constitucional, afrontando o Estado de Direito Democrático e dificultando as possibilidades de diálogo e de atendimentos das reivindicações.

O diálogo e a busca de consensos são próprios do Estado de Direitos, tão bem explicitado na obra do saudoso jus filosofo italiano, Norberto Bobbio, devendo o Governo manter uma interação com a sociedade civil, construindo espaços permanente de conversações, já previsto no caput do art. 39 da Constituição Federal que dispõe sobre o Conselho de Administração Pública e Remuneração de Pessoal.

A governadora Rosalba Ciarline no final do ano publicou um Decreto nº 22.511 no dia 22 de dezembro de 2011, a pretexto de instituir uma área de segurança no âmbito do Centro administrativo, proibia a livre manifestação dos movimentos sociais, contrariando frontalmente a Constituição e ao Estado de Direito Democrático, com repercussão desastrosa perante a opinião pública, obrigando diversas manifestações de representantes de instituições e personalidades, tendo como consequência a revogação do malfadado Decreto, que deixou no mínimo um alerta geral para todos.

O Decreto era uma pérola de inconstitucionalidades, pois, as manifestações até poderiam se dá, mais em silêncio absoluto, talvez, igual a um enterro, sem carros de som, sem barracas, sem apitos e cornetas, sem fogos de artifícios e "permitia o transito de pessoas, sem a finalidade de permanência no local", imagine se um grupo pequeno de servidores se encontrasse, o que é comum na localidade, não estaria em transito e seriam dispersados, pela fiscalização das forças de segurança pública, era a volta da ditadura.

A revelação dos dispositivos do Decreto consiste que o atual Governo não está disposto a dialogar com a sociedade, com os servidores públicos, contrariando diretamente a construção democrática em curso, afrontando a gestão democrática colocada no conjunto do ordenamento jurídico, prevista na Lei de Responsabilidade Fiscal, na Lei Complementar Federal denominada Estatuto da Cidade e nos postulados da Constituição Federal.

O momento é de se buscar o diálogo, dirigir o Estado com transparência, probidade e ética, efetuar o planejamento com participação, explicitar o arrecadado e as despesas, apontar as prioridades dos investimentos governamentais, traçar os caminhos do desenvolvimento sustentável em todas as suas dimensões, melhorando os índices do desenvolvimento humano e equilibrando as gritantes diferenças do tecido social.

**Evandro Borges é presidente da Comissão de Estudos Constitucionais da OAB/RN, entidade que colabora aos sábados.**

# Contra lideranças evangélicas que disputam espaço político

**Laurivan de Sousa**
Diácono da IEADERN

Existem alguns políticos que se aproveitam dos segmentos evangélicos, para buscarem entre os fieis das igrejas, de várias denominações, apenas seus votos. Para isso eles se intitulam como representantes das igrejas, ou de Cristo. Nos plenários das Câmaras Municipais, ou Federais, Assembléias Legislativas, e em outros poderes da política contemporânea partidária; estes sempre matem um comportamento dúbio, diante dos que são da fé. Mas mesmo assim sonham com os mais altos poderes, na política presente.

Articulam-se para chegarem ao Senado; e quem sabe, até mesmo ocupar o mais alto posto do governo brasileiro. O de ser presidente da República. Como é o sonho de um aparente líder cristão, de uma destas denominações neo-pentecostais. Ao contrario do que ensinam as Escrituras Sagradas, estes que se intitulam de cristãos. Que em sua maioria se envolvem em escândalos, que contam com falcatruas de todas as espesseis, que envergonham o cristianismo protestante.

Há ainda, entre eles, alguns que tem até pedido de prisão por parte do Ministério Publico do Rio Grande do Norte, por ter comportamentos escuso. Porém eles permanecem nas congregações, intactos, e inabaláveis, como que não houvessem cometido pecado algum. Se não houvesse comprometimento político da parte de nossos lideres, as nossas igrejas estavam livres destes aleivosos. Nós Cristãos precisamos demonstrar que assim como a nossa alma não tem preço, se não pelo o sacrifício de JESUS, o Cristo.

Os nossos votos também não devem ser trocados por meros favores, que mais nos tornam indignos de sermos chamados de cidadãs de nossa cidade, quanto mais de cidadãos celestiais. É indecente ver alguns destes políticos que se dizem cristãos se oferecendo para ser vice-prefeito de Natal, como representante do segmento evangélico, como se nós os evangélicos, fossemos um partido, que tem bandeiras ou cor. Estes usam a nossa fé como moeda de troca eleitoral, como diz o Apóstolo Pedro: "também, movidos pela ganância, e com palavras fingidas, eles farão de vós negócio; a condenação dos quais já de largo tempo não tarda e a sua destruição não dormita" (IIPd.2.3).


Caio Gomez/CB/D.A Press

Mas vergonha deveriam sentir os nosso pastores, ou lideres do cristianismo protestante, que faz uso do púlpito das igrejas de Deus, para servir de palanques nas campanhas eleitorais. E não venham me falar de José do Egito, Moisés, e Daniel, como que estes homens tenham enganado algum de seus irmãos para se promoverem. Suplico aos que governam as igrejas de JESUS, o Cristo, que observe o que diz JESUS ao governador Pilatos. "O meu reino não é deste mundo; se o meu reino fosse deste mundo, pelejariam os meus servos, para que eu não fosse entregue aos judeus; entretanto o meu reino não é daqui" ( Jo.36).

**Lembramos que o conteúdo dos artigos remetidos ao Diário de Natal é de inteira responsabilidade de seus autores.**

## DIÁRIO DE NATAL *na história*

### HÁ 68 ANOS

**Sexta, 7 de Janeiro de 1944**
A escola de pilotagem do Aero Clube de Mossoró, num pleito que decorreu de grande animação, viu "lachetado" o seu primeiro aviador. Coube esse feito ao jovem Camilo Paula, um dos grandes pioneiros da aviação local. Pilotando o "Mário Barreto", do Aeroclube local, inteiramente só, Camilo Paula fez várias aterrissagens, merecendo os aplausos de todos os demais alunos de competição, recebendo em seguida o clássico "banho de óleo".

### HÁ 65 ANOS

**Terça, 7 de Janeiro de 1947**
Realiza-se hoje na Praia da Redinha, a cerimônia inaugural do novo serviço de transportes entre aquela praia e Natal, a cargo da firma Romão & Botelho, com subvenção da prefeitura da capital. O ato terá a presença do prefeito Sílvio Piza Pedroza, devendo após a inauguração, ser oferecido pelos veranistas, no "Redinha Clube", um cock-tail aos senhores Luis Romão e Paulo Botelho, incorporadores da empresa. Falará, em nome dos manifestantes, o professor Francisco Ivo Cavalcanti.

### HÁ 54 ANOS

**Terça, 7 de Janeiro de 1958**
Causou surpresa, e de modo geral alegria mesmo nos meios científicos brasileiros, a notícia do lançamento de um foguete humano, feito pela Rússia, no dia 2 de janeiro passado, subindo a uma altura de trezentos mil metros, batendo todos os recordes de altura já atingidos por um ser humano.

### HÁ 52 ANOS

**Quinta, 7 de Janeiro de 1960**
Foi instalada a Fundação de Pesca Santos Reis às 17 horas de anteontem no Palácio Potengi, com a presença de grande número de autoridades e representantes da imprensa. Na oportunidade foi escolhido o Sr. Luiz Maranhão Filho para presidente do Conselho Diretor e os demais representantes da diretoria.

### HÁ 43 ANOS

**Terça, 7 de Janeiro de 1969**
Instala-se hoje, no anfiteatro da Maternidade Januário Cicco, o Serviço de Residência Médica da Maternidade Escola da Universidade Federal. É o primeiro curso de pós-graduação que se faz no Rio Grande do Norte. O Curso de Residência Médica terá a duração de um ano com o objetivo de formar especialistas em obstetrícia, e representa uma vitória do professor Leide Morais.

### HÁ 42 ANOS

**Quarta, 7 de Janeiro de 1970**
O macauense Walter Wanderley, autor de inúmeras obras literárias e de estudos sobre autores potiguares, será empossado hoje na Academia Norte-rio-grandense de Letras, ocupando a cadeira "Isabel Gondim", substituindo o falecido escritor Matias Maciel. A saudação do novo imortal será feita pelo potiguar radicado em Pernambuco Nilo Pereira.

Labim/UFRN



# classificados

**PARA ANUNCIAR LIGUE: 4009-0200**

## 1.1 Alecrim

**1 IMÓVEIS Compra e Venda**

**1.1 Apartamento**

**Alecrim**

**1 QUARTO**

**ABREU IMÓVEIS** .(Cód.299058) Cr.2639–. F: 3222-7000. Apto em ótima localiz comercial, 96m2, coz, 1 ste, 2slas sdo 1 p 2 amb. R$ 185mil. Financ HSBC. www.brasilbrokers.com.br

**Areia Preta**

**2 QUARTOS**

**PERES & PERES IMÓVEIS** - C.1607. F.4006-0207. Apto beira-mar, com 2/4 + dep de empregada, andar alto, aprox 80m2.R$ 250mil. AV-00599

**CAIO FERNANDES** - C.1191. F.4008-0001. Plantão sáb/dom/feriados das 8 as 17 hs. www.caiofernandes.com.br. Apto de frente p/o mar, 180m2, 2/4 sd 1 st + dep, sl p/2 amb, wc, coz, ár serv, 1 vg gar, ár lazer. RR 305 mil. à vista ou Financ. APV.20916

**ABREU IMÓVEIS** .(Cód.300444) Cr.2639–. F: 3222-7000. Apto beira-mar, 2stes, var, mobiliado, ar lazer comp, 59m2. R$ 210mil. Financ HSBC.. www.brbrohers.com.br.

**3 QUARTOS**

**ABREU IMÓVEIS** -(Cód.300749) Cr. 2639. F:3222-7000. More à b.mar, apto c/ 3 ste, sl p/ 3 amb, dep comp, 3 vag, var, vista panorâmica, ár. lzer comp R$ 850 mil. www.brbrokers.com.br

**ABREU IMÓVEIS** - (cód.306795) Cr. 2639. F: 3203-3000. Todo mobiliado, em bairro central, com 180m2, 3/4 sdo 1 ste, 3vgas. R$ 950mil.www.brasilbrokers.com.br

**ABREU IMÓVEIS** - (cód.302106) Cr. 2639. F: 3203-3000. Em frente ao mar, 90m2, 3/4 sdo 1 ste, ótima localiz. R$ 165mil.www.brasilbrokers.com.br

**4 QUARTOS ou +**

**PERES & PERES IMÓVEIS** - C.1607. F.4006-0207. Apto tot decorado e ambientado, vista p/mar, 4/4 snd 3 ste c/ closet e arms, salas visita/estar e jantar, var, copa/coz c/ arm, dep emp, wc e ár serv, lavand, desp, 3 vg gar, ld somb, ár lzer comp c/ sauna med 180m2, R$ 880 mil. APC-000307/11

**ABREU IMÓVEIS** -(Cód.298145) Cr.2639. F:3222-7000. ótima localiz, vista p/ mar, 4 stes, 1 master, 3 var, 3vgs para gar, lan house, esp gourmet, 225m2. R$ 1milhão e 250mil. www.brbrokers.com.br

**Barro Vermelho**

**2 QUARTOS**

**CAIO FERNANDES** - C.1191. F.4008-0001. Plantão sáb/dom/feriados das 8 as 17 hs. www.caiofernandes.com.br. Apto c/ 56m2, boa localiz, 2/4 sdo 1 ste, sla p/ 2 amb, wc, coz, ar de serv, 1vga gar, ar de lazer. Apenas R$ 170mil. A vista ou financiado. APV20101

**ABREU IMÓVEIS** - (cód.261044) Cr. 2639. F: 3203-3000.ótimo apto, 2/4 sdo 1ste, pilotis, var, super conservada, 57m2. R$ 185mil. www.brasilbrokers.com.br

IMOBILIÁRIA CAIO FERNANDES
DESDE 1982 | CRECI-RN 1191J
Fone - 4008-0001

## 1.1 Barro Vermelho

**3 QUARTOS**

**JM CORRETOR DE IMÓVEIS** - C.1959. F.9966-0834/8828-4614. Vende-se Apart, exc.entorno, perto de tudo and méd ldo sombr, 1 ste + 2/4 soc, sl p/ 2 amb (rda tto), wc soc, coz, (arma + granit), ár serv, ent.serv, dep compl, acab, cer, granit, blindex, slão fest, elev 2 vgs gar, ar.116m2. R$ 260 mil. APV.9020. (ma). www.imoveisempre.com.br.

**PERES & PERES IMÓVEIS** - C.1607. F.4006-0207. 2/4 sdo 1 ste, sla, coz, pisc, 1 gar, 2 elev, slao fest, 56m2. R$ 170 mil. AV 02063

**PERES & PERES IMÓVEIS** - C.1607. F.4006-0207. Cond Orion 3/4 snd 1 suit, 86m2, elev, arms, bonito apto 2 vag gar R$ 260 mil. AV-02267.

**CAIO FERNANDES** - C.1191. F.4008-0001. Plantão sáb/dom/feriados das 8 as 17 hs. www.caiofernandes.com.br. Apto c/100m2 3/4 sd 1 st, + dep, sl p/2 amb, wc, coz, 2 vgs gar, ár lazer. R$ 350 mil. à vista ou CEF. mediante sinal. APV 20679.

**ABREU IMÓVEIS** - (cód.295666) Cr. 2639. F: 3222-7000. Exc apto c/ valor abaixo do mercado, 92m2, 3/4 snd 1 ste, ar lzer, 2 vagas cobertas Rua Jaguarari R$ 290 mil. www.brasilbrokers.com.br

**ABREU IMÓVEIS** - (cód.298482) Cr. 2639. F:3203-3000. ótima localiz, entrega, fev 2012, 62,47m2, 3/4 sdo 1 ste. R$ 230mil. www.brasilbrokers.com.br

**4 QUARTOS ou +**

**CAIO FERNANDES** - C.1191. F.4008-0001. Plantão sáb/dom/feriados das 8 as 17 hs. www.caiofernandes.com.br. Bom Apto 230m2, 4/4 sd 2 sts + dep, 2 sls, wc, coz c/arm, 2 vgs, ár lazer. R$ 650 mil. à vista ou Financ. APV 20817.

**Candelária**

**2 QUARTOS**

**CAIO FERNANDES** - C.1191. F.4008-0001. Plantão sáb/dom/feriados das 8 as 17 hs. www.caiofernandes.com.br. apto em ótima localiz, 56m2, 2/4 sdo 1ste, sla para 2amb, coz c/ armar, ar de serviço, 1vga de gar, exc ar de lazer. R$ 220 mil. a vista ou CEF. mediante sinal. APV20971

**CAIO FERNANDES** - C.1191. F.4008-0001. Plantão sáb/dom/feriados das 8 as 17 hs. www.caiofernandes.com.br. Apto semi-novo, c/ 56m2, c/ 2/4 sd 1ste, sla p/ 2amb, wc, coz, ar de serv, 1vga de gar, ar de lazer. R$ 175mil. À vista ou financiado. APV20913

**CAIO FERNANDES** - C.1191. F.4008-0001. Plantão sáb/dom/feriados das 8 as 17 hs. www. caiofernandes.com.br. ótimo apto, exc localiz com 2/4 sdo 1 ste, sla para 2amb, coz, 1vga gar, ótima ar de lazer. R$ 180mil. a vista ou financiado. APV 20936

**ABREU IMÓVEIS** - (cód.288942) Cr. 2639. F: 3203-3000. ótimo oportunidade, bom apto de 86m2, 2/4 sdo 1 ste, cômodos amplos, var, mobiliado. R$ 140mil. Financ HSBC. www.brasilbrokers.com.br

**ABREU IMÓVEIS** - (cód.306853 ) Cr. 2639. F: 3222-7000. Ed Metropolis, ampla sla com var, 2/4, ste, coz planejada, lazer completo, 56m2. R$180mil. www.brasilbrokers.com.br

**ABREU IMÓVEIS** - (cód.307947) Cr. 2639. F: 3203-3000.Belo apto, com 2dormitorios sdo 1ste, sla, coz, ar de serv, gar, lazer completo. R$ 210mil. www.brasilbrokers.com.br

**ABREU IMÓVEIS** - (cód.292589 ) Cr. 2639. F: 3222-7000. Apto c/2/4 sdo 1 ste, sl p/2 amb, lazer compl, 56m2. R$ 220 mil. Financ HSBC. www.brasilbrokers.com.br

**ABREU IMÓVEIS** - (cód.307938) Cr. 2639. F: 3203-3000.Exc localiz, 56m2, sla, var, 2dormitorios sdo 1ste, sla, lazer completo. R$ 210mil. www.brasilbrokers.com.br

**ABREU IMÓVEIS** - (cód.300863) Cr. 2639. F: 3203-3000.Exc localiz, 2/4 sdo 1 ste, 1vga, 57m2, ar de lazer comp. R$ 180mil. www.brasilbrokers.com.br

## 1.1 Candelária

**ABREU IMÓVEIS** - (cód.301380) Cr. 2639. F: 3203-3000. Exc localiz, 56m2, 2/4 sdo 1 ste, ar de lazer. R$ 170mil. www.brasilbrokers.com.br

**3 QUARTOS**

**ABREU IMÓVEIS** - (cód.303991) Cr. 2639. F: 3222-7000. Excel Apto, 110m2, 3/4 snd 1 ste, dep , cÔmodos amplos, sla grande, lazer compl. R$ 350 mil. www.brbrokers.com.br.

**ABREU IMÓVEIS** - (cód.300589) Cr. 2639. F: 3222-7000. Apto no Bairro Latino 3/4 snd 1 ste, 74m2, ótm estado conserv, R$ 165 mil. Financ HSBC. www.brbrokers.com.br.

**ABREU IMÓVEIS** - (cód.300681) Cr. 2639. F: 3203-3000. próximo ao natal shopping, 3stes, dep de empreg, ar de lazer completa, 3vgas. R$ 650mil. www.brasilbrokers.com.br

**ABREU IMÓVEIS** - (cód.295799) Cr. 2639. F: 3203-3000. Apto, ótima oport, 75m2, 3/4 sdo 1 ste, gar, lazer. R$ 245 mil. www.brasilbrokers.com.br

**4 QUARTOS ou +**

**JM CORRETOR DE IMÓVEIS** - C.1959. F.9966-0834/8828-4614. Vende-se bonito apart, ár.nobre, and.méd. baixo, ldo somb, 4 sts (armar+blindex+gran), ste mást (closet + arm + hidr +blindx + escrit), sl p/4 amb, (varand+sanca + r.teto) sl TV, lavab, coz (arms) desp, ár serv, ent serv, dep comp, pso cer, ficam fixs (arm+espelhos), ár.lazer, s.fests, churrasq, jogs, 2 pisc, sauna, p.groung, sl fitness, q.poliesp, vig. 24 hrs, jdim, 2 elev, 3 vgs gar, ár priv. 257m2. APV.7230(bl). www.imoveisempre.com.br.

**JM CORRETOR DE IMÓVEIS** - C.1959. F.9966-0834/8828-4614. Vende-se Belo Apartam, ar.nobre, exc.entorn, and méd alto, ldo somb, 4 sts, sdo 1 ste mast (hidro + closet + cent.ar), esc, sl p/2 amb, (var c;vist panoram), lavab, sl intma, cpa coz (granit), desp, ár serv, dep compl, ent.serv, acab, pso porcel, cer, granito, elev, 3 vgs gar, pisc, s.jgos, s.fest, q.poliesp, fitness, seg 24 hrs, ár.256m2. APA.7290 (gr). www.imoveisempre.com.br.

**JM CORRETOR DE IMÓVEIS** - C.1959. F.9966-0834/8828-4614. Vende-se bonito apartam, ár nobre, bla vista, and méd, alto, ld sombra, excel acabam, 4 suit, 1 suit mast (closet) 1 suit reversiv c/ var, sl p/ 2 amb, var, coz (cba granit) ár serv, dep comp, pso granit + ceram, exc á.lzer s.fest, piscina churrasq, parq, jard c/ paisagis, port 24h, 2 elev, 3 vg gar. APV. 7210(AP). www.imoveisempre.com.br.

**PERES & PERES IMÓVEIS** - C.1607. F.4006-0207. Apto., quitado, reformado, 4/4 snd 2 ste, closet, var, sls estar/vista, dep emp, ár. serv, 2 elev, 2 unid p/ and, ár. lzer comp, 3 vag ga, piso em porcelanato med 144m2 R$ 480 mil. APC.000231/11

**PERES & PERES IMÓVEIS** - C.1607. F.4006-0207. Solar Paradizo ótm apto 4 suit + escrit, 3 vag, ár lazer comp, ld somb, 296m2 , 1 por andar R$ 750 mil. AV-02216.

**CAIO FERNANDES** - C.1191. F.4008-0001. Plantão sáb/dom/feriados das 8 as 17 hs. www.caiofernandes.com.br. Bom apto c/ 260m2, 4stes + dep, sla p/ 4amb, coz com arm, ar de serviço, 3vgs de gar, ar de lazer. R$ 750mil. A vista ou financiamento. APV20461

**CAIO FERNANDES** - C.1191. F.4008-0001. Plantão sáb/dom/feriados das 8 as 17 hs. Apto bom, no Bairro Latino, reform, 90m2, 3/4 + dep, sl p/2 amb, coz, ár serv, 1 vg gar, ár ótim localiz. R$ 175 mil. à vista ou CEF. APV. 20894. www.caiofernandes.com.br

**Capim Macio**

**1 QUARTO**

**PX ROBERTO FREIRE** 1/4,sl em L, coz, wc, garagem. R$ 150 mil. F:(84)6859-7442/9172-2026.

## 1.1 Capim Macio

**2 QUARTOS**

**CAIO FERNANDES** - C.1191. F.4008-0001. Plantão sáb/dom/feriados das 8 as 17 hs. www.caiofernandes.com.br. apto c/ 70m2, 2/4 sdo 1ste, sla para 2amb, wc coz com armar, ar de serviço, 1vga de gar, ar de lazer. Apenas R$ 185mil. A vista ou financiado. APV 20784

**CAIO FERNANDES** - C.1191. F.4008-0001. Plantão sáb/dom/feriados das 8 as 17 hs. www.caiofernandes.com.br. Bom apto, com 52m2m 2/4 sdo 1ste, sla p/ 2amb, coz amer, wc, ar de serviço, 1vga gar, ar de lazer. R$ 180mil. A vista ou financiado. APV 20943

**CAIO FERNANDES** - C.1191. F.4008-0001. Plantão sáb/dom/feriados das 8 as 17 hs. www.caiofernandes.com.br. Apto com entrega 30 dez, 57m2, 2/4 sdo 1ste, sla p/ 2amb, wc, coz, ar de serv, 1vga gar. R$ 228mil. A vista ou repasse. APV 20778

**CAIO FERNANDES** - C.1191. F.4008-0001. Plantão sáb/dom/feriados das 8 as 17 hs. www.caiofernandes.com.br. Bom apto, com 228m2, 3stes + dep, 4slas, coz c/ armar, ar de serviço, 2vgs gar, ar de lazer. R$ 550mil. a vista ou financiado. APV 20820

**ABREU IMÓVEIS** (cód.301850)Cr. 2639. F: 3222-7000. Lindo apto novo, 2/4 snd 1 ste, var, ar lzer, prox a UNP.56m2 R$ 165 mil. Financ HSBC. www.brbrokers.com.br.

**ABREU IMÓVEIS** - (cód 285529) Cr. 2639. F: 3222-7000. Alto padão, 165m2, linda vista, 3 sts, closet, esc, var, dep, 3 vgs lazer compl. R$ 710 mil. www.brasilbrokers.com.br

**ABREU IMÓVEIS** (cód.307849)Cr. 2639. F: 3203-3000.ótima localização, 2/4 sdo 1 ste grande c/ armar, coz e ar, de serv. Com armar, 2gar coberta.R$ 260mil.www.brasilbrokers.com.br

**ABREU IMÓVEIS** (cód.303353)Cr. 2639. F: 3203-3000.ótima resid com 102m2, ar const, 2 dormitórios sdo 2stes, sla, var, coz. R$ 295mil.www.brasilbrokers.com.br

**ABREU IMÓVEIS** (cód.299365)Cr. 2639. F: 3203-3000. Excel 67m2, 3/4 sdo 1 ste, 2 vgs, infra-estrutura compl, vale a pena visitar. R$ 230 mil. www.brasilbrokers.com.br

**3 QUARTOS**

**JM CORRETOR DE IMÓVEIS** - C.1959. F.9966-0834/8828-4614. Vende-se blo apartam exc loc, fino acabam, elegant, estilzad, and méd, 3 suit, lavab, pis granito + ceRâm, suit mast (c/ closet+hidro, espel) sl p/ 4 amb (sanc+estant) var, suts (cortinas+blindx) cpa coz (cub granit) ár serv, dep emp, 3 vag gar, piscin, slão fsta, s. jog, 2 elev, churrasq, q.poliesp, port 24 hs. APV-4025(s).

**JM CORRETOR DE IMÓVEIS** - C.1959. F.9966-0834/8828-4614. Vende-se exc apartam ar nobre, perto tudo, coz (arms), desp, ár serv, dep comp, granit, arms fixos ficam, 2 vg gar, sl fest, piscina, parquin, churrasq, 2 elev, seg 24 hs, ár. 85m2, R$ 290 mil. APV. 3095(vmc). www.imoveissempre.com.br

**PERES & PERES IMÓVEIS** - C.1607. F.4006-0207. Apto c/ 96m2, 3/4 snd 1 suit + dep emp, árm em todos cômodos. Área lzer comp, 2 vag. Pode ser financ. R$ 290 mil. AV.02277.

**CAIO FERNANDES** - C.1191. F.4008-0001. Plantão sáb/dom/feriados das 8 as 17 hs. www.caiofernandes.com.br. apto c/ 157m2, 3/4 sdo 1 ste, sla p/ 3amb, coz c/ armar, ar de serviço, 2vgs de gar, ar de lazer. R$ 440mil. a vista ou financiado. APV 20819

**ABREU IMÓVEIS** - (cód.299055) Cr. 2639. F: 3222-7000. Apto de alto luxo no Solar Alta Vista 196m2, 3 ste, 2 sl p/ 3 amb, lazer comp, ótm loc R$ 900 mil. www.brasilbrokers.com.br

**ABREU IMÓVEIS** - (cód 297071) Cr. 2639. F: 3222-7000. Apto, bem localiz, 3/4 sdo 1 ste, var, 2 vgs p/gar, ár verde, 66m2. R$ 140 mil.- www.brbrokers.com.br.

**ABREU. IMÓVEIS** - (cód.299471)Cr. 2639. F: 3203-3000. Exc, 63m2, 3 dormitórios, 1ste, infra completa, sombra. R$ 240mil.www.brasilbrokers.com.br

## 1.1 Capim Macio

**ABREU IMÓVEIS** - cód (274323) Cr. 2639. F: 3203-3000. Exc 2 por and, 3/4 snd 1 ste, sl 3 amb, arms, ár lzer 212m2 R$ 600 mil. . www.brasilbrokers.com.br

**4 QUARTOS ou +**

**JM CORRETOR DE IMÓVEIS** - C.1959. F.9966-0834/8828-4614. Vende-se blo apartam exc padrão, 1 suit + 2 semi-suit, and méd alto, ld sombra, suit mast (closet + arms + blindex+hid) sla 3 amb, var, wc soc, copa coz (armars) desp, ar serv, dep compl 1/4 dep ent serv, Ficam móveis fixos. Ár lazer compl, vig 24 hs, 2 elev, 2 vg gar, área 212 m2, R$ 530 mil. APV.3015(mcm). sss. imoveisempre.com.br

**Centro**

**3 QUARTOS**

**ABREU IMÓVEIS** - cód (297444) Cr. 2639. F: 3203-3000. Ótm loc, 109m2, 3/4, sl ampla, coz c/ arms, dep, R$ 220 mil. www.brasilbrokers.com.br

**Cidade Alta**

**2 QUARTOS**

**REIS MAGOS** C.1328. F: 3222.4480/3211.2355. Grande Oportunidade! Porto Potengi: var, sla 2 amb, 2/4, wc soc, coz. ár. serv, dep. comp, gar. p/1 car, R$ 135 mil, 80m2.

**ABREU IMÓVEIS** - (cód 298420) Cr. 2639. F: 32032-3000. Ótima localiz, 2/4, dep compl, 80,53m2. R$ 160 mil. www.brasilbrokers.com.br

**Cidade da Esperança**

**2 QUARTOS**

**CAIO FERNANDES** - C.1191. F.4008-0001. Plantão sáb/dom/feriados das 8 as 17 hs. www.caiofernandes.com.br. .Bom apto, 57m2, 2/4, sl p/ 2 amb, wc, coz, 1vg gar, ár. lzer R$ 100 mil. à vista. APV 19918.

**Cidade Satélite**

**2 QUARTOS**

**CAIO FERNANDES** - C.1191. F.4008-0001. Plantão sáb/dom/feriados das 8 as 17 hs. www.caiofernandes.com.br. Apto c/ 2/4 sdo 1ste, sla, coz, wc, 1vga de gar, ar de lazer. a vista. R$ 180mil. APV20898

**CAIO FERNANDES** - C.1191. F.4008-0001. Plantão sáb/dom/feriados das 8 as 17 hs. www. caiofernandes.com.br. Bom apto, c/ 50m2, 2/4, sla p/ 2amb, wc, coz c/ armar, 1vga de gar, ar de lazer. R$ 90mil. A vista. APV20969

**ABREU IMÓVEIS** - (cód 280463) Cr. 2639. F: 3222-7000. Cond Sun Garden nunca foi habitado, 2/4, sl, wc, 2 vgs p/gar, ár lazer compl. R$ 150 mil. www. brasilbrokers.com.br

**ABREU IMÓVEIS** - (cód 300859) Cr. 2639. F: 3203-3000. ótima vista e bem localiz, 2/4 sdo 1 ste, 1vga, 57m2, ar de lazer completa. R$ 160mil. www.brasilbrokers.com.br

**ABREU IMÓVEIS** - (cód 290915) Cr. 2639. F: 3203-3000. Otm moradia 57m2, 2/4 snd 1 ste, vaga gar, R$ 154 mil. www. brasilbrokers.com.br

**ABREU IMÓVEIS** - (cód 289845) Cr. 2639. F: 3222-3000. Empreendimento novo 55m2, 2/4 snd 1 ste, vaga gar r$ 195 mil. www. brasilbrokers.com.br

**Cidade Verde**

**3 QUARTOS**

**JM CORRETOR DE IMÓVEIS** - C.1959. F.9966-0834/8828-4614. VENDE-SE ótimo apart , linda vista and alto, 3/4, sdo 1 ste, sl p/2 amb, var, wc soc, coz, ár serv, dep compl, ent serv, ár lazer, s.fest, pisc, parq, churrasq, q.poliesp c/futeb, s.jgos, vig 24 hrs, 2 elev, 2 vgs gar, ár 86m2. APV480(epi)www.imoveisempre.com.br

## 1.1 Cidade Verde

**CAIO FERNANDES** - C.1191. F.4008-0001. Plantão sáb/dom/feriados das 8 as 17 hs. www. caiofernandes.com.br. Apto c/ 3/4 sdo 1ste + dep, sla p/ 2amb, wc, coz c/ armar, ar de serv, 2vgs gar, ótima ar de lazer. R$ 230mil. a vista ou CEF. APV20854

**ABREU IMÓVEIS** - (cód 286709) Cr. 2639. F: 3222-7000. Apto c/3/4 sd 1ste, sl p/2 amb, wc, coz, ár lazer, compl, 76m2. R$ 190 mil. www.brasilbrokers.com.br

**Dix-Sept Rosado**

**3 QUARTOS**

**PERES & PERES IMÓVEIS** - C.1607. F.4006-0207. .Torres Amintas Barros c/ 3 suit snd 1 reversível, demais depend, novo, 2 vag gar, exc área lzer R$ 280 mil. AV.02261.

**Emaús**

**2 QUARTOS**

**CAIO FERNANDES** - C.1191. F.4008-0001. Plantão sáb/dom/feriado das 8 as 17 hs. www. caiofernandes.com.br. Ótimo apto, c/ 2/4 sdo 1ste, sla p/ 2amb, wc, coz, ar de serviço, 1vga gar, ar de lazer. R$ 120mil. A vista ou financiado. APV20983

**ABREU IMÓVEIS** - (cód 275932) Cr. 2639. F:3222-7000. Apto Villa Jardins, 2/4 sdo 1 ste, 54m2. R$ 96 mil. Financ. HSBC. www. brasilbrokers.com.br

**ABREU IMÓVEIS** - (cód 268065) Cr. 2639. F:3203-3000. Apto ótimo, 2/4 sdo 1 ste, sl, coz amerc, vg. R$ 120 mil. www.brasilbrokers.com.br

**Lagoa Nova**

**2 QUARTOS**

**JM CORRETOR DE IMÓVEIS** - C.1959. F.9966-0834/8828-4614. Vende-se Apart exc loc, 2/4, and méd, ld somb, sl + var, coz granit wc serv, pso ceram, á. lzer: sl fest, vig 24 hs, elev, piscina, churrasq, 1 vg gar, ár. 60m2. APV. 4070(asp) www.imoveisempre.com.br

**JM CORRETOR DE IMÓVEIS** - C.1959. F.9966-0834/8828-4614. Vende-se Apart exc loc, 2/4, and méd, ld somb, sl + var, coz granit wc serv, pso ceram, á. lzer: sl fest, vig 24 hs, elev, piscina, churrasq, 1 vg gar, ár. 60m2. APV. 4070(asp) www.imoveisempre.com.br.

**REIS MAGOS** C.1328. F: 3222.4480/3211.2355. Villagio de Roma: sla, 2/4, wc soc, coz, ár. de serv, gar p/1 car. R$ 160 mil.

**PERES & PERES IMÓVEIS** - C.1607. F.4006-0207. Apto., c/ 2 suit c/ arm, sl estar, var, coz americ c/ arm e banc em granito, ár. serv, ld sombra, 1 vg gar, ár. lzer, med 56m2 R$ 200 mil. APC. 000266/11

**PERES & PERES IMÓVEIS** - C.1607. F.4006-0207. Plano 100 da Rui Barbosa todo reformado pso porcelanatao, sl g, 2/4, sl ampliada, 2 vag gar, R$ 200 mil AV.02296.

**CAIO FERNANDES** - C.1191. F.4008-0001. Plantão sáb/dom/feriados das 8 as 17 hs. www. caiofernandes.com.br. Apto em ótima localiz, 60m2, 2stes, sla p/ 2amb, wc, coz, 1vga gar, ar de lazer. A vista. R$ 170mil. APV20889

**CAIO FERNANDES** - C.1191. F.4008-0001. Plantão sáb/dom/feriados das 8 as 17 hs. www. caiofernandes.com.br. Bom apto, com 2/4 + dep, sla p/ 2amb, coz, ar de serviço, 1vga gar. R$ 155mil. A vista ou CEF. APV 20904

**CAIO FERNANDES** - C.1191. F.4008-0001. Plantão sáb/dom/feriados das 8 as 17 hs. www. caiofernandes.com.br. Apto em ótima localiz, 58m2, 2/4 sdo 1ste, sla p/ 2amb, coz c/ armar, 1vga de gar, ar de lazer. R$ 240mil. A vista ou financiado. APV20947

**CAIO FERNANDES** - C.1191. F.4008-0001. Plantão sáb/dom/feriados das 8 as 17 hs. www. caiofernandes.com.br. Apto novo, 56m2, 2/4 sdo 1 ste, sla p/ 2amb, wc, coz, ar de serv, ar de lazer, 1vga gar. R$ 210mil. A vista. APV20964

## 1.1 Lagoa Nova

**ABREU IMÓVEIS** - (cód.290727) Cr. 2639. F: 3222-7000 Apto ótima localiz, lindo, 119m2, Éd Brasil Colonia Res, Terra Brasil, sl ampliada, mobil, ár lazer compl. R$ 570 mil. www.brasilbrokers.com.br

**ABREU IMÓVEIS** - (cód.290727) Cr. 2639. F: 3222-7000 Apto ótima localiz, lindo, 119m2, Éd Brasil Colonia Res, Terra Brasil, sl ampliada, mobil, ár lazer compl. R$ 570 mil. www.brasilbrokers.com.br

**ABREU IMÓVEIS** - (cód.304100) Cr. 2639. F: 3222-7000. Excel. apto, próx. ao Midway mall, reformado, 2/4, 2 vgs gar, sombra, ventilado, 55m2. R$ 170 mil.www. brbrokers.com.br.

**ABREU IMÓVEIS** - cód (308090) Cr. 2639. F: 3203-3000. oportunidade única, 2 dormitorios sdo 1 ste, var, sla, gar, lazer completo, etrega Fev 2012. R$ 153mil. www.brasilbrokers.com.br

**ABREU IMÓVEIS** - (cód.293541) Cr. 2639. F: 3222-7000 Apto oport imperdível, ótima localiz, 65m2, 2/4, sl, coz, wc, var, mobil. R$ 195 mil. www.brasilbrokers.com.br

**ABREU IMÓVEIS** - cód (307850) Cr. 2639. F: 3203-3000.Apto, ótima localiz, 2/4 sdo 1 ste, 60m2, 2 vgs, ár lazer. R$ 225 mil. www. brasilbrokers.com.br

**3 QUARTOS**

**REIS MAGOS** C.1328. F: 3222.4480/3211.2355. Residencial I Cristo Redentor: sla 4 ambs, sla. interna, 3/4 sdo tdos ste c/arms, coz. c/arms, ár. serv, dep. compl, capela gar p/2 cars, 200m2, R$ 480 mil.

**JM CORRETOR DE IMÓVEIS** - C.1959. F.9966-0834/8828-4614. Vende-se Belo Apartam, Coração L.Nova,perto tudo and alto, ldo somb, 3/4 sdo 2 sts, arm, sl p/2 amb + var, coz (granit), ár serv, dep emp, entrad. serv, cer, ár lazer, s.fest, pisc, churrasq, ár verde, parquin, acab, c/gás vig 24 hrs, 2 elev, 2 vgs gar, ár 90m2. APV.4090(bhb). www. imoveisempre.com.br.

**JM CORRETOR DE IMÓVEIS** - C.1959. F.9966-0834/8828-4614. Vende-se Apartam, exc localiz, 3/4 snd 1 suit (hidro) and méd baixo, ld somb, sl 2 amb + var, coz, ár serv, dep emp, ceram, ár lzer: piscina, vig 24 hs, elev, 2 vg gar, Ar. 120 m2. Val Vend R$ 185 mil aceita financ. APV.4010(ad). www.imoveisempre.com.br.

**PERES & PERES IMÓVEIS** - C.1607. F.4006-0207. Cond Ilha de Vera Cruz 3/4 snd 3 suit, 1 reversível, 2 vag gar, exc área lzer, demais dep sombra, vista p/ o pq das dunas R$ 470 mil. APC-000178/11

**PERES & PERES IMÓVEIS** - C.1607. F.4006-0207. Apto c/ 3 ste c/ arms, sl, var, copa/coz c/ arm, dep emp, wc e ár. serv, 2 vag gar, ld somb, med 106m2 R$ 330 mil. APC-000168/11

**CAIO FERNANDES** - C.1191. F.4008-0001. Plantão sáb/dom/feriados das 8 as 17 hs. www. caiofernandes.com.br.ótimo apto, novo com 133m2, 3stes c/ closet + dep, sla p/ 2 amb, var gourmet, coz, ar de serv, 2vgs gar, ótima ar de lazer. Exc localiz. Por R$ 530mil. E ainda pode ser financiado. APV21065

**CAIO FERNANDES** - C.1191. F.4008-0001. Plantão sáb/dom/feriados das 8 as 17 hs. www. caiofernandes.com.br. Apto em ótima localiz, 3/4 sdo 1ste + dep, sla p/ 2amb, wc, coz c/ armar, ar de serviço, 2vgs de gar, ar de lazer. a vista ou financiafo. Apenas R$ 350mil. APV 20790

**CAIO FERNANDES** - C.1191. F.4008-0001. Plantão sáb/dom/feriados das 8 as 17 hs. www. caiofernandes.com.br. Apto em exc localiz, 3stes + dep, sla p/ 3amb, wc, coz, 2vgs gar, ar de lazer. R$ 500mil. A vista. APV20868

**CAIO FERNANDES** - C.1191. F.4008-0001. Plantão sáb/dom/feriados das 8 as 17 hs. www. caiofernandes.com.br. Bom apto c/ 100m2, 3/4 sdo 2stes + dep, sla p/ 2amb, wc, coz com armar, 2vgs de gar. Ótima localiz. R$ 325mil. A vista ou financiado. APV 20906

**CAIO FERNANDES** - C.1191. F.4008-0001. Plantão sáb/dom/feriados das 8 as 17 hs. www. caiofernandes.com.br. Apto em exc localiz, 186m2, 3stes + dep, sla, coz, 2vgs de gar. R$ 600mil. A vista ou CEF. APV20903

## 1.1 Lagoa Nova

**ABREU IMÓVEIS** - cód (296638) Cr. 2639. F: 3203-3000. Excel 150m2, 3/4 4 wc, 1 ste, dep emp, slão festa. R$ 380 mil, arm coz. www.brasilbrokers.com.br

**ABREU IMÓVEIS** - cód (297577) Cr. 2639. F: 3203-3000. Um apto, por andar, 186m2, vista panorâmica 3 ste, Ac. financ R$ 430 mil. www.brasilbrokers.com.br

**4 QUARTOS ou +**

**ABREU IMÓVEIS** - (cód.267593) Cr. 2639. F: 3222-7000 Exc apto 4/4 snd 2 ste, dep, ár lzer comp, coz, split, sl 144m2 R$ 510 mil. Financ HSBC. www.brasilbrokers.com.br

**Morro Branco**

**2 QUARTOS**

**MELO ESCRIT. IMOB. CRECI 836** F.:9973.3958 Plantão todos os dias, até às 18:00hs. Vendo aptos. 2/4 sendo 1 suíte, sala, coz, wc social, serv, varanda, elevador, 1 gar, churrasq. forno e depos. 62m2. Entrega imediata. Preço R$ 175 mil.

**CAIO FERNANDES** - C.1191. F.4008-0001. Plantão sáb/dom/feriados das 8 as 17 hs. www. caiofernandes.com.br. Bom apto, 80m2, 2/4 snd 1 ste, sl lp/ 2 amb, wc, coz c/ arm, ár serv, 2 vg gar R$ 330 mil à vista ou CEF. APV. 19702.

**PERES & PERES IMÓVEIS** - C.1607. F.4006-0207. Apto. em ótm loc 2/4 snd 1 suit, ár. lzer, 56m2, R$ 160 mil. AV-02201.

**3 QUARTOS**

**CAIO FERNANDES** - C.1191. F.4008-0001. Plantão sáb/dom/feriados das 8 as 17 hs. www. caiofernandes.com.br. ótm apto c/ 170m2, 3 ste + dep, sl p/ 3 amb, lavabo, coz c/ arm, ár serv, 2 vg gar, ár lzer R$ 550 mil à vista ou CEF. APV.19238.

**Neópolis**

**2 QUARTOS**

**JM CORRETOR DE IMÓVEIS** - C.1959. F.9966-0834/8828-4614. Vende-se novo, repasse, 2/4 snd 1 suit, and alt, ár. lzer compl, pronto p/ morar, exc oportunid. www. imoveisempre.com.br.

**CAIO FERNANDES** - C.1191. F.4008-0001. Plantão sáb/dom/feriados das 8 as 17 hs. www. caiofernandes.com.br. Bom apto, c/ 67m2, 2/4 sdo 1ste, sla, wc, coz c/ armar, ar de serviço, 1vga de gar. R$ 110mil. A vista ou financiado. APV20950

**CAIO FERNANDES** - C.1191. F.4008-0001. Plantão sáb/dom/feriados das 8 as 17 hs. www. caiofernandes.com.br. Apto novo, 57m2, 2/4 sdo 1ste, sla p/ 2amb, wc, coz, ar de serv, 1vga de gar, ótima ar de lazer. Apenas R$ 180mil. à vista. APV21089

**ABREU IMÓVEIS** - (cód 306460) Cr. 2639. F.2722-7000. Qyer morar bem e em ótima localiz? Apto 2/4, 1ste, preço de oportunidade por apenas R$ 78 .mil. www. brbrokers.com.br

**ABREU IMÓVEIS** - cód (298805) Cr. 2639. F: 3203-3000. apto em ótimo cond, 2/4, sla, coz, ar de serv, vga de gar. R$ 115mil. www. brasilbrokers.com.br. Financiamento HSBC

**ABREU IMÓVEIS** - (cód 280659) Cr. 2639. F: 3222-3000. ótima moradia 60m2, 2/4, wc soc, vag gar cob R$ 110 mil- www. brasilbrokers.com.br

**ABREU IMÓVEIS** - (cód 280659) Cr. 2639. F: 3222-3000. bem localiz, 2/4, 1wc, 1vga, 60m2. R$ 110mil.www.brasilbrokers.com.br

IMOBILIÁRIA CAIO FERNANDES
DESDE 1982 | CRECI-RN 1191J
Fone - 4008-0001

Labim/UFRN



## 1.1 Neópolis

### 3 QUARTOS

**PERES & PERES IMÓVEIS** - C.1607. F.4006-0207. Apto, novo, ao lado do Makro andar alto, ár. lzer comp, vista p/ pq das dunas, 3/4 snd 1 suit, dep emp, escrit, 2 vag gar R$ 330 mil aceita proposta. AV-02103

**CAIO FERNANDES** - C.1191. F.4008-0001. Plantão sáb/dom/ feriados das 8 as 17 hs. www. caiofernandes.com.br. Bom Apto 3/4 snd 1 suit + dep, sl p/ 2 amb, wc, coz, ár serv, 1 vg gar, ár. lzer R$ 190 mil a vista ou financiad. APV.20743

**ABREU IMÓVEIS** - cód (298408) Cr. 2639. F: 3222-7000. Apto novo, 3/4 sdo 1 ste, dep emp, ampla sl p/2 amb, 2 vgs p/gar, lazer compl, 97m2. R$ 300 mil. www. brbrokers.com.br.

### 4 QUARTOS ou +

**ABREU IMÓVEIS** - cód (299992) Cr. 2639. F: 3203-3000. Oport Apto 117m2, 4/4 c/ste, sl 2 amb, coz, lavabo, ár serv, cond clube, excel localiz. R$ 520 mil. www. brasilbrokers.com.br

## Nova Descoberta

### 3 QUARTOS

**CAIO FERNANDES** - C.1191. F.4008-0001. Plantão sáb/dom/ feriados das 8 as 17 hs. www. caiofernandes.com.br. Bom apto, 67M2, 3/4 snd 1 ste, sl p/ 2 amb, coz c/ arm, ár serv, 1 vg gar, R$ 120 mil à vista ou financiado. APV. 20993

**CAIO FERNANDES** - C.1191. F.4008-0001. Plantão sáb/dom/ feriados das 8 as 17 hs. www. caiofernandes.com.br. Bom apto, 86M2, 3/4 snd 1 ste, sl p/ 2 amb, coz, ár serv, R$ 110 mil à vista. APV.20665

## Nova Parnamirim

### 2 QUARTOS

**PERES & PERES IMÓVEIS** - C.1607. F.4006-0207. Renascence, antigo Uruaçu, andar alto, ar de lazer completa, 77m2, 2stes, 1vga de gar. R$ 160mil. AV 02051

**PERES & PERES IMÓVEIS** - C.1607. F.4006-0207. Apto Res. Port do Alto, 2/4 s/1 ste, demais dep, som, novo, ár lazer compl, 1 vgs de gar. R$ 165 mil. APC. 0000203/11.

**CAIO FERNANDES** - C.1191. F.4008-0001. Plantão sáb/dom/ feriados das 8 as 17 hs. www. caiofernandes.com.br - Apto com 58m2, 2/4, sla p/ 2amb, coz, ar de serviço, ar de lazer, 1vga gar, R$ 98mil. À vista ou financiado. APV 20974

**CAIO FERNANDES** - C.1191. F.4008-0001. Plantão sáb/dom/ feriados das 8 as 17 hs. www. caiofernandes.com.br. Apto novo, c/ 77m2, 2/4 snd 1 ste, sl p/ 2 amb, coz, ár serv, 1 vg gar, ár lazer, R$ 185 mil à vista. APV. 21026

**LL IMÓVEIS** - C.1601. F.3647-2000. Repasse, cond Idealle, 2/4(1 ste), ár.serv, var, wc.

**ABREU IMÓVEIS** - cód (303072) Cr. 2639. F: 32222-7000. Apto oport novo nunca habitado, 3/4 sdo 1 ste, 2 vgs, 82m2, pt elet, guarita, ótimo acab só 185 mil. www.brbrokers.com.br

**ABREU IMÓVEIS** - (cod. 292615) Cr. 2639. F: 3203-3000. Empreendimento novo, 59m2, 2/4 snd 1 ste, vaga gar, ár. lzer comp R$ 210 mil. www.brasilbrokers.com.br

**ABREU IMÓVEIS** - (cód 286881) Cr. 2639. F: 3222-7000. Apto em ótima localiz, 2/4, sl, ár serv, semi mobil, ár 55m2. R$ 165 mil. www. brasilbrokers.com.br

**ABREU IMÓVEIS** - (cód 287390) Cr. 2639. F: 3222-7000. Apto na Alameda II, c/2/4 sdo 1 ste, wc, coz, sl p/2 amb, gar. R$ 85 mil. www.brasilbrokers.com.br

**ABREU IMÓVEIS** - (cód.301770) Cr. 2639. F: 3222-7000 Exc localiz, apto, 2/4, 60m2, var, pastilhado, seg 24h. R$ 112mil. Financ HSBC. www.brbrokers.com.br.

**ABREU IMÓVEIS** - (cód.286333) Cr. 2639. F: 3222-7000 Apto com 2/4, dep, wc, sla para 2amb, var, coz, ar de serv. R$ 130mil. wwwbrasilbrokers.com.br

**ABREU IMÓVEIS** - (cód.296928) Cr. 2639. F: 3222-7000 apt, novo cond Sun Happy, 3/4 sdo 1 ste, sl ampla, dep emp, 85m2, ár lazer, compl. www.brasilbrokers.com.br

**ABREU IMÓVEIS** - (cod. 297572) Cr. 2639. F: 3203-3000. Pertinho da Maria Lacerda 2/4, sl, coz, gar R$ 105 mil. www.brasil.brokers.com.br

## 1.1 Nova Parnamirim

### 3 QUARTOS

**JM CORRETOR DE IMÓVEIS** - C.1959. F.9966-0834/8828-4614. Vende-se novo, repasse, 3/4 sdo 1 ste, andar alto, coz, ár serv, wc soc, var, dep, elev, 2 vgs, ár lazer compl, entrega, dez, exc oport. R$ 105 mil. (+saldo). www. imoveisempre.com.br. APV 470(hac).

**CAIO FERNANDES** - C.1191. F.4008-0001. Plantão sáb/dom/ feriados das 8 as 17 hs. www. caiofernandes.com.br. Não perca essa oportunidade. Aptos na Abel Cabral e Amintas Barros. Aptos c/ 3/4 + suite. Preços diferenciados. Confira esta oferta. Ligue p/ Caio Fernandes e se informe c/ um de nossos Corretores de plantão. Estamos de plantão todos os dias, inclusive finais de semana e feriado. www.caiofernandes.com.br

**PERES & PERES IMÓVEIS** - C.1607. F.4006-0207. Apto., novo 3/4 snd 1 suit, copa, ár serv, 1 vaga gar, otm acab med 77,50m2 R$ 140 mil. APC.000233/11

**CAIO FERNANDES** - C.1191. F.4008-0001. Plantão sáb/dom/ feriados das 8 as 17 hs. www. caiofernandes.com.br - apto 3/4 snd 1 ste, s p/ 2 amb, coz, ár serv, ar. lzer, 1 vg gar,áR$195 mil à vista/Financ. APV.20922

**CAIO FERNANDES** - C.1191. F.4008-0001. Plantão sáb/dom/ feriados das 8 as 17 hs. www. caiofernandes.com.br - apto novo, 3/4 snd 1 ste, s p/ 2 amb, coz, ár serv, 1 vg gar,áR$ 145 mil à vista/ CEF. APV.20901

**CAIO FERNANDES** - C.1191. F.4008-0001. Plantão sáb/dom/ feriados das 8 as 17 hs. www. caiofernandes.com.br - apto c/ 75 m2, 3/4 snd 1 ste, s p/ 2 amb, coz, ár serv, ar. lzer, 2 vg gar, á.lazer, áR$175 mil à vista. APV.20966

**ABREU IMÓVEIS** - cód (303077) Cr. 2639. F: 3222-7000. oportunidade de apto novo nunca habitado, 3/4 sdo 1 ste, 2vgas, 82m2, pt eletronico, guarita, ótimo acabamento só R$ 185mil. www. brasilbrokers.com.br

**ABREU IMÓVEIS** - (cód 307375). Cr. 2639. F: 3222-7000. Apto ótimo na Av. Petra Kelly, 3/4sdo 1 ste, sl ampla, 2 vgs, ár lazer compl, 76m2. R$ 140 mil. www. brbrokers.com.br. Financiamento HSBC

**ABREU IMÓVEIS** - (cód.302424) Cr. 2639. F: 3222-7000 Ótimo Apto, próx. de natal, sla, 2/4, wc, coz, ár serv, vg, 45m2. R$ 110 mil. Financ HSBC. www.brbrokers.com.br.

**ABREU IMÓVEIS** - (cód.303079) Cr. 2639. F: 3222-7000. Oport apto novo nunca habitado, 3/4 sdo 1 ste, 2 vgs, 82m2, pt. elet, guarita, ótimo acab só 185 mil. www. brbrokers.com.br.

**ABREU IMÓVEIS** - (cod. 294468) Cr. 2639. F: 3222-7000. Apto na av Petra Kelly 76m2, pilotis, 3/4, 2 vaga p/ gar, sombra, reform, ár. lzer, desocupado R$ 145 mil. www.brasilbrokers.com.br

**ABREU IMÓVEIS** - (cód.283286) Cr. 2639. F: 3222-7000. Apto campos do cerrado, 3/4, ár privat 75m2, ár lazer, compl. R$ 200 mil. Financ HSBC. www.brasilbrokers.com.br

**ABREU IMÓVEIS** - cód (304059) Cr. 2639. F: 3222-7000. Apto novo desoc, 3/4, 4 sts snd 1 ste, á63m2, ár lazer compl. R$ 120 mil. Financ HSBC. www. brasilbrokers.com.br

**ABREU IMÓVEIS** - (cód.182929) Cr. 2639. F: 3203-3000. Apto excel novo, desoc, c/3/4 sdo 1 ste, sl, var, lazer, compl, 2 vgs. R$ 225 mil. www.brasilbrokers.com.br.

**ABREU IMÓVEIS** - (cód 271685). Cr. 2639. F: 3222-7000. Apto ótima localiz, 83m2, 3/4 sdo 1 ste, ár lazer compl. R$ 235 mil. Financ HSBC. www.brasilbrokers.com.br.

**ABREU IMÓVEIS** - (cód 308017). Cr. 2639. F: 3203-3000. ótima localiz, 3/4 sdo 1 ste, 76m2, ar de lazer. R$ 180mil. www.brasilbrokers.com.br. Financiamento HSBC

**ABREU IMÓVEIS** - (cód 275541) Cr. 2639. F: 3203-3000. Otm loc 77m2, 3/4 snd 1 ste, 2 vag gar R$ 230 mil. www.brasilbrokers.com.br

**ABREU IMÓVEIS** - (cód 296935) Cr. 2639. F: 3222-3000. Otm moradia 76m2, 3/4 snd 1 ste, 2 vag gar. R$ 150 mil. www. brasilbrokers.com.br

**ABREU IMÓVEIS** - (cód.296699) Cr. 2639. F: 3203-3000. Apto Grande oport, 74m2, 3/4 sdo 1 ste, 2 vg gar. R$ 180 mil. www. brasilbrokers.com.br.

**ABREU IMÓVEIS** - cód (302199) Cr. 2639. F: 3203-3000. aquarelle, por apenas. R$ 275 mil, 83m2, 3/4, 2 vgs, não perca esta oport. . www.brasilbrokers.com.br

### 4 QUARTOS ou +

**REIS MAGOS** C.1328. F: 3222.4480/3211.2355. Cond. Alphaville: cond. fechado c/sla, 3/4 sdo 1 ste, wc soc, coz, ar serv, gar p/1 car. R$ 210 mil

## 1.1 Parnamirim

## Parnamirim

### 2 QUARTOS

**CAIO FERNANDES** - C.1191. F.4008-0001. Plantão sáb/dom/ feriados das 8 as 17 hs. www. caiofernandes.com.br. apto, ótm loc, 2/4, sl p/ 2 amb, wc,coz, ár serv, 1 vg gar, R$ 75 mil à vista ou financiado. APV.20438.

### 3 QUARTOS

**ABREU IMÓVEIS** - (cód 273877) Cr. 2639. F: 3222-7000. Cajupiranga, ótima localiz, 95m2, 3/4, 1 ste, sl p/2 amb, dep emp, andar alto, ár lazer comp. R$ 340 mil. www.brasilbrokers.com.br

## Petrópolis

### 1 QUARTO

**ABREU IMÓVEIS** - (cod.307757) Cr. 2639. F: 3202-3000. ótima localiz, vista mar, flat 1/4, sdo ste, 40m2, ar de lazer compl. R$ 210mil.www.brasilbrokers

### 2 QUARTOS

**ABREU IMÓVEIS** - cód (308088) Cr. 2639. F: 3203-3000.bela vista, 2 dormitórios sdo 1 ste, vga de gar. R$ 180mil. www. brasilbrokers.com.br

### 3 QUARTOS

**PERES & PERES IMÓVEIS** - C.1607. F.4006-0207 Amplo apto vista p/ mar, 240m2, 3 ste (1 master) ampla sl p/ 3 amb, escrit (reversível) coz/copa c/ arms, dep emp comp, ár serv, var c/vista p/ mar, rio potengi e ponte nova, piso granito verde ubatuba, sancas em gesso, arms amb em exc estado, 3 vg gar no pilotis. Exc loc R$ 900 mil.APC-0000303/11

**JM CORRETOR DE IMÓVEIS** - C.1959. F.9966-0834/8828-4614. vende-se apart 3 suit (arms) and médio , 1 sl p/ 2 amb (sanca) coz (arms) ar serv, entrad serv, 2 vg gar, sl fest, sombra, churrasq, ár. privat 151m2 R$ 230 mil. APV. 5020(an). www.imoveisempre.com.br.

**PERES & PERES IMÓVEIS** - C.1607. F.4006-0207. Apto, excel bem conserv, 3/4 s/1 ste, c/closet e arm, sl visita/jantar, var, coz c/arm, 2 elev, 2 unidades p/andar, dep em, wc, ár serv, lado sombra, med 125 m2. R$ 320 mil. ac proposta. APC.0000226/11.

**CAIO FERNANDES** - C.1191. F.4008-0001. Plantão sáb/dom/ feriados das 8 as 17 hs. www. caiofernandes.com.br. Apto ótimo localiz, 98m2, 3/4 sndo 1 ste+dep, sl p/2 ambs, wc, coz, ár serv, 2 vg gar, ár.lazer. Por R$ 330 mil a vista/financiado. APV.20870

**CAIO FERNANDES** - C.1191. F.4008-0001. Plantão sáb/dom/ feriados das 8 as 17 hs. www. caiofernandes.com.br. Bom apto, 120m2, 3/4 sndo 1 ste + dep emp, sl p/2 ambs, coz, ár serv, 2 vg gar, sl fest, R$ 490 mil a vista ou financiado. APV.20942.

**ABREU IMÓVEIS** - (Cód.299112) Cr. 2639. F: 3222-7000. Otm apto c/ vista p/ mar, 3 ste, boa loc, lazer comp, 120m2, Ed Mansão Georgina Lucena R$ 650 mil. www. brbrokes.com.br

### 4 QUARTOS ou +

**CAIO FERNANDES** - C.1191. F.4008-0001. Plantão sáb/dom/ feriados das 8 as 17 hs. www. caiofernandes.com.br. Bom apto, 140m2, 4/4 sndo 2 sts, sl p/2 ambs, coz, ár serv, 1 vg gar, R$ 320 mil a vista. APV.20830

**ABREU IMÓVEIS** - (cód.223424) Cr. 2639. F: 3203-3000. Ótima localiz 180m2, 4 sts, porcel, seg 24 hs, arm na coz. R$ 740 mil. Financ HSBC. www.brasilbrokers.com.br

**ABREU IMÓVEIS** - cód (306802) Cr. 2639. F: 3203-3000. bela cobertura, 215m2, 4/4 sdo 2 stes, var, sla p/ 3 amb, coz. R$ 1milhão duzentos e setenta mil. www. brasilbrokers.com.br

## Pitimbu

### 3 QUARTOS

**ABREU IMÓVEIS** - (Cód.288286) Cr. 2639. F: 3222-7000. Apto novo, 84m2, 3/4, sdo 1 ste, 2 vgs, ár lazer compl. R$ 230 mil. Financ HSBC. www.brasilbrokers.com.br

**ABREU IMÓVEIS** - (Cód.300034) Cr. 2639. F: 3222-7000. Apto pronto p/ morar, 3/4 snd 1 ste, 85m2, var, coz, 2 vag, ár lzer comp R$ 250 mil. www.brbrokers.com.br

## 1.1 Planalto

## Planalto

### 2 QUARTOS

**CAIO FERNANDES** - C.1191. F.4008-0001. Plantão sáb/dom/ feriados das 8 as 17 hs. www. caiofernandes.com.br. Bom apto, 50m2, 2/4, sl p/2 amb, wc, coz, ár serv, 1 vg gar.Apenas R$ 85 mil. a vista ou CEF APV 19829

## Ponta Negra

### 1 QUARTO

**JM CORRETOR DE IMÓVEIS** - C.1959. F.9966-0834/8828-4614. VENDE-SE belo Flat, mobiliado, estilizado, c/ vista p/ mar, acesso morro careca, and méd alto, 1 suit (ar cond + blindx) tv cbo, frigob, wc, arms, 1 vg gar, exc acab, confort, exc ár. lzer, room servic 24 hrs. (FLV.340(pn). www. imoveisempre.com.br.

**CAIO FERNANDES** - C.1191. F.4008-0001. Plantão sáb/dom/ feriados das 8 as 17 hs. www. caiofernandes.com.br. Apto 40m2, bonita vista, 1/4, sl, wc, ár.serv, 1vg gar, r.lazer. Apenas R$ 140 mil a vista. APV.20970

**ABREU IMÓVEIS** - (cód 288212) Cr. 2639. F: 3222-7000. Linda vista do mar!Flat na av Roberto Freire a poucos metros da praia, ste, 28m2, mobilia. R$ 130mil. www. brasilbrokers.com.br

### 2 QUARTOS

**CAIO FERNANDES** - C.1191. F.4008-0001. Plantão sáb/dom/ feriados das 8 as 17 hs. www. caiofernandes.com.br. Exc apto 58m2, 2/4 sd 1 st, sl p/2ambs, wc, coz c/arm, ár.lazer. Apenas R$ 280 mil a vista. APV.20978

**CAIO FERNANDES** - C.1191. F.4008-0001. Plantão sáb/dom/ feriados das 8 as 17 hs. www. caiofernandes.com.br. Apto, 2/4 sd 1 ste, sl p/ 2ambs, coz, wc, R$ 200 mil a vista. APV.20871

**ABREU IMÓVEIS** - (cód 307559) Cr. 2639. F: 3222.7000. apto novo, 56m2, 2/4 sdo 1 ste, var, andar alto, ar de lazer completa. R$160mil. Financ. HSBC. www. brasilbrokers.com.br

**ABREU IMÓVEIS** - (cód.277349) Cr. 2639. F.3222-7000. Apto, Sunset, 2/4 sdo 1 ste, sl p/2 amb, 55m2, ár lazer. R$ 150 mil. Financ HSBC. www.brasilbrokers.com.br

**ABREU IMÓVEIS** - (cód.228053) Cr. 2639. F.3203-3000. Bem localiz, 57m2, 2/4 sdo 1 ste, ár lazer compl, bem localiz. R$ 265 mil. www.brasilbrokers.com.br

**ABREU IMÓVEIS** - (cód.290888) Cr. 2639. F.3203-3000. Linda vista p/o mar, 55m2, 2/4 sdo 1 ste, todo mobil, ár lazer, ac financ. R$ 280 mil. www.brasilbrokers.com.br

**ABREU IMÓVEIS** - (cód 280592) Cr. 2639. F:3222-7000. Apto 2/4 sdo 1 ste, sl, wc, var, ár lazer compl. R$ 200 mil. Financ. HSBC. www.brasilbrokers.com.br

**ABREU IMÓVEIS** - (cód.307098) Cr. 2639. F.3203-3000.ótima vista para o mar, apto 2/4 sdo 1 ste. R$ 280mil. www.brasilbrokers.com.br

### 3 QUARTOS

**JM CORRETOR DE IMÓVEIS** - C.1959. F.9966-0834/8828-4614. VENDE-SE blo apart - vist panoram, mar, and alt, estilizad, ld somb, 3/4, arm, sdo 1 ste, arm + blindx, wc soc, sl p/2 amb, var, coz arm + eletr, mobil e decor, ar serv, dep, ár lazer, s.fest, pisc, parque churrasq, acad, q.poliesp, p.coop, vig 24 hrs, 2 elev, 2 vgs gar, ár 115m2. APV 4095 (jtp). www.imoveisempre.com.br.

**JM CORRETOR DE IMÓVEIS** - C.1959. F.9966-0834/8828-4614. VENDE-SE exc apto c/vist p/mar, and, alto, estiliz, ld som, 3/4 sdo 2 sts, closet + arm + blindex, sl p/2 amb, var, wc soc, coz, arm, ficam fixos, ár serv, roda tto, pso granit, ár lazer, sl.fest, pisc, parq, churrasq, vig 24 hrs, 2 elev, 2 vgs gar, ár 94m2. APV4098(mtp). www. imoveisempre.com.br.

**CAIO FERNANDES** - C.1191. F.4008-0001. Plantão sáb/dom/ feriados das 8 as 17 hs. www. caiofernandes.com.br. Apto 94m2, 3/4 sd 1 ste, sl p/ 2ambs, wc, coz c/arm, 2vg gar, r.lazer. R$ 260 mil a vista ou financiado. APV. 20937

**CAIO FERNANDES** - C.1191. F.4008-0001. Plantão sáb/dom/ feriados das 8 as 17 hs. www. caiofernandes.com.br. Ótimo apto, 3/4 sd 1 ste + dep, sl p/2ambs, var, coz, wc, ár serv,ár lazer. Por apenas R$ 290 mil. Analisa proposta. APV.20980

## 1.1 Praias

## Praias

### 2 QUARTOS

**ABREU IMÓVEIS** - (cód 290546) Cr. 2639. F: 3203-3000. Cotovelo, excel, apto 2/4 sdo 1 ste, ár lazer compl, pisc, churrasq, sl festa, 1 vg, 60m2 área privativa, ac financ. R$ 220 mil. www.brasilbrokers.com.br

**ABREU IMÓVEIS** - (cód 281304)Cr. 2639. F: 3222-7000. Cotovelo, Flat c/2/4, wc, sl, coz amerc, desp, var, splinter, mobil. R$ 320 mil. Financ HSBC. www. brasilbrokers.com.br

### 3 QUARTOS

**ABREU IMÓVEIS** - (cód 295981 ). Cr. 2639. F: 3222-7000.Pirangi do Norte. Cobertura, vista pro mar, 1 ste, sl, 2 wc, coz, churrasq, pisc, vg, ótima localiz. R$ 180 mil. Financ. HSBC. www.brasilbrokers.com.br

## Tirol

### 1 QUARTO

**ABREU IMÓVEIS** .(Cód.303449) Cr.2639-. F: 3222-7000. 65m2, ótima localiz, copa, coz, 2 amplo, qto c/arm e ste, imperdível. Financ HSBC. www.brbrokers.com.br.

### 2 QUARTOS

**JM CORRETOR DE IMÓVEIS** - C.1959. F.9966-0834/8828-4614. Vende-se apart, perto tudo, 2/4 sdo 1 ste, and, méd ldo somb, sl + var, wc soc, blindex, coz, arm, ár serv, pso cerm, ficam 2 splits, ár lazer, s.festas, vig 24hrs, elev, pisc, churrasq, 1 vg gar, ár 54m2. R$ 170 mil.APV.3199 (ac). www. imoveisempre.com.br

**PERES & PERES IMÓVEIS** - C.1607. F.4006-0207. Apto c/ 2/4 snd 1 suite, coz, ár serv ár. lazer med 55m2, ótm loc, R$ 200 mil. APC-0000330/11

**PERES & PERES IMÓVEIS** - C.1607. F.4006-0207. Apto. 2 qtos. sdo. 1 ste, demais dep, sombra, novo, 1vg gar. R$ 190 mil. AV. 02206.

**CAIO FERNANDES** - C.1191. F.4008-0001. Plantão sáb/dom/ feriados das 8 as 17 hs. www. caiofernandes.com.br. Bom apto c/90m2, 2/4 sd 1 ste, sl p/2 amb, coz, wc, ár serv, 1 vg gar. Apenas R$ 200 mil à vista ou financiado. APV.20866

**CAIO FERNANDES** - C.1191. F.4008-0001. Plantão sáb/dom/ feriados das 8 as 17 hs. www. caiofernandes.com.br. Bom apto c/54m2, 2/4 sd 1 ste, sl p/2 amb, coz, wc, ár serv, 1 vg gar, ár lazer. Por apenas R$ 220 mil à vista. APV.20961

**CAIO FERNANDES** - C.1191. F.4008-0001. Plantão sáb/dom/ feriados das 8 as 17 hs. www. caiofernandes.com.br. Bom apto c/57m2, 2/4 sd 1 ste, sl p/2 amb, coz, wc, ár serv, 1 vg gar, Apenas R$ 240 mil à vista. APV.20958

**ABREU IMÓVEIS** .(Cód.295285) Cr.2639-. F: 3222-7000. Apto vista panorâmica, 2/4, var, ár. lzer comp, prox ao Midway R$ 245 mil. Financ HSBC. www. brasilbrokers.com.br

**ABREU IMÓVEIS** .(Cód.294975) Cr.2639-. F: 3222-7000. apto em exc localiz, prox ao midwall, com var, 2/4 sdo 1ste, lazer compl, vga de gar. R$ 220mil. www. brasilbrokers.com.br

**ABREU IMÓVEIS** .(Cód.296151) Cr.2639-. F: 3222.7000. Apto ótm loc, 2/4 snd 1 ste, var, 57m2, ár. lzer comp R$ 180 mil. Financ HSBC. www.brasilbrokers.com.br

**ABREU IMÓVEIS** .(Cód282683.) Cr.2639-. F: 3203-3000. Excel novo, 2/4 sdo 1 ste, coz amerc, lazer compl. R$ 193 mil. www. brasilbrokers.com.br

**ABREU IMÓVEIS** .(Cód.297386) Cr.2639-. F: 3203-3000. Apto novo, 3/4 sdo 1 ste, área lazer, na melhor localiz. R$ 215 mil. . www. brasilbrokers.com.br

**ABREU IMÓVEIS** .(Cód.296885) Cr.2639-. F: 3203-3000. Reformado e c/ otm vista e loc, 55m2, 2/4, vaga, andar alto R$ 210 mil. www. brasilbrokers.com.br

**ABREU IMÓVEIS** .(Cód.295135) Cr.2639-. F: 3203-3000. Otm loc, 55m2, 2/4 snd 1 ste, vaga gar, ár lzer comp, R$ 210 mil. www. brasilbrokers.com.br

**ABREU IMÓVEIS** .(Cód.297208) Cr.2639-. F: 3203-3000. localiz privilegiada, 2/4 sdo 1 ste, 1vga, 54m2. R$ 210mil. www. brasilbrokers.com.br

### 3 QUARTOS

**MELO ESCRIT. IMOB. CRECI 836** F.:9973.3958 Plantão t/os dias, até às 18h. EDIFICIO POENTE DO TIROL. apto.601. 3qtos ( 1 suite) e demais dep. Entrega imediata. R$ 345.000,00 negociável.

## 1.1 Tirol

**JM CORRETOR DE IMÓVEIS** - C.1959. F.9966-0834/8828-4614. VENDE-SE Apart., exc localiz, 3/4 snd 1 suit, and méd, sl 2 amb, wc soc, coz, ár serv, dep emp, ceram, piscina, sl fest, vig 24 hs, elev, 2 vg gar, ár. 100m2. Val. venda R$ 295 mil, aceita financiam. APV.3198(aim). www. imoveisempre.com.br.

**REIS MAGOS** C.1328. F: 3222.4480/3211.2355. Cond. Manairama: Sla, 3/4 wc soc, coz, ár. serv, dep., comp, gar p/1 car, R$ 150 mil.

**PERES & PERES IMÓVEIS** - C.1607. F.4006-0207. Apto c/ 3/4 snd 1 suite, e 2 semi-suit, arms nos quartos e na coz, ld sombra, sl p/ 2 amb, 2 vg gar, ár lzer comp, med 98m2 R$ 360 mil. APC-0000326.

**ABREU IMÓVEIS** .(Cód.302481) Cr.2639-. F: 3222-7000. Exc apto, bem localiz, 3/4 sdo 1 ste, closet, escrit, 2slas, ar de lazer, 180m2, 3vgas. R$ 400mil. www. brbrokers.com.br

**ABREU IMÓVEIS** .(Cód.296859) Cr.2639-. F: 3203-3000. Só entrar e morar 96m2, 3 ste, vista, otm loc, infra completa 2 vag, R$ 350 mil. www.brasilbrokers.com.br

**ABREU IMÓVEIS** .(Cód.279501) Cr.2639-. F: 3222-7000. Excel apto, 3/4, esc, lavabo, coz, sl 3 amb, ár serv, dep, semi mobil. R$ 550 mil. www.brasilbrokers.com.br

**ABREU IMÓVEIS** .(Cód.303790) Cr.2639-. F: 3203-3000. ótima localização, 3/4 sdo 1 ste, 2vgas, 98m2. R$ 350mil. www. brasilbrokers.com.br

**ABREU IMÓVEIS** .(Cód.295820) Cr.2639-. F: 3203-3000. Excelente localização, apto 3stes, 200m2, 3vgas de gar. R$ 500mil. www. brasilbrokers.com.br

**ABREU IMÓVEIS** .(Cód.297792) Cr.2639-. F: 3203-3000. A melhor localiz, novo, 3/4 1 ste, ár lazer compl, 2 vg, 96m2. R$ 415 mil. www.brasilbrokers.com.br

**ABREU IMÓVEIS** .(Cód.297809) Cr.2639-. F: 3203-3000. A melhor novo 3/4 1 ste, ár lazer compl, 2 vgs, 96m2. R$ 410 mil. www. brasilbrokers.com.br

**ABREU IMÓVEIS** .(Cód.298410) Cr.2639-. F: 3203-3000. mobiliado, 126m2, 3 dormitórios, 2stes, dep, vista, perto de tudo. R$ 280mil. www.brasilbrokers.com.br

**ABREU IMÓVEIS** .(Cód.306814) Cr.2639-. F: 3203-3000. ótimo, padrão, novo, 3/4 sd 2 sts, 2 vgs, 112m2. R$ 455,534 mil. www. brasilbrokers.com.br

### 4 QUARTOS ou +

**JM CORRETOR DE IMÓVEIS** - C.1959. F.9966-0834/8828-4614. Vende-se Belo Apartam, ár.nobre, andar.méd. alto, ldo sombra, espaç, confort, 4 sts (arm + blindx), ste mast (closet + hidro + blind), sl p/2 amb (ampla + vista panoram), esc, lvabo, cpa. coz (arm + granit), desp, ár serv, dep compl, ent. serv, granit, cer, sanca, rda tto, ficam móveis fixos, ár.lazer, s.festa, sauna, pisc, churrasq, vig 24 hrs, gerador, elev, 3 vgs gar, ár 245m2. APV.3155(nc). www. imoveisempre.com.br

**JM CORRETOR DE IMÓVEIS** - C.1959. F.9966-0834/8828-4614. vende-se excel apart estiliz, modern, 3 suit + 1 escrit, and méd, ld sombra, suit mast (2 closet + armars + blindx + hidro + escrit) sl 3 amb, var, roup, copa coz (armars) desp, ár serv, dep comp, ent serv, sanc, ficam móveis fixos, ár. lzer. sl fest, churrasq, vig 24 hs, 2 elevad, 2 vg gar, ar.227m2 R$ 440 mil. APV.3195(kaf) www. imoveisempre.com.br.

**JM CORRETOR DE IMÓVEIS** - C.1959. F.9966-0834/8828-4614. Vende-se apart, exc, otm localiz, 3 suit, and méd alto, ld somb, suit mast (arms + blindex) sala 2 amb (sanc) lavb, var, copa coz (arms) ár serv dep comp, ent serv, pso ceram vitrif, ficam móveis fixos (arms) ar lazer: sl fest, vig 24 hrs, elev, 4 vg gar, ár.179m2 R$ 350 mil. APV.3197(mta) )www. imoveisempre.com.br

**ABREU IMÓVEIS** .(Cód.304216) Cr.2639-. F: 3203-3000. Apto. Excel 3 sts. 2 vgs, var, somb, vista, 96m2. R$ 380 mil. www. brasilbrokers.com.br

**ABREU IMÓVEIS** .(Cód.301168) Cr.2639-. F: 3203-3000. Otm apto, 234m2, 4sts, 3vgs, ár.lazer, R$ 780 mil. www.brasilbrokers.com.br

**ABREU IMÓVEIS** .(Cód.296869) Cr.2639-. F: 3203-3000. Espaço exc vista 167m2, 4/4 snd 2 suit, gar, 1 apto por andar R$ 350 mil. www.brasilbrokers.com.br

## 1.2 Casa

## Alecrim

### 2 QUARTOS

**ABREU IMÓVEIS** - (cód 304731) Cr. 2639. F: 3222-7000. Csa com 3/4 sdo 1 ste, coz, 2 ár serv, copa, wc, sl. R$ 120 mil. Financ HSBC. www.brbrokers.com.br

## 1.2 Alecrim

### 4 QUARTOS ou +

**PERES & PERES IMÓVEIS** - C.1607. F.4006-0207. Excel. casa c/6/4 sd 3 sts, copa/coz c/arm, ár serv, wc, 2 sl, var, 2 gar. R$ 220 mil ac proposta. CV-02223.

## Barro Vermelho

### 3 QUARTOS

**CAIO FERNANDES** - C.1191. F.4008-0001. Plantão sáb/dom/ feriados das 8 as 17 hs. Csa bem localiz, ter 10x27, 3/4 sd 1 ste + dep, sl p/2 amb, wc, coz, ár serv, dep emp, 2 vgs gar. R$ 290 mil. á vista ou CEF. CAV 20497 .www. caiofernandes.com.br

**CAIO FERNANDES** - C.1191. F.4008-0001. Plantão sáb/dom/ feriados das 8 as 17 hs. Csa excel p/esc, c/3/4, 2 sls, coz c/arm, area serv, depós, 2 vg gar. R$ 370 mil. á vista ou CEF. CAV 20156 .www. caiofernandes.com.br

### 4 QUARTOS ou +

**CAIO FERNANDES** - C.1191. F.4008-0001. Plantão sáb/dom/ feriados das 8 as 17 hs. Csa bem localiz, 4/4, 2 sls, wc, coz, ár serv, 1 vg gar cob, R$ 230 mil á vista ou CEF. CAV 20620 .www. caiofernandes.com.br

**ABREU IMÓVEIS** - (cód 290521) Cr. 2639. F:3203-3000. Pare de pagar aluguel, 180m2, 4/4 sdo 2 sts, sl p/2 amb, var, bem localiz. R$ 265 mil. www.brasilbrokers.com.br

## Candelária

### 3 QUARTOS

**CAIO FERNANDES** - C.1191. F.4008-0001. Plantão sáb/dom/ feriados das 8 as 17 hs. casa ótima bem localiz, 3/4 sd 2 sts + dep, sl p/2 amb, wc, coz c/arm, ár serv. 4 vgs gar. R$ 490 mil a vista ou CEF. CAV20684. www. caiofernandes.com.br

**CAIO FERNANDES** - C.1191. F.4008-0001. Plantão sáb/dom/ feriados das 8 as 17 hs. casa bem localiz, c/3/4 sd 1 ste + dep, sl 2 amb, coz, ár serv, 5 vgs. bar. R$ 450 mil. á vista ou CEF. CAV20. 678. www.caiofernandes.com.br

**ABREU IMÓVEIS** .Cód.(302620) Cr.2639-. F: 3203-3000. Casa de esquina terr 30x30, 2 casas, 2 pisos, 3 sts, pisc, são, de festas, porcel. R$ 1 milhão 350 mil. www. brasilbrokers.com.br

**ABREU IMÓVEIS** - (cód 303987) Cr. 2639. F: 3222-7000. Csa em Excel. localiz, 3/4 sndo 1 ste, dep, 172m2, ár. construída. R$ 270 mil. www.brbrokers.com.br

**ABREU IMÓVEIS** .Cód.(293067) Cr.2639-. F: 3203-3000. Casa toda reform, ár total 300m2, 3/4 sdo 2 sts, dep emp. R$ 430 mil. www. brasilbrokers.com.br

### 4 QUARTOS ou +

**PERES & PERES IMÓVEIS** - C.1607. F.4006-0207. Casa resid c/ 6/4 sdo 3 suit, sl, copa coz, c/ arm, var, dep emp, desp, ar serv, wc serv, pergolado, ld somb, 2 vg gar, gradeada, 200m2 R$ 350 mil. CAC-219/11

**ABREU IMÓVEIS** - (Cód. 299306) Cr. 2639. F: 3203-3000. Casa exuberante, 3 pav, 5/4 sdo 3 sts, 3 vgs, pisc, qtal, perg, esc. R$ 600 mil. www.brasilbrokers.com.br

**ABREU IMÓVEIS** - (Cód. 236370) Cr. 2639. F: 3203-3000. ótima localiz, 5/4 sdo 4stes, dep de empreg, pisc, 3vgas. R4 900mil. www.brasilbrokers.com.br

## Capim Macio

### 3 QUARTOS

**CAIO FERNANDES** - C.1191. F.4008-0001. Plantão sáb/dom/ feriados das 8 as 17 hs. casa, c/3/4 sd 2 sts + dep, 3 sts wc, coz c/arm, ár serv, 3 vgs gar, churrasq. R$ 470 mil á vista ou Financ. CAV19383. www. caiofernandes.com.br

**CAIO FERNANDES** - C.1191. F.4008-0001. Plantão sáb/dom/ feriados das 8 as 17 hs. casa em ótima localiz, 4/4 sd 2 sts, 2 sls, wc, coz c/arm, 4 vgs gar. R$ 780 mil. á vista ou CEF. CAV20920. www.caiofernandes.com.br

**ABREU IMÓVEIS** - (cód.298121 ) Cr. 2639. F: 3222-7000. Csa Próx. a Roberto Freire, ótima localização p/comercio, 4/4 sdo 2 stes, 2 sls, terr, jardim, 495m2. R$ 550 mil. Financ. HSBC. www. brbrokers.com.br

**ABREU IMÓVEIS** - (c

Labim/UFRN



## 1.2 Emaús

### Emaús

#### 3 QUARTOS

**CAIO FERNANDES** - C.1191. F.4008-0001. Plantão sáb/dom/feriados das 8 as 17 hs. Casa c/terr 10x20, 3/4 sd 2 sts, sl p/2 amb, wc, coz c/arm, ár serv, 2 vgs gar, ár lazer. R$ 300 mil. á vista ou CEF. CAV 20689. www.caiofernandes.com.br

**CAIO FERNANDES** - C.1191. F.4008-0001. Plantão sáb/dom/feriados das 8 as 17 hs .boa casa, em cond.fech, terr 11x20, 3/4 sd 1 ste, sl p/2 amb, wc, coz, ár serv, álazer. R$ 190 mil. á vista CAV 20.701. www.caiofernandes.com.br

**CAIO FERNANDES** - C.1191. F.4008-0001. Plantão sáb/dom/feriados das 8 as 17 hs .boa casa, 3/4 sdo 1 ste sl p/2 amb, wc, coz, ár serv, 2 vgs gar. R$ 160 mil. á vista ou CEF. CAV 20.837..www.caiofernandes.com.br

**ABREU IMÓVEIS** - Cr. 2639. Cód.(300842). F: 3203-3000. - Casa 3/4 sdo 1 ste, sl 2 amb, gar, coz, ár serv, porcel, lazer total, cond fech. R$ 250 mil.. www.brasilbrokers.com.br

**ABREU IMÓVEIS** - (cód.302438) Cr. 2639. F: 3222-7000. -Bela csa, próx. a Natal, 2sls, 2/4, wc, coz, 2vgscobertas, lindo jardim, 217m2. R$ 220 mil. www.brasilbrokers.com.br

**ABREU IMÓVEIS** - Cr. 2639. Cód.(299264). F: 3203-3000. - Ótima casa, 3/4, coz, sl 2 amb, 2 wcs, 2 vgs, qtal. R$ 200 mil. www.brasilbrokers.com.br

**ABREU IMÓVEIS** - Cr. 2639. Cód.(295952). F: 3222-7000. - Casa oport c/3/4 sdo 1 ste, 2 sls, em rua tranquila. R$ 100 mil. Financ HSBC. www.brasilbrokers.com.br

**ABREU IMÓVEIS** - (cód.280647) Cr. 2639. F: 3203-3000. Toda reform, 4/4 sdo 2 sts, 3 vgs, ár terr 250m2, ár const 135m2. R$ 220 mil. www.brasilbrokers.com.br

### Lagoa Azul

#### 2 QUARTOS

**ABREU IMÓVEIS** - (cód.276140). Cr. 2639. F: 3222-7000.ótima casa, 2/4, 2 salas, wc, coz, ar de serv, quintal, ar terr 200m2, ar const 68m2. R$ 80mil. www.brasilbrokers.com.br

### Lagoa Nova

#### 3 QUARTOS

**PERES & PERES IMÓVEIS** - C.1607. F.4006-0207.Casa próx ao Midway Mall, lado sombra, sl ampla, 3/4 sdo 1 ste c/arm, coz c/arm e desp, 2 vgs gar. R$ 320 mil. CAC-0000202/11.

**CAIO FERNANDES** - C.1191. F.4008-0001. Plantão sáb/dom/feriados das 8 as 17 hs.Casa em cond fech, alto padrão, 4/4 sd 2 sts, + dep, sl p/3 amb, lavabo, coz c/arm, ár serv, 2 vgs gar. R$ 1.200 mil. á vista ou Financ. mediante sinal. CAV 20861. www.caiofernandes.com.br

**CAIO FERNANDES** - C.1191. F.4008-0001. Plantão sáb/dom/feriados das 8 as 17 hs.Casa em uma excel localiz, 3/4 sd 1 ste + dep, 3 sls, wc, coz c/arm, área serv, 4 vgs gar. R$ 450 mil. á vista ou CEF.CAV 20855. www.caiofernandes.com.br

**CAIO FERNANDES** - C.1191. F.4008-0001. Plantão sáb/dom/feriados das 8 as 17 hs.Casa c/3/4 sd 1 ste + 2 dep, 2 sls, coz, ár serv, 4 vgs gar. R$ 380 mil. á vista ou Financ. CAV 20635. www.caiofernandes.com.br

**CAIO FERNANDES** - C.1191. F.4008-0001. Plantão sáb/dom/feriados das 8 as 17 hs.Casa 3/4 sd 2 sts + dep, sl p/2 amb, coz c/arm, ár serv, 3 vgs. R$ 700 mil. á vista. CAV 20869. www.caiofernandes.com.br

**CAIO FERNANDES** - C.1191. F.4008-0001. Plantão sáb/dom/feriados das 8 as 17 hs.Casa em ótima localiz, 3/4, sl, wc, coz, ár serv, á vista ou Financ. R$ 180 mil. CAV 20595. www.caiofernandes.com.br

**ABREU IMÓVEIS** - (Cód 298132) Cr. 2639. F:3222.7000. Csa c/ponto comercial em esquina, 684m2, 4sts, 3sls, excel. localização. R$ 750 mil. www.brasilbrokers.com.br

**ABREU IMÓVEIS** - (Cód 304735) Cr. 2639. F:3222-7000. Casa em excel localiz, próx á UFRN, 4 sts, 3 vgs, 2 sls, var, 2 terraço, copa, escrit, jdim. R$ 460 mil. Financ. HSBC. www.brasilbrokers.com.br

**ABREU IMÓVEIS** - (cód 284596) Cr. 2639. F: 3222-7000. Cs c/ 3/4, 2wc, sl, coz, ár serv, gar, área de terreno 99m2, R$ 230 mil. Financ HSBC. www.brasilbrokers.com.br

## 1.2 Lagoa Nova

**ABREU IMÓVEIS** - (Cód 298960) Cr. 2639. F:3203-3000. Ótima localiz, serve p/resid ou comerc, c/2 vgs. R$ 170 mil. www.brasilbrokers.com.br

**ABREU IMÓVEIS** - (Cód 297160) Cr. 2639. F:3222.7000. Excel. csa, em boa localiz., 4sts, escrit, 220m2, 4vgs p/ gar. R$ 320 mil. www.brasilbrokers.com.br

#### 4 QUARTOS ou +

**CAIO FERNANDES** - C.1191. F.4008-0001. Plantão sáb/dom/feriados das 8 as 17 hs.Casa em boa localiz, terr 20x40, com 4 sts, sl, wc, coz c/arm, ár serv, 5 vgs gar, pisc. R$ 700 mil. Analisa proposta. CAV .20737 www.caiofernandes.com.br

**CAIO FERNANDES** - C.1191. F.4008-0001. Plantão sáb/dom/feriados das 8 as 17 hs.Casa em boa c/3/4 sd 1 ste + dep, sl p/2 amb, wc, coz, 2 vgs gar, pisc. R$ 600 mil. á vista ou Financ.CAV 20860. www.caiofernandes.com.br

### Lagoa Seca

#### 3 QUARTOS

**ABREU IMÓVEIS** - (Cód. 297602) Cr. 2639. F: 3222-7000. Casa duplex, em excel localiz, 3 sts, 2 sls, 4 vgs p/gar, var, 4e18m2 ár const. R$ 470 mil. www.brasilbrokers.com.br

## 1.2 Mirassol

### Mirassol

#### 3 QUARTOS

**CAIO FERNANDES** - C.1191. F.4008-0001. Plantão sáb/dom/feriados das 8 as 17 hs. www.caiofernandes.com.br. Casa em ótima localiz, 3/4 sdo 1 ste + dep, sla p/ 2amb, coz, wc, ar de serv, 2vgs de gar. R$ 290mil. A vista ou CEF. CAV 21018

**CAIO FERNANDES** - C.1191. F.4008-0001. Plantão sáb/dom/feriados das 8 as 17 hs. www.caiofernandes.com.br. Ótima casa, 2/4 + dep, sl p/3 amb, wc, coz, ár serv, 3 vgs gar. R$ 240 mil. á vista ou CEF. CAV - 20443.

### Morro Branco

#### 3 QUARTOS

**CAIO FERNANDES** - C.1191. F.4008-0001. Plantão sáb/dom/feriados das 8 as 17 hs. www.caiofernandes.com.br. casa, boa, terr 728, super conserv, vent, com 3 sts + dep, sl p/2 amb, coz, wc, ár serv, 5 vgs gar. R$ 630 mil. á vista. CAV 20777.

## 1.2 Neópolis

### Neópolis

#### 3 QUARTOS

**CAIO FERNANDES** - C.1191. F.4008-0001. Plantão sáb/dom/feriados das 8 as 17 hs. www.caiofernandes.com.br. csa em cond fech, c/3/4 sd 1 ste, sl p/2 amb, var, wc, coz, ár serv, 1 vg gar, pisc e slão festas. R$ 235 mil, á vista ou Financ. R$ 235 mil á vista ou Financ. CAV20953.

**CAIO FERNANDES** - C.1191. F.4008-0001. Plantão sáb/dom/feriados das 8 as 17 hs. www.caiofernandes.com.br. csa ótim c;3/4 sd 1 ste + dep, 2 sls, wc, coz, ár serv, 6 vgs gar, ár vista ou CEF. R$ 350 mil.. CAV20930.

**ABREU IMÓVEIS** - (Cód.300492) Cr. 2639. F: 3222-7000. Casa em cond fechado, 112m2, otimo estado de conserv, 3/4 sdo 1ste, pisc, ar de lazer, por apenas R$ 240mil. www.brasilbrokers.com.br

**ABREU IMÓVEIS** - (Cód.297351) Cr. 2639. F: 3203-3000. ótima casa c/132m2 de ár const, 3/4 sdo 1 ste, sl ampla, gar. R$ 250 mil. www.brasilbrokers.com.br

#### 4 QUARTOS ou +

**ABREU IMÓVEIS** - (Cód.298426) Cr. 2639. F: 3222-7000. Csa 100m2 da Av. Ayrton Senna, 7sts, 6vgs, 3sls, amplo jardim, terr, 441m2. R$ 650mil. www.brbrokers.com.br

## 1.2 Neópolis

**ABREU IMÓVEIS** - (Cód.303755) Cr. 2639. F: 3203-3000. Ótima casa, 225m2 de ár const, 3/4 375m2 de terr, por apenas. R$ 350 mil. www.brasilbrokers.com.br

### Nova Parnamirim

#### 3 QUARTOS

**JM CORRETOR DE IMÓVEIS** - C.1959. F.9966-0834/8828-4614. VENDE-SE ótm csa, cond fech, 3/4 snd 1 suit, 2 vg gar, entrad soc, 1 sl p/ 2 amb, coz amer, wc soc (blindx + arms) desp, ár serv, entrad serv, terraço, jard, na suit (arms + blindex) 2/4 soc, Ficam tds m.fixos, ld somb, exc ár lzer cletiva> 2 piscinas, churrasq, parq, s.fest, vig 24 hs, 2 vg gar, Ár: 190M2. Vlor cond> R$ 110,00. (CV.900(rm) www.imoveisempre.com.br.

**JM CORRETOR DE IMÓVEIS** - C.1959. F.9966-0834/8828-4614. VENDE-SE ótm csa, cond fech, 3/4 snd 1 suit, 1 sl, star, 1 sl jantar (rda teto + lumin), wc soc, (arm + blindex + granit), 3 qto pode s/escrit, (arm + sanca), copa/coz, (armars + cba e bancdas granit), ár serv, dep compl, cer, trraço, 2 vgs grag, churrasq, grand, ar 130m2. R$ 250 mil. (ac negoc). vlor cond. R$ 240,00 (PDE Financ) CV.968(sbm) www.imoveisempre.com.br.

**PERES & PERES IMÓVEIS** - C.1607. F.4006-0207. Cs 3/4, copa/coz, var, sdo 1 ste, 1 wc, 1 sl, 2 gar, R$ 180 mi + saldo devedor. CV-02241.

## 1.2 Nova Parnamirim

**JM CORRETOR DE IMÓVEIS** - C.1959. F.9966-0834/8828-4614. VENDE-SE Casa, Cond. Fechado, 3/4, sdo 1 ste, 1 sl star, 1 sl jantar, wc soc (granit), coz (armars + cba e banc gra nit) ár serv, grad toda cer, terraço, 2 vgs gar, ar 120 m2. R$ 200 mil. (ac negoc) vlor cond R$ 190,00 (PDE Financ) CV.965 (alb) www.imoveisempre.com.br

**PERES & PERES IMÓVEIS** - C.1607. F.4006-0207.3/4 sdo 1 ste, 1 wc, 1 sla, 2 gar, ar de serv, copa, coz, dep de emp, escrit, quitado, sla jan, sol, wc serv, jard ext, jard int, rua calçada. R$ 180 mil. CV 02180

**CAIO FERNANDES** - C.1191. F.4008-0001. Plantão sáb/dom/feriados das 8 as 17 hs. www.caiofernandes.com.br. Ótima casa c/4/4 sd 2 sts, 2 sls, wc, coz, ár serv, 4 vgs gar, churrasq. R$ 290 mil. á vista ou Financ. CAV 20897.

**CAIO FERNANDES** - C.1191. F.4008-0001. Plantão sáb/dom/feriados das 8 as 17 hs. www.caiofernandes.com.br. Casa nova, c/3/4 sd 1 ste, sl p/2 amb, wc, coz, ár serv, 2 vg gar, R$ 37 mil saldo dev de R$ 132 mil. CAV 20938

**CAIO FERNANDES** - C.1191. F.4008-0001. Plantão sáb/dom/feriados das 8 as 17 hs. www.caiofernandes.com.br. Casa em cond fech, c/3/4 sd 1 ste, sl p/2 amb, wc, coz c/arm, ár serv, 2 vgs gar, ár lazer. R$ 205 mil. á vista ou Financ. Bancário. CAV 20519.

## 1.2 Nova Parnamirim

**ABREU IMÓVEIS** - (cód 272816). Cr. 2639. F: 3222-7000. Exc moradia, sl p/ 2 amb, 3/4 snd 1 suit, 5 vag p/ gar, terreno amplo R$ 160 mil. Financ HSBC. www.brasilbrokers.com.br

**ABREU IMÓVEIS** - (cód.286568) Cr. 2639. F: 3222-7000 cs c/ 3/4 snd 2 ste, wc, sl p/ 2 amb, 4 vg gar, piscina, churr, lajeada R$ 350 mil. Financ HSBC. www.brasilbrokers.com.br

**ABREU IMÓVEIS** - (cód.286568) Cr. 2639. F: 3222-7000 cs c/ 3/4 snd 2 ste, wc, sl p/ 2 amb, 4 vg gar, piscina, churr, lajeada R$ 350 mil. Financ HSBC. www.brasilbrokers.com.br

**ABREU IMÓVEIS** - (Cód.297280) Cr. 2639. F: 3222-7000. casa cond fech, 3/4, 2 sls, wc, copa, coz, dep, 2 vgs cob, jdim, por apnas. R$ 230 mil. www.brbrokers.com.br

**ABREU IMÓVEIS** - (cód 306893). Cr. 2639. F: 3203-3000. Casa em ótima localiz, 3/4 sdo 1ste, 3vgas, 172m2, escrit, dep. R$ 290mil.. Financ HSBC. www.brasilbrokers.com.br

**ABREU IMÓVEIS** - (cód.263321) Cr. 2639. F: 3222-7000 Cond Bosque das Palmeiras 3/4 snd 2 suit, sl, coz, ár serv, churr, pisc, gar R$ 720 mil. www.brasilbrokers.com.br

**ABREU IMÓVEIS** - (cód 306898). Cr. 2639. F: 3203-3000. Exc duplex, prox da Maria Lacerda, 4/4 sdo 3stes, acabamento de primeira, ampla, ar verde. R$ 420mil. www.brasilbrokers.com.br

## 1.2 Nova Parnamirim

**ABREU IMÓVEIS** - (cód 292667)Cr. 2639. F: 3222-7000. Excel .csa duplex em cond, 3 sts todas c/var, escrit, pisc, 230m2 const. R$ 450 mil. www.brasilbrokers.com.br

**ABREU IMÓVEIS** -I (cód.304677) 3203-3000. Duplex em cond, 3/4, 1ste, var, 2sls c/lavabo, coz, desp, pisc, churrasq, R$ 3330 mil. www.brasilbrokers.com.br

**ABREU IMÓVEIS** - (cód 303995). Cr. 2639. F: 3222-7000. Excel casa, acab. primeira, portas iPê, 3/4, dep, 2sls, grande área livre. R$ 250 mil. www.brbrokers.com.br.

**ABREU IMÓVEIS** - (cód 303310). Cr. 2639. F: 3222-7000. casa prox Maria Lacerda, bem const, 3/4, ar de terr 325m2. R$220mil. Financ HSBC. www.brasilbrokers.com.br

**ABREU IMÓVEIS** - (cód 303089). Cr. 2639. F: 3222-7000. Exc casa, 3/4 sdo 2stes, pisc, rua saneada e calçada, bem localiz. R$ 300mil. www.brasilbrokers.com.br

#### 4 QUARTOS ou +

**PERES & PERES IMÓVEIS** - C.1607. F.4006-0207.4/4 sdo 2 ste, 1 wc, 2 sla, 2 gar, ar de serv, copa, coz, dep emp, desp, escrt, pergolado, quitado, sl jantar, sl visit, sombra, wc serv, churrasq, jard ext, lavand, pisc, R$ 270 mil. CV 02179

**CAIO FERNANDES** - C.1191. F.4008-0001. Plantão sáb/dom/feriados das 8 as 17 hs. www.caiofernandes.com.br. ótima casa em cond fechado, com 4/4 sdo 2stes, sla p/ 2amb, wc, coz, ar de serv, 2vgs gar. Apenas R$ 360mil. Analisa proposta. CAV20949

**CAIO FERNANDES** - C.1191. F.4008-0001. Plantão sáb/dom/feriados das 8 as 17 hs. www.caiofernandes.com.br. Casa c/terr 10x20, 2/4, sl, coz, wc, ár serv, boa localiz. R$ .78 mil. á vista. CAV 20919.

**ABREU IMÓVEIS** - (Cód.300001) Cr. 2639. F: 3203-3000. casa imperdivel 368m2, 6/4, 4 sts, 2 vgs, bosq dos passáros. R$ 650 mil. mobil, ac finan. www.brasilbrokers.com.br

**ABREU IMÓVEIS** -I (cód.281923) 3222-7000. Belíssima resid, cond fech, 5 sts, 330m2, ste master, closet, 3 sls, lazer compl. R$ 850 mil. Financ HSBC. www.brasilbrokers.com.br

**ABREU IMÓVEIS** - (cód 287132). Cr. 2639. F: 3222.7000.Cond fech, 4 suit, sl grand, dep, ampio espaço ext, 300m2 R$ 550 mil. Financ HSBC. www.brasilbrokers.com.br

**ABREU IMÓVEIS** - (cód 298400) Cr. 2639. F: 3222-7000. Excel. csa, 6/4 sdo 1 ste, 3sls, 2 coz, 2 ár. serv, 2 vgs p/gar. R$ 250 mil. Financ. HSBC. www.brlbrokers.com.br

### Pajuçara

#### 2 QUARTOS

**LL IMÓVEIS** - C.1601. F.3647-2000. 2/4, 2 sl, wc, gar, R$ 100mil.

### Parnamirim

#### 1 QUARTO

**ABREU IMÓVEIS** - (Cód. 279846) Cr. 2639. F: 3222-7000. Casa com 3/4, 1ste, 3wc, 2vgas, dep empreg, ótima espaço interno. Possui um diferencial lucrativo. R$ 350mil. www.brasilbrokers.com.br

#### 2 QUARTOS

**REIS MAGOS** C.1328. F: 3222.4480/3211.2355. Sla, 2/4, wc soc, coz, ár. serv, qtal, gar p/2 carros coberta, jdim c/gramado. Laje plana, 66,62m2. R$ 120 mil valor negociável.

**CAIO FERNANDES** - C.1191. F.4008-0001. Plantão sáb/dom/feriados das 8 as 17 hs. www.caiofernandes.com.br. Exc casa em cond fech, 2/4, sl p/ 2 amb, coz, ár serv, 1 vg gar. A partir R$ 75 mil (entra no Minha Casa, Minha Vida) a vista ou CEF. CAV. 19707.

**LL IMÓVEIS** - C.1601. F.3647-2000. Viva Natureza, ótima oportunidade com menor preço e melhor infraestrutura da região. Financ. Minha Casa Minha Vida. corretor de plantão 9946. 9080

**LL IMÓVEIS** - C.1601. F.3647-2000.Residencial Del Campo, na melhor localiz de Parnamirim, c/ escritura grátis. Financ. Minha Casa Minha Vida.

**LL IMÓVEIS** - C.1601. F.3647-2000. Residencial Europa, casas em condomínio fechado. Preço de pré lançamento. Financ. Minha Casa Minha Vida.

**LL IMÓVEIS** - C.1601. F.3647-2000. Residencial Potiguar, casas prontas p/morar. Financ. imediato Minha Casa Minha Vida.


Carro&moto




TÁ TUDO AQUI.

*Chegou o suplemento que vai ser o porta-voz do mercado de carros e motos do Rio Grande do Norte. Os salões que acontecem pelo mundo, as notícias da indústria nacional e internacional, test drives exclusivos, dicas de oficina, quem é quem no ramo em nosso estado.*

*Carro&Moto traz tudo tudo o que precisa saber para comprar, vender, cuidar, escolher, equipar, conservar, tunar e aproveitar no mundo das quatro e das duas rodas.*

*Toda quinta. Aqui, no Diário de Natal.*

DIÁRIOS ASSOCIADOS

*Não importa de que lado você está. O Diário de Natal está do lado do leitor, trazendo sempre as informações que você precisa. Há 70 anos.*

DIÁRIOdeNATAL

Labim/UFRN



## 1.2 Parnamirim

# 1 IMÓVEIS Compra e Venda

### 1.2 Casa

#### Parnamirim

##### 2 QUARTOS

**LL IMÓVEIS** - C.1601. F.3647-2000. Monte Castelo, 2/4, wc, coz, gar, ár serv, var. R$ 110 mil.

##### 3 QUARTOS

**CAIO FERNANDES** - C.1191. F.4008-0001. Plantão sáb/dom/ feriados das 8 as 17 hs. www. caiofernandes.com.br. Casa nova, ótima localiz, terr 10x20, c/ 3/4 sdo 1 ste, sala p/ 2amb, coz, wc soc, ar de serv, 1vg gar. Por apenas R$ 98 mil. A vista ou CEF. CAV 19601

**CAIO FERNANDES** - C.1191. F.4008-0001. Plantão sáb/dom/ feriados das 8 as 17 hs. www. caiofernandes.com.br. Casa excel, nova, c/3/4 sd 1 ste, sl p/2 amb, wc, coz, ár serv, 2 vg gar. R$ 100 mil. á vista ou CEF. CAV 20235.

**ABREU IMÓVEIS** - (Cód. 299325) Cr. 2639. F: 3222-7000. alto padrão, 3/4 sdo 1 ste e 2semi, 2vgas para gar, ar de lazer completa, jardim, 362m2. R$ 430mil. www.brbrokers.com.br.

**ABREU IMÓVEIS** - (cód 296347)Cr. 2639. F: 3222-7000. vendo duplex, 168m2, 3/4 sdo 1 ste, sala para 2 amb, coz, despensa, churrasq, pisc. R$ 263mil. www.brasilbrokers.com.br

##### 4 QUARTOS ou +

**ABREU IMÓVEIS** - (Cód. 283067) Cr. 2639. F: 3203-3000. sossego e conforto, 4/4 sdo 1ste, dep de empreg, ar de lazer completa, 4vgas. R$ 480mil. www. brasilbrokers.com.br

#### Parque das Colinas

##### 3 QUARTOS

**PERES & PERES IMÓVEIS** - C.1607. F.4006-0207. Exc resid, 1ª qdra, lado somb, 1000m2 de terr 3 sts + esc c/arm, sl p/3 amb, pisc grande, muito bem conserv. R$ 600 mil. CAC-0000166/11.

##### 4 QUARTOS ou +

**JM CORRETOR DE IMÓVEIS** - C.1959. F.9966-0834/8828-4614. Vende-se linda casa, nova, moderna, 2 paviment, fino acabam, porcelanato, terraço, 4 suit, 3 closet (blindex) suit master (hidr + clset + arms) sl star, jntar (sanca) var, sl int, lvab, copa coz (arms) desp, ár serv, dep comp, ár. 400m2, 6 vag gar, segur eletron, ld somb, exc ár. lzer, piscina. CV.1020(pc). www.imoveisempre.com.br.

#### Pitimbu

##### 2 QUARTOS

**ABREU IMÓVEIS** - (cód.301881) Cr. 2639. F:3222-7000. Csa Casa de oportunidade 80m2, em um terreno de 250m2, 2/4, 2 vag, ár serv, R$ 140 mil. Financ. HSBC. www.brbrokers.com.br

##### 3 QUARTOS

**ABREU IMÓVEIS** - (Cód. 306875) Cr. 2639. F: 3203-3000. ótima localiz, 3/4 sdo 1ste, 300m2 de terr, 96m2 de ar const. R$ 160mil. www.brasilbrokers.com.br

#### Planalto

##### 2 QUARTOS

**CAIO FERNANDES** - C.1191. F.4008-0001. Plantão sáb/dom/ feriados das 8 as 17 hs. Casa c/terr 10x20, 2/4, sd 1 st, sl, wc, coz, ár serv, 1 vg gar. R$ 120 mil á vista CAV20955. www. caiofernandes.com.br

##### 3 QUARTOS

**CAIO FERNANDES** - C.1191. F.4008-0001. Plantão sáb/dom/ feriados das 8 as 17 hs. Casa nova, c/2/4, sl, coz, wc, ár serv, 1 vg gar. R$ 100 mil, á vista ou Financ. CAV 20765. www.caiofernandes. com.br

## 1.2 Ponta Negra

#### Ponta Negra

##### 3 QUARTOS

**JM CORRETOR DE IMÓVEIS** - C.1959. F.9966-0834/8828-4614. VENDE-SE excel casa, alto padrão, P>Neg Boulevard, 390m2, 3 sts, sl 4 ambts, lvab, 2 pvimts, copa/coz, ár serv, pisc, churrasq, deck, ste mast, closet spar, hidro, vrand), pisc, churrasq, jdim, 2 vgs gar, cob, márm, grant, climatzda, arm, ac negocia. ár lazer, seg 24 h. CV 670(ppn). www. imoveisempre.com.br.

**CAIO FERNANDES** - C.1191. F.4008-0001. Plantão sáb/dom/ feriados das 8 as 17 hs.Casa c/terr 12x25, 3/4 sd 2 sts + dep, 2 sls, wc, coz c/ar, ár serv, 5 vgs gar. R$ 400 mil á vista ou CEF. CAV20703 www.caiofernandes. com.br

**CAIO FERNANDES** - C.1191. F.4008-0001. Plantão sáb/dom/ feriados das 8 as 17 hs.Casa boa, terr 12x30, bem localiz, 3/4 sd 1 ste, 2 sls, wc, coz, ár serv, á vista ou CEF. R$ 270 mil. CAV20666. www.caiofernandes.com.br

**ABREU IMÓVEIS** - (cód.294667) Cr. 2639. F: 3222-7000. Excel casa c/3/4 sdo 1 ste c/closet, 208m2, jdim, pisc, desoc. R$ 330 mil. Financ. HSBC. www. brasilbrokers.com.br

**ABREU IMÓVEIS** - (cód.308089) Cr. 2639. F: 3203-3000. toda reformada, 3/4 sdo 1 ste, terr 679m2, ar construida de 313,2. R$ 450mil. www.brasilbrokers.com.br

**ABREU IMÓVEIS** - (Cód. 304210) Cr. 2639. F: 3203-3000. Casa Ótimo, 3/4 sdo 1 ste, dep, 6 vgs, qtal, terr, 15x30. R$ 380 mil. www.brasilbrokers.com.br

**ABREU IMÓVEIS** - (Cód. 302617) Cr. 2639. F: 3203-3000. Casa Ótimo, 3/4 transf em 2, 2 sls, 3 vgs, qtal. R$ 370 mil. www. brasilbrokers.com.br

##### 4 QUARTOS ou +

**ABREU IMÓVEIS** - (Cód. 231748) Cr. 2639. F: 3203-3000. Casa excel moradia c/202m2, ár const, 5/4 sdo 2 sts, sl 2 amb, var. R$ 370 mil. www.brasilbrokers. com.br

#### Potilândia

##### 3 QUARTOS

**CAIO FERNANDES** - C.1191. F.4008-0001. Plantão sáb/dom/ feriados das 8 as 17 hs. www. caiofernandes.com.br. exc casa, duplx, semi-nova, terr 10x25, exc localiz, 3stes, 2slas p/ 3amb, coz c/ armar, lavabo, ar de serv, 3vgs de gar, pisc. Prox ao campus da UFRN. A vista ou financiada. Apenas R$ 650mil.CAV21058

**CAIO FERNANDES** - C.1191. F.4008-0001. Plantão sáb/dom/ feriados das 8 as 17 hs. www. caiofernandes.com.br. Casa em ótima localiz, c/4 sts + dep, sl p/3 amb, coz, wc, ár serv, 20 vgs gar. R$ 580 mil á vista ou Financ. CAV. 20326.

#### Praias

##### 3 QUARTOS

**REDINHA NOVA** Varanda em L, 3 qtos (1suite), wc social, despensa., sala, coz.inha, piscina e churrasqueira. Tel.: 3211-2943.

**CAIO FERNANDES** - C.1191. F.4008-0001. Plantão sáb/dom/ feriados das 8 as 17 hs. www. caiofernandes.com.br. Casa em exc localiz, terr 15x30, 3/4 sdo 2stes, sla p 2amb, wc, coz, ar de serv, 6vgs gar. R$ 200mil. A vista. CAV21016

**LL IMÓVEIS** - C.1601. F.3647-2000. Praia de Búzios casa c/ 3/4 (1ste) wc soc, 2 sl, var em L, churr, poço tub, terr 30x35m2 R$ 155 mil aceita carro como parte do pagto.

**ABREU IMÓVEIS** - (cód.293127) C.2639. F: 3222-7000. Cotovelo, otm moradia 945m2 perto da praia, 3 suit, terraço, vista p/ mar, pisc, churrasc, jardim R$ 900 mil. Financ HSBC. www.brasilbrokers. com.br

##### 4 QUARTOS ou +

**ABREU IMÓVEIS** - (cód 283127) Cr. 2639. F: 3222-7000. Cotovelo suntuosa mansão de frente ao mar, 500m2 de fina construção, 950m2 de terreno R$ 900 mil. www.brasilbrokers.com.br

#### Redinha

##### 4 QUARTOS ou +

**ABREU IMÓVEIS** - (cód 280047) Cr. 2639. F: 3222-7000. Redinha - Exc casa, 5stes, piso em granito, acabamento em madeira, pisc, ar verde, 600m2. R$ 350mil- Financ. HSBC. www.brasilbrokers.com.br

## 1.2 San Vale

#### San Vale

##### 3 QUARTOS

**PERES & PERES IMÓVEIS** - C.1607. F.4006-0207. Casa 3/4 sdo 3 sts, 1 wc, 3 sls, 4 vgs gar, demais dep. R$ 650 mil. CV-02295

##### 4 QUARTOS ou +

**PERES & PERES IMÓVEIS** - C.1607. F.4006-0207. Casa resid, bem localiz, boa estrut, ár lazer c/pisc e apoio, c/4 sts, closet, arm, sl visita;jantar, copa/coz c/arm, dep emp, wc e ár serv, perg, 4 vgs gar c/400m2, ár const. R$ 450 mil. CAC-000224/11.

**CAIO FERNANDES** - C.1191. F.4008-0001. Plantão sáb/dom/ feriados das 8 as 17 hs. www. caiofernandes.com.br. casa agradável, c/ótima ár lazer, 4 sts sd 1 c/closet, 2 sls, lavabo, coz c/arm, dep emp, ár serv, 4 vgs gar. R$ 450 mil. á vista ou CEF. CAV 20186

**CAIO FERNANDES** - C.1191. F.4008-0001. Plantão sáb/dom/ feriados das 8 as 17 hs. www. caiofernandes.com.br.Casa ótima, terr 920, 4/4 sd 3 sts + dep, sl p/2 amb, wc, coz, c/arm, ár serv, 7 vgs gar, pisc. R$ 800 mil. á vista. CAV .20208.

#### Tirol

##### 2 QUARTOS

**CAIO FERNANDES** - C.1191. F.4008-0001. Plantão sáb/dom/ feriados das 8 as 17 hs. www. caiofernandes.com.br. Casa boa c/terr 10x38, 2/4 + dep, sl p/2 amb, wc, coz c/arm, ar serv, 2 vgs gar, boa localiz. R$ 330 mil, á vista ou Financ.CAV.20979..

##### 3 QUARTOS

**ABREU IMÓVEIS** - (Cód. 300574) Cr. 2639. F: 3222-7000. Csa em ótima localiz comercial, 3/4 sdo 2stes, coz, terraço, vga para gar, 144m2. R$ 400mil. Financ. HSBC. www.brbrokers.com.br

##### 4 QUARTOS ou +

**CAIO FERNANDES** - C.1191. F.4008-0001. Plantão sáb/dom/ feriados das 8 as 17 hs. www. caiofernandes.com.br. Casa em excel localiz, 3 sts, 3 sts, 3 sls, wc, coz c/arm, ár serv, 2 vg gar. R$ 450 mil. á vista ou CEF. CAV. 20424..

**ABREU IMÓVEIS** - (Cód. 300904) Cr. 2639. F: 3222-7000. ótima localiz, 4/4, 2slas, wc, copa, coz, dep, vga, prox a AABB, 300m2. R$ 400mil. www. brasilbrokers.com.br. Financiamento HSBC

**ABREU IMÓVEIS** - (Cód. 302096) Cr. 2639. F: 3222-7000. Luxo e requinte, 5 sts, meziano c/pé direito 7m, escrit, sl de cinema, belo jdim, pisc. R$ 690 mil. www.brbrokers.com.br.

#### Grande Natal

##### 3 QUARTOS

**ABREU IMÓVEIS** - (Cód.307179) Cr. 2639. F: 3222-7000. Cajueiro - casa de oportunidade, com ar 786m2, 4vgas de gar, 3/4 sdo 1ste, sla para 2amb por R$ 170mil. www.brasilbrokers.com.br

#### Outras Localidades

**ABREU IMÓVEIS** - (Cód. 285366) Cr. 2639. F: 3222-7000. Monte Alegre, cs c/2/4 sdo 1 ste, sl, wc, coz, desp, qtal, terraço, var, jdim, gar, 430m2. R$ 190 mil. www.brasilbrokers.com.br

**ABREU IMÓVEIS** - (Cód. 300022) Cr. 2639. F: 3222-7000. Nova Esperança - casa pronta para morar, recém const, 2/4, sla, coz amer, ar de serv, gar, quintal. R$ 95mil. www.brbrokers.com.br

### 1.3 Pontos Comerciais

#### Barro Vermelho

**ABREU IMÓVEIS** -I (cód.266858) 3222-7000. Prédio comerc 750m2, ideal p/ clinica, 2 pav, 2 recepções, 13 salas
1 auditório, 4 wc, estac. R$ 1 milhão. www.brasilbrokers.com.br

**CAIO FERNANDES** - C.1191. F.4008-0001. Plantão sáb/dom/ feriados das 8 as 17 hs. Ponto comercial em otm loc, 650m2. Vale a pena conferir. R$ 700 mil. a vista ou financiado. COV.20330. www.caiofernandes.com.br.

## 1.3 Dix-Sept Rosado

#### Dix-Sept Rosado

**ABREU IMÓVEIS** - (cód 304443) Cr. 2639. F.3222-7000. Excel oport, ótimo superm, em uma boa localiz, repasso p.comerc em plena atividade. R$ 350 mil.R$ 350 mil. Financ. HSBC.www. brasilbrokers.com.br

#### Lagoa Nova

**CAIO FERNANDES** - C.1191. F.4008-0001. Plantão sáb/dom/ feriados das 8 as 17 hs. Sala comercial em otm loc, 47m2, R$ 210 mil analisa proposta. COV.20881 www.caiofernandes.com.br.

#### Parnamirim

**PERES & PERES IMÓVEIS** - C.1607. F.4006-0207. Prédio comercial de esquina, sla, esrit, wc social, terr. 20 x 20m, R$ 130 mil. Aceita proposta. PV-02236

#### Petrópolis

**ABREU IMÓVEIS** - (cod. 304301) Cr. 2639. F: 3222-7000. Excel oport supermerc em ótima localiz, repasso o ponto comerc em plena atividade. R$ 600 mil. Financ HSBC. www.brasilbrokers.com.br

**ABREU IMÓVEIS** - (cod.307349) Cr. 2639. F: 3202-3000. clinica ótimo padrão, 200m2. R$ 940mil. www.brasilbrokers.com.br

### 1.4 Terrenos e Áreas

#### Candelária

**ABREU IMÓVEIS** - (cód.300285) Cr. 2639. F: 3222-7000. Terreno em cond fechado, na melhor localiz de candelaria, 510m2, preço de oportunidade. R$ 480mil. www. brasilbrokers.com.br.

#### Cidade Jardim

**ABREU IMÓVEIS** - (cód 254822) Cr. 2639. F: 3222-7000. Exc terr nascente, plano ,450m2, próx a supermercdos e comércios R$ 260 mil. www.brasilbrokers.com. br

#### Cidade Satélite

**CAIO FERNANDES** - C.1191. F.4008-0001. Plantão sáb/dom/ feriados das 8 as 17 hs. www. caiofernandes.com.br. Exc terr, em cond fech, terr 10x20 ótm loc, R$ 160 mil. a vista . Confira. TEV 20681

#### Emaús

**ABREU IMÓVEIS** - (cód .293383) Cr. 2639. F: 3203-3000. Excel cond, 639m2, ac proposta. R$ 340 mil. www.brasilbrokers.com. br

**CAIO FERNANDES** - C.1191. F.4008-0001. Plantão sáb/dom/ feriados das 8 as 17 hs. www. caiofernandes.com.br. Terr 10X20, excel oport. R$ 90 mil. á vista ou financ.TEV.20523.

#### Lagoa Nova

**ABREU IMÓVEIS** - (cód.277431) Cr. 2639. F: 3222-7000. 600m2, av Capitão Mor Gouveia R$ 950 mil. www.brasilbrokers.com.br

**CAIO FERNANDES** - C.1191. F.4008-0001. Plantão sáb/dom/ feriados das 8 as 17 hs. www. caiofernandes.com.br. Bom terr c/ 341m2, ótm localiz, ótima oport. Apenas R$ 300 mil. á A vista ou financiado. TEV.18212.

**CAIO FERNANDES** - C.1191. F.4008-0001. Plantão sáb/dom/ feriados das 8 as 17 hs. www. caiofernandes.com.br Excel terr 25x24, excel localiz, ótima oport á vista ou Financ. R$ 720 mil. TEV. 20527.

#### Nova Parnamirim

**ABREU IMÓVEIS** - (cód 282037) Cr. 2639. F: 3203-3000. Lotes planos 540m2 boa localiz, rua calç, a poucos mts Maria Lacerda, nascente R$ 270 mil. Financ HSBC. www.brasilbrokers.com.br

**CAIO FERNANDES** - C.1191. F.4008-0001. Plantão sáb/dom/ feriados das 8 as 17 hs. www. caiofernandes.com.br. Terr. 354m2, em cond. fech, ótima localiz. R$ 130 mil a vista. TEV.20885.

**CAIO FERNANDES** - C.1191. F.4008-0001. Plantão sáb/dom/ feriados das 8 as 17 hs. www. caiofernandes.com.br. Terr. 625m2, em cond. fech, ótima localiz. R$ 320 mil a vista. TEV.20888.

## 1.4 Nova Parnamirim

**CAIO FERNANDES** - C.1191. F.4008-0001. Plantão sáb/dom/ feriados das 8 as 17 hs. www. caiofernandes.com.br. Não perca! terreno em cond. fech, 14x23, R$ 160 mil a vista. TEV.20873.

**JM CORRETOR DE IMÓVEIS** - C.1959. F.9966-0834/8828-4614. VENDE-SE Exc. lote 360m2, c/ infraestrutura p/ construção de exc casa fácil acesso, terreno de esq, ld somb, escriturado. R$ 55 mil. www.imoveisempre.com.br. VL.97(s)

#### Parnamirim

**CAIO FERNANDES** - C.1191. F.4008-0001. Plantão sáb/dom/ feriados das 8 as 17 hs. www. caiofernandes.com.br .Oportunidade. Terr 10x20, boa localiz, na Cidade Campestre R$ 30 mil. TEV.20334.

**LL IMÓVEIS** - C.1601. F.3647-2000. Cond. Water View, lote de 200m2, c/ toda infraestrutura de lazer e segurança, aceita veículo em troca, maiores informações 9173.1399

#### Ponta Negra

**ABREU IMÓVEIS** - (cod.303762) Cr. 2639. F: 3202-3000. ar 9.191m2. R$ 3milhões e quinhentos mil. www.brasilbrokers.com.br

**CAIO FERNANDES** - C.1191. F.4008-0001. Plantão sáb/dom/ feriados das 8 as 17 hs. www. caiofernandes.com.br. Terr c/15X30 m2, bem localiz em cond fech muito bom. R$ 220 mil á vista. TEV.20967

#### Praias

**ABREU IMÓVEIS** - (cód 301654) Cr. 2639. F: 3203-3000. Povoado Maracajaú - terr beira-mar, vizinho ao manoa, 48mil metros com chalé de 2/4. R$ 2milhões e 400mil. www.brasilbrokers.com.br

**PERES & PERES IMÓVEIS** - C.1607. F.4006-0207. Porto Mirim, ótimo terr de 4000m2, 100x40m, beira de pista, viz ao Pargos Hotel, lado sombra, 3 frentes. R$ 300 mil. TV-01616.

#### Redinha

**ABREU IMÓVEIS** - (cod.299122)2639. F: 3222-7000. 2000m2, pé na areia, plano, prox ao Portal Dunas, de frente para Av Litorânea. R$ 450mil.www. brbrokers.com.br.

**ABREU IMÓVEIS** - (cod.249597)2639. F: 3222-7000. Na av principal, 2frentes, plano, para o comercio ou incorporação até 10 andares. R$ 1milhão e 500mil.www.brbrokers.com.br.

#### Grande Natal

**ABREU IMÓVEIS** - (cod.308086) Cr. 2639. F: 3203-3000. Pium Excel terr com casa em localiz privil de pium com 13 mil metros. R$ 2 milhões. www.brasilbrokers.com. br

**ABREU IMÓVEIS** - (cod.296442) Cr. 2639. F:3203-3000. .Pium, excel, 4 lotes, total 4000m2, casa 3/4, pisc, poço, ac casa em Natal. R$ 315 mil.. www.brasilbrokers. com.br

**ABREU IMÓVEIS** - (cod.297910) Cr. 2639. F:3203-3000. .Pium, oport única, lote em cond fech, oferecendo infraestrutura c/ 450m2 R$ 190 mil. www. brasilbrokers.com.br

**ABREU IMÓVEIS** - (cod.299270) Cr. 2639. F: 3203-3000. Pium excel terr de alto padrão, c/559m2, podendo ser financ. R$ 250 mil. www.brasilbrokers.com.br

**CAIO FERNANDES** - C.1191. F.4008-0001. Plantão sáb/dom/ feriados das 8 as 17 hs. www. caiofernandes.com.br. Pium, terreno em cond fech 561m2, muito bom R$ 240 mil à vista. TEV. 20646

**JM CORRETOR DE IMÓVEIS** - C.1959. F.9966-0834/8828-4614. Lote Alphaville: vende-se excel lote 465m2 c/ infraestrutura p/ construção de exc casa; Fácil acesso, ld sombra e nascente. Valor venda R$ 195 mil. www. imoveisempre.com.br. (VL.77(hv).

**LL IMÓVEIS** - C.1601. F.3647-2000. Pium. Cond Vitória Régia mais de 6000m2 de puro prazer na maior área de lazer da região c/ toda infraestrutura, lotes a partir de 360m2, imperdível.

#### Outras Localidades

**ABREU IMÓVEIS** - (cód.293686) Cr. 2639. F: 3222-7000. Macaiba terr. c/ 1000m2, Loteamento Liberdade na av de acesso ao aeroporto de São Gonçalo R$ 45 mil. www.brasilbrokers.com.br. Financiamneto HSBC.

**ABREU IMÓVEIS** - (cod.277155) Cr. 2639. F:3222-7000. .Macaíba: Lote em novo Alecrim, atrás do COTEMINAS, 1200m2, R$ 45 mil. Financ HSBC. www.brasilbrokers. com.br

## 1.4 Outras Localidades

**ABREU IMÓVEIS** - (cód.293921) Cr. 2639. F: 3222.7000. Macaiba terr. c/ área de 200m2 bem localiz prox a prefeitura R$ 45 mil. www. brasilbrokers.com.br. Financiamneto HSBC.

**ABREU IMÓVEIS** - (cód.289814) Cr. 2639. F: 3203-3000. Macaiba, ótimo padrão, 970m2, ár lazer compl. R$ 98 mil .www. brasilbrokers.com.br

**ABREU IMÓVEIS** - (cod.275971) Cr. 2639. F:3222-7000. .Lote Santqa Ismenia preço ocasional, 1000m2. R$ 25 mil.. www. brasilbrokers.com.br

**LL IMÓVEIS** - C.1601. F.3647-2000. Dois terrenos em Canguaretama c/ 16x25m2 e R$ 27 mil cada.

**PERES & PERES IMÓVEIS** - C.1607. F.4006-0207. Extremoz exc área a menos de 1 km do conj novo, c/600.000m2, 90% desmatada, plana, ideal p/const, invest, document toda regularizada. R$ 20,00 o m2, ac imóveis, permuta, etc. TEC-212/11.

**VENDO GRANJA** - Na estrada de Genipabu, depois do Pesque e Pague, por tras da Igreja Assembleia de Deus. Interressados dirigir-se ao local para falar com o Sr João Batista.

### 1.6 Rurais

#### Fazendas

**ABREU IMÓVEIS** - (cod.277445) Cr. 2639. F: 3222.7000. Fazenda Brejinho, rio, açude, arisco, 2 casas energ 380V, 50 hect, R$ 600 mil. www.brasilbrokers.com.br

#### Granjas

**ABREU IMÓVEIS** - (cód 283718) Cr. 2639. F.3222-7000. Granja em Monte Alegre c/ 7000m2, casa sede, campo futebol, piscina, bar, churrasq, 4/4 snd 1 ste, R$ 300 mil. Financ. HSBC. www. brasilbrokers.com.br

**ABREU IMÓVEIS** - (cód 308182) Cr. 2639. F.3222-7000. grande área com cerca de 20hec, as margens da BR 101, com ar plana, resid, com 4/4, lazer completo. R$ 1milhão e 500mil. www. brasilbrokers.com.br

**ABREU IMÓVEIS** - (cód 280588) Cr. 2639. F.3222-7000. Granja em Brejinho área 12343,21m2, região valorizada do municipio. www.brasilbrokers.com.br

**CAIO FERNANDES** - C.1191. F.4008-0001. Plantão sáb/dom/ feriados das 8 as 17 hs. www. caiofernandes.com.br. Nizia Floresta terr c/ 10 hect, muito bom, c/ casa sede, árvores frutíferas, 3 poços tub, boa localiz. Possui escrit publ. R$ 300 mil. APV.20939.

# 2 IMÓVEIS Aluguel

### 2.1 Apartamento

#### Alecrim

##### 1 QUARTO

**PERES & PERES IMÓVEIS** - C.1607. F.4006-0207. Apto 1/4, sl, coz, wc soc, área serv, R$ 400, 00 + taxas. APA-0000408/11

#### Areia Preta

##### 2 QUARTOS

**CAIO FERNANDES** - C.1191. F.4008-0001. Plantão sáb/dom/ feriados das 8 as 17 hs. Apto c/2 sts, sl p/2 amb, var, wc, coz, ár serv, ár lazer, compl, elev, gar cob. R$ 1.200,00 + Taxas. APA 100701

**CAIO FERNANDES** - C.1191. F.4008-0001. Plantão sáb/dom/ feriados das 8 as 17 hs. Apto c/2/4 sdo 1 ste, sl, wc c/arm, coz c/arm, ár lazer compl e gar cob. R$ 1.45,00 + Taxas. APA 100732

#### Barro Vermelho

##### 2 QUARTOS

**REIS MAGOS** C.1328. F: 3222.4480/3211.2355.Cond. Las Leñas: sla, 2/4 sdo 1 ste, wc soc, coz , ár de serv, gar p/1 car. R$ 800,00 + taxas.

**CAIO FERNANDES** - C.1191. F.4008-0001. Plantão sáb/dom/ feriados das 8 as 17 hs.Apto c/2/4 sdo 1 ste, sl p/2 amb, var, wc c/blindex, coz, arm, ár serv, ár lazer compl. R$ 1.100,00. Taxas. APA100418.

## 2.1 Barro Vermelho

**CAIO FERNANDES** - C.1191. F.4008-0001. Plantão sáb/dom/ feriados das 8 as 17 hs.Apto c/2/4 sdo 1 ste, sl p/2 amb, var, wc, coz c/arm, ár serv, ár lazer, compl, gar cob. R$ 850,00 + Taxas. APA3632.

**CAIO FERNANDES** - C.1191. F.4008-0001. Plantão sáb/dom/ feriados das 8 as 17 hs. Apto c/2/4 sdo 1 ste, sl p/2 amb, 2 var, wc, coz c/arm, ár lazer compl, gar e interf. R$ 1.00,00 + cond + TAXAS. APA.100363

**PERES & PERES IMÓVEIS** - C.1607. F.4006-0207. Apto 2/4 sdo 1ste, wc soc, 1 sl, coz, ár serv, ár lazer, 1 vg 60m2. R$ 950, 00 + taxas. (Cond. Principe Liverpool). APA 0000345/11

**CAIO FERNANDES** - C.1191. F.4008-0001. Plantão sáb/dom/ feriados das 8 as 17 hs.Apto c/2/4 sdo 1 ste, sl p/2 amb, coz c/arm, ár lazer, gar cob p/2 carr. R$ 900, 00 + Taxas. APA.7795.

**CAIO FERNANDES** - C.1191. F.4008-0001. Plantão sáb/dom/ feriados das 8 as 17 hs. Apto com 2/4, sla, wc, coz, ar de serv, churrasq, e gar cobert. R$ 750,00+ taxas. APA10034

#### Candelária

##### 2 QUARTOS

**CAIO FERNANDES** - C.1191. F.4008-0001. Plantão sáb/dom/ feriados das 8 as 17 hs. Apto com 2/4 sdo 1 stes, sla, coz c/ arms, ár serv, wc c/ blindex, ár. lzer comp, elev, gar cob R$ 950,00 + taxas. APA-100597.

**CAIO FERNANDES** - C.1191. F.4008-0001. Plantão sáb/dom/ feriados das 8 as 17 hs. Apto com 2/4 sdo 1 stes, sla para 2amb, wc, coz, dep emp, gar cob R$ 600,00 + taxas. APA10519

#### Capim Macio

##### 2 QUARTOS

**CAIO FERNANDES** - C.1191. F.4008-0001. Plantão sáb/dom/ feriados das 8 as 17 hs. Apto 2/4, snd 1 ste, sl p/2 amb, var, lavabo, wc, coz, ár lazer compl, agr, elev, revest. R$ 1.100,00 + Taxas. APA. 100487

**CAIO FERNANDES** - C.1191. F.4008-0001. Plantão sáb/dom/ feriados das 8 as 17 hs. Apto 2/4, snd 1 ste, sl p/2 amb, wc, coz c/arm, ár serv, ár lazer compl, gar cob. R$ 850 + TAXAS. APA. 100671

#### Cidade da Esperança

##### 2 QUARTOS

**CAIO FERNANDES** - C.1191. F.4008-0001. Plantão sáb/dom/ feriados das 8 as 17 hs. Apto com 2/4, sla, coz, ar de serviço, playground e gar. R$ 500,00 + taxas. APA 4578

#### Cidade Satélite

##### 2 QUARTOS

**CAIO FERNANDES** - C.1191. F.4008-0001. Plantão sáb/dom/ feriados das 8 as 17 hs.Apto com 2/4, sla, ar de serviço, coz c/ armar, ar de lazer completa, gar e interfone. R$ 550,00+ taxas. APA 100339

**CAIO FERNANDES** - C.1191. F.4008-0001. Plantão sáb/dom/ feriados das 8 as 17 hs.Apto com 2/4 sdo 1 ste, sla, coz c/ armar, ar de serv, ar de lazer compl, gar p/ 2 carros. R$ 900,00 + taxas. APA 10832

**CAIO FERNANDES** - C.1191. F.4008-0001. Plantão sáb/dom/ feriados das 8 as 17 hs.Apto com 2/4 sdo 1 ste, sla p/ 2amb, coz c/ armar,ar de lazer compl, gar .R$ 900,00 + taxas. APA 100629

#### Emaús

##### 2 QUARTOS

**PERES & PERES IMÓVEIS** - C.1607. F.4006-0207. apto com 2/4 sdo 1 ste, sla, coz, var, wc soc, ar de lazer, 1vga de gar, ao lado da sombra, med 56m2. R$ 550,00+taxas (cond natureza flora). APA00008/11

**CAIO FERNANDES** - C.1191. F.4008-0001. Plantão sáb/dom/ feriados das 8 as 17 hs. Apto c/ 2/4 snd 1 suit, sl, vars, wc,coz, piscina, playground, gar R$ 550,00 + taxas. APA-100571..

**PADRÃO IMÓVEIS** - C.1454. F:3606-4000. Apto,sl p/ amb., 2/4 snd 1 ste, coz, ánasc, gar, pisc, playgr. R$ 500 + taxas. AP02288.

## Lagoa Nova

#### Lagoa Nova

##### 2 QUARTOS

**CAIO FERNANDES** - C.1191. F.4008-0001. Plantão sáb/dom/ feriados das 8 as 17 hs. Apto com 2 sts, sl, var, coz, ár serv, pisc, sl fest, elev. R$ 1.100,00 + taxas. APA 100489.

##### 3 QUARTOS

**REIS MAGOS** C.1328. F: 3222.4480/3211.2355. Cond. Ville de Saint Denis: var, sla em L, 3/4 sdo 1 ste, coz, ár. serv, dep. compl, c/gar, ldo sombra, excel. ár. de lazer, R$ 1.300,00 + tyaxas.

**REIS MAGOS** C.1328. F: 3222.4480/3211.2355. Ed. Jaguarari: sla 2 amb, 3/4 sdo tdos ste, coz. amer c/arm, wc osc, ár. serv, gar p/1 car, R$ 1.100,00 + taxas.

**REIS MAGOS** C.1328. F: 3222.4480/3211.2355. Cond. Itapiru: var, sla, 3/4 sdo 1 ste, coz, wc soc, ár. serv, gar. p/1 car. R$ 900, 00 + taxas.

**PERES & PERES IMÓVEIS** - C.1607. F.4006-0207. Apto 3/4, sl, coz, var, wc soc, ár serv, ár lzer, 1 vg gar, med 75m2, R$ 700, 00 + taxas (Villaggio de Roma, em frente a Concessionária Autobraz). APA-0000367/11

**PERES & PERES IMÓVEIS** - C.1607. F.4006-0207. Apto 3/4 s/1 ste, 1 sl p/2 amb, coz c/arm, lavand, ár serv, ár lazer compl, 2 vgs gar, 2 elev, 800m2. R$ 1400, 00 + taxas. (Resid Torres de Amintas). APA0000356/11.

**CAIO FERNANDES** - C.1191. F.4008-0001. Plantão sáb/dom/ feriados das 8 as 17 hs. Apto com 3/4 sdo 1 ste, sla, coz com armar, ar de serv, pisc, churrasq, gar coberta. R$ 1.000,00+taxas. APA100820

**CAIO FERNANDES** - C.1191. F.4008-0001. Plantão sáb/dom/ feriados das 8 as 17 hs. Apto 2/4 sdo 1 st, sl, wc, coz, ár lazer compl, gar, elev, guarita. R4 900,00 + Taxas. APA.100491

##### 4 QUARTOS ou +

**CAIO FERNANDES** - C.1191. F.4008-0001. Plantão sáb/dom/ feriados das 8 as 17 hs. Apto com 5/4 sdo 4 sts, sl p/3 amb, coz, dep emp, desp, ár serv, ár lazer compl. R$ 3 mil + Taxas. APA 100284.

#### Neópolis

##### 2 QUARTOS

**CAIO FERNANDES** - C.1191. F.4008-0001. Plantão sáb/dom/ feriados das 8 as 17 hs. Apto c/2/4, sdo 1 ste, sl p/2 amb, wc, coz c/arm, ár serv e gar cob. R$ 700,00 + taxas. APA-100569.

**CAIO FERNANDES** - C.1191. F.4008-0001. Plantão sáb/dom/ feriados das 8 as 17 hs. Apto c/3/4 sdo 1 ste, sl p/2 amb, coz, ár serv, ár lazer compl e gar. R$ 1.100,00 + taxs. APA-100642.

#### Nova Parnamirim

##### 2 QUARTOS

**CAIO FERNANDES** - C.1191. F.4008-0001. Plantão sáb/dom/ feriados das 8 as 17 hs.Apto com 2/4 sdo 1 sla p/ 2 ambs, wc, coz c/arm, ar de lazrr compl e gar coberta. R$ 1200,00 + taxas. APA 100722

**CAIO FERNANDES** - C.1191. F.4008-0001. Plantão sáb/dom/ feriados das 8 as 17 hs.Apto com 2/4 sdo 1 ste, sla p/ 2 amb, coz c/ armar, wc c/blindex, ár lazer compl. R$ 700,00 + Taxas. APA 100700

**CAIO FERNANDES** - C.1191. F.4008-0001. Plantão sáb/dom/ feriados das 8 as 17 hs.Apto com 2/4 sdo 1 ste, sla, coz, ar de lazer completa. R$ 600,00 + taxas.. APA 100401

**CAIO FERNANDES** - C.1191. F.4008-0001. Plantão sáb/dom/ feriados das 8 as 17 hs.Apto com 2/4 sdo 1 ste, sla p/ 2 amb, var, coz, ar de serv. R$ 750,00 + taxas. APA 100380

**CAIO FERNANDES** - C.1191. F.4008-0001. Plantão sáb/dom/ feriados das 8 as 17 hs.Apto com 2/4 sdo 1 ste, sla p/ 2 amb, coz c/ armar, ar de lazer completa, gar. R$ 800,00 + taxas.. APA 100204

**CAIO FERNANDES** - C.1191. F.4008-0001. Plantão sáb/dom/ feriados das 8 as 17 hs.Apto com 2/4 sdo 1 ste, sla, coz com armar, psic, ar de lazer completa, gar. R$ 650,00 + taxas. APA 100276

Labim/UFRN



## 2.1 Nova Parnamirim

### 3 QUARTOS

**CAIO FERNANDES** - C.1191. F.4008-0001. Plantão sáb/dom/ feriados das 8 as 17 hs.Apto com 3/4 sdo 2 stes, sla p/ 2 amb, coz, wc, sl de festas, gar coberta, 2 elev, revestido, pilotis e interfone. R$ 900,00 + taxas. APA 100386.

**CAIO FERNANDES** - C.1191. F.4008-0001. Plantão sáb/dom/ feriados das 8 as 17 hs .Apto c/ 3/4 sdo 1 ste, sla, var, wc, coz c/ armar, ar de serv, churrasq. R$ 750,00 á incluso condominio.APA 100382

### Petrópolis

### 1 QUARTO

**CAIO FERNANDES** - C.1191. F.4008-0001. Plantão sáb/dom/ feriados das 8 as 17 hs. Apto mobiliado com 1/4, sla, coz com armar, ar de lazer completa e gar coberta. R$ 1.800,00 + Taxas. APA. 100668

### Ponta Negra

### 1 QUARTO

**CAIO FERNANDES** - C.1191. F.4008-0001. Plantão sáb/dom/ feriados das 8 as 17 hs. Apto com 1 ste, sla, coz com armar, depósito, gar. R$ 500,00 + taxas. APA 100370

### 2 QUARTOS

**PERES & PERES IMÓVEIS** - C.1607. F.4006-0207. Apto com 2/4 sdo 1 ste com armar, coz com armar, sla, ar de serv, wc soc com armar, ar de lazer, 01 vga de gar, med 56m2. R$ 1mil + taxas (cond Porto Tropical) APA 0000418

**CAIO FERNANDES** - C.1191. F.4008-0001. Plantão sáb/dom/ feriados das 8 as 17 hs. Apto com 2/4 sdo 1 ste, sla, wc, coz, ar de serv, ar de lazer completa, gar, elev e interf. R$ 1.900,00 + taxas. APA 100358

**CAIO FERNANDES** - C.1191. F.4008-0001. Plantão sáb/dom/ feriados das 8 as 17 hs. Apto com 2/4, sl p/2 amb, wc, coz, c/arm, ár serv, pisc, sl fest, gasr cob, elev, guarit e interf. R$ 1.300,00 + taxas. APA 100494

**CAIO FERNANDES** - C.1191. F.4008-0001. Plantão sáb/dom/ feriados das 8 as 17 hs. Apto c/ 2/4 snd 1 ste, sl, var, wc, coz c/ arms, ar serv, piscina, sl fest, gar cob, elev R$ 1 mil + taxas. APA-100698

**CAIO FERNANDES** - C.1191. F.4008-0001. Plantão sáb/dom/ feriados das 8 as 17 hs. Apto com 2/4 (1ste), sla, wc, dep de empreg, ar de serviço. R$ 650,00 + taxas. APA 100392

### Praias

### 2 QUARTOS

**PERES & PERES IMÓVEIS** - C.1607. F.4006-0207. 2/4, 1 wc soc, 1 sla, coz, ar de serv, dep de emp c/ wc, 1 gar, 85m2. R$ 550, 00+taxas (Ed Angra - por trás da feira de artesanato, A 100mts da praia.) APA 000023/11

### 3 QUARTOS

**REIS MAGOS** C.1328. F: 3222.4480/3211.2355. Cotovelo: Cond. Santos Reis: Sla, 2/4 c/var ew 1 ste, wc soc, coz, ár. serv, dep. comp. R$ 850,00 c/IPTU incluso.

### Redinha

### 3 QUARTOS

**PERES & PERES IMÓVEIS** - C.1607. F.4006-0207. Apto, 3/4 sdo 1 ste, sl, coz, var, ár serv, 1 vg gar, qdra polirsp 1 rua após os correios, 78m2. R$ 800,00 + taxas, (Residencial Riverside). APA-0000315/11.

### San Vale

### 3 QUARTOS

**PERES & PERES IMÓVEIS** - C.1607. F.4006-0207. 3/4 sdo 1 ste, sla, coz, wc soc, var, ar de serv, 1vga de gar, ar de lazer comp.Por trás do atacadão, 85m2. R$ 1.100,00 + taxas (cond estrela de natal) APA 0000260/11

## 2.1 Serrambi

### Serrambi

### 2 QUARTOS

**REIS MAGOS** C.1328. F: 3222.4480/3211.2355. Cond. Flamboyant's:sla, 2/4, wc soc, coz, dep. e ár. serv, R$ 700,00 c/IPTU incluso.

### Tirol

### 2 QUARTOS

**REIS MAGOS** C.1328. F: 3222.4480/3211.2355. Cond. Ruth Galvão: Var, sla, 2/4 sdo 1 ste c/arms, coz. c/arms, wc c/blindex e arms, ár. serv, gar. p/1 caqr, andar alto, excel. ár de lazer, ótima localização. R$ 900,00 + taxas.

**PERES & PERES IMÓVEIS** - C.1607. F.4006-0207. Apto com 2/4 sdo 1 ste, sla, coz, ar de serv, ar de lazer, wc soc, 1vga de gar, var, med 56m2. R$ 1mil+ taxas (nizario gurgel). APA000406/11

### 3 QUARTOS

**REIS MAGOS** C.1328. F: 3222.4480/3211.2355. Cond. Manairama: Sla, 3/4 wc soc, coz, ár. serv, dep., comp, gar p/1 car, R$ 700,00 + taxas.

## 2.2 Casa

### Areia Preta

### 1 QUARTO

**KITNET** Mobiliado A. Preta. 1/4, sl, coz, wc.8833.7597/3082.0026

### Candelária

### 3 QUARTOS

**CAIO FERNANDES** - C.1191. F.4008-0001. Plantão sáb/dom/ feriados das 8 as 17 hs. casa com 3/4, sdo 1 ste, closet, pergolado, sl para 3 amb, ar de serv, churr, gar. R$ 3.800,00+ taxas. CAA 100158

### 4 QUARTOS ou +

**CAIO FERNANDES** - C.1191. F.4008-0001. Plantão sáb/dom/ feriados das 8 as 17 hs. Ótima Casa c/ 4/4 snd 3 suit, sl p/ 3 amb, lavb, coz c/ arms, desp, ár serv, dep emp, piscina, churrasq, gar R$ 4 mil. CAA-1000634

**CAIO FERNANDES** - C.1191. F.4008-0001. Plantão sáb/dom/ feriados das 8 as 17 hs. casa com 4/4, sdo 2 ste, sl para 3 amb, coz c/ arms, dep emp, depósito, ár serv, piscina, gar, R$ 4.500,00. CAA-100576

### Cidade Jardim

### 4 QUARTOS ou +

**PERES & PERES IMÓVEIS** - C.1607. F.4006-0207. 3/4 sdo 1 ste, closet, 2 slas, pergolado, lavabo, escrit, coz c/ armar, 1 wc soc, blindex, dep de empreg, ar de serv, lav, depósito, canil, cerca eletr, lado da sombra, murado, quintal, 4 vgas de gar. R$ 2.300, 00+ taxas. CAA 000049/11

### Cidade Satélite

### 3 QUARTOS

**CAIO FERNANDES** - C.1191. F.4008-0001. Plantão sáb/dom/ feriados das 8 as 17 hs. Ótima Casa c/3/4, sl p/ 2 amb, wc, coz, ár serv, gar coberta R$ 800,00. CAA-100734

**CAIO FERNANDES** - C.1191. F.4008-0001. Plantão sáb/dom/ feriados das 8 as 17 hs. Ótima Casa c/3/4, sl p/ 2 amb, wc, coz, ár serv, gar coberta R$ 800,00. CAA-100734

**PERES & PERES IMÓVEIS** - C.1607. F.4006-0207. Cs, 3/4 sdo 1 ste, sl, coz, esc, dep emp, ár serv, sl jantar, estar, 4 vgs gar. R$ 1 mil + taxas. CAA000300/11

### Lagoa Nova

### 3 QUARTOS

**CAIO FERNANDES** - C.1191. F.4008-0001. Plantão sáb/dom/ feriados das 8 as 17 hs. Casa com 3/4 sdo 1 ste, sla para 2 amb, wc, coz com armar, despensas, dep de empreg, gar. R$ 3mil + taxas. CAA 100321

## 2.2 Lagoa Nova

**CAIO FERNANDES** - C.1191. F.4008-0001. Plantão sáb/dom/ feriados das 8 as 17 hs. Casa com 3 ste, sl, coz c/ arms, ár serv, gar cob p/ 2 carr R$ 2.500,00 + taxas CAA-9871.

**CAIO FERNANDES** - C.1191. F.4008-0001. Plantão sáb/dom/ feriados das 8 as 17 hs. Cs 3/4 sdo 1 sts, sl p/2 amb, coz, ár. serv, R$ 2.500,00 + taxas. CAA-100198

**CAIO FERNANDES** - C.1191. F.4008-0001. Plantão sáb/dom/ feriados das 8 as 17 hs. Casa c/ 3/4 sdo 1 stes, sl p/ 2 amb, wc, coz, dep emp, ár serv, gar.R$ 1.400,00 + TAXAS. CAA-5705.

**CAIO FERNANDES** - C.1191. F.4008-0001. Plantão sáb/dom/ feriados das 8 as 17 hs. Cs c/ 3 ste, 3 sl, escrit, vars, wc,coz c/ arms, desp, dep emp, ár serv, gar R$ 3 mil. CAA-100572.

### 4 QUARTOS ou +

**CAIO FERNANDES** - C.1191. F.4008-0001. Plantão sáb/dom/ feriados das 8 as 17 hs. Casa com 4 suit, closet, sla para 3 amb, wc, coz com armar, despensas, dep de empreg, ar de serv, ar de lazer completa, gar. R$ 3.800,00 + taxas. CAA 100248

### Nova Parnamirim

### 3 QUARTOS

**CAIO FERNANDES** - C.1191. F.4008-0001. Plantão sáb/dom/ feriados das 8 as 17 hs. Casa com 3/4 sdo 2 ste, sla para 2 amb, wc, coz com armar, dep de empreg, gar para 2 carros. R$ 1.500,00. CAA 100369

### 4 QUARTOS ou +

**CAIO FERNANDES** - C.1191. F.4008-0001. Plantão sáb/dom/ feriados das 8 as 17 hs. Casa cond fech c/4/4 sdo 2 ste, closet, var, sla p/2 ambs, varandas, wc, coz c/arms, dep. emp, ár lazer completa e gar coberta. R$ 2 mil + taxas. CAA.100802

**CAIO FERNANDES** - C.1191. F.4008-0001. Plantão sáb/dom/ feriados das 8 as 17 hs. Ótima Casa c/ 4/4 snd 3 suit, sl p/ 2 amb, var, wc, coz, dep emp, ár serv, gar cob R$ 3.500,00. CAA-100644

## 2.2 Parque das Colinas

### Parque das Colinas

### 4 QUARTOS ou +

**PERES & PERES IMÓVEIS** - C.1607. F.4006-0207. casa 4/4, sdo 2 sts, escrit, sla de estar/ jantar/visita, coz c/arms, desp, ár.serv, 2vgs gar, pergolado, R$ 2000,00 + taxas. CAA 00000/11

### Ponta Negra

### 3 QUARTOS

**CAIO FERNANDES** - C.1191. F.4008-0001. Plantão sáb/dom/ feriados das 8 as 17 hs. Cs c/ 3/4 snd 1 suit, sl p/ 2 amb, var, wc, coz c/ arms, dep emp, ár serv, gar, R$ 1.500,00 + taxas. CAA-100577.

### Praias

### 2 QUARTOS

**FIM SEM. EM GRAÇANDU 180, 00** 4pessoas( Sex a dom).F. (84)3226-2006/9148-8774

### 4 QUARTOS ou +

**BÚZIOS** - Alugo csa c/6 sts, garagem p/6 carros, mes de jan/fev e março. 9407-2295/3642-1772.

### Quintas

### 2 QUARTOS

**PERES & PERES IMÓVEIS** - C.1607. F.4006-0207. Cs, 2/4, sl, 1 wc soc, coz, lavand +/- 70m2, rua calçada. R$ 380,00 + taxas água, luz e IPTU (Vila Gomes). CA00002/11

## 2.3 Pontos Comerciais

### Alecrim

**PERES & PERES IMÓVEIS** - C.1607. F.4006-0207. Sla com 1 recepão, 2 sls, mezanino, 1 wc, estac, rotativo, 80m2, 3º andar. R$ 420,00 + taxas (CECON). PSA000029/11.

## 2.3 Alecrim

**REIS MAGOS** C.1328. F: 3222.4480/3211.2355. Loja c/wc, R$ 3.500,00.

### Bairro Nordeste

**prédio comercial Servindo para jardim, escola, igreja. 8825.6098**

### Centro

**PERES & PERES IMÓVEIS** - C.1607. F.4006-0207. Sala comec c/2 wc, copa, recep, estac, rotativo, 100m2. R$ 1.200,00 + taxas (Ed Samburá). PSA.00000/11.

### Lagoa Nova

**CAIO FERNANDES** - C.1191. F.4008-0001. Plantão sáb/dom/ feriados das 8 as 17 hs. Sala comerc c/ coz, 2 wc e depósito R$ 3 mil. COA.100410

**CENTER MOR** Salas/lojas, wc, estacionamento rotativo. Apartir R$ 600,00. Entre Jaguarari/ Prudente.9982.2715

**PERES & PERES IMÓVEIS** - C.1607. F.4006-0207. Sl comerc 25m2, 2ª andar c/elev, 1 vg gar. R$ 1.500,00 + taxas. PSA0000191/11.

**REIS MAGOS** C.1328. F: 3222.4480/3211.2355. 2 salas c/wc, ót. p/escrit de advocacia. R$ 1 mil.

**REIS MAGOS** C.1328. F: 3222.4480/3211.2355. Ponto Comercial excel. p/clinica e escrit. R$ 3.500,00.

**REIS MAGOS** C.1328. F: 3222.4480/3211.2355. Loja c/wc, R$ 1.800,00, 72m2.

**SALAS E LOJAS** -Na Rua Jaguarari. 9984-9993

### Nova Parnamirim

**PERES & PERES IMÓVEIS** - C.1607. F.4006-0207. Ponto comercial com 51m2 de esquina, com wc, estacionamento rotativo. R$ 1.100,00 + taxas. Valor a combinar. PCA0000162/11

### Petrópolis

**PERES & PERES IMÓVEIS** - C.1607. F.4006-0207. P.comerc c/ 6 sl, recepção, copa, depósito, 4 wc, estac rotativo, med 200m2 prox a praça civica R$ 6 mil + taxas. PCA0000274/11

## 2.3 Ponta Negra

### Ponta Negra

**CAIO FERNANDES** - C.1191. F.4008-0001. Plantão sáb/dom/ feriados das 8 as 17 hs. Ótimo terr c/368m2 ideal p/locadora de carr, lava jato ou estac privativo. R$ 1.500,00. COA 100153.

### Tirol

**CAIO FERNANDES** - C.1191. F.4008-0001. Plantão sáb/dom/ feriados das 8 as 17 hs. Sla comercial, 2slas, wc, 2elevador, guarita e interfone. R$ 1mil + taxas. COA 100816

**PERES & PERES IMÓVEIS** - C.1607. F.4006-0207. Sala comerc c/25m2, wc coletivo, estac rotativo. R$ 1.500,00 cond incluso + taxas. PCA0000163/11.

## 2.6 Rurais

### Fazendas

**VENDE-SE 01 FAZENDA** EM MONTE ALEGRE. Tr. 8807-0034/ 8843-1055

## 3 VEÍCULOS

## 3.1 Automóveis

### Fiat

**PALIO CELEBRATION** 09/10, compl,extra, 8804.1540 de partic.

**PALIO CELEBRATION** 06/07, compl,extra, 8804.1540 de partic.

**VENDO STRADA** 2010/2011, cabine simples, com gás GNV, 5ª geração. Proprietário: 84 9983.0078/ 9172.6703.

### Renault

**CLIO, 06** 02 portas, vermelho, ar, ve, alarme. R$ 15.500. F:9679-4416/3206-4381

### Volks

**FOX 2008** - Completo de tudo. R$ 25 mil. 8804.1815/9959.5922

## 3.1 Moto

### Honda

**FAN 150** 2011, vermelha metálica, c/3.000kms, bem conservada. R$ 6.200,300. F: 8833.3841

## 3.2 Traxx

### Traxx

**TRAXX 2011** 80km, incluso baú e capacete. R$ 2.800. 8882.5608

## 4 TRABALHO E FORMAÇÃO PROFISSIONAL

## 4.1 Oferta

**A MADJOIA POSSUI VAGAS** - P/quem deseja trabalhar.3221-6242. www.madjoia.com.br

**OPORTUNIDADE!- Seja Revendedor(a) Chlorophylla. Rua João Pessoa, 235, Centro. nova loja no Hotel Residence. 3201-1285.**

## 5 CASA & SERVIÇOS

## 5.1 Construções e Reformas

### Construções

**MESTRE DE OBRAS** - Construímos, reformamos e executamos formas e ferragem. 9175-8543.

## 5.2 Educação e Ensino

### Aulas Particulares

**AULAS DE MATEMÁTICA** Em domicílio. . 9961-6645/8759.0092

## 5.6 Serviço para o Lar

### Lavanderia

**CLÁRITY LAVANDERIA** - Busca e entrega grátis. Aceitamos cartões. 3213-0783/8749-4353.

## 5.7 Serviços Profissionais

### Advocacia

**ADVOCACIA PENAL** - Direito consumidor e todas as causas. Dr. Geraldo OAB/RN 8743. F:9136-7664/8133-3434/8753-0664

**ADVOGADOS** Causas contra o INSS e DPVAT. F.:9983-3833/ 3207-2202

## 5.7 Contador

### Contador

**GERALDO CONTABILIDADE** F:3241-3375

### Detetives

**DETETIVE SANTOS** - Investigações em geral, ética, segurança e sigilo. F: 3662.5145/9969.4544

## 5.8 Som e Imagem

## 5.9 Diversos

**VENDE-SE AR CONDICIONADO - Elgin (modelo antigo). 8.300 BTU'S. Fones: 9904.6199/ 8825.6098**

## 6 NEGÓCIO & OPORTUNIDADE

## 6.2 Comunicados, Recados e Editais

### Convocações

**CONVITE DE VOLTA AO TRABALHO** - A Empresa AQUARELA FESTAS LTDA-ME, convida à Funcionária RAQUEL EMILLY PEIXOTO DE AZEVEDO, CTPS: 215584, série:002-0, Natal/RN a retornar ao seu posto de trabalho no prazo de 48 horas a partir da data da publicação deste anúncio. O não comparecimento acarretará abandono de emprego conforme artigo 482 da CLT.

### Mitsticos

**PREVISÕES PARA 2012** Joana D'arc.Falo tudo em uma só consulta.Trago seu amor de volta. Trabalho para todos os fins. Resultado garantido.3661-8311/ 8873-3093/ 3672-4521

**TRAGO SEU AMOR DE VOLTA** - Felicidade é um direito seu. Previsões p/2012. Falço e desmancho qualquer tipo de trabalho espiritual. 3605-5051/9660-0747

## 6.4 Oportunidades

### Negócios

**RELÓGIO DE PONTO** ELETRONOIT .Vendas e locação. ligue: 4141-0644/9431-0527

**VENDE-SE UMA CARTA DE CRÉDITO** COMTEMPLADA. (84)8722.9985/9937.5180

## 6.6 Turismo

### Excursões

**BETEL TUR** Passagem aereo p/ qq lugar do Brasil R$ 490,00 c/ taxa incluso. 3201-5699/3272-0228

### Hotéis e Pousadas

**POUSADA NOVA HOLANDA** Praia Barra de Cunhaú. Diárias a partir de R$ 30,00 por pessoa. Exceto feriados. (84) 3241.4363/ 9921.3192.

**PREFEITURA MUNICIPAL DE BOA SAÚDE**

**CONVOCAÇÃO PARA CADASTRAMENTO**

O Presidente da Comissão Permanente de Licitações, no uso de suas atribuições legais, torna público que se encontra aberta às inscrições para cadastramento de fornecedores e prestadores de serviços, junto a essa Comissão Permanente de Licitações. Maiores informações poderão ser obtidas na Sede da Prefeitura Municipal de segunda a sexta-feira, das 08h00min as 17h00min horas ou pelo site www.boasaude.rn.gov.br "CADASTRO DE FORNECEDORES" e pelo telefone 84-3256-2226/2206.

Boa Saúde-RN, 04 de Janeiro de 2012.
Presidente da CPL


174102



ANÚNCIOS QUE DISCRIMINEM
NÃO É LEGAL

**Art. 373-A**. Ressalvadas as disposições legais destinadas a corrigir as distorções que afetam o acesso da mulher ao mercado de trabalho e certas especificidades estabelecidas nos acordos trabalhistas, é vedado:

I- Publicar ou fazer publicar anúncio de emprego no qual haja referência ao sexo, à idade, à cor ou situação familiar, salvo quando a natureza da atividade a ser exercida, pública e notoriamente, assim exigir; ( Artigo 373-A, inciso I, da CLT)

**Art. 1º**. Fica proibida a adoção de qualquer prática discriminatória e limitativa para efeito de acesso a relação de emprego, ou sua manutenção, por motivo de sexo, origem, raça, cor, estado civil, situação familiar ou idade, ressalvadas, neste caso, as hipóteses de proteção ao menor previstas no inciso XXXIII, do art. 7º da Constituição Federal. (Art. 1º, Lei nº 9029/95).

EXPLORAÇÃO SEXUAL DE CRIANÇAS E ADOLESCENTES É CRIME.

DISQUE DENÚNCIA
0800 84 2999
9765

USE ESTA ARMA CONTRA O CRIME E A VIOLÊNCIA.
DENUNCIE.
A LIGAÇÃO É GRATUITA E A SUA IDENTIDADE NÃO SERÁ REVELADA.
DISQUE DENÚNCIA 0800-84-29-99
DELEGACIA DE TÓXICOS 3232.1554
DENUNCIE ESTUPRO. ROUBO. FURTO. PROSTITUIÇÃO INFANTIL. TRÁFICO DE DROGAS. VIOLÊNCIA INFANTIL OU CONTRA IDOSOS. FAÇA A SUA PARTE



1-4637

Labim/UFRN





FÁBIO PACHECO
fabiopacheco.rn@dabr.com.br
LUAN XAVIER - INTERINO
luanxavier.rn@dabr.com.br

# driblecurto

## Mostrar trabalho

O amistoso de hoje contra o CSP-PB pode se tornar um risco para o América. Olhando pela lado da preparação, o time rubro terá um valioso teste antes de sua estreia do Estadual, que começa no próximo dia 15, ao contrário do principal rival, o ABC, que não irá realizar partidas amistosas durante esta pré-temporada. Aí é que pode morar o perigo. Caso o América não consiga o desempenho esperado, como aconteceu nos amistosos antes da Série C no ano passado, a pressão em cima do Dragão será grande e pode motivar o Alvinegro, que chegará como surpresa na largada do Campeonato Potiguar. Apesar disso, não há como pensar em uma trajédia neste teste de hoje. O América tem um bom time e - o principal - manteve a base vitoriosa que subiu para a Série B. Sem desmerecer o time paraibano, o jogo de hoje deve ser encarado pelo elenco rubro como a oportunidade de provar ao torcedor que o time continua competitivo e que desta vez irá quebrar o jejum de títulos no Estadual, que completa oito anos.

**Ingresso casado?**

Ontem começou a se falar sobre a "ilegalidade" da venda de ingressos junto com bilhetes da Timemania por parte da diretoria rubra. Acredito que o torcedor é livre para aceitar ou não tal bilhete, aliás, o clube não obriga o torcedor a comprar o ingresso.

**Apagado**

Pelo menos 60% da iluminação do estádio Marizão está comprometida em virtude das inúmeras lâmpadas queimadas nas torres de iluminação do estádio. Temendo problemas para sediar os jogos de Caicó EC e Corintians, a prefeitura autorizou a compra de novos refletores.

**Estádios**

Nazarenão e Marizão são os últimos estádios a entregar seus laudos para a disputa do Estadual 2012. A maior praça do certame será, como esperado, o Frasqueirão, que teve capacidade para 15 mil pessoas liberada.

**Futsal**

O torcedor do América pode esperar a volta do time de futsal do clube. O vice-presidente Kleber Carvalho já sinalizou a possibilidade para este ano e o clube conta com grandes nomes para gerir tal empreitada, como Fernando Nesi e Arthurzinho.

**VERDÃO**

O Alecrim entra em campo hoje, às 15h30, para mais um amistoso de sua pré-temporada, que está sendo realizada em São Pedro do Potengi. O time verde enfrentar o Currais Novos no estádio daquela cidade.

**Copinha**

Hoje tem ABC na Copa SP de Futebol Júnior. O Alvinegro, que ainda não pontuou pelo Grupo A, enfrenta o América-SP, às 13h (horário de Natal), na cidade de São José do Rio Preto. Amanhã será a vez do Assu, pelo Grupo Q, enfrentar o Santos, às 16h.

**Copinha II**

**Resta saber se o ABC vai continuar jogando com remendos na camisa para esconder os antigos patrocínios. Parece contraditório falar em investimentos nas categorias de base e colocar os garotos para jogar com um padrão daquele que foi visto no jogo de estreia.**



Labim/UFRN



EDITOR >> Fábio Pacheco (fabiopacheco.rn@dabr.com.br) esportes.rn@dabr.com.br

# Potiguar pode ir à Justiça por Berg

**Time mossoroense cobra R$ 10 mil do São Caetano por sua trasferência em 2010**

Luan Xavier
luanxavier.rn@dabr.com.br

Depois de Luizão, o ABC parece ter contratado mais um jogador com pendências com seus clubes anteriores. Segundo o presidente do Potiguar de Mossoró, Benjamin Machado, o Time Macho tem a receber do São Caetano R$ 10 mil, valor referente à transferência do lateral-esquerdo Berg, revelado no Potiguar, para o futebol paulista. Ele disse ainda que o clube pode entrar na Justiça para cobrar seus direitos sobre o jogador.

Benjamin Machado se mostrou surpreso com o anúncio da vinda de Berg para o ABC. De acordo com o cartola alvirrubro, existe uma cláusula no contrato firmado entre Potiguar e São Caetano que prevê o retorno do jogador ao seu clube de origem caso o valor da transferência não seja completamente quitado. Ele conta que o clube teria ainda a receber R$ 10 mil do time paulista e que se isso não acontecer o Potiguar vai buscar seus direitos e tentar trazer de volta o jogador. "O Potiguar pode entrar na Justiça", disse Benjamin.

**Cláusula no contrato prevê volta ao Potiguar**

Ana Amaral/DN/D.A Press



Jogador revelado no time mossoroense foi uma das contratações do ABC para esta temporada

AMISTOSO

# América faz único teste antes do Estadual

Eduardo Maia/DN/D.A Press



Júnior Xuxa poderá mostrar trabalho ao torcedor rubro

O torcedor americano terá hoje a oportunidade de conferir a cara do América para o Estadual 2012. O time rubro entra em campo nesta tarde, às 16h, contra o CSP-PB no estádio Nazarenão, em Goianinha, no único amistoso de preparação do time antes da estreia no Campeonato Potiguar, marcada para o próximo dia 15 contra o Caicó também em Goianinha. Para esta partida, que será arbitrada por Caio Max Augusto Vieira, o técnico Flávio Araújo deverá formar o time semelhantemente ao que usou nos coletivos da semana, com Wanderley e Isac na frente, Norberto como ala-direito e Mauro, Edson Rocha e Zé Antônio na zaga. A diretoria rubro fixou em R$ 20 (inteira) e R$ 10 (meia entrada) os valores dos bilhetes para o primeiro compromisso do Dragão na temporada.

**Mecão pega o CSP-PB no Nazarenão**

KART

# Victor Uchôa quer título na Espanha

O piloto potiguar Victor Uchôa já decidiu o planejamento da carreira para o ano de 2012. O kartista entra nesse ano com o pensamento de conquistar algum título em território espanhol, onde participará do Campeonato Espanhol e da Copa dos Campeões e pretende surpreender os adversários em ambas as provas.

O pensamento do kartista vem de acordo com o crescimento dele no país. Uchôa agora entra como piloto número 1 da forte equipe Marlon Kart e terá toda a estrutura para realizar um grande desempenho técnico. Em 2011, o kartista foi o piloto número 2 da equipe. Outra escudeira que ele já havia defendido na Espanha foi a equipe Fernando Alonso, que é comandada por Genís Marco.

**Em 2011, piloto conquistou a Taça Portugal**

A meta do kartista faz parte de um planejamento que ele iniciou há dois anos. Após conquistar o título brasileiro em 2010, o piloto passou a dar prioridade ao continente europeu. Em 2011, ele já teve a primeira grande vitória no Velho Continente, ao conquistar o título da Taça Portugal, prova que ele também tentará o bi neste ano. Agora, o objetivo é confirmar o talento na Espanha e prepara-se para buscar o troféu na Itália em 2013, já que o país conta com a elite do kart mundial.

pi-racing.com/Divulgação/D.A Press




Piloto também quer correr na Itália nesta temporada

Labim/UFRN


# DIÁRIO de NATAL

TERÇA-FEIRA Natal, 10 de janeiro de 2012 www.diariodenatal.com.br R$ 1,00

FUNDADOR DOS DIÁRIOS ASSOCIADOS: ASSIS CHATEAUBRIAND


## MP QUER SUSPENDER OBRAS DE DRENAGEM DA ARENA

PÁGINA 2

# PESQUISA APONTA VITÓRIA DE CARLOS EDUARDO NO 1º TURNO

**PRIMEIRA DO ANO //** A pesquisa eleitoral realizada em 2012, encomendada pelo Sinduscon e feita pela Consult, mostra o ex-prefeito com 42,8% das intenções de voto, percentual maior que o da soma de todos os outros pré-candidatos. Wilma de Faria é a segunda mais citada, com 19,10% . Avaliação da atual administração mostra mais de 90% de desaprovação da prefeita Micarla de Sousa. Veja os detalhes. PÁGINA 3

Carlos Santos/DN/D.A Press



**QUEIJO SUÍÇO/** DN mapeou as ruas que vão receber sos R$ 10 mi anunciados para tapar buracos e conferiu o que ficou de fora. PÁGINA 8

## Novo



Ana Amaral/DN/D.A Press

## ELENCO

**Jadson Sapé (foto) é um dos componentes do time para a disputa do estadual que o ABC apresenta hoje, a partir das 19h, no Frasqueirão.** PÁGINA 24

## Sem mãos



Ana Amaral/DN/D.A Press

**Vândalos depredaram a estátua de Iemanjá, na Praia do Meio, arrancando as mãos da imagem.** PÁGINA 2

## MILHÕES EM DIÁRIAS

**APESAR DO ANÚNCIO FEITO HÁ 1 ANO, O GOVERNO DO ESTADO NÃO ECONOMIZOU NO PAGAMENTO DE DIÁRIAS. SERVIDORES RECEBERAM MAIS DE R$ 12 MILHÕES**

PÁGINA 4

Paulo de Sousa/DN/D.A Press



## Fuga anunciada em Alcaçuz

**Quatro detentos fugiram por túnel descoberto no mês passado e tapado apenas superficialmente.** PÁGINA 6

ISSN 1415-4560

Labim/UFRN



## ARENA DAS DUNAS

## BNDES financia quase R$ 400 mi

O programa de financiamento do Banco Nacional de Desenvolvimento Econômico e Social (BNDES), destinado a apoiar a reforma e construção de estádios para a Copa do Mundo de 2014 (ProCopa Arenas), encerrou o ano passado com dez projetos em carteira. Os recursos envolvidos totalizam cerca de R$ 3,589 bilhões. A informação foi divulgada ontem pela Gerência de Comunicação do BNDES.

Os projetos já aprovados e contratados são os dos estados do Amazonas (R$ 400 milhões), Bahia (R$ 323,7 milhões), Ceará (R$ 351,5 milhões), Mato Grosso (R$ 392,3 milhões), Minas Gerais (R$ 400 milhões), Pernambuco (R$ 400 milhões), Rio de Janeiro (R$ 400 milhões) e Rio Grande do Norte (R$ 398,7 milhões).

Os financiamentos concedidos pelo BNDES podem ser de, no máximo, R$ 400 milhões, ou 75% do valor total do projeto. Dois pedidos recentes de financiamento ainda estão na fase de análise pelo banco. Eles referem-se à construção da Arena Itaquera, em São Paulo, englobando recursos no valor de R$ 400 milhões, e à reforma da Arena da Baixada, no Paraná, no montante de R$ 123 milhões.

Fábio Cortez/DN/D.A Press




## índice


| | |
|---|---|
| economia | 05 |
| cidades | 06 |
| muito | 11 |
| social | 12 |
| televisão | 13 |
| famosos | 15 |
| opinião | 16 |
| brasil&mundo | 18 |
| esportes | 24 |


**o tempo hoje**

**NATAL //**
Nublado a parcialmente nublado com chuvas isoladas.

**RIO GRANDE DO NORTE //**
Nublado a parcialmente nublado. Chuvas isoladas no leste, possibilidade nas demais áreas.

**tábua de marés**

| | | |
|---|---|---|
| | 05:09 | 2.2 |
| | 17:21 | 2.4 |
| LUA cheia | 10:51 | 0.3 |
| | 23:19 | 0.2 |

# Túnel de drenagem da Arena das Dunas pode ser embargado

**MP Estadual entra com pedido de liminar para impedir obras, que não estariam contemplando exigências ambientais**

**Allan Darlyson**
allandarlyson.rn@dabr.com.br

Apesar da ação do Ministério Público com pedido de liminar para impedir o início da construção do túnel de drenagem de águas pluviais da Arena das Dunas, que interliga as Zonas Sul e Oeste da capital, o secretário municipal de Obras Públicas e Infraestrutura, Sérgio Pinheiro, anunciou, em entrevista ao **Diário de Natal**, ontem, que a Prefeitura continuará com o cronograma da obra, que já tem os recursos garantidos pela Caixa Econômica Federal (CEF).

Sérgio Pinheiro informou que o edital de licitação para a obra será lançado ainda neste mês de janeiro. "A prefeitura fez tudo o que tinha que fazer. Vamos continuar com o nosso cronograma de execuções. Temos uma série de compromissos já firmados, inclusive com a Caixa, para construir a obra. Nós seguimos o parâmetros estabelecidos no licenciamento concedido pelo Instituto de Desenvolvimento Sustentável e Meio Ambiente do Rio Grande do Norte (Idema). Caberá à Justiça decidir o mérito da ação do Ministério Público", declarou Pinheiro.

O diretor geral do Idema em exercício, Jamir Fernandes, ratificou que a licença concedida pelo órgão obedece a legislação estadual. Ele não acatou os argumentos do Ministério Público. "O Idema mantém sua posição. Foi realizado para a obra um Relatório Ambiental Simplificado, como prevê a legislação. O projeto, inclusive, faz parte do Plano de Drenagem de Natal, que já teve estudos, foi discutido e aprovado pela Câmara Municipal. Está tudo dentro da legalidade", afirmou Fernandes.

Segundo a ação do MP, a falta de um Estudo de Impacto Ambiental (EIA) e o respectivo Relatório de Impacto Ambiental (EIA/RIMA) representa uma afronta ao Decreto 95.733/88, que recomenda que obras de médio ou grande financiadas por verbas federais, sejam consideradas nos seus aspectos ambientais. A divergência está no modo como são considerados esses aspectos. Para o Idema, bastava o Relatório Ambiental Simplificado. Já o MP, pede o Relatório de Impacto Ambiental.

Os Promotores de Justiça do Meio Ambiente, que assinam a ação, argumentam que "o Relatório Ambiental Simplificado não contempla todas as exigências do EIA/RIMA e sequer desenvolveram-se estudos sobre a repercussão ambiental do lançamento de águas pluviais e detritos no leito do Rio Potengi". Com a ação, o MP pede que a Justiça decrete a anulação imediata das licenças e alvarás que autorizam a construção. Além disso, sugere que a Prefeitura seja multada em R$ 20 mil reais, por dia, até que seja elaborada o EIA/RIMA, caso mantenha atividades de construção do túnel.

Semopi/Divulgação



**A ação do Ministério Público pede que a Justiça decrete a anulação imediata das licenças e alvarás que autorizam a construção, além de multa de R$ 20 mil, por dia**

### Plano de drenagem

O projeto que liga o local do futuro estádio até o Rio Potengi objetiva suprir as deficiências da infraestrutura atual da área, que não comporta mais a vazão das águas pluviais das zonas Sul e Oeste de Natal. O túnel deverá ficar a 8 metros de profundidade. O percurso inicia no Centro Administrativo, segue pela Av. Jerônimo Câmara, Av. dos Caiapós, desce na Av. Miguel Castro, Av. Bom Pastor e depois prossegue na Rua Castelo Branco e em um trecho na Rua Industrial João Mota.

## ESTÁTUA

# Iemanjá tem mãos decepadas por vândalos

A estátua de Iemanjá, na Praia do Meio, foi novamente vítima de vândalos e, desta vez, perdeu as duas mãos. Segundo moradores do bairro, o incidente teria ocorrido na madrugada da ultima sexta-feira, 6, quando moradores teriam aproveitado a pouca movimentação para realizar o ato de vandalismo. Segundo o comerciante Felipe Nascimento, a estátua do orixá é constantemente danificada devido a falta de fiscalização do local.

"Não dá para saber o que aconteceu por que a gente fecha muito cedo e mal passa polícia aqui durante a madrugada", afirma. Muitos turistas costumam passear na praia, como Maria Izabel Caye, de Porto Velho, Rondônia, que visita Natal pela primeira vez. Ao lado do marido, Albano Kaye, fica surpresa ao ver o estado em que se encontra a estátua. "Estou achando a praia muita abandonada, tenho medo de deixar a minha bolsa para ir tomar banho", comenta a turista.

Ana Amaral/DN/D.A Press



**De acordo com comerciantes, imagem é vítima de constantes atos de vandalismo**

Procurado pela reportagem do **Diário de Natal**, o secretário municipal de Serviços Urbanos, Cláudio Porpino, afirmou não ter conhecimento do caso, e enviou uma equipe técnicos do Semsur para averiguar a situação e restaurar a imagem. (**Larissa Moura**)

Labim/UFRN



EDITOR >> Edilson Braga (edilsonbraga.rn@dabr.com.br) politica.rn@dabr.com.br

# Pesquisa: Carlos Eduardo, com 42,8%, venceria no 1º turno

**A ex-governadora Wilma de Faria aparece em 2º lugar e "nenhum", com 12%, em terceiro**

Allan Darlyson
allandarlyson.rn@dabr.com.br

O ex-prefeito de Natal Carlos Eduardo Alves (PDT) inicia 2012 com vantagem na corrida pela sucessão da prefeita Micarla de Sousa (PV). Na primeira pesquisa eleitoral estimulada do ano, realizada pelo Instituto Consult e registrada no Tribunal Superior Eleitoral (TSE), o pedetista aparece em primeiro lugar, com 42,8% das intenções de voto. Em segundo, vem a ex-governadora Wilma de Faria, com 19,1%. Os demais pré-candidatos tiveram percentual menor do que a opção "nenhum", respondida por 12% dos entrevistados, e "não sei", escolhida por 9,1%. A pesquisa ouviu mil eleitores natalenses, em 46 localidades da cidade, durante os dias 4 e 7 de janeiro.

Entre os que lutam para viabilizar suas candidaturas, o deputado federal Rogério Marinho (PSDB) apareceu em terceiro lugar, com 5,5% das intenções de voto. Ele foi seguido pelo deputado estadual Hermano Morais (PMDB), citado por 3,3% dos entrevistados. Nas últimas posições, aparecem o deputado Fernando Mineiro, com 2,6%; o deputado federal Felipe Maia (DEM), com 2,2%; a prefeita Micarla de Sousa (PV), com 2,1%; e o deputado federal Fábio Faria (PSD), com 1,6%. A margem de erro da pesquisa é de 3%. O nível de confiabilidade é de 95%. A amostra é a primeira de uma série de seis sondagens contratada pelo Sindicato da Indústria da Construção Civil (Sinduscon/RN).

A pesquisa estimulada mostrou uma tendência do eleitorado natalense a optar por candidaturas de oposição ao governo Rosalba Ciarlini (DEM). Os pré-candidatos oposicionistas - Carlos Eduardo, Wilma de Faria e Fernando Mineiro - somam 64,3% das intenções de votos, enquanto os governistas - Rogério Marinho, Hermano Morais e Micarla de Sousa - têm juntos apenas 10,9%. Outro dado relevante é a diferença de Carlos Eduardo para os demais pré-candidatos. Ele soma sozinho um percentual maior do que a soma de todos os outros.

Na pesquisa espontânea, quando não são dadas opções aos entrevistados, o índice de indecisão dos natalenses se sobressai: 64,9% dos entrevistados responderam que não sabem em quem vão votar nas eleições deste ano. Carlos Eduardo foi citado por 16,6%. Wilma, por 4,6%. os demais pré-candidatos não somaram sequer 1%.

Fotos: Carlos Santos e Fábio Cortez/DN/D.A.Press



Carlos Eduardo



Wilma de Faria



Rogério Marinho



Hermano Morais



Fernando Mineiro



Micarla de Sousa

## Micarla lidera rejeição com 63,5%

A prefeita Micarla de Sousa (PV) foi a mais citada pelos natalenses quando questionados em quem não votariam de jeito nenhum para a Prefeitura de Natal. Ela foi escolhida por 63,5% dos entrevistados. Em segundo lugar, ficou Wilma de Faria, com 4,9%. Em terceiro, Fábio Faria, com 3,6%. O quarto foi Carlos Eduardo, citado por 3,3% dos entrevistados. Mineiro ficou com 1,8%, Hermano Morais, 1,4%, Rogério Marinho, 1,3% e Felipe Maia, 0,9%.

Quando o assunto é a gestão, a prefeita Micarla de Sousa amarga um índice ainda pior. A pesquisa registrou 90,2% de desaprovação popular à administração verde. Apenas 5,6% disseram aprovar a prefeita. A maior reprovação da chefe do Executivo está justamente na região que foi seu reduto eleitoral nas eleições de 2008: a Zona Oeste. Dos eleitores ouvidos naquela localidade, 94,8% disseram desaprovar o mandato da gestora. Na Zona Norte, a desaprovação foi de 87,7%. Na Zona Sul, 88,2%. Na Zona Leste, 90,6%.

## Rosalba é desaprovada por 59,6%

A pesquisa Consult/Sinduscon-RN mostrou também a avaliação do natalense referente ao primeiro ano de mandato da governadora Rosalba Ciarlini (DEM). Os números refletiram o desgaste que a gestora teve em 2011. A gestão democrata foi desaprovada por 59,6% dos eleitores ouvidos. Apenas 25,1% disseram aprovar esse início de administração de Rosalba. 15,5% não souberam responder.

Já a presidente Dilma Rousseff (PT), foi bem avaliada pelo eleitorado da capital. A petista apresentou 63,5% de aprovação popular. Apenas 22,8% disseram desaprovar a presidente. 12,7% disseram não ter ainda uma opinião formada sobre o assunto. Os números de aprovação e desaprovação das gestões do DEM e do PT refletiram também nos percentuais dos pré-candidatos a prefeito alinhada a cada sistema.

## Fábio Faria pede para ter nome retirado da pesquisa

A pedido do deputado federal Fábio Faria, que não pretende ser candidato a prefeito de Natal, o nome dele será retirado da lista estimulada das próximas sondagens que serão realizadas pelo Instituto Consult, encomendadas pelo Sinduscon-RN. O presidente do Sindicato, Arnaldo Gaspar Júnior, disse que o nome dele só será reintegrado se houver uma solicitação do próprio neste sentido.

Em contrapartida, o presidente estadual do PP, Sérgio Andrade, solicitou ao sindicato e ao instituto que o nome do vereador Albert Dickson (PP) seja incluído nas próximas pesquisas. Andrade lançou a pré-candidatura de Dickson no dia 30 de dezembro do ano passado. O PP, segundo ele, vai começar a trabalhar o nome do vereador nas ruas. No entanto, não é unanimidade. O presidente do partido em Natal, o vice-prefeito Paulinho Freire, declarou que o assunto não foi debatido no âmbito municipal da legenda.

### ESTIMULADA

**Pesquisa Consult/Sinduscon-RN estimulada para Prefeitura de Natal**

**42,8%** Carlos Eduardo
**19,1%** Wilma de Faria
**5,2%** Rogério Marinho
**3,3%** Hermano Morais
**2,6%** Fernando Mineiro
**2,2%** Felipe Maia
**2,1%** Micarla
**1,6%** Fábio Faria
**12%** Nenhum
**9,1%** Não sabe

Pesquisa registrada em 3 de janeiro de 2012 protocolo 001-2012. Foram feitas mil entrevistas e a margem de erro é de 3%.

### REJEIÇÃO

**Pesquisa Consult/Sinduscon-RN estimulada rejeição**

**63,5%** Micarla de Sousa
**4,9%** Wilma de Faria:
**3,6%** Fábio Faria
**3,3%** Carlos Eduardo
**1,8%** Fernando Mineiro
**1,4%** Hermano Morais
**1,3%** Rogério Marinho
**0,9%** Felipe Maia
**10,5%** Todos
**13,9%** Não sabem

Labim/UFRN





ALUISIO LACERDA
aluisiolacerda@gmail.com

# Ponteio

## Perde e ganha

Secretários estaduais de Fazenda tentarão encontrar em 2012 a fórmula ideal de repartição dos recursos do Fundo de Participação dos Estados. Quem chegou mais próximo do consenso foi um estudo realizado pela Escola de Administração Fazendária (Esaf), órgão do Ministério da Fazenda, mas não há como contemplar todos. Alguns estados perderão receita e outros ganharão, a depender do modelo a ser implantado e dos critérios de rateio. A proposta da Esaf é a de menor impacto. Ninguém perderia receita em 2012 em relação ao que recebe atualmente. Como? A receita do FPE seria mantida em termos reais. A distribuição do aumento real (acima da inflação) seria feita somente a partir do próximo ano aos estados ganhadores. Quem perdeu receita manteria a mesma arrecadação no corrente exercício. Tudo muito bem costurado com antecedência, sob pena de o Congresso Nacional não ratificar a proposta. Os técnicos já simularam diversas variáveis, mas não há como evitar que alguns estados ganhem com a nova partilha em detrimento de outros. Perdas que poderão chegar a R$ 5 bilhões/ano. Os maiores perdedores: Bahia, Minas Gerais, Ceará, Tocantins, Paraná, Pernambuco e Pará. Os maiores ganhadores: Alagoas, Piauí, São Paulo (como sempre), Amazonas e Mato Grosso do Sul.

● A servidora Marise Pinheiro Teixeira é a nova Coordenadora de Contabilidade Previdenciária do Instituto de Previdência dos Servidores do Estado. No Ipern, 70% dos cargos são privativos de servidores de carreira.

● Ato da governadora Rosalba Ciarlini reconhece o Curso de Ciências Biológicas, bacharelado, da Universidade Estadual do Rio Grande do Norte, Campos Central de Mossoró. O prazo de validade é de cinco anos.

● Ao norte e ao sul do litoral potiguar alguns veranistas já recorreram à segurança privada. Como fazem há muitos anos. O que será que será? Os roubos e assaltos crescem na mesma proporção do reforço policial.

● A farra permanente com recursos públicos municipais nos contratos de bandas e de festas o ano inteiro somente será contida com alterações na lei de licitações. Não basta o discurso da despesa legal, mas ilegítima.

### CALENDÁRIO ELEITORAL

Aliados no Planalto e adversários na planície. Natal aparece como uma das 14 capitais onde PMDB e PT vão medir forças. O calendário do deputado Henrique Eduardo Alves (PMDB) é singular: "Somos os maiores partidos. É natural que tenham maiores disputas entre eles, mas é uma disputa que tem data para acabar", declarou o líder do PMDB na Câmara ao jornal Folha de S. Paulo.



Eduardo Maia/UnivDA Press

### SEM SÓCIO

Em pleno vigor desde ontem, a lei 12.411/2011 que cria a empresa individual de responsabilidade limitada. Traduzindo: você poderá constituir sua empresa sozinho, sem a necessidade de sócio. É o fim das chamadas sociedades fictícias. E com um detalhe importante: apenas o patrimônio social da empresa responderá pelas dívidas. Protegido, pois, o patrimônio pessoal.

### REPRESENTANTES COMERCIAIS

O Conselho Regional dos Representantes Comerciais no Estado do Rio Grande do Norte está sob intervenção, segundo resolução do Conselho Federal dos Representantes Comerciais. Houve irregularidades na última eleição do sindicato da classe. A partir de hoje, 10, estão afastados a atual diretoria e os conselheiros. O interventor é o advogado Daniel Nery do Vabo.

# Governo gasta quase R$13 mi só com diárias

**As pastas de Saúde e de Segurança foram as que mais usaram a verba**

Allan Darlyson
allandarlyson.rn@dabr.com.br

Embora tenha anunciado no início do mandato uma política de corte de gastos, a governadora Rosalba Ciarlini (DEM) não economizou no pagamento de diárias. No balanço final das contas do governo referentes ao ano de 2011, foram somados R$ 12.621.572,91 destinados a essa finalidade. As secretarias estaduais que mais gastaram com diárias foram a de Saúde, com R$ 2,2 milhões, e Segurança, R$ 1,6 milhão.

A Secretaria de Educação e da Cultura (Seec) ficou em terceiro lugar, com R$ 1.451.841,26 gastos com diárias. Em seguida, vem a Secretaria de Estado da Justiça e da Cidadania (Sejuc), que gastou R$ 637.955,00. A Secretaria da Tributação pagou R$ 633.919,00; a Polícia Militar, R$ 500.300,00; o Instituto de Desenvolvimento Sustentável e Meio Ambiente, R$ 435.495,00; o Instituto de Assistência Técnica e Extensão Rural, R$ 417.635,00, e o Departamento Estadual de Trânsito (Detran/RN), R$ 403.600,00.

Em entrevista ao Diário de Natal, o secretário estadual de Saúde Pública, Domício Arruda, justificou o uso dos recursos com diárias. "Já era previsível que as secretarias de Saúde e de Segurança fossem as que mais gastassem com diárias, pois são as pastas que mais precisam deslocar pessoal para atividades. Todo funcionário que é deslocado para exercer uma atividade fora do seu local recebe diária", explicou.

De acordo com Domício, a maioria dos recursos destinados às diárias vem do governo federal. "Cerca de 75,46% desses recursos vêm de portarias ministeriais. A maioria do pagamento de diárias ocorre para a realização de campanhas, como por exemplo contra a Aids, a de combate ao mosquito da dengue, a de hanseníase, a do calazar, entre muitas outras. O gasto ocorre porque é necessário", defendeu.

Carlos Santos/DN/D.A Press



Domício Arruda afirma que a Sesap paga diárias "porque são necessárias"

O secretário informou que a Sesap também paga diárias pelos pacientes que viajam pela secretaria, às auditorias instaladas nas unidades de Saúde e às comissões de controle interno. "Nós temos hoje 21 unidades de Saúde no Rio Grande do Norte. Para todo deslocamento, há pagamento de diária. Recentemente, enviamos 81 delegados para participar do Congresso sobre Saúde fora do estado. Todos recebem", reforçou.

Nossa equipe de reportagem tentou entrar em contato com o secretário de Segurança, Aldair da Rocha, mas ele não atendeu nem retornou nossas ligações.

### GASTOS DO GOVERNO COM DIÁRIAS

| | | |
|---|---|---|
| • Secretaria da Saúde Pública | R$ | 2.283.634,00 |
| • Polícia Civil | R$ | 1.651.850,00 |
| • Secretaria de Estado da Educação e da Cultura | R$ | 1.451.841,26 |
| • Secretaria de Estado da Justiça e da Cidadania | R$ | 637.955,00 |
| • Secretaria da Tributação | R$ | 633.919,00 |
| • Polícia Militar | R$ | 500.300,00 |
| • Instituto de Des. Sustentável e Meio Ambiente | R$ | 435.495,00 |
| • Instituto de Assistência Técnica e Extensão Rural | R$ | 417.635,00 |
| • Departamento Estadual de Trânsito | R$ | 403.600,00 |

DILMA QUER

## GERAR MAIS EMPREGO E MAIS RENDA

Brasília - A presidenta Dilma Rousseff disse ontem que, em 2012, o governo pretende gerar mais renda, mais emprego e mais crescimento para o país. Segundo ela, o ano já começou com o que chamou de "boa notícia" - o aumento do salário mínimo de R$ 545 para R$ 622.

"O aumento do mínimo é importante porque as famílias vão poder consumir mais e viver melhor. Com isso, vão criar mais demanda para nossa indústria, nosso comércio e o setor de serviços, mantendo o dinamismo e a roda da nossa economia girando para que o Brasil continue a crescer", destacou.

No programa semanal Café com a Presidenta, Dilma lembrou que quase 40 milhões de brasileiros serão diretamente beneficiados pelo reajuste do salário mínimo. Desses, 20 milhões recebem a quantia exata estipulada pelo governo. Há também cerca de 20 milhões de aposentados e pensionistas que recebem o mesmo valor.

"Ou seja, dois em cada três aposentados receberão o reajuste. Para você ter uma ideia, esse aumento vai fazer circular cerca de R$ 47 bilhões na economia por causa do salário mínimo", ressaltou.

Labim/UFRN



EDITOR >> Luiz Reinaldo Freitas (luizfreitas.rn@dabr.com.br) economia.rn@dabr.com.br

# Teto da Previdência sobe para R$ 3.912,20

**Aumento é reflexo do reajuste do salário mínimo e trará impacto de R$ 7,6 bilhões nas contas públicas**

Fábio Cortez/DN/D.A Press




Teto anterior dos benefícios era de R$ 3.691,74

A edição do Diário Oficial da União de ontem publicou portaria conjunta dos ministérios da Fazenda e da Previdência Social fixando o piso e o teto dos benefícios dos aposentados e pensionistas. O reajuste do salário mínimo no dia 1º de janeiro, de R$ 545 para R$ 622, estabeleceu o valor mínimo que será pago aos beneficiários do Regime Geral de Previdência Social. O teto dos benefícios subiu de R$ 3.691,74 para R$ 3.912,20, com o Índice Nacional de Preços ao Consumidor (INPC) de 6,08%, relativo a 2011, anunciado sexta-feira, 6, pelo Instituto Brasileiro de Geografia e Estatística (IBGE).

Os valores intermediários entre o teto e o piso pagos pelo INSS estão automaticamente corrigidos pelo INPC do ano passado. O aumento no valor do benefício de quem ganha acima do piso previdenciário representará um impacto líquido de R$ 7,6 bilhões, de acordo com os cálculos do ministério.

A portaria fixa também as novas alíquotas de contribuição do Instituto Nacional do Seguro Social (INSS) para empregadas domésticas e para quem trabalha por conta própria. Os que ganham até R$ 1.174,86 vão arcar com a contribuição mensal de 8% sobre esse valor. Entre R$ 1.174,87 e R$ 1.958,10, a alíquota será de 9%, e para quem ganha entre R$ 1.958,11 e R$ 3.916,20, a contribuição será de 11%.

A cota do salário-família passa a ser R$ R$ 31,22 para o segurado com remuneração mensal não superior a R$ 608,80 e R$ 22 para quem tem remuneração mensal superior a R$ 608,80 e igual ou inferior a R$ 915,05.

Os recolhimentos feitos este mês relativos a dezembro ainda se enquadram na tabela anterior, de 2011. As alíquotas são 8% para quem ganha até R$ 1.107,52; 9% para quem ganha entre R$ 1.107,53 e R$ 1.845,87 e 11% para os que ganham entre R$ 1.845,88 e R$ 3.691,74. A cota do salário-família passou a ser de R$ 31,22 para o segurado com remuneração mensal não superior a R$ 608,80 e R$ 22 para o segurado com remuneração mensal superior a R$ 608,80 e igual ou inferior a R$ 915,05.

## Contribuições

As contribuições à Previdência Social têm critério diferenciado para os empreendedores individuais, que a partir deste mês vão recolher R$ 31 e têm todos os direitos assegurados aos demais contribuintes. Eles envolvem 500 atividades autônomas que faturam até R$ 60 mil por ano e são enquadradas no Simples Nacional, com direito à emissão de nota fiscal de serviços. Até o fim de dezembro estavam inscritos nessa categoria mais de 1,902 milhão de trabalhadores. De acordo com informações do Serviço Brasileiro de Apoio às Micro e Pequenas Empresas (Sebrae), nos primeiros dias deste mês aderiram ao sistema como novos empreendedores mais de 15,8 mil trabalhadores.

## Benefícios suspensos

Em dezembro, 7.777 benefícios da Previdência Social foram suspensos por não serem sacados no prazo máximo de 60 dias. De acordo com a Previdência Social, os benefícios que não forem sacados até este prazo são devolvidos pelo banco ao INSS. A medida foi criada para evitar o pagamento indevido e qualquer tentativa de fraude, como o saque do benefício de segurado já falecido. No mês, o INSS pagou mais de R$ 17,033 bilhões para 20.473.722 beneficiários da área urbana e R$ 4,166 bilhões para 8.577.701 segurados da área rural.

Quem não sacou o benefício no prazo de 60 dias não perde direito a ele. O INSS bloqueia o pagamento até o beneficiário regularizar sua situação. Para poder sacar, é preciso que o segurado vá até uma Agência da Previdência Social para reativar o depósito. Para fazer o desbloqueio do cartão na Agência, o beneficiário deve apresentar documento de identificação com foto, como carteira de identidade ou de motorista.

IPTU 2012

# Pagamento do primeiro lote expira hoje

O contribuinte natalense residente nas zonas Sul e Leste tem até hoje para efetuar o pagamento do Imposto Territorial e Predial Urbano (IPTU). Os carnês dos 310 mil imóveis inscritos no cadastro de base da Secretaria Municipal de Tributação (Semut) foram encaminhados simultaneamente, deste a última semana de dezembro do ano passado, mas quem não recebeu pode obter a segunda via no site da Semut, ou na sede da autarquia, que funciona na Praça do Estudante,90, Cidade Alta, entre 8h e 14 horas, de segunda a sexta-feira.

**Desconto de 20% para pagamento à vista**

Como em anos anteriores, para ter direito aos descontos oferecidos pela Prefeitura Municipal de Natal, para pagamento à vista ou parcelado, é preciso que o contribuinte esteja em dia com o IPTU. Quem optar pelo pagamento à vista terá direito a 20% de desconto e pelo parcelamento, em 10 meses, 5%. Em 2012, os carnês estão apresentando uma correção inflacionária de 7,33% calculada com base no Índice de Preços ao Consumidor Amplo Especial (IPCA-E).

O calendário de pagamento do IPTU 2012 foi dividido em três grupos. O primeiro das zonas Sul e Leste com vencimento este mês; o segundo grupo correspondente aos imóveis da zona oeste, com o vencimento da parcela única em 10 de fevereiro e o terceiro grupo corresponde aos imóveis da zona norte com o vencimento em 12 de março.

AMANHÃ



A Diva Brasileira
MARINA ELALI
Temporada de Shows
no Espaço PIRÂMIDE
Quartas-feiras
dias 04. 11. 18. 25
de janeiro, 21h30
Baby sitter e recreação no local das 21h30 às 24h.
Informações:
(84) 40099400

Labim/UFRN



EDITOR >> Luiz Reinaldo Freitas (luizfreitas.rn@dabr.com.br) cidades.rn@dabr.com.br

# Fuga anunciada: quatro fogem de Alcaçuz

**Detentos escaparam por um túnel que havia sido descoberto em 20 de dezembro. Direção admite outros**

Paulo de Sousa
jpaulosousa.rn@dabr.com.br

Quatro detentos conseguiram escapar do pavilhão 1 da Penitenciária Estadual de Alcaçuz, na região metropolitana de Natal, durante a madrugada de ontem. Eles fugiram por um túnel, que havia sido descoberto no dia 20 do mês passado. A fuga não foi maior somente porque um guariteiro percebeu a movimentação suspeita fora do presídio e abortou a ação. Quatro celas foram arrombadas. O agente penitenciário Joelson Galúcio, chefe da segurança da unidade prisional, alerta para a existência de outros túneis semelhantes nos demais pavilhões.

Conforme Joelson Galúcio, a fuga foi notada por um dos policiais militares que fazia a guarda em uma das guaritas, por volta das 1h30 de ontem. "Ele viu quando dois dos fugitivos passaram pela cerca externa e entraram nos coqueirais". Os foragidos foram identificados como sendo Júlio César Pereira da Silva; Bruno Pierre Araújo Falcão da Silva; José Marcelo Lucas da Silva e Lindomar Pereira do Nascimento.

O túnel partia da quadra do pavilhão 1, com 10 metros de profundidade e outros 20 de cumprimento, até chegar ao lado de fora do muro externo da penitenciária. Antes de escaparem, os presos quebraram os cadeados de quatro celas do pavilhão, onde se encontravam, ao todo, 39 detentos. "Não fugiram todos porque a fuga foi abortada".

O agente penitenciário conta que o túnel usado pelos fugitivos já tinha sido detectado anteriormente, mas apenas a entrada dele foi bloqueada com pedras e cimento. "O restante dele, que a gente chama de canudo, não foi arriado. Os presos criaram apenas outra entrada e seguiram até o túnel já feito". Joelson Galúcio acredita que a estrutura tenha sido escavada durante o último sábado, quando houve a última visita social na unidade prisional. "Eles aproveitam o tempo que passam completamente soltos no pavilhão para fazer o que quiserem".

O chefe da segurança do presídio diz que nos outros três pavilhões comuns existentes em Alcaçuz também há túneis semelhantes, sem terem sido arriados. "Na época em que estavam construindo o pavilhão novo, vários túneis desses cederam com o peso dos caminhões. Mas outros ainda estão por lá, com certeza". O agente penitenciário afirma que a direção da penitenciária chegou a usar uma escavadeira para criar uma vala de dois metros de profundidade para evitar a construção de novos buracos, "mas eles acabam fazendo ainda mais fundo e os túneis não cedem".

Paulo de Sousa/DN/D.A Press



Rota de fuga do Pavilhão 1 tem 10 metros de profundidade e 20 de extensão

## Faltam equipamentos adequados para destruir buracos

O coordenador da administração penitenciária, José Olímpio, admitiu a existência de outros túneis em Alcaçuz e o risco de novas fugas no local. Os buracos possuem entre cinco e sete metros de profundidade e não foram tapados por falta de equipamentos com braços que cheguem até o limite máximo.

José Olímpio informou que não sabe quantos túneis existem no local, mas disse que vários trabalhos para afundá-los já foram feitos e lamentou que "sempre os presos terão vontade de fugir e criam novas maneiras de fazer isso".

Ainda segundo José Olímpio, uma das alternativas para fechar os túneis seria colocar água para que eles desmoronem. O uso de explosivos no local está descartado. "A implosão dos buracos poderia danificar a estrutura da penitenciária", afirmou.

EMPRESÁRIO ASSASSINADO EM BREJINHO

# Latrocidas presos no RN são suspeitos de vários assaltos

A Polícia Militar prendeu dois dos quatro envolvidos em um latrocínio praticado contra um comerciante em uma granja localizada em Brejinho. Os flagrantes foram feitos pela equipe de policiais civis da Diretoria de Policiamento do Interior (Dpcin) juntamente com o apoio da equipe da Delegacia Especializada em Furtos e Roubos (Defur). O crime aconteceu na noite da última terça-feira, 3 de janeiro.

O primeiro a ser preso foi o taxista Manoel Fernandes Amâncio, durante perseguição da polícia logo após o latrocínio. Ele foi pego após troca de tiros na estrada que fica entre Brejinho e Monte Alegre. Em seguida, os policiais foram até a residência de um dos membros da quadrilha identificado como Francisco das Chagas Rosa da Silva, o "Chaguinha", que se encontra foragido. Na casa, localizada no bairro Planalto, os policiais apreenderam 35kg de chumbo, 7 caixas de cartucho calibre 36, cinqüenta potes contendo pólvora (utilizados para carregar munição) e aproximadamente 4 mil espoletas. Ninguém foi encontrado no interior do imóvel.

**Suspeita morreu baleada durante troca de tiros**

Na quinta-feira, 5 de janeiro, foi preso em São Gonçalo do Amarante outro envolvido no latrocínio de nome Rogério dos Anjos Bezerra, primo de "Chaguinha". No mesmo dia a polícia saiu em perseguição ao restante da quadrilha e chegaram até o distrito Pau Brasil, que fica próximo a Brejinho, onde conseguiram deter Francisca Aline Pereira, mas ela acabou baleada e morreu durante a troca de tiros. Com a mulher, os policiais apreenderam duas pistolas ponto 40, de uso restrito da Polícia Militar. Outro homem identificado como Valdiglei Souza do Nascimento, vulgo "Gogó" está foragido.

Além do latrocínio, o bando também é acusado de participação em vários assaltos, um deles ao supermercado Rede Mais do bairro de Felipe Camarão ocorrido há cerca de 15 dias, de assaltar o posto dos Correios do município de Floresta, na Paraíba, e do assalto a um posto de gasolina no município de Jucurutu, no qual foi preso um homem apelidado de "Rambo Galego", que está custodiado no Pereirão. Eles também são suspeitos de participarem da explosão a um caixa eletrônico na cidade de Coronel Ezequiel, quando dois policiais militares foram rendidos e levados reféns, em setembro do ano passado.

SÍTIO NOVO

## ACUSADO DE MATAR FILHA É PRESO

Uma operação comandada pela Companhia Independente de Polícia Militar de Currais Novos prendeu na manhã de ontem o agricultor José Adelino Neto, 32 anos, acusado de matar a própria filha Maria Rita Anísio do Nascimento, de apenas 3 anos, no último día 29 de dezembro na zona rural do município de Sítio Novo, distante 104 quilômetros de Natal. A operação contou com cerca de 40 policiais e teve início na última sexta-feira, quando iniciaram as buscas pelo acusado. Por volta das 7h desta segunda, José Adelino foi localizado na casa de familiares em Sítio Novo. Os policiais foram ao local e realizaram a prisão. O acusado, que seria usuário de drogas, foi conduzido para a Delegacia de Tangará.

MACAÍBA

## POLÍCIA PRENDE LATROCIDA

Um dos maiores acusados de homicídio e assaltos na Grande Natal foi preso no início da tarde de ontem, em Macaíba. Evandro da Silva, 31 anos, conhecido como "Vando", foi preso policiais civis da delegacia da cidade, em uma residência no Loteamento Lagoa do Santo Antonio. Vando estava portando um revólver calibre 38 e após ser preso, a polícia constatou cerca de 26 perfurações a bala pelo corpo. O acusado estava foragido do presídio de Parnamirim onde cumpria pena por homicídio.

LEI SECA

## 14 SÃO DETIDOS PELA PRF

A PRF registrou 30 acidentes nas rodovias federais do RN durante o período 6 a 8 de janeiro. Apesar dos números alarmantes, nenhuma vítima fatal foi registrada. Na ocasião, dezesseis pessoas foram detidas por crimes de trânsito, sendo 14 por embriaguez ao volante. As equipes de plantão aplicaram 362 testes de bafômetro, resultando na autuação de 30 condutores, dos quais 14 foram detidos e encaminhados a delegacias de polícia das localidades onde foram submetidos aos testes.

Labim/UFRN



# Sejuc promete reabrir Central do Cidadão

**Fechada para melhorias, unidade do Praia Shopping deverá voltar a funcionar até o fim do mês. Aluguel é negociado**

Francisco Francerle
franciscofrancerle.rn@dabr.com.br

A Secretaria Estadual de Justiça e Cidadania (Sejuc) pretende reabrir até o final deste mês a Central do Cidadão do Praia Shopping, uma das maiores unidades do estado, fechada por problemas na estrutura física, equipamentos e falta de renovação do contrato de locação. Segundo o titular da pasta, Thiago Cortez, a Sejuc tem um projeto de melhoria da estrutura física e otimização dos serviços para melhorar a situação dos funcionários, além de estar negociando o valor do aluguel, estabelecido em R$ 37 mil, considerado muito alto pelo governo.

"É inegável a importância da central do Cidadão de Ponta Negra, uma unidade que atende uma média de três mil pessoas, mas a governadora já determinou que este era o ano de reestruturação das centrais e vamos fazer tudo para abreviar os prazos", disse o secretário. Ele também reconheceu que o Governo do Estado enfrenta sérios problemas nas unidades da Cidade Alta, Alecrim e Ceará-Mirim. "Temos problemas principalmente na estrutura física e na dívida com o link e telefones que datam de 2010 e 2011. Mas já estamos regularizando tudo isso e em breve a situação será normalizada", prometeu o secretário.

## Problemáticos

Atualmente, 17 prédios das Centrais do Cidadão são alugados e praticamente todos apresentam problemas na estrutura física, equipamentos de informática rede e lógica, além de contratação de servidores. Recentemente, o Diário de Natal fez reportagem mostrando déficit de pelo menos 200 servidores e problemas nos links e sistemas de acessos de que contribuíam para a demora no atendimento nas 22 Centrais do Cidadão no Rio Grande do Norte.

Em Natal, a Central do Cidadão da Zona Norte e do Via Direta são as que mais enfrentam essas dificuldades devido à grande demanda de pessoas que procuram o atendimento. Os mesmos problemas são verificados em Mossoró, Currais Novos e Caicó. A emissão de CPF pela Receita Federal, carteira de identidade pelo Itep, e seguro desemprego do Ministério do Trabalho estão sendo prejudicados pela lentidão, aumentando a média de tempo de atendimento de cada serviço.

Na Central do Cidadão do Alecrim, a reportagem constatou no box do Itep que algumas pessoas já aguardavam há algum tempo a emissão da carteira de identidade, devido a problemas no sistema do próprio órgão. Já no interior, alguns serviços chegaram a ser suspensos por falta de acesso à internet, que gera o funcionamento da rede e dos programas, como na Central do Cidadão de Currais Novos, responsável pelo atendimento aos municípios do Seridó Oriental.

A Central de Mossoró é a que mais se destaca no número de atendimentos, chegando a registrar uma média de 90 mil a cada mês. Na Central do Via Direta, a média mensal está em 70 mil e no Alecrim, os números chegam a 46.137 atendimentos.

Carlos Santos/DN/D.A Press



Congregando diversos serviços e com grande demanda, Centrais do Cidadão enfrentam dificuldades estruturais

"Eu tenho 65 anos"

Passar o conhecimento adiante.
Esse é o melhor presente
que o Senac pode receber.

Em 2012, o Senac comemora 65 anos de história no Rio Grande do Norte. Ao longo de sua trajetória, tem qualificado milhares de profissionais em nosso estado. São muitas histórias de vidas transformadas através da educação e do ensino profissionalizante. E se nos últimos anos o trabalho do Senac ajudou você a conquistar muitos sonhos, nos próximos, estaremos juntos para realizar ainda mais.

65 anos

Senac 65 anos. Uma história de educação, muitas vidas transformadas.

SISTEMA FECOMERCIO RN SESC SENAC IPDC
senac



Labim/UFRN



# Edital do transporte público poderá atrasar

**Consultoria responsável por confeccionar estudos técnicos para o certame entregou apenas primeira de quatro etapas**

Sérgio Henrique Santos
sergiohenrique.rn@dabr.com.br

O prazo para elaboração do edital dos transportes públicos de Natal poderá ser prorrogado mais uma vez. Isto porque a empresa paulistana Oficina Consultores Associados, escolhida para fazer o edital por meio de licitação da Secretaria Municipal de Mobilidade Urbana (Semob), entregou até agora apenas o primeiro, de quatro "produtos" previstos para serem entregues ao município. Na época do anúncio da consultoria vencedora, em setembro, a Semob previa que o documento ficasse pronto em quatro meses, ou seja, final de janeiro, e que até março de 2012 o novo edital (o da licitação do sistema propriamente dito), fosse publicado.

Por causa disso a prefeitura ainda não pagou à Oficina Consultores nenhuma parcela do total de R$ 922.028,20 previstos pelo serviço, conforme menor preço global oferecido pela empresa para elaborar os estudos técnicos necessários à licitação do novo sistema de ônibus e opcionais da capital. Com a licitação, a ideia é que haja mais polos geradores de viagens, passando para pelo menos 13, e incluindo destinos como Igapó, Felipe Camarão e Ponta Negra, além do polo composto pelas vias Bernardo Vieira, Capitão-mor Gouveia, Salgado Filho e Km 6.

Natal prorroga a licitação do sistema desde 26 de junho de 2003, quando venceu o primeiro prazo para concessão das linhas de ônibus do Sindicato das Empresas de Transporte Urbano de Passageiros do Município do Natal (Seturn). Na época, o município prorrogou as permissões por mais sete anos, prazo que terminou em 27 de junho de 2010. Em maio deste ano, a Promotoria de Defesa do Patrimônio Público requisitou, na 4ª Vara da Fazenda Pública da Comarca de Natal, a deflagração do certame. As sete empresas que operam em Natal funcionam através de permissões da prefeitura. Com a licitação, espera-se que haja melhoras no sistema de transporte público da capital.

Fábio Cortez/DN/D.A Press




Expectativa é de que licitação traga melhorias ao transporte público de Natal, com ampliação de destinos e novas rotas

## Estudos irão aprofundar temas para licitação

Das quatro etapas previstas para cumprimento do cronograma elaborado pela própria consultoria, apenas a primeira foi cumprida. O primeiro "produto", como a Semob prefere chamar, se refere a um seminário introdutório e à elaboração do projeto executivo do novo sistema. "Nesse momento uma equipe da Semob analisa a documentação apresentada pela consultoria para que o dinheiro referente à primeira parcela do contrato possa ser liberada. Nossa equipe está analisando e, assim que for autorizado, eles vão entregar o próximo produto", disse ontem, por telefone, a titular da pasta, Ana Elizabeth Thé Bonifácio Freire. "É um estudo complexo. Possivelmente até março a consultoria entregará toda a papelada".

De acordo com Haroldo Maia, secretário-adjunto de trânsito de Natal, além dessa parte a empresa já adiantou o diagnóstico do sistema de transportes, uma das etapas do segundo produto que a consultoria tem que entregar à Semob. "Para cada produto existe uma comissão de acompanhamento do processo licitatório. Essa comissão analisa o produto e dá os encaminhamentos. Já foi apresentada a parte do diagnóstico. Atualmente a empresa está elaborando o estudo econômico, inclusive com as propostas de uma nova rede", declarou Maia.

Além do diagnóstico do sistema de transportes, o segundo produto prevê a caracterização jurídico-institucional da Semob. Nessa fase vão ser observados decretos, portarias e leis que regulamentem o novo sistema de transportes de Natal. Apenas depois dessa etapa é que o terceiro produto será feito: um estudo da situação atual e da situação proposta. "Nessa etapa a consultoria vai avaliar o ambiente competitivo, estabelecerá o que vai ser licitado. Fará proposições e sugestões de melhorias, além de questões como política tarifária, dimensionamento da oferta, nova rede de linhas e a reestruturação do órgão gestor", explicou Haroldo Maia. Também estão previsto nesse terceiro produto, o estabelecimento de metas para as empresas, os mecanismos de controle e fiscalização e a capacitação técnica da Semob.

Por fim, o quarto e último produto será a minuta do edital e os anexos. É essa fase que a secretária Ana Elizabeth Thé acredita que será cumprida até março. Depois, o município poderá lançar o edital e receber as propostas dos interessados em explorar o sistema de ônibus e opcionais urbanos de Natal, atualmente executado por sete empresas e uma cooperativa.

De acordo com o cronograma estabelecido pela prefeitura, a empresa vencedora da licitação do sistema (ou as empresas vencedoras) começará a operar o novo modelo estabelecido pela Oficina Consultores em setembro de 2012. Sobre a possível prorrogação do prazo, o secretário Haroldo Maia prefere manter a cautela. "A própria consultoria estabeleceu o cronograma. Quero crer que eles vão cumprir", concluiu.

NOVO ADIAMENTO

# Mobilidade: Caixa pede terceiro detalhamento dos projetos de Natal

A expectativa mais uma vez é frustrada. Ainda não foi dessa vez que o Setor de Engenharia da Caixa Econômica Federal (CEF) deu o "ok" para o início das obras de mobilidade em Natal. O anúncio seria ontem, mas o aval não pôde se dado, pois os projetos do lote 1 de obras viárias para a capital potiguar ainda contém algumas pendências. A situação se repete pela terceira vez desde a entrega dos projetos para a CEF, no dia 30 de setembro de 2010: falta o detalhamento do orçamento e do projeto gráfico das obras, segundo a assessoria de comunicação do banco.

O pedido da Caixa para a complementação das informações sobre os projetos foi protocolado no dia 29 do mês passado, mas segundo o banco - responsável pelo financiamento de grande parte do montante financeiro das obras - ainda não houve resposta por parte da administração municipal.

**Prazo da obra é de 30 meses**

Mesmo com o contrato de financiamento assinado desde o dia 20 de dezembro pela prefeita Micarla de Sousa e do superintendente regional do banco, Roberto Sérgio Linhares, o que torna os recursos de pouco mais de R$ 338 milhões assegurados, as obras não podem ser iniciadas. A contrapartida da administração municipal para as obras de mobilidade é de R$ 45 milhões. Como a prefeitura ainda não se manifestou a respeito do novo pedido da Caixa Econômica, ainda não há um novo prazo estipulado para quando a análise dos engenheiros do banco recomece e uma nova perspectiva de data para a divulgação do parecer técnico seja firmada.

O prazo estipulado para a conclusão das obras é de 30 meses, o que cria um problema para a prefeitura, já que a contar de janeiro deste ano este prazo findaria em julho de 2014, quando a Copa do Mundo de Futebol - razão pela quais os projetos de mobilidade foram criados - já terá terminado. Outro prazo para a entrega das obras de mobilidade, este menor, é o dado pelo Ministério das Cidades: dezembro de 2013.

As obras que aguardam a liberação da CEF para serem iniciadas compreendem, entre outras alterações na mobilidade urbana da cidade, o chamado Corredor Estrutural da Zona Oeste, que poderá facilitar o acesso entre a Zona Norte de Natal e a futura Arena das Dunas, onde está previsto que sejam realizados quatro jogos da Copa do Mundo de 2014. Esta obra é a mais cara incluída no lote 1 da mobilidade de Natal, com um custo previsto de R$ 39,5 milhões, seguida do Complexo Viário da Urbana, que deverá custar aos cofres públicos cerca de R$ 36,1 milhões. O pacote completo deste lote de obras viárias, que já foi licitado e deverá ser feito pela empresa EIT Engenharia, vencedora da licitação, é de aproximadamente R$ 140 milhões.

## Segundo lote sem previsão

As outras intervenções viárias que estão dentro da matriz de mobilidade de Natal para 2014, totalizando 16 grandes obras, ainda não têm data divulgada para que seus projetos cheguem às mãos do setor técnico da CEF. A última informação sobre estas obras davam conta de que os projetos seriam entregues ainda em outubro do ano passado, o que não ocorreu até agora.

As obras que seguem sem projetos são intervenções nos cruzamentos e entroncamento das seguintes vias de Natal, classificadas como lote 2: Prudente de Morais com Raimundo Chaves, Romualdo Galvão com Lima e Silva, Prudente de Morais com Lima e Silva, Salgado Filho com marginal da Salgado Filho e Prudente de Morais com Capitão-mor Gouveia.

A feitura dos projetos de mobilidade está sobre a responsabilidade do consórcio EBEI MWH Brasil, que foi contratado no ano passado ao custo de R$ 7,2 milhões. A empresa trabalha pela consolidação dos projetos básicos e elaboração dos projetos executivos das intervenções do programa de mobilidade urbana. O contrato entre a prefeitura e o consórcio já teve um aditivo publicado e vai até o próximo dia 6 de março. **(Paulo Nascimento)**

Labim/UFRN



# Operação não cobre todos os buracos

**Ministério das Cidades irá liberar R$ 10 milhões para tapa-buracos em Natal, mas vias beneficiadas não são as mais necessitadas**

**Sérgio Henrique Santos**
sergiohenrique.rn@dabr.com.br

A verba destinada para recuperação asfáltica em Natal passará por vias que estão em boas condições de uso. No final do ano passado, o governo federal, por meio do Ministério das Cidades, anunciou que vai liberar R$ 10 milhões para que a prefeitura de Natal realize a operação tapa-buracos nas quatro zonas da capital. Ontem o Diário percorreu dezenas de ruas, algumas delas trechos contemplados pela verba que virá. A reportagem observou que muitas delas têm poucos buracos. Em contrapartida, em outras vias, onde não há (a curto prazo) projeto de recapeamento algum, os buracos se avolumam e o desnível do asfalto prejudica o fluxo de carros. Este era um problema no ano passado, especialmente na época das chuvas, e se nada for feito, continuará sendo por mais tempo.

O município aguarda agora a confirmação do empenho dos R$ 10 milhões para licitar e iniciar no início de 2012 as obras de recuperação da malha viária. "Há muitas reclamações de buracos e vias danificadas. A Prefeitura está mantendo um trabalho permanente da tapa buracos, mas isso não resolve. Por isso a medida definitiva", justificou a prefeita Micarla de Sousa, logo após o anúncio.

Das quatro regiões do município que serão beneficiadas pelo tapa-buracos de R$ 10 milhões, as obras se concentram nas seguintes vias - Zona Norte: Rua Serra Negra, Av. Pico do Cabugi, Rua Gravataí, Rua Itaboraí e Rua Ilhéus; Zona Oeste: Av. Paraíba, Av. Ceará, Rua Santa Verônica, Av. Perimetral Leste, Av. Cel. Estevam, Av. Mário Negócio; Zona Leste: Rua Amaro Barreto, Av. Mons. Walfredo Gurgel, Av. Gustavo Cordeiro de Farias, Praça José da Penha, Av. Junqueira Aires, Rua Pe. João Manoel e Rua Nelson Fernandes; Zona Sul: Av. Nascimento de Castro, Av. Xavier da Silveira, Av. dos Pinheirais, Alameda das Acácias, Av. dos Ipês, Av. Santos Dumont, Rua Bento Gonçalves e Rua dos Perdizes.

Contudo, em várias partes de todas as zonas da cidade os motoristas reclamam dos buracos de Natal. Os trechos mais críticos, especialmente por causa do desnível acentuado na pista, são as avenidas Bernardo Vieira, principal acesso da Zona Sul à Norte; Mário Negócio, na altura do bairro das Quintas; e Felizardo Moura, no bairro Nordeste, na saída da ponte de Igapó, sentido Centro. "Aqui parece a lua de tanta cratera que tem. E às vezes isso piora por causa da lama que desce até lá embaixo", contou Luciano Alves, trabalhador da construção civil que mora no Bairro Nordeste.

A responsabilidade do novo recapeamento asfáltico é da Secretaria Municipal de Obras Públicas e Infraestrutura (Semopi). O titular da pasta, Sérgio Pinheiro, foi procurado, mas não atendeu às ligações. Na época do anúncio do novo plano de recapeamento a prefeitura anunciou que as vias foram escolhidas porque foram classificadas tecnicamente como desgastadas pela utilização intensa e pela elevada idade dos pavimentos. A recuperação através de recapeamento asfáltico consistirá na sobreposição ao pavimento existente de uma camada com quatro centímetros de espessura, sobre pavimentação asfáltica, e duas camadas, totalizando seis centímetros, sobre pisos de calçamentos com paralelepípedos. O total da área que passará por intervenção é de 210.073,00 metros quadrados.

## RAIO-X DO NOVO RECAPEAMENTO DA PREFEITURA

**Vias que serão beneficiadas pelo dinheiro do Ministério das Cidades receberão nova camada de asfalto. Segundo prefeitura, escolha se deu pelo desgaste da utilização ou elevada idade do pavimento**

Fotos: Carlos Santos/DN/D.A Press



Av. Ceará tem desnível do asfalto, mas está sem buracos aparentes

### ZONA SUL

**Trechos**
Av. Nascimento de Castro, Av. Xavier da Silveira, Av. dos Pinheirais, Alameda das Acácias, Av. dos Ipês, Av. Santos Dumont, Rua Bento Gonçalves e Rua dos Perdizes

**Situação**
Com oito ruas incluídas no novo plano de recapeamento da prefeitura, a Zona Sul da capital é a mais beneficiada e concentra vias com asfalto antigo, como é o caso das avenidas Xavier da Silveira (Morro Branco) e Nascimento de Castro (Lagoa Nova). Nesses locais sempre são feitos recapeamentos temporários, que se abrem novamente no ano seguinte, após a temporada de chuvas. "A rua está toda desnivelada. É preciso fazer alguma coisa pra melhorar. De bicicleta, de carro, até a pé é ruim andar aqui e ali atrás, em Nova Descoberta", afirma Francisco Rocha, 44, garçom que percorre a Xavier da Silveira de bicicleta todas as manhãs.



Buraco na Cordeiro de Farias permanece há quase um ano

### ZONA NORTE

**Trechos**
Rua Serra Negra, Av. Pico do Cabugi, Rua Gravataí, Rua Itaboraí e Rua Ilhéus

**Situação**
Apesar de concentrar, segundo os moradores, um grande número de ruas esburacadas, a Zona Norte da cidade teve apenas cinco delas incluídas no novo plano de recapeamento. Foi a região da cidade menos beneficiada. Em duas dessas vias, Av. Pico do Cabugi e Rua Itaboraí, há poucos buracos, todos de pequeno porte. No entanto, os motoristas dizem que o asfalto é antigo, e o recapeamento será bem-vindo. Paulo Estelito, motociclista, afirma que faz muito tempo que foi feito o último recapeamento. "O asfalto é antigo, teve buracos lá no trevo, mas fecharam. Só que eu acho que ali pra baixo, próximo ao viaduto (das Fronteiras), na Av. Serra Negra e Cidade Praia, tem muito mais necessidade do que aqui", argumentou.

### ZONA OESTE

**Trechos**
Av. Paraíba, Av. Ceará, Rua Santa Verônica, Av. Perimetral Leste, Av. Cel. Estevam e Av. Mário Negócio

**Situação**
Das seis vias beneficiadas na Zona Oeste, as duas onde o DN foi estão com asfalto aparentemente bom. Ontem foi uma manhã chuvosa e as avenidas Ceará e Paraíba, em Cidade da Esperança, tinham poças d'água que se formaram em alguns locais, justificado pelo desnível no asfalto, segundo os motoristas. Uma das moradoras da Avenida Ceará, Maria Berto da Silva Alves, dona de casa de 64 anos, afirma que outros locais próximos estão mais carentes. "A Ceará não está precisando, está boa. Às vezes acumula água quando chove e a gente fica com medo de entrar dentro de casa, mas sempre é coisa rápida. Logo seca", diz ela.



Com asfalto antigo, Av. Xavier da Silveira sempre é recapeada

### ZONA OESTE

**Trechos**
Rua Amaro Barreto, Av. Mons. Walfredo Gurgel, Av. Gustavo Cordeiro de Farias, Praça José da Penha, Av. Junqueira Aires, Rua Pe. João Manoel e Rua Nelson Fernandes

**Situação**
O Diário esteve em três dos sete trechos, entre Cidade Alta e Ribeira: Av. Junqueira Aires, Praça José da Penha e Av. Gustavo Cordeiro de Farias. As avenidas estão desgastados pelo tempo, há buracos próximo à Igreja de Bom Jesus das Dores. Na ladeira da Av. Cordeiro de Farias, existe uma cratera aberta no meio do asfalto, o que obriga os motoristas a desviar, sob risco de um acidente de trânsito. O motorista Jailton Belizário, da linha 39 - Nova Descoberta / Ribeira, via Tirol, brincou com o buraco na avenida. "Essa semana ele faz aniversário. Hoje (ontem) ele completa onze meses e 28 dias. Estou rodando nessa linha há 17 anos e amanhã quero trazer um bolo pra comemorar o aniversário desse buraco", ressaltou.



Av. Pico do Cabugi é uma das beneficiadas, apesar dos poucos buracos

Labim/UFRN



**PREFEITURA MUNICIPAL DE TANGARÁ/RN**

**AVISO DE LICITAÇÃO - PREGÃO PRESENCIAL Nº 01/2012**

O Pregoeiro da Prefeitura Municipal de Tangará/RN torna público a quem interessar, que estará realizando no dia **20 de janeiro de 2012**, às **10:30 horas**, na sede da Prefeitura Municipal, a Licitação - PREGÃO PRESENCIAL Nº 01/2012, objetivando **a aquisição de combustíveis e lubrificantes destinados à frota municipal**. O Edital encontra-se disponível na sede da Prefeitura, à Rua Miguel Barbosa, nº 548, Centro, Tangará/RN, no horário das 07:00h às 13:00 horas, de segunda a sexta-feira.

Tangará/RN, 09 de janeiro de 2012
**Pregoeiro Municipal**

**SESC** RIO GRANDE DO NORTE

**AVISO DE LICITAÇÃO**
**CONCORRÊNCIA SESC AR/RN Nº 11/00023-CC**

O Serviço Social do Comércio – SESC-AR/RN, através de sua Comissão Permanente de Licitação, torna pública a realização do seguinte certame: CONCORRÊNCIA, do tipo MENOR PREÇO POR ITEM, para aquisição de: **PRODUDOS DE ORIGEM ANIMAL, ESPECIFICAMENTE PEIXE E CAMARÃO.**
**ABERTURA: 23/01/2012 -> HORÁRIO: 15h30**
**OBTENÇÃO DO EDITAL:** Praça Tomaz de Araújo, s/n, Cidade Alta, Natal/RN, telefone (84) 3211-5577, ramal 226, das 08h às 11h30 e 13h30 às 18h, munidos de dados da empresa para assinatura de protocolo, ou através dos e-mails: **cpl@rn.sesc.com.br / compras@rn.sesc.com.br**

Natal, 09 de janeiro de 2012.
JUSSARA OLIVEIRA DO LAGO MOURA
Presidente da CPL



**LUIS PAIVA XAVIER**

**MISSA DE SÉTIMO DIA**

★04.12.1938 ✞05.01.2012

A família do sempre lembrado **LUIS PAIVA XAVIER** convida os parentes e amigos para a missa de sétimo dia, a ser realizada às 19h, do dia 11.01.2012, na Igreja Santa Teresinha na Av. Rodrigues Alves, no Tirol.

Aos que se fizerem presentes a família enlutada agradece.

UMA RÁDIO
QUE LEVA
A ALEGRIA
PRA MAIS
PERTO
DE VOCÊ.

Clube 97.9 Fm

Tá na Clube, tá bom demais.

# Reforma da Rodoviária a passos lentos

Carlos Santos/DN/D.A Press



Cobrança de taxas aos usuários financiam obras de modernização do terminal

**Prazo de conclusão em fevereiro deverá ser adiado para março pela Socicam**

**Ítalo Souza**
Especial para o Diário de Natal

O Terminal Rodoviário de Natal, principal terminal de passageiros do estado, continua em reforma. E a passos lentos. A previsão de término das obras, estipulada inicialmente para o mês de fevereiro deste ano, já se prolonga em uma nova perspectiva de mais trinta dias em atraso até o final de março. Enquanto isso, os serviços de guichês, alimentação, e comércio são aos poucos relocados para os seus espaços definitivos.

A obra que esteve inicialmente orçada em cerca de R$ 3 milhões, terá seu valor total revisado diante do adiamento progressivo das etapas de restauração e reforma propostas pelo projeto original lançado em 2010. A reforma está sendo financiada mediante as tarifas cobradas diariamente aos usuários do terminal pela empresa Socicam.

Esta reforma constitui efetivamente a primeira intervenção em infraestrutura desde a sua inauguração. O projeto de reforma foi estruturado pelo Departamento de Estradas e Rodagem (DER) e está sendo executado pela empresa Socicam, responsável pela administração do local desde licitação realizada em junho de 2008. Entre as mudanças propostas está a criação de novos espaços destinados à prestação de serviços essenciais aos usuários, tais como praça de alimentação, salão de embarque e expansão do espaço destinado ao comércio voltado aos visitantes e turistas.

Segundo o administrador Rodrigo Wanderley, a maior dificuldade refere-se ao fato de manter o estabelecimento em funcionamento enquanto a reforma acontece, de modo que os usuários não sejam prejudicados pela paralisação dos serviços de embarque e desembarque; desse modo decidiu-se interditar uma determinada área a cada etapa, para que o funcionamento normal continue sendo possível sem nenhuma paralisação. "Quanto às exigências de acessibilidade e prestação de serviços básicos direcionadas a um terminal de passageiros, elas estão sendo observadas e atendidas à medida que as obras avançam. O local contará com rampas em todos os acessos, bem como estrutura interna destinada aos portadores de necessidades especiais", disse.

## Reajustes

Os pequenos comerciantes terão a possibilidade de expandir suas estruturas com a modernização, mas já existe a sinalização de que os valores de locação serão reajustados à medida que as obras estiverem concluídas.

REDE DE ENSINO

# Escolas iniciam matrículas em Natal

As escolas municipais de Natal começaram ontem a renovação de matrículas para o ano letivo de 2012 para os alunos que já integram a rede, estendendo-se até o dia 13 de janeiro. Já o período de matrículas para alunos novatos será do dia 24 a 27 deste mês, enquanto quem já está na rede, mas vai ser encaminhado de uma unidade para outra, o período de matrícula é de 17 a 20 de janeiro. O início do ano letivo está marcado para o dia 13 de fevereiro em todas as 74 de Ensino Fundamental e 69 Centros Municipais de Educação Infantil.

A reportagem do Diário de Natal percorreu ontem algumas escolas da zona Leste e Centros Municipais de Educação Infantil para verificar a expectativa de aumento de matrículas para este ano, já que na visita à Secretaria Municipal de Educação (SME) não encontrou o secretário Walter Fonseca e ninguém em condições de fornecer dados sobre matrícula. Nas Rocas, na Escola Municipal Henrique Castriciano, era normal o movimento ontem de renovação e o diretor Ailton Rômulo de Oliveira não tem expectativa de ampliação do número de vagas para receber alunos novatos em decorrência da pequena estrutura física da escola, com apenas oito salas de aula que é insuficiente para a demanda, devendo limitar-se à renovação dos próprios alunos e a receber alunos de creches que já integrem a rede.

No Centro Municipal de Ensino Infantil Amor de Mãe, situado na praia do Meio, que também alunos dos bairros de Rocas, Brasília Teimosa e Ribeira, a situação não é muito diferente. Segundo a diretora Cecília Pinto, a unidade que registrou ano passado uma matrícula de 174 alunos e já realizou a renovação de matrículas não deverá receber mais de 20 novatos. "Apesar de reconhecer que no dia da matrícula a procura é muito grande na fila, chegando muitas mães dormirem na fila para marcar a vez, infelizmente não podemos receber além disso para não comprometer a assistência dos alunos", disse a diretora Cecília Pinto. A reportagem ainda visitou o CMEI Cláudia Oliveira, no bairro de Santos Reis, mas o prédio estava fechado.

A faixa etária dos CMEI's é para crianças dos quatro meses a cinco anos e 11 meses, essas crianças permanecem nas unidades das 7h às 17h se for de tempo integral ou das 7h às 11h e das 13h às 17h. A matrícula acontece na sede de cada unidade da rede municipal.

## Documentos

A matrícula deve ser requerida pelos pais ou responsáveis, sendo necessários os seguintes documentos: cópia da certidão de nascimento; cartão de vacina; comprovante de residência; 2 fotos 3x4; número do ID (Identificação Única - Censo Escolar) - se freqüentou escola; NIS - se participa de programas do Governo Federal e diagnóstico clínico - original e cópia, no de necessidades especiais. **(FF)**

NAT PERIAT PREZ

Renovação: **9 a 13/01**
Alunos novatos: **24 a 27/01**
Alunos vindos de outras escolas: **17 a 20/01 de janeiro**
Início do ano letivo: **13/02**

Labim/UFRN



EDITORA >> Adriana Amorim (adrianaamorim.rn@dabr.com.br) muito.rn@dabr.com.br

Raiane Calistrato/Divulgação

# Dolores vai ao Recife

**Musical é a única atração potiguar convidada para o 18º Janeiro de Grandes Espetáculos, que tem início amanhã**

A 18ª edição do Janeiro de Grandes Espetáculos, festival internacional de artes cênicas de Pernambuco, tem abertura nesta quarta-feira, no Teatro de Santa Isabel, em Recife, com extensões às cidades de Olinda e Caruaru, e convidou como representante do Rio Grande do Norte o musical *Dolores*, da Ronaldo Negromonte Produções, que traz no elenco Isaque Galvão e Cláudia Magalhães. Nesta edição, que celebra a maioridade do festival, além de mais de 30 produções pernambucanas, estarão na grade de espetáculos de estados como RN, Paraíba, Minas Gerais, São Paulo, Rio de Janeiro, Paraná, Porto Alegre e Brasília. Também participam atrações de cinco outros países, Canadá, Argentina, Portugal, Equador e Chile.

O festival reúne mais de 90 apresentações da produção de artes cênicas nacional e internacional, além de 12 shows musicais e uma série de atividades extras. A apresentação de *Dolores* ocorre no dia 24, às 20h, no Teatro de Santa Isabel. O ingresso custa R$ 10 (preço único promocional). A montagem vai ser vista por diversos curadores convidados, profissionais vindos de várias partes do Brasil e de outros países. O objetivo é estimular contatos e a possibilidade de intercâmbio de espetáculos.

No enredo, com trilha sonora ao vivo, o musical tece uma colcha de retalhos sentimentais em homenagem à cantora e compositora carioca Dolores Duran e ao compositor e poeta pernambucano Antônio Maria, conhecidos pela amizade, pela boemia e por suas críticas à sociedade dos anos 1950. A direção geral e iluminação são de Diana Fontes; co-direção: Jonas Sales; direção musical: Maria Clara Gonzaga e Franklin Nogvaes; músicos: Maria Clara Gonzaga, Franklin Nogvaes e John Fidja.

O festival prossegue até o dia 29 de janeiro, numa realização da Associação dos Produtores de Artes Cênicas de Pernambuco (Apacepe), acontecendo nas cidades do Recife, como seu principal pólo, Olinda e, pela segunda vez consecutiva, em Caruaru. Janeiro é um mês estratégico para atrair muita gente às casas de espetáculos por ser um período de férias e com diversos turistas em Pernambuco.

## Ingressos populares

Com ingressos populares que variam de R$ 10 a R$ 20, além de atrações gratuitas, o Janeiro de Grandes Espetáculos aposta numa programação bastante diversificada, com produções do teatro para adultos e para crianças, abrindo espaço também para espetáculos de dança e shows musicais, além de atividades formativas como aula espetáculo, lançamentos de livros, seminário de dança, mesas de discussão e debates de teatro e dança.

O foco principal é apresentar os maiores destaques da produção pernambucana que estrearam no ano anterior, não só da capital, mas de outros municípios, convidando, ainda, estreias locais e realizações cênicas de outros estados brasileiros, além de atrações internacionais, algo que vem crescendo a cada ano.



Estrelada por Isaque Galvão e Cláudia Magalhães, produção será apresentada no dia 24, no Teatro de Santa Isabel

**SERVIÇO**

**18º Janeiro de Grandes Espetáculos**
**Quando:** 11 a 29 de janeiro, em Pernambuco
**Quem:** Mais de 90 produções, com destaque para o musical *Dolores* (RN)
**Contatos:** www.janeirodegrandesespetaculos.com / (81) 3421 8456

## PIONEIRA DO SAMBA-CANÇÃO

Dolores Duran percorreu os limites dos sentimentos. Compôs algumas das mais tristes e belas canções da MPB. Viveu 29 anos de paixão e desilusões amorosas em um Brasil-boemia, ressacado da 2ª Guerra e influenciado pelo jazz americano. O clima de cigarros, uísques e boemia nos pubs cariocas, aliado às constantes paixões desfeitas, resume a vida de Dolores Duran e da peça *Dolores*.

Em cena, a atriz Cláudia Magalhães interpreta a pioneira do samba-canção e uma das precursoras da Bossa Nova. O amigo cronista e parceiro em algumas canções, Antônio Maria, é vivido pelo ator e cantor Isaque Galvão. A peça é uma espécie de musical intimista. O clima informal procura retratar os anos 50 no Brasil, das boates do Hotel Glória, da malandragem e poetas bebados. Tudo pelas letras do casal de amigos inseparáveis.

"O musical é uma oferenda à sensibilidade. Dolores Duran é essa pessoa sensível, amorosa e que transmite essa poesia visceral. É preciso ser muito sensível para sofrer tanto", comenta Diana Fontes. Para Isaque Galvão, a peça fala ao público. "Todo mundo sofreu, sofre ou sofrerá por amor. Dolores e Antônio Maria transformaram essa dor do amor em arte: virou um sentimento eternizado". Cláudia Magalhães ressalta que a natureza do musical intimista é justificada pelo enfoque no sentimento, sem pirotécnicas cênicas. "Por isso é menos plástico, menos grandioso. O sentimento presente na peça já é muito intenso". E Isaque complementa: "A lágrima já brilha tanto que não precisa de lantejoula".

O espetáculo dura 60 minutos. As músicas de Dolores Duran percorrem a encenação até o fim, entremeadas por diálogos baseados em textos de Antônio Maria. "Coloquei uma ou outra poesia minha para ligar os diálogos. Mas a peça é baseada na obra deles dois", frisou Cláudia Magalhães. As músicas são interpretadas em maioria pelo dueto. A voz aguda de Cláudia e o vozeirão de Isaque se harmonizam com os arranjos da banda formada pelo contrabaixista Franklin Nogvaes, o baterista John Fidja e a diretora musical do espetáculo, a pianista Maria Clara Gonzaga. Entre as canções, clássicos como *A noite do meu bem* e *Olha o tempo passando*.

Labim/UFRN



muito social



FLÁVIA FREIRE
e-mail: flaviafreire.rn@dabr.com.br

## DEU NO twitter

@flafreire

**@wallyson_rn** - Ganhei o João sorrisão pelo gol mais bonito do cruzeiro de 2011! Obrigado a todos que votaram em mim!!

### URGENTE, GALERA!

O jovem Raphael José de Vasconcelos Uchôa está na UTI do São Lucas e precisa de 40 doadores de sangue. Quem puder, a família pede que compareça ao Hemovida para fazer a doação em nome do paciente. Vamos fazer o bem?!

### GLAMOUR

Na Cidade Maravilhosa já está acontecendo o Fashion Rio e o Fashion Business. Um "Brá" potiguar está aproveitando a passagem pelo RJ para levar a lindona *Glam*. Coisa phyna!

### SUCESSO

O empresário Pedro Terceiro de Melo, líder no setor da indústria da cerâmica no RN, toma posse no dia 20 de janeiro como presidente da Codern, uma vez que seu nome já foi aprovadíssimo pelo Planalto e pelo Conselho do órgão. Desde já, a Coluna deseja muito sucesso ao bacana!

### PESAR

Nossos sentimentos aos familiares e amigos do grande historiador Enélio Petrovich, presidente com "gestão perpétua" do Instituto Histórico e Geográfico do Rio Grande do Norte (IHGRN), que faleceu na última sexta-feira.

### PARABÉNS!

Os vivas hoje vão para a sempre delicada sra. Violeta Maia, sempre atenciosa e presente nos eventos da Cidade do Sol. Uma querida da Coluna!

### EM TEMPO!

Vida longa ao bacana Eduardo Gaspar Figueiredo, que comemorou na segunda mais um ano de vida.

### *Velinhas para...*

- Fernanda Fernandes
- Tereza Miranda Patriota
- Violeta Botelho Maia
- Daniele Fonseca

# CASÓRIO

**Fotos:** Arquivo pessoal/Divulgação

**Há um ano e meio, Mara Rodrigues e Pedro Cavalcanti Filho tiveram sua primeira celebração, quando resolveram casar no civil, já que por motivos de estudos iam passar um tempo fora do Brasil, reunindo a família e alguns amigos bem íntimos. De volta a Natal, resolveram oficializar o casamento religioso e os festejos para marcar, de fato, a união. Nesse sabadão, ao entardecer na Enseada de Búzios, casa de praia dos pais do noivo, houve uma linda celebração grega, com distribuição de amêdoas para mulheres solteiras, quebra de pratos para espantar maus espíritos e, claro, muitas música e dança, embaladas por uma sucessão de atrações: Camila Masiso, Eugênio Bezerra, The Frois, o light house de Maria Helena e Vinícius, e o DJ Múcio NT.**

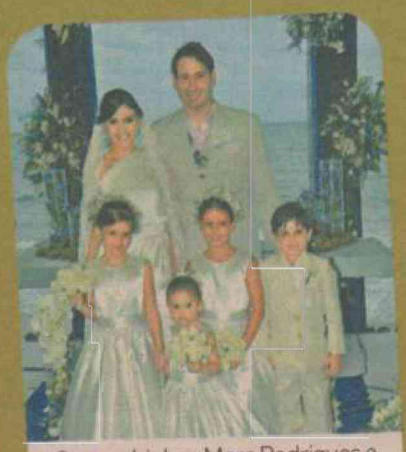

Os pombinhos Mara Rodrigues e Pedro Cavalcanti com suas daminhas e pajem.



Pais da noiva: Antônio Marcos Rodrigues Tuiço e Maria de Fátima Ribeiro Rodrigues.



Pais do noivo: os queridos Pedro Cavalcanti e Valéria Cavalcanti.



Convidados ilustres: a alinhadíssima Anitinha Catalão Maia e o senador José Agripino.



Eugênio Bezerra e a criativíssima Eline Eulália, responsável pelo sucesso da festa.



Padrinhos: deputado Felipe Maia e a amada Natália Lagreca.

Labim/UFRN



# programação

## destaquehoje

ATRAÇÃO // **INTERTV CABUGI**

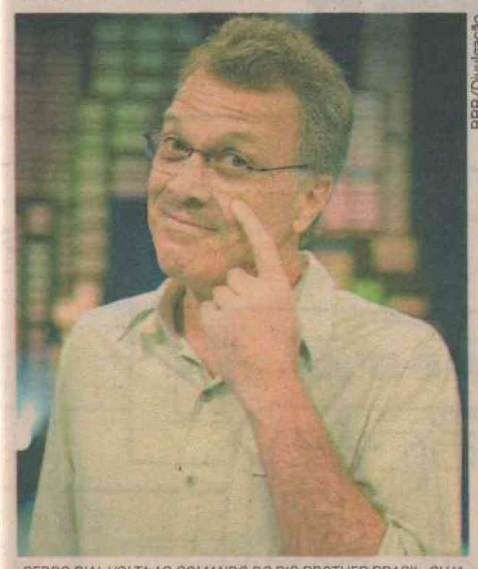

BBB/Divulgação

*PEDRO BIAL VOLTA AO COMANDO DO* BIG BROTHER BRASIL, *CUJA 12ª EDIÇÃO TEM ESTREIA HOJE*

## resumonovelas

### GLOBO

**MALHAÇÃO**

Babi não aceita o convite para o jantar de família na casa de Betão. Natália, Dieguinho, Jefferson e Moisés comemoram as boas novas de Fôjo. Babi incentiva Betão a fazer as pazes com Ziggy. Cristal pede para Tomás mentir para Gabriel sobre seu encontro. Vinícius entrega um buquê de flores para Laura. Natália conta para Moisés que Alexia voltou para o Brasil. Cristal beija Gabriel e pede desculpas quando vê Alexia se aproximar.

**A VIDA DA GENTE**

Ana relembra de um momento com Rodrigo e marca um encontro com ele. Dora tenta falar com Marcos, mas é impedida por Olívia. Aurélia elogia o perfume de Wilson. Júlia se entristece com o fim do namoro de Ana e Lúcio. Vitória gosta dos elogios que Mariano lhe faz. Ana e Rodrigo saem para conversar. Celina e Lúcio são solidários um com o outro. Rodrigo e Ana se beijam no local onde começaram a namorar.

**AQUELE BEIJO**

Raimunda avisa a Damiana que não a servirá mais. Olga consegue convencer Deusa de que não sabia sobre as cartas de Diva. Raimunda manda Damiana fazer todo o serviço de casa. Estela coloca remédio em uma jarra de água para Otília beber. Felizardo tenta comprar o voto de Valério. Odessa conta para Marisol que ela ganhou o concurso para ser a estilista da Comprare. Iara conversa com Alberto sobre o terreno do Covil do Bagre.

**FINA ESTAMPA**

Crodoaldo reclama de ver Tereza Cristina dormindo com Pereirinha. Griselda convida Renê e o filho para morarem em sua casa. Álvaro avisa a Íris que se ela não libertar Tereza Cristina de seu castigo ele mesmo o fará. Zambeze não consegue que Álvaro lhe conte o porquê de sua preocupação. Juan aceita que Rafael volte a trabalhar na Fashion Motos. Tereza Cristina coloca uma cobra dentro do carro de Amália.

### SBT

**AMOR E REVOLUÇÃO**

Bartolomeu é julgado. Julia vê Miriam sendo sequestrada por Filinto e vai contar a Olivia e Miguel. Olivia deixa a filha nos braços de Miguel e decide ir atrás de Filinto. A bolsa de Marcela rompe no jornal. Mário e Marina ficam aflitos. O matador diz a Feliciana que matou Ana Guerra, mas é uma armação, pois ele a entrega aos policiais do Dops. Ana chega e diz a Feliciana que é melhor ela se entregar. Ao ver Ana, Feliciana fica possuída.

### RECORD

**VIDAS EM JOGO**

Elton fica assustado com o pedido de Regina. Guilherme encontra Raimundo e dá o ultimato. Ele afirma que se a interdição de Augusta não for retirada, ela será desmascarada na justiça e perderá tudo. Raimundo parece não acreditar, mas Guilherme explica que todos os bens estão no nome falso de Augusta. Ele afirma que Augusta prefere perder tudo a ficar sob a tutela de Raimundo. Guilherme exige que o rapaz se decida.

**REBELDE**

Jonas exige uma explicação para a presença de todos no porão. Vitória conta para Márcia sobre o encontro com Diego, mas ela aconselha a amiga a ter cuidado. Maria, Vitória e Juju super arrumadas se encontram na sala de estar e não entendem nada. Duda chega com um recado de Diego, dizendo que ele só apareceria se ficasse com 20% da aposta. Determinada, Alice exige que Roberta lhe conte o que está acontecendo.

## hojenatv

**INTERTV CABUGI**
**GLOBO - CANAL 11**

04H55 SAGRADO
05H00 TELECURSOS
06H00 GLOBO RURAL
06H30 BOM DIA RN
07H30 BOM DIA BRASIL
08H30 MAIS VOCÊ
09H50 BEM ESTAR
10H35 TV GLOBINHO
12H05 RN TV
12H50 GLOBO ESPORTE
13H20 JORNAL HOJE
13H50 VÍDEO SHOW
14H25 MULHERES DE AREIA
16H10 SESSÃO DA TARDE
- ARREBENTANDO EM NOVA YORK
17H39 GLOBO NOTÍCIA
17H42 VÍDEO GAME VERÃO
18H00 MALHAÇÃO
18H25 A VIDA DA GENTE
19H15 RN TV
19H30 JORNAL NACIONAL
20H10 AQUELE BEIJO
21H10 FINA ESTAMPA
22H20 BIG BROTHER
23H20 DERCY DE VERDADE
00H10 JORNAL DA GLOBO
00H40 SÉRIE AMERICANA
- HAWAII FIVE
01H30 CORUJÃO - O ATIRADOR
- O HOMEM SEM SOMBRA 2
03H10 CORUJÃO - EVELYN
- UMA HISTÓRIA VERDADEIRA

**BAND NATAL**
**BANDEIRANTES - CANAL 3**

04H45 ESPAÇO VIDA VITORIOSA
05H45 PRIMEIRO JORNAL
06H30 RN ACONTECE
07H00 BAND KIDS
08H15 POWER RANGERS
- MIGHTY MORPHIN
09H00 DIA DIA
10H15 JOGO ABERTO
11H30 JOGO ABERTO RN
12H00 DE OLHO NA CIDADE
12H20 MOMENTO JURÍDICO
12H35 BOA TARDE RN
13H00 BAND MULHER
13H30 CONEXÃO POTIGUAR
14H00 POWER RANGERS
-TEMPESTADE NINJA
14H30 MUITO +
15H35 VÍDEONEWS
15H50 BRASIL URGENTE
17H50 RN URGENTE
18H20 JORNAL DA BAND
19H25 SORTEIO DA CAIXA
19H28 SHOW DA FÉ
20H20 ISA TKM
21H20 E 24
22H05 VÍDEO NEWS
22H20 OS PILARES DA TERRA
23H15 THE WIRE / A ESCUTA
00H10 AGORA É TARDE
00H55 JORNAL DA NOITE
01H55 CLAQUETE
03H10 ESPAÇO VIDA VITORIOSA

**SIMTV**
**REDE TV - CANAL 17**

07H30 LEITURA DINÂMICA
-PRIMEIRA EDIÇÃO
08H00 MANHÃ MAIOR
10H00 NESTLÉ COM VOCÊ
11H00 SIM ESPORTES
11H20 ALÔ MEU POVO
11H50 SUA CIDADE (AO VIVO)
13H00 PROGRAMAÇÃO REDETV
14H00 A TARDE É SUA
APRES. SÔNIA ABRÃO
16H00 PROGRAMAÇÃO REDETV
17H00 REDETVI ESPORTE
17H30 TEMA QUENTE
18H00 TV KIDS
SUPER ONZE / POKEMON
19H00 TV FAMA
20H15 REDETVNEWS
21H15 HEBE
22H55 LEITURA DINÂMICA
23H25 PROGRAMA AMAURY JR.

**TV UNIVERSITÁRIA**
**TV BRASIL - CANAL 5**

04H50 SALTO PARA O FUTURO
05H50 TELECURSO ENSINO MÉDIO
06H05 TELECURSO ENSINO
FUNDAMENTAL
06H20 TELECURSO TECENDO O
SABER
06H50 JORNAL VISUAL
07H00 REPÓRTER BRASIL
07H45 COCORICÓ
08H00 BOB O CONSTRUTOR
08H30 CASTELO RA TIM BUM
09H00 UM MENINO MUITO
MALUQUINHO
09H30 JANELA JANELINHA
10H00 CONNIE A VAQUINHA
10H30 A TURMA DO PERERÊ
11H00 CULTURA PONTO A PONTO
11H30 UM MENINO MUITO
MALUQUINHO
12H00 A TURMA DO PERERÊ
12H30 CATALENDAS
12H45 TROMBA TREM
13H00 DANGO BALANGO
13H30 VILA SÉSAMO
14H00 MEU AMIGÃOZÃO
14H15 BOB O CONSTRUTOR
14H45 COPA SÃO PAULO JUNIOR:
CORINTHIANS X JUVENTUS
17H00 ESTÚDIO MÓVEL
17H30 CLUBE DO TRAVESSEIRO
18H00 IFRN EM PAUTA
18H30 TVU NOTÍCIAS
19H00 TUBO DE ENSAIO
19H30 CARA E COROA
20H00 REPÓRTER BRASIL
21H00 OBSERVATÓRIO DA
IMPRENSA
22H00 SAMBA NA GAMBOA
23H00 ARTE COM SÉRGIO BRITO
23H30 MAMA ÁFRICA: SÍNDROME
DO CURANDEIRO (12 ANOS)
00H30 ALMANAQUE
01H00 SEM CENSURA
02H30 BRASILIANAS.ORG
03H30 CAMINHOS DA REPORTAGEM
04H30 EXPEDIÇÕES

**TV PONTA NEGRA**
**SBT - CANAL 13**

:: ATÉ O FECHAMENTO DA EDIÇÃO, A EMISSORA NÃO HAVIA ENVIADO A GRADE.

**TV TROPICAL**
**RECORD - CANAL 8**

:: ATÉ O FECHAMENTO DA EDIÇÃO, A EMISSORA NÃO HAVIA ENVIADO A GRADE.

**TV ASSEMBLEIA NATAL**
**CABO TV - CANAL 36**

:: ATÉ O FECHAMENTO DA EDIÇÃO, A EMISSORA NÃO HAVIA ENVIADO A GRADE.

**TV CÂMARA NATAL**
**CABO TV - CANAL 37**

:: ATÉ O FECHAMENTO DA EDIÇÃO, A EMISSORA NÃO HAVIA ENVIADO A GRADE.

**:: ENVIE SUA PROGRAMAÇÃO SEMANAL, ALTERAÇÕES, DÚVIDAS, SUGESTÕES OU CRÍTICAS PARA MUITO.RN@DABR.COM.BR**

## cinema

**ESTREIA**

**As aventuras de Agamenon, o repórter** (Brasil, 2012). Direção: Victor Lopes. Elenco: Marcelo Adnet, Luana Piovani, Marcelo Madureira. Sempre presente em eventos marcantes da história, jornalista atrapalhado se divide entre reportagens, a paixão pela esposa e seu Dodge Dart 73. **Cinemark 5**. 11h50, 13h50, 15h40, 17h30, 19h30, 21h30, 23h20C. **Moviecom 3**. 15h, 16h40, 18h25, 20h10, 21h55. 14a.

**Alvin e os esquilos 3** (EUA, 2011). Direção: Mike Mitchell. Vozes originais: Jason Lee e David Cross. Animação. Esquilos de férias a bordo de um luxuoso cruzeiro se perdem e encontram um novo amigo para brincadeiras e confusões. **Cinemark 2** (dub, 3D). 11h10, 12h, 13h20, 14h10, 15h30, 16h20, 17h40, 18h40, 19h50, 21h, 22h. **Moviecom 4** (dub). 14h, 16h, 18h, 20h. **Moviecom 7** (dub). 15h, 17h, 19h, 21h. L.

**CONTINUAÇÃO**

**Late Bloomers - O Amor Não Tem Fim** (Late Bloomers, França/ Bélgica/ Reino Unido, 2011). Casados há 30 anos, Mary (Rossellini) e Adam (Hurt) passaram mais da metade de suas vidas juntos, criando os filhos e aguardando a chegada de uma fase mais tranquila. No entanto, percebem que estão envelhecendo e começam, cada uma à sua maneira, a enfrentar essa nova realidade. Adam vê sua carreira e situação financeira não serem tão prósperas como antes e Mary começa a apresentar indícios de demência. **Cinemark 1**. 20h40A. 12a.

**Imortais** (EUA, 2011). Direção: Tarsem Singh. Henry Cavell e Freida Pinto. Teseu é escolhido por Zeus para impedir que o rei Hipérion liberte os titãs. Contará com a ajuda de uma bela sacerdotisa. **Cinemark 4**. 12h50, 15h20, 18h, 20h30. **Cinemark 7** (dub, 3D). 14h30. **Cinemark 7** (3D). 19h10, 21h40. **Moviecom 6** (dub, 3D). 14h30, 16h50. **Moviecom 6** (3D). 19h10, 21h30. 16a.

**Compramos um zoológico** (EUA, 2011). Direção: Cameron Crowe. Elenco: Matt Damon. Após a morte da esposa, Benjamin e seus filhos mudam-se para o interior da Califórnia para renovar um zoológico em decadência. **Cinemark 3** (dub). 11h20. **Moviecom 5** (dub). 13h50. L.

**Missão impossível - Protocolo fantasma** (EUA, 2011). Direção: Brad Bird. Elenco: Tom Cruise, Jeremy Renner, Simon Pegg. Agente da IMF Ethan Hunt é desautorizado com o resto da agência quando o presidente dá início ao Protocolo Fantasma. Ele tem de encontrar uma maneira de limpar o nome de sua agência e prevenir um outro ataque. **Cinemark 3** (dub). 18h20, 21h10. **Cinemark 1**. 12h10, 15h, 17h50, 20h40B. **Moviecom 2** (dub). 15h10, 17h50, 20h30. **Moviecom 5**. 16h20, 19h, 21h40. 14a.

**Roubo nas alturas** (EUA, 2011). Direção: Brett Ratner. Elenco: Ben Stiller e Eddie Murphy. Depois que os trabalhadores de um condomínio do Central Park descobrem que suas aposentadorias foram roubadas, tramam um roubo para recuperar o prejuízo. **Moviecom 1**. 21h30. 12a.

**Gato de Botas** (EUA, 2011). De Chris Miller. Antonio Banderas, Salma Hayek, Zach Galifianakis. Gato espadachim se junta a amigos para capturar a galinha dos ovos de ouro. Animação. **Cinemark 7** (dub, 3D). 12h20, 17h. **Cinemark 3** (dub). 14h, 16h10. **Moviecom 1** (dub). 13h45, 15h40, 17h35, 19h30. L.

**LEGENDAS**

**A** Esta sessão será exibida SOMENTE Terça-feira (10/01) e Quinta-feira (12/01).
**B** Esta sessão NÃO será exibida Terça-feira (10/01) e Quinta-feira (12/01).

**:: Esta programação é baseada em informações enviadas pelas operadoras e é válida até quinta-feira, 12 de janeiro.**

**SERVIÇO**

**Moviecom** (Praia Shopping): 2ª, 3ª, 5ª:R$ 10 ou R$ 5, o dia todo. 2ª, 3ª, 5ª (3D): R$ 16 ou R$ 8. 4ª: R$ 8 ouR$ 4, o dia todo. 4ª (3D): R$ 14 ou R$ 7. Sexta, sábado, domingo e feriado: R$ 13 ou R$ 6 (até 18h); R$ 15 ou R$ 7,5 (após 18h). Sexta, sábado, domingo e feriado (3D): R$ 20 ou R$ 10. Inf: 3620-4000.

**Cinemark** (Midway Mall): 2ª,3ª, 5ª: até 17h, R$ 9 ou R$ 4,50; após 17h, R$ 11ou R$ 5,50. 2ª,3ª, 5ª (3D): R$ 19 ou R$ 9, o dia todo. 4ª: R$ 9 ou R$ 4,50, o dia todo. 4ª (3D): R$ 18 ou R$9, o dia todo. Sexta, sábado, domingo e feriado: até 17h, R$ 14 ou R$7; após 17h, R$ 16 ou R$ 8. Sexta, sábado, domingo e feriado (3D): R$ 24 ou R$ 12, o dia todo. Todos os dias uma sessão às 15h sai por R$ 4 ou R$ 2. Inf: 3221-6571.

## astros

**ÁRIES (21/03 a 20/04)**
A oportunidade de ganhar dinheiro trabalhando em casa pode surgir hoje. Apesar de já estar sobrecarregado, sua autodisciplina impressiona. A noite traz possibilidades de romance.

**TOURO (21/04 a 20/05)**
Para evitar mal entendidos, fique atento aos mínimos detalhes e seja cauteloso em relação a gastos. Concentre-se em questões relativas à vida pessoal.

**GÊMEOS (21/05 a 20/06)**
Não deixe passar as chances de se divertir hoje. Considere mudanças no campo profissional ou em relação à sua moradia. Não tenha receio de demonstrar seus sentimentos ao amado.

**CÂNCER (21/06 a 22/07)**
Dia favorável a tarefas que exijam concentração e bom relacionamento. Se pretende viajar de carro, faça uma vistoria geral. Caso tenha programa à noite, cuidado com os excessos.

**LEÃO (23/07 a 22/08)**
Você fala o que pensa com franqueza e objetividade, mas procure ter um pouco mais de tato ao lidar com uma pessoa sensível. Você será espontâneo e deve causar uma impressão positiva naqueles com quem lidar.

**VIRGEM (23/08 a 22/09)**
Caso tenha que enfrentar competição hoje, poderá desistir. E essa pode ser a melhor decisão, pois a probabilidade de derrota é muito grande.

**LIBRA (23/09 a 22/10)**
Hoje se inicia um ciclo onde poderá fazer novas amizades. Essa fase também favorece consolidar laços que com pessoas que já conhece, mas não intimamente.

**ESCORPIÃO (23/10 a 21/11)**
Riscos especulativos devem ser evitados hoje, pois a sorte não estará por perto quando precisar dela. O que considera mais ou menos arriscado pode ser tudo menos isso.

**SAGITÁRIO (22/11 a 21/12)**
A ajuda que prestar a outra pessoa pode trazer benefícios a todos. Sua opinião pode ser exatamente o que faltava para que as coisas finalmente venham a acontecer.

**CAPRICÓRNIO (22/12 a 20/01)**
Qualquer má impressão causada será difícil de ser desfeita. Portanto, seja inteligente e preste atenção no que fala e em como age quando na presença daqueles que são importantes.

**AQUÁRIO (21/01 a 19/02)**
Analisar demais as coisas poderá colocá-lo frente a um impasse hoje, pois isso criaria uma série de dúvidas. Mas você possui grandes chances de sucesso em decisões que venha a tomar espontaneamente.

**PEIXES (20/02 a 20/03)**
Pessoas das quais você depende podem lhe decepcionar ou simplesmente não estarem disponíveis quando precisar. Por isso é sempre bom estar preparado para agir sozinho.

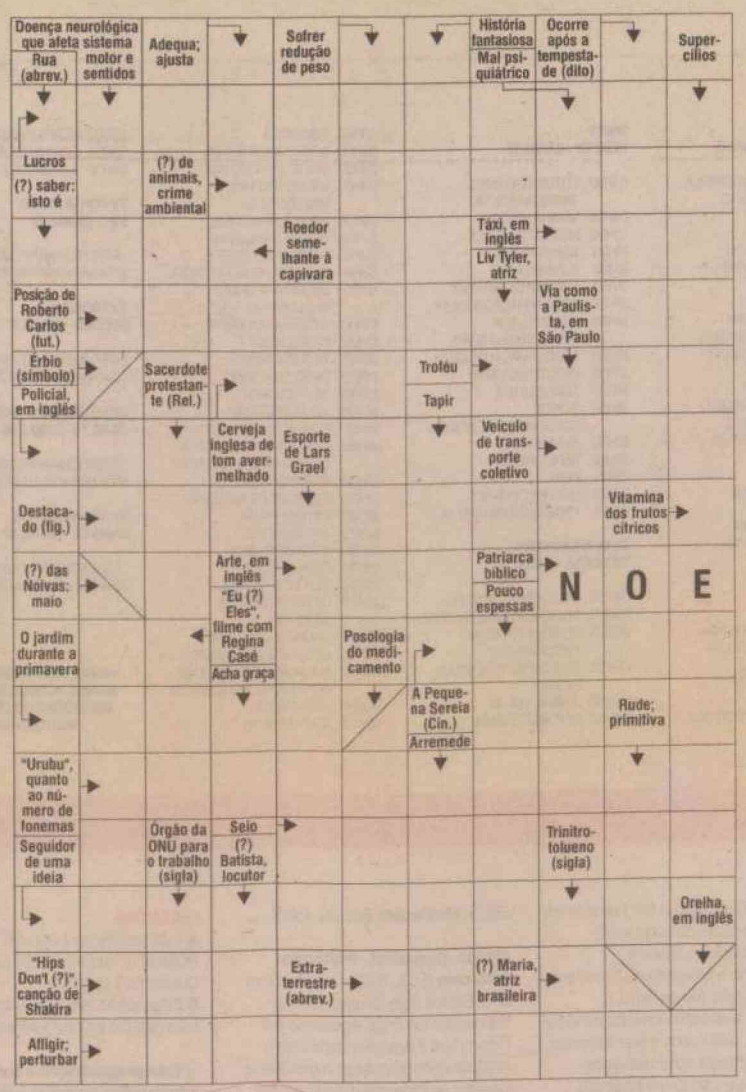


## sudoku

| | | | | | | | | |
|---|---|---|---|---|---|---|---|---|
| | | 1 | 4 | 7 | 2 | 8 | | |
| 8 | | 3 | | 1 | | | | |
| | 4 | | | | | 5 | | |
| | | | | | | 3 | 8 | 9 |
| | 2 | | 7 | | 8 | | 6 | |
| | 6 | | | 9 | | 4 | | 2 |
| 6 | | | | | 4 | 9 | 5 | |
| | | | 1 | | | | 4 | 3 |
| | 1 | | 9 | | 6 | | | 8 |

## oitoerros







**Solução:** 1- Fio do poste. 2- Telhado da casa de trás. 3- Calçada da casa da frente. 4- Farol esquerdo do carro. 5- Banco do carro. 6- Cano de escape. 7- Cabelo da mulher. 8- Parte superior do para-brisa do carro.

## RESPOSTAS

| | | | | | | | | | | | | | | | | | | | | |
|---|---|---|---|---|---|---|---|---|---|---|---|---|---|---|---|---|---|---|---|---|
| | | A | | E | L | | B | | | | | | | | | | | | | |
| | R | E | N | D | I | M | E | N | T | O | S | | | | | | | | | |
| | | S | | A | B | A | N | D | O | N | O | | | | | | | | | |
| | A | C | A | P | | G | D | | C | A | B | | | | | | | | | |
| | | L | A | T | E | R | A | L | | N | R | | | | | | | | | |
| | | | E | R | | A | L | E | | T | A | Ç | A | | | | | | | |
| | | C | O | P | | | C | A | | V | A | N | | | | | | | | |
| | | | S | A | L | I | E | N | T | E | | C | | | | | | | | |
| | | | | M | E | S | | A | R | T | | N | O | E | | | | | | |
| | | | | | U | T | | | A | R | I | E | L | | | | | | | |
| | | F | L | O | R | I | D | O | | A | D | | H | | | | | | | |
| | | T | R | I | S | S | I | L | A | B | A | | | | | | | | | |
| | | | I | | M | A | M | A | | R | S | | | | | | | | | |
| | A | P | O | L | O | G | I | S | T | A | | | | | | | | | | |
| | | L | I | E | | E | T | | N | I | V | E | A | | | | | | | |
| | | A | T | O | R | M | E | N | T | A | R | | | | | | | | | |

| | | | | | | | | |
|---|---|---|---|---|---|---|---|---|
| 5 | 9 | 1 | 4 | 7 | 2 | 8 | 3 | 6 |
| 8 | 7 | 3 | 6 | 1 | 5 | 2 | 9 | 4 |
| 2 | 4 | 6 | 3 | 8 | 9 | 5 | 1 | 7 |
| 7 | 5 | 4 | 2 | 6 | 1 | 3 | 8 | 9 |
| 3 | 2 | 9 | 7 | 4 | 8 | 1 | 6 | 5 |
| 1 | 6 | 8 | 5 | 9 | 3 | 4 | 7 | 2 |
| 6 | 3 | 7 | 8 | 2 | 4 | 9 | 5 | 1 |
| 9 | 8 | 2 | 1 | 5 | 7 | 6 | 4 | 3 |
| 4 | 1 | 5 | 9 | 3 | 6 | 7 | 2 | 8 |



Labim/UFRN



# famosos

Luis Xavier de França/Esp. CB/D.A Press



## SUSPENSE

A cantora caribenha Rihanna anunciou pelo *Twitter* que o próximo single do disco *Talk that talk* já está escolhido. "Ok, tudo pronto! Decisões foram tomadas. #próximosingle", escreveu a moça de Barbados, que lançou no fim de 2011 a música *You da one*. De acordo com enquete realizada pela cantora, a preferida do público é a faixa-título do CD, que conta com a participação do rapper Jay-Z, marido de Beyoncé.

### ▲ FOI BEM

Mesmo com o excesso de futilidade, o público parece ter se divertido com as dondocas do programa *Mulheres ricas*. Ganhou citação até no *The Guardian*.

### ▼ FOI MAL

Os discursos das mesmas mulheres ricas da Band. São de uma futilidade ímpar, expecialmente quando o assunto é festa, jatinho e guarda-roupa.

## DOCUMENTÁRIOS

A música nacional ganha mais espaço no canal Vh1 (TV paga). O canal estreia em maio uma série de documentários sobre as novas estrelas do cenário musical brasileiro, sob o nome *Música.doc*. Entre os retratados estarão Tiê, Cidadão Instigado, Tulipa Ruiz (foto), Marcelo Jeneci, Bárbara Eugênia, Vanguart, Ana Cañas e Thiago Pethit.



Secom/JP/D.A Press

## BONS AMIGOS

David Arquette e Courteney Cox - a eterna Monica de *Friends* - estão separados, mas continuam se encontrando. Os dois, que nunca assinaram os papéis do divórcio, foram vistos em um restaurante em Beverly Hills, onde comemoraram um ano de sobriedade do rapaz. Há uma no, ele luta contra o álcool e as drogas.

## DISPUTA PELA MAGIA

Em *Os Feiticeiros de Waverly Place*, apenas um dos irmãos Russo (Justin, Alex ou Max) manterá seus poderes. A revelação será feita depois de um teste definitivo entre os três candidatos, em um epsiódio especial da série, que vai ao ar no domingo, às 18h, no Disney Channel. Nesta semana, a partir desta quarta-feira, os fãs do seriado podem conferir, sempre às 16h, um episódio inédito das aventuras dos jovens feiticeiros. No sábado tem maratona, também a partir das 16h. Quem vai levar a melhor?

# Fiart: programação será anunciada na quinta

**De 20 a 29 de janeiro, 1,6 mil expositores se reunirão no Centro de Convenções de Natal**

A programação da 17ª edição da Feira Internacional de Artesanato (Fiart), agendada para 20 a 29 deste mês no Pavilhão das Dunas do Centro de Convenções, vai ser apresentada à imprensa, apoiadores e artesãos nesta quinta-feira, a partir das 8h, no restaurante Mangai. Serão detalhados os eventos e organização desta que se tornou uma das maiores feiras de artesanato do país. A 17ª Fiart vai reunir trabalhos de 1,6 mil expositores em 350 estandes distribuídos na área do Pavilhão das Dunas. Este ano o tema será *Artesanato: instrumento de transformação, criatividade e riqueza*. O evento é uma realização da Espacial Eventos com apoio do Sebrae e governos Federal e Estado, Sebrae e Prefeitura do Natal.

BANCO DO BRASIL

GOVERNO FEDERAL BRASIL PAÍS RICO É PAÍS SEM POBREZA

CNPJ 00.000.000/0001-91

**EDITAL DE NOTIFICAÇÃO**

REFERENTE À COBRANÇA DE CRÉDITOS INADIMPLIDOS COM RISCO DA UNIÃO OU FUNDOS PÚBLICOS FEDERAIS, CUJA ADMINISTRAÇÃO ESTÁ A CARGO DO BANCO DO BRASIL S.A., COMUNICANDO A ALTERAÇÃO DE CREDOR, VENCIMENTO DE DÍVIDA E INSCRIÇÃO NO CADIN, DOS CRÉDITOS ADQUIRIDOS OU DESONERADOS DE RISCO PELA UNIÃO, NA FORMA DA MP 2.196-3, DE 24.08.2001.

O Banco do Brasil S.A conforme autorização concedida por meio da Portaria do Ministério da Fazenda Nº 202, de 21 de julho de 2004, publicada no Diário Oficial da União de 23.07.2004, após esgotadas as tentativas de ciência por meio de notificação via remessa postal (AR), NOTIFICA O(S) RESPONSÁVEL(IS) POR OPERAÇÃO INADIMPLIDA, ABAIXO RELACIONADO(S), que a não regularização da operação no prazo máximo de 90 (noventa) dias, contados a partir da data da publicação deste Edital:

a) resultará no encaminhamento do crédito não quitado à Procuradoria-Geral da Fazenda Nacional-PGFN, tornando o débito passível de inscrição em Dívida Ativa da União;

b) tornará o débito passível de inscrição no Cadastro Informativo de Créditos não quitados do Setor Público Federal-CADIN, nos termos da Lei Nº 10.522, de 19.07.2002.

Comunicamos que o crédito inadimplido referente a operação abaixo relacionada foi transferido à União, em 29.06.2001, ao amparo da Medida Provisória Nº 2.196-3, de 24 de agosto de 2001.

Para a realização dos pagamentos devidos e/ou obtenção de informações a respeito das dívidas, o devedor deverá se dirigir a dependência do Banco responsável pela condução da operação.

| Nome | CPF/CNPJ | Participação | Nº Operação |
|---|---|---|---|
| Maria De Fatima Moreira | 261.396.504-53 | Interveniente Garante | 173.100.410 |
| Luciano Jose Mousinho Moreira | 039.283.304-20 | Avalista | 173.100.410 |
| Jarbas Barbalho | 155.921.544-53 | Mutuario | 106.600.058 |

MACAÍBA CIDADE CADA VEZ MELHOR

Avenida Mônica Dantas, 34, Centro
59280-000 Macaíba/RN
CNPJ: 08.234.148/0001-00

**PROCESSO LICITATÓRIO Nº. 121/2011**
**AVISO DE LICITAÇÃO**
**2ª CHAMADA**

O Pregoeiro do Município de Macaíba/RN, no uso de suas atribuições legais, torna público que está aberta licitação na modalidade pregão presencial, tipo menor preço global, para o REGISTRO DE PREÇOS PARA CONTRATAÇÃO DE EMPRESA ESPECIALIZADA EM FORNECIMENTO E INSTALAÇÃO DE MATERIAIS DE SINALIZAÇÃO SEMAFÓRICA. A sessão pública dar-se-á no dia **20/01/2012,** às 9:00 horas, na sede da Prefeitura Municipal. O Edital estará à disposição dos interessados na sede do Executivo Municipal no horário das 8:00 às 14:00 horas ou poderá ser solicitado através do e-mail: cpl@prefeiturademacaiba.com.br. Macaíba/RN, 06/01/2012. Edilson Medeiros César de Paiva Junior. Pregoeiro – PMM.

MACAÍBA CIDADE CADA VEZ MELHOR

Avenida Mônica Dantas, 34, Centro
59280-000 Macaíba/RN
CNPJ: 08.234.148/0001-00

**PROCESSO LICITATÓRIO Nº. 130/2011**
**AVISO DE LICITAÇÃO**

O Pregoeiro do Município de Macaíba/RN, no uso de suas atribuições legais, torna público que está aberta licitação na modalidade pregão presencial, tipo menor preço global, referente ao REGISTRO DE PREÇOS PARA CONTRATAÇÃO DE EMPRESA ESPECIALIZADA NA PRESTAÇÃO DE SERVIÇO DE TELEFONIA MÓVEL CELULAR, COM PLANO DIGITAL PÓS-PAGO E FORNECIMENTO DE APARELHOS TELEFÔNICOS MÓVEIS EM REGIME DE COMODATO. A sessão pública dar-se-á no dia **23/01/2012**, às 9:00 horas, na sede da Prefeitura Municipal. O Edital estará à disposição dos interessados na sede do Executivo Municipal no horário das 8:00 às 14:00 horas ou poderá ser solicitado através do e-mail: cpl@prefeiturademacaiba.com.br. Macaíba/RN, 04/01/2012. Edilson Medeiros César de Paiva Junior. Pregoeiro – PMM.

Labim/UFRN





"A Legitimidade de vontade coletiva possui um respiradouro que é a urna."
(in "A Divindade Tutelar" - 4.10.1934)

ASSIS CHATEAUBRIAND

# Indústria tem de se tornar competitiva

O Brasil amarga forte retrocesso na produção industrial. Comparar o desempenho dos dois últimos anos deixa claro o passo atrás. Em novembro de 2010, o acumulado de 12 meses registrou crescimento de 11,8%. O mesmo período de 2011 mostra constrangido 0,6%. O resultado se reflete na pauta de exportações. Ano passado, os produtos básicos responderam por 72% das vendas externas.

O câmbio, apontado como vilão, contribuiu, sem dúvida, para o número pífio. A valorização do real frente ao dólar tornou menos competitivos os produtos nacionais na guerra por fatias das vendas destinadas ao exterior. Não só. Mesmo no mercado interno, as empresas brasileiras disputam espaço com as estrangeiras, sobretudo as chinesas. Mercadorias importadas de Pequim entram no país com preços muitos inferiores aos nossos.

Embora tenha parcela de culpa, a alta da moeda não responde sozinha pelo cenário preocupante. Outros fatores têm forte relação com a queda. A extorsiva carga tributária, que engole 36% do PIB, aliada à burocracia intrincada, que exige profissionais voltados unicamente para preencher papéis, contribui para comprometer a eficiência da economia verde-amarela.

A precariedade da infraestrutura cobra alto preço dos empresários. Estradas em mau estado - inseguras, mal sinalizadas, com buracos nas pistas - respondem por alta dose de desperdício de tempo, produção e custos. Portos e aeroportos não ficam atrás. São reconhecidamente ineficientes. A insegurança energética inibe investimentos e provoca perdas decorrentes de apagões.

Não é fruto do acaso a crescente desindustrialização nacional. Metade do incremento da demanda interna por manufaturados está sendo atendida por importados. Além disso, aumenta o percentual de componentes estrangeiros nos produtos aqui produzidos. O quadro preocupante levou o governo a tomar medidas tópicas - promovendo reservas de mercado ou favorecendo um ou outro setor, em geral os que contam com lobbies atuantes.

O parque industrial brasileiro merece muito mais. Precisa de medidas aptas a prepará-lo para um choque de competitividade. As iniciativas passam necessariamente por redução da carga tributária, racionalidade da burocracia, eficiência da infraestrutura, investimentos em inovação, clareza nos marcos regulatórios, qualificação de recursos humanos.

Há, pois, que atacar nossas fragilidades internas para ampliar o espaço externo. Ambiente produtivo amistoso se constrói com realismo e decisão de enfrentar os problemas com abrangência e determinação. Sem foco global e visão de longo prazo, o governo continuará a encenar o jogo do faz de conta. O resultado tem nome. É derrota. Perde o consumidor. Perde o Brasil.



## conversa com a presidenta

**COLUNA SEMANAL DA PRESIDENTA DILMA**
presidenteresponde.rn@dabr.com.br

**Luís Cláudio Amancio Scoralick**, 46 anos, operador de micro em Belford Roxo (RJ) - **Existe algum programa do SUS que forneça fitas para medir a glicose?**

**Presidenta Dilma** - Sim, Luís Cláudio. O SUS distribui fitas para medir glicose no sangue por meio de Unidades Básicas de Saúde (UBSs) e, para ter acesso às fitas e aos programas de monitoramento da doença, você deve procurar a Secretaria de Saúde do seu município. Além das fitas para medir a glicemia, tecnicamente chamadas de tiras reagentes, o SUS fornece gratuitamente as lancetas, seringas e agulhas que são utilizadas pelos pacientes que fazem o automonitoramento. Medicamentos também podem ser obtidos gratuitamente na rede básica de saúde e pelo programa Saúde Não Tem Preço/Farmácia Popular. Nas UBSs e nas farmácias credenciadas, os diabéticos podem obter quatro tipos de medicamentos orais e injetáveis indicados para o controle e tratamento da doença. Nas mais de 20 mil farmácias credenciadas no programa Aqui Tem Farmácia Popular, basta apresentar CPF, documento com foto e receita médica para retirar os remédios. Luís Cláudio, a estimativa é de que o país tenha oito milhões de pessoas com diabetes e, dessas, cerca de 2,6 milhões recebem acompanhamento e tratamento da doença pelo SUS.

**Jucival Silva**, 29 anos, encarregado administrativo em Barreiras (BA) - **Quais as estratégias do governo em relação ao uso de entorpecentes, especialmente o crack?**

**Presidenta Dilma** - Jucival, no início de dezembro lançamos o plano Crack, é possível vencer, para aumentar as alternativas de tratamento para usuários, as ações de prevenção e o enfrentamento do tráfico, com investimentos de R$ 4 bilhões. Estados e municípios terão verbas para instalarem 2.462 leitos em enfermarias especializadas dos hospitais do SUS. Vamos criar 308 Consultórios de Rua próximos dos locais de maior concentração de usuários de crack. Teremos 175 Centros de Atenção Psicossocial para Álcool e Drogas, com funcionamento 24 horas por dia e capacidade para o tratamento de 400 pessoas por dia, cada um. Vamos criar também 574 Unidades de Acolhimento para adultos, adolescentes e crianças. Intensificaremos as ações destinadas a prender traficantes e desarticular organizações criminosas, com o reforço da Polícia Federal e da Polícia Rodoviária Federal. O plano prevê ainda a capacitação de 210 mil educadores e 3,3 mil policiais militares para a prevenção do uso de drogas em 42 mil escolas públicas, além de várias outras ações. Tudo isso será feito até 2014. Temos consciência, Jucival, de que o consumo de crack e outras drogas é um problema complexo e grave. Mas um país que consegue crescer reduzindo a desigualdade social, que levou mais de 40 milhões de pessoas para a classe média e está se tornando exemplo para outras nações, tem todas as condições de reduzir ao mínimo possível a ameaça representada pelas drogas.

**Josiene Maria da Silva**, estudante em Volta Redonda (RJ) - **Presidente Dilma, qual o motivo para o Brasil não disponibilizar um maior acesso dos jovens aos créditos educativos, já que não temos condições em obter facilmente uma vaga em faculdade pública?**

Presidenta Dilma: Josiene, o governo federal ampliou o número de universidades federais e de campus em cidades do interior, e também está dando mais condições de estudos nas instituições particulares para os estudantes de menor renda. Uma opção é o Fies, Programa de Financiamento Estudantil, que financia os estudos, e a outra é o Programa Universidade para Todos, o ProUni, que concede bolsas de estudos. O Fies está bem mais acessível com as mudanças feitas a partir do ano passado. A taxa de juros caiu de 9% para 3,4% ao ano. O financiamento pode ser solicitado em qualquer época do ano e o pagamento começará a ser feito um ano e meio depois da formatura do aluno. O prazo para quitar o empréstimo é de até três vezes o período de financiamento do curso. Quem tem renda de até um e meio salário mínimo não precisa mais de fiador; o próprio governo é o fiador. Desde 2010, cerca de 220 mil estudantes tiveram a oportunidade de financiar seus estudos pelo Fies. Nossa expectativa é de que, em 2012, haja mais 200 mil estudantes. Já o ProUni, abriu as portas da universidade para jovens da escola pública que não tinham condições de pagar uma faculdade particular. No primeiro semestre de 2012, serão ofertadas mais de 195 mil bolsas integrais e parciais. As inscrições começam no próximo dia 14 e vão até o dia 19. As instituições, os cursos e as condições para concorrer à bolsa, Josiene, são informados no portal do MEC (www.mec.gov.br).

DIÁRIO de NATAL

Presidente: GLADSTONE VIEIRA BELO | Vice-Presidente: JOEZIL BARROS | Diretor Geral: GUILHERME MACHADO

Diretor Institucional: Deliomar Soares | Editora Executiva: Juliska Azevedo

ENDEREÇO:
Av. Bacharel Tomaz Landim, 1042 – Jardim Lola, São Gonçalo do Amarante - RN – CEP: 59.104-000 – PABX: 0xx84 4009.0166

Sucursal
São Paulo (SP): 0xx11 3045.4921
Rio de Janeiro (RJ): 0xx21 2263.1945

Representantes
Distrito Federal: 0xx61 3201.0071
Ceará: 0xx85 3264.0576
Pernambuco: 0xx81 3326.7188

D.A Press Multimídia
Atendimento para venda e pesquisa de imagens: Pessoalmente: segunda a sexta, das 10h às 14h. Email e telefone: segunda a sexta, das 10h às 22h / sábados e feriados, das 12 às 18h. Email: dapress@dabr.com.br. Telefones: (61) 3214.1575 / 1582 Fax: (61) 3214.1583

| | | |
|---|---|---|
| MARKETING | | 4009-0181 |
| ADMINISTRAÇÃO | | 4009-0166 |
| ATENDIMENTO | | |
| ASSINANTE | Capital | 4009-0220 |
| | Interior | 4009-0220 |
| COMERCIAL | | 4009-0173 |
| CLASSIFICADOS | | 4009-0200 |

BALCÃO DE ANÚNCIOS:
Av. Deodoro, Lj. 7, Galeria Solar - Cidade Alta - 3201-8568

| VENDA AVULSA | |
|---|---|
| Telefone | 4009-0237 |
| Rio Grande do Norte | R$ 1,00 |
| Outros Estados | R$ 3,30 |

DIÁRIOS ASSOCIADOS

COMO ENTRAR EM CONTATO COM O DIÁRIO DE NATAL
Redação: 0xx84 4009.0150 / Circulação: 0xx84 4009.0220 / Marketing: 0xx84 4009.0181

Labim/UFRN



# Apenas literatura

**Pablo Capistrano**
www.pablocapistrano.com.br

Dizem (acho que foi Nietzsche quem escreveu isso) que a arte existe para que a verdade não nos destrua. E de todas as verdades, algumas são muito dolorosas para serem suportadas. Há verdade da morte, a verdade da injustiça fundamental da natureza, a verdade do tempo, a verdade da doença.

Quando a doença afeta a mente, essa verdade parece que se torna mais terrível, porque o doente acaba se misturando com a própria doença que o atormenta. Não sei se você já notou isso, amigo velho, mas há uma dimensão ontológica desconcertante na doença mental. Uma dimensão que afeta as próprias fronteiras do Eu.

A estabilidade do mundo, talvez seja a consequência mais palpável da arquitetura de nossa linguagem, que cria um padrão estável em forma de rede onde o cotidiano das coisas pode ser enquadrado para que nós, humanos ditos normais, possamos construir nossas aventuras.

Talvez por isso, a leitura do livro Todos os Cachorros são Azuis, de Rodrigo de Souza Leão seja tão desconcertante. Não se trata de um simples relato de um paciente psiquiátrico, diagnosticado com esquizofrenia. A doença não é a única culpada pelo livro de Rodrigo. Ela pode até ser uma desculpa necessária para encaixar seu texto em um diagnóstico que escape ao da crítica literária, mas não é suficiente para dar conta da estranha sensação que nós, leitores acostumados a linearidade da prosa dos [UTF-8?]â œnormaisâ , temos ao sermos tragados por uma narrativa que não obedece a um padrão de causa e efeito. Uma narrativa que não funciona no mesmo e neurótico tempo que formata a nossa experiência de mundo.

Outros autores no século XX já experimentaram a fragmentação da linguagem, desde André Betron com sua escrita automática surrealista até os Cut Ups de William Burroughs, ou mesmo o fluxo semiótico de Joyce em Finnegans Wake e Paulo Leminski em O Catatau. Mas, em todos esses autores, a loucura da linguagem funciona a partir de um substrato ontológico que ainda vincula o verbo dos caras ao tempo do mundo. Existe um mundo antes da linguagem desses autores. Ele está lá para ser destruído por alguma técnica poética particular.

Rodrigo, por sua vez, não precisa de técnicas para saltar fora da Matrix. Ele já ultrapassou a fronteira, já está do outro lado da rede e o seu mundo, que nos é apresentado em frases martela-das, curtas, sobrepostas; surpreendentemente não nos sufoca em um buraco sintático qualquer. O texto de Rodrigo nos arrasta em seu fluxo descompassado, como se, de repente fossemos pegos despreparados diante de um paradoxo. A verdade da doença que esfarela a linguagem e decompõe as fronteiras entre o que é do Outro e o que é do Eu, não consegue destruir a deliciosa sensação de estarmos diante de uma obra de literatura.

O que não tem causa nem efeito, o que anda fora do tempo, o que interrompe a sequencia usual de nossas realidades, não nos aborrece, não nos enfada, não nos massacra com a verdade terrível de seus assombros.

O verbo de Rodrigo, a despeito do seu diagnóstico, da sua classificação psiquiátrica, do seu tormento particular, nos faz lembrar que existe um mistério na linguagem. Um segredo particular que deve ter, em cifras e signos submersos, sido repassado pelas gerações de poetas, em suas conversas com os mortos. Um maravilhoso desconcerto da linguagem, que nos fisga, a despeito da força destrutiva das verdades do mundo. Que piedosamente nos liberta de nossas verdades, para que a literatura faça seu serviço.

**Pablo Capistrano, escritor, professor de Filosofia do IFRN, colabora às terças-feiras.**

# Um galo só não faz uma manhã

**José Carlos L. Poroca**
Executivo do segmento shopping centers
jcporoca@uol.com.br

Peguei emprestado do poeta João Cabral de Melo Neto o título deste texto, que é parte de um poema do grande autor pernambucano. Como Drummond e Bandeira, João Cabral continua sendo um dos grandes da nossa literatura. A sua poesia é bela, forte, firme, segura e, paradoxalmente, seca. Tem marca e estilo próprios, diferentes de quase tudo que foi feito antes. O meu grau de suspeição é tão elevado, aliado ao desconhecimento da matéria, que me sinto incapaz de dizer algo novo sobre JCMN.

Há um capítulo que ainda não foi absorvido e provavelmente não será. O fato do poeta não ser um simpatizante da música (vi seu depoimento numa entrevista), abrindo exceção para a música flamenca, que admitia apreciar. Não se trata de uma crítica, mas, apaixonado por música (e não faço distinção entre o clássico e o popular), não consigo entender a aversão declarada. Pode ser que tenha alguma relação com a sua companheira de longos anos: a dor de cabeça.

Não quero falar sobre João Cabral, não tenho preparo para tanto. Utilizei, como dito, um trecho de poema seu para dar título a este texto. O "gancho" não foi à toa. Lembrei-me do cantar do galo nas primeiras horas do ano que começa. Não escutei esse canto e, presumo, o galo ficou escondido, amedrontado com o barulho dos fogos e com todo o alvoroço que os humanos fazem em torno da mudança do calendário. (Ouvi dizer que o galo, conhecido pela fama de 'garanhão', está dependente de comprimidos na cor azul e em fórmulas milagrosas que nada trazem de milagres). Pelo que li, quanto maior a duração do barulho e da queima de fogos, melhor será o ano que se inicia. Tudo balela.

Primeiro, porque a mudança é apenas o 'cumprimento' de um calendário que foi criado em função da necessidade de se estabelecer períodos para pagar e receber. Grana x grana. Segundo, porque o verdadeiro espírito da solidariedade não está em abraçar os companheiros da festa, do copo, do nome (leia sobrenome) e das marcas. O verdadeiro sentido da solidariedade é o da doação, do tirar do seu, sem benefício fiscal, para ajudar a quem realmente precisa.

Recorri ao texto do poeta, pela consciência de que uma andorinha não faz verão e que um galo

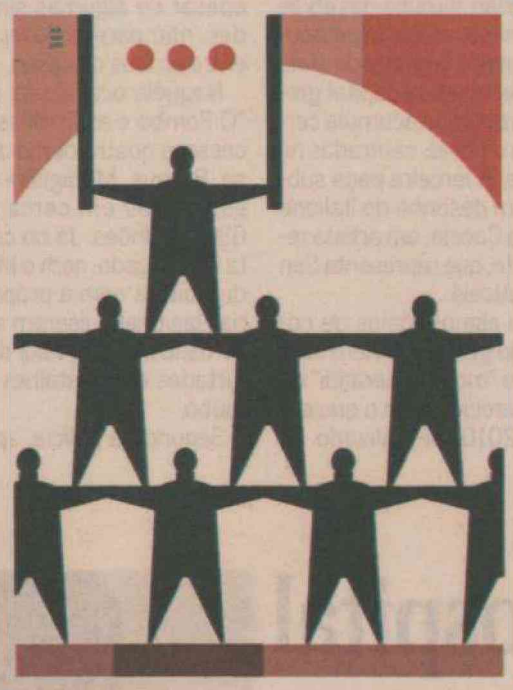

não faz uma manhã. Precisamos de um sem número de galos e de centenas (milhares, milhões) de andorinhas para mover o mundo. O Brasil necessita de galos e andorinhas para fazer manhãs e verões. Temos invernos pela frente e não estamos aproveitando - embora se diga o contrário - a grande oportunidade que o mundo está oferecendo de bandeja aos brasileiros. O mundo deu uma reviravolta, e está dizendo ao Brasil e a outros: "aproveitem, o momento pertence a vocês".

Morrerei - é um 'tendência' (qua, qua, qua - quem riu?) - mas, enquanto vivo, não deixarei de lado a esperança. Se não der pra mim, servirá para os que seguem. Deve permanecer viva, acesa e com ares de 'galo' para que o amor vença o ódio, a ternura vença o rancor, o abraço fraternal substitua o abraço de tamanduá, e que a cobiça, a inveja e que tudo o mais vá para o inferno. Feliz Ano Novo!

**Lembramos que o conteúdo dos artigos remetidos ao Diário de Natal é de inteira responsabilidade de seus autores.**

## DIÁRIO DE NATAL *na história*

### HÁ 59 ANOS

**Sábado, 10 de Janeiro de 1953**

Em solenidade marcada para a noite de hoje, tomará posse no cargo de presidente da Federação Norte-Riograndense de Desportos, o Sr. Humberto Nesi, eleito em assembléia Geral na noite de 26 de dezembro último. Contando com o apoio de quase unanimidade dos clubes filiados à entidade potiguar, o novo presidente inicia sua gestão numa fase difícil. A solenidade de posse acontecerá na sede da Federação na Avenida Rio Branco.

### HÁ 44 ANOS

**Quarta, 10 de Janeiro de 1968**

O "Surveyor 7" deverá, segundo os cientistas, realizar uma descida controlada numa área acidentada da superfície da Lua. Mesmo a espaçonave descendo numa região lunar montanhosa, a probabilidade de sucesso da operação é de 40 por cento, afirmam os cientistas.

**Quarta, 10 de Janeiro de 1968**

Quatro casebres de palha foram, em poucos minutos, inteiramente destruídos pelo fogo, às 8,30 horas de hoje, entre as ruas Antônio Basílio e Jaguarari, no bairro de Lagoa Seca. O incêndio que deixou, entre adultos e crianças, dezoito pessoas ao desabrigo e na mais extrema pobreza, começou quando um fogareiro espalhou faíscas nas palhas do mocambo de João Guilherme da Silva.

### HÁ 43 ANOS

**Sexta, 10 de Janeiro de 1969**

A NASA já escalou os homens que descerão na Lua. Neil Amstrong, Michel Collen, e Edwin Aldrey, foram escolhidos para tripular a nave Apolo-11 que descerá na Lua, dentro de seis meses. O comandante da Apolo-8, Frank Borman, não mais voará, foi promovido a Subchefe dos astronautas norte-americanos.

### HÁ 40 ANOS

**Segunda, 10 de Janeiro de 1972**

Está concluída a grande promoção dos Diários Associados, o Campeonato de Futebol do Interior. É o Matutão, batizado assim logo cedo por reunir a nata do futebol do nosso interior. Desde setembro 20 seleções iniciaram a dura batalha e finalmente depois de uma série de jogos Pau dos Ferros ganhou a final de Macaíba por 2 x 1 e foi o grande campeão.

### HÁ 24 ANOS

**Domingo, 10 de Janeiro de 1988**

A terra voltou a tremer em João Câmara. Da noite de sexta-feira às 8h da manhã de ontem foram registrados 53 abalos sísmicos. O maior, de 3,2 na Escala Richter, ocorreu às 22h53min da última sexta-feira. De novembro de 86 até ontem, foram registrados 10 mil tremores em João Câmara.

Labim/UFRN



# Um roubo quase cinematográfico

**Em 7 minutos, ladrões roubam obras de Picasso e Mondrian de museu grego**

EFE/Orestis Panagiotou



Polícia investiga como os assaltantes conseguiram fugir sem que o alarme tenha sido disparado

**Atenas** (EFE) - Sete minutos foram necessários para que ladrões roubassem um Picasso, um Mondrian e um esboço renascentista da Galeria Nacional de Arte de Atenas na madrugada de ontem, um fato sobre o qual as autoridades quase não apresentaram dados e para o qual a falta de medidas de segurança foi decisiva. Esse foi tempo, segundo as poucas informações fornecidas pela polícia, utilizado pelo ladrão ou ladrões para entrar no edifico, pegar as pinturas e fugir do local. Embora o alarme tenha chegado a ser ativado, os funcionários de vigilância quase não conseguiram ver a pessoa que deixava o edifício às pressas.

Entre as obras roubadas está "Cabeça de Mulher", pintada por Picasso em 1939. O quadro, o único do artista que ficava no museu ateniense, foi um presente pessoal ao povo grego em 1946, em reconhecimento por sua resistência contra o nazismo durante a ocupação da Grécia na Segunda Guerra Mundial. "Para o povo grego. Homenagem de Picasso. Paris, maio 1946" é o que o artista escreveu a próprio punho ao pé da obra, um óleo sobre tela de 56 por 40 centímetros.

"Moinho" (1905), do holandês Piet Mondrian, foi outra das obras furtadas neste roubo espetacular, o primeiro registrado pela Galeria Nacional da capital grega, um museu que acumula cerca de 16 mil obras, centradas na arte grega. A terceira peça subtraída é um desenho do italiano Guglielmo Caccia, um artista renascentista, que representa San Diego de Alcalá.

Embora alguns meios de comunicação gregos tenham indicado que o "modus operandi" do roubo é parecido com o que em maio de 2010 foi realizado no Museu de Arte Moderna de Paris, fontes do escritório de imprensa do Ministério da Proteção ao Cidadão indicaram que, apesar de algumas similaridades, não parece haver relação entre ambos os casos.

Naquela ocasião foi roubado "O Pombo e as Ervilhas", de Picasso, e quatro obras de Matisse, Braque, Modigliani e Léger, estimados em cerca de US$ 636,9 milhões. Já no caso desta madrugada, nem o Ministério da Cultura nem a própria Galeria Nacional quiseram apresentar dados sobre o valor das obras furtadas e os detalhes sobre o roubo.

Segundo a polícia, apesar do crime ter ocorrido na madrugada do domingo para segunda-feira, seus autores começaram a operação horas antes. Durante toda a tarde do domingo foram provocados alarmes falsos em diferentes salas do edifício, para distrair a atenção dos guardas. Em declarações à imprensa, o ministro de Proteção ao Cidadão, Christos Papoutsis, criticou o fato de as medidas de segurança no museu serem "praticamente inexistentes". Segundo o ministro, quando soou o alarme o guarda demorou para contatar a empresa de segurança encarregada da vigilância do edifício, que por sua vez também não reagiu com rapidez.

REI DOS PASSINHOS

## FUNKEIRO É ESPANCADO ATÉ A MORTE

Gualter Rocha, o Gambá, enterrado como indigente na última sexta-feira, foi espancado até a morte. A informação foi passada pelo IML no começo da tarde desta segunda-feira aos familiares do dançarino, conhecido como rei dos passinhos do funk. "Não foi tiro. Foi espancamento. Ele tinha marcas nas costas, nos braços e na cabeça. Só o que quero é dar um enterro digno para o meu filho", disse a cozinheira Edite Damasceno, de 49 anos, mãe de Gambá. Segundo Taurion Ortiz, subdiretor do IML, corpos sem identificação podem ser enterrados depois de quatro dias. "Tentamos identificar todos os corpos, mas, depois de quatro dias, se a família não reclamar, já pode ser enterrado", explica Ortiz. O corpo dele foi encontrado no dia 2 de janeiro numa rua em Bonsucesso, Zona Norte do Rio.

TRÁFICO

## PM PRENDE 12 PESSOAS NO RIO

**Brasília** - A Polícia Militar do Rio prendeu ontem 12 pessoas em uma operação em 12 comunidades das zonas oeste e norte da cidade. A ação, que ainda está em andamento, tem o objetivo de reprimir o tráfico de drogas e apreender motos irregulares e material relacionado ao tráfico de drogas na região.

De acordo com a polícia, foram apreendidos 28 granadas, 97 caça-níqueis, 185 tabletes de maconha, 85 cápsulas de cocaína, 1.020 pedras de crack. Os policiais apreenderam ainda uma espingarda calibre 12 milímetros (mm), uma pistola de 9 mm, 106 munições de diversos calibres além de rádios, motocicletas e carros. Ainda segundo a Polícia Militar, as operações ocorrem nas comunidades da Coreia, Vila Aliança, Vila Vintém e Favela do Antares, na zona oeste.

RADIOTERAPIA

# Lula deixa hospital após sessão

O ex-presidente Luiz Inácio Lula da Silva deixou ontem o Hospital Sírio-Libanês, em São Paulo, depois de ser submetido a mais uma sessão de radioterapia. Lula deu entrada no local por volta das 10h35 e saiu às 14h (horário de Brasília) após realizar o tratamento por conta de um tumor na laringe.

O câncer foi diagnosticado em outubro do ano passado. No último dia 12 de dezembro, a equipe médica que trata do ex-presidente anunciou que o tumor cancerígeno que atinge a laringe do ex-presidente diminuiu 75% com o tratamento de quimioterapia. O resultado foi considerado surpreendente e acima da expectativa. Nessa fase do tratamento, o ex-presidente apresenta dificuldade para comer e falar, como efeitos colaterais.

RICARDO STUCKERT/INSTITUTO LULA/D.A Press



Tratamento está sendo considerado um sucesso pela equipe médica

Labim/UFRN



# classificados

## PARA ANUNCIAR LIGUE: 4009-0200

### 1.1 Areia Preta

**1 IMÓVEIS Compra e Venda**

**1.1 Apartamento**

**Areia Preta**

**2 QUARTOS**

**PERES & PERES IMÓVEIS** - C.1607. F.4006-0207. Apto beira-mar, com 2/4 + dep de empregada, andar alto, aprox 80m2.R$ 250mil. AV-00599

**CAIO FERNANDES** - C.1191. F.4008-0001. Plantão sáb/dom/ feriados das 8 as 17 hs. www.caiofernandes.com.br. Apto de frente p/o mar, 180m2, 2/4 sd 1 st + dep, sl p/2 amb, wc, coz, ár serv, 1 vg gar, ár lazer. RR 305 mil. à vista ou Financ. APV.20916

**4 QUARTOS ou +**

**PERES & PERES IMÓVEIS** - C.1607. F.4006-0207. Apto tot decorado e ambientado, vista p/mar, 4/4 snd 3 ste c/ closet e arms, salas visita/estar e jantar, var, copa/coz c/ arm, dep emp, wc e ár serv, lavand, desp, 3 vg gar, ld somb, ár lzer comp c/ sauna med 180m2, R$ 880 mil. APC-000307/11

**Barro Vermelho**

**2 QUARTOS**

**CAIO FERNANDES** - C.1191. F.4008-0001. Plantão sáb/dom/ feriados das 8 as 17 hs. www. caiofernandes.com.br. Apto c/ 56m2, boa localiz, 2/4 sdo 1 ste, sla p/ 2 amb, wc, coz, ar de serv, 1vga gar, ar de lazer. Apenas R$ 170mil. A vista ou financiado. APV20101

**3 QUARTOS**

**PERES & PERES IMÓVEIS** - C.1607. F.4006-0207. 2/4 sdo 1 ste, sla, coz, pisc, 1 gar, 2 elev, slao fest, 56m2. R$ 170 mil. AV 02063

**PERES & PERES IMÓVEIS** - C.1607. F.4006-0207. Cond Orion 3/4 snd 1 suit, 86m2, elev, arms, bonito apto 2 vag gar R$ 260 mil. AV-02267.

**CAIO FERNANDES** - C.1191. F.4008-0001. Plantão sáb/dom/ feriados das 8 as 17 hs. www. caiofernandes.com.br. Apto c/100m2 3/4 sd 1 st, + dep, sl p/2 amb, wc, coz, 2 vgs gar, ár lazer. R$ 350 mil. á vista ou CEF. mediante sinal. APV 20679.

**CAIO FERNANDES** - C.1191. F.4008-0001. Plantão sáb/dom/ feriados das 8 as 17 hs. www. caiofernandes.com.br. Apto c/100m2 3/4 sd 1 st, + dep, sl p/2 amb, wc, coz, 2 vgs gar, ár lazer. R$ 350 mil. á vista ou CEF. mediante sinal. APV 20679.

**4 QUARTOS ou +**

**CAIO FERNANDES** - C.1191. F.4008-0001. Plantão sáb/dom/ feriados das 8 as 17 hs. www. caiofernandes.com.br. Bom Apto 230m2, 4/4 sd 2 sts + dep, 2 sls, wc, coz c/arm, 2 vgs, ár lazer. R$ 650 mil. á vista ou Financ. APV 20817.

**CAIO FERNANDES** - C.1191. F.4008-0001. Plantão sáb/dom/ feriados das 8 as 17 hs. www. caiofernandes.com.br. Bom Apto 230m2, 4/4 sd 2 sts + dep, 2 sls, wc, coz c/arm, 2 vgs, ár lazer. R$ 650 mil. á vista ou Financ. APV 20817.

IMOBILIÁRIA CAIO FERNANDES
DESDE 1992 | CRECI-RN 1191/J
Fone - 4008-0001

### 1.1 Candelária

**Candelária**

**2 QUARTOS**

**CAIO FERNANDES** - C.1191. F.4008-0001. Plantão sáb/dom/ feriados das 8 as 17 hs. www. caiofernandes.com.br. apto em ótima localiz, 56m2, 2/4 sdo 1ste, sla para 2amb, coz c/ armar, ar de serviço, 1vga de gar, exc ar de lazer. R$ 220 mil. a vista ou CEF. mediante sinal. APV20971

**CAIO FERNANDES** - C.1191. F.4008-0001. Plantão sáb/dom/ feriados das 8 as 17 hs. www. caiofernandes.com.br. Apto semi-novo, c/ 56m2, c/ 2/4 sd 1ste, sla p/ 2amb, wc, coz, ar de serv, 1vga de gar, ar de lazer. R$ 175mil. A vista ou financiado. APV20913

**CAIO FERNANDES** - C.1191. F.4008-0001. Plantão sáb/dom/ feriados das 8 as 17 hs. www. caiofernandes.com.br. ótimo apto, exc localiz com 2/4 sdo 1 ste, sla para 2amb, coz, 1vga gar, ótima ar de lazer. R$ 180mil. a vista ou financiado. APV 20936

**3 QUARTOS**

**PADRÃO IMÓVEIS** - C.1454. F:3606-4000. sl p/2 ambs, var, 3 sts, copa/coz, dep compl, nasc, churrasq, 2 vgs,. pisc, playg. R$ 340 mil. AP01633.

**4 QUARTOS ou +**

**PERES & PERES IMÓVEIS** - C.1607. F.4006-0207. Apto., quitado, reformado, 4/4 snd 2 ste, closet, var, sls estar/visita, dep emp, ár. serv, 2 elev, 2 unid p/ and, ár. lzer comp, 3 vag ga, piso em porcelanato med 144m2 R$ 480 mil. APC.000231/11

**PERES & PERES IMÓVEIS** - C.1607. F.4006-0207. Solar Paradizo ótm apto 4 suit + escrit, 3 vag, ár lazer comp, ld somb, 296m2 , 1 por andar R$ 750 mil. AV-02216.

**CAIO FERNANDES** - C.1191. F.4008-0001. Plantão sáb/dom/ feriados das 8 as 17 hs. www. caiofernandes.com.br. Bom apto c/ 260m2, 4stes + dep, sla p/ 4amb, coz com arm, ar de serviço, 3vgs de gar, ar de lazer. R$ 750mil. A vista ou financiamento. APV20461

**CAIO FERNANDES** - C.1191. F.4008-0001. Plantão sáb/dom/ feriados das 8 as 17 hs. Apto bom, no Bairro Latino, reform, 90m2, 3/4 + dep, sl p/2 amb, coz, ár serv, 1 vg gar, ár ótim localiz. R$ 175 mil. à vista ou CEF. APV. 20894. www.caiofernandes.com.br

**Capim Macio**

**1 QUARTO**

**PX ROBERTO FREIRE** 1/4,sl em L, coz, wc, garagem. R$ 150 mil. F:(84)8859-7442/9172-2026.

**2 QUARTOS**

**CAIO FERNANDES** - C.1191. F.4008-0001. Plantão sáb/dom/ feriados das 8 as 17 hs. www. caiofernandes.com.br. Bom apto, com 52m2m 2/4 sdo 1ste, sla p/ 2amb, coz amer, wc, ar de serviço, 1vga gar, ar de lazer. R$ 180mil. A vista ou financiado. APV 20943

**CAIO FERNANDES** - C.1191. F.4008-0001. Plantão sáb/dom/ feriados das 8 as 17 hs. www. caiofernandes.com.br. apto c/ 70m2, 2/4 sdo 1ste, sla para 2amb, wc coz com armar, ar de serviço, 1vga de gar, ar de lazer. Apenas R$ 185mil. A vista ou financiado. APV 20784

**CAIO FERNANDES** - C.1191. F.4008-0001. Plantão sáb/dom/ feriados das 8 as 17 hs. www. caiofernandes.com.br. Bom apto, com 228m2, 3stes + dep, 4slas, coz c/ armar, ar de serviço, 2vgs gar, ar de lazer. R$ 550mil. a vista ou financiado. APV 20820

**CAIO FERNANDES** - C.1191. F.4008-0001. Plantão sáb/dom/ feriados das 8 as 17 hs. www. caiofernandes.com.br. Apto com entrega 30 dez, 57m2, 2/4 sdo 1ste, sla p/ 2amb, wc, coz, ar de serv, 1vga gar. R$ 228mil. A vista ou repasse. APV 20778

### 1.1 Capim Macio

**3 QUARTOS**

**PERES & PERES IMÓVEIS** - C.1607. F.4006-0207. Apto c/ 96m2, 3/4 snd 1 suit + dep emp, árm em todos cômodos. Área lzer comp, 2 vag. Pode ser financ. R$ 290 mil. AV.02277.

**PADRÃO IMÓVEIS** - C.1454. F:3606-4000.Sl p/2 amb, var, 3 ste, closet, copa/coz, ar serv, dep comp bar, churrasq, 1 vag, pisc, playgr, qdr poliesp R$ 400 mil. AP01512.

**PADRÃO IMÓVEIS** - C.1454. F:3606-4000.Sl p/2 amb, var, 3 ste, closet, copa/coz, ar serv, dep comp bar, churrasq, 1 vag, pisc, playgr, qdr poliesp R$ 400 mil. AP01512.

**PADRÃO IMÓVEIS** - C.1454. F:3606-4000.Sl p/2 amb, 3 ste, closet, copa/coz, dep compl, hidro, nasc, churrasq, 2 vgs. R$ 550 mil. AP02084.

**CAIO FERNANDES** - C.1191. F.4008-0001. Plantão sáb/dom/ feriados das 8 as 17 hs. www. caiofernandes.com.br. Oport excel apto no Galdina Barbosa, 183m2 com 3 sts + dep, sl p/3 amb, var, lavabo, coz, 2 vgs gar cob, ótima vista para P.Negra, você não pode perder, essa, apenas 450 mil. e ainda ac Financ Bancário. APV .20658

**CAIO FERNANDES** - C.1191. F.4008-0001. Plantão sáb/dom/ feriados das 8 as 17 hs. www. caiofernandes.com.br. apto c/ 157m2, 3/4 sdo 1 ste, sla p/ 3amb, coz c/ armar, ar de serviço, 2vgs de gar, ar de lazer. R$ 440mil. a vista ou financiado. APV 20819

**Cidade Alta**

**2 QUARTOS**

**REIS MAGOS** C.1328. F: 3222.4480/3211.2355. Grande Oportunidade! Porto Potengi: var, sla 2 amb, 2/4, wc soc, coz. ár. serv, dep. comp, gar. p/1 car, R$ 135 mil, 80m2.

**Cidade da Esperança**

**2 QUARTOS**

**CAIO FERNANDES** - C.1191. F.4008-0001. Plantão sáb/dom/ feriados das 8 as 17 hs. www. caiofernandes.com.br. Bom apto, 57m2, 2/4, sl p/ 2 amb, wc, coz, 1vg gar, ár. lzer R$ 100 mil. à vista. APV 19918.

**Cidade Satélite**

**2 QUARTOS**

**CAIO FERNANDES** - C.1191. F.4008-0001. Plantão sáb/dom/ feriados das 8 as 17 hs. www. caiofernandes.com.br. Apto c/ 2/4 sdo 1ste, sla, coz, wc, 1vga de gar, ar de lazer. a vista. R$ 180mil. APV20898

**CAIO FERNANDES** - C.1191. F.4008-0001. Plantão sáb/dom/ feriados das 8 as 17 hs. www. caiofernandes.com.br. Bom apto, c/ 50m2, 2/4, sla p/ 2amb, wc, coz c/ armar, 1vga de gar, ar de lazer. R$ 90mil. A vista. APV20969

**Cidade Verde**

**3 QUARTOS**

**CAIO FERNANDES** - C.1191. F.4008-0001. Plantão sáb/dom/ feriados das 8 as 17 hs. www. caiofernandes.com.br. Apto c/ 3/4 sdo 1ste + dep, sla p/ 2amb, wc, coz c/ armar, ar de serv, 2vgs gar, ótima ar de lazer. R$ 230mil. a vista ou CEF. APV20854

**Dix-Sept Rosado**

**3 QUARTOS**

**PERES & PERES IMÓVEIS** - C.1607. F.4006-0207. .Torres Amintas Barros c/ 3 suit snd 1 reversível, demais depend, novo, 2 vag gar, exc área lzer R$ 280 mil. AV.02261.

### 1.1 Emaús

**Emaús**

**2 QUARTOS**

**CAIO FERNANDES** - C.1191. F.4008-0001. Plantão sáb/dom/ feriado das 8 as 17 hs. www. caiofernandes.com.br. Ótimo apto, c/ 2/4 sdo 1ste, sla p/ 2amb, wc, coz, ar de serviço, 1vga gar, ar de lazer. R$ 120mil. A vista ou financiado. APV20983

**Lagoa Nova**

**2 QUARTOS**

**REIS MAGOS** C.1328. F: 3222.4480/3211.2355. Villagio de Roma: sla, 2/4, wc soc, coz, ár. de serv, gar p/1 car. R$ 160 mil.

**PERES & PERES IMÓVEIS** - C.1607. F.4006-0207. Apto., c/ 2 suit c/ arm, sl estar, var, coz americ c/ arm e banc em granito, ár. serv, ld sombra, 1 vg gar, ár. lzer, med 56m2 R$ 200 mil. APC. 000266/11

**PERES & PERES IMÓVEIS** - C.1607. F.4006-0207. Plano 100 da Rui Barbosa todo reformado pso porcelanatao, sl g, 2/4, sl ampliada, 2 vag gar, R$ 200 mil AV.02296.

**PADRÃO IMÓVEIS** - C.1454. F:3606-4000. sl p/2 ambs, 2/4 snd 1 ste, copa/coz, mobil, nasc, gar, churrasq, R$ 220 mil. AP02259

**CAIO FERNANDES** - C.1191. F.4008-0001. Plantão sáb/dom/ feriados das 8 as 17 hs. www. caiofernandes.com.br. Apto em ótima localiz, 58m2, 2/4 sdo 1ste, sla p/ 2amb, coz c/ armar, 1vga de gar, ar de lazer. R$ 240mil. A vista ou financiado. APV20947

**CAIO FERNANDES** - C.1191. F.4008-0001. Plantão sáb/dom/ feriados das 8 as 17 hs. www. caiofernandes.com.br. Apto novo, 56m2, 2/4 sdo 1 ste, sla p/ 2amb, wc, coz, ar de serviço, ar de lazer, 1vga gar. R$ 210mil. A vista. APV20964

**CAIO FERNANDES** - C.1191. F.4008-0001. Plantão sáb/dom/ feriados das 8 as 17 hs. www. caiofernandes.com.br. Bom apto, com 2/4 + dep, sla p/ 2amb, coz, ar de serviço, 1vga gar. R$ 155mil. A vista ou CEF. APV 20904

**CAIO FERNANDES** - C.1191. F.4008-0001. Plantão sáb/dom/ feriados das 8 as 17 hs. www. caiofernandes.com.br. Apto em ótima localiz, 60m2, 2stes, sla p/ 2amb, wc, coz, 1vga gar, ar de lazer. A vista. R$ 170mil. APV20889

**3 QUARTOS**

**TEC IMOBILIÁRIA** - C.1718. F.9981-0538. Apto no Edf. D AntÔnio, 2/4 + 1 reversível: com pisc. R$ 140 mil. (Próx da UFRN).

**REIS MAGOS** C.1328. F: 3222.4480/3211.2355. Residencial I Cristo Redentor: sla 4 ambs, sla. interna, 3/4 sdo tdos ste c/arms, coz. c/arms, ár. serv, dep. compl, capela gar p/2 cars, 200m2, R$ 480 mil.

**PERES & PERES IMÓVEIS** - C.1607. F.4006-0207. Cond Ilha de Vera Cruz 3/4 snd 3 suit, 1 reversível, 2 vag gar, exc área lzer, demais dep sombra, vista p/ o pq das dunas R$ 470 mil. APC-000178/11

**PERES & PERES IMÓVEIS** - C.1607. F.4006-0207. Apto c/ 3 ste c/ arms, sl, var, copa/coz c/ arm, dep emp, wc e ár. serv, 2 vag gar, ld somb, med 106m2 R$ 330 mil. APC-000168/11

**CAIO FERNANDES** - C.1191. F.4008-0001. Plantão sáb/dom/ feriados das 8 as 17 hs. www. caiofernandes.com.br.ótimo apto, novo com 133m2, 3stes c/ closet + dep, sla p/ 2 amb, var gourmet, coz, ar de serv, 2vgs gar, ótima ar de lazer. Exc localiz. Por R$ 530mil. E ainda pode ser financiado. APV21065

**PADRÃO IMÓVEIS** - C.1454. F:3606-4000. sl p/2 ambs, 3/4 snd 1 ste, closet, copa/coz, 2vgs, pisc, playgr, R$ 375 mil. AP02260

**PADRÃO IMÓVEIS** - C.1454. F:3606-4000. sl p/2 ambs, 3/4 snd 1 ste, copa/coz, dep. comp, nasc, 2vgs, R$ 340 mil. AP02244

### 1.1 Lagoa Nova

**CAIO FERNANDES** - C.1191. F.4008-0001. Plantão sáb/dom/ feriados das 8 as 17 hs. www. caiofernandes.com.br. Apto em ótima localiz, 3/4 sdo 1ste + dep, sla p/ 2amb, wc, coz c/ armar, ar de serviço, 2vgs de gar, ar de lazer. a vista ou financiafo. Apenas R$ 350mil. APV 20790

**CAIO FERNANDES** - C.1191. F.4008-0001. Plantão sáb/dom/ feriados das 8 as 17 hs. www. caiofernandes.com.br. Bom apto c/ 100m2, 3/4 sdo 2stes + dep, sla p/ 2amb, wc, coz com armar, 2vgs de gar. Ótima localiz. R$ 325mil. A vista ou financiado. APV 20906

**CAIO FERNANDES** - C.1191. F.4008-0001. Plantão sáb/dom/ feriados das 8 as 17 hs. www. caiofernandes.com.br. Bom apto, 86M2, 3/4 snd 1 ste, sl p/ 2 amb, coz, ár serv, R$ 110 mil à vista. APV.20665

**Nova Parnamirim**

**2 QUARTOS**

**PERES & PERES IMÓVEIS** - C.1607. F.4006-0207. Renascence, antigo Uruaçu, andar alto, ar de lazer completa, 77m2, 2stes, 1vga de gar. R$ 160mil. AV 02051

**PERES & PERES IMÓVEIS** - C.1607. F.4006-0207. Apto Res. Port do Alto, 2/4 s/1 ste, demais dep, som, novo, ár lazer compl, 1 vgs de gar. R$ 165 mil. APC. 0000203/11.

**CAIO FERNANDES** - C.1191. F.4008-0001. Plantão sáb/dom/ feriados das 8 as 17 hs. www. caiofernandes.com.br - Apto com 58m2, 2/4, sla p/ 2amb, coz, ar de serviço, ar de lazer, 1vga gar. R$ 98mil. A vista ou financiado. APV 20974

**CAIO FERNANDES** - C.1191. F.4008-0001. Plantão sáb/dom/ feriados das 8 as 17 hs. www. caiofernandes.com.br. Apto novo, c/ 77m2, 2/4 snd 1 ste, sl p/ 2 amb, coz, ár serv, 1 vg gar, ár lazer, R$ 185 mil à vista. APV. 21026

**3 QUARTOS**

**PERES & PERES IMÓVEIS** - C.1607. F.4006-0207. Apto., novo 3/4 snd 1 suit, copa, ár serv, 1 vaga gar, otm acab med 77,50m2 R$ 140 mil. APC.000233/11

**CAIO FERNANDES** - C.1191. F.4008-0001. Plantão sáb/dom/ feriados das 8 as 17 hs. www. caiofernandes.com.br. Não perca essa oportunidade. Aptos na Abel Cabral e Amintas Barros. Aptos c/ 3/4 + suíte. Preços diferenciados. Confira esta oferta. Ligue p/ Caio Fernandes e se informe c/ um de nossos Corretores de plantão. Estamos de plantão todos os dias, inclusive finais de semana e feriado. www.caiofernandes.com.br

**PADRÃO IMÓVEIS** - C.1454. F:3606-4000. sl p/ 2 amb, 3/4 snd 1 ste, copa/coz, dep compl, nasc, 2 vgs, churrasq, pisc, playg, qdr poliesp. R$ 210 mil. AP02101.

**CAIO FERNANDES** - C.1191. F.4008-0001. Plantão sáb/dom/ feriados das 8 as 17 hs. www. caiofernandes.com.br - apto 3/4 snd 1 ste, s p/ 2 amb, coz, ár serv, ar. lzer, 1 vg gar,áR$195 mil à vista/Financ. APV.20922

**CAIO FERNANDES** - C.1191. F.4008-0001. Plantão sáb/dom/ feriados das 8 as 17 hs. www. caiofernandes.com.br - apto novo, 3/4 snd 1 ste, s p/ 2 amb, coz, ár serv, 1 vg gar,áR$ 145 mil à vista/ CEF. APV.20901

**CAIO FERNANDES** - C.1191. F.4008-0001. Plantão sáb/dom/ feriados das 8 as 17 hs. www. caiofernandes.com.br - apto c/ 75 m2, 3/4 snd 1 ste, s p/ 2 amb, coz, ár serv, ar. lzer, 2 vg gar, á.lazer. áR$175 mil à vista. APV.20966

**4 QUARTOS ou +**

**REIS MAGOS** C.1328. F: 3222.4480/3211.2355. Cond. Alphaville: cond. fechado c/sla, 3/4 sdo 1 ste, wc soc, coz, ar serv, gar p/1 car. R$ 210 mil

4009.0200 CLASSIFICADOS DO DIÁRIO VENDE MAIS. PRA TODO TIPO DE NEGÓCIO

### 1.1 Nova Descoberta

**Nova Descoberta**

**3 QUARTOS**

**CAIO FERNANDES** - C.1191. F.4008-0001. Plantão sáb/dom/ feriados das 8 as 17 hs. www. caiofernandes.com.br. Bom apto, 67M2, 3/4 snd 1 ste, sl p/ 2 amb, coz c/ arm, ár serv, 1 vg gar, R$ 120 mil à vista ou financiado. APV. 20993

**CAIO FERNANDES** - C.1191. F.4008-0001. Plantão sáb/dom/ feriados das 8 as 17 hs. www. caiofernandes.com.br. Bom apto, 86M2, 3/4 snd 1 ste, sl p/ 2 amb, coz, ár serv, R$ 110 mil à vista. APV.20665

**Nova Parnamirim**

**2 QUARTOS**

**PERES & PERES IMÓVEIS** - C.1607. F.4006-0207. Renascence, antigo Uruaçu, andar alto, ar de lazer completa, 77m2, 2stes, 1vga de gar. R$ 160mil. AV 02051

**PERES & PERES IMÓVEIS** - C.1607. F.4006-0207. Apto Res. Port do Alto, 2/4 s/1 ste, demais dep, som, novo, ár lazer compl, 1 vgs de gar. R$ 165 mil. APC. 0000203/11.

**CAIO FERNANDES** - C.1191. F.4008-0001. Plantão sáb/dom/ feriados das 8 as 17 hs. www. caiofernandes.com.br - Apto com 58m2, 2/4, sla p/ 2amb, coz, ar de serviço, ar de lazer, 1vga gar. R$ 98mil. A vista ou financiado. APV 20974

**CAIO FERNANDES** - C.1191. F.4008-0001. Plantão sáb/dom/ feriados das 8 as 17 hs. www. caiofernandes.com.br. Apto novo, c/ 77m2, 2/4 snd 1 ste, sl p/ 2 amb, coz, ár serv, 1 vg gar, ár lazer, R$ 185 mil à vista. APV. 21026

**3 QUARTOS**

**PERES & PERES IMÓVEIS** - C.1607. F.4006-0207. Apto., novo 3/4 snd 1 suit, copa, ár serv, 1 vaga gar, otm acab med 77,50m2 R$ 140 mil. APC.000233/11

**CAIO FERNANDES** - C.1191. F.4008-0001. Plantão sáb/dom/ feriados das 8 as 17 hs. www. caiofernandes.com.br. Bom apto, 120m2, 3/4 sndo 1 ste + dep emp, sl p/2 ambs, coz, ár serv, 2 vg gar, sl fest, R$ 490 mil a vista ou financiado. APV.20942.

**4 QUARTOS ou +**

**CAIO FERNANDES** - C.1191. F.4008-0001. Plantão sáb/dom/ feriados das 8 as 17 hs. www. caiofernandes.com.br. Bom apto, 140m2, 4/4 sndo 2 sts, sl p/2 ambs, coz, ár serv, 1 vg gar, R$ 320 mil a vista. APV.20830

### 1.1 Parnamirim

**Parnamirim**

**2 QUARTOS**

**CAIO FERNANDES** - C.1191. F.4008-0001. Plantão sáb/dom/ feriados das 8 as 17 hs. www. caiofernandes.com.br. apto, ótm loc, 2/4, sl p/ 2 amb, wc,coz, ár serv, 1 vg gar, R$ 75 mil à vista ou financiado. APV.20438.

**Petrópolis**

**2 QUARTOS**

**ESCRIT.IMOB.CARLOS CUNHA** C.1073.F.:3211-3252/4646. 1 ste c/arm, escrit, var, pisc, sl fest, gar, portão elet. R$ 160 mil (quitado)

**3 QUARTOS**

**ESCRIT.IMOB.CARLOS CUNHA** C.1073.F.:3211-3252/4646.3/4 (sdo 1 st), Sl em "L", coz, dep. compl, var, escrit, 3 elev, gar p/2 autos. R$ 360 mil (quitado)

**PERES & PERES IMÓVEIS** - C.1607. F.4006-0207 Amplo apto vista p/ mar, 240m2, 3 ste (1 master) ampla sl p/ 3 amb, escrit (reversível) coz/copa c/ arrms, dep emp comp, ár serv, var c/vista p/ mar, rio potengi e ponte nova, piso granito verde ubatuba, sancas em gesso, arms emb em exc estado, 3 vg gar no pilotis. Exc loc R$ 900 mil.APC-0000303/11

**PERES & PERES IMÓVEIS** - C.1607. F.4006-0207. Apto, excel bem conserv, 3/4 s/1 ste, c/closet e arm, sl visita/jantar, var, coz c/arm, 2 elev, 2 unidades p/andar, dep em, wc, ár serv, lado sombra, med 125 m2. R$ 320 mil. ac proposta. APC.0000226/11.

**CAIO FERNANDES** - C.1191. F.4008-0001. Plantão sáb/dom/ feriados das 8 as 17 hs. www. caiofernandes.com.br. Apto ótm localiz, 98m2, 3/4 sndo 1 ste+dep, sl p/2 ambs, wc, coz, ár serv, 2 vg gar, ár.lazer. Por R$ 330 mil a vista/financiado. APV.20870

**CAIO FERNANDES** - C.1191. F.4008-0001. Plantão sáb/dom/ feriados das 8 as 17 hs. www. caiofernandes.com.br. Bom apto, 140m2, 4/4 sndo 2 sts, sl p/2 ambs, coz, ár serv, 1 vg gar, R$ 320 mil a vista. APV.20830

**Planalto**

**2 QUARTOS**

**CAIO FERNANDES** - C.1191. F.4008-0001. Plantão sáb/dom/ feriados das 8 as 17 hs. www. caiofernandes.com.br. Bom apto, 50m2, 2/4, sl p/2 amb, wc, coz, ár serv, 1 vg gar.Apenas R$ 85 mil. a vista ou CEF APV 19829

**Ponta Negra**

**1 QUARTO**

**CAIO FERNANDES** - C.1191. F.4008-0001. Plantão sáb/dom/ feriados das 8 as 17 hs. www. caiofernandes.com.br. Apto 40m2, bonita vista, 1/4, sl, wc, ár.serv, 1vg gar, r.lazer. Apenas R$ 140 mil a vista. APV.20970

**2 QUARTOS**

**CAIO FERNANDES** - C.1191. F.4008-0001. Plantão sáb/dom/ feriados das 8 as 17 hs. www. caiofernandes.com.br. Exc apto 58m2, 2/4 sd 1 st, sl p/2ambs, wc, coz c/arm, ár.lazer. Apenas R$ 280 mil a vista. APV.20978

### 1.1 Ponta Negra

**CAIO FERNANDES** - C.1191. F.4008-0001. Plantão sáb/dom/ feriados das 8 as 17 hs. www. caiofernandes.com.br. Apto, 2/4 sd 1 ste, sl p/ 2ambs, coz, wc, R$ 200 mil a vista. APV.20871

**3 QUARTOS**

**CAIO FERNANDES** - C.1191. F.4008-0001. Plantão sáb/dom/ feriados das 8 as 17 hs. www. caiofernandes.com.br. apto, ótm loc, 2/4, sl p/ 2 amb, wc,coz, ár serv, 1 vg gar, R$ 75 mil à vista ou financiado. APV.20438.

**Petrópolis**

**2 QUARTOS**

**ESCRIT.IMOB.CARLOS CUNHA** C.1073.F.:3211-3252/4646. 1 ste c/arm, escrit, var, pisc, sl fest, gar, portão elet. R$ 160 mil (quitado)

**3 QUARTOS**

**ESCRIT.IMOB.CARLOS CUNHA** C.1073.F.:3211-3252/4646.3/4 (sdo 1 st), Sl em "L", coz, dep. compl, var, escrit, 3 elev, gar p/2 autos. R$ 360 mil (quitado)

**PERES & PERES IMÓVEIS** - C.1607. F.4006-0207 Amplo apto vista p/ mar, 240m2, 3 ste (1 master) ampla sl p/ 3 amb, escrit (reversível) coz/copa c/ arrms, dep emp comp, ár serv, var c/vista p/ mar, rio potengi e ponte nova, piso granito verde ubatuba, sancas em gesso, arms emb em exc estado, 3 vg gar no pilotis. Exc loc R$ 900 mil.APC-0000303/11

**PERES & PERES IMÓVEIS** - C.1607. F.4006-0207. Apto, excel bem conserv, 3/4 s/1 ste, c/closet e arm, sl visita/jantar, var, coz c/arm, 2 elev, 2 unidades p/andar, dep em, wc, ár serv, lado sombra, med 125 m2. R$ 320 mil. ac proposta. APC.0000226/11.

**CAIO FERNANDES** - C.1191. F.4008-0001. Plantão sáb/dom/ feriados das 8 as 17 hs. www. caiofernandes.com.br. Apto ótm localiz, 98m2, 3/4 sndo 1 ste+dep, sl p/2 ambs, wc, coz, ár serv, 2 vg gar, ár.lazer. Por R$ 330 mil a vista/financiado. APV.20870

**CAIO FERNANDES** - C.1191. F.4008-0001. Plantão sáb/dom/ feriados das 8 as 17 hs. www. caiofernandes.com.br. Bom apto, 140m2, 4/4 sndo 2 sts, sl p/2 ambs, coz, ár serv, 1 vg gar, R$ 320 mil a vista. APV.20830

**Planalto**

**2 QUARTOS**

**CAIO FERNANDES** - C.1191. F.4008-0001. Plantão sáb/dom/ feriados das 8 as 17 hs. www. caiofernandes.com.br. Bom apto, 50m2, 2/4, sl p/2 amb, wc, coz, ár serv, 1 vg gar.Apenas R$ 85 mil. a vista ou CEF APV 19829

**Ponta Negra**

**1 QUARTO**

**CAIO FERNANDES** - C.1191. F.4008-0001. Plantão sáb/dom/ feriados das 8 as 17 hs. www. caiofernandes.com.br. Apto 40m2, bonita vista, 1/4, sl, wc, ár.serv, 1vg gar, r.lazer. Apenas R$ 140 mil a vista. APV.20970

**2 QUARTOS**

**CAIO FERNANDES** - C.1191. F.4008-0001. Plantão sáb/dom/ feriados das 8 as 17 hs. www. caiofernandes.com.br. Exc apto 58m2, 2/4 sd 1 st, sl p/2ambs, wc, coz c/arm, ár.lazer. Apenas R$ 280 mil a vista. APV.20978

**San Vale**

**2 QUARTOS**

**PADRÃO IMÓVEIS** - C.1454. F:3606-4000. sl p/2 ambs, var, 2/4 snd 1 ste, copa/coz, nasc, gar, churrasq, pisc, playgr, qdr poliesp. R$ 170 mil. AP02265.

**Tirol**

**2 QUARTOS**

**PERES & PERES IMÓVEIS** - C.1607. F.4006-0207. Apto c/ 2/4 snd 1 suite, coz, ár serv ár. lazer med 55m2, ótm loc, R$ 200 mil. APC-0000330/11

**PERES & PERES IMÓVEIS** - C.1607. F.4006-0207. Apto. 2 qtos. sdo. 1 ste, demais dep, sombra, novo, 1vg gar. R$ 190 mil. AV. 02206.

**PADRÃO IMÓVEIS** - C.1454. F:3606-4000. sl p/2 ambs, 2/4 snd 1 ste, coz, hidro, nasc, churrasq, gar, pisc, playg. R$ 200 mil. AP02040

**PADRÃO IMÓVEIS** - C.1454. F:3606-4000. sl p/2 ambs, 2/4 snd 1 ste, copa/coz, nasc, bar, churrasq, gar, pisc, playgr, R$ 260 mil. AP02258

**CAIO FERNANDES** - C.1191. F.4008-0001. Plantão sáb/dom/ feriados das 8 as 17 hs. www. caiofernandes.com.br. Bom apto c/90m2, 2/4 sd 1 ste, sl p/2 amb, coz, wc, ár serv, 1 vg gar. Apenas R$ 200 mil á vista ou financiado. APV.20866

**CAIO FERNANDES** - C.1191. F.4008-0001. Plantão sáb/dom/ feriados das 8 as 17 hs. www. caiofernandes.com.br. Bom apto c/54m2, 2/4 sd 1 ste, sl p/2 amb, coz, wc, ár serv, 1 vg gar, ár lazer. Por apenas R$ 220 mil á vista. APV.20961

**CAIO FERNANDES** - C.1191. F.4008-0001. Plantão sáb/dom/ feriados das 8 as 17 hs. www. caiofernandes.com.br. Bom apto c/57m2, 2/4 sd 1 ste, sl p/2 amb, coz, wc, ár serv, 1 vg gar, Apenas R$ 240 mil á vista. APV.20958

**3 QUARTOS**

**MELO ESCRIT. IMOB. CRECI 836** F.:9973.3958 Plantão t/os dias, até às 18h. EDIFICIO POENTE DO TIROL. apto.601. 3qtos ( 1 suite) e demais dep. Entrega imediata. R$ 345.000,00 negociável.

**REIS MAGOS** C.1328. F: 3222.4480/3211.2355. Cond. Manairama: Sla, 3/4 wc soc, coz, ár. serv, dep., comp, gar p/1 car, R$ 150 mil.

**PERES & PERES IMÓVEIS** - C.1607. F.4006-0207. Apto c/ 3/4 snd 1 suite, e 2 semi-suit, arms nos quartos e na coz, ld sombra, sl p/ 2 amb, 2 vg gar, ár lzer comp, med 98m2 R$ 360 mil. APC-0000326.

**PADRÃO IMÓVEIS** - C.1454. F:3606-4000. sl p/2 ambs, 3/4 snd 2 sts, closet, copa/coz, dep compl, nasc, 2 vgs, pisc, playgr. R$ 510 mil. AP01994.

IMOBILIÁRIA CAIO FERNANDES
DESDE 1992 | CRECI-RN 1191/J
Fone - 4008-0001

Labim/UFRN



## 1.1 Tirol

# 1 IMÓVEIS Compra e Venda

## 1.1 Apartamento

### Tirol

#### 3 QUARTOS

**PADRÃO IMÓVEIS** - C.1454. F:3606-4000. Apto; sl p/2 amb, 2/4 snd 1 ste, coz, nasc, bar, gar, churrasq, pisc, playg. R$ 240 mil. AP01975.

**PADRÃO IMÓVEIS** - C.1454. F:3606-4000. sl p/2 ambs, 3 sts, closet, coz, dep compl, gar, pisc. R$ 390 mil. AP02212.

**PADRÃO IMÓVEIS** - C.1454. F:3606-4000. sl p/2 ambs, 3/4 snd 1 st, coz, nasc, gar, sl fest. R$ 148 mil. AP01666..

## 1.2 Casa

### Alecrim

#### 4 QUARTOS ou +

**PERES & PERES IMÓVEIS** - C.1607. F.4006-0207. Excel. casa c/6/4 sd 3 sts, copa/coz c/arm, ár serv, wc, 2 sl, var, 2 gar. R$ 220 mil ac proposta. CV-02223.

### Barro Vermelho

#### 3 QUARTOS

**CAIO FERNANDES** - C.1191. F.4008-0001. Plantão sáb/dom/ feriados das 8 as 17 hs. Csa bem localiz, ter 10x27, 3/4 sd 1 ste + dep, sl p/2 amb, wc, coz, ár serv, dep emp, 2 vgs gar. R$ 290 mil. á vista ou CEF. CAV 20497 .www. caiofernandes.com.br

**CAIO FERNANDES** - C.1191. F.4008-0001. Plantão sáb/dom/ feriados das 8 as 17 hs. Csa excel p/esc, c/3/4, 2 sls, coz c/arm, area serv, depós, 2 vg gar. R$ 370 mil. á vista ou CEF. CAV 20156 .www. caiofernandes.com.br

#### 4 QUARTOS ou +

**CAIO FERNANDES** - C.1191. F.4008-0001. Plantão sáb/dom/ feriados das 8 as 17 hs. Csa bem localiz, 4/4, 2 sls, wc, coz, ár serv, 1 vg gar cob, R$ 230 mil á vista ou CEF. CAV 20620 .www. caiofernandes.com.br

### Candelária

#### 3 QUARTOS

**PADRÃO IMÓVEIS** - C.1454. F:3606-4000. Sla p/ 2ambs, var, 3/4 sdo 1ste, coz, dep comp, nasc, 2vgs. R$260mil.CA01693

**PADRÃO IMÓVEIS** - C.1454. F:3606-4000. Sla p/ 2ambs, 4/4 sdo 2ste, closet, copa/coz, nasc, 2vgs. R$ 350mil.CA1619

**CAIO FERNANDES** - C.1191. F.4008-0001. Plantão sáb/dom/ feriados das 8 as 17 hs. casa ótima bem localiz, 3/4 sd 2 sts + dep, sl p/2 amb, wc, coz c/arm, ár serv. 4 vgs gar. R$ 490 mil a vista ou CEF. CAV20684. www. caiofernandes.com.br

**CAIO FERNANDES** - C.1191. F.4008-0001. Plantão sáb/dom/ feriados das 8 as 17 hs. casa bem localiz, c/3/4 sd 1 ste + dep, sl 2 amb, coz, ár serv, 5 vgs. bar. R$ 450 mil. á vista ou CEF. CAV20. 678. www.caiofernandes.com.br

**CAIO FERNANDES** - C.1191. F.4008-0001. Plantão sáb/dom/ feriados das 8 as 17 hs. casa em excel localiz c/3/4 sl p/2 amb, wc, coz, ár serv, 2 vgs, gar. R$ 260 mil á vista ou Financ.CAV20911. www.caiofernandes.com.br

#### 4 QUARTOS ou +

**PERES & PERES IMÓVEIS** - C.1607. F.4006-0207. Casa resid c/ 6/4 sdo 3 suit, sl, copa coz, c/ arm, var, dep emp, desp, ar serv, wc serv, pergolado, ld somb, 2 vg gar, gradeada, 200m2 R$ 350 mil. CAC-219/11

### Capim Macio

#### 3 QUARTOS

**PADRÃO IMÓVEIS** - C.1454. F:3606-4000. Sla p/ 2amb, var, 3ste, sla, closet, copa/coz, dep comp, poente, 3vgs. R$ 450mil. CA01897

## 1.2 Capim Macio

**CAIO FERNANDES** - C.1191. F.4008-0001. Plantão sáb/dom/ feriados das 8 as 17 hs. Csa, c/3/4 sd 2 sts + dep, 3 sts wc, coz c/arm, ár serv, 3 vgs gar, churrasq. R$ 470 mil á vista ou Financ. CAV19383. www. caiofernandes.com.br

**CAIO FERNANDES** - C.1191. F.4008-0001. Plantão sáb/dom/ feriados das 8 as 17 hs. casa em ótima localiz, 4/4 sd 2 sts, 2 sls, wc, coz c/arm, 4 vgs gar. R$ 780 mil. á vista ou CEF. CAV20920. www.caiofernandes.com.br

### Cidade Satélite

#### 3 QUARTOS

**PERES & PERES IMÓVEIS** - C.1607. F.4006-0207.Excel cs toda pintada e reform c/160m2 de ár 3/4 sdo 1 ste, cômodos amplo, terr 12x30, 3 vgs, depósito, pode ser financ. R$ 185 mil. CAC-00121/11

**PADRÃO IMÓVEIS** - C.1454. F:3606-4000. Sla p/ 2ambs, 3stes, closet, copa/coz, dep comp, escrit, nasc, churrasq, 2vgs, pisc. R$450mil.CA01620

**CAIO FERNANDES** - C.1191. F.4008-0001. Plantão sáb/dom/ feriados das 8 as 17 hs. Boa casa c/3/4 sd 2 sts, sl p/3 amb, coz c/arm, ww, ár serv, 5 vgs gar, R$ 240 mil. .CAV.20907 www. caiofernandes.com.br

**CAIO FERNANDES** - C.1191. F.4008-0001. Plantão sáb/dom/ feriados das 8 as 17 hs. Boa casa c/3/4 sl p/2 amb, wc, coz, ár serv, 3 vg gar. R$ 250 mil. á vista ou Financ. .CAV.20932. www. caiofernandes.com.br

### Cidade Verde

#### 3 QUARTOS

**CAIO FERNANDES** - C.1191. F.4008-0001. Plantão sáb/dom/ feriados das 8 as 17 hs. Casa excel em boa localiz 3 sts + dep, 2 sls, coz, ár serv, 4 vg gar, ár lazer. R$ 400 mil. á vista ou CEF. CAV 20514. www.caiofernandes.com. br

**CAIO FERNANDES** - C.1191. F.4008-0001. Plantão sáb/dom/ feriados das 8 as 17 hs. Casa excel em boa localiz 3/4 sd 2 tse, 2 sls, wc, coz, ár serv, 2 vgs gar. R4 220 mil á vista ou CEF. CAV 19828. www.caiofernandes.com. br

**CAIO FERNANDES** - C.1191. F.4008-0001. Plantão sáb/dom/ feriados das 8 as 17 hs .boa casa, 3/4 sdo 1 ste sl p/2 amb, wc, coz, ár serv, 2 vgs gar. R$ 160 mil. á vista ou CEF. CAV 20.837. www. caiofernandes.com.br

## 1.2 Lagoa Nova

### Lagoa Nova

#### 3 QUARTOS

**PERES & PERES IMÓVEIS** - C.1607. F.4006-0207.Casa próx ao Midway Mall, lado sombra, sl ampla, 3/4 sdo 1 ste c/arm, coz c/arm e desp, 2 vgs gar. R$ 320 mil. CAC-0000202/11.

**CAIO FERNANDES** - C.1191. F.4008-0001. Plantão sáb/dom/ feriados das 8 as 17 hs.Casa em cond fech, alto padrão, 4/4 sd 2 sts, + dep, sl p/3 amb, lavabo, coz c/arm, ár serv, 2 vgs gar. R$ 1.200 mil. á vista ou Financ. mediante sinal. CAV 20861. www. caiofernandes.com.br

**CAIO FERNANDES** - C.1191. F.4008-0001. Plantão sáb/dom/ feriados das 8 as 17 hs.Casa em uma excel localiz, 3/4 sd 1 ste + dep, 3 sls, wc, coz c/arm, área serv, 4 vgs gar. R$ 450 mil. á vista ou CEF.CAV 20855. www. caiofernandes.com.br

**CAIO FERNANDES** - C.1191. F.4008-0001. Plantão sáb/dom/ feriados das 8 as 17 hs.Casa 3/4 sd 2 sts + dep, sl p/2 amb, coz c/arm, ár serv, 3 vgs. R$ 700 mil. á vista. CAV 20869. www. caiofernandes.com.br

**CAIO FERNANDES** - C.1191. F.4008-0001. Plantão sáb/dom/ feriados das 8 as 17 hs.Casa c/3/4 sd 1 ste + 2 dep, 2 sls, coz, ár serv, 4 vgs gar. R$ 380 mil. á vista ou Financ. CAV 20635. www. caiofernandes.com.br

#### 4 QUARTOS ou +

**PADRÃO IMÓVEIS** - C.1454. F:3606-4000. Cs sl p/2 amb, var, 4/4 snd 2 st, closet, copa/coz, dep compl, escrit, poente, 5 vgs, pisc. R$ 430 mil. CA01899.

**PADRÃO IMÓVEIS** - C.1454. F:3606-4000. Sl p/2 amb, 4 ste, closet, copa/coz, escrit, nasc, churrasq, 3 vgs, R$ 460 mil. CA01875

**CAIO FERNANDES** - C.1191. F.4008-0001. Plantão sáb/dom/ feriados das 8 as 17 hs.Casa em boa c/3/4 sd 1 ste + dep, sl p/2 amb, wc, coz, 2 vgs gar, pisc. R$ 600 mil. á vista ou Financ.CAV 20860. www.caiofernandes.com. br

**CAIO FERNANDES** - C.1191. F.4008-0001. Plantão sáb/dom/ feriados das 8 as 17 hs.Casa em boa localiz, terr 20x40, com 4 sts, sl, wc, coz c/arm, ár serv, 5 vgs gar, pisc. R$ 700 mil. Analisa proposta. CAV .20737 www. caiofernandes.com.br

### Mirassol

#### 3 QUARTOS

**CAIO FERNANDES** - C.1191. F.4008-0001. Plantão sáb/dom/ feriados das 8 as 17 hs. www. caiofernandes.com.br. Casa em ótima localiz, 3/4 sdo 1 ste + dep, sla p/ 2amb, coz, wc, ar de serv, 2vgs de gar. R$ 290mil. A vista ou CEF. CAV 21018

**CAIO FERNANDES** - C.1191. F.4008-0001. Plantão sáb/dom/ feriados das 8 as 17 hs. www. caiofernandes.com.br. Ótima casa, 2/4 + dep, sl p/3 amb, wc, coz, ár serv, 3 vgs gar. R$ 240 mil. á vista ou CEF. CAV - 20443.

### Monte Belo

#### 4 QUARTOS ou +

**PADRÃO IMÓVEIS** - C.1454. F:3606-4000. sla, var, 4stes, closet, coz/copa, dep comp, 2vgs, playground, qdr poliesportiva, 250m2. R$ 600 mil.CA00634

### Morro Branco

#### 3 QUARTOS

**CAIO FERNANDES** - C.1191. F.4008-0001. Plantão sáb/dom/ feriados das 8 as 17 hs. www. caiofernandes.com.br. casa, boa, terr 728, super conserv, vent, com 3 sts + dep, sl p/2 amb, coz, wc, ár serv, 5 vgs gar. R$ 630 mil. á vista. CAV 20777.

### Neópolis

#### 3 QUARTOS

**CAIO FERNANDES** - C.1191. F.4008-0001. Plantão sáb/dom/ feriados das 8 as 17 hs. www. caiofernandes.com.br. csa em cond fech, c/3/4 sd 1 ste, sl p/2 amb, var, wc, coz, ár serv, 1 vg gar, pisc e são festas. R$ 235 mil, á vista ou Financ. R$ 235 mil á vista ou Financ. CAV20953.

## 1.2 Neópolis

**CAIO FERNANDES** - C.1191. F.4008-0001. Plantão sáb/dom/ feriados das 8 as 17 hs. www. caiofernandes.com.br. csa ótim c;3/4 sd 1 ste + dep, 2 sls, wc, coz, ár serv, 6 vgs gar, ár vista ou CEF. R$ 350 mil.. CAV20930.

### Nova Parnamirim

#### 3 QUARTOS

**PERES & PERES IMÓVEIS** - C.1607. F.4006-0207.3/4 sdo 1 ste, 1 wc, 1 sla, 2 gar, ar de serv, copa, coz, dep de emp, escrit, quitado, sla jan, sol, wc serv, jard ext, jard int, rua calçada. R$ 180 mil. CV 02180

**PERES & PERES IMÓVEIS** - C.1607. F.4006-0207. Cs 3/4, copa/coz, var, sdo 1 ste, 1 wc, 1 sl, 2 gar. R$ 180 mil + saldo devedor. CV-02241.

**PADRÃO IMÓVEIS** - C.1454. F:3606-4000. Sla p/ 2ambs, var, 3/4 sdo 1ste, copa/coz, dep comp, nasc, churrasq, 2vgs. R$200mil. CA01910

**PADRÃO IMÓVEIS** - C.1454. F:3606-4000. Sla p/ 2ambs, var, 3/4 sdo 1ste, copa/coz, dep comp, nasc, churrasq, gar, pisc. R$ 330 mil.CA01894

**CAIO FERNANDES** - C.1191. F.4008-0001. Plantão sáb/dom/ feriados das 8 as 17 hs. www. caiofernandes.com.br. Ótima casa c/4/4 sd 2 sts, 2 sls, wc, coz, ár serv, 4 vgs gar, churrasq. R$ 290 mil. á vista ou Financ. CAV 20897.

**CAIO FERNANDES** - C.1191. F.4008-0001. Plantão sáb/dom/ feriados das 8 as 17 hs. www. caiofernandes.com.br. Casa nova, c/3/4 sd 1 ste, sl p/2 amb, wc, coz, ár serv, 2 vg gar, repasse de R$ 37 mil + saldo dev de R$ 132 mil. CAV 20938

**CAIO FERNANDES** - C.1191. F.4008-0001. Plantão sáb/dom/ feriados das 8 as 17 hs. www. caiofernandes.com.br. Casa em cond fech, c/3/4 sd 1 ste, sl p/2 amb, wc, coz c/arm, ár serv, 2 vgs gar, ár lazer. R$ 205 mil. á vista ou Financ. Bancário. CAV 20519.

#### 4 QUARTOS ou +

**PERES & PERES IMÓVEIS** - C.1607. F.4006-0207.4/4 sdo 2 ste, 1 wc, 2 sla, 2 gar, ar de serv, copa, coz, dep emp, desp, escrt, pergolado, quitado, sl jantar, sl visit, sombra, wc serv, churrasq, jard ext, lavand, pisc, R$ 270 mil. CV 02179

**CAIO FERNANDES** - C.1191. F.4008-0001. Plantão sáb/dom/ feriados das 8 as 17 hs. www. caiofernandes.com.br. ótima casa em cond fechado, com 4/4 sdo 2stes, sla p/ 2amb, wc, coz, ar de serv, 2vgs gar. Apenas R$ 360mil. Analisa proposta. CAV20949

**CAIO FERNANDES** - C.1191. F.4008-0001. Plantão sáb/dom/ feriados das 8 as 17 hs. www. caiofernandes.com.br. Casa c/terr 10x20, 2/4, sl, coz, wc, ár serv, boa localiz. R$ 78 mil. á vista. CAV 20919.

### Parnamirim

#### 2 QUARTOS

**REIS MAGOS** C.1328. F: 3222.4480/3211.2355. Sla, 2/4, wc soc, coz, ár. serv, qtai, gar p/2 carros coberta, jdim c/gramado. Laje plana, 66,62m2. R$ 120 mil valor negociável.

**VIP LAR NEGÓCIOS IMOBILIÁRIOS** - CREC-0000. F:(84)3201-4407. Parnamirim, csas, c/até 2/4 de R$ 67 mil a R$ 79.500 mil.

**CAIO FERNANDES** - C.1191. F.4008-0001. Plantão sáb/dom/ feriados das 8 as 17 hs. www. caiofernandes.com.br. Exc casa em cond fech, 2/4, sl p/ 2 amb, coz, ár serv, 1 vg gar. A partir R$ 75 mil (entra no Minha Casa, Minha Vida) a vista ou CEF. CAV. 19707.

#### 3 QUARTOS

**CAIO FERNANDES** - C.1191. F.4008-0001. Plantão sáb/dom/ feriados das 8 as 17 hs. www. caiofernandes.com.br. Casa nova, ótima localiz, terr 10x20, c/ 3/4 sdo 1 ste, sala p/ 2amb, coz, wc soc, ar de serv, 1vg gar. Por apenas R$ 98 mil. A vista ou CEF. CAV 19601

**CAIO FERNANDES** - C.1191. F.4008-0001. Plantão sáb/dom/ feriados das 8 as 17 hs. www. caiofernandes.com.br. Casa excel, nova, c/3/4 sd 1 ste, sl p/2 amb, wc, coz, ár serv, 2 vg gar. R$ 100 mil. á vista ou CEF. CAV 20235.

## 1.2 Parque das Colinas

### Parque das Colinas

#### 3 QUARTOS

**PERES & PERES IMÓVEIS** - C.1607. F.4006-0207. Exc resid, 1ª qdra, lado somb, 1000m2 de terr 3 sts + esc c/arm, sl p/3 amb, pisc grande, muito bem conserv. R$ 600 mil. CAC-0000166/11.

### Planalto

#### 2 QUARTOS

**CAIO FERNANDES** - C.1191. F.4008-0001. Plantão sáb/dom/ feriados das 8 as 17 hs. Casa c/terr 10x20, 2/4, sd 1 st, sl, wc, coz, ár serv, 1 vg gar. R$ 120 mil á vista CAV20955. www. caiofernandes.com.br

#### 3 QUARTOS

**CAIO FERNANDES** - C.1191. F.4008-0001. Plantão sáb/dom/ feriados das 8 as 17 hs. Casa nova, c/2/4, sl, coz, wc, ár serv, 1 vg gar. R$ 100 mil, á vista ou Financ. CAV 20765. www.caiofernandes. com.br

### Ponta Negra

#### 3 QUARTOS

**CAIO FERNANDES** - C.1191. F.4008-0001. Plantão sáb/dom/ feriados das 8 as 17 hs.Casaa c/terr 12x25, 3/4 sd 2 sts + dep, 2 sls, wc, coz c/ar, ár serv, 5 vgs gar. R$ 400 mil á vista ou CEF. CAV20703 www.caiofernandes. com.br

**CAIO FERNANDES** - C.1191. F.4008-0001. Plantão sáb/dom/ feriados das 8 as 17 hs.Casa boa, terr 12x30, bem localiz, 3/4 sd 1 ste, 2 sls, wc, coz, ár serv, á vista ou CEF. R$ 270 mil. CAV20666. www.caiofernandes.com.br

#### 4 QUARTOS ou +

**PADRÃO IMÓVEIS** - C.1454. F:3606-4000. sl p/ 2 amb, 4/4 snd 3 sts, closet, copa/coz, dep, comp, escrit, hidro, nasc, 4 vgs, churrasq, pisc. R$ 450 mil. CA01881.

**PADRÃO IMÓVEIS** - C.1454. F:3606-4000. sl p/ 2 amb, 4/4 snd 3 sts, closet, copa/coz, dep, comp, escrit, hidro, nasc, 4 vgs, churrasq, pisc. R$ 450 mil. CA01881.

### Potilândia

#### 3 QUARTOS

**CAIO FERNANDES** - C.1191. F.4008-0001. Plantão sáb/dom/ feriados das 8 as 17 hs. www. caiofernandes.com.br. exc casa, duplx, semi-nova, terr 10x25, exc localiz, 3stes, 2slas p/ 3amb, coz c/ armar, lavabo, ar de serv, 3vgs de gar, pisc. Prox ao campus da UFRN. A vista ou financiada. Apenas R$ 650mil.CAV21058

**CAIO FERNANDES** - C.1191. F.4008-0001. Plantão sáb/dom/ feriados das 8 as 17 hs. www. caiofernandes.com.br. Casa em ótima localiz, c/4 sts + dep, sl p/3 amb, coz, wc, ár serv, 20 vgs gar. R$ 580 mil á vista ou Financ. CAV. 20326.

### Praias

#### 3 QUARTOS

**REDINHA NOVA** Varanda em L, 3 qtos (1suíte), wc social, despensa., sala, coz.inha, piscina e churrasqueira. Tel.: 3211-2943.

**CAIO FERNANDES** - C.1191. F.4008-0001. Plantão sáb/dom/ feriados das 8 as 17 hs. www. caiofernandes.com.br. Casa em exc localiz, terr 15x30, 3/4 sdo 2stes, sla p 2amb, wc, coz, ar de serv, 6vgs gar. R$ 200mil. A vista. CAV21016

### San Vale

#### 3 QUARTOS

**PERES & PERES IMÓVEIS** - C.1607. F.4006-0207. Casa 3/4 sdo 3 sts, 1 wc, 3 sls, 4 vgs gar, demais dep. R$ 650 mil. CV-02295

#### 4 QUARTOS ou +

**PERES & PERES IMÓVEIS** - C.1607. F.4006-0207. Casa resid, bem localiz, boa estrut, ár lazer c/pisc e apoio, c/4 sts, closet, arm, sl visita;jantar, copa/coz c/arm, dep emp, wc e ár serv, perg, 4 vgs gar c/400m2, ár const. R$ 450 mil. CAC-000224/11.

## 1.2 San Vale

**CAIO FERNANDES** - C.1191. F.4008-0001. Plantão sáb/dom/ feriados das 8 as 17 hs. www. caiofernandes.com.br. casa agradável, c/ótima ár lazer, 4 sts sd 1 c/closet, 2 sls, lavabo, coz c/arm, dep emp, ár serv, 4 vgs gar. R$ 450 mil. á vista ou CEF. CAV 20186

**CAIO FERNANDES** - C.1191. F.4008-0001. Plantão sáb/dom/ feriados das 8 as 17 hs. www. caiofernandes.com.br.Casa ótima, terr 920, 4/4 sd 3 sts + dep, sl p/2 amb, wc, coz, c/arm, ár serv, 7 vgs gar, pisc. R$ 800 mil. á vista. CAV .20208.

### Tirol

#### 2 QUARTOS

**CAIO FERNANDES** - C.1191. F.4008-0001. Plantão sáb/dom/ feriados das 8 as 17 hs. www. caiofernandes.com.br. Casa boa c/terr 10x38, 2/4 + dep, sl p/2 amb, wc, coz c/arm, ar serv, 2 vgs gar, boa localiz. R$ 330 mil, á vista ou Financ.CAV.20979..

#### 3 QUARTOS

**PADRÃO IMÓVEIS** - C.1454. F:3606-4000. Csa, sl p/2 amb, var, 3/4 snd 1 ste, closet coz, dep comp, escrit, nasc, 4 vgs R$ 400 mil. CA01679

#### 4 QUARTOS ou +

**CAIO FERNANDES** - C.1191. F.4008-0001. Plantão sáb/dom/ feriados das 8 as 17 hs. www. caiofernandes.com.br. Casa em excel localiz, 3 sts, 3 sts, 3 sls, wc, coz c/arm, ár serv, 2 vg gar. R$ 450 mil. á vista ou CEF. CAV. 20424..

### Outras Localidades

**VIP LAR NEGÓCIOS IMOBILIÁRIOS** - CREC-0000. F:(84)3201-4407. Angicos, csa, 2/4, wc, sla, coz, terraço. R$ 15.390

**VIP LAR NEGÓCIOS IMOBILIÁRIOS** - CREC-0000. F:(84)3201-4407. Boa Saúde, csas, 2/4, ár.serv, wc, sla, coz, de R$ 26 à R$ 32 mil.

**VIP LAR NEGÓCIOS IMOBILIÁRIOS** - CREC-0000. F:(84)3201-4407. Ceará-Mirim, csas, 2/4, ár.serv, 2 wcs, 2 sls, , coz de R$ 23 à R$ 45 mil.

**VIP LAR NEGÓCIOS IMOBILIÁRIOS** - CREC-0000. F:(84)3201-4407. Ceará-Mirim, csas, 2/4, gar,ár.serv, ste, wc, sls, lav, coz, R$ 109 mil.

**VIP LAR NEGÓCIOS IMOBILIÁRIOS** - CREC-0000. F:(84)3201-4407. João Camara, csas, 1 e 2/4 de R$ 22 a R$ 55 mil.

**VIP LAR NEGÓCIOS IMOBILIÁRIOS** - CREC-0000. F:(84)3201-4407. Tenente Laurentino, csas c/até 3/4 R$ 4500,00 até R$ 24.100.

**VIP LAR NEGÓCIOS IMOBILIÁRIOS** - CREC-0000. F:(84)3201-4407. Açu, csas, 2/4, wc, sl,coz, R$ 28 à R$ 39 mil.

**VIP LAR NEGÓCIOS IMOBILIÁRIOS** - CREC-0000. F:(84)3201-4407. Janduís, csas, 2/4, de R$ 3.300 à R$ 4 MIL.

**VIP LAR NEGÓCIOS IMOBILIÁRIOS** - CREC-0000. F:(84)3201-4407. Macaíba, csas 2/4 de R$ 10 a R$ 12 mil.

**VIP LAR NEGÓCIOS IMOBILIÁRIOS** - CREC-0000. F:(84)3201-4407. Mossoró,csa, 3/4 wc, sla, coz, R$ 47 mil.

**VIP LAR NEGÓCIOS IMOBILIÁRIOS** - CREC-0000. F:(84)3201-4407. Nízia Floresta, csa, qts, wc, sla, gar, R$ 48 mil.

**VIP LAR NEGÓCIOS IMOBILIÁRIOS** - CREC-0000. F:(84)3201-4407. Olho d'agua do Borges, csa R$ 22.600

**VIP LAR NEGÓCIOS IMOBILIÁRIOS** - CREC-0000. F:(84)3201-4407. Pedro Avelino, csa, R$ 7 mil.

**VIP LAR NEGÓCIOS IMOBILIÁRIOS** - CREC-0000. F:(84)3201-4407. Rafael Fernandes, csa. R4 64.100

**VIP LAR NEGÓCIOS IMOBILIÁRIOS** - CREC-0000. F:(84)3201-4407. S. Gonçalo do Amarante, csa R4 43.600.

**VIP LAR NEGÓCIOS IMOBILIÁRIOS** - CREC-0000. F:(84)3201-4407. São Jose do Campestre, csa. R$ 22.700.

**VIP LAR NEGÓCIOS IMOBILIÁRIOS** - CREC-0000. F:(84)3201-4407. Tangará, csas c/2/4, R$ 10 até R$ 21.

**VIP LAR NEGÓCIOS IMOBILIÁRIOS** - CREC-0000. F:(84)3201-4407. Touros, csa, 3/4, wc, sl,coz. R$ 19.100.

## 1.3 Barro Vermelho

## 1.3 Pontos Comerciais

### Barro Vermelho

**CAIO FERNANDES** - C.1191. F.4008-0001. Plantão sáb/dom/ feriados das 8 as 17 hs. Ponto comercial em otm loc, 650m2. Vale a pena conferir, R$ 700 mil. a vista ou financiado. COV.20330. www.caiofernandes.com.br.

### Lagoa Nova

**CAIO FERNANDES** - C.1191. F.4008-0001. Plantão sáb/dom/ feriados das 8 as 17 hs. Sala comercial em otm loc, 47m2, R$ 210 mil analisa proposta. COV.20881 www.caiofernandes.com.br.

### Parnamirim

**PERES & PERES IMÓVEIS** - C.1607. F.4006-0207. Prédio comercial de esquina, sla, esrit, wc social, terr. 20 x 20m, R$ 130 mil. Aceita proposta. PV-02236

### Outras Localidades

**VIP LAR NEGÓCIOS IMOBILIÁRIOS** - CREC-0000. F:(84)3201-4407. Parau, lja ár 29m por 16m. R$ 3.200,00.

## 1.4 Terrenos e Áreas

### Cidade Satélite

**CAIO FERNANDES** - C.1191. F.4008-0001. Plantão sáb/dom/ feriados das 8 as 17 hs. www. caiofernandes.com.br. Exc terr, em cond fech, terr 10x20 otm loc, R$ 160 mil. a vista . Confira. TEV 20681

### Emaús

**CAIO FERNANDES** - C.1191. F.4008-0001. Plantão sáb/dom/ feriados das 8 as 17 hs. www. caiofernandes.com.br. Terr 10X20, excel oport. R$ 90 mil. á vista ou financ.TEV.20523.

### Lagoa Nova

**CAIO FERNANDES** - C.1191. F.4008-0001. Plantão sáb/dom/ feriados das 8 as 17 hs. www. caiofernandes.com.br. Bom terr c/ 341m2, ótm localiz, ótima oport. Apenas R$ 300 mil. á A vista ou financiado. TEV.18212.

**CAIO FERNANDES** - C.1191. F.4008-0001. Plantão sáb/dom/ feriados das 8 as 17 hs. www. caiofernandes.com.br Excel terr 25x24, excel localiz, ótima oport á vista ou Financ. R$ 720 mil. TEV. 20527.

### Nova Parnamirim

**CAIO FERNANDES** - C.1191. F.4008-0001. Plantão sáb/dom/ feriados das 8 as 17 hs. www. caiofernandes.com.br. Terr. 354m2, em cond. fech, ótima localiz. R$ 130 mil a vista. TEV.20885.

**CAIO FERNANDES** - C.1191. F.4008-0001. Plantão sáb/dom/ feriados das 8 as 17 hs. www. caiofernandes.com.br. Terr. 625m2, em cond. fech, ótima localiz. R$ 320 mil a vista. TEV.20888.

**CAIO FERNANDES** - C.1191. F.4008-0001. Plantão sáb/dom/ feriados das 8 as 17 hs. www. caiofernandes.com.br. Não perca! terreno em cond. fech, 14x23, R$ 160 mil a vista. TEV.20873.

### Parnamirim

**CAIO FERNANDES** - C.1191. F.4008-0001. Plantão sáb/dom/ feriados das 8 as 17 hs. www. caiofernandes.com.br .Oportunidade. Terr 10x20, boa localiz, na Cidade Campestre R$ 30 mil. TEV.20334.

**PADRÃO IMÓVEIS** - C.1454. F:3606-4000. Cidade Campestre - Oportunidade, vende-se 3 lotes comerciais c/ 810m2, plano, de esquina, entre 3 ruas asfaltadas. O melhor do empreendimento. R$ 85mil + saldo.F: 9608.0000.

**PADRÃO IMÓVEIS** - C.1454. F:3606-4000. Área c/ 10 hectares no início da BR.304, ideal p/ galpões, loteamento ou condomínio comerc de logística, etc. Preço a consultar. TE00437

**PADRÃO IMÓVEIS** - C.1454. F:3606-4000. Cidade Campestre - terr na br 101, med 110X200, próx ao posto do dudu. R$ 500, 00m2..F: 9608.0000.

## 1.4 Parnamirim

**PADRÃO IMÓVEIS** - C.1454. F:3606-4000. Area c/ 50 hec, plana, parte alta, frente p/ rua asfaltada, entre Parnamirim e Pium. R$ 20,00m2. TE00234

**VIP LAR NEGÓCIOS IMOBILIÁRIOS** - CREC-0000. F:(84)3201-4407. Terr, ár 300m2. R$ 86.400.

### Ponta Negra

**CAIO FERNANDES** - C.1191. F.4008-0001. Plantão sáb/dom/ feriados das 8 as 17 hs. www. caiofernandes.com.br. Terr c/15X30 m2, bem localiz em cond fech muito bom. R$ 220 mil á vista. TEV.20967

### Praias

**PADRÃO IMÓVEIS** - C.1454. F:3606-4000. Praia de zumbi - ar com 500hec, beira mar, 60km de natal, pela br 101, plana, desmatada, edeal para empreendimentos imobiliarios, como resort, cond de casas/terrenos, energia eolica, R$ 5,00m2. TE00434

**PADRÃO IMÓVEIS** - C.1454. F:3606-4000. Praia de Cotovelo - 4 lotes no cond alphaville, exc localiz, de esquina, lado sombra. A partir R$ 200mil. Tel: 9608.0000

**PADRÃO IMÓVEIS** - C.1454. F:3606-4000. Praia de São Miguel do Gostoso - areas c/ 6 e 11 hectares, plana, beira-mar, exc p/ empred imobiliarios.. TE00091

**PADRÃO IMÓVEIS** - C.1454. F:3606-4000. Praia de Jacumã - beira mar, med 30x45. Tel: 9608. 0000

**PERES & PERES IMÓVEIS** - C.1607. F.4006-0207. Porto Mirim, ótimo terr de 4000m2, 100x40m, beira de pista, viz ao Pargos Hotel, lado sombra, 3 frentes. R$ 300 mil. TV-01616.

### Redinha

**ESCRIT.IMOB.CARLOS CUNHA** C.1073.F.:3211-3252/4646. Terr. 170m2, R$ 8 Mil (Esc. Pública)

### Zona Norte

**PADRÃO IMÓVEIS** - C.1454. F:3606-4000. Terr comercial, na av João Medeiros Filho, de esquina, com 1.147m2, prox ao Nort shopping. R$ 650mil. Tel: 9608. 0000

### Zona Sul

**VIP LAR NEGÓCIOS IMOBILIÁRIOS** - CREC-0000. F:(84)3201-4407. Natal, 1m2, ideal p/constr. R$ 470 mil.

### Grande Natal

**CAIO FERNANDES** - C.1191. F.4008-0001. Plantão sáb/dom/ feriados das 8 as 17 hs. www. caiofernandes.com.br. Pium, terreno em cond fech 561m2, muito bom R$ 240 mil à vista. TEV. 20646

### Outras Localidades

**PADRÃO IMÓVEIS** - C.1454. F:3606-4000. São Gonçalo do Amarante área c/ 75 hectares c/ 2.200m de frente p/ a BR.406 que liga Natal a Ceará Mirim prox ao acesso p/ o novo aeroporto de S.Gonçalo R$ 20,00m2. TE00241.

**PADRÃO IMÓVEIS** - C.1454. F:3606-4000. Macaíba área c/ 42.500m2 e 85.000m2 plana, desmatada, alta, residencial, de esquina, exc acesso, prox à BR.304 por trás do Distrito Industrial. R$ 15,00m2. TE0083.

**PADRÃO IMÓVEIS** - C.1454. F:3606-4000. Macaíba Terreno c/ 2 hectares por trás da Empresa Aguias Piscina da BR.304 R$ 40,00 m2. Tel. 9608-0000.

**PADRÃO IMÓVEIS** - C.1454. F:3606-4000. Terr na Br 406, com 3 frentes, prox a entrada de extremoz, med 120x100. . R$ 250,00m2. tel 9608.0000

**PERES & PERES IMÓVEIS** - C.1607. F.4006-0207. Extremoz exc área a menos de 1 km do conj novo, c/600.000m2, 90% desmatada, plana, ideal p/const, invest, document toda regularizada. R$ 20,00 o m2, ac imóveis, permuta, etc. TEC-212/11.

**VIP LAR NEGÓCIOS IMOBILIÁRIOS** - CREC-0000. F:(84)3201-4407. João Câmara, terr 2.052m2. R$ 72.960.

## 1.6 Rurais

### Granjas

**CAIO FERNANDES** - C.1191. F.4008-0001. Plantão sáb/dom/ feriados das 8 as 17 hs. www. caiofernandes.com.br. Nízia Floresta terr c/ 10 hect, muito bom, c/ casa sede, árvores frutíferas, 3 poços tub, boa localiz. Possui escrit publ. R$ 300 mil. APV.20939.

Labim/UFRN



## 2.1 Alecrim

**2 IMÓVEIS Aluguel**

**2.1 Apartamento**

### Alecrim

**1 QUARTO**

**PERES & PERES IMÓVEIS** - C.1607. F.4006-0207. Apto 1/4, sl, coz, wc soc, área serv, R$ 400, 00 + taxas. APA-0000408/11

### Areia Preta

**2 QUARTOS**

**CAIO FERNANDES** - C.1191. F.4008-0001. Plantão sáb/dom/ feriados das 8 as 17 hs. Apto c/2 sts, sl p/2 amb, var, wc, coz, ár serv, ár lazer, compl, elev, gar cob. R$ 1.200,00 + Taxas. APA 100701

**CAIO FERNANDES** - C.1191. F.4008-0001. Plantão sáb/dom/ feriados das 8 as 17 hs. Apto c/2/4 sdo 1 ste, sl, wc c/arm, coz c/arm, ár lazer compl e gar cob. R$ 1.45,00 + Taxas. APA 100732

**3 QUARTOS**

**PADRÃO IMÓVEIS** - C.1454. F:3606-4000. Apto, 2 sls, var, 3 sts, closet, coz, dep emp, nasc, 3 vgs, estac, guarita, pisc. R$ 2 mil + taxas. AP00622.

### Barro Vermelho

**2 QUARTOS**

**REIS MAGOS** C.1328. F: 3222.4480/3211.2355.Cond. Las Leñas: sla, 2/4 sdo 1 ste, wc soc, coz , ár de serv, gar p/1 car. R$ 800,00 + taxas.

**CAIO FERNANDES** - C.1191. F.4008-0001. Plantão sáb/dom/ feriados das 8 as 17 hs.Apto c/2/4 sdo 1 ste, sl p/2 amb, var, wc, coz c/arm, ár serv, ár lazer, compl, gar cob. R$ 850,00 + Taxas. APA3632.

**CAIO FERNANDES** - C.1191. F.4008-0001. Plantão sáb/dom/ feriados das 8 as 17 hs. Apto c/2/4 sdo 1 ste, sl p/2 amb, 2 var, wc, coz c/arm, ár lazer compl, gar e interf. R$ 1.00,00 + cond + TAXAS. APA.100363

**PERES & PERES IMÓVEIS** - C.1607. F.4006-0207. Apto 2/4 sdo 1ste, wc soc, 1 sl, coz, ár serv, ár lazer, 1 vg 60m2. R$ 950, 00 + taxas. (Cond. Principe Liverpool). APA 0000345/11

**CAIO FERNANDES** - C.1191. F.4008-0001. Plantão sáb/dom/ feriados das 8 as 17 hs.Apto c/2/4 sdo 1 ste, sl p/2 amb, coz c/arm, ár lazer, gar cob p/2 carr. R$ 900, 00 + Taxas. APA.7795.

**CAIO FERNANDES** - C.1191. F.4008-0001. Plantão sáb/dom/ feriados das 8 as 17 hs. Apto com 2/4, sla, wc, coz, ar de serv, churrasq, e gar cobert. R$ 750,00+ taxas. APA10034

### Candelária

**2 QUARTOS**

**TEC IMOBILIÁRIA** - C.1718. F.9981-0538. Aluga apto Edf Jacumã viz da UFRN com: 1/4 +1 reversível. R$ 500,00 +cond+IPTU, sl, var, coz, 2 wc a.serv, elev.

**CAIO FERNANDES** - C.1191. F.4008-0001. Plantão sáb/dom/ feriados das 8 as 17 hs. Apto com 2/4 sdo 1 stes, sla, coz c/ arms, ár serv, wc c/ blindex, ár. lzer comp, elev, gar cob R$ 950,00 + taxas. APA-100597.

**CAIO FERNANDES** - C.1191. F.4008-0001. Plantão sáb/dom/ feriados das 8 as 17 hs. Apto com 2/4 sdo 1 stes, sla para 2amb, wc, coz, dep emp, gar cob R$ 600,00 + taxas. APA10519

**PADRÃO IMÓVEIS** - C.1454. F:3606-4000. sla, 2/4, coz, dep comp, nasc, gar. R$ 650, 00+taxas.APP00343

4009.0200 CLASSIFICADOS DO DIÁRIO. VENDE MAIS. PRA TODO TIPO DE NEGÓCIO.

## 2.1 Capim Macio

### Capim Macio

**2 QUARTOS**

**CAIO FERNANDES** - C.1191. F.4008-0001. Plantão sáb/dom/ feriados das 8 as 17 hs. Apto 2/4, sdo 1 ste, sl p/2 amb, var, lavabo, wc, coz, ár lazer compl, agr, elev, revest. R$ 1.100,00 + Taxas. APA. 100487

**CAIO FERNANDES** - C.1191. F.4008-0001. Plantão sáb/dom/ feriados das 8 as 17 hs. Apto 2/4, snd 1 ste, sl p/2 amb, wc, coz c/arm, ár serv, ár lazer compl, gar cob. R$ 850 + TAXAS. APA. 100671

### Cidade da Esperança

**2 QUARTOS**

**CAIO FERNANDES** - C.1191. F.4008-0001. Plantão sáb/dom/ feriados das 8 as 17 hs. Apto com 2/4, sla, coz, ar de serviço, playground e gar. R$ 500,00 + taxas. APA 4578

### Cidade Satélite

**2 QUARTOS**

**CAIO FERNANDES** - C.1191. F.4008-0001. Plantão sáb/dom/ feriados das 8 as 17 hs.Apto com 2/4, sla, ar de serviço, coz c/ armar, ár de lazer completa, gar e interfone. R$ 550,00+ taxas. APA 100339

**CAIO FERNANDES** - C.1191. F.4008-0001. Plantão sáb/dom/ feriados das 8 as 17 hs.Apto com 2/4 sdo 1 ste, sla, coz c/ armar, ar de serv, ar de lazer compl, gar p/ 2 carros. R$ 900,00 + taxas. APA 10832

**CAIO FERNANDES** - C.1191. F.4008-0001. Plantão sáb/dom/ feriados das 8 as 17 hs.Apto com 2/4 sdo 1 ste, sla p/ 2amb, coz c/ armar,ar de lazer compl, gar .R$ 900,00 + taxas. APA 100629

### Emaús

**2 QUARTOS**

**PERES & PERES IMÓVEIS** - C.1607. F.4006-0207. apto com 2/4 sdo 1 ste, sla, coz, var, wc soc, ár de lazer, 1vga de gar, ao lado da sombra, med 56m2. R$ 550,00+taxas (cond natureza flora). APA00008/11

**CAIO FERNANDES** - C.1191. F.4008-0001. Plantão sáb/dom/ feriados das 8 as 17 hs. Apto c/ 2/4 snd 1 suit, sl, vars, wc,coz, piscina, playground, gar R$ 550,00 + taxas. APA-100571..

**PADRÃO IMÓVEIS** - C.1454. F:3606-4000. Apto,sl p/ amb., 2/4 snd 1 ste, coz, ánasc, gar, pisc, playgr. R$ 500 + taxas. AP02288.

### Lagoa Nova

**2 QUARTOS**

**CAIO FERNANDES** - C.1191. F.4008-0001. Plantão sáb/dom/ feriados das 8 as 17 hs. Apto com 2 sts, sl, var, coz, ár serv, pisc, sl fest, elev. R$ 1.100,00 + taxas. APA 100489.

**PADRÃO IMÓVEIS** - C.1454. F:3606-4000. Apto, sl p/2 ambs, var snd 1 ste, coz, mobil, gar. R$ 950 + taxas. AP02129

**3 QUARTOS**

**TEC IMOBILIÁRIA** - C.1718. F.9981-0538. Aluga apto no Resid Paris 3/4, sl, var, coz, 2 wc R$ 700,00 +cond +IPTU.

**REIS MAGOS** C.1328. F: 3222.4480/3211.2355. Cond. Ville de Saint Denis: var, sla em L, 3/4 sdo 1 ste, coz, ár. serv, dep. compl, c/gar, ldo sombra, excel. ár. de lazer, R$ 1.300,00 + tyaxas.

**REIS MAGOS** C.1328. F: 3222.4480/3211.2355. Ed. Jaguarari: sla 2 amb, 3/4 sdo tdos ste, coz. amer c/arm, wc osc, ár. serv, gar p/1 car, R$ 1.100,00 + taxas.

**REIS MAGOS** C.1328. F: 3222.4480/3211.2355. Cond. Itapiru: var, sla, 3/4 sdo 1 ste, coz, wc soc, ár. serv, gar. p/1 car. R$ 900, 00 + taxas.

**PERES & PERES IMÓVEIS** - C.1607. F.4006-0207. Apto 3/4, sl, coz, var, wc soc, ár serv, ár lzer, 1 vg gar, med 75m2. R$ 700, 00 + taxas (Vilaggio de Roma, em frente a Concessionária Autobraz). APA-0000367/11

**PERES & PERES IMÓVEIS** - C.1607. F.4006-0207. Apto 3/4 s/1 ste, 1 sl p/2 amb, coz c/arm, lavand, ár serv, ár lazer compl, 2 vgs gar, 2 elev, 800m2. R$ 1400, 00 + taxas. (Resid Torres de Amintas). APA0000356/11.

## 2.1 Lagoa Nova

**CAIO FERNANDES** - C.1191. F.4008-0001. Plantão sáb/dom/ feriados das 8 as 17 hs. Apto com 3/4 sdo 1 ste, sla, coz com armar, ar de serv, pisc, churrasq, gar coberta. R$ 1.000,00+taxas. APA100820

**CAIO FERNANDES** - C.1191. F.4008-0001. Plantão sáb/dom/ feriados das 8 as 17 hs. Apto 2/4 sdo 1 st, sl, wc, coz, ár lazer compl, gar, elev, guarita. R4 900,00 + Taxas. APA.100491

**PADRÃO IMÓVEIS** - C.1454. F:3606-4000. Apto, sl p/2 ambs, 3/4, snd 1 ste, coz, nasc, churrasq, gar, interf, internet, pisc. R$ 1.250,00 + taxas. AP02235.

**4 QUARTOS ou +**

**CAIO FERNANDES** - C.1191. F.4008-0001. Plantão sáb/dom/ feriados das 8 as 17 hs. Apto com 5/4 sdo 4 sts, sl p/3 amb, coz, dep emp, desp, ár serv, ár lazer compl. R$ 3 mil + Taxas. APA 100284.

### Morro Branco

**2 QUARTOS**

**PADRÃO IMÓVEIS** - C.1454. F:3606-4000. Sla p/ 2ambs, 2/4 sdo 1ste, coz, nasc, gar, churrasq, pisc. R$ 670 + taxas. AP02292

### Neópolis

**2 QUARTOS**

**CAIO FERNANDES** - C.1191. F.4008-0001. Plantão sáb/dom/ feriados das 8 as 17 hs. Apto c/2/4, sdo 1 ste, sl p/2 amb, wc, coz c/arm, ár serv e gar cob. R$ 700,00 + taxas. APA-100569.

**CAIO FERNANDES** - C.1191. F.4008-0001. Plantão sáb/dom/ feriados das 8 as 17 hs. Apto c/3/4 sdo 1 ste, sl p/2 amb, coz, ár serv, ár lazer compl e gar. R$ 1.100,00 + taxs. APA-100642.

### Nova Parnamirim

**1 QUARTO**

**TEC IMOBILIÁRIA** - C.1718. F.9981-0538. aluga kitnet c/ 35m2 sendo sl coz e wc + 1/4 (1 suit) R$ 450,00 +cond +IPTU prédio c/ garag.

**TEC IMOBILIÁRIA** - C.1718. F.9981-0538. aluga Vizinho ao Makro, Edf Elza Chaves 3/4 (1 ste) com arm, Préd novo c/pisc, qdra. R$ 1.100,00 + taxas.

**2 QUARTOS**

**CAIO FERNANDES** - C.1191. F.4008-0001. Plantão sáb/dom/ feriados das 8 as 17 hs.Apto com 2/4 sdo 1 ste, sla p/ 2 amb, coz c/ armar, ar de lazrr compl e gar coberta. R$ 1200,00 + taxas. APA 100722

**CAIO FERNANDES** - C.1191. F.4008-0001. Plantão sáb/dom/ feriados das 8 as 17 hs.Apto com 2/4 sdo 1 ste, sla p/ 2 amb, coz c/ armar, wc c/blindex, ár lazer compl. R$ 700,00 + Taxas. APA 100700

## 2.1 Nova Parnamirim

**CAIO FERNANDES** - C.1191. F.4008-0001. Plantão sáb/dom/ feriados das 8 as 17 hs.Apto com 2/4 sdo 1 ste, sla, coz, ár de lazer completa. R$ 600,00 + taxas.. APA 100401

**CAIO FERNANDES** - C.1191. F.4008-0001. Plantão sáb/dom/ feriados das 8 as 17 hs.Apto com 2/4 sdo 1 ste, sla p/ 2 amb, var, coz, ar de serv. R$ 750,00 + taxas. APA 100380

**CAIO FERNANDES** - C.1191. F.4008-0001. Plantão sáb/dom/ feriados das 8 as 17 hs.Apto com 2/4 sdo 1 ste, sla p/ 2 amb, coz c/ armar, ar de lazer completa, gar. R$ 800,00 + taxas.. APA 100204

**CAIO FERNANDES** - C.1191. F.4008-0001. Plantão sáb/dom/ feriados das 8 as 17 hs.Apto com 2/4 sdo 1 ste, sla, coz com armar, pisc, ar de lazer completa, gar. R$ 650,00 + taxas. APA 100276

**3 QUARTOS**

**TEC IMOBILIÁRIA** - C.1718. F.9981-0538. Aluga apto no Edf Florida Gardens 3/4 (1ste) R$ 700, 00 +cond+ IPTU. prédio c/ elev, quadra, slão fest.

**CAIO FERNANDES** - C.1191. F.4008-0001. Plantão sáb/dom/ feriados das 8 as 17 hs.Apto com 3/4 sdo 2 stes, sla p/ 2 amb, coz, wc, sl de festas, gar cobertà, 2 elev, revestido, pilotis e interfone. R$ 900,00 + taxas. APA 100386.

**CAIO FERNANDES** - C.1191. F.4008-0001. Plantão sáb/dom/ feriados das 8 as 17 hs .Apto c/ 3/4 sdo 1 ste, sla, var, wc, coz c/ armar, ar de serv, churrasq. R$ 750,00 á incluso condominio.APA 100382

**PADRÃO IMÓVEIS** - C.1454. F:3606-4000. Apto sl p/2 amb, 3/4, sdo 1 ste, ácoz, nasc, bar, churrasq, pisc, qdr poliesp, sl fest, R$ 500,00 + taxas(Temos 3 opções). AP01486.

**PADRÃO IMÓVEIS** - C.1454. F:3606-4000. Apto sl p/2 amb, 3/4, sdo 1 ste, ácoz, nasc, 2 vgs, sl fest. R$ 600,00 + taxas. AP02140.

### Petrópolis

**1 QUARTO**

**CAIO FERNANDES** - C.1191. F.4008-0001. Plantão sáb/dom/ feriados das 8 as 17 hs. Apto mobiliado com 1/4, sla, coz com armar, ar de lazer completa e gar coberta. R$ 1.800,00 + Taxas. APA. 100668

**2 QUARTOS**

**PADRÃO IMÓVEIS** - C.1454. F:3606-4000. Sla p/ 2ambs, 2/4 sdo 1ste, coz, nasc, gar. R$ 840, 00+taxas. AP02073

**3 QUARTOS**

**TEC IMOBILIÁRIA** - C.1718. F.9981-0538. Aluga apto Edf Marbella c/ 130m2 e c/ vista do mar, 3/4 (1ste) 2 sl, 2 gar, elev coz, á.serv, qto serv, R$ 1.000,00 +cond+IPTU.

**PADRÃO IMÓVEIS** - C.1454. F:3606-4000. Sl p/2 amb, 3/4 snd 2 sts, coz, dep emp, mobil, murado, beira mar, 2 vgs. R$ 2.500,00 + taxas. AP02247.

## 2.1 Pitimbu

### Pitimbu

**2 QUARTOS**

**PADRÃO IMÓVEIS** - C.1454. F:3606-4000. Apto recém entr pela const c/sl p/2 amb, 2/4 snd 1 ste, coz, nasc, gar, bar, churrasq, pisc. R$ 800,00 + taxas. AP02241

### Ponta Negra

**1 QUARTO**

**CAIO FERNANDES** - C.1191. F.4008-0001. Plantão sáb/dom/ feriados das 8 as 17 hs. Apto com 1 ste, sla, coz com armar, depósito, gar. R$ 500,00 + taxas. APA 100370

**2 QUARTOS**

**PERES & PERES IMÓVEIS** - C.1607. F.4006-0207. Apto com 2/4 sdo 1 ste com armar, coz com armar, sla, ar de serv, wc soc com armar, ar de lazer, 01 vga de gar, med 56m2. R$ 1mil + taxas (cond Porto Tropical) APA 0000418

**CAIO FERNANDES** - C.1191. F.4008-0001. Plantão sáb/dom/ feriados das 8 as 17 hs. Apto com 2/4 sdo 1 ste, sla, wc, coz, ar de serv, ar de lazer completa, gar, elev e interf. R$ 1.900,00 + taxas. APA 100358

**CAIO FERNANDES** - C.1191. F.4008-0001. Plantão sáb/dom/ feriados das 8 as 17 hs. Apto com 2/4, sl p/2 amb, wc, coz, c/arm, ár serv, pisc, sl fest, gasr cob, elev, guarit e interf. R$ 1.300,00 + taxas. APA 100494

**CAIO FERNANDES** - C.1191. F.4008-0001. Plantão sáb/dom/ feriados das 8 as 17 hs. Apto c/ 2/4 snd 1 ste, sl, var, wc, coz c/ arms, ar serv, piscina, sl fest, gar cob, elev R$ 1 mil + taxas. APA-100698

**CAIO FERNANDES** - C.1191. F.4008-0001. Plantão sáb/dom/ feriados das 8 as 17 hs. Apto com 2/4 (1ste), sla,, wc, dep de empreg, ar de serviço. R$ 650,00 + taxas. APA 100392

**PADRÃO IMÓVEIS** - C.1454. F:3606-4000. Apto c/sl p/2 amb, 2/4 snd 1 ste, coz, ánasc, bar, gar, churrasq. R$ 900 + taxas. AP02131

**3 QUARTOS**

**PADRÃO IMÓVEIS** - C.1454. F:3606-4000. Apto c/sl p/2 amb, 3/4 snd 1 ste, closet, coz, ámobil, nasc, qrt revest, churrasq, 2 vgs, pisc. R$ 1300 + taxas. AP01545.

**PADRÃO IMÓVEIS** - C.1454. F:3606-4000. Apto novo c/sl p/2 amb, 2/4 snd 1 ste, coz, ár serv, gar, churrasq. R$ 800,00 + taxas. AP02204.

### Praias

**2 QUARTOS**

**PERES & PERES IMÓVEIS** - C.1607. F.4006-0207. 2/4, 1 wc soc, 1 sla, coz, ar de serv, dep de emp c/ wc, 1 gar, 85m2. R$ 550, 00+taxas (Ed Angra - por trás da feira de artesanato, À 100mts da praia.) APA 000023/11

## 2.1 Praias

**3 QUARTOS**

**REIS MAGOS** C.1328. F: 3222.4480/3211.2355. Cotovelo: Cond. Santos Reis: Sla, 2/4 c/var ew 1 ste, wc soc, coz, ár. serv, dep. comp. R$ 850,00 c/IPTU incluso.

### Redinha

**3 QUARTOS**

**PERES & PERES IMÓVEIS** - C.1607. F.4006-0207. Apto, 3/4 sdo 1 ste, sl, coz, var, ár serv, 1 vg gar, qdra polirsp 1 rua após os correios, 78m2. R$ 800,00 + taxas, (Residencial Riverside). APA-0000315/11.

### San Vale

**3 QUARTOS**

**PERES & PERES IMÓVEIS** - C.1607. F.4006-0207. 3/4 sdo 1 ste, sla, coz, wc soc, var, ar de serv, 1vga de gar, ar de lazer comp.Por trás do atacadão, 85m2. R$ 1.100,00 + taxas (cond estrela de natal) APA 0000260/11

## 2.1 Serrambi

### Serrambi

**2 QUARTOS**

**REIS MAGOS** C.1328. F: 3222.4480/3211.2355. Cond. Flamboyant's:sla, 2/4, wc soc, coz, dep. e ár. serv, R$ 700,00 c/IPTU incluso.

### Tirol

**2 QUARTOS**

**TEC IMOBILIÁRIA** - C.1718. F.3221-2222/9981-0538. Aluga apto Edf João Borja Próximo ao Aeroclub c/2/4 soc + 1 serv, gar. R$ 600,00 + taxas.

**REIS MAGOS** C.1328. F: 3222.4480/3211.2355. Cond. Ruth Galvão: Var, sla, 2/4 sdo 1 ste c/arms, coz. c/arms, wc c/blindex e arms, ár. serv, gar. p/1 caqr, andar alto, excel. ár de lazer, ótima localização. R$ 900,00 + taxas.

**PERES & PERES IMÓVEIS** - C.1607. F.4006-0207. Apto com 2/4 sdo 1 ste, sla, coz, ar de serv, ar de lazer, wc soc, 1vga de gar, var, med 56m2. R$ 1mil+ taxas (nizario gurgel). APA000406/11

**PADRÃO IMÓVEIS** - C.1454. F:3606-4000. 2 sls, 4/4 snd 2 ste, closet, copa/coz, dep emp, escrit, nasc, bar, 2 vgs, churras, pisc, R$ 1.600,00 + taxas. AP02257

**PADRÃO IMÓVEIS** - C.1454. F:3606-4000. sl p/ 2 amb, 2/4 snd 1 ste, coz, nasc, gar, pisc, portão elet, R$ 800,00 + taxas. AP02256

## 2.1 Tirol

**3 QUARTOS**

**REIS MAGOS** C.1328. F: 3222.4480/3211.2355. Cond. Manairama: Sla, 3/4 wc soc, coz, ár. serv, dep., comp, gar p/1 car, R$ 700,00 + taxas.

**PADRÃO IMÓVEIS** - C.1454. F:3606-4000. Sla p/ 2ambs, 3/4 sdo 1ste, coz, dep comp, nasc, gar. R$ 750 + taxas. AP02246

**2.2 Casa**

### Areia Preta

**1 QUARTO**

**KITNET** Mobiliado A. Preta. 1/4, sl, coz, wc.8833.7597/3082.0026

### Candelária

**3 QUARTOS**

**CAIO FERNANDES** - C.1191. F.4008-0001. Plantão sáb/dom/ feriados das 8 as 17 hs. casa com 3/4, sdo 1 ste, closet, pergolado, sl para 3 amb, ar de serv, churr, gar. R$ 3.800,00+ taxas. CAA 100158

**PREFEITURA MUNICIPAL DE SITIO NOVO/RN**
**AVISO DE LICITAÇÃO**
**Pregão Presencial nº 02/2012-SRP**

O Pregoeiro do Município de SITIO NOVO/RN torna público que se encontra aberta licitação, na modalidade Pregão Presencial tipo menor preço por item cujo objetoRegistro de preços para serviços em Contadoria para assessoria Administrativa/Financeira, conforme critérios estabelecidos no Anexo II. A sessão pública dar-se-á no dia 18/01/2012, às 14:00 horas, na sede da Prefeitura Municipal. O Edital estará à disposição dos interessados na sede do Executivo Municipal das 7:00 às 12:00 horas, a partir do dia 6 de janeiro de 2012.

**Sitio Novo/RN, 6 de janeiro de 2012**

**Pregoeiro Oficial**

**PREFEITURA MUNICIPAL DE SITIO NOVO/RN**
**Extrato de Inexigibilidade de Licitação e ContrataçãoNº 03/2012**

Contratante: Prefeitura Municipal de Sitio Novo/RN.
Contratada: CAERN/Companhia de Águas e Esgotos do RN.
Objeto: Fornecimento de água potável.
Base Legal: "caput" do Artigo 25, da Lei Federal nº 8.666/93 e suas alterações, com as justificativas apensas ao processo.

**Sitio Novo/RN, em 5 de janeiro de 2012**

**Wanira de Holanda Brasil - Prefeita**

**PREFEITURA MUNICIPAL DE SITIO NOVO/RN**
**AVISO DE LICITAÇÃO**
**Pregão Presencial nº 01/2012 - SRP**

O Pregoeiro do Município de SITIO NOVO/RN torna público que se encontra aberta licitação, na modalidade Pregão Presencial tipo menor preço por item cujo objeto éREGISTRO DE PREÇOS PARA AQUISIÇÃO DE COMBUSTÍVEL (DIESEL COMUM, ALCOOL, GASOLINA, LUBRIFICANTES E FILTROS). A sessão pública dar-se-á no dia 18/01/2012, às 9:00 horas, na sede da Prefeitura Municipal. O Edital estará à disposição dos interessados na sede do Executivo Municipal das 7:00 às 12:00 horas, a partir do dia 6 de janeiro de 2012.

**Sitio Novo/RN, 6 de janeiro de 2012**

**Pregoeiro Oficial**

**PREFEITURA MUNICIPAL DE SITIO NOVO/RN**
**Extrato de Inexigibilidade de Licitação e ContrataçãoNº 02/2012**

Contratante: Prefeitura Municipal de Sitio Novo/RN.
Contratada: COSERN/Companhia Energética do RN.
Objeto: Fornecimento de energia elétrica.
Base Legal: "caput" do Artigo 25, da Lei Federal nº 8.666/93 e suas alterações, com as justificativas apensas ao processo.

**Sitio Novo/RN, em 5 de janeiro de 2012**

**Wanira de Holanda Brasil - Prefeita**

**PREFEITURA MUNICIPAL DE SITIO NOVO/RN**
**Extrato de Inexigibilidade de Licitação e ContrataçãoNº 04/2012**

CONTRATANTE: Município de Sitio Novo/RN–Prefeitura Municipal – CNPJ 08.160.756/0001-00.
CONTRATADA: TELEMAR – TELECOMUNICAÇÕES DO RIO GRANDE DO NORTE – CNPJ 33.0003118/0016-55.
OBJETO: Serviços de telefonia fixa.
BASE LEGAL: "caput" do Art. 25, da Lei Federal nº 8666/93.
Período: Exercício de 2012.

**Sitio Novo/RN, em 5 de janeiro de 2012**

**Wanira de Holanda Brasil - Prefeita**

**PREFEITURA MUNICIPAL DE SITIO NOVO/RN**
**CONVOCAÇÃO PARA CADASTRAMENTO**

A Prefeitura Municipal de Sitio Novo/RN, de acordo com o Parágrafo 1º, do Artigo 34, da Lei Federal nº 8.666/93, convoca interessados para o registro cadastral, para efeito de habilitação junto às licitações do órgão.

**Sitio Novo/RN, em 3 de janeiro de 2012**

**Fabio Jose Silva de Araújo - Pregoeiro**

Labim/UFRN



## 2.2 Candelária

### 4 QUARTOS ou +

**CAIO FERNANDES** - C.1191. F.4008-0001. Plantão sáb/dom/feriados das 8 as 17 hs. Ótima Casa c/ 4/4 snd 3 suit, sl p/ 3 amb, lavb, coz c/ arms, desp, ár serv, dep emp, piscina, churrasq, gar R$ 4 mil. CAA-1000634

**CAIO FERNANDES** - C.1191. F.4008-0001. Plantão sáb/dom/feriados das 8 as 17 hs. casa com 4/4, sdo 2 ste, sl para 3 amb, coz c/ arms, dep emp, depósito, ár serv, piscina, gar, R$ 4.500,00. CAA-100576

### Capim Macio

### 4 QUARTOS ou +

**TEC IMOBILIÁRIA** - C.1718. F.3221-2222/9981-0538. Aluga Casa 4/4, 2 sls, 2 gar. R$ 1.000, 00 + taxas.

### Cidade Jardim

### 4 QUARTOS ou +

**PERES & PERES IMÓVEIS** - C.1607. F.4006-0207. 3/4 sdo 1 ste, closet, 2 slas, pergolado, lavabo, escrit, coz c/ armar, 1 wc soc, blindex, dep de empreg, ar de serv, lav, depósito, canil, cerca eletr, lado da sombra, murado, quintal, 4 vgas de gar. R$ 2.300, 00+ taxas. CAA 000049/11

### Cidade Satélite

### 3 QUARTOS

**CAIO FERNANDES** - C.1191. F.4008-0001. Plantão sáb/dom/feriados das 8 as 17 hs. Ótima Casa c/3/4, sl p/ 2 amb, wc, coz, ár serv, gar coberta R$ 800,00. CAA-100734

**CAIO FERNANDES** - C.1191. F.4008-0001. Plantão sáb/dom/feriados das 8 as 17 hs. Ótima Casa c/3/4, sl p/ 2 amb, wc, coz, ár serv, gar coberta R$ 800,00. CAA-100734

**PERES & PERES IMÓVEIS** - C.1607. F.4006-0207. Cs, 3/4 sdo 1 ste, sl, coz, esc, dep emp, ár serv, sl jantar, estar, 4 vgs gar. R$ 1 mil + taxas. CAA000300/11

### Emaús

### 2 QUARTOS

**PADRÃO IMÓVEIS** - C.1454. F:3606-4000. Casa sl p/2 amb, 2/4, wc, 2 gar, ár serv, coz, nasc, jard ext, rua calçada R$ 600,00. CA01172

### Lagoa Nova

### 3 QUARTOS

**CAIO FERNANDES** - C.1191. F.4008-0001. Plantão sáb/dom/feriados das 8 as 17 hs. Casa com 3/4 sdo 1 ste, sla para 2 amb, wc, coz com armar, despensas, dep de empreg, ar de serv, churrasq, gar. R$ 3mil + taxas. CAA 100321

**CAIO FERNANDES** - C.1191. F.4008-0001. Plantão sáb/dom/feriados das 8 as 17 hs. Casa com 3 ste, sl, coz c/ arms, ár serv, gar cob p/ 2 carr R$ 2.500,00 + taxas CAA-9871.

**CAIO FERNANDES** - C.1191. F.4008-0001. Plantão sáb/dom/feriados das 8 as 17 hs. Cs 3/4 sdo 1 sts, sl p/2 amb, coz, ár. serv, R$ 2.500,00 + taxas. CAA-100198

**CAIO FERNANDES** - C.1191. F.4008-0001. Plantão sáb/dom/feriados das 8 as 17 hs. Casa c/ 3/4 sdo 1 stes, sl p/ 2 amb, wc, coz, dep emp, ár serv, gar.R$ 1.400,00 + TAXAS. CAA-5705.

**CAIO FERNANDES** - C.1191. F.4008-0001. Plantão sáb/dom/feriados das 8 as 17 hs. Cs c/ 3 ste, 3 sl, escrit, vars, wc,coz c/ arms, desp, dep emp, ár serv, gar R$ 3 mil. CAA-100572.

**PADRÃO IMÓVEIS** - C.1454. F:3606-4000. Cs sl p/2 amb, 3/4, coz, dep.compl, desp, lav, gar, poente, jard ext. R$ 1.100,00. CAO1915.

### 4 QUARTOS ou +

**CAIO FERNANDES** - C.1191. F.4008-0001. Plantão sáb/dom/feriados das 8 as 17 hs. Casa com 4 suit, closet, sla para 3 amb, wc, coz com armar, despensas, dep de empreg, ar de serv, ar de lazer completa, gar. R$ 3.800,00 + taxas. CAA 100248

## 2.2 Nova Parnamirim

### Nova Parnamirim

### 3 QUARTOS

**CAIO FERNANDES** - C.1191. F.4008-0001. Plantão sáb/dom/feriados das 8 as 17 hs. Csa com 3/4 sdo 2 ste, sla para 2 amb, wc, coz com armar, dep de empreg, gar para 2 carros. R$ 1.500,00. CAA 100369

### 4 QUARTOS ou +

**CAIO FERNANDES** - C.1191. F.4008-0001. Plantão sáb/dom/feriados das 8 as 17 hs. Casa cond fech c/4/4 sdo 2 ste, closet, var, sla p/2 ambs, varandas, wc, coz c/arms, dep. emp, ár lazer completa e gar coberta. R$ 2 mil + taxas. CAA.100802

**CAIO FERNANDES** - C.1191. F.4008-0001. Plantão sáb/dom/feriados das 8 as 17 hs. Ótima Casa c/ 4/4 snd 3 suit, sl p/ 2 amb, var, wc, coz, dep emp, ár serv, gar cob R$ 3.500,00. CAA-100644

**PADRÃO IMÓVEIS** - C.1454. F:3606-4000. Sla p/2 ambs, 3/4 ambs snd 1 st, coz, nasc, 2 vgs. R$ 950.,00. CA01873.

### Parque das Colinas

### 4 QUARTOS ou +

**PERES & PERES IMÓVEIS** - C.1607. E.4006-0207. casa 4/4, sdo 2 sts, escrit, sla de estar/jantar/visita, coz c/arms, desp, ár.serv, 2vgs gar, pergolado, R$ 2000,00 + taxas. CAA 00000/11

### Ponta Negra

### 3 QUARTOS

**CAIO FERNANDES** - C.1191. F.4008-0001. Plantão sáb/dom/feriados das 8 as 17 hs. Cs c/ 3/4 snd 1 suit, sl p/ 2 amb, var, wc, coz c/ arms, dep emp, ár serv, gar, R$ 1.500,00 + taxas. CAA-100577.

### Praias

### 2 QUARTOS

**FIM SEM. EM GRAÇANDU 180, 00** 4pessoas( Sex a dom).F: (84)3226-2006/9148-8774

### 3 QUARTOS

**REDINHA NOVA** Amplo espaço p/retiro e confraternização, área lazer completa e amplo estacionamento. 8744.1845/9608.9378.

### 4 QUARTOS ou +

**BÚZIOS** - Alugo csa c/6 sts, garagem p/6 carros, mes de jan/fev e março. 9407-2295/3642-1772.

### Quintas

### 2 QUARTOS

**PERES & PERES IMÓVEIS** - C.1607. F.4006-0207. Cs, 2/4, sl, 1 wc soc, coz, lavand +/- 70m2, rua calçada. R$ 380,00 + taxas água, luz e IPTU (Vila Gomes). CA00002/11

### Tirol

### 3 QUARTOS

**PADRÃO IMÓVEIS** - C.1454. F:3606-4000. Sl p/2 amb, var, 3/4 snd 2 ste, coz, dep.compl, nasc, 2 vgs. R$ 1.600,00. AP01916.

## 2.3 Pontos Comerciais

### Alecrim

**PERES & PERES IMÓVEIS** - C.1607. F.4006-0207. Sla com 1 recepão, 2 sls, mezanino, 1 wc, estac, rotativo, 80m2, 3º andar. R$ 420,00 + taxas (CECON). PSA000029/11.

**REIS MAGOS** C.1328. F: 3222.4480/3211.2355. Loja c/wc, R$ 3.500,00.

### Centro

**PERES & PERES IMÓVEIS** - C.1607. F.4006-0207. Sala comec c/2 wc, copa, recep, estac, rotativo, 100m2. R$ 1.200,00 + taxas (Ed Samburá). PSA.00000/11.

## 2.3 Centro

**TEC IMOBILIÁRIA** - C.1718. F.3221-2222/9981-0538. Aluga Loja no Centro Rua Princesa Isabel, Loja toda nova com instalação para Split e acesibilidade. R$ 2.500,00 + taxas.

### Lagoa Nova

**CAIO FERNANDES** - C.1191. F.4008-0001. Plantão sáb/dom/feriados das 8 as 17 hs. Sala comerc c/ coz, 2 wc e depósito R$ 3 mil. COA.100410

**CENTER MOR** Salas/lojas, wc, estacionamento rotativo. Apartir R$ 600,00. Entre Jaguarari/Prudente.9982.2715

**PADRÃO IMÓVEIS** - C.1454. F:3606-4000. Exc p.comerc, c/copa, piso em granito, bom p/loja de grife, clinica, pilates e escrit. R$ 3.800. PC00439..

**PERES & PERES IMÓVEIS** - C.1607. F.4006-0207. Sl comerc 25m2, 2º andar c/elev, 1 vg gar. R$ 1.500,00 + taxas. PSA0000191/11.

**REIS MAGOS** C.1328. F: 3222.4480/3211.2355. 2 salas c/wc, ót. p/escrit de advocacia. R$ 1 mil.

**REIS MAGOS** C.1328. F: 3222.4480/3211.2355. Ponto Comercial excel. p/clinica e escrit. R$ 3.500,00.

**REIS MAGOS** C.1328. F: 3222.4480/3211.2355. Loja c/wc, R$ 1.800,00, 72m2.

**TEC IMOBILIÁRIA** - C.1718. F.3221-2222/9981-0538. Aluga Loja próximo ao Hiperbompreço da Prud de Morais c/35m2. R$ 1500,00 + taxas.

### Nova Parnamirim

**PERES & PERES IMÓVEIS** - C.1607. F.4006-0207. Ponto comercial com 51m2 de esquina, com wc, estacionamento rotativo. R$ 1.100,00 + taxas. Valor a combinar. PCA0000162/11

### Petrópolis

**PERES & PERES IMÓVEIS** - C.1607. F.4006-0207. P.comerc c/ 6 sl, recepção, copa, depósito, 4 wc, estac rotativo, med 200m2 prox a praça civica R$ 6 mil + taxas. PCA0000274/11

## 2.3 Ponta Negra

### Ponta Negra

**CAIO FERNANDES** - C.1191. F.4008-0001. Plantão sáb/dom/feriados das 8 as 17 hs. Ótimo terr c/368m2 ideal p/locadora de carr, lava jato ou estac privativo. R$ 1.500,00. COA 100153.

**PADRÃO IMÓVEIS** - C.1454. F:3606-4000. Sla p/ 2ambs, var, 3/4 sdo 1ste, copa/coz, dep comp, nasc, churrasq, 3vgs, pisc. R$ 10mil.PC00436

### Tirol

**CAIO FERNANDES** - C.1191. F.4008-0001. Plantão sáb/dom/feriados das 8 as 17 hs. Sla comercial, 2slas, wc, 2elevador, guarita e interfone. R$ 1mil + taxas. COA 100816

**PERES & PERES IMÓVEIS** - C.1607. F.4006-0207. Sala comerc c/25m2, wc coletivo, estac rotativo. R$ 1.500,00 cond incluso + taxas. PCA0000163/11.

# 3 VEÍCULOS

## 3.1 Automóveis

### Renault

**CLIO, 06** 02 portas, vermelho, ar, ve, alarme. R$ 15.500. F:9679-4416/3206-4381

### Volks

**FOX 2008** - Completo de tudo. R$ 25 mil. 8804.1815/9959.5922

## 3.1 Moto

### Honda

**FAN 150** 2011, vermelha metálica, c/3.000kms, bem conservada. R$ 6.200,300. F: 8833.3841

### Traxx

**TRAXX 2011** 80km, incluso baú e capacete. R$ 2.800. 8882.5608

## 3.3 Caminhões e Carreta

### Mercedes Benz

**VENDE-SE CAMINHÃO** Mercedes Bens L.1318, ano 2010 ou troco p/camionte Volkswagen, Juarez Bezerra 9621.7254.

# 4 TRABALHO E FORMAÇÃO PROFISSIONAL

## 4.1 Oferta

**A MADJOIA POSSUI VAGAS** - P/quem deseja trabalhar.3221-6242. www.madjoia.com.br

**OPORTUNIDADE!- Seja Revendedor(a) Chlorophylla. Rua João Pessoa, 235, Centro. nova loja no Hotel Residence. 3201-1285.**

**PROCURA-SE ASSISTENTE** Administrativo com experiência. Tratar com Claúdia: F.: 4103.1967

**PROCURA-SE MOTOBOY** Para realizar entregas, compras em Natal/Parnamirim. Tratar com Claúdia: F.: 4103.1967

# 5 CASA & SERVIÇOS

## 5.1 Construções e Reformas

### Construções

**MESTRE DE OBRAS** - Construímos, reformamos e executamos formas e ferragem. 9175-8543.

## 5.2 Aulas Particulares

### Aulas Particulares

**AULAS DE MATEMÁTICA** Em domicílio. . 9961-6645/8759.0092

## 5.6 Serviço para o Lar

### Lavanderia

**CLÁRITY LAVANDERIA** - Busca e entrega grátis. Aceitamos cartões. 3213-0783/8749-4353.

## 5.7 Serviços Profissionais

### Advocacia

**ADVOCACIA PENAL** - Direito consumidor e todas as causas. Dr. Geraldo OAB/RN 8743. F:9136-7664/8133-3434/8753-0664

## 5.7 Contador

### Contador

**GERALDO CONTABILIDADE** F:3241-3375

# 6 NEGÓCIO & OPORTUNIDADE

## 6.2 Comunicados, Recados e Editais

### Editais e Avisos

**Extravio de documentosJAMAD MADEIRAS E FERRAGENS LTDA estabelecida à Av. Bernardo Vieira, 640 - Quintas, Natal/RN inscrita no CNPJ sob número: 05.211.577/0001-66, inscrição estadual n.200919253 vem através desta comunicar o extravio do mapa de resumo de equipamento de controle fiscal livro páginas 1451 a 1500.**

## 6.2 Mitsticos

### Mitsticos

**PREVISÕES PARA 2012** Joana D'arc.Falo tudo em uma só consulta.Trago seu amor de volta. Trabalho para todos os fins. Resultado garantido.3661-8311/ 8873-3093/ 3672-4521

**TRAGO SEU AMOR DE VOLTA** - Felicidade é um direito seu. Previsões p/2012. Falço e desmancho qualquer tipo de trabalho espiritual. 3605-5051/9660-0747

## 6.4 Oportunidades

### Negócios

**RELÓGIO DE PONTO** ELETRONPOIT .Vendas e locação. ligue: 4141-0644/9431-0527

## 6.6 Turismo

### Excursões

**BETEL TUR** Passagem aereo p/ qq lugar do Brasil R$ 490,00 c/ taxa incluso. 3201-5699/3272-0228

### Hotéis e Pousadas

**POUSADA NOVA HOLANDA** Praia Barra de Cunhaú. Diárias a partir de R$ 30,00 por pessoa. Exceto feriados. (84) 3241.4363/ 9921.3192.

## 6.8 Sexy Shop

### Acompanhantes

***MARIA EDUARDA*** 8706.1733

**EXPLORAÇÃO SEXUAL DE CRIANÇAS E ADOLESCENTES É CRIME.**

☎ DISQUE DENÚNCIA

**0800 84 2999**

9765

**PREFEITURA MUNICIPAL DE SÃO PAULO DO POTENGI**
**COMISSÃO PERMANENTE DE LICITAÇÃO**
**AVISO DE LICITAÇÃO**

MODALIDADE – **PREGÃO PRESENCIAL PARA REGISTRO DE PREÇO N.º 001/2012**- A Prefeitura Municipal de São Paulo do Potengi/RN, através de seu Pregoeiro Oficial, torna público que realizará, no dia **18/01/2012**, às **09:00** horas, a licitação acima epigrafada - OBJETO: **Aquisição de combustíveis e Lubrificantes destinados a Frota municipal.** – Esclarecimentos no horário das 08:00 às 12:00 horas, na sala da Comissão, localizada : Na Sede da Prefeitura Municipal de São Paulo do Potengi-RN, Rua Bento Urbano 04 – Centro – SÃO PAULO DO POTENGI/RN Ou pelo fone (0xx84) 3251-4919.

**São Paulo do Potengi/RN, 05 de janeiro de 2012**

**Eder Guilherme Dantas Lopes – Pregoeiro Oficial**

**PREFEITURA MUNICIPAL DE BOA SAÚDE**
**AVISO DE LICITAÇÃO**
**Tomada de Preços Nº 002/2012**

A Comissão Permanente de Licitação da Prefeitura Municipal de Boa Saúde-RN, nomeada através da Portaria nº 003/2012 de 03 de janeiro de 2012 pela Excelentíssima Senhora Prefeita, torna público a quem interessar que estará promovendo o recebimento de documentos de "HABILITAÇÃO" e "PROPOSTA", através da Tomada de Preços nº 002/2012, no dia 24.01.2012, às 14:00 horas, no prédio sede da Prefeitura Municipal de Boa Saúde, situada à Rua Manoel Joaquim de Souza, 434 – Centro – Boa Saúde - RN, objetivando a Execução da obra de construção de um Passeio Público na Av. Antônio Felix Neto/Avenida do Turismo, na sede deste Município, conforme Edital e Anexos da Tomada de Preços Nº 001/2012, disponíveis no site da Prefeitura com endereço na Web: www.boasaude.rn.gov.br no link "licitações" e maiores informações através do Fone: (84) 3256-2226/2206 das 08:00 às 17:00 hs ou pelo e-mail cpl@boasaude.rn.gov.br.

**BOA SAÚDE/RN, 05/01/2012**

**Rutemberg de Melo Gonzaga - Presidente da CPL**

**PREFEITURA MUNICIPAL DE BOA SAÚDE**
**Leilão Nº 001/2012**
**Alienação de Veículo**

O Leiloeiro Oficial da Prefeitura Municipal de Boa Saúde - RN, nomeado através da Portaria nº 003/2012 de 03 de Janeiro de 2012 pela Excelentíssima Senhora Prefeita, torna público a quem interessar que fará realizar licitação, na modalidade LEILÃO, tipo MAIOR LANCE POR LOTE, tendo por finalidade a alienação de veículos, autorizado pela Lei Municipal Nº 209/2010 de 24 de maio de 2010, no dia 25.01.2012, às 09:00 horas, no prédio sede da Prefeitura Municipal de Boa Saúde, situada à Rua Manoel Joaquim de Souza, 434 – Centro – Boa Saúde - RN, conforme Edital e seus Anexos, inclusive fotos do veículo, disponíveis na página web da Prefeitura Municipal, no endereço, www.boasaude.rn.gov.br, opção "Licitações" ou pelos telefones (84) 3256-2226/2206.

**Boa Saúde - RN, 06 de Janeiro de 2012**

**João Adiciano Francisco - Leiloeiro Oficial**

**PREFEITURA MUNICIPAL DE BOA SAÚDE**
**AVISO DE LICITAÇÃO**
**Tomada de Preços Nº 001/2012**

A Comissão Permanente de Licitação da Prefeitura Municipal de Boa Saúde-RN, nomeada através da Portaria nº 003/2012 de 03 de janeiro de 2012 pela Excelentíssima Senhora Prefeita, torna público a quem interessar que estará promovendo o recebimento de documentos de "HABILITAÇÃO" e "PROPOSTA", através da Tomada de Preços nº 001/2012, no dia 24.01.2012, às 10:00 horas, no prédio sede da Prefeitura Municipal de Boa Saúde, situada à Rua Manoel Joaquim de Souza, 434 – Centro – Boa Saúde-RN, objetivando a contratação de empresa para aquisição de Combustíveis e Derivados, visando o abastecimento da frota de veículos municipais e demais veículos locados, conforme Edital e Anexos da Tomada de Preços Nº 001/2012, disponíveis no site da Prefeitura com endereço na Web: www.boasaude.rn.gov.br no link "licitações" e maiores informações através do Fone: (84) 3256-2226/2206 das 08:00 às 17:00 hs ou pelo e-mail cpl@boasaude.rn.gov.br.

**BOA SAÚDE/RN, 05/01/2012**

**Rutemberg de Melo Gonzaga - Presidente da CPL**

**EDITAL**
**CONTRIBUIÇÃO SINDICAL RURAL**
**PESSOA JURÍDICA**
**EXERCÍCIO DE 2012**

A Confederação da Agricultura e Pecuária do Brasil – CNA, em conjunto com as Federações Estaduais de Agricultura e os Sindicatos Rurais e/ou de Produtores Rurais com base no Decreto-lei nº 1.166, de 15 de abril de 1.971, que dispõe sobre a Contribuição Sindical Rural - CSR, em atendimento ao princípio da publicidade e ao espírito do que contém o art. 605 da CLT, vêm NOTIFICAR e CONVOCAR os produtores rurais, pessoas jurídicas, que possuem imóvel rural ou empreendem, a qualquer título, atividade econômica rural, enquadrados como "Empresários" ou "Empregadores Rurais", nos termos do artigo 1º, inciso II, alíneas a, b e c do citado Decreto-lei, para realizarem o pagamento das Guias de Recolhimento da Contribuição Sindical Rural do exercício de 2012, devida por força do que estabelecem o Decreto-lei 1.166/71 e os artigos 578 e seguintes da CLT, aplicáveis à espécie. O seu recolhimento deverá ser efetuado impreterivelmente até o dia 31 de janeiro de 2012, em qualquer estabelecimento integrante do sistema nacional de compensação bancária. A falta de recolhimento da Contribuição Sindical Rural até a data de vencimento acima indicada, constituirá o produtor rural em mora e o sujeitará ao pagamento de juros, multa e atualização monetária previstos no artigo 600 da CLT. As guias foram emitidas com base nas informações prestadas pelos contribuintes nas Declarações do Imposto Sobre a Propriedade Territorial Rural – ITR, repassadas à CNA pela Secretaria da Receita Federal do Brasil, com amparo no que estabelece o artigo 17 da Lei nº 9.393, de 19 de dezembro de 1.996, remetidas, por via postal, para os endereços indicados nas respectivas Declarações. Em caso de perda, de extravio ou de não recebimento da Guia de Recolhimento pela via postal, o contribuinte deverá solicitar a emissão da 2ª via, diretamente, à Federação da Agricultura do Estado onde têm domicílio, até 5 (cinco) dias úteis antes da data do vencimento, podendo optar, ainda, pela sua retirada, diretamente, pela internet, no site da CNA: www.canaldoprodutor.com.br. Eventuais impugnações administrativas contra o lançamento e cobrança da contribuição deverão ser feitas, no prazo de 30 (trinta) dias, contados do recebimento da guia, por escrito, perante a CNA, situada no SGAN Quadra 601, Módulo K, Edifício CNA, Brasília - Distrito Federal, Cep: 70.830-903. O protocolo das impugnações poderá ser realizado pelo contribuinte na sede da CNA ou da Federação da Agricultura do Estado, podendo ainda, a impugnação ser enviada diretamente à CNA, por correio, no endereço acima mencionado. O sistema sindical rural é composto pela Confederação da Agricultura e Pecuária do Brasil–CNA, pelas Federações Estaduais de Agricultura e/ou Pecuária e pelos Sindicatos Rurais e/ou de Produtores Rurais.

**Brasília, 10 de janeiro de 2012**

**Kátia Regina de Abreu**
**Presidente**

Labim/UFRN





FÁBIO PACHECO
fabiopacheco.rn@dabr.com.br

# driblecurto

## Chega de amadorismo

Depois de algumas semanas afastado do cenário esportivo, volto e me deparo com um polêmica no futebol potiguar: a "venda" do mando de campo do Alecrim ao ABC. Pelo menos é assim que os torcedores e crônica estão encarando o fato. Uma vergonha, pra não dizer outra coisa. Enquanto a federação desdobra-se para realizar o melhor campeonato estadual dos últimos anos, propondo a profissionazação do departamento de marketing, na contramão os dirigentes teimam em praticar o amadorismo. Fui a favor da manobra comercial na Série D que permitiu tanto ao Alecrim como ao Santa Cruz faturarem em cima da popularidade do Santinha pernambucano, mas fazer disso uma rotina é coroar o antiprofissionalismo, é retroagir, desmerecer os adversários e todos os esforços de transformar o nosso futebol num produto viável e mais aceitável. Como ficam os concorrentes ao título e a credibilidade da competição? Até quando teremos que conviver com esse amadorismo explícito? Que me desculpem os alecrinenses, mas se é essa a forma que o clube encontrou para sobreviver, então que se licencie do campeonato. Sinceramente, isso é assunto para ser discutido no Tribunal de Justiça Desportiva.

**SENSAÇÃO**
Não pude assistir ao amistoso do América contra o CSP da Paraíba, mas comentários dão conta de que o jovem atacante Wanderson foi o grande nome do jogo. Parece que o jogador de 22 anos, trazido por Paulinho Freire do futebol do Maranhão, será a grande sensação alvirrubra no campeonato.

**SEEL**
A Cidade Olímpica, projeto do secretário estadual de esportes, Joacy Bastos, só será possível se a governadora Rosalba Ciarlini entender que é necessário repassar o domínio do Caic para a Seel. Essa discussão promete ganhar força nos próximos dias.

**DESPEDIDA**
Não deu para os garotos do ABC. O time comandado por Gilmar Oliveira não conseguiu recuperar o prejuízo da derrota irregular para o Cruzeiro e acabou perdendo para o Mirassol, despedindo-se na primeira fase da Copinha. Excelente para os americanos que permanecem como único clube potiguar a jogarem uma segunda fase.

**CAMALEÃO**
O Assu conseguiu uma boa vitória em jogo-treino realizado no último sábado. O Camaleão do Vale goleou a Seleção de Ipanguaçu pelo placar de 4 a 0, no estádio Fonsecão, em Ipanguaçu. Esse foi o primeiro amistoso do Alviverde para a disputa do Estadual. Em compensação, o Sub-18 não vai nada bem na Copinha. Com um goleiro de 1m61, o time não viu a cor da bola contra o Santos, levou seis gols e não possui mais chances de classificação.

**ACERTO**

O ala Ivan González declarou, via twitter, que pretende continuar no América. Mas sua permanência depende de uma conversa com o presidente Alex Padang, marcada para hoje. O jogador paraguaio também não escondeu a notícia do interesse do Atlético Paranaense. Se for embora, será uma grande perda.

Eduardo Maia/DN/D.A Press



**El Loco**

**Com a folha mais alta do campeonato, o ABC apresenta oficialmente hoje os seus reforços para o estadual. Destaque para o atacante Léo Gamalho, que marcou no último coletivo e caiu nas graças da Frasqueira por conta do estilo Loco Abreu. Mas a expectativa maior gira em torno da apresentação do atacante Pingo. Fontes garantem uma atração surpresa para esta noite, dando fim a novela mexicana no CT alvinegro.**

# Três vezes melhor do mundo

**Messi se iguala a Ronaldo e fica com a Bola de Ouro**

Campeão de tudo o que disputou com o Barcelona em 2011, exceto a Copa do Rei, o atacante argentino Lionel Messi recebeu das mãos de Ronaldo nesta segunda-feira, pela terceira vez seguida, o título de melhor jogador do mundo, em premiação realizada em conjunto pela Fifa e pela revista "France Football".

Com apenas 24 anos, Messi se tornou o primeiro a ficar com o prêmio por três vezes seguidas. Antes, o próprio Ronaldo e o francês Zinedine Zidane já tinham obtido três troféus, mas com intervalo entre as escolhas.

No evento realizado no auditório Kongresshaus, em Zurique (Suíça), o argentino superou um companheiro de equipe no Barcelona, o espanhol Xavi Hernández, e o português Cristiano Ronaldo, do Real Madrid.

**Japonesa supera Marta**

Eleita a melhor jogadora do mundo nos últimos cinco anos, a brasileira Marta viu sua sequência ser quebrada ao ser superada pela japonesa Homare Sawa, destaque da seleção de seu país na conquista do inédito título da Copa do Mundo de 2011.

A japonesa, que além de Marta também superou a americana Abby Wambach, recebeu o prêmio das mãos da cantora colombiana Shakira, namorada do zagueiro espanhol Gerard Piqué. Vencedor da Liga dos Campeões, do Mundial de Clubes, do Campeonato Espanhol e de outros torneios com o Barcelona, o espanhol Josep Guardiola recebeu o prêmio de melhor técnico do mundo, superando o escocês Alex Ferguson, do Manchester United, e o português José Mourinho, do Real Madrid.

STEFFEN SCHMIDT/D.A Press



Jogador do Barcelona e Homare Sawa foram os destaques da noite

## Neymar fica com o prêmio de gol mais bonito de 2011

Aos 19 anos, o atacante Neymar recebeu pela primeira vez na carreira um prêmio individual da Fifa, o de gol mais bonito do futebol mundial em 2011, por um lance na derrota por 5 a 4 do Santos para o Flamengo, pelo Campeonato Brasileiro. A jogada do craque santista superou um gol de bicicleta do inglês Wayne Rooney, em um clássico entre Manchester United e Manchester City, e outro do argentino Lionel Messi, do Barcelona, que fez fila na zaga do Arsenal, em duelo válido pela Liga dos Campeões. O encarregado de entregar o prêmio a Neymar foi o ex-jogador mexicano Hugo Sánchez, ex-jogador do Real Madrid e ídolo de seu país.

Labim/UFRN



EDITOR >> Fábio Pacheco (fabiopacheco.rn@dabr.com.br) esportes.rn@dabr.com.br

# Dia de conferir as caras novas

**Novo elenco alvinegro será apresentado oficialmente ao torcedor**

ESTADUAL 2012 Rio Grande do Norte

A diretoria alvinegra preparou uma grande festa para apresentar de forma oficial o novo elenco do ABC para a disputa do Campeonato Estadual. A apresentação dos jogadores e comissão técnica acontece hoje, a partir das 19h30, no estádio Frasqueirão, com direito aos shows do humorista Zé Lezin e da banda Uskaravelho. Para participar da festa, o Sócio Mais Querido precisará levar um quilo de alimento não perecível, enquanto os não-sócios terão que apresentar um quilo de alimento, mais cinco apostas da Timemania.

Visando o tricampeonato, o elenco alvinegro retornou aos treinamentos físicos na manhã de ontem, no CT Alberi Ferreira de Matos. Comandados pelos preparadores físicos Ranielle Ribeiro e Flávio Paiva, os jogadores realizaram uma atividade para prevenção de lesões musculares, um treino de força geral e um complemento através de um trabalho de força especial com multi-saltos. A estreia da equipe será contra o Baraúnas, dia 15, no estádio Nogueirão, em Mossoró.

O time está cheio de novidades. Uma delas é o zagueiro Eduardo, que diz que vem trabalhando forte para garantir um lugar na equipe. "Acredito que todos querem ser titular no ABC. Desde que cheguei venho treinando forte, me dedicando, sempre buscando o meu espaço. O professor ainda está definindo o time, não sei se serei titular, mas se ele optar por mim estarei pronto para jogar e ajudar a equipe a buscar os resultados", afirmou o defensor.

Sem a realização de amistosos, o grupo segue se acertando e se conhecendo nos treinos e coletivos, buscando a cada dia um maior entrosamento. Eduardo afirma que a qualidade do grupo tem ajudado.

"O tempo de preparação é curto, mas a cada treino estamos tentando nos conhecer melhor, se entrosar, para que possamos chegar bem na competição. O que tem ajudado bastante é a qualidade do grupo. Temos muito bons jogadores, experientes, e isso tem contribuído para aumentar o entrosamento dentro de campo e com pouco tempo acredito que já estaremos em um bom nível".

Ana Amaral/DN/D.A Press

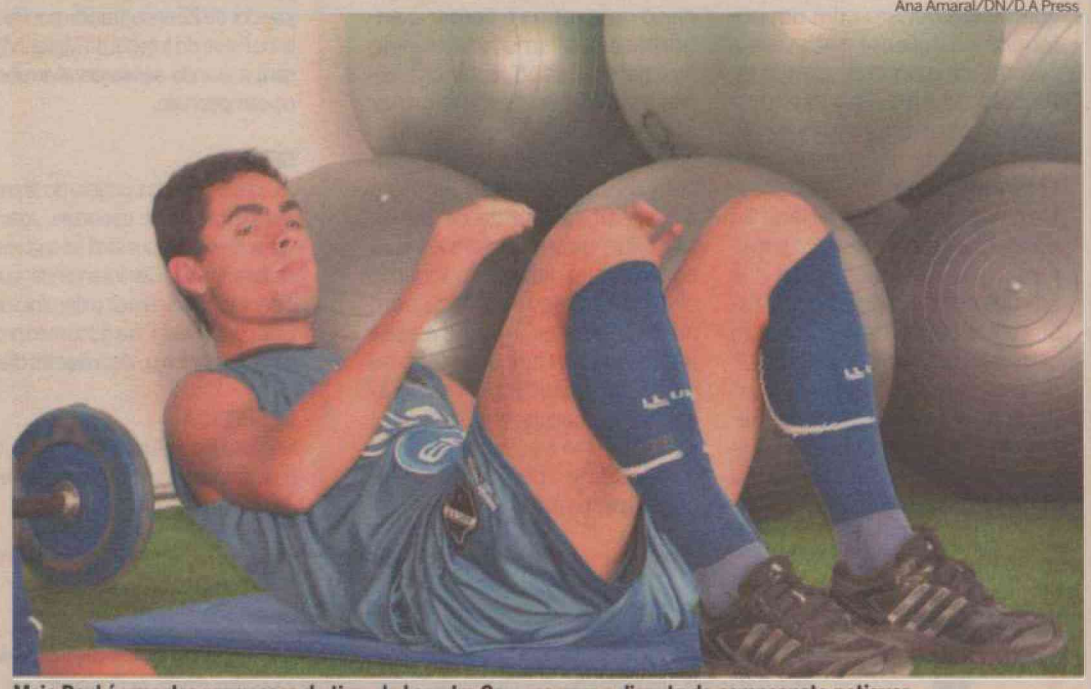

Meia Raul é uma das promessas do time de Leandro Campos para a disputa do campeonato potiguar

## Copinha

A equipe sub-18 do ABC foi eliminada na primeira fase da Copa São Paulo de Futebol Junior. Com a derrota de ontem para o Mirassol-SP, por 3 a 1, o time comandado por Gilmar Oliveira acabou na terceira colocação do grupo A, atrás do Cruzeiro-MG com 9 pontos e Mirassol-SP com 6. Os gols da vitória do time paulista foram marcados por Mateus, Diogo e Dácio, enquanto que Grafite descontou para os potiguares. O outro representante norte-rio-grandense, o Assu, joga amanhã contra o Vitória-PE, mas não possui chances de classificação.

# Lançamento do campeonato será na quinta

O Campeonato Potiguar de Futebol 2012 promete ser um dos melhores dos últimos anos. A Federação Norte-rio-grandense de Futebol tem se preocupado com cada detalhe da competição, a começar pela festa de lançamento, marcada para a próxima quinta-feira. O evento será realizado no Olimpo Recepções, localizado na Avenida Hermes da Fonseca, com início às 19h. A noite terá show da banda Linha de Passe, tocando clássicos do samba.

"Vamos reunir dirigentes, representantes de clubes, ex-jogadores, jornalistas, publicitários, empresários e parceiros da FNF para festejar este momento especial vivido pelo nosso futebol. Vamos apresentar os novos patrocinadores, lançar o novo portal da Federação, além de realizar o desfile com os uniformes dos clubes participantes do Estadual", declarou o presidente da FNF, José Vanildo da Silva.

"Com a chegada da 10 Sports, profissionalizamos o nosso departamento de marketing e atingimos o objetivo de conquistar patrocínios que já estão proporcionando uma dimensão jamais vista à competição e a colocam em patamar merecido", completou. Com planejamento antecipado e um projeto de marketing bem elaborado, a FNF e a 10 Sports cumpriram metas planejadas há quatro meses e já comemoram o sucesso do Campeonato Potiguar. Os patrocínios obtidos até o momento reduziram drasticamente os custos para os clubes, principalmente para os do interior. Outros patrocinadores deverão ser anunciados nos próximos dias, antes da largada da competição, no dia 15.

**AMÉRICA**

# Equipe segue indefinida

O amistoso, em Goianinha, onde o América empatou com o CSP-PB por 2 a 2, serviu para o técnico Flávio Araújo realizar observações. Há uma semana do início do Campeonato Potiguar, o técnico confirmou que o jogo serviu para que o comandante pudesse verificar a condição de jogo de cada jogador e, assim, definir o time que estreia contra o Caicó, no dia 15 de janeiro, a partir das 16h, no estádio Nazarenão. "A avaliação, em uma partida dessas, é coletiva e individual. Nessa primeira fase de trabalho, com o tempo curto de preparação, estamos analisando o desempenho individual para montar o melhor time para a estreia no próximo domingo. Quando falo em desempenho, me refiro a condição técnica e física dos atletas para definir a escalação do domingo", explicou Flávio Aráujo.

De acordo com o comandante rubro não existe uma definição de time titular, principalmente porque ainda existe diferenças de condicionamento e essa condição pode fazer a diferença no começo da competição. "Tinhamos que escalar uma equipe para começar o jogo e o time do segundo tempo serviu para observação para saber quem está bem para o começo da competição. Vamos fazer uma reflexão para saber o que pode ser feito com o time", disse o técnico.

Sobre reforços para o time, o técnico declarou que está satisfeito com o que tem, mas precisa ficar atento aos jogadores que estão em fase de condicionamento físico. "Com relação as contratações a diretoria que fala. Temos a baixa do André Beleza, que está machucado e os zagueiros Mauro e Marx Ferraz estão se condicionando, além do Jean (Carioca) que também está no DM. Ainda estamos longe do ideal, mas vamos trabalhar para fazer o melhor", informou ao site oficial do América.

Fábio Cortez/DN/D.A Press



Técnico Flávio Araújo ainda não definiu time titular para estreia

Labim/UFRN


# DIÁRIO de NATAL

QUARTA-FEIRA Natal, 11 de janeiro de 2012 www.diariodenatal.com.br R$ 1,00

FUNDADOR DOS DIÁRIOS ASSOCIADOS: ASSIS CHATEAUBRIAND


**CAOS //** De acordo com o Ministério Público Estadual, a Prefeitura de Natal deve à educação municipal, até o mês de dezembro, repasse de 30% da arrecadação. Dívida é responsável por vários problemas, entre eles o não pagamento de fornecedores, funcionários terceirizados, merenda escolar e até material didático. Para a promotora de educação do município, Zenilde Alves, a situação é grave. PÁGINA 8

# PREFEITURA DEVE 57 MILHÕES À EDUCAÇÃO

Rafaela Taboza/DN/D.A Press



## consumo

**De acordo com a Caern, o Verão fez a demanda de água aumentar em 30% na capital, superando a média nacional. O consumo per capita (por habitante) tem chegado, em média, a 150 litros de água por dia, mas existem áreas na cidade onde o consumo atinge 400 litros/dia.**

PÁGINA 12

## Dança

Eu, Vós e Ele, primeiro espetáculo de dança potiguar genuinamente contemporâneo será exibido de sexta a domingo na Casa da Ribeira. PÁGINA 12

Divulgação

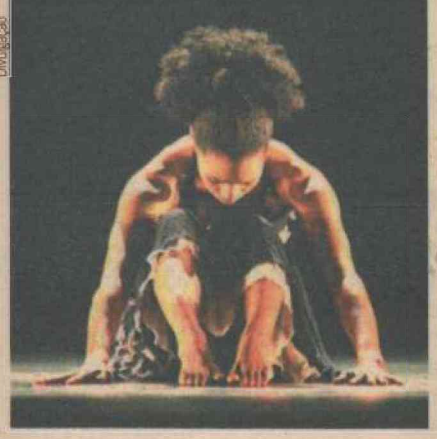

Fábio Cortez/DN/D.A Press



**VERÃO //** Turistas reclamam da falta de infraestrutura da Praia de Ponta Negra. Esgoto a céu aberto continua sem solução PÁGINA 11

## FALTA SAÚDE AOS PRESOS

**DESEMBARGADOR CLÁUDIO SANTOS FAZ ALERTA E DIZ QUE RN NÃO CONTA COM O MÍNIMO DE ESTRUTURA DE ASSISTÊNCIA MÉDICA PARA O SISTEMA PENITENCIÁRIO.**

PÁGINA 10

## FUGA ABORTADA

**Detentos de Alcaçuz desistem de escapar e se escondem em túnel**

PÁGINA 7

## PECADO CAPITAL

**Justiça apreende veículo da mãe do acusado Rychardson Macedo**

PÁGINA 4

ISSN 1415-4560

redação 4009.0150 atendimento ao assinante 4009.0220 classificados 4009.0200 comercial 4009.0173

DIÁRIOS ASSOCIADOS

Labim/UFRN



**DESAPROPRIAÇÕES**

## Semopi apresenta projeto hoje

Às 11h de hoje, o titular da Secretaria Municipal de Obras Públicas e Infraestrutura (Semopi), Sérgio Pinheiro, vai apresentar à imprensa, na sede do órgão, o planejamento feito pela Prefeitura do Natal para as desapropriações das obras de mobilidade urbana que incluem a demolição de 429 imóveis no primeiro lote, no qual estão previstas intervenções no Complexo da Urbana, avenida Mor Gouveia e BR-226. A assessoria da Semopi não adiantou outras informações, como, por exemplo, se as sugestões de moradores e comerciantes - integrantes da Associação dos Atingidos pelas Obras da Copa - serão ou não acatadas.

**CAERN**

## Até 2013, 70% de Natal pode estar saneada

A Companhia de Águas e Esgotos do Rio Grande do Norte (Caern) espera, até dezembro de 2013 levar o saneamento com coleta e tratamento de esgoto a 70% da população da Capital e 80% do interior. A estimativa foi repassada ontem pela Caern, que atualmente atende a 40% da população de Natal, com coleta e tratamento de esgotos, através de oito Estações de Tratamento (ETEs). A companhia espera investir nas estações em funcionamento e implantar a Estação Jundiaí, no Guarapes. A ETE/Jundiaí foi projetada para tratar 1.260 litros de esgotos por segundo e atender, até 2030, 630 mil pessoas.

## índice


| | |
|---|---|
| economia | 06 |
| cidades | 07 |
| muito | 13 |
| social | 14 |
| famosos | 15 |
| televisão | 16 |
| opinião | 18 |
| brasil&mundo | 20 |
| esportes | 24 |


**otempohoje**

**NATAL //** Nublado a parcialmente nublado com chuvas isoladas.

**RIO GRANDE DO NORTE //** Nublado a parcialmente nublado. Chuvas isoladas no litoral.

**tábuademarés**
05:47 2.2
17:58 2.4
**LUA** cheia 11:26 0.3

# Sindicatos de transportes coletivos se reúnem novamente

**Trabalhadores acusam empresas de descumprirem convenção coletiva que delimita percentual de ônibus sem cobradores**

**Maiara Felipe**
maiarafelipe.rn@dabr.com.br

Ana Amaral/DN/D.A Press




Sem chegar a um acordo em reunião ocorrida ontem, empregados e empregadores voltam a discutir situação nesta quarta-feira

Um nova reunião na Delegacia Regional do Trabalho, às 9h de hoje, deve mostrar a solução definitiva para o problema entre o Sindicato dos Trabalhadores em Transportes Rodoviários do Rio Grande do Norte (Sintro-RN), Sindicato das Empresas de Transporte Urbano (Seturn) e o Sindicato das Empresas de Transportes Intermunicipais (Setrans). Os trabalhadores estão acusando as empresas de não cumprirem a convenção coletiva que delimita em 20% o número de ônibus circulando nas ruas sem cobradores.

O primeiro encontro na DRT aconteceu na manhã de ontem, mas sem a presença do Setrans. De acordo com o diretor de comunicação do Seturn, Augusto Maranhão, foi recomendado na reunião que as oito empresas metropolitanas cumpram a convenção. Ele explica que, atualmente, existem empresas que estão com 50% e até 80% dos ônibus rodando sem cobrador. "Umas cumprem a as outras cumprem parcialmente", enfatizou. Segundo Augusto, é esperado para reunião de hoje que o Setrans se pronuncie sobre a situação - já que foram citadas alguns empresas intermunicipais - dos cobradores para saber se a convenção será cumprida como foi acordada ou se será feito um aditivo.

A vice-presidente do Sintro, Maria da Paz Dantas, disse que a reunião ficou para hoje em razão do não comparecimento do Setrans. "O que a gente está querendo é que a convenção seja cumprida. O sindicato está fiscalizando e as empresas não estão cumprindo", declarou. A Santa Maria e Trampolim foram citadas por ela entre as que não estão respeitando a convenção. Diante da situação, a movimentação grevista que o Sintro vinha realizando nas garagens das empresas de ônibus, desde a semana passada, foi encerrada até o fim da negociação. Maria da Paz informou que o sindicato irá se manifestar somente após a reunião hoje na DRT.

Na semana passada, a juíza Simone Medeiros Jalil, do Tribunal Regional do Trabalho/RN (21ª Região), concedeu uma liminar que determina em caso de greve dos trabalhadores dos transportes urbanos, a Lei N. 7.783 deve ser obrigatoriamente cumprida pelo Sintro. Em caso de greve o sindicato deve colocar uma frota mínima de 70% de ônibus nas ruas nos horários de pico (5h às 9h e 16h às 19h) e de no mínimo 50% nos demais horários. Em caso de descumprimento a determinação. A reportagem tentou falar com as empresas Santa Maria e Trampolim, mas as ligações não foram atendidas.

**SEMSUR**

# Serviço de reclamações está inoperante

Se você tem alguma reclamação a fazer sobre poste apagado na rua ou da prestação de algum serviço, ou ainda solicitar iluminação para uma festa no bairro, melhor procurar a Secretaria de Serviços Urbanos (Semsur) pessoalmente do que por telefone. O número 0800 da secretaria, que atendia gratuitamente os usuários natalenses, está inoperante. O problema aconteceu por causa da demora de um procedimento administrativo da secretaria com a companhia telefônica, Oi Telemar.

**Para reclamar, só na secretaria**

De acordo com o secretário da Semsur, Cláudio Porpino, a secretaria fez opção pela divisão do que era caracterizado como energia pública do serviço de reposição de energia. "Dividimos esse sistema do restante dos atendimentos da secretaria. O que aconteceu? Vários telefones são do departamento de iluminação pública, que vão ser pagos pela taxa da Cosip, a contribuição de energia pública", explicou Porpino.

Essa semana o secretário afirmou que enviou uma nova solicitação à Oi Telemar providenciando a normalização do serviço. "Um diretor da Telemar me prometeu uma solução. Pedimos a ligação, mas ela ainda não foi feita. É apenas um procedimento administrativo que está demorando muito. Mas essa troca do sistema é para que, justamente, não haja mais interrupção", finalizou. **(Sérgio Henrique Santos)**

Labim/UFRN



EDITOR >> Edilson Braga (edilsonbraga.rn@dabr.com.br) politica.rn@dabr.com.br

# Pré-candidatos minimizam resultado da pesquisa Sinduscon

**O Sinduscon, em parceira com o Consult, divulgou na segunda a primeira pesquisa de opinião em 2012**

Allan Darlyson
allandarlyson.rn@dabr.com.br

Os pré-candidatos à Prefeitura de Natal avaliaram de formas distintas o resultado da primeira pesquisa Consult/Sinduscon-RN, divulgada na última segunda-feira (9), referente ao pleito eleitoral deste ano. Na visão do ex-prefeito Carlos Eduardo (PDT), que aparece em primeiro lugar com 42,8% das intenções de voto na sondagem estimulada, percentual superior à soma de todos os outros pré-candidatos, os números refletem o "chamamento popular".

O deputado federal Rogério Marinho (PSDB), que ficou em terceiro, com 5,5%; o deputado estadual Hermano Morais (PMDB), citado por 3,3% dos entrevistados; e o deputado estadual Fernando Mineiro (PT), escolhido por 2,6%, destacam o alto índice de indecisão do eleitorado natalense. Na avaliação deles, a sondagem retrata um quadro do momento e o processo ainda está aberto para mudanças nas tendências mostradas pelos números.

A ex-governadora Wilma de Faria (PSB), que ficou em segundo, com 19,1% na estimulada, se manteve em reunião com sua equipe de trabalho durante toda a tarde de ontem e não comentou a pesquisa. Já a prefeita Micarla de Sousa (PV), que apareceu em sétimo lugar, com 2,1% das intenções de voto, informou, por meio de sua assessoria de imprensa, que não fará nenhuma avaliação referente às eleições deste ano.

## Números são semelhantes a outras pesquisas

Ao comentar o resultado da amostragem, Carlos Eduardo disse que se sente estimulado para consolidar sua candidatura e vencer a eleição. "Sem dúvidas, os números mostram uma manifestação popular de convocação da nossa candidatura. Fico muito agradecido aos natalenses que citaram meu nome pela confiança. Isso embala ainda mais nossa pré-candidatura, para, se for o desejo do eleitor, ganhar a eleição e resgatar Natal deste caos administrativos", afirma.

Para Rogério Marinho, a vantagem de Carlos Eduardo e Wilma de Faria sobre os demais pré-candidatos é consequência da lembrança do eleitorado de nomes dos ex-gestores. "Pesquisa não se discute. É para ser analisada. O que destaco é que 75% dos eleitores não estão atentos ao processo eleitoral. Os que estão lembraram mais dos últimos gestores. Mas, o processo está aberto. Acredito que a partir de abril teremos um quadro mais nítido", prevê.

Hermano Morais destaca que ainda tem tempo para crescer na preferência do eleitorado, e acha que, nas próximas sondagens, aparecerá em posições melhores. "Vejo os números com naturalidade, refletem o momento. As pré-candidaturas estão sendo colocadas pelos partidos, levam vantagens os nomes que são mais conhecidos e foram lançados há mais tempo. Vou às ruas, com o PMDB, buscar o crescimento", avisa.

Na avaliação de Mineiro, a pesquisa mostrou que a disputa está aberta. "Os números são semelhantes aos das pesquisas do ano passado. O que achei mais interessante foi a percepção do povo de Natal referente a vários temas. Quanto à parte eleitoral, há 75% de indecisos. Vejo que esta eleição é uma estrada totalmente aberta a ser percorrida", analisa.

Carlos Santos/DN/D.A Press



## Carlos Eduardo não descarta aliança com PSDB

O ex-prefeito Carlos Eduardo, presidente estadual do PDT, se prepara para firmar as composições políticas. Em entrevista ao Diário de Natal, ontem, ele declarou que tentará unir os partidos da base de Dilma Rousseff (PT) que fazem oposição ao governo Rosalba Ciarlini (DEM) e à gestão Micarla de Sousa (PV) em Natal. No entanto, alertou que, caso a união não seja possível, abrirá diálogo com outras legendas que não fazem parte desse grupo. Entre elas, DEM e PSDB.

"O propósito do PDT é unir as oposições à gestão municipal e ao governo do estado em torno de um único projeto. Temos mais afinidades com PT, PSB e PCdoB, que fazem parte do governo federal e são oposição no estado. Mas, não sendo possível a união desses partidos, não descarto uma aliança com o PMDB, que também faz parte da base da presidenta Dilma, nem com outros partidos.

Eduardo Maia/DN/D.A Press



## Rogério Marinho: "apoio de Rosalba não é decisivo"

Questionado sobre o peso que a governadora Rosalba Ciarlini (DEM) terá no seu palanque, caso venha a apoiá-lo, tendo em vista que ela conta com quase 60% de desaprovação dos natalenses, o deputado federal Rogério Marinho (PSDB) mostrou-se otimista quanto ao futuro do governo. No entanto, enfatizou que a governadora não terá papel decisivo na sucessão da prefeita Micarla de Sousa (PV).

"O primeiro ano do governo Rosalba foi muito difícil. Ela teve que arrumar a casa. Acredito que a partir deste ano as realizações começarão a acontecer de forma mais satisfatória para a população, o que irá melhorar a avaliação dela em Natal. Tenho todo interesse em ter o apoio da governadora. Mas, não irei culpá-la em caso de insucesso. O apoio é importante, mas não decisivo. A eleição municipal tem suas peculiaridades", avaliou.

Ana Amaral/DN/D.A Press



## Hermano confia em liderança de Garibaldi Alves

O deputado estadual Hermano Morais (PMDB) afirmou que confia na liderança do ministro da Previdência Social, Garibaldi Filho (PMDB), para crescer na preferência do eleitorado natalense. O pré-candidato peemedebista disse acreditar que o crescimento de seu nome ocorrerá de forma gradual, quando o ministro junto com o deputado federal Henrique Eduardo (PMDB) e os pré-candidatos peemedebistas a vereador começarem a trabalhar o projeto do partido para o pleito deste ano.

"Garibaldi é a maior liderança política da cidade. Quando o povo souber do apoio ao meu nome, vou melhorar o desempenho nas pesquisas. O que me anima também é a baixa rejeição, que proporciona potencial de crescimento. O PMDB tem história em Natal. Vamos levar nosso projeto às ruas e viabilizar nosso nome. Estou confiante para obtermos êxito no final desse processo", afirmou o peemedebista.

Fábio Cortez/DN/D.A Press



## Mineiro: "aprovação de Dilma não interfere no pleito"

Ao comentar a possível influência que a aprovação da presidenta Dilma Rousseff (PT), segundo a pesquisa Consult/Sinduscon-RN de 63,5%, poderá ter na escolha dos natalenses para o pleito deste ano, o deputado estadual Fernando Mineiro (PT) disse que não acredita que haja uma relação entre a percepção do governo Dilma e a escolha do candidato a prefeito.

"A eleição municipal tem suas próprias peculiaridades. Não acredito que a aprovação da presidenta Dilma Rousseff reflita diretamente na escolha dos candidatos na eleição de prefeito, pois nas eleições de 2008 (quando a base do então presidente Lula se uniu em torno da candidatura da deputada federal Fátima Bezerra) Lula tinha um alto índice de aprovação e nós perdemos", frisou o deputado.

Labim/UFRN



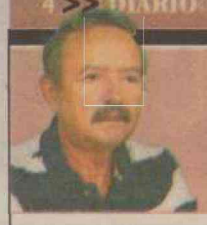

ALUISIO LACERDA
aluisiolacerda@gmail.com

# Ponteio

## Mídia e Judiciário

"A quem interessa a desmoralização do Poder Judiciário?" A pergunta do ministro Marco Aurélio Mello, do STF, ao participar, noite de segunda-feira, do programa Roda Viva, da estatal TV Brasil, ficou sem resposta. Estratégia de defesa do supremo ministro? Pode ser. E não se culpe a ministra Eliana Calmon, do Conselho Nacional de Justiça, pela produção de notícias negativas. Na manhã seguinte os jornais abriram espaço para outros fatos nada agradáveis. A fonte é o CNJ, mas quem provocou a corregedora foi uma entidade nacional - a Associação Nacional dos Magistrados Estaduais (Anamages). A entidade pede a anulação das promoções de 17 juízes ao cargo de desembargador do Tribunal de Justiça de Minas Gerais, privilegiando parentes de desembargadores e ex-dirigentes de entidade de classe em detrimento de juízes mais antigos. A verdade é que o Poder Judiciário tem péssimo desempenho na área de comunicação. Quem primeiro teve essa preocupação foram os gaúchos, ao estimular a produção acadêmica a analisar como funciona a comunicação no Poder Judiciário a partir da Teoria do Agir Comunicativo, de Jürgen Habermas. Nos momentos de negatividade não dá para fingir que nada acontece. Atente-se para "a razão da perplexidade e do pessimismo", ensina Habermas.

- O Conselho Nacional de Política Fazendária divulgou a tabela do preço médio ponderado a consumidor de combustível. No RN, para efeitos de ICMS, o litro de gasolina é estimado em R$ 2,6550; álcool, R$ 1,9294.

- O INSS divulgou nova tabela com alíquotas de contribuição. Salário-de-contribuição até R$ 1.174,86 recolhe 8%; de R$ 1.174,87 a R$ 1.958,10, alíquota de 9%; e de R$ 1.958,11 até R$ 3.916,20, onze por cento.

- A Igreja de Mossoró e do Oeste perdeu um ponderado pastor, o bispo emérito Dom José Freire de Oliveira Neto. Seu ministério foi longo e produtivo. Será sepultado às 10h de hoje, na Catedral de Santa Luzia.

- Ministério da Pesca proibiu a captura, transporte e comercialização do caranguejo-uçá nos estados do PA, MA, PI, CE, RN, PB, PE, AL, SE e BA no período reprodutivo (andada) de 10 a 15 e de 24 a 29 de janeiro.

### FIAT LUX

Já conferiu a sua conta de energia? Vai subir mais em 2012. Quase metade (já está em 45%) do valor pago pelo consumidor nada tem a ver com eletricidade, mas com 12 tributos e 11 encargos setoriais. Tudo embutido na conta de luz. A Associação Brasileira de Grandes Consumidores Industriais de Energia e de Consumidores Livres sugere que o consumidor cobre transparência.



Ana Amaral/DN/D.A Press

### ELEIÇÕES 2012

Está aberta a temporada das pesquisas eleitorais. Não valem as chamadas "pesquisas artesanais", tudo deve passar pelo crivo do TRE/RN. O ex-prefeito Carlos Eduardo Alves (PDT) continua bem na foto. E a ex-governadora Wilma de Faria (PSB) observa a banda passar. Se as oposições marcharem unidas a parada deverá ser liquidada logo no primeiro turno.

### MP EQUIPADO

A Procuradoria Geral de Justiça contratou, por R$ 395,5 mil, uma empresa paulista especializada em tecnologia em segurança para fornecer analisador de linhas telefônicas digitais, kit de ferramentas de inspeção varredura, detector de junções não-lineares e analisador de espectro e inspeção visual. O MP também está adquirindo 72 detectores de metais manuais._

# Justiça apreende outro veículo de envolvido na Pecado Capital

**O Fiat Brava pertence a Maria das Graças de Macedo Bernardo - mãe do acusado Rychardson Macedo**

A Justiça Federal do Rio Grande do Norte apreendeu mais um veículo pertencente a um dos acusados da Operação Pecado Capital. Na segunda-feira à tarde a Polícia Federal localizou o automóvel Fiat/Brava SX, ano 2000/2001, de propriedade de Maria das Graças de Macedo Bernando - mãe do acusado Rychardson Macedo.

O veículo foi encontrado na Rua Deputado Marcílio Furtado, no bairro de Pitimbu, em Natal, endereço da antiga residência do acusado Rychardson Macedo Bernardo. O automóvel está impossibilitado de ser retirado do local, porque está travado dentro de "uma espécie de banquer" (cercado por quatro muros, sem portão de saída para veículos).

Semelhante ao que ocorreu com a Land Rover, de propriedade de Rychardson Macedo, que foi apreendida na última sexta-feira e cuja busca e apreensão havia sido decretada desde setembro, o Brava também estava sendo procurado desde aquele mês, quando a operação Pecado Capital foi deflagrada.

O mandado de busca e apreensão foi expedido pelo Juiz Federal da 2ª Vara Walter Nunes da Silva Júnior, que preside a Ação Penal, na qual foram considerados válidos os atos instrutórios e decisórios proferidos na justiça estadual quando da deflagração da Operação.

### Relembrando o caso

Originalmente, a ação tramitou na 7ª Vara Criminal de Natal, quando o juiz José Armando Ponte Dias Júnior, aceitou em setembro de 2011, a denúncia criminal contra os acusados de fazerem parte de esquema de desvio de recursos do Instituto de Pesos e Medidas do Estado do Rio Grande do Norte (IPEM/RN), identificados durante investigações que culminaram na Operação Pecado Capital.

A Operação Pecado Capital foi deflagrada no dia 12 de setembro em parceria com a Polícia Militar dando cumprimento a mandados de sequestro de bens, de busca e apreensão e de prisão.

Foram denunciados: Rychardson de Macedo Bernardo, Rhandson Rosário de Macedo Bernardo, José Bernardo, Maria das Graças de Macedo Bernardo, Adriano Flávio Cardoso Nogueira, Daniel Vale Bezerra, Aecio Aluizio Fernandes de Faria, Acácio Allan Fernandes Fortes e Jeferson Witame Gomes.

JUSTIÇA

## ADVOGADOS NA MIRA DAS ASSOCIAÇÕES

O presidente interino da Associação dos Juízes Federais do Brasil (Ajufe), Fabrício Fernandes de Castro, defendeu ontem que a Ordem dos Advogados do Brasil (OAB) passe a ser fiscalizada pelo Conselho Nacional de Justiça (CNJ). Para a entidade, "é imperativo que igualmente aquela instituição esteja sujeita à fiscalização pelo CNJ, inclusive sob o aspecto disciplinar".

A nota da Ajufe é uma resposta ao anúncio do ato em defesa do CNJ que será organizado pela OAB em 31 de janeiro. De acordo com a associação, a Ordem deve ser fiscalizada por conta do seu caráter público, dos recursos administrados e da atuação dos seus membros. "Isso evitaria, sem sombra de dúvida, a imensa quantidade de queixas por apropriações indébitas praticadas por advogados contra os cidadãos comuns, permitindo ao CNJ punir os maus advogados", disse Castro.

No domingo 8, ao anunciar o ato em defesa do CNJ, o presidente nacional da OAB, Ophir Cavalcanti, disse que as entidades que representam os juízes e magistrados agiram com corporativismo ao entrarem com ações no Supremo para restringir o poder de fiscalização do Conselho.

DIÁRIAS

## GOVERNO MINIMIZA GASTOS

O secretário de Comunicação do governo do estado, Alexandre Mulatinho, em nota à redação do Diário de Natal, nega que o governo tenha gasto em demasia com diárias no ano passado. Na realidade, o secretário não desmente os dados divulgados, apenas esclarece que as despesas com diárias nos governos Wilma e Iberê foram bem maiores. Abaixo a íntegra da nota:.

"Pelo Portal da Transparência é possível constatar que a governadora Rosalba Ciarlini, conseguiu fazer com que o Governo do RN tivesse menos gastos com diárias em seu primeiro ano de governo (2011) do que Wilma e Iberê no último ano de suas gestões (2010). Precisamente Rosalba reduziu em 43,63% os gastos do governo com diárias.

Vamos aos números: Wilma e Iberê gastaram R$ 22.389.723,30 e Rosalba Ciarlini R$ 12.621.572,91. Ou seja, o governo Rosalba Ciarlini reduziu quase R$ 10 milhões nos gastos com diárias, precisamente R$ 9.768.150,39."

Labim/UFRN



# Sarney convoca Comissão do Senado para ouvir ministro

**PSBD e o DEM anunciaram que vão apresentar requerimento para que Bezerra esclareça o assunto**

Ivan Richard
Marcos Chagas
Repórteres da Agência Brasil

**Brasília** - O presidente do Congresso Nacional, senador José Sarney (PMDB-AP), decidiu ontem convocar para amanhã, no plenário da Casa, reunião da Comissão Representativa do Congresso, da qual também é presidente. Segundo a assessoria de imprensa da presidência do Senado, a reunião vai analisar todos os requerimentos recebidos pelo colegiado.

Diante das denúncias de favorecimento político em benefício de seu estado, Pernambuco, na distribuição de recursos orçamentários, o ministro da Integração Nacional, Fernando Bezerra Coelho, solicitou a Sarney que convocasse a comissão para esclarecer o assunto aos congressistas. Após um encontro na segunda-feira com a presidenta Dilma Rousseff, o ministro disse que telefonou para Sarney e fez a solicitação. "[A ida ao Congresso] servirá para que eu possa tirar qualquer dúvida sobre a gestão da Defesa Civil no meu estado", ressaltou o ministro.

Além disso, na semana passada, o PPS protocolou requerimento cobrando explicações do ministro da Integração Nacional, Fernando Bezerra Coelho, sobre as denúncias. Ele nega as acusações. Ontem, o PSBD e o DEM anunciaram que também vão apresentar requerimento para que Bezerra esclareça o assunto.

A Comissão Representativa do Congresso - formada por oito senadores e 17 deputados indicados pelas lideranças partidárias - está de plantão desde o dia 23 de dezembro. O plantão vai até 1º de fevereiro. As reuniões são convocadas pelo presidente. Para que sejam realizadas, é necessária a presença mínima de três senadores e seis deputados.

Ronaldo de Oliveira/CB/D.A Press




Fernando Bezerra deu explicações à presidenta Dilma Rousseff sobre denúncias

DENÚNCIAS

## Dilma nomeia novo presidente da Codevasf

Brasília - A nomeação do novo presidente da Companhia de Desenvolvimento dos Vales do São Francisco e do Parnaíba (Codevasf), Guilherme Gonçalves de Almeida, foi publicada ontem no Diário Oficial da União. O decreto de nomeação é assinado pela presidenta Dilma Rousseff. A indicação de Almeida foi anunciada no dia 6 pela Casa Civil em nota oficial.

De acordo com a nota, o ministro da Integração Nacional, Fernando Bezerra Coelho, encaminhou o pedido de nomeação de Almeida há 50 dias. O documento informa ainda que o irmão do ministro, Clementino de Souza Coelho, exercia o cargo provisoriamente por ser o integrante mais antigo da Codevasf.

O irmão do ministro assumiu a presidência da Codevasf 21 dias após a posse de Bezerra no Ministério da Integração Nacional - em 24 de janeiro de 2011. Na ocasião, Orlando Cézar da Costa Castro foi exonerado. Segundo o estatuto da empresa, o diretor mais antigo é que deve assumir o cargo interinamente. Como Clementino se enquadrava nessa exigência, permaneceu na função.

A interinidade de Clementino Coelho gerou polêmica e acusações contra o ministro, que negou nepotismo. No Ministério da Integração Nacional, a informação é que o irmão do ministro ocupou o cargo "de acordo com o estatuto da empresa".

EX-MINISTRO

## Hélio Costa tem alta médica e vai para casa

Brasília - O ex-ministro das Comunicações Hélio Costa, de 72 anos, teve alta médica na tarde de segunda-feira depois de passar quatro dias hospitalizado com diagnóstico de angina. Costa passou mal na quarta-feira (4), em Belo Horizonte, e foi levado às pressas para o Hospital Biocor. Após chegar a sua casa, ainda na segunda-feira, o ex-ministro enviou mensagem pelo Twitter.

"Cheguei a minha casa, graças a Deus e às mãos habilidosas do Dr. Maurício Barbosa e dos cuidados da Dra. Rossana Dall'Orto. Obrigado a todos", disse o ex-ministro e ex-senador, na rede social. Durante toda a internação, ele se manteve ligado no Twitter, enviando mensagens com frequência.

No sábado (7), Costa mostrou-se surpreso com o apoio durante o tratamento. "Acho que nunca tive tanto carinho e de tantos amigos", disse por meio da rede social. "Meus agradecimentos a todos os amigos que ligaram. O susto passou", completou.

No último dia 4, por volta das 23h, Hélio Costa sentiu fortes dores no peito e foi socorrido, sendo levado para o Hospital Biocor. Desde o dia 5, o ex-ministro dá sinais de recuperação ao enviar mensagens pela internet.

Nas mensagens, o ex-ministro contou que foi diagnosticado com quadro de angina e passou com sucesso por um cateterismo. O procedimento é usado pelos médicos para ter acesso ao interior do coração do paciente, por meio de um vaso sanguíneo do braço, pescoço ou coxa e, em geral, é feito para diagnóstico ou para pequenas cirurgias. Isso ainda não foi informado no caso de Costa.

Hélio Costa foi deputado federal por dois mandatos e senador até o fim do ano passado - cargo para o qual foi eleito com mais de 3 milhões de votos em Minas Gerais. Jornalista, ele também ocupou o cargo de ministro das Comunicações do governo do ex-presidente Luiz Inácio Lula da Silva, no período de 2005 a 2010.



Labim/UFRN



EDITOR >> Luiz Reinaldo Freitas (luizfreitas.rn@dabr.com.br) economia.rn@dabr.com.br

# Fecomércio lamenta decisão do Governo do Estado

**Entidade havia solicitado parcelamento do pagamento do ICMS relativa às vendas de dezembro**

A decisão do Governo do Estado de não atender ao pleito de parcelamento do Imposto sobre Circulação de Mercadorias e Serviços (ICMS), devido pelas empresas do setor do comércio referente às vendas do mês de dezembro, levou o presidente da Federação do Comércio do Rio Grande do Norte (Fecomércio), Marcelo Queiroz, a divulgar ontem uma nota na qual ressalta o sentimento de "surpresa e decepção" com a atitude "incompreensível" do Governo. A Fecomércio havia protocolado no dia 29 de dezembro, no Gabinete Civil, um documento endereçado à governadora Rosalba Ciarlini com o pedido de parcelamento do imposto, mas somente ontem a entidade foi informada que a solicitação foi negada.

A requisição feita ao governo argumentava que embora o mês de dezembro seja um dos períodos de maior volume de vendas para o comércio, com ampliação considerável dos negócios, a formação dos estoques envolve um investimento considerável, bem como a obrigação de pagamento do 13º salário dos empregados do setor. Segundo a Fecomércio, a maioria das vendas de dezembro é realizada por meio de instrumentos de crédito e, com isso; as lojas estariam antecipando ao governo um imposto que só será repassado na medida em que os consumidores quitarem as parcelas - uma medida que traz impacto ao capital de giro dessas empresas.

**Parcelamento não prejudicaria arrecadação**

Nesse sentido, a entidade solicitou a divisão do pagamento do ICMS de dezembro em parcelas. A Fecomércio argumenta que a medida não traria grande impacto para a arrecadação estadual, uma vez que a meta de R$ 287,1 milhões já havia sido ultrapassada, alcançando R$ 291,2 milhões. Na nota divulgada ontem, a Fecomércio aponta a projeção da Secretaria Estadual de Tributação (SET) de fechar 2011 com uma arrecadação global de R$ 3,4 bilhões, um crescimento de 13,3% sobre os números de 2010.

Por fim, a nota diz que não há nenhuma obrigação legal pelo governo em conceder o benefício, mas ressalta que só resta ao empresariado "lamentar e registrar nossa indignação pela falta de sensibilidade do governo com um setor que responde por mais de 43% dos empregos formais gerados no estado, empregando diretamente 236.486 pessoas, com carteira assinada e que em 2011, somente até novembro, gerou mais de 11 mil novos postos de trabalho, o que representou 75% de todas as vagas abertas no Rio Grande do Norte no período".

Fábio Cortez/DN/D.A Press




Federação argumenta que maioria das vendas foi feita na modalidade de crédito e que empresas estão antecipando imposto

VAREJO

# Materiais de construção lideram vendas

Pelo segundo ano seguido consecutivo, a construção civil foi o setor que mais cresceu em termos de vendas no varejo nacional. Com um aumento de 10,9% em 2011 registrado pelo Indicador de Atividade do Comércio da consultoria Serasa Experian, o mercado foi puxado tanto pelo lado "formal", das obras estruturantes e empreendimentos imobiliários, como pelo chamado "consumidor formiguinha", aquele que investiu na reforma da casa principalmente no fim do ano. Aliado a isso, incentivos governamentais foram fundamentais para fazer o índice subir o segmento manter a liderança comércio varejista.

O presidente da Cooperativa da Construção Civil do Rio Grande do Norte (Coopercon/RN), Marcus Aguiar, enfatiza o reflexo de três fatores: o Programa Minha Casa, Minha Vida, o aumento do poder aquisitivo dos consumidores, e as obras públicas. Após o aquecimento no volume de vendas no fim do ano, quando dezembro de 2011 superou o mesmo mês do ano anterior em 9,1%, a tendência é que o setor recue. "É um período de entressafra. A construção civil formal está em férias coletivas e o consumidor formiguinha já realizou as reformas da casa", afirma Aguiar.

As obras públicas também costumam não ter a mesma demanda no início do ano, quando os governos ainda discutem questões orçamentárias. Para Marcus Aguiar, após esse período, as vendas voltam a evoluir naturalmente, e se o setor vem com toda força no segundo semestre. Apesar da ata de 10,9%, o crescimento foi aquém do que ocorreu entre 2009 e 2010, época em que o índice bateu a casa dos 17%. "Isso ocorreu porque o governo federal demorou para regulamentar o Minha Casa, Minha Vida, além do reflexo da própria economia, que não cresceu da mesma forma", explica.

Para 2012, as obras públicas ligadas à Copa do Mundo de 2014 devem puxar um crescimento substancial nas vendas. Além disso, a construção civil residencial continuará forte, como espera Marcus Aguiar. "O aumento do poder aquisitivo fez com que as pessoas investissem no bem maior de uma família, que é a habitação", observa o presidente do Coopercon/RN. **(Felipe Gibson)**

Ana Amaral/DN/D.A Press



Setor foi o que mais cresceu em vendas, pelo segundo ano consecutivo

Labim/UFRN



EDITOR >> Luiz Reinaldo Freitas (luizfreitas.rn@dabr.com.br) cidades.rn@dabr.com.br

# CDP da Zona Norte ainda não foi recuperado

**Três meses após rebelião, reforma da unidade não tem prazo para conclusão e local não recebe presos**

Paulo Nascimento
Especial para o Diário de Natal
paulonascimento.rn@dabr.com.br

O sistema prisional do Rio Grande do Norte segue sofrendo os problemas das rebeliões ocorridas em unidades de carceragem há exatos três meses. A revolta dos presos ocorrida no dia 11 de outubro atingiu quatro locais administrados pela Secretaria de Estado de Justiça e Cidadania (Sejuc): as penitenciárias estaduais de Parnamirim e do Seridó, em Caicó; o presídio agrícola Mário Negócio, em Mossoró, e o Centro de Detenção Provisória (CDP) da Zona Norte de Natal, que chegou a ser parcialmente destruído pelos presos. E é no CDP que o problema persiste, pois mesmo passados 90 dias da rebelião a unidade ainda não voltou ao pleno funcionamento. A reforma prevista para ser entregue em novembro ainda está sem curso e sem data para terminar, o que impossibilita a volta dos presos para a carceragem.

A reforma, que está sob a responsabilidade da Secretaria Estadual da Infraestrutura (SIN), seria para que o CDP da Zona Norte voltasse a abrigar os 85 presos transferidos do local na época da rebelião. Segundo o chefe da Coordenadoria de Administração Penitenciária (Coape), José Olímpio da Silva, ainda não há luz no fim do túnel do CDP. "Não posso nem dizer uma data do fim da obra, porque isso era para ter acontecido em novembro. O que era para 30 dias, passou para 60, chegou a 90 e nada foi resolvido. A cobrança nossa à SIN é constante, mas até agora, infelizmente, nada foi feito", explicou Olímpio.

Como o CDP da Zona Norte é dividido em duas partes, a que não foi depredada em outubro de 2011 e onde funcionava a antiga Delegacia da Mulher continua funcionando normalmente, com presos que cometeram delitos como agressões ligadas a Lei Maria da Penha e problemas de pagamento de pensão alimentícia. "Hoje, temos cerca de 32 presos nesta carceragem, que continua funcionando normalmente. Na época da rebelião em outubro não tivemos problemas neste setor, por isso não foi preciso transferir os presos", conta José Olímpio. Nas quase três horas de motim no dia 11 de outubro, os presos conseguiram retirar as grades de todas as nove celas que os abrigavam no CDP.

A situação em todas as outras três unidades prisionais afetadas pelo motim de três meses atrás, segundo Olímpio, estão normalizadas. "Como foram situações mais tranquilas e de menor destruição do que no CDP, todas as recuperações necessárias já foram feitas. O caso de vandalismo no presídio de Caicó, por exemplo, foi principalmente de destruição de pouco mais de 60 cadeados, que já foram repostos", explicou o coordenador. As 18 grades que foram arrancadas do pavilhão 2 do presídio de Parnamirim, segundo Olímpio, também já foram recolocadas.

Carlos Santos/DN/D.A Press



85 detentos foram transferidos da unidade, cuja reforma deveria levar só 30 dias

## Memória

Os motins ocorridos em quatro unidades prisionais do RN no dia 11 de outubro passado aconteceram como um efeito dominó. Já nas primeiras horas da manhã daquela terça-feira, os apenados do Presídio Estadual de Parnamirim começaram o "quebra-quebra" no pavilhão 2 da unidade e arrancando 18 grades das celas do setor. Algumas horas após, os tumultos começaram em Caicó, com a quebra de cadeados e queima de colchões. No fim da manhã e início da tarde os problemas passaram ao CDP da Zona Norte, com a destruição quase completa das nove celas da unidade, e ao presídio agrícola Mario Negócio, em Mossoró, onde aconteceram queima de colchões e a quebra de três celas.

ALCAÇUZ

## Detentos desistem de fuga e se escondem em túnel

Paulo de Sousa/DN/D.A Press



Túnel de 20 metros havia sido descoberto em dezembro

Dois detentos da Penitenciária de Alcaçuz, identificados como Júlio César Pereira da Silva e Bruno Pierre Araújo Falcão da Silva, desistiram da fuga realizada durante a madrugada de segunda-feira no presídio. Eles iriam fugir, mas ficaram escondidos dentro do túnel até o final da tarde, quando foram flagrados tentando retornar para sua cela. A dupla desistiu ao ouvirem os disparos feitos pelos agentes que perceberam a tentativa de fuga, vendo detentos correndo e pulando a cerca pela área externa. Dessa forma, diferente do que foi publicado na edição de ontem do DN, apenas dois detentos conseguiram fugir.

Outros dois detentos, identificados como José Marcelo Lucas da Silva e Lindomar Pereira do Nascimento continuam foragidos. Eles fugiram através do túnel cavado no pavilhão 1 do presídio, que já havia sido fechado anteriormente, após outra tentativa de fuga frustrada.

### Zona Norte

Após a fuga registrada em Alcaçuz, agentes penitenciários encontraram um túnel cavado por detentos no pátio do presídio Provisório Raimundo Nonato, situado na Zona Norte de Natal, também na tarde de segunda-feira. A escavação que estava sendo iniciada pelos presos, possuía cerca de dois metros de dimensão, e já foi fechada. Nas imediações, os agentes encontraram brocas e pedaços de ferros que seriam utilizados para ampliar o túnel.



Labim/UFRN



# Educação em Natal de pires na mão

**Falta de repasses pela Prefeitura no montante de R$ 57 milhões é a causa de muitas das dificuldades da rede municipal de ensino**

Francisco Francerle
franciscofrancerle.rn@dabr.com.br

Fábio Cortez/DN/D.A Press



Sem verbas, Educação tem dificuldades para pagar fornecedores, aluguéis, funcionários, merenda e conservação

A educação é apontada pela população de Natal como um dos principais problemas da cidade, ao lado da violência urbana e saúde, segundo dados divulgados na última segunda-feira na pesquisa Consult/Sinducon. Ao citar os problemas como falta de professores, os baixos salários dos profissionais e a estrutura precária das escolas como os principais gargalos da educação, a pesquisa revela o iceberg da situação que está se transformando em um verdadeiro caos. Mas a raiz do problema está na triste realidade que já vem sendo cobrada pelo Ministério Público Estadual: a Prefeitura de Natal deve à educação municipal, até o mês dezembro, um montante de R$ 57 milhões, refletindo duramente na falta de dinheiro para quase tudo: pagamento de fornecedores, funcionários terceirizados, merenda escolar, aluguéis de imóveis, conservação da estrutura física das escolas que precisam de reformas básicas, material didático, equipamentos, dentre muitos outros problemas.

Para a promotora de educação do município, Zenilde Alves, a situação da educação em Natal realmente é grave e a pesquisa somente constata o caos já estabelecido. Ela explica que a falta do repasse de 30% da arrecadação municipal que deveriam ser destinados à educação, está ocasionando todos esses problemas. "A situação é tão séria que o Ministério Público e Prefeitura de Natal assinaram no mês de julho Termo de Ajustamento de Conduta (TAC) para garantir o pagamento desses valores, mas a Prefeitura cumpriu apenas dois meses e no terceiro mês só pagou um terço, ficando inadimplente nos meses de novembro e dezembro".

A falta de cumprimento do acordo levou o Ministério Público a pedir, na Justiça, a execução do TAC que havia sido assinado pela prefeita Micarla de Sousa e pelo secretário de Finanças e Planejamento, Antônio Luna. A Promotoria pediu o bloqueio de R$ 6,8 milhões, correspondentes às parcelas em atraso, mas o juiz Ibanez Monteiro negou a liminar, tendo agora que o MP recorrer da decisão. Para amenizar a situação, a promotora defende que a prefeitura regularize o dinheiro da educação e faça um cronograma mensal até novembro de 2012.

A promotora Zenilde Alves contesta o fato da Prefeitura dizer que os recursos são insuficientes se o percentual da educação é um mandamento constitucional. "A Constituição federal determina que todo município destine 25% de sua arrecadação à educação e a legislação municipal destinou mais 5% também da arrecadação. Nenhuma das leis condiciona ao fato de a Prefeitura ter condições ou não. Além disso, o percentual é em cima do que foi arrecadado, por isso, o argumento de que não tem recursos é inconsistente".

## Atrasos afastaram fornecedores das escolas

"Quando não se tem recursos as ações ficam naturalmente prejudicadas. O único pagamento do município que não está em atraso é o dos professores efetivos. A Secretaria Municipal de Educação sabe dos problemas, dá o impulso, chega a fazer as licitações, mas o fornecedor não mais acredita em promessas e simplesmente não fornece material didático, equipamentos, não faz o conserto da estrutura física, da parte elétrica, hidráulica, bebedouros, caixas d águas, etc, tornando a situação dramática numa verdadeira bola de neve", aponta a promotora Zenilde Alves.

Dentre os principais problemas enfrentados hoje pela rede municipal de ensino, a promotora destacou o déficit de sala de aula do ensino fundamental em dois bairros muito populosos que são Planalto e Nova Natal. Com uma população calculada em torno de 60 mil pessoas, só existem duas escolas municipais no Planalto, a Tereza Satizuqui e a Emanoel Bezerra, que nem de longe atendem à demanda do bairro, forçando os pais a caminharem vários quilômetros para levar os filhos à escola. A falta de transporte escolar dificulta ainda mais a situação quando se fala em educação infantil. "O MP fez um TAC em dezembro para a SME ofertar transporte escolar nessas áreas da cidade, mas o problema é que as empresas de ônibus e fornecedores não querem mais firmar contrato porque a Prefeitura não tem cumprido com seus compromissos financeiros", disse a promotora.

Com relação à merenda escolar a promotora disse que, em 2011, a situação foi normal nas escolas que recebem o dinheiro diretamente do Programa Nacional de Alimentação Escolar (PNAE) do governo federal. Entretanto, as escolas que recebem os alimentos através da prefeitura enfrentaram muitos problemas em 2011, principalmente quando a Prefeitura atrasava o pagamento dos fornecedores e eles se recusavam a entregar os gêneros alimentícios que compõem a merenda. "Não foram poucas as vezes que cheguei em alguma escola que faltavam os gêneros da merenda", lembra.

### Aluguel

Outro sério problema elencado por Zenilde Alves são os aluguéis em atraso. "Quase todos os prédios de escolas e CMEIS estão com pelo menos um ano de atraso no pagamento dos aluguéis. Algumas escolas estão com ação de despejo na Justiça". Ela cita o caso da Escola Municipal Ivonete Maciel, em Cidade Nova, cujo proprietário do imóvel por muito pouco não consegui o despejo na Justiça. Apesar de ser uma escola com importante presença na comunidade, com 600 alunos e tendo obtido o segundo melhor Ideb da rede, a Ivonete Maciel estava na iminência de fechar porque a prefeitura não paga o aluguel e a Justiça iria determinar o despejo para o dia 1º de janeiro, o que não foi feito devido uma liminar do Ministério Público. "O MP entrou com uma apelação na Fazenda Pública pedindo a suspensão da execução e uma ação civil pública na Vara da Infância solicitando que a prefeitura providencie, com urgência, um outro prédio na mesma comunidade. A liminar foi atendida e momentaneamente foi suspensa a execução", explica Zenilde.

## No estado, déficit de professor é desafio

Já nas escolas da rede estadual, o maior problema ainda é o déficit de professores em sala de aula, apesar da realização recentemente de concurso para contratação de 3.500 professores. De acordo com a promotora Carla Amico, devido o resultado do concurso só sair em 28 de fevereiro e as aulas já começarem em 1º de março (se não houver greve), os profissionais só deverão ingressar no quadro em maio deste ano, o que já deixa um vácuo de três meses - afora as constantes saídas dos profissionais do quadro devido a licenças médicas, afastamento para cursos e outras situações.

Diante desse problema, a promotora vê como necessária e urgente a regulamentação da lei do professor temporário, uma questão já enquadrada na Constituição Federal, mas ainda nebulosa na esfera estadual. "O atual projeto de temporários do Estado vence em 2011e não vejo razão para continuar protelando tanto porque eles assumem uma vaga que não é suprida pelos efetivos diante de uma rede com mais de 10 mil servidores", disse ela, reforçando que o projeto definitivo já está pronto na Consultoria do Estado.

Sobre a situação da estrutura física das 117 escolas estaduais em Natal, Carla Amico disse que no geral a condição está boa, mas não significa que não tenha infiltrações, problemas elétricos e outras dificuldades como o cronograma de manutenção que tem que ser contínuo. Ela citou a Escola Estadual União, na Zona Oeste, como uma das mais problemáticas estruturas físicas da rede estadual. Por ser um prédio pertencente à Arquidiocese, é mais difícil de fazer a manutenção, daí vindo a apresentar muitos problemas.

Mas para a promotora, o principal problema hoje das escolas estaduais é a gestão, pois "quando se tem uma boa gestão que cumpra regulamentos, zele pelo horário de entrada e saída dos turnos e o cumprimento dos dias letivos, assiduidade e pontualidade dos profissionais para que haja reposição, tem zelo pelos livros didáticos, pode nem ser a mais bonita ou a mais apresentável, certamente terá um bom resultado", explica ela.

Labim/UFRN



# Embargo do Ibama a imunizadoras segue paralisado

**Caern e mais duas empresas foram autuadas por lançarem resíduos no Potengi de forma inadequada**

O processo de autuação de duas imunizadoras (Potiguar e Riograndense) e do Sistema de Tratamento de Efluentes Líquidos (Sitel) da Companhia de Águas e Esgotos do RN (Caern) feito pelo Instituto Brasileiro do Meio Ambiente e dos Recursos Naturais Renováveis (Ibama), respectivamente, nos meses de setembro e outubro do ano passado segue parado. A autuação anunciada no início de setembro previa multa de R$ 1 milhão para cada uma das imunizadoras e ao Sitel por lançarem resíduos líquidos de forma inadequada no Rio Potengi. À época, chegou-se a interditar o trabalho realizado nas lagoas de tratamento espalhadas na margem do afluente.

**Autuação previa multas de R$ 1 milhão**

Segundo informações do Ibama, ainda não há data marcada para que ocorram os julgamentos das infrações ambientais que as imunizadoras teriam cometido, mas a previsão é de que isto aconteça por volta do mês de março deste ano. Tanto a Imunizadora Potiguar como a Riograndense não tiveram as multas de R$ 1 milhão aplicadas, mas sofreram o embargo em suas estações de tratamento, que permaneceram fechadas durante 15 dias. Somente após a apresentação de defesa e a conquista da licença ambiental junto ao Idema, as empresas puderam voltar a trabalhar.

Fábio Cortez/DN/D.A Press



Estações de tratamento que chegaram a ser interditadas estão funcionando

De acordo com informações da administração da Riograndense, ainda estão sendo tomadas providências para melhorias na estação de tratamento utilizada pela imunizadora. "Estamos tomando sérios cuidados com a questão do tratamento dos resíduos, para não enfrentarmos mais problemas", afirmou uma integrante da direção da empresa, que não quis se identificar. Segundo a Imunizadora Potiguar, a situação na estação de tratamento utilizada pela empresa também encontra-se normalizada. Ambas as empresas afirmam já terem preparado suas defesas para o julgamento do processo.

A análise do processo é feita por um servidor do Ibama, destacado especialmente para o serviço. De acordo com o Ibama, caso a multa seja mantida, com diminuição ou acréscimo, após o julgamento, o autuado tem o direito de impetrar um recurso. Se o recurso for acatado, a multa não é aplicada. Chegando a ser aplicada e não ocorra o pagamento, a empresa é colocada no Cadastro Informativo de Créditos não Quitados do Setor Público Federal (Cadin), o que o impede de tomar empréstimos ou negociar com o poder público. No caso da Caern, por ser uma entidade pública, o processo foi encaminhado ao Ministério Público Estadual, para a comunicação do crime. Após a comunicação, o processo segue para o Ibama confeccionar um parecer sobre o caso.

Segundo o setor jurídico da empresa, a defesa do caso já foi apresentada. A obra da estação de tratamento, no entanto, continua embargada. "Recorremos da autuação, mas até agora, após dois meses, ainda não recebemos notícia sobre o processo", explicou o assessor jurídico da Caern, Daniel Lira. A licença ambiental, segundo ele, já foi requisitada ao Idema há mais de um ano, mas ainda não foi entregue.




Labim/UFRN



**PREFEITURA MUNICIPAL DE GOIANINHA**

**AVISO DE LICITAÇÃO - PREGÃO PRESENCIAL SRP Nº 01/2012**

O Pregoeiro da Prefeitura Municipal de Goianinha, no uso de suas atribuições legais, torna público a data para realização da licitação, na modalidade de PREGÃO PRESENCIAL, tipo menor preço, com a finalidade de **Registrar Preços para aquisição de combustíveis tipo: gasolina, álcool, GNV, óleo diesel e lubrificantes para abastecimento dos veículos da frota municipal.** A Abertura da Proposta se dará no dia **23 de janeiro (segunda-feira) de 2012**, as **09:00 horas**. O edital está disponível, na sede da Prefeitura Municipal de Goianinha/RN, CPL/PMG - Comissão Permanente de Licitação, situada à Rodovia RN 003, Km 053, Nº 096, Centro, Goianinha/RN; Fone/Fax: (84) 3243-3926, no horário das 08:00h as 12:00h, de segunda a sexta-feira (exceto feriados).

Goianinha/RN, 09 de janeiro de 2012
**Mizael Galvão da Costa Júnior** - Pregoeiro PMG/RN

FIERN SESI SENAI IEL **SESI**

**DEPARTAMENTO REGIONAL DO RIO GRANDE DO NORTE**
**COMISSÃO PERMANENTE DE LICITAÇÃO**

**COMUNICADO AOS LICITANTES**

**PROCESSO: Nº 26.120/2011**
**ASSUNTO: CONVITE 026/2011**
OBJETO: **Aquisição de mobiliário para implantação de educação básica e ensino profissionalizante – EBEP, NO CAT/MOSSORÓ.**
Em virtude de questionamento tempestivamente encaminhado, fica transferida a data de abertura para o **dia 17/01/2012 às 09:00h,** do referido certame.
Natal/RN, 10 de Janeiro de 2011
**Adalberto Jorge Vieira Pinto**
**Presidente da CPL SESI-DR/RN**

COMANDO DA AERONÁUTICA BASE AÉREA DE NATAL — Ministério da Defesa — GOVERNO FEDERAL BRASIL PAÍS RICO É PAÍS SEM POBREZA

**AVISO DE LICITAÇÃO**

**Pregão Eletrônico para SRP nº 33/BANT/2011**

A BASE AÉREA DE NATAL (BANT), comunica que realizará a licitação na modalidade de Pregão Eletrônico nº 033/BANT/2011, cujo edital assim se resume: OBJETO: Contratação serviço de portaria nas vilas residenciais da PANT, conforme especificações e quantitativos do Termo de Referência. ENTREGA DAS PROPOSTAS: a partir de 11/01/2012 às 08:00 horas no site www.comprasnet.gov.br. ABERTURA DAS PROPOSTAS: 24/01/2012 às 14:30 horas HBV no site www.comprasnet.gov.br. INFORMAÇÕES GERAIS: Na Seção de Licitações da BANT pelos telefones (084) 3644-7523/7524.

**DÉCIO DIAS GOMES Cel Av**
**Ordenador de Despesas da BANT**

# Sistema penitenciário pede mais saúde

**RN é um dos 7 estados que não possuem estrutura de assistência médica para detentos. Parcerias querem mudar realidade**

**Paulo de Sousa**
jpaulosousa.rn@dabr.com.br

Carlos Santos/DN/D.A Press



**Objetivo é aumentar assistência aos quase 6 mil detentos no estado**

Uma situação tem preocupado o desembargador Cláudio Santos, corregedor geral de Justiça no estado: o Rio Grande do Norte é uma das sete unidades da federação que não conta com o mínimo de estrutura de assistência médica para o sistema penitenciário. Diante disso, a Corregedoria de Justiça e o Ministério Público Estadual tem reunido esforços para contornar a deficiência. Parcerias com a Universidade Federal do Rio Grande do Norte (UFRN), prefeituras e instituições privadas têm promovido ações pontuais em algumas das unidades prisionais do estado. A Justiça e o MPE trabalham agora para que a Secretaria Estadual de Justiça e Cidadania (Sejuc) e a Secretaria Estadual de Saúde Pública (Sesap) estabeleçam equipes para dar continuidade e ampliarem tais medidas.

Cláudio Santos ressalta que a estrutura mínima a que ele se refere são consultórios médicos instalados nas unidades prisionais que possam atender prontamente a população carcerária potiguar, que hoje é de 5.727 detentos. "O que temos é um Hospital de Custódia que atende somente os casos mais graves e com uma estrutura bastante precária", acrescenta. O procurador geral de Justiça do Estado, Manoel Onofre Neto, reforça a preocupação com o assunto lembrando que os presidiários já sofrem com o fator de estarem privados de liberdade e "não podem sofrer ainda mais com a falta de assistência por parte do Estado ao não promover ações de saúde pública a essa população".

Uma reunião para tratar desse assunto foi promovida na sede da Corregedoria de Justiça, em Lagoa Nova ontem pela manhã. Nela, algumas iniciativas para contornar o problema foram expostas, como por exemplo, a parceria com a UFRN, que tem feito atendimentos à detentas na ala feminina do Complexo Penal João Chaves. Equipes com pediatras e obstetras têm acompanhado apenadas grávidas ou com bebês recém-nascidos, assim como feito exames de prevenção ao câncer de mama.

Outra iniciativa que tem ajudado a minimizar a questão é a assistência dada pela prefeitura de Parnamirim junto ao presídio da cidade, que conta com uma equipe completa atendendo na unidade prisional. Já em Natal, detentas da João Chaves também recebem apoio do posto base de saúde da família do Panatis.

A diretora do Hospital de Custódia da Sejuc, Nayran Andrade, afirma que o Estado tem conseguido estabelecer o mínimo de estrutura para dar atendimento de saúde aos apenados. Segundo ela, nos últimos seis meses em que se discute a questão, já foram criadas uma enfermaria e um consultório odontológico no Presídio Provisório Raimundo Nonato, em Natal, bem como instalado um outro de pediatria na João Chaves. "Também temos prestado assistência farmacêutica, enviando a cada unidade prisional um kit básico de medicação, de acordo com o número de custodiados". Segundo Nayran, o que está faltando agora é a contratação de médicos para implementar o atendimento nessas unidades.

Por causa disso, uma nova reunião foi marcada para o início do próximo mês na sede do MPE, em Candelária, para reunir os representantes da Sejuc, Sesap, UFRN e outros interessados para estabelecer as necessidades de contratação de pessoal. "O objetivo é tornar efetivas as ações de atendimento médico aos apenados e que a assistência dada pelas universidades e instituições privadas se tornem apenas complementos", afirma o desembargador Cláudio Santos.

BANCO DO BRASIL — GOVERNO FEDERAL BRASIL PAÍS RICO É PAÍS SEM POBREZA

CNPJ 00.000.000/0001-91

**EDITAL DE NOTIFICAÇÃO**

REFERENTE À COBRANÇA DE CRÉDITOS INADIMPLIDOS COM RISCO DA UNIÃO OU FUNDOS PÚBLICOS FEDERAIS, CUJA ADMINISTRAÇÃO ESTÁ A CARGO DO BANCO DO BRASIL S.A., COMUNICANDO A ALTERAÇÃO DE CREDOR, VENCIMENTO DE DÍVIDA E INSCRIÇÃO NO CADIN, DOS CRÉDITOS ADQUIRIDOS OU DESONERADOS DE RISCO PELA UNIÃO, NA FORMA DA MP 2.196-3, DE 24.08.2001.

O Banco do Brasil S.A conforme autorização concedida por meio da Portaria do Ministério da Fazenda Nº 202, de 21 de julho de 2004, publicada no Diário Oficial da União de 23.07.2004, após esgotadas as tentativas de ciência por meio de notificação via remessa postal (AR), NOTIFICA O(S) RESPONSÁVEL(IS) POR OPERAÇÃO INADIMPLIDA, ABAIXO RELACIONADO(S), que a não regularização da operação no prazo máximo de 90 (noventa) dias, contados a partir da data da publicação deste Edital:

a) resultará no encaminhamento do crédito não quitado à Procuradoria-Geral da Fazenda Nacional-PGFN, tornando o débito passível de inscrição em Dívida Ativa da União;

b) tomará o débito passível de inscrição no Cadastro Informativo de Créditos não quitados do Setor Público Federal-CADIN, nos termos da Lei Nº 10.522, de 19.07.2002.

Comunicamos que o crédito inadimplido referente a operação abaixo relacionada foi transferido à União, em 29.06.2001, ao amparo da Medida Provisória Nº 2.196-3, de 24 de agosto de 2001.

Para a realização dos pagamentos devidos e/ou obtenção de informações a respeito das dívidas, o devedor deverá se dirigir a dependência do Banco responsável pela condução da operação.

| Nome | CPF / CNPJ | Participação | Nº Operação |
|---|---|---|---|
| Ana Lucia de Bessa Melo | 336.633.604-82 | Fiadora | 089.200.011 |
| Everton Pinheiro de Melo | 512.762.164-91 | Fiador | 089.200.011 |

**EDITAL DE NOTIFICAÇÃO**

A FEDERAÇÃO DOS TRABALHADORES EM ADMINISTRAÇÃO PÚBLICA MUNICIPAL DO RIO GRANDE DO NORTE – FETAM/RN, titular do CNPJ nº 05.442.031/0001-16, Registro Sindical CNES/MTE nº 46000.015164/2001-21 e Código Sindical nº 000.542.00000-8, com Sede Administrativa na Rua Juvenal Lamartine, nº 26, Centro, CEP 59.603-155, Mossoró/RN, em cumprimento ao disposto no art. 605 da CLT, fundamentada no art. 579 c/c o art. 582 da CLT, notifica e convoca todos os Municípios do Estado do Rio Grande do Norte, para procederem ao recolhimento da Contribuição Sindical de todos os servidores municipais do Rio Grande do Norte, inclusive dos temporários e ocupantes de cargos comissionados, no mês de março do ano de 2012, devendo depositar a quantia arrecadada, através de Guia de Recolhimento de Contribuição Sindical, até o dia 30 de abril de 2012. Ficam cientificados que o não recolhimento da Contribuição Sindical, até o dia 30 de abril de 2012, acarretará a aplicação de multa, juros e correção monetária, nos termos do art. 600 da CLT. Mossoró/RN, 11 de janeiro de 2012.
**Gilberto Rego Diógenes - Presidente da FETAM/RN.**

**COMUNICADO**

A TIM informa que seus serviços prestados na cidade de Mossoró, no estado do Rio Grande do Norte (código de área 84), foram impactados das 10h40 às 13h04 do dia 30/12/2011 (horário de Brasília) devido a vandalismo em equipamento, o que pode ter causado dificuldade para originar e receber chamadas nas redes 2G e 3G. A empresa tomou todas as providências necessárias para o restabelecimento dos serviços.

**Natal, 11 de janeiro de 2011.**

TIM
**Você, sem fronteiras.**



## DIVA FERNANDES DIOGO

★09.02.1945 ✝06.01.2012

**MISSA DE 7º DIA**

Francisco André Diogo – Curió (esposo), André, Janaina, Andréa e Diogo Jr. (filhos), netos, nora, genro e demais familiares de **DIVA FERNANDES DIOGO** convidam parentes e amigos para a **MISSA DE 7º DIA DE FALECIMENTO** que será celebrada no **dia 12.01.2012** (quinta-feira) ás **18 horas** na Igreja de Santo Afonso de Ligório, em Mirassol, Natal/RN.




Labim/UFRN



# Beleza natural maltratada

**Turistas, comerciantes e freqüentadores de Ponta Negra reclamam da falta de estrutura da praia**

**Sérgio Henrique Santos**
sergiohenrique.rn@dabr.com.br

Fábio Cortez/DN/D.A Press



**Carência de infraestrutura adequada já afasta banhistas e turistas de um dos principais cartões postais da cidade**

Janeiro combina com praia e, se você está de férias, leia o jornal rapidinho ou coloque na bolsa junto com o protetor solar, e corra para garantir um lugar ao sol, aproveitando as belezas do litoral potiguar. Um dos destinos mais procurados na orla urbana de Natal é a praia de Ponta Negra, na Zona Sul. Nos últimos anos, contudo, Ponta Negra tem ganhado o noticiário por causa do abandono da infraestrutura necessária para garantir o conforto dos frequentadores da praia. Não estamos falando do sol e do mar, mas da sempre bem-vinda sombra e água fresca para dar aquela relaxada. Os turistas e banhistas que se esbaldam na praia mais famosa da capital do Rio Grande do Norte dividem espaço com o desconforto. Andam num calçadão esburacado, não têm à disposição banheiros químicos na orla e são comuns os esgotos correndo na areia, ali mesmo onde as crianças brincam. Para evitar vírgulas em excesso, fiquemos nesses exemplos.

José Antônio "Dedé" trabalha na orla. Sua barraca fica no cruzamento das avenidas Erivan França e Roberto Freire, onde o fluxo de pessoas e carros é intenso durante todo o dia e à noite. Os turistas reclamam de uma vala pluvial que escorre, além de água da chuva, esgotos oriundos de ligações clandestinas. "A gente vê que é suja. A areia está preta, olha só. Gente, que feio!", exclamou a terapeuta Ângela Sanches, turista brasiliense frequentadora do local. "Perco clientes diariamente por causa dessa galeria. Tem um depósito de lixo por trás da minha barraca e às vezes eles demoram três dias para recolher. Os garis fazem o trabalho deles, coletando diariamente o lixo da praia. Falta passar a coleta", afirma Dedé, que investiu recentemente R$ 4 mil na compra de dez guarda-sóis para seus clientes. Nesse trecho, uma placa do Projeto Água Azul indica a praia 'própria' para o banho. Uma contradição.

Comerciantes, ambulantes, turistas e banhistas reclamam da falta de estrutura em vários trechos da orla e na areia da praia, do início do calçadão até o Morro do Careca, ao longo de 2,5 quilômetros. "Ontem tive que sair daqui onde eu estou pra ir urinar na beira do morro, dentro do mato", disse Antônio Oliveira, ambulante que aluga pranchas a 500 metros do monumento natural. A presença de um coletor de lixo que exala mau-cheiro prejudica também o fluxo de clientes na churrascaria O Boiadeiro, uma das mais tradicionais da orla de Ponta Negra. "Os clientes reclamam do fedor. Vez ou outra também estoura essa caixa de esgoto da Caern e fica um cheiro forte de urina. Com a demora para consertar, acaba apodrecendo", diz Júlio César Leite de Andrade, administrador do estabelecimento.

Fabiana de Souza, turista de São Paulo que visita Natal com frequência, diz que gosta de Ponta Negra, apesar dos problemas. "Vejo descaso na prestação dos serviços, pra servir comida. Demora mais de uma hora para servirem seu prato, você acaba desistindo. Eu mesma desisti", opinou. Sobre a praia ela opinou: "Uma praia linda dessa merece ser bem tratada". No trecho do calçadão por trás de onde ela estava, mais descaso. "À noite é escuro, não há iluminação, e as rampas de acesso foram destruídas pelo mar. Falta manutenção", reclamou um banhista.

Noutro trecho da orla, a vendedora de óculos Irene Medeiros parou para contabilizar os lucros do dia, mas também fez sua cota de reclamações. "O calçadão está precisando de reforma. Andando aqui você sente o mal-cheiro das lixeiras. Eles demoram a coletar. Não há um banheiro público sequer. Segurança, talvez você encontre um ou outro policial, mas fica a desejar. Não sei se à noite tem assalto porque só trabalho até às 5 horas da tarde, mas a reclamação das pessoas é geral. Falta tudo", resume. Eliel Araújo Martins, garçom, fala que muitas vezes são os próprios frequentadores que não colaboram. "É uma praia boa para tomar banho, mas todo mundo joga lixo onde quer. Piora porque a coleta é feita uma vez por semana", contou.

## Ausência de banheiros públicos é principal reclamação

Se o turista estiver hospedado em um hotel próximo à orla, beleza. Ele tem onde recorrer na hora de tirar a água do joelho, expressão usada popularmente para descrever a vontade de urinar. "Mijar", traduzindo em 'potiguês'. "O chato é que, se você quiser usar o banheiro aqui tem que ir longe, na pousada. Ainda mais vindo com criança na praia. E ele tem pressa, tadinho. É difícil", exclamou a paulistana Fabiana de Souza, que estava com o filho e o marido ontem pela manhã nas imediações do Morro do Careca.

Luciano Moura, auxiliar de garçom, também reclamou da falta de banheiros. "Se você quer ir pra praia e necessita urinar, não tem um banheiro sequer. Muitas vezes é preciso pedir a algum comércio aqui perto pra poder usar o banheiro, tomar um banho. O brasileiro sempre arruma um jeitinho", disse. "Gostaria que houvesse melhora porque, como Natal foi escolhida sede da Copa 2014, vamos ter uma imagem feia da cidade. Se na alta temporada está assim e as pessoas estão com essa imagem, imagine na época da Copa. Ninguém mais vai querer vir aqui com essa falta de estrutura na praia", completou o comerciante Dedé.

Todas as pessoas entrevistadas dizem que esperam melhores dias na praia mais famosa da capital. O garçom Luciano comparou: "Se você for à Praia do Futuro, em Fortaleza, o turista tem à disposição tudo isso. Banheiro público, ducha, enfim. Ponta Negra é uma das melhores praias de Natal e do Estado, mas não se vê maior divulgação turística. Não somos apenas nós que necessitamos dos turistas pra ganhar dinheiro. A cidade também necessita do turista. Traz desenvolvimento".

Fábio Cortez/DN/D.A Press




**Prefeitura afirma que banheiros devem voltar à orla nos próximos dias**

## Poder público minimiza problemas

As autoridades do poder público minimizam os problemas apontados pelos banhistas na orla da praia de Ponta Negra. Os banheiros públicos são de responsabilidade da Secretaria Municipal de Turismo e Desenvolvimento Econômico. (Seturde). "Terminou o contrato com a empresa que fornecia os banheiros químicos no último mês de dezembro, mas já estamos providenciando uma ata de registro de preço e correndo contra o tempo para retomar os banheiros químicos em Ponta Negra ainda esse mês de janeiro. Nos próximos dias os banheiros estarão de volta, não apenas em Ponta Negra, mas na orla da Praia do Meio e na Redinha", afirmou Wellington Paim, secretário-adjunto de Turismo da capital.

Com relação às obras necessárias à melhoria da infraestrutura, a atribuição é dividida entre a Secretaria Municipal de Serviços urbanos (Semsur) e a Secretaria Municipal de Meio Ambiente e Urbanismo (Semurb), esta última no que se refere às novas rampas de acesso à praia. "Estamos aguardando a abertura do orçamento municipal para encaminhar a obra de manutenção e reposição das pedras do calçadão de Ponta Negra", afirmou Cláudio Porpino, titular da Semsur. O DN não conseguiu contato com Bosco Afonso, da Semurb.

Já a Companhia de Serviços Urbanos (Urbana) nega a demora apontada pelos comerciantes na retirada do lixo da praia.

Labim/UFRN



# Verão faz consumo de água subir

**Estimativa da Caern é de que demanda aumentou em 30% na capital, superando a média nacional**

Ítalo Souza
Especial para o Diário de Natal

O consumo de água aumenta em mais de 30% na grande Natal entre os meses de dezembro e março, graças ao calor constante e ao grande fluxo de pessoas que circulam pela região durante o verão. O consumo per capita (por habitante) tem chegado, em média, a 150 litros de água por dia, mas existem áreas na cidade onde o consumo atinge 400 litros/dia, quando a média nacional é de aproximadamente 132 litros por habitante. Os dados são da ompanhia de Águas e Esgotos do Rio Grande do Norte (Caern).

Essas áreas se concentram, sobretudo, nas zonas Leste, Oeste e Sul. Uma comparação realizada anteriormente nesta mesma época do ano, revelou um salto de consumo que passou de cerca de 700 milhões de metros cúbicos em dezembro de 2010 para mais de 1 bilhão de metros cúbicos em janeiro de 2011, números que confirmam o aumento de consumo nessas áreas.

Segundo Lamarcos Teixeira, gerente da Regional Natal Sul, que abrange as essas três zonas da capital, o volume de água que está sendo gasto não é considerado preocupante, mas, caso não haja economia de água, a tendência é que algumas áreas da cidade tenham o abastecimento prejudicado durante os próximos meses do ano. O gestor orienta a população no sentido de economizar água neste período, com o objetivo de não prejudicar aqueles que moram em partes mais altas, pois a água chega por gravidade aos reservatórios.

Em relação à Zona norte, os dados do consumo apresentam-se incompletos pela falta pertinente de hidrômetros em um grande número de residências. No último ano, a região recebeu 7.366 aparelhos para a medição e registro do consumo de água dos moradores, número ainda insuficiente para o crescimento vertiginoso no número de moradias no local.

## Praias

Haja vista o crescimento do consumo por causa do maior fluxo de pessoas no litoral potiguar, sobretudo durante os meses de janeiro e fevereiro, a Caern reforçou o atendimento e o plantão, colocando mais operadores nas praias de Pipa, Tibau do Sul, Pirangi do Sul, Baía Formosa e Barra do Cunhaú, em Canguaretama.

Nas praias do Litoral Sul da região metropolitana de Natal, por exemplo, a Companhia tem cerca de 7.500 ligações prediais cadastradas, atendendo normalmente, na maior parte do ano, a uma população estimada em 30 mil pessoas. A produção de água naquela região é de 510 mil litros de água por hora, o equivalente a 12 milhões de litros por dia, o suficiente para abastecer cerca de 80 mil pessoas, número que chega a ser ultrapassado com o aumento na população temporária na região quando se observam os picos de até 100 mil pessoas entre visitantes, moradores e turistas que se instalam nesta região litorânea.

### DICAS PARA ECONOMIZAR

- Oriente sua família a executar atividades como escovar os dentes, lavar os pratos ou fazer a barba, fechando a torneira sempre que não for utilizar a água.
- Ao lavar roupa na máquina, utilize a carga máxima permitida, evitando assim o desperdício de água, sabão e energia elétrica.
- Troque as lavagens casuais de calçada e carro com mangueira pelo uso do balde.
- Por último, lembre-se sempre se fechar bem as torneiras ao sair de casa antes de viajar.

Eduardo Maia/DN/D.A Press



Em algumas zonas, média de consumo por habitante subiu para 400 litros diários

ALIMENTAÇÃO

# Por uma estação mais saudável

O verão muda os hábitos das pessoas. Ao em vez de escritório, a praia é o lugar escolhido para passar o dia, uma mudança, convenhamos, muito boa para fugir da rotina, mas que precisa ser cercada de cuidados. Para evitar malefícios provocados pela exposição ao sol e alterações nos horários habituais, uma alimentação balanceada, que privilegie principalmente as frutas, é a chave para se manter saudável. Quem recomenda é a nutricionista Brenda Cordeiro de Sá, que apresenta uma série de opções aos veranistas.

"A radiação do sol aliado ao cloro da piscina, noites esticadas e mudanças nos horários do dia a dia provoca a oxidação e estresse oxidativo do corpo, incluindo a pele", afirma a especialista. De acordo com Brenda de Sá, frutas e vegetais são fundamentais para bloquear essa ação e evitar prejuízos à saúde. É interessante já começar o dia com um suco bem abastecido, visto que o veranista costumar passar o dia na praia, podendo esquecer de comer frutas. "Dá para combinar duas ou três frutas, ou clorofila e gengibre, que atua como um protetor solar interno, algo muito importante", explica a nutricionista.

Fotos: Ana Amaral/DN/D.A Press



Paola não dispensou a água de coco para enfrentar o calor da praia



Sucos e açaí também são boas alternativas para o corpo, diz Brenda de Sá

Uma sugestão é o suco de cenoura, cada vez mais comum e um bom agente contra o envelhecimento precoce da pele, reflexo da falta de alimentação e hidratação adequadas. As pequenas refeições podem ser mantidas a cada três horas. O líquido deve ser presença frequente, segundo Brenda de Sá. A hidratação pode vir com a água de coco, açaí, e sorvete, sendo importante optar por marcas sem conservantes e de preferência com sabores de fruta. O consumo destes produtos já é bem vindo no dia a dia das praias, e aumenta no calor do verão.

## Procura

Aproveitando o movimento na Praia do Meio nesta época, o sorveteiro Manoel Pereira chega a vender 350 a 400 unidades por semana. Recebendo R$ 600 por mês durante a baixa estação, ele conta que a renda mensal dobra no verão. O vendedor de coco, Ivanaldo Lineu da Silva é outro que aproveita para aumentar as vendas. No fim de semana, chega a sair 200 unidades por dia. Os clientes, como a Assistente de Serviços Gerais Maria Iranete Domingos, costumam levar mais um coco por compra. Quem agradece é a filha Paola Cristina, 4 anos. "Quero água de coco", diz a pequena.

Assim como os vendedores ambulantes, lojas também se beneficiam da ocasião. A sorveteria Real de 14, que tem pontos em Natal e praia de Pipa, passou a produzir 60 baldes por dia, contra os 25 que saem normalmente. "O verão combina muito com sorvete. O aumento tem sido de 100% no movimento", revela a nutricionista da sorveteria, Leiliane Ribeiro. Além do tradicional sorvete artesanal, um produto que vem fazendo sucesso é o frozen, lançado em novembro especialmente para o verão. **(Felipe Gibson)**

Labim/UFRN



EDITORA >> Adriana Amorim (adrianaamorim.rn@dabr.com.br) muito.rn@dabr.com.br

EdTAM/Divulgação



Obra pontua duas relações afetivas e vem questionar a busca incessante do ser humano por alguém. Na trilha sonora, clássicos de Maria Rita, O Rappa, Yann Tiersen, Roberta Sá, Pitty e Muse

# Eu, vós e ele estreia na Casa da Ribeira

**Espetáculo de dança contemporânea da EdTAM entra em cartaz neste sábado e domingo**

Sérgio Vilar
sergiovilar.rn@dabr.com.br

Espetáculos de dança contemporânea ainda atraem pouca gente além dos habituês do segmento: gente interessada em teatro, dança, música e até cinema e literatura. E não, a dança contemporânea não é nada disso. Nem isso tudo junto. Ela não precisa de mensagem, de histórias ou uma trilha sonora completa, como ocorre na dança clássica. Aliás, há certa semelhança na comparação entre a dança clássica e dança contemporânea, e a poesia concreta e moderna. Sem coreografias prontas e roteiro préconcebido, a dança contemporânea quebra a rigidez dos movimentos tal qual a poesia moderna radicalizou os decassílabos clássicos da poesia.

Quem quiser conferir um espetáculo de dança genuinamente contemporânea, a Casa da Ribeira apresenta neste fim de semana *Eu, Vós e Ele*. E deixe a mente aberta às interpretações. Os movimentos do corpo tecem sua própria dramaturgia. E ao espectador cabe mergulhar nesse universo cênico e dinâmico; nesta nova sintaxe de gestos e símbolos. O espetáculo foi idealizado em 2009, depois da volta do bailarino e coreógrafo Juarez Moniz, de Joinville (SC), onde o ponto de partida para o processo foram memorias afetivas vividas pelo mesmo. A obra pontua duas relações afetivas e vem questionar essa busca incessante do ser humano por alguém.

Para o produtor Igor Fortunato, *Eu, Vós e Ele* vem discutir a memória como uma ilha de edição, onde as lembranças são editadas, revividas, recontadas, reafirmadas ou esquecidas. O coreógrafo Juarez Moniz é mais pragmático na descrição: "Três pessoas. Possíveis tramas... Um ser embreagado, dobrado. As memórias são revividas, recontadas, isoladas. São editadas, para que sejam pinceladas de cores outras que não mais as minhas,mas as suas. Podendo assim voar em um dobrado sentido, que já não é mais o que foi, e sim o que é. Para mim e para você".

## Cena Aberta

O espetáculo será encenado sempre às 20h. É um dos projetos selecionados pelo edital Cena Aberta de ocupação de espaço da Casa da Ribeira. Graças ao edital, o valor do ingresso é mais acessível: R$ 5. Está à venda na Escola de Dança do Teatro Alberto Maranhão (EdTAM), com os bailarinos da companhia, responsáveis pela encenação, ou na própria Casa da Ribeira. A direção é de Wanie Rose, com coreografia de Juarez Moniz e iluminação de Ronaldo Costa. No elenco: Gabriela Gorges, Margoth Lima, Tatyelli Raulino, Juarez Moniz. A trilha mistura Maria Rita (*Mantra e Trajetória*), O Rappa (*O salto*), Yann Tiersen, Roberta Sá (*Cicatrizes*), Pitty (*Temporal*), e Muse (*Take a bow e forced in*).

### SERVIÇO

**Espetáculo de dança *Eu, vós e ele***
**Quando:** sexta a domingo, às 20h
**Onde:** Casa da Ribeira
**Quanto:** R$ 5 (à venda na EdTAM)
**Informações:** 8823-6083 / www.casadaribeira.com.br

## Da capital potiguar para o mundo

A Cia. de Dança do Teatro Alberto Maranhão foi criada em 1998 e está vinculada à Fundação José Augusto/ Secretaria Extraordinária de Cultura. Desenvolve um trabalho de Dança Contemporânea sob a direção de Wanie Rose. Em seus 14 anos de atividades artísticas, recebeu 53 prêmios ao participar dos Festivais de Dança em Joinville (Santa Catarina), Fortaleza (Ceará), Indaiatuba e Campos do Jordão (São Paulo), Cabo Frio (Rio de Janeiro), e no mês de fevereiro de 2011, em sua primeira viagem ao exterior, participou do Festival Tanzolymp, em Berlim, na Alemanha. Festival este que reuniu 600 participantes de 30 países diferentes, onde a Cia. de dança do Teatro Alberto Maranhão representou o Brasil e obteve o 1º lugar em conjunto de Dança Contemporânea.

Em abril de 2011, a diretora Wanie Rose participou do Festival de Dança Contemporânea Brasil Move Berlim, na Alemanha, proferindo palestra intitulada de "Ensino e Produção da Dança em Natal: o exemplo da Escola de Dança do Teatro Alberto Maranhão". Neste momento, a Cia. de Dança do TAM se prepara para a sua segunda viagem ao exterior apresentando três espetáculos em St. Gallen, na Suíça, no mês de março. Os espetáculos a serem apresentados serão: Solosparestrios, Rio Cor de Rosa e Palavras do Corpo. Na ocasião, Wanie Rose e os bailarinos também ministrarão aulas de Ballet Clássico, Dança Contemporânea, Jazz e Dança de rua para os bailarinos da Suíça.

MASCARADOS

## Jovens de Mãe Luiza se apresentam no TCP neste domingo

O Teatro de Cultura Popular será palco do espetáculo *Mascarados*, da Mystery Cia de Dança, no domingo, 15, em duas sessões, às 16h e às 19h30. O trabalho é resultado do que vem sendo desenvolvido com os jovens da comunidade de Mãe Luiza e a renda dos ingressos é para a compra dos figurinos dos próprios bailarinos da Mystery.

*Mascarados*, apesar de ser uma história que envolve fadas, princesa e seres abstratos, atrai pessoas de todas as idades. A ideia é mostrar que as pessoas são muito mais do que a aparência pode mostrar. A peça relata a história de uma jovem princesa que vive em um grandioso castelo.

A princesa Valentina era muito grosseira, desajeitada e debochada. Num belo dia de primavera ao passear pelo lago que havia nas redondezas do seu castelo encontrou uma pobre senhora que colhia maçãs de uma árvore ali por perto e ao olhar para sua face notou que a senhora era desprovida de beleza e zombou de sua aparência. A velhinha irritada com aquela situação se transformou em uma terrível feiticeira, lançou-lhe um feitiço e em todos que viviam naquela aldeia fazendo nascerem horríveis deformidades em seus rostos.

Disse que era para ela aprender a não julgar as pessoas pelas aparências, pois a beleza encontra-se no interior das pessoas e que até ela encontrar a verdadeira beleza, todos estariam condenados a viver mascarados. Os moradores percebem a chegada de um forasteiro na cidade que dizia procurar a princesa enfeitiçada para roubar seu coração.

Labim/UFRN



# social



FLÁVIA FREIRE
e-mail: flaviafreire.rn@dabr.com.br

## DEU NO twitter

@flafreire

**@totabarbosa:** Respeito a diferença e procuro tirar proveito da sabedoria das pessoas com mais experiência.

### INAUGURAÇÃO

Amanhã, às 19h, através do grupo Disnove, será inaugurada a loja Sael BMW, aqui em Natal. A *big party* brinda a chegada da primeira concessionária BMW do Rio Grande do Norte. Depois contaremos os detalhes do evento...

### EM TEMPO I

Muitas felicidades ao juiz Francisco Glauber Pessoa Alves, que comemorou mais um ano de vida feliz, na última Sexta-feira. Parabéns!

### EM TEMPO II

Vivas também para à super advogada Juliana Monte Sampaio, que ontem comemorou a vida ao lado do amor Leonardo Sampaio e da pequena Alice.

### É HOJE!

E hoje à noite tem mais um show de nossa diva Marina Elali, nos domínios do queridão Sami Elali. O grande espetáculo é em homenagem ao avô Zédantas e a Luíz Gonzaga, o rei do baião. E tem mais uma surpresa: a cantora Lane Cardoso fará uma participação mais que especial!

### POSSE

Logo mais, às 16h, acontece a posse de Jeanne Bezerra como defensora-geral do RN, no auditório da Defensoria Pública. Desde já, desejamos sucesso à especialista em Direito neste posto tão importante para todo o estado.

### PALCO

Os buxixos pela *city* não podem ser maiores... Só se fala na volta do Kid abelha aos palcos natalenses. Os "Brás" estarão amanhã no Teatro Riachuelo e, a pedido do público, Paula Toller, George Israel e Bruno Fortunato retornam com a turnê Glitter de Principiante. Nela, o grupo apresenta novas canções e os diversos hits dos anos 1980 em seus arranjos originais. Alguém duvida de que será mega???

### PESAR

Nossos sentimentos aos familiares, amigos e paroquianos que acompanhavam o bispo emérito de Mossoró, Dom José Freire de Oliveira Neto, que foi ao encontro de Deus na madrugada de terça-feira. A todos, muita serenidade neste momento de tamanha dor.

## Velinhas para...

- Isaura Bessa
- Andréia Motta Ferreira de Souza Simonetti
- Odorico Ferreira de Souza Neto
- Ana Lídia Procópio



Flávia Freire/DN/D.A Press

## VIDA FELIZ

Muitas felicidades para a querida Denise Pereira Gaspar, que hoje amanhece em idade nova, recebendo mimos do amado Arnaldão. A essa querida, que sempre nos trata com tanto carinho e atenção, um dia para lá de maravilhoso!

Hoje também é dia de cantar Parabéns para a musa do empresário Ricardo Abreu, Cristiane Abreu. À bela, tudo de melhor que o universo possa oferecer. Vivas!



Frankie Marcondes/DN/D.A Press

## SMILLE

A farmacêutica e esteticista Ladjane Pessoa está cheia de motivos para sorrir... O último deles foi estar com o cirurgião plástico de São Paulo Ricardo Baggio, que ministrou aulas sobre pré e pós-operatório na Facipe, em Recife. O módulo faz parte de uma pós-graduação em estética que a empresária cursa na capital pernambucana.



Arquivo pessoal/Divulgação

## PHYNOS

Pelas festanças chiques da Cidade do Sol, Herculano Azevedo e Maria do Carmo.

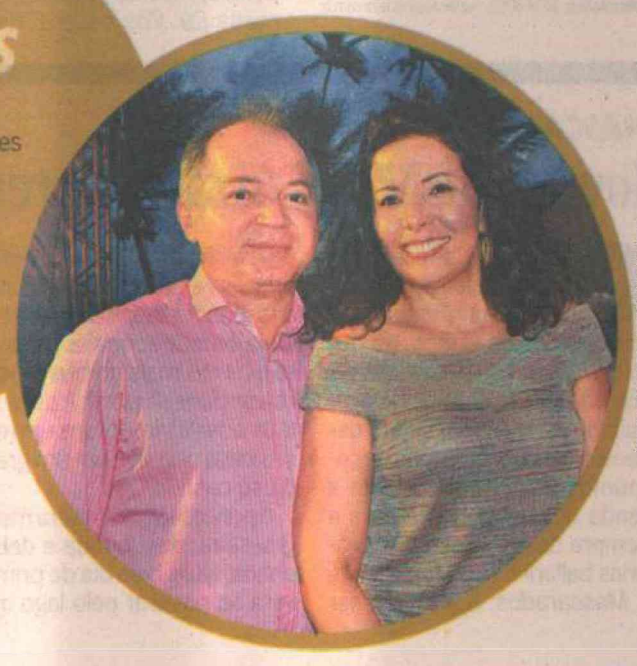

Frankie Marcondes/DN/D.A Press

Labim/UFRN



# famosos

## EM TRATAMENTO

Yui Mok/Divulgação

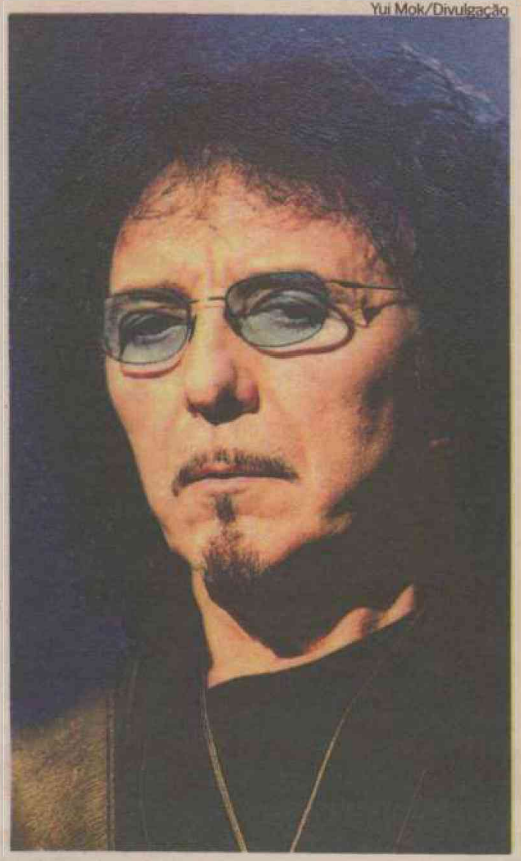

O guitarrista do Black Sabbath, **Tony Iommi**, 63 anos, foi diagnosticado com linfoma, tipo de câncer semelhante ao que teve a presidente Dilma Roussef. O músico vai começar o tratamento imediatamente. A banda, que prepara uma turnê para este ano e um novo disco, tentará não interromper os trabalhos.

### ▲ FOI BEM

Uma boa safra de séries tomou conta da programação neste começo de ano. No caso das importadas, todas já testadas e aprovadas na TV por assinatura.

### ▼ FOI MAL

Marília Gabriela, entrevistando Pitty, no GNT, ao abordar o tema redes sociais, que a jornalista parecia desconhecer por completo.

## MAIS NOVELA

Arquivo pessoal/Divulgação



A novela *Corações feridos*, que estreia no dia 16, no SBT, vai ocupar uma nova faixa de horário na programação: 19h30 (horário local). Ela já foi toda gravada e estava engavetada, à espera de bom momento para ser exibida. Por isso o público pode estranhar a presença no elenco de **Victor Pecoraro** (foto), que já mudou de casa.

## NA INTERNET

Títulos como *As aventuras de Dora* (Nickelodeon), *Os pinguins do papai* e *Rio* estão entre os mais acessados nas buscas do *Now*, plataforma de video on demand (VOD) da Net. Lançado em abril, o *Now* contabiliza mais de 6 milhões de acessos. Além do Now, foi lançado o *Muu*, acessado via internet, e vem aí o *Go*, da HBO.

## A CARA DO NORDESTE

O noticiário apresentado por Ana Paula Padrão e Celso Freitas na Record exibe nesta semana a série de reportagens especiais *O novo Nordeste*. Luiz Carlos Azenha e equipe viajaram por 15 dias para mostrar o crescimento da região. Com a produção de Rosana Teixeira, imagens de Renata Denser e edição de imagens de Cristina Amaral, vai ao ar até sexta-feira, às 19h30.

# Vai rolar samba do bom na **sexta-feira 13**

**Jorge Aragão e Leci Brandão se exibem nesta semana, no Teatro Riachuelo, com abertura da Escola Balanço do Morro**

Pedro França/Esp. CB/D.A Press



**Com doze discos lançados, Aragão excursionou pelos Estados Unidos e em várias cidades do Brasil**

Reprodução da internet/Divulgação



**Leci é uma das mais importantes intérpretes da MPB**

O projeto Samba de Verão 2011 traz para Natal um show inédito com dois dos maiores sambistas Brasileiros: Jorge Aragão e Leci Brandão. Um show dançante e especial para esquentar o verão. A abertura ficará por conta da Escola de Samba Balanço do Morro que fará um pequeno ensaio no Teatro Riachuelo com clássicos do samba. A Balanço do Morro foi a escola campeã do Carnaval 2011 em Natal.

Jorge Aragão começou sua carreira na década de 1970, em bailes e casas noturnas. Foi integrante do grupo Fundo de Quintal e um de seus principais compositores e letristas. Depois para dedicar-se à carreira solo. Quase todos os grandes intérpretes de samba (Beth Carvalho, Alcione, Zeca Pagodinho, Martinho da Vila) têm canções de Jorge Aragão em seu repertório.

O primeiro disco solo, *Jorge Aragão*, veio em 1982. Conhecedor do carnaval carioca, foi comentarista dos desfiles de escolas de samba nas TVs Globo e a extinta Manchete. Com doze discos lançados, excursionou pelos Estados Unidos e se apresenta em várias cidades do Brasil.

Entre seus sucessos estão *Coisinha do Pai* (com Almir Guineto e Luiz Carlos), consagrado na gravação de Beth Carvalho que valeu uma gravação inédita em 1997 para acordar Mars Pathfinder um robô da Nasa em Marte; *Coisa de Pele*, *Vou Festejar*, *Alvará*, *Terceira Pessoa*, *Amigos... Amantes*, *Do Fundo do Nosso Quintal* e *Enredo do Meu Samba*, *Eu e Você Sempre* (gravada originalmente pelo ExaltaSamba), entre outras.

Com quase 30 anos dedicados inteiramente à MPB, Jorge Aragão continua em atividade. O veterano do samba se mantém firme no mercado, apostando em uma série de CDs ao vivo (Ao vivo 1 e 2). O álbum *Jorge Aragão Ao vivo Convida*, lançado pela Indie Records, em 2002, traz duetos antológicos do sambista com figuras consagradas como Zeca Pagodinho, Alcione, Elza Soares, Beth Carvalho, Emílio Santiago e Leci Brandão

### Leci Brandão

Leci Brandão é umas das mais importantes intérpretes de samba da música popular brasileira. Começou sua carreira no início da década de 70, tornando-se a primeira mulher a participar da ala de compositores da Mangueira. Ao longo de sua carreira, gravou 20 álbuns e três compactos. Em 1974 gravou o programa *Ensaio com Cartola* cantando e contando fatos de suas vidas.

### SERVIÇO

Samba de Verão: **Jorge Aragão convida Leci Brandão**
Abertura: **Escola de Samba Balanço do Morro**
Quando: **13 de Janeiro, às 21h**
Onde: **Teatro Riachuelo (Midway Mall)**

Labim/UFRN



# programação

## destaquehoje

**ATRAÇÃO // TV UNIVERSITÁRIA**



Divulgação

*O PROGRAMA* OLHAR INDEPENDENTE *EXIBE A PRIMEIRA ANIMAÇÃO POTIGUAR*, O RN NA ROTA DE CABRAL

## resumonovelas

### GLOBO

**MALHAÇÃO**

Moisés afirma a Natália que vai descobrir por que Alexia está evitando encontrá-lo. Cristal estimula Babi a aceitar o convite de Betão para jantar. Laura deixa Alexia tomar conta do brechó e ela decide fechar a loja e procurar Moisés. Helena comenta com Filipe que está animada para o jantar com Babi. Laura vai jantar com Vinicius e Débora. Gabriel tira satisfação com Alexia por ela ter ido ao encontro de Moisés.

**A VIDA DA GENTE**

Ana e Rodrigo decidem ir à terapeuta de Júlia. Ana pede para se afastar da ONG. Wilson confunde as informações ao falar com Moema. Rodrigo sugere que Ana dê aula de tênis. Jonas decide comprar um presente de aniversário para Ângela. Júlia fica desconfiada quando Ana e Rodrigo vão buscá-la na escola. Renato é destratado por um cliente e fica constrangido quando Cícero se aproxima. Eva flagra Ana e Rodrigo se beijando.

**AQUELE BEIJO**

Iara pede ajuda a Alberto para encontrar a prova de que sua mãe é a verdadeira dona do Covil do Bagre. Rubinho invade o restaurante em que Claudia está com Eduardo e tenta agredir o rapaz. Vicente paga a conta de Claudia sem que ela saiba. Deusa presencia uma crise de Otília, e Olga e Estela comemoram. Alberto invade a casa de Maruschka e se espanta ao ver Dr. Henrique. Sebastião pergunta a Brites se Laurindo é seu pai.

**FINA ESTAMPA**

Amália entra em seu carro e Ferdinand a segue. Renê avisa à sua equipe que se o culpado pela sabotagem não se entregar será preso assim que descobrir quem foi. Amália vê a cobra e sofre um acidente. Patrícia leva Antenor ao local onde Amália se acidentou. Chiara desmaia sozinha em casa. Tereza Cristina avisa a Crodoaldo que Pereirinha vai morar com ela. Rafael e Griselda choram ao descobrir que Amália está grávida.

### SBT

**AMOR E REVOLUÇÃO**

Ana pergunta a Feliciana onde está o dinheiro que foi roubado de sua casa. Fernanda encontra o dinheiro no carro de Feliciana. Marcela é levada ao hospital. José chega ao aparelho e Telmo o faz de refém. Maria questiona a Telmo se vale a pena ter um futuro entregando as pessoas à morte. O médico tranquiliza Marcela para a cesárea. José luta com Telmo e consegue desarmá-lo. Olívia coloca a arma na cabeça de Filinto.

### RECORD

**REBELDE**

Alice pergunta a Roberta se o segredo que ela guarda tem a ver com Pedro. Roberta insiste que ninguém pode ajudá-la. Luli aconselha Dani a se tornar amiga de Pingo para conquistá-lo. Cilene, Marcelo e Cris tentam convencer Artur a se apresentar para os alunos. Marcelo recebe a ligação de uma ex-namorada e Débora fica enciumada. Na frente de Leonardo e Silvia, Jonas acusa Binho de ter pago Sônia para fingir a gravidez.

**VIDAS EM JOGO**

Raimundo diz a Guilherme que vai retirar a interdição de Augusta, porém, ainda não vai aceitá-la. Já com sua mala pronta, Fátima incendeia o sofá de casa para que o fogo destrua tudo. Edmilson e Cacau ficam em choque, mas são obrigados a sair com a dona do Cariocas. Edmilson, Cacau e Fátima chegam ao apartamento de Carlos. A dona do Cariocas afirma que seu apartamento pegou fogo. Augusta volta para casa.

## hojenatv

**INTERTV CABUGI**
**GLOBO - CANAL 11**

04H55 SAGRADO
05H00 TELECURSOS
06H00 GLOBO RURAL
06H30 BOM DIA RN
07H30 BOM DIA BRASIL
08H30 MAIS VOCÊ
09H55 BEM ESTAR
10H40 TV GLOBINHO
12H05 RN TV
12H50 GLOBO ESPORTE
13H20 JORNAL HOJE
13H50 VÍDEO SHOW
14H25 MULHERES DE AREIA
15H55 SESSÃO DA TARDE
- ERAGON
17H39 GLOBO NOTÍCIA
17H42 VÍDEO GAME VERÃO
18H00 MALHAÇÃO
18H30 A VIDA DA GENTE
19H15 RN TV
19H30 JORNAL NACIONAL
20H10 AQUELE BEIJO
21H20 FINA ESTAMPA
22H20 BIG BROTHER
23H00 DERCY DE VERDADE
23H50 JORNAL DA GLOBO
00H30 SÉRIES AMERICANAS
01H20 CORUJÃO - SHAFT
02H45 CORUJÃO
- CORRA QUE A POLÍCIA VEM AÍ

**BAND NATAL**
**BANDEIRANTES - CANAL 3**

04H45 ESPAÇO VIDA VITORIOSA
05H45 PRIMEIRO JORNAL
06H30 RN ACONTECE
07H00 BAND KIDS
08H15 POWER RANGERS
- MIGHTY MORPHIN
09H00 DIA DIA
10H15 JOGO ABERTO
11H30 JOGO ABERTO RN
12H00 DE OLHO NA CIDADE
12H20 MOMENTO POLÍTICO
12H35 BOA TARDE RN
13H00 BAND MULHER
13H30 CONEXÃO POTIGUAR
14H00 POWER RANGERS
- TEMPESTADE NINJA
14H30 MUITO +
15H35 VÍDEO NEWS
15H50 BRASIL URGENTE
17H50 RN URGENTE
18H20 JORNAL DA BAND
19H25 SORTEIO DA CAIXA
19H28 SHOW DA FÉ
20H20 ISA TKM
21H20 A LIGA
22H05 VÍDEO NEWS
22H20 OS MISERÁVEIS
23H45 AGORA É TARDE
00H30 JORNAL DA NOITE
01H30 CLAQUETE
02H45 ESPAÇO VIDA VITORIOSA

**SIMTV**
**REDE TV - CANAL 17**

07H30 LEITURA DINÂMICA
- PRIMEIRA EDIÇÃO
08H00 MANHÃ MAIOR
10H00 NESTLÉ COM VOCÊ
11H00 SIM ESPORTES
11H20 ALÔ MEU POVO
11H50 SUA CIDADE (AO VIVO)
13H00 PROGRAMAÇÃO REDETV
14H00 A TARDE É SUA
16H00 PROGRAMAÇÃO REDETV
17H00 REDETV! ESPORTE
17H30 TEMA QUENTE
18H00 TV KIDS
SUPER ONZE / POKEMON
18H50 TV FAMA
20H10 REDETVNEWS
21H10 SUPERPOP
22H50 LEITURA DINÂMICA
23H20 PROGRAMA AMAURY JR.

**TV UNIVERSITÁRIA**
**TV BRASIL - CANAL 5**

04H50 SALTO PARA O FUTURO
05H50 TELECURSO ENSINO MÉDIO
06H05 TELECURSO ENSINO FUNDAMENTAL
06H20 TELECURSO TECENDO O SABER
06H50 JORNAL VISUAL
07H00 REPÓRTER BRASIL
07H45 COCORICÓ
08H00 OS PEQUENOS ROBÔS
08H30 CASTELO RÁ TIM BUM
09H00 UM MENINO MUITO MALUQUINHO
09H30 JANELA JANELINHA
10H00 OS PÉZINHOS MÁGICOS DE FRANNY
10H30 A TURMA DO PERERÊ
11H00 CULTURA PONTO A PONTO
11H30 UM MENINO MUITO MALUQUINHO
12H00 A TURMA DO PERERÊ
12H30 CATALENDAS
12H45 CARRAPATOS E CATAPULTAS
13H00 DANGO BALANGO
13H30 VILA SÉSAMO
14H00 ESCOLA PRA CACHORRO
14H15 BOB O CONSTRUTOR
14H45 CURTA CRIANÇA
15H00 SEM CENSURA
16H30 ALTO FALANTE
17H00 ESTÚDIO MÓVEL
17H30 CLUBE DO TRAVESSEIRO
18H00 O MUNDO PERDIDO
18H30 TVU NOTÍCIAS
19H00 CAFÉ FILOSÓFICO: BRUNO VAZ
19H30 OLHAR INDEPENDENTE: O RN NA ROTA DE CABRAL
20H00 REPÓRTER BRASIL
21H00 3 A 1
22H00 OS PROTETORES DO PLANETA
23H00 A TV QUE SE FAZ NO MUNDO: URUGUAI
23H30 AMÉRICA LATINA TAL COMO SOMOS: OS LATINO AMERICANOS 6
00H30 CARA E COROA
01H00 SEM CENSURA
02H30 OBSERVATÓRIO DA IMPRENSA
03H30 CAMINHOS DA REPORTAGEM
04H30 EXPEDIÇÕES

**TV CÂMARA NATAL**
**CABO TV - CANAL 37**

08H10 FRENTE PARLAMENTAR DE COMBATE AO PRECONCEITO E A DISCRIMINAÇÃO (REPRISE - 01.08.2011)
12H00 PENSANDO BEM - HÊNIO LACERDA
12H40 SESSÃO SOLENE EM HOMENAGEM AO DIA DO SOLDADO NO MUNICÍPIO DO NATAL (REPRISE - 12.09.2011)

**TV PONTA NEGRA**
**SBT - CANAL 13**

:: ATÉ O FECHAMENTO DA EDIÇÃO, A EMISSORA NÃO HAVIA ENVIADO A GRADE.

**TV TROPICAL**
**RECORD - CANAL 8**

:: ATÉ O FECHAMENTO DA EDIÇÃO, A EMISSORA NÃO HAVIA ENVIADO A GRADE.

**TV ASSEMBLEIA NATAL**
**CABO TV - CANAL 36**

:: ATÉ O FECHAMENTO DA EDIÇÃO, A EMISSORA NÃO HAVIA ENVIADO A GRADE.

**:: ENVIE SUA PROGRAMAÇÃO SEMANAL, ALTERAÇÕES, DÚVIDAS, SUGESTÕES OU CRÍTICAS PARA MUITO.RN@DABR.COM.BR**

## cinema

**ESTREIA**

**As aventuras de Agamenon, o repórter** (Brasil, 2012). Direção: Victor Lopes. Elenco: Marcelo Adnet, Luana Piovani, Marcelo Madureira. Sempre presente em eventos marcantes da história, jornalista atrapalhado se divide entre reportagens, a paixão pela esposa e seu Dodge Dart 73. **Cinemark 5**. 11h50, 13h50, 15h40, 17h30, 19h30, 21h30, 23h20C. **Moviecom 3**. 15h, 16h40, 18h25, 20h10, 21h55. 14a.

**Alvin e os esquilos 3** (EUA, 2011). Direção: Mike Mitchell. Vozes originais: Jason Lee e David Cross. Animação. Esquilos de férias a bordo de um luxuoso cruzeiro se perdem e encontram um novo amigo para brincadeiras e confusões. **Cinemark 2** (dub, 3D). 11h10, 12h, 13h20, 14h10, 15h30, 16h20, 17h40, 18h40, 19h50, 21h, 22h. **Moviecom 4** (dub). 14h, 16h, 18h, 20h. **Moviecom 7** (dub). 15h, 17h, 19h, 21h. L.

**CONTINUAÇÃO**

**Late Bloomers - O Amor Não Tem Fim** (Late Bloomers, França/ Bélgica/ Reino Unido, 2011). Casados há 30 anos, Mary (Rossellini) e Adam (Hurt) passaram mais da metade de suas vidas juntos, criando os filhos e aguardando a chegada de uma fase mais tranquila. No entanto, percebem que estão envelhecendo e começam, cada uma à sua maneira, a enfrentar essa nova realidade. Adam vê sua carreira e situação financeira não serem tão prósperas como antes e Mary começa a apresentar indícios de demência. **Cinemark 1**. 20h40A. 12a.

**Imortais** (EUA, 2011). Direção: Tarsem Singh. Henry Cavell e Freida Pinto. Teseu é escolhido por Zeus para impedir que o rei Hipérion liberte os titãs. Contará com a ajuda de uma bela sacerdotisa. **Cinemark 4**. 12h50, 15h20, 18h, 20h30. **Cinemark 7** (dub, 3D). 14h30. **Cinemark 7** (3D). 19h10, 21h40. **Moviecom 6** (dub, 3D). 14h30, 16h50. **Moviecom 6** (3D). 19h10, 21h30. 16a.

**Compramos um zoológico** (EUA, 2011). Direção: Cameron Crowe. Elenco: Matt Damon. Após a morte da esposa, Benjamin e seus filhos mudam-se para o interior da Califórnia para renovar um zoológico em decadência. **Cinemark 3** (dub). 11h20. **Moviecom 5** (dub). 13h50. L.

**Missão impossível - Protocolo fantasma** (EUA, 2011). Direção: Brad Bird. Elenco: Tom Cruise, Jeremy Renner, Simon Pegg. Agente da IMF Ethan Hunt é desautorizado com o resto da agência quando o presidente dá início ao Protocolo Fantasma. Ele tem de encontrar uma maneira de limpar o nome de sua agência e prevenir um outro ataque. **Cinemark 3** (dub). 18h20, 21h10. **Cinemark 1**. 12h10, 15h, 17h50, 20h40B. **Moviecom 2** (dub). 15h10, 17h50, 20h30. **Moviecom 5**. 16h20, 19h, 21h40. 14a.

**Roubo nas alturas** (EUA, 2011). Direção: Brett Ratner. Elenco: Ben Stiller e Eddie Murphy. Depois que os trabalhadores de um condomínio do Central Park descobrem que suas aposentadorias foram roubadas, tramam um roubo para recuperar o prejuízo. **Moviecom 1**. 21h30. 12a.

**Gato de Botas** (EUA, 2011). De Chris Miller. Antonio Banderas, Salma Hayek, Zach Galifianakis. Gato espadachim se junta a amigos para capturar a galinha dos ovos de ouro. Animação. **Cinemark 7** (dub, 3D). 12h20, 17h. **Cinemark 3** (dub). 14h, 16h10. **Moviecom 1** (dub). 13h45, 15h40, 17h35, 19h30. L.

**LEGENDAS**
**A** Esta sessão será exibida SOMENTE Quinta-feira (12/01).
**B** Esta sessão NÃO será exibida Quinta-feira (12/01).

**:: Esta programação é baseada em informações enviadas pelas operadoras e é válida até quinta-feira, 12 de janeiro.**

**SERVIÇO**
**Moviecom** (Praia Shopping): 2ª, 3ª, 5ª:R$ 10 ou R$ 5, o dia todo. 2ª, 3ª, 5ª (3D): R$ 16 ou R$ 8. 4ª: R$ 8 ouR$ 4, o dia todo. 4ª (3D): R$ 14 ou R$ 7. Sexta, sábado, domingo e feriado: R$ 13 ou R$ 6 (até 18h); R$ 15 ou R$ 7,5 (após 18h). Sexta, sábado, domingo e feriado (3D): R$ 20 ou R$ 10. Inf: 3620-4000.

**Cinemark** (Midway Mall): 2ª,3ª, 5ª: até 17h, R$ 9 ou R$ 4,50; após 17h, R$ 11ou R$ 5,50. 2ª,3ª, 5ª (3D): R$ 19 ou R$ 9, o dia todo. 4ª: R$ 9 ou R$ 4,50, o dia todo. 4ª (3D): R$ 18 ou R$9, o dia todo. Sexta, sábado, domingo e feriado: até 17h, R$ 14 ou R$7; após 17h, R$ 16 ou R$ 8. Sexta, sábado, domingo e feriado (3D): R$ 24 ou R$ 12, o dia todo. Todos os dias uma sessão às 15h sai por R$ 4 ou R$ 2. Inf: 3221-6571.

## astros

ÁRIES (21/03 a 20/04)
Quando sua criatividade está canalizada para algo produtivo, você descobre que tudo fica mais fácil. Continue inovando, ousando e ficará satisfeito com os resultados.

TOURO (21/04 a 20/05)
É importante prestar atenção aos seus sentimentos, mas cuidado para não se envolver numa situação com poucas chances de dar certo. Deixe suas emoções esfriarem antes de tomar uma atitude definitiva.

GÊMEOS (21/05 a 20/06)
Chega de se reprimir, já está mais do que na hora de mostrar ao mundo do que é capaz. Pode parecer estranho a princípio, mas em pouco tempo estará imaginando porque demorou tanto para agir.

CÂNCER (21/06 a 22/07)
Está na hora de colocar os pés no chão. Você tem feito grandes coisas na imaginação, mas agora está na hora de começar a agir. Basta acreditar em si mesmo.

LEÃO (23/07 a 22/08)
Uma nova pessoa pode entrar na sua vida hoje, alguém com grandes chances de fazer parte dela por muito tempo, talvez até para sempre. Seja um novo amigo, um amor ou até mesmo um mentor. Mantenha a mente aberta.

VIRGEM (23/08 a 22/09)
É verdade que você tem milhões de coisas para fazer. Se não encontrar um tempo para aproveitar a vida agora, quando pensa em fazê-lo? Não importa quão cheia esteja a sua agenda, reserve um tempinho para o lazer.

LIBRA (23/09 a 22/10)
Os astros hoje lhe proporcionam uma janela de oportunidade que raramente acontece: se aproveitá-la poderá exceder as expectativas. Pense nos obstáculos atuais como alvos a serem derrubados.

ESCORPIÃO (23/10 a 21/11)
Se organizar melhor sua vida financeira verá que pode economizar dinheiro. Esforce-se para colocar sua vida em dia e, com organização e método conseguirá, viver muito melhor.

SAGITÁRIO (22/11 a 21/12)
Uma série de acontecimentos pode envolvê-lo em uma situação que afetará sua reputação e imagem. Aproveite ao máximo essa fase, pois ela não vai durar muito.

CAPRICÓRNIO (22/12 a 20/01)
Dê aos seus planos um pouco mais de tempo para amadurecerem. É como aquela fruta que ainda está verde - uma vez mordida, jamais será tão doce quanto poderia ser. Tudo tem um tempo certo, portanto não se precipite.

AQUÁRIO (21/01 a 19/02)
As pessoas que lhe encontrarem terão dificuldade em resistir ao seu charme, principalmente as do sexo oposto. Mas cuidado para não concentrar seus esforços na pessoa errada.

PEIXES (20/02 a 20/03)
Esse pode ser um bom dia para lançar um projeto ao qual vem se dedicando. As chances de sucesso são acima da média e você não deve deixar passar uma oportunidade tão favorável.

Labim/UFRN



Tipo de serviço dos Correios
Fazenda de criação de equinos
Estandarte; bandeira
Orador romano (Hist.)
Período
Spirit e Sojourner
Partes da corrente
Peça que imobiliza o membro fraturado
Como fica a pessoa no estupor catatônico
Mover-se em círculos
Paulo Coelho
Troca de passes antes do jogo, para aquecimento (fut.)
Atriz de "Belíssima"
Sede do Executivo argentino
Confusão (gíria)
(?) Hamburger, cineasta brasileiro
Metal empregado em alianças (símbolo)
Vidrado (bras. gír.)
Fruto típico da Amazônia
(?) Rutherford, Nobel de Química
Período do eclipse solar
D I A
Caminhava; seguia
Meu, em espanhol
Nitrogênio (símbolo)
Maciço nos Alpes centrais da Suíça
(?) Krieger, maestro brasileiro
(?)-mail: correio eletrônico
Cartão, em inglês
"Rei (?)", peça teatral
Principal porto no baixo rio Amazonas
Grito dos dançarinos flamencos
(?)-do-norte: flamingo
Ganido dos cães
Golpe do (?): casamento por interesse
Mauro (?), teatrólogo de "Pérola"
Criação de Bram Stoker (Lit.)
(?) de Camões, poeta português
Provocar raiva cega
(?) Rosa, atriz
(?) Peixoto, repórter
Extraterrestre (abrev.)
Estudo de moedas e medalhas
Unidade monetária do Japão (pl.)
Vitamina abundante na manteiga

## sudoku

| | | | | | | | | |
|---|---|---|---|---|---|---|---|---|
| | 2 | 3 | | | | 4 | | |
| 6 | | 7 | | 5 | 9 | 1 | 3 | |
| | | 9 | | | | | 5 | |
| | | 6 | | 9 | 4 | | | 3 |
| 2 | 8 | | | | 7 | | 6 | |
| | | | | 6 | | 2 | | 4 |
| 1 | | | | | | 9 | | |
| 4 | | | | 2 | | | | |
| | 7 | | 1 | 4 | | 3 | | 5 |

## oitoerros

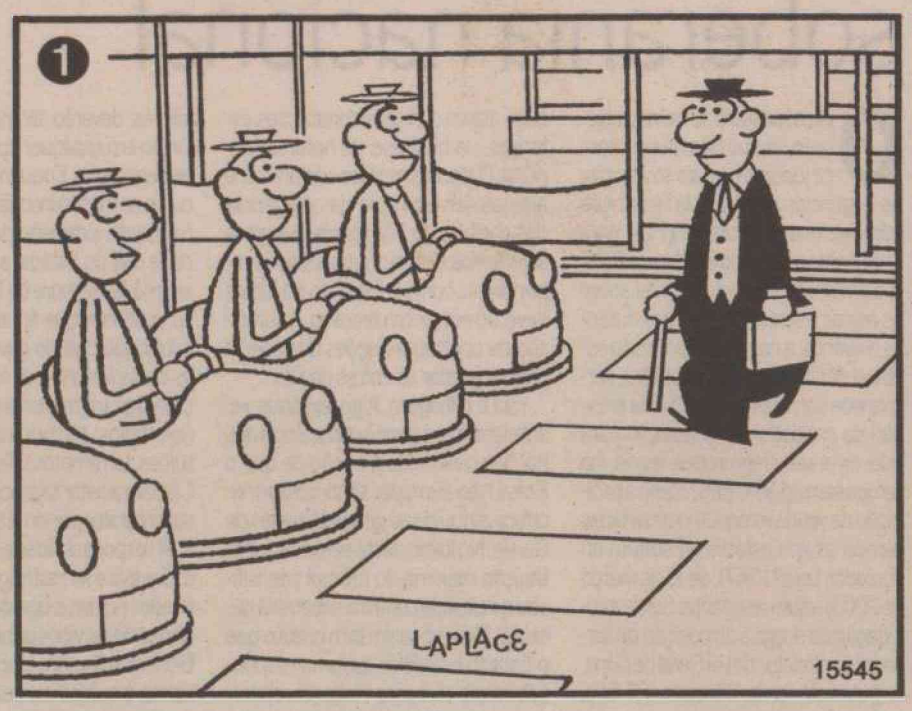


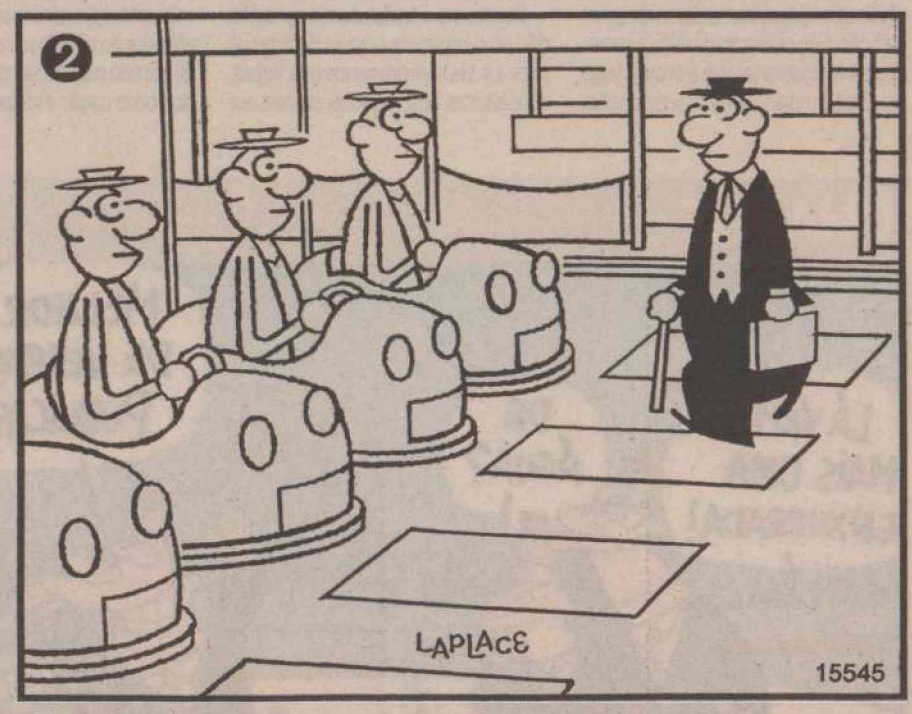


Solução: 1- Detalhe na j

## RESPOSTAS

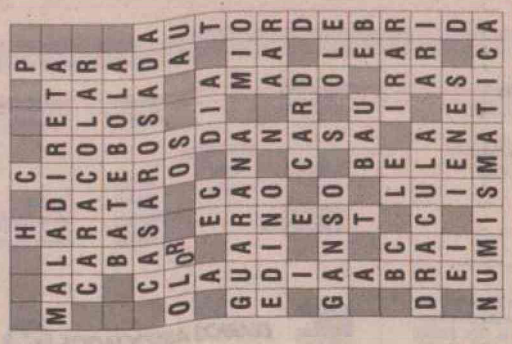

| | | | | | | | | |
|---|---|---|---|---|---|---|---|---|
| 5 | 2 | 3 | 6 | 7 | 1 | 4 | 9 | 8 |
| 6 | 4 | 7 | 8 | 5 | 9 | 1 | 3 | 2 |
| 8 | 1 | 9 | 4 | 3 | 2 | 6 | 5 | 7 |
| 7 | 5 | 6 | 2 | 9 | 4 | 8 | 1 | 3 |
| 2 | 8 | 4 | 3 | 1 | 7 | 5 | 6 | 9 |
| 3 | 9 | 1 | 5 | 6 | 8 | 2 | 7 | 4 |
| 1 | 3 | 2 | 7 | 8 | 5 | 9 | 4 | 6 |
| 4 | 6 | 5 | 9 | 2 | 3 | 7 | 8 | 1 |
| 9 | 7 | 8 | 1 | 4 | 6 | 3 | 2 | 5 |


SÉRIE
DESENVOLVA SUA INTELIGÊNCIA
50 JOGOS PARA EXERCITAR SEU RACIOCÍNIO LÓGICO
PADRÕES
JOGOS PARA EXERCITAR SEU RACIOCÍNIO LÓGICO
Nas bancas e livrarias
COQUETEL
BOM PRA CABEÇA
www.coquetel.com.br

Labim/UFRN



# editorial



- "O homem que não se contradiz é o individuo que só tem uma ideia. Quem tem uma só ideia é um pobre de espírito ou um maníaco, porque vive da obsessão dela" (in " O Mandarim" - 10.10.1934)

**ASSIS CHATEAUBRIAND**

# Abusos da Fifa e soberania nacional

O Brasil passará ao mundo atestado de que não há segurança jurídica no país se atender às exigências abusivas da Federação Internacional de Futebol (Fifa) para sediar aqui a Copa do Mundo de 2014. A formulação do projeto de lei sobre as regras a serem obedecidas durante o evento, a cargo de comissão especial da Câmara dos Deputados, permanece sob intensa e indevida pressão da entidade. Há imposição para que diversas disposições legais, há temposemvigor no país, como a proibição de venda e consumo de bebidas alcoólicas nos estádios (Estatuto do Torcedor, Lei nº 10.671, de 15 de março de 2003) sejam revogadas. Sobre a colocação da droga à disposição de torcedores, o relator da Lei Geral da Copa, deputadoVicente Cândido (PT-SP), manifestou-se favorável.

Ressalvou, contudo, que a liberalidade valeria apenas no curso da competição. Equivale a transmitir à sociedade internacional que a ordem legal no Brasil está sujeita a suspensão, caso assim o exijam constrições externas -na hipótese, de natureza espúria. O alcoolismo livre nas arenas é apenas um exemplo da arrogância dos cartolas da Fifa, desde que, para satisfazêlos, outras normas de igual importância, como o Estatuto do Idoso, deverão entrar em recesso. A admissão de contraprestações da espécie para engordar os cofres da Fifa raia a pilhagem. Algo, explique-se, suficiente para levar à consciência das nações civilizadas a noção de que o Brasil não éumpaís sério-conformecrítica atribuída ao general Charles de Gaulle. No início desta semana, a instituição máxima do futebol intensificou a investida contra a soberania nacional. Reivindica em tom coativo que o Estado brasileiro assuma responsabilidade civil para efeito da reparação do que ela considerar danos, além dos previstos na proposta legislativa.

Conforme o texto atual do projeto, não só o órgão de cúpula do futebol, mas os seus representantes legais, consultores, empregados, demais auxiliares, deverão ser indenizados pela União em qualquer caso de acidente de segurança. Enquanto o Poder Executivo se mostra inconformado com semelhante extensão da responsabilidade civil do Estado, a Fifa insiste em ampliá-la. Sempre de forma impositiva, pretende que figurem na responsabilidade civil do governo brasileiro os casos fortuitos, de força maior e incidentes imprevisíveis e inevitáveis (exemplos: terrorismo, inundações, tufões, terremotos). Se a comissão da Câmara aceitar tal truculência, vai passar um trator por cima da Constituição.

A responsabilidade civil do Estado é objetiva e se restringe aos atos praticados por seus agentes e concessionárias de serviços públicos (art.37, △ 6º). A relação com a federação futebolística é subjetiva, pois de natureza contratual. Só há danos a reparar na hipótese de violação do contrato. Caso a Constituição não seja respeitada para atender ao desejo ultrajante da Fifa, o Brasil não poderá ser mais reconhecido como nação independente.

## CHARGE




## cartas redacao.rn@dabr.com.br

Para enviar sua opinião para a seção CARTAS, escreva para o e-mail ou envie correspondência para o endereço abaixo. Lembramos que o conteúdo é de inteira responsabilidade de seus autores.

DIÁRIO DE NATAL / REDAÇÃO
Av. Bacharel Tomaz Landim, 1042 - Jardim Lola. CEP 59104-000 S. G. do Amarante - RN

### Camila Masiso

Parabenizo **O Poti/Diário de Natal** pela excelente matéria com a jovem Camila Masiso (*Suave como a vida deve ser*, Perfil, 08.01.2012). Além do talento, fiquei mais feliz ainda ao constatar, na foto, ela lendo a revista Cantar para Viver, abordando a obra do grande músico mântrico Krishna Das, que realmente faz da música um caminho para uma vida mais feliz. Se Camila conseguir captar nas entrelinhas da incrível obra de Krishna Das a sonoridade real das notas, vai enveredar pelo caminho mais lindo que a música pode oferecer: o caminho interior. **Flávio Rezende**, jornalista e escritor, por e-mail.

### Por uma educação melhor

Em minhas práticas didáticas, executo atividades junto aos meus alunos, mas a cada dia me asssusto, seja pelo desinteresse na resolução, seja nas notas obtidas ou, até mesmo, a despreocupção quanto ao conhecimento que a família terá dos resultados obtidos. Ao mesmo tempo, olho ao meu redor e o que vejo são cadeiras quebradas, salas destroçadas, pátios sem cuidados, frentes pichadas, material de apoio didático sem manutenção e, principalmente, uma busca muito mais por disciplinamento do que solução real. O governo nos cobra números positivos, a família nos cobra o aluno "ocupado" na escola; agora o que cobrará o Brasil de 2014?. Estamos semeando o fracasso ou o sucesso para nossos jovens?. Enquanto, por parte do governo, não existir uma "politica educacional", o professor não for melhor reconhecido, pais se preocuparem apenas em ter o Bolsa Família e os jovens acreditarem que um simples certificado do ensino médio já é suficiente, ficará difícil de mudar a realidade da educação em nosso país. **Paulo Fernandes**, por e-mail.

### Elenco sincronizado

É o time do Barcelona que acaba de se consagrar campeão mundial interclubes no Japão; composto por jogadores de uma anormal precisão de passes e domínio de bola, que dentro desse elenco sincronizado, o time da capital da Catalunha, foi compacto e homogêneo. Não quero também diminuir os méritos do Barça. Mas diante da "miscigenação nacionalistica" de alguns atletas, que formam,teoricamente, essa seleção travestida de time, fica praticamente impossível o Santos, mesmo com jogadores individualmente espetaculares como Neymar e Ganso, obter êxito diante de uma fábula que se gasta para montar uma fabulosa equipe como essa pseudoespanhola. **Fernando Arábia**, por e-mail.

DIÁRIO de NATAL

Presidente: GLADSTONE VIEIRA BELO | Vice-Presidente: JOEZIL BARROS | Diretor Geral: GUILHERME MACHADO

Diretor Institucional: Deliomar Soares | Editora Executiva: Juliska Azevedo

ENDEREÇO:
Av. Bacharel Tomaz Landim, 1042 — Jardim Lola, São Gonçalo do Amarante - RN — CEP: 59.104-000 — PABX: 0xx84 4009.0166

Sucursal
São Paulo (SP): 0xx11 3045.4921
Rio de Janeiro (RJ): 0xx21 2263.1945

Representantes
Distrito Federal: 0xx61 3201.0071
Ceará: 0xx85 3264.0576
Pernambuco: 0xx81 3326.7188

D.A Press Multimídia
Atendimento para venda e pesquisa de imagens: Pessoalmente: segunda a sexta, das 10h às 14h. Email e telefone: segunda a sexta, das 10h às 22h / sábados e feriados, das 12 às 18h. Email: dapress@dabr.com.br. Telefones: (61) 3214.1575 / 1582 Fax: (61) 3214.1583

| | | |
|---|---|---|
| MARKETING | | 4009-0181 |
| ADMINISTRAÇÃO | | 4009-0166 |
| ATENDIMENTO | | |
| ASSINANTE | Capital | 4009-0220 |
| | Interior | 4009-0220 |
| COMERCIAL | | 4009-0173 |
| CLASSIFICADOS | | 4009-0200 |

BALCÃO DE ANÚNCIOS:
Av. Deodoro, Lj 7, Galeria Solar - Cidade Alta - 3201-8568

| VENDA AVULSA | |
|---|---|
| Telefone | 4009-0237 |
| Rio Grande do Norte | R$ 1,00 |
| Outros Estados | R$ 3,30 |

DIÁRIOS ASSOCIADOS

COMO ENTRAR EM CONTATO COM O DIÁRIO DE NATAL
Redação: 0xx84 4009.0150 / Circulação: 0xx84 4009.0220 / Marketing: 0xx84 4009.0181

Labim/UFRN



# Ano começa com contas

**Aquiles Leonardo Diniz**
Vice-presidente da Associação Nacional das Instituições de Crédito, Financiamento e Investimento (Acrefi)

Início de ano é a época de tirar as tão sonhadas férias e de terminar de pagar os presentes do Natal que passou. No embalo do movimento de final de ano, o comércio ainda presenteia os consumidores com liquidações tentadoras e, como se não bastasse, vêm outros compromissos, como as matrículas escolares, a compra do material escolar e o pagamento de impostos como IPTU e IPVA. Se o consumidor não planejar seu orçamento, nem o décimo terceiro salário ajudará a dar conta de tantos gastos. No entanto, com organização é possível sair dessa fase turbulenta e manter a vida financeira saudável. De todos os gastos fixos do começo de ano, a matrícula escolar é aquele que, geralmente, há que se quitar integralmente, de uma só vez. Algumas escolas e instituições abrem exceções e diluem esse valor nas mensalidades futuras. Vale verificar essa possibilidade. Se tiver mais de um filho, mantê-los na mesma escola também é uma boa alternativa para conseguir descontos.

No que diz respeito à lista de material escolar, os pais podem verificar, antes de ir às compras, se materiais com pouco uso podem ser reaproveitados. Alternativas para obter reduções e melhores condições de parcelamento são tentar comprar todos os itens na mesma loja, ou juntar-se a outros pais e procurar estabelecimentos que vendam por atacado, para, posteriormente, dividir a fatura. Se o consumidor tiver dinheiro disponível para pagar a conta à vista, é melhor pesquisar bastante e comparar preços em diferentes lojas e sites, e optar pelos locais que ofereçam valores menores. É trabalhoso e cansativo, mas o resultado vale a pena.

Os impostos, como IPTU e IPVA, são os gastos mais rígidos, porque o não pagamento pode acarretar problemas legais para o consumidor, que também enfrentará burocracia para colocar sua vida em dia. Eles são estipulados com base em diversos fatores. Se o orçamento permitir a quitação da fatura à vista sem comprometer o conforto da família, liquide essa dívida e beneficie-se do desconto de direito. Parcelar é uma boa opção, contanto que não seja necessário usar o limite do cheque especial ou deixar de pagar o cartão de crédito, que têm juros maiores.

Em suma, o primeiro objetivo é sempre não gastar mais do que se ganha, mesmo que o desejo seja quitar todas as dívidas de uma só vez. Faça uma lista das contas a pagar com as datas de vencimento para visualizar a situação. Os mais metódicos podem até montar um fluxo de caixa e listar todas as despesas fixas mensais, dando margem aos custos extras que aparecem ao longo do ano. Se sobrar dinheiro, destine um valor para a poupança. E se for preciso recorrer ao crédito, tome-o de forma consciente e avalie bem juros e prazos.

Kleber Sales/CB/D.A Press

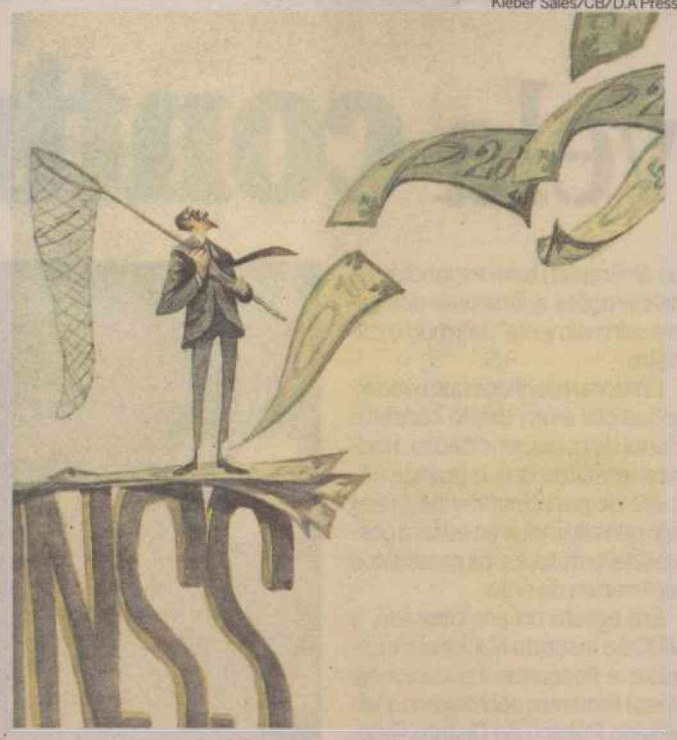

# Quero ver o imposto de renda delas

**Sylvia Romano**
Advogada trabalhista
sylviaromano@uol.com.br

Como quase todas as mulheres, confesso que sou consumista. Já fui apaixonada por algumas grifes, segui modas, comprei coisas por impulso, mas antecedendo a tendência lançada pela Danuza Leão, há certo tempo tenho me livrado dos excessos consumistas que só atrapalham e dão um grande trabalho, como já dizia o velho ditado "quanto mais tens, mais tens que carregar".

Venho de todas as formas simplificando minha vida. Hoje minha casa representa 20% do tamanho da minha residência anterior e, dos cinco carros que tinha, restou apenas um, que me serve muito bem. Para chegar nisso, fiz um leilão de coisas que acumulei - e que nunca utilizei - o que até me rendeu um bom dinheiro, mas principalmente, me livrou de muitos itens inúteis e que já não gostava mais. Só não abri mão do conforto e da mordomia, hoje muito mais reduzida e eficiente. Novos tempos, novo estilo de vida, muito mais condizente com a atual realidade que prega o fim dos excessos e da ostentação, ou seja, nada mais fora de moda do que ser perua.

Mas por incrível que pareça, quando achei que nada mais me espantaria, fui surpreendida dias atrás com um programa de televisão no qual cinco mulheres deslumbradas, achando-se a quinta-essência da beleza, juventude e poder, se expuseram de forma caricata mostrando seus bens, seus botox e suas mentiras quanto à idade, poder e sobrenome, para uma audiência pasmada diante de tanta imbecilidade, mau gosto e cafonice como nunca se viu em qualquer outro programa de televisão no Brasil e no mundo. Algumas das "velhotas" participantes são muito conhecidas pelos golpes que aplicaram em trouxas que até hoje são obrigados a dar mesadas a essas senhoras, graças a bons advogados que as mantêm no bem-bom como meretrizes, classe que respeito muito mais do que essas ditas madames espertalhonas que envergonham qualquer mulher profissional que se mantém graças ao seu esforço, competência e trabalho.

Quanto à compra de um avião foi puro deboche. Já as joias, roupas e traquitanas devem ter prejudicado em muito as grifes que foram expostas, pois tenho certeza que qualquer mulher de bom gosto pensará duas vezes antes de sair desfilando com as marcas que apareceram sendo usadas pelas doidivanas. O pior de tudo foi a decoradora setentona dizendo que o seu "Lulu" só toma água Perrier... Aí foi demais, duvido que alguém em sã consciência irá procurá-la, pois além de ser conhecida pelo seu extremo mau gosto, a dita cuja passou o recibo de doida.

Alexandre Coelho/EM/D.A Press



Só quero ver o que o Ministério da Fazenda vai fazer com o Imposto de Renda dessas coitadas, aí sim o programa fará rir um grande número de brasileiros.

**Lembramos que o conteúdo dos artigos remetidos ao Diário de Natal é de inteira responsabilidade de seus autores.**

## DIÁRIO DE NATAL na história

### HÁ 64 ANOS

**Domingo, 11 de Janeiro de 1948**

Acaba de ser indicado para as funções de capelão da Polícia Militar do Estado, o padre Eugênio Sales. O padre Eugênio Sales é assistente eclesiástico da Juventude Masculina Católica, professor do Seminário São Pedro e da Escola de Serviço Social, diretor do Departamento Diocesano da Moral e da Fé e assistente da Sociedade de Assistência aos Presidiários. Mediante escolha do bispo diocesano, Dom Marcolino Dantas, o comandante da Força Policial, coronel Aluízio Moura, já endereçou ofício ao Secretário Geral do Estado e espera a nomeação do padre Eugênio Sales.

### HÁ 56 ANOS

**Quarta, 11 de Janeiro de 1956**

O Ministro da Agricultura, através de portaria vem reconhecer a Associação Rural de Ouro Branco, com sede em Ouro Branco, estado do Rio Grande do Norte, registrada na seção de Pesquisas Econômicas e Sociais do Serviço de Economia Rural, outorgando-lhe todos os direitos e prerrogativas estabelecidos no decreto-lei Nº 8.127, de 24 de outubro de 1945.

**Quarta, 11 de Janeiro de 1956**

A equipe de perfuração do poço pioneiro do Rio Grande do Norte iniciou, hoje, os trabalhos de sondagens de petróleo em Mossoró, com a presença do Coronel Artur Levy, Presidente da Petrobrás, do Prefeito Municipal e outras autoridades, populares e funcionários da organização. Os técnicos acreditam nas possibilidades do solo e têm convicção de que o primeiro poço aberto venha a jorrar petróleo em abundância, ficando tal acontecimento registrado na história econômica do município e do Estado.

### HÁ 52 ANOS

**Segunda, 11 de Janeiro de 1960**

Depois de longos anos de espera, o Rio Grande do Norte, finalmente, quebrou ontem, a hegemonia que o Ceará vinha mantendo em matéria de futebol, ao desclassificar sua representação do campeonato brasileiro de futebol. Empatando com o Ceará no estádio Juvenal Lamartine a seleção do Rio Grande do Norte classificou-se para as finais do Campeonato Brasileiro de Futebol e arrebatou o título de "Campeão do Nordeste" para o nosso Estado.

### HÁ 50 ANOS

**Quinta, 11 de Janeiro de 1962**

O Tribunal Superior Eleitoral decidiu que as eleições deste ano para a renovação da Câmara Federal e do Senado serão realizadas a sete de outubro. Na resolução foi incluída a recomendação aos Tribunais Regionais para que, na mesma data, façam realizar as eleições para Governador e Vice Governador, Prefeitos e Vice Prefeito e Vereadores.

Labim/UFRN



# E a novela continua...

**Mais de 70 alunos já conseguiram na Justiça vista da redação do Enem. Só um conseguiu revisão da nota**

Da Agência Brasil

**Brasília** - Desde a divulgação dos resultados do Exame Nacional do Ensino Médio (Enem) do ano passado, 71 estudantes questionaram a nota obtida na redação por meio de ação judicial. De acordo com o Ministério da Educação (MEC), todos eles tiveram direito vista da redação e 28 provas passaram pelo processo de revisão da correção. Mas apenas um estudante de São Paulo, cuja redação tinha sido anulada, conseguiu a revisão da nota.

O edital do Enem não prevê a possibilidade de recurso para a redação, mas muitos candidatos insatisfeitos com a pontuação obtida estão recorrendo à Justiça para ter acesso à prova e pedir que a correção seja revista. Ontem o ministro da Educação, Fernando Haddad, disse que é normal que, em um universo de 4 milhões de candidatos, haja pedidos como esses à Justiça brasileira.

"Isso é algo que já ocorreu em anos anteriores e para o qual o consórcio que aplica o Enem está absolutamente preparado. O Cespe (Centro de Seleção e de Promoção de Eventos Universidade de Brasília) tem respondido às deliberações e liminares dos juízes normalmente", afirmou o ministro.

Embora reconheça que o recurso judicial é um direito constitucional de qualquer cidadão, Haddad ressaltou que o grande número de participantes do Enem não permite incluir no edital a possibilidade de todos os candidatos recorrerem da nota.

Em agosto do ano passado, o MEC e o Instituto Nacional de Estudos e Pesquisas Educacionais (Inep) firmaram acordo com o Ministério Público do Distrito Federal para que a correção da redação do Enem seja disponibilizada de forma automática a todos os participantes. A mudança está prevista para entrar em vigor neste ano. Com isso, os estudantes não precisarão mais recorrer à Justiça para pedir vista da prova.

"O Inep pediu um prazo para investimento em infraestrutura para tornar isso possível. Porque o nosso problema é de escala: não é um vestibular com 50 mil candidatos, são 4 milhões de pessoas", enfatizou Haddad.

A nota do Enem pode ser usada para pleitear vagas em universidades públicas brasileiras por meio do Sistema de Seleção Unificada (Sisu). A ferramenta entrou no ar à meia-noite de sexta-feira e recebe inscrições até amanhã, exclusivamente pela internet. Para o primeiro semestre de 2012 estão disponíveis 108 mil vagas.

EFE/Orestis Panagiotou

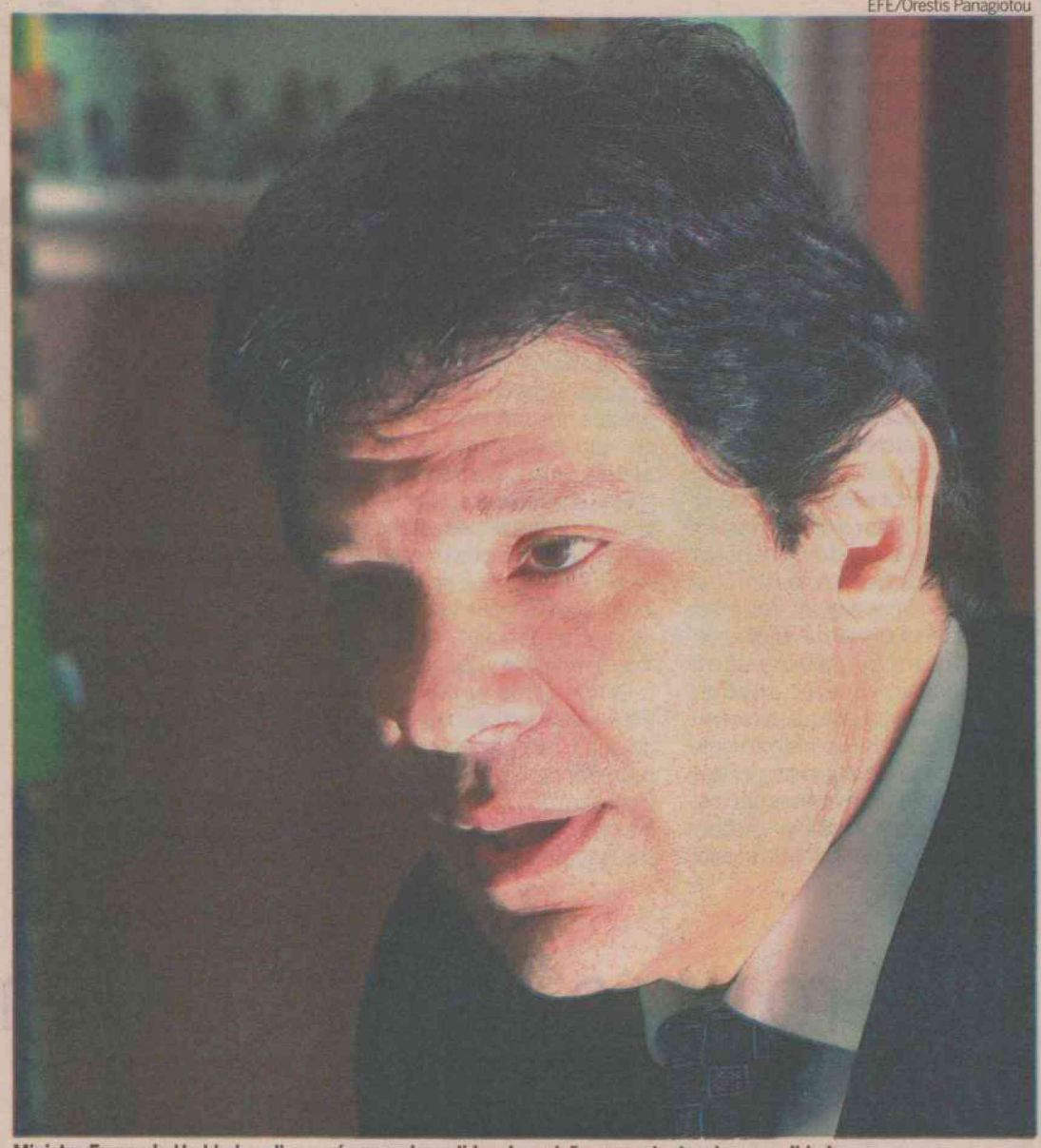

Ministro Fernando Haddad avalia os números de pedidos de revisão como dentro da normalidade

PIP

# Mais silicones contaminados

Da Agência Brasil

Brasília - A Agência Nacional de Vigilância Sanitária (Anvisa) decidiu ontem cancelar o registro das próteses mamárias de silicone da marca holandesa Rofil e proibir a venda do produto no país. A decisão foi tomada depois da constatação de que a Rofil comprou material da empresa Poly Implant Prothese (PIP) para a fabricação dos implantes.

A PIP é acusada de ter usado silicone industrial nos produtos, o que aumenta o risco de ruptura da prótese. A Anvisa também recebeu queixas de mulheres contra a marca holandesa. A prótese mamária da Rofil é importada e distribuída pela empresa Pharmedic Pharmaceutical, que detém o registro desde 2009 com validade até 2014. O cancelamento e proibição de venda do material da Rofil devem ser publicados no Diário Oficial da União nos próximos dias.

O gerente comercial da Pharmedic Pharmaceutical, Adriano de Paiva, informou que a empresa vendeu somente um lote com 50 pares de próteses em 2009. Depois daquele ano, a empresa não fez nenhuma importação porque o produto encareceu muito - passando de R$ 2 mil para R$ 2,5, disse Paiva. Ele acrescentou que, até hoje, a empresa não recebeu qualquer reclamação de pacientes. A Sociedade Internacional de Cirurgia Plástica Estética recomenda a retirada preventiva das próteses da Rofil, assim como no caso das próteses da PIP.

EFE/CORTESÍA/NO VENTAS



Venda do produto está proibida no Brasil desde ontem

NOVA YORK

# MÃE FINGE A MORTE DA FILHA

**Nova York** (EFE) - Uma funcionária de uma escola de formação profissional de Nova York foi demitida após fingir a morte de uma de suas filhas para poder viajar de férias à Costa Rica. Os fatos ocorreram em março de 2010, quando Joan Barnett, que trabalhava como coordenadora de relações com os pais em uma escola de Manhattan, comunicou a seus chefes que precisava viajar durante duas semanas ao país da América Central, onde sua filha havia morrido. Joan, de 58 anos, mandou sua outra filha ligar para escola. A mulher também enviou por fax um atestado de óbito falsificado.

Labim/UFRN



# classificados

**PARA ANUNCIAR LIGUE: 4009-0200**

## 1.1 Barro Vermelho

### 1 IMÓVEIS Compra e Venda

#### 1.1 Apartamento

#### Barro Vermelho

##### 3 QUARTOS

**JM CORRETOR DE IMÓVEIS** - C.1959. F.9966-0834/8828-4614. Vende-se Apart, exc.entorno, perto de tudo and méd ldo sombr, 1 ste + 2/4 soc, sl p/ 2 amb (rda tto), wc soc, coz, (arma + granit), ár serv, ent.serv, dep compl, acab, cer, granit, blindex, slão fest, elev 2 vgs gar, ar.116m2. R$ 260 mil. APV.9020. (ma). www.imoveisempre.com.br.

#### Candelária

##### 4 QUARTOS ou +

**JM CORRETOR DE IMÓVEIS** - C.1959. F.9966-0834/8828-4614. Vende-se bonito apart, ár.nobre, and.méd. baixo, ldo somb, 4 sts (armar+blindex+gran), ste mást (closet + arm + hidr +blindx + escrit), sl p/4 amb, (varand+sanca + r.teto) sl TV, lavab, coz (arms) desp, ár serv, ent serv, dep comp, pso cer, ficam fixs (arm+espelhos), ár.lazer, s.fests, churrasq, jogs, 2 pisc, sauna, p.groung, sl fitness, q.poliesp, vig. 24 hrs, jdim, 2 elev, 3 vgs gar, ár priv. 257m2. APV.7230(bi). www.imoveisempre.com.br.

**JM CORRETOR DE IMÓVEIS** - C.1959. F.9966-0834/8828-4614. Vende-se Belo Apartam, ar.nobre, exc.entorn, and méd alto, ldo somb, 4 sts, sdo 1 ste mast (hidro + closet + cent.ar), esc, sl p/2 amb, (var c;vist panoram), lavab, sl intma, cpa coz (granit), desp, ár serv, dep compl, ent.serv, acab, pso porcel, cer, granito, elev, 3 vgs gar, pisc, s.jgos, s.fest, q.poliesp, fitness, seg 24 hrs, ár.256m2. APA.7290 (gr). www.imoveisempre.com.br.

**JM CORRETOR DE IMÓVEIS** - C.1959. F.9966-0834/8828-4614. Vende-se bonito apartam, ár nobre, bla vista, and méd, alto, ld sombra, excel acabam, 4 suit, 1 suit mast (closet) 1 suit reversiv c/ var, sl p/ 2 amb, var, coz (cba granit) ár serv, dep comp, pso granit + ceram, exc á.lzer s.fest, piscina churrasq, parq, jard c/ palsagis, port 24h, 2 elev, 3 vg gar. APV. 7210(AP). www.imoveisempre.com.br.

#### Capim Macio

##### 1 QUARTO

**PX ROBERTO FREIRE** 1/4,sl em L, coz, wc, garagem. R$ 150 mil. F:(84)8859-7442/9172-2026.

##### 3 QUARTOS

**JM CORRETOR DE IMÓVEIS** - C.1959. F.9966-0834/8828-4614. Vende-se blo apartam exc loc, fino acabam, elegant, estilizad, and méd, 3 suit, lavab, pis granito + cerâm, suit mast (c/ closet+hidro, espel) sl p/ 4 amb (sanc+estant) var, suts (cortinas+blindx) cpa coz (cub granit) ár serv, dep emp, 3 vag gar, piscin, slão fsta, s. jog, 2 elev, churrasq, q.poliesp, port 24 hs. APV-4025(s).

**JM CORRETOR DE IMÓVEIS** - C.1959. F.9966-0834/8828-4614. Vende-se exc apartam ar nobre, perto tudo, coz (arms), desp, ár serv, dep comp, granit, arms fixos ficam, 2 vg gar, sl fest, piscina, parquin, churrasq, 2 elev, seg 24 hs, ár. 85m2, R$ 290 mil. APV. 3095(vmc). www.imoveissempre.com.br

IMOBILIÁRIA CAIO FERNANDES
DESDE 1982 | CRECI-RN 1191J
Fone - 4008-0001

## 1.1 Capim Macio

##### 4 QUARTOS ou +

**JM CORRETOR DE IMÓVEIS** - C.1959. F.9966-0834/8828-4614. Vende-se Apart exc loc, 2/4, and méd, ld somb, sl + var, coz granit wc serv, pso ceram, á. lzer: sl fest, vig 24 hs, elev, piscina, churrasq, 1 vg gar, ár. 60m2. APV. 4070(asp) www.imoveisempre.com.br.

**JM CORRETOR DE IMÓVEIS** - C.1959. F.9966-0834/8828-4614. Vende-se Apart exc loc, 2/4, and méd, ld somb, sl + var, coz granit wc serv, pso ceram, á. lzer: sl fest, vig 24 hs, elev, piscina, churrasq, 1 vg gar, ár. 60m2. APV. 4070(asp) www.imoveisempre.com.br.

**REIS MAGOS** C.1328. F: 3222.4480/3211.2355. Villagio de Roma: sla, 2/4, wc soc, coz, ár. de serv, gar p/1 car. R$ 160 mil.

#### Cidade Alta

##### 2 QUARTOS

**REIS MAGOS** C.1328. F: 3222.4480/3211.2355. Grande Oportunidade! Porto Potengi: var, sla 2 amb, 2/4, wc soc, coz. ár. serv, dep. comp, gar. p/1 car, R$ 135 mil, 80m2.

#### Cidade Verde

##### 3 QUARTOS

**JM CORRETOR DE IMÓVEIS** - C.1959. F.9966-0834/8828-4614. VENDE-SE ótimo apart , linda vista and alto, 3/4, sdo 1 ste, sl p/2 amb, var, wc soc, coz, ár serv, dep compl, ent serv, ár lazer, s.fest, pisc, parq, churrasq, q.poliesp c/futeb, s.jgos, vig 24 hrs, 2 elev, 2 vgs gar, ár 86m2. APV480(epi)www.imoveisempre.com.br

#### Lagoa Nova

##### 2 QUARTOS

**JM CORRETOR DE IMÓVEIS** - C.1959. F.9966-0834/8828-4614. Vende-se Apart exc loc, 2/4, and méd, ld somb, sl + var, coz granit wc serv, pso ceram, á. lzer: sl fest, vig 24 hs, elev, piscina, churrasq, 1 vg gar, ár. 60m2. APV. 4070(asp) www.imoveisempre.com.br.

**JM CORRETOR DE IMÓVEIS** - C.1959. F.9966-0834/8828-4614. Vende-se Apart exc loc, 2/4, and méd, ld somb, sl + var, coz granit wc serv, pso ceram, á. lzer: sl fest, vig 24 hs, elev, piscina, churrasq, 1 vg gar, ár. 60m2. APV. 4070(asp) www.imoveisempre.com.br.

**REIS MAGOS** C.1328. F: 3222.4480/3211.2355. Villagio de Roma: sla, 2/4, wc soc, coz, ár. de serv, gar p/1 car. R$ 160 mil.

##### 3 QUARTOS

**REIS MAGOS** C.1328. F: 3222.4480/3211.2355. Residencial I Cristo Redentor: sla 4 ambs, sla. interna, 3/4 sdo tdos ste c/arms, coz. c/arms, ár. serv, dep. compl, capela gar p/2 cars, 200m2, R$ 480 mil.

**JM CORRETOR DE IMÓVEIS** - C.1959. F.9966-0834/8828-4614. Vende-se Belo Apartam, Coração L.Nova,perto tudo and alto, ldo somb, 3/4 sdo 2 sts, arm, sl p/2 amb + var, coz (granit), ár serv, dep emp, entrad, serv, cer, ár lazer, s.fest, pisc, churrasq, ár verde, parquin, acab, c/gás vig 24 hrs, 2 elev, 2 vgs gar, ár 90m2. APV.4090(bhb). www.imoveisempre.com.br.

**JM CORRETOR DE IMÓVEIS** - C.1959. F.9966-0834/8828-4614. Vende-se Apartam, exc localiz, 3/4 snd 1 suit (hidro) and méd baixo, ld somb, sl 2 amb + var, coz, ár serv, dep emp, ceram, ár lzer: piscina, vig 24 hs, elev, 2 vg gar, Ar: 120 m2. Val Vend R$ 185 mil aceita financ. APV.4010(ad). www.imoveisempre.com.br.

#### Neópolis

##### 2 QUARTOS

**JM CORRETOR DE IMÓVEIS** - C.1959. F.9966-0834/8828-4614. Vende-se novo, repasse, 2/4 snd 1 suit, and alt, ár. lzer compl, pronto p/ morar, exc oportunid. www.imoveisempre.com.br.

## 1.1 Nova Parnamirim

#### Nova Parnamirim

##### 3 QUARTOS

**JM CORRETOR DE IMÓVEIS** - C.1959. F.9966-0834/8828-4614. Vende-se novo, repassé, 3/4 sdo 1 ste, andar alto, coz, ár serv, wc soc, var, dep, elev, 2 vgs, ár lazer compl, entrega, dez, exc oport. R$ 105 mil. (+saldo). www.imoveisempre.com.br. APV 470(hac).

**APTO C/3/4** Teto rebaixado, reformado. R$ 150 Mil. Interessados ligar 9912-3639/3208-4740.

##### 4 QUARTOS ou +

**REIS MAGOS** C.1328. F: 3222.4480/3211.2355. Cond. Alphaville: cond. fechado c/sla, 3/4 sdo 1 ste, wc soc, coz, ar serv, gar p/1 car. R$ 210 mil

#### Petrópolis

##### 3 QUARTOS

**JM CORRETOR DE IMÓVEIS** - C.1959. F.9966-0834/8828-4614. vende-se apart 3 suit (arms) and médio , 1 sl p/ 2 amb (sanca) coz (arms) ar serv, entrad serv, 2 vg gar, sl fest, sombra, churrasq, ár. privat 151m2 R$ 230 mil. APV. 5020(an). www.imoveisempre.com.br.

#### Ponta Negra

##### 1 QUARTO

**JM CORRETOR DE IMÓVEIS** - C.1959. F.9966-0834/8828-4614. VENDE-SE belo Flat, mobiliado, estilizado, c/ vista p/ mar, acesso morro careca, and méd alto, 1 suit (ar cond + blindx) tv cbo, frigob, wc, arms, 1 vg gar, exc acab, confort, exc ár. lzer, room servic 24 hrs. (FLV.340(pn). www.imoveisempre.com.br.

## 1.1 Ponta Negra

##### 3 QUARTOS

**JM CORRETOR DE IMÓVEIS** - C.1959. F.9966-0834/8828-4614. VENDE-SE blo apart - vist panoram, mar, and alt, estilizad, ld somb, 3/4, arm, sdo 1 ste, arm + blindx, wc soc, sl p/2 amb, var, coz arm + eletr, mobil e decor, ár serv, dep, ár lazer, s.fest, pisc, parque churrasq, acad, q.poliesp, p.coop, vig 24 hrs, 2 elev, 2 vgs gar, ár 115m2. APV 4095 (jtp). www.imoveisempre.com.br.

**JM CORRETOR DE IMÓVEIS** - C.1959. F.9966-0834/8828-4614. VENDE-SE exc apto c/vist p/mar, and, alto, estiliz, ld som, 3/4 sdo 2 sts, closet + arm + blindex, sl p/2 amb, var, wc soc, coz, arm, ficam fixos, ár serv, roda tto, pso granit, ár lazer, sl.fest, pisc, parq, churrasq, vig 24 hrs, 2 elev, 2 vgs gar, ár 94m2. APV4098(mtp). www.imoveisempre.com.br.

#### Tirol

##### 2 QUARTOS

**JM CORRETOR DE IMÓVEIS** - C.1959. F.9966-0834/8828-4614. Vende-se apart, perto tudo, 2/4 sdo 1 ste, and, méd ldo somb, sl + var, wc soc, blindex, coz, arm, ár serv, pso cerm, ficam 2 splits, ár lazer, s.festas, vig 24hrs, elev, pisc, churrasq, 1 vg gar, ár 54m2. R$ 170 mil.APV.3199 (ac). www.imoveisempre.com.br

##### 3 QUARTOS

**MELO ESCRIT. IMOB. CRECI 836** F.:9973.3958 Plantão t/os dias, até às 18h. EDIFÍCIO POENTE DO TIROL. apto.601. 3qtos ( 1 suíte) e demais dep. Entrega imediata. R$ 345.000,00 negociável.

**JM CORRETOR DE IMÓVEIS** - C.1959. F.9966-0834/8828-4614. VENDE-SE Apart., exc localiz, 3/4 snd 1 suit, and méd, sl 2 amb, wc soc, coz, ár serv, dep emp, ceram, piscina, sl fest, vig 24 hs, elev, 2 vg gar, ár. 100m2. Val. venda R$ 295 mil, aceita financiam. APV.3198(aim). www.imoveisempre.com.br.

**REIS MAGOS** C.1328. F: 3222.4480/3211.2355. Cond. Manairama: Sla, 3/4 wc soc, coz, ár. serv, dep., comp, gar p/1 car, R$ 150 mil.

## 1.1 Tirol

##### 4 QUARTOS ou +

**JM CORRETOR DE IMÓVEIS** - C.1959. F.9966-0834/8828-4614. Vende-se Belo Apartam, ár.nobre, andar.méd. alto, ldo sombra, espaç, confort, 4 sts (arm + blindx), ste mast (closet + hidro + blind), sl p/2 amb (ampla + vista panoram), esc, lvabo, cpa. coz (arm + granit), desp, ár serv, dep compl, ent. serv, granit, cer, sanca, rda tto, ficam móveis fixos, ár.lazer. s.festa, sauna, pisc, churrasq, vig 24 hrs, gerador, elev, 3 vgs gar, ár 245m2. APV.3155(nc). www.imoveisempre.com.br

**JM CORRETOR DE IMÓVEIS** - C.1959. F.9966-0834/8828-4614. vende-se excel apart estiliz, modern, 3 suit + 1 escrit, and méd, ld sombra, suit mast (2 closet + armars + blindx + hidro + escrit) sl 3 amb, var, roup, copa coz (armars) desp, ár serv, dep comp, ent serv, sanc, ficam móveis fixos, ár. lzer: sl fest, churrasq, vig 24 hs, 2 elevad, 2 vg gar, ar.227m2 R$ 440 mil. APV.3195(kaf) www.imoveisempre.com.br.

**JM CORRETOR DE IMÓVEIS** - C.1959. F.9966-0834/8828-4614. Vende-se apart, exc, otm localiz, 3 suit, and méd alto, ld somb, suit mast (arms + blindex) sala 2 amb (sanc) lavb, var, copa coz (arms) ár serv dep comp, ent serv, pso ceram vitrif, ficam móveis fixos (arms) ar lazer: sl fest, vig 24 hrs, elev, 4 vg gar, ár.179m2 R$ 350 mil. APV.3197(mta) )www.imoveisempre.com.br

#### 1.2 Casa

#### Emaús

##### 2 QUARTOS

**ESCRIT.IMOB.CARLOS CUNHA** C.1073.F.:3211-3252/4646. Emaús/B. Industrial: 1 st + 2/4, sl, gar, ót. localização. R$ 190 Mil

#### Neópolis

##### 3 QUARTOS

**CSA-** C/3/4 sd 1 ste, gar p/2 carros. Tel.:3208-4740.

## 1.2 Nova Parnamirim

#### Nova Parnamirim

##### 3 QUARTOS

**JM CORRETOR DE IMÓVEIS** - C.1959. F.9966-0834/8828-4614. VENDE-SE ótm csa, cond fech, 3/4 snd 1 suit, 2 vg gar, entrad soc, 1 sl p/ 2 amb, coz amer, wc soc (blindx + arms) desp, ár serv, entrad serv, terraço, jard, na suit (arms + blindex) 2/4 soc, Ficam tds m.fixos, ld somb, exc ár lzer cletiva> 2 piscinas, churrasq, parq, s.fest, vig 24 hs, 2 vg gar, Ár: 190M2. Vlor cond> R$ 110,00. (CV.900(rm) www.imoveisempre.com.br.

**JM CORRETOR DE IMÓVEIS** - C.1959. F.9966-0834/8828-4614. VENDE-SE ótm csa, cond fech, 3/4 snd 1 suit, 1 sl, star, 1 sl jantar (rda teto + lumin), wc soc, (arm + blindex + granit), 3 qto pode s/escrit, (arm + sanca), copa/coz, (armars + cba e bancdas granit), ár serv, dep compl, cer, trraço, 2 vgs grag, churrasq, grand, ar 130m2. R$ 250 mil. (ac negoc). vlor cond. R$ 240,00 (PDE Financ) CV.968(sbm) www.imoveisempre.com.br.

**JM CORRETOR DE IMÓVEIS** - C.1959. F.9966-0834/8828-4614. VENDE-SE Casa, Cond. Fechado, 3/4, sdo 1 ste, 1 sl star, 1 sl jantar, wc soc (granit), coz (armars + cba e banc gra nit) ár serv, grad toda cer, terraço, 2 vgs gar, ar 120 m2. R$ 200 mil. (ac negoc) vlor cond R$ 190,00 (PDE Financ) CV.965 (aib) www.imoveisempre.com.br

#### Parnamirim

##### 2 QUARTOS

**REIS MAGOS** C.1328. F: 3222.4480/3211.2355. Sla, 2/4, wc soc, coz, ár. serv, qtal, gar p/2 carros coberta, jdim c/gramado. Laje plana, 66,62m2. R$ 120 mil valor negociável.

**VIP LAR NEGÓCIOS IMOBILIÁRIOS** - CREC-19712-J. F:(84)3201-4407. Parnamirim, csas, c/até 2/4 de R$ 67 mil a R$ 79.500 mil.

## 1.2 Parque das Colinas

#### Parque das Colinas

##### 4 QUARTOS ou +

**JM CORRETOR DE IMÓVEIS** - C.1959. F.9966-0834/8828-4614. Vende-se linda casa, nova, moderna, 2 paviment, fino acabam, porcelanato, terraço, 4 suit, 3 closet (blindex) suit master (hidr + clset + arms) sl star, jntar (sanca) var, sl int, lvab, copa coz (arms) desp, ár serv, dep comp, ár. 400m2, 6 vag gar, segur eletron, ld somb, exc ár. lzer, piscina. CV.1020(pc). www.imoveisempre.com.br.

#### Ponta Negra

##### 3 QUARTOS

**JM CORRETOR DE IMÓVEIS** - C.1959. F.9966-0834/8828-4614. VENDE-SE excel casa, alto padrão, P>Neg Boulevard, 390m2, 3 sts, sl 4 ambts, lvab, 2 pvimts, copa/coz, ár serv, pisc, churrasq, deck, ste mast, closet spar, hidro, vrand), pisc, churrasq, jdim, 2 vgs gar, cob, márm, grant, climatzda, arm, ac negocia. ár lazer, seg 24 h. CV 670(ppn). www.imoveisempre.com.br.

#### Praias

##### 2 QUARTOS

**ESCRIT.IMOB.CARLOS CUNHA** C.1073.F.:3211-3252/4646. Piragi/Praia: 01 st. + 2/4, sala, gar p/2 carros, armários, lat. livres. 190 Mil.

##### 3 QUARTOS

**REDINHA NOVA** Varanda em L, 3 qtos (1suíte), wc social, despensa., sala, coz.inha, piscina e churrascqueira. Tel.: 3211-2943.

**ESCRIT.IMOB.CARLOS CUNHA** C.1073.F.:3211-3252/4646. Maxaranguape: 3/4 sdo 1 ste, sala, gar, terraço, lat. livres, 477,96 m2. R$ 80 mil (quitada)

**ESCRIT.IMOB.CARLOS CUNHA** C.1073.F.:3211-3252/4646. Ponta Negra: 3/4 sdo 1 ste, 2 sls, gar, lat. livres, estuc, dep. piso cerâmica. 380 Mil.

#### Tirol

##### 4 QUARTOS ou +

**ESCRIT.IMOB.CARLOS CUNHA** C.1073.F.:3211-3252/4646. 5 sts + 2/4, 3 salas, escritório, gar p/5 carros, grades, jardim, quintal, estuc. R$ 1,2 Milhão

#### Outras Localidades

**VIP LAR NEGÓCIOS IMOBILIÁRIOS** - CREC-19712-J. F:(84)3201-4407. Angicos, csa, 2/4, wc, sla, coz, terraço. R$ 15.390

**VIP LAR NEGÓCIOS IMOBILIÁRIOS** - CREC-19712-J. F:(84)3201-4407. Boa Saúde, csas, 2/4, ár.serv, wc, sla, coz, de R$ 26 à R$ 32 mil.

**VIP LAR NEGÓCIOS IMOBILIÁRIOS** - CREC-19712-J. F:(84)3201-4407. Ceará-Mirim, csas, 2/4, ár.serv, 2 wcs, 2 sls, , coz de R$ 23 à R$ 45 mil.

**VIP LAR NEGÓCIOS IMOBILIÁRIOS** - CREC-19712-J. F:(84)3201-4407. Ceará-Mirim, csas, 2/4, gar,ár.serv, ste, wc, sls, lav, coz, R$ 109 mil.

**VIP LAR NEGÓCIOS IMOBILIÁRIOS** - CREC-19712-J. F:(84)3201-4407. João Camara, csas, 1 e 2/4 de R$ 22 a R$ 55 mil.

**VIP LAR NEGÓCIOS IMOBILIÁRIOS** - CREC-19712-J. F:(84)3201-4407. Tenente Laurentino, csas c/até 3/4 R$ 4500,00 até R$ 24.100.

**VIP LAR NEGÓCIOS IMOBILIÁRIOS** - CREC-19712-J. F:(84)3201-4407. Açu, csas, 2/4, wc, sl,coz, R$ 28 à R$ 39 mil.

**VIP LAR NEGÓCIOS IMOBILIÁRIOS** - CREC-19712-J. F:(84)3201-4407. Janduís, csas, 2/4, de R$ 3.300 à R$ 4 MIL.

**VIP LAR NEGÓCIOS IMOBILIÁRIOS** - CREC-19712-J. F:(84)3201-4407. Macaíba, csas 2/4 de R$ 10 a R$ 12 mil.

## 1.2 Outras Localidades

**VIP LAR NEGÓCIOS IMOBILIÁRIOS** - CREC-19712-J. F:(84)3201-4407. Mossoró,csa, 3/4 wc, sla, coz, R$ 47 mil.

**VIP LAR NEGÓCIOS IMOBILIÁRIOS** - CREC-19712-J. F:(84)3201-4407. Nizia Floresta, csa, qts, wc, sla, gar, R$ 48 mil.

**VIP LAR NEGÓCIOS IMOBILIÁRIOS** - CREC-19712-J. F:(84)3201-4407. Olho d'agua do Borges, csa R$ 22.600

**VIP LAR NEGÓCIOS IMOBILIÁRIOS** - CREC-19712-J. F:(84)3201-4407. Pedro Avelino, csa, R$ 7 mil.

**VIP LAR NEGÓCIOS IMOBILIÁRIOS** - CREC-19712-J. F:(84)3201-4407. Rafael Fernandes, csa. R4 64.100

**VIP LAR NEGÓCIOS IMOBILIÁRIOS** - CREC-19712-J. F:(84)3201-4407. S. Gonçalo do Amarante, csa R4 43.600.

**VIP LAR NEGÓCIOS IMOBILIÁRIOS** - CREC-19712-J. F:(84)3201-4407. São Jose do Campestre, csa. R$ 22.700.

**VIP LAR NEGÓCIOS IMOBILIÁRIOS** - CREC-19712-J. F:(84)3201-4407. Tangará, csas c/2/4, R$ 10 até R$ 21.

**VIP LAR NEGÓCIOS IMOBILIÁRIOS** - CREC-19712-J. F:(84)3201-4407. Touros, csa, 3/4, wc, sl,coz. R$ 19.100.

#### 1.3 Pontos Comerciais

#### Outras Localidades

**VIP LAR NEG. IMOB** - CREC-0000. F:(84)3201-4407. Paraú, lja ár 29m por 16m. R$ 3.200,00.

#### 1.4 Terrenos e Áreas

#### Nova Parnamirim

**JM CORRETOR DE IMÓVEIS** - C.1959. F.9966-0834/8828-4614. VENDE-SE Exc. lote 360m2, c/ infraestrutura p/ construção de exc casa fácil acesso, terreno de esq, ld somb, escriturado. R$ 55 mil. www.imoveisempre.com.br. VL.97(s)

#### Parnamirim

**VIP LAR NEGÓCIOS IMOBILIÁRIOS** - CREC-19712-J F:(84)3201-4407. Terr, ár 300m2. R$ 88.400.

#### Praias

**PRAIA DE GRAÇANDU** - Vd terr, medindo 10x20.. Tel.:3208-4740..

#### Redinha

**ESCRIT.IMOB.CARLOS CUNHA** C.1073.F.:3211-3252/4646. Terr. 170m2, R$ 8 Mil (Esc. Pública)

#### Zona Sul

**VIP LAR NEGÓCIOS IMOBILIÁRIOS** - CREC-19712-J. F:(84)3201-4407. Natal, 1m2, ideal p/constr. R$ 470 mil.

#### Grande Natal

**JM CORRETOR DE IMÓVEIS** - C.1959. F.9966-0834/8828-4614. Lote Alphaville: vende-se excel lote 465m2 c/ infraestrutura p/ construção de exc casa; Fácil acesso, ld sombra e nascente. Valor venda R$ 195 mil. www.imoveisempre.com.br. (VL.77(hv).

## 1.1 Barro Vermelho

IMOBILIÁRIA CAIO FERNANDES
DESDE 1982 | CRECI-RN 1191J
Fone - 4008-0001



Labim/UFRN



1.4 Outras Localidades

Outras Localidades

**VIP LAR NEGÓCIOS IMOBILIÁRIOS** - CRECI-19712-J. F:(84)3201-4407. João Câmara, terr 2.052m2. R$ 72.960.

## 2 IMÓVEIS Aluguel

2.1 Apartamento

Barro Vermelho

2 QUARTOS

**REIS MAGOS** C.1328. F: 3222.4480/3211.2355.Cond. Las Leñas: sla, 2/4 sdo 1 ste, wc soc, coz , ár de serv, gar p/1 car. R$ 800,00 + taxas.

Candelária

2 QUARTOS

**REIS MAGOS** C.1328. F: 3222.4480/3211.2355. Cond. Vila Morena: sla, 2/4, wc soc, coz, ár. serv, dep. compl, gar p/1 car, R$ 700,00 + taxas.

Lagoa Nova

3 QUARTOS

**REIS MAGOS** C.1328. F: 3222.4480/3211.2355. Cond. Ville de Saint Denis: var, sla em L, 3/4 sdo 1 ste, coz, ár. serv, dep. compl, c/gar, ldo sombra, excel. ár. de lazer, R$ 1.300,00 + tyaxas.

**REIS MAGOS** C.1328. F: 3222.4480/3211.2355. Ed. Jaguarari: sla 2 amb, 3/4 sdo tdos ste, coz. amer c/arm, wc osc, ár. serv, gar p/1 car, R$ 1.100,00 + taxas.

**REIS MAGOS** C.1328. F: 3222.4480/3211.2355. Cond. Itapiru: var, sla, 3/4 sdo 1 ste, coz, wc soc, ár. serv, gar. p/1 car. R$ 900,00 + taxas.

Praias

3 QUARTOS

**REIS MAGOS** C.1328. F: 3222.4480/3211.2355. Praia do Meio: Cond. Santos Reis: Sla, 2/4 c/var ew 1 ste, wc soc, coz, ár. serv, dep. comp. R$ 850,00 c/IPTU incluso.

Serrambi

2 QUARTOS

**REIS MAGOS** C.1328. F: 3222.4480/3211.2355. Cond. Flamboyant's:sla, 2/4, wc soc, coz, dep. e ár. serv, R$ 700,00 c/IPTU incluso.

Tirol

2 QUARTOS

**REIS MAGOS** C.1328. F: 3222.4480/3211.2355. Cond. Ruth Galvão: Var, sla, 2/4 sdo 1 ste c/arms, coz. c/arms, wc c/blindex e arms, ár. serv, gar. p/1 caqr, andar alto, excel. ár de lazer, ótima localização. R$ 900,00 + taxas.

3 QUARTOS

**REIS MAGOS** C.1328. F: 3222.4480/3211.2355. Cond. Manairama: Sla, 3/4 wc soc, coz, ár. serv, dep., comp, gar p/1 car, R$ 700,00 + taxas.

**REIS MAGOS** C.1328. F: 3222.4480/3211.2355. Cond. Morada do Sol Nascente: var, sla, 3/4 sdo 1 ste c/closet e var, coz, desp, depend. compl.,ár. serv c/gar, R$ 1.800,00 + taxas.

2.2 Casa

Praias

2 QUARTOS

**FIM SEM. EM GRAÇANDU 180, 00** 4pessoas( Sex a dom).F: (84)3226-2006/9148-8774




2.3 Alecrim

2.3 Pontos Comerciais

Alecrim

**REIS MAGOS** C.1328. F: 3222.4480/3211.2355. Loja c/wc, R$ 3.500,00.

Lagoa Nova

**CENTER MOR** Salas/lojas, wc, estacionamento rotativo. Apartir R$ 600,00. Entre Jaguarari/ Prudente.9982.2715

**REIS MAGOS** C.1328. F: 3222.4480/3211.2355. 2 salas c/wc, ót. p/escrit de advocacia. R$ 1 mil.

2.3 Lagoa Nova

**REIS MAGOS** C.1328. F: 3222.4480/3211.2355. Ponto Comercial excel. p/clinica e escrit. R$ 3.500,00.

**REIS MAGOS** C.1328. F: 3222.4480/3211.2355. Loja c/wc, R$ 1.800,00, 72m2.

## 3 VEÍCULOS

3.1 Automóveis

Fiat

**PÁLIO FIRE 02-** 4p, branco, único dono, ve. Exc estado. R$ 10 mil. 8811-6635. Tr c/Humberto

3.1 Ford

Ford

**VENDO ECOSPORT FREESTYLE** XLT de Caicó 08/09, carro de particular. 35.000 km rod. Tr. 9607.1903.

Volks

**FOX 2008** - Completo de tudo. R$ 25 mil. 8804.1815/9959.5922

3.1 Moto

Honda

**FAN 150** 2011, vermelha metálica, c/3.000kms, bem conservada. R$ 6.200,300. F: 8833.3841

3.2 Traxx

Traxx

**TRAXX 2011** 80km, incluso baú e capacete. R$ 2.800. 8882.5608

**VENDO MOTO TRAXX** 2010, de garagem, nova, R$ 2.600,00. F.:9961.4101/8134.0528.

3.3 Caminhões e Carreta

Mercedes Benz

**VENDE-SE CAMINHÃO** Mercedes Bens L.1318, ano 2010 ou troco p/camionte Volkswagen, Juarez Bezerra 9621.7254.

## 4 TRABALHO E FORMAÇÃO PROFISSIONAL

4.1 Oferta

**A MADJOIA POSSUI VAGAS** - P/quem deseja trabalhar.3221-6242. www.madjoia.com.br

**OPORTUNIDADE!- Seja Revendedor(a) Chlorophylla. Rua João Pessoa, 235, Centro. nova loja no Hotel Residence. 3201-1285.**

**PROCURA-SE ASSISTENTE** Administrativo com experiência. Tratar com Claúdia: F.: 4103.1967

**PROCURA-SE MOTOBOY** Para realizar entregas, compras em Natal/Parnamirim. Tratar com Claúdia: F.: 4103.1967

## 5 CASA & SERVIÇOS

5.1 Construções e Reformas

Construções

**MESTRE DE OBRAS** - Construímos, reformamos e executamos formas e ferragem. 9175-8543.

5.2 Educação e Ensino

Aulas Particulares

**AULAS DE MATEMÁTICA** Em domicílio. .9961-6645/8759.0092

5.6 Serviço para o Lar

Lavanderia

**CLÁRITY LAVANDERIA** - Busca e entrega grátis. Aceitamos cartões. 3213-0783/8749-4353.

Diversos

**VENDO PRODUTOS** Herbalife c/50% de desconto. 8888.9510.

5.7 Serviços Profissionais

Advocacia

**ADVOCACIA PENAL** - Direito consumidor e todas as causas. Dr. Geraldo OAB/RN 8743. F:9136-7664/8133-3434/8753-0664

5.7 Contador

Contador

**GERALDO CONTABILIDADE** F:3241-3375

## 6 NEGÓCIO & OPORTUNIDADE

6.2 Comunicados, Recados e Editais

Editais e Avisos

**EXTRAVIO DE DOCUMENTOS JAMAD MADEIRAS E FERRAGENS LTDA estabelecida na Av. Bernardo Vieira, 640 - Quintas/Natal-RN, CNPJ nº 05.211.577/0001-66, inscrição Estadual nº 200919253. Vem através desta comunicar o extravio do mapa de resumo de equipamento de controle fiscal livro páginas 1451 a 1500.**

Extravio de documentos|JAMAD MADEIRAS E FERRAGENS LTDA estabelecida à Av. Bernardo Vieira, 640 - Quintas, Natal/RN inscrita no CNPJ sob número: 05.211.577/0001-66, inscrição estadual n.200919253 vem através desta comunicar o extravio do mapa de resumo de equipamento de controle fiscal livro páginas 1451 a 1500.

6.2 Mitsticos

Mitsticos

**PREVISÕES PARA 2012** Joana D'arc.Falo tudo em uma só consulta.Trago seu amor de volta. Trabalho para todos os fins. Resultado garantido.3661-8311/ 8873-3093/ 3672-4521

**TRAGO SEU AMOR DE VOLTA** - Felicidade é um direito seu. Previsões p/2012. Falço e desmancho quaiquer tipo de trabalho espiritual. 3605-5051/9660-0747

6.4 Oportunidades

Negócios

**RELÓGIO DE PONTO** ELETROPOIT .Vendas e locação. ligue: 4141-0644/9431-0527

**VDO BARCO** - LEVEFORTE, Alumínio, ideal pesca e lagoa e rios. Tel.:3208-4740.

6.6 Excursões

6.6 Turismo

Excursões

**BETEL TUR** Passagem aereo p/ qq lugar do Brasil R$ 490,00 c/ taxa incluso. 3201-5699/3272-0228

Hotéis e Pousadas

**POUSADA NOVA HOLANDA** Praia Barra de Cunhaú. Diárias a partir de R$ 30,00 por pessoa. Exceto feriados. (84) 3241.4363/ 9921.3192.

6.8 Sexy Shop

Acompanhantes

***MARIA EDUARDA*** 8706.1733

**EXPLORAÇÃO SEXUAL DE CRIANÇAS E ADOLESCENTES É CRIME.**

DISQUE DENÚNCIA

**0800 84 2999**

9765

**PREFEITURA MUNICIPAL DO NATAL**
**SECRETARIA MUNICIPAL DE SAÚDE**

AVISO DE LICITAÇÃO
PREGÃO PRESENCIAL Nº 20.034/2011

A Secretaria Municipal de Saúde – SMS (Natal/RN), situada à Rua Fabrício Pedrosa, 915, Areia Preta, Natal, RN, através de sua pregoeira, nomeada pela Portaria nº 278/2011-GS/SMS, de 06/09/2011, objetivando o grau de competitividade preconizado pela administração, torna pública a realização do certame abaixo especificado:

1-PREGÃO PRESENCIAL Nº. 20.034/2011 – Contratação de empresa especializada, em veiculação (publicação) de avisos de licitação em jornais de grande circulação do RN, a ser realizado no dia 25/01/2012, às 09:30 horas.

INFORMAÇÕES E ESCLARECIMENTOS: No endereço acima e/ou por e-mail: cplsmsnatal@yahoo.com.br

Natal, RN, 10 de janeiro de 2012.
Maria do Céu de brito Mendes
Pregoeira

**PREFEITURA MUNICIPAL DE ACARI/RN**

A CPL da Prefeitura Municipal de Acari/RN, torna público que fará realizar no dia 26/01/2012, às 10:00 horas, o recebimento e abertura dos envelopes de "Habilitação e Proposta de Preços" através da Licitação – TP nº 001/2012, objetivando a aquisição de combustíveis em Acari e Natal, lubrificantes e gás de cozinha. O Edital encontra-se a disposição dos interessados na sede da Prefeitura.

Acari/RN, em 10 de janeiro de 2012
A COMISSÃO

174102



ANÚNCIOS QUE DISCRIMINEM

**NÃO É LEGAL**

**Art. 373-A**. Ressalvadas as disposições legais destinadas a corrigir as distorções que afetam o acesso da mulher ao mercado de trabalho e certas especificidades estabelecidas nos acordos trabalhistas, é vedado:

I- Publicar ou fazer publicar anúncio de emprego no qual haja referência ao sexo, à idade, à cor ou situação familiar, salvo quando a natureza da atividade a ser exercida, pública e notoriamente, assim exigir; ( Artigo 373-A, inciso I, da CLT)

**Art. 1º.** Fica proibida a adoção de qualquer prática discriminatória e limitativa para efeito de acesso a relação de emprego, ou sua manutenção, por motivo de sexo, origem, raça, cor, estado civil, situação familiar ou idade, ressalvadas, neste caso, as hipóteses de proteção ao menor previstas no inciso XXXIII, do art. 7º da Constituição Federal. (Art. 1º, Lei nº 9029/95).

**EDITAL**
**CONTRIBUIÇÃO SINDICAL RURAL**
**PESSOA JURÍDICA**
**EXERCÍCIO DE 2012**

A Confederação da Agricultura e Pecuária do Brasil – CNA, em conjunto com as Federações Estaduais de Agricultura e os Sindicatos Rurais e/ou de Produtores Rurais com base no Decreto-lei nº 1.166, de 15 de abril de 1.971, que dispõe sobre a Contribuição Sindical Rural - CSR, em atendimento ao princípio da publicidade e ao espírito do que contém o art. 605 da CLT, vêm NOTIFICAR e CONVOCAR os produtores rurais, pessoas jurídicas, que possuem imóvel rural ou empreendem, a qualquer título, atividade econômica rural, enquadrados como "Empresários" ou "Empregadores Rurais", nos termos do artigo 1º, inciso II, alíneas a, b e c do citado Decreto-lei, para realizarem o pagamento das Guias de Recolhimento da Contribuição Sindical Rural do exercício de 2012, devida por força do que estabelecem o Decreto-lei 1.166/71 e os artigos 578 e seguintes da CLT, aplicáveis à espécie. O seu recolhimento deverá ser efetuado impreterivelmente até o dia 31 de janeiro de 2012, em qualquer estabelecimento integrante do sistema nacional de compensação bancária. A falta de recolhimento da Contribuição Sindical Rural até a data de vencimento acima indicada, constituirá o produtor rural em mora e o sujeitará ao pagamento de juros, multa e atualização monetária previstos no artigo 600 da CLT. As guias foram emitidas com base nas informações prestadas pelos contribuintes nas Declarações do Imposto Sobre a Propriedade Territorial Rural – ITR, repassadas à CNA pela Secretaria da Receita Federal do Brasil, com amparo no que estabelece o artigo 17 da Lei nº 9.393, de 19 de dezembro de 1.996, remetidas, por via postal, para os endereços indicados nas respectivas Declarações. Em caso de perda, de extravio ou de não recebimento da Guia de Recolhimento pela via postal, o contribuinte deverá solicitar a emissão da 2ª via, diretamente, à Federação da Agricultura do Estado onde têm domicílio, até 5 (cinco) dias úteis antes da data do vencimento, podendo optar, ainda, pela sua retirada, diretamente, pela internet, no site da CNA: www.canaldoprodutor.com.br. Eventuais impugnações administrativas contra o lançamento e cobrança da contribuição deverão ser feitas, no prazo de 30 (trinta) dias, contados do recebimento da guia, por escrito, perante a CNA, situada no SGAN Quadra 601, Módulo K, Edifício CNA, Brasília - Distrito Federal, Cep: 70.830-903. O protocolo das impugnações poderá ser realizado pelo contribuinte na sede da CNA ou da Federação da Agricultura do Estado, podendo ainda, a impugnação ser enviada diretamente à CNA, por correio, no endereço acima mencionado. O sistema sindical rural é composto pela Confederação da Agricultura e Pecuária do Brasil–CNA, pelas Federações Estaduais de Agricultura e/ou Pecuária e pelos Sindicatos Rurais e/ou de Produtores Rurais.

**Brasília, 10 de janeiro de 2012**

**Kátia Regina de Abreu**
**Presidente**

DNIT – Departamento Nacional de Infra-Estrutura de Transportes
Ministério dos Transportes
Governo Federal – Brasil – País rico é país sem pobreza

**AVISO DE SUSPENSÃO**

**Concorrência nº 545-2011-14**

O Departamento Nacional de Infra-Estrutura de Transportes – DNIT/Superintendência Regional do Rio Grande do Norte, através da Comissão Permanente de Licitação, comunica que foi suspensa a licitação supracitada, publicada no Diário Oficial da União em 05/01/2012. Objeto: Execução dos Serviços de Manutenção (Conservação/Recuperação) nas Rodovias BR-226/RN, BR-304/RN e BR-405/RN, subdivididos em 4 Lotes.

**Natal, 10 de janeiro de 2012**

**WALTER FERNANDES DE MIRANDA JÚNIOR**
**Presidente da Comissão Permanente de Licitação**

**USE ESTA ARMA CONTRA O CRIME E A VIOLÊNCIA.**

**DENUNCIE.**

**A LIGAÇÃO É GRATUITA E A SUA IDENTIDADE NÃO SERÁ REVELADA.**

DISQUE DENÚNCIA
0800-84-29-99
DELEGACIA DE TÓXICOS
3232.1554

DENUNCIE ESTUPRO, ROUBO, FURTO, PROSTITUIÇÃO INFANTIL, TRÁFICO DE DROGAS, VIOLÊNCIA INFANTIL OU CONTRA IDOSOS. FAÇA A SUA PARTE



14637

Labim/UFRN





FÁBIO PACHECO
fabiopacheco.rn@dabr.com.br

# driblecurto

## Os infiltrados

Louvável a iniciativa da ERK Sports. A reunião entres as principais torcidas organizadas de ABC e América foi bastante produtiva, resultando numa campanha contra a violência e paz nos estádios. O importante é que os líderes das torcidas estão conscientes da importância do diálogo. Mas vale ressaltar que nada disso adiantará se não houver a identificação dos maus elementos que se infiltram entre os torcedores. Por experiência própria, de nada adianta aperto de mãos se não houver comprometimento. Os principais agentes fiscalizadores são os próprios integrantes que conhecem muito bem os infiltrados, mas que por motivos de perseguição temem pela própria segurança. Neste caso cabe a ajuda da Polícia Militar, colocando policiais à paisana nas arquibancadas. O serviço de espionagem é fundamental nesse caso. Tanto a PM pernambucana como a cearense vem fazendo este trabalho há muitos anos e obtendo ótimos resultados, inclusive com investigação nas redes sociais, identificando os autores das ameaças e incentivadores de brigas. Se todos fizerem sua parte, com certeza teremos mais paz nos estádios.

**Rivalidade**

A liberação do Frasqueirão para o jogo entre Alecrim e América, cujo mando de campo é alviverde, depende de aval da diretoria alvinegra. Por tratar-se do grande rival e dos últimos acontecimentos envolvendo as duas diretorias, a direção esmeraldina achou por bem encaminhar o pedido à federação que por sua vez encaminhará a solicitação ao ABC.

**Bola fora**

Não sei qual foi a pedida de Ivan Gonzalez, só sei que o ala irá fazer muita falta ao time americano. Além da identificação com a torcida, Gonzalez vinha dando conta do recado na ala, sendo um dos destaques na Série C. Carlinhos foi contratado, é verdade, mas se não vingar, como fica a vida de Araújo?

**Obras**

Metade dos estádios da Copa de 2014 já conta com ex-presidiários trabalhando no canteiro de obras. Ao todo, são 62 operários egressos do sistema penitenciário que auxiliam a construção das arenas do Mundial. A iniciativa é do Conselho Nacional de Justiça (CNJ), que instituiu o programa Começar de Novo em 2009. Salvador, Belo Horizonte, Brasília, Fortaleza, Cuiabá e Natal são as sedes que aderiram até o momento.

**HOMENAGEM**

Numa iniciativa inédita, a FNF homenageará ex-dirigentes e ex-atletas durante o lançamento do Campeonato Estadual, na próxima quinta-feira. Entres eles o americano José Rocha, o mossoroense Manoel Barreto e o alvinegro José Nilson de Sá. Véscio, Piaba e Ribamar Cavalcante (foto) são os ex-boleiros homenageados.



Fábio Cortez/DN/D.A Press

**INTERPOL**

Os recentes casos envolvendo manipulação de resultados e favorecimentos a clubes em diversos campeonatos ao redor do mundo provocou uma reação drástica da Fifa. A entidade máxima do futebol anunciou uma série de medidas para combater a corrupção no esporte e, entre elas, solicitou a ajuda da Interpol para combater as práticas ilegais nas competições. Quem sabe agora nossa arbitragem cria vergonha na cara.

**Novo parceiro**

**A FNF ganhou mais um patrocinador para a disputa do estadual. Quem fechou com a entidade foi a Ótica Diniz, empresa que vem investindo há algum tempo nos clubes brasileiros.**

# A última Libertadores

**Juninho quer se despedir da competição com o título continental**

Marcelo Sadio vasco com br/D.A Press




Meia vascaíno voltou aos treinos ontem no CT de Atibaia

O "Reizinho" voltou. E voltou animado. O jogador chegou a Atibaia na madrugada de ontem e logo cedo já estava treinando. Antes ele foi avaliado e foi constatado que está em excelente forma física para quem estava de férias. Por isso mesmo, Juninho Pernambucano não acredita que terá algum problema por ter começado a treinar depois de seus companheiros.

"Acho que não vai fazer diferença. Quando voltei do Catar estava completando um ano e precisava de férias. Na época, o Ricardo Gomes me propôs 10 dias, mas preferi entrar logo para não perder o ritmo. Precisei de mais alguns dias para resolver problemas e até para descansar um pouco mais. Segui um programa passado pelo Poletto e mantive uma boa condição. Acredito que a partir do dia 22 estarei em boas condições", disse.

Juninho revelou que a Libertadores de 2012, provavelmente, será a última de sua longa carreira.

"Talvez seja a minha última Libertadores. Não sei se estarei jogando futebol no ano que vem. É o que todo mundo sonha e ainda dá a oportunidade de jogar o Mundial de Clubes, que o Vasco ainda não conquistou como muitos outros grandes times do Brasil. É mais por essa expectativa. Representa muito, pois tive a sorte e felicidade de ter participado da única conquista de Libertadores até agora do Vasco. E acho que isso pode servir de exemplo para todos os jogadores. É mais importante para o clube, ficou marcado. Mostra que vale a pena se dedicar por isso. Sonho em voltar a ser campeão pelo Vasco e me despedir da Libertadores em grande estilo", encerrou o meia vascaíno.

**Jogador também sonha com Mundial**

UFC

## Renan Barão é o terceiro melhor no peso galo

O lutador potiguar Renan Barão foi escolhido o terceiro melhor da categoria peso galo do UFC no ranking elaborado pelo canal de TV por assinatura Combate, que transmite ao vivo as lutas do principal evento de MMA do mundo. O natalense morador do bairro das Quintas está atrás apenas de Dominick Cruz, atual detentor do cinturão, e de Urijah Faber. Cruz e Faber, por sinal, devem lutar mais uma vez pelo cinturão da categoria no primeiro semestre de 2012. Barão, vencendo Scott Jorgensen (6º no ranking) deverá ter em seguida sua oportunidade de se tornar o campeão da categoria, formada por lutadores até 61,7 quilos.

A lista com os melhores segundo o canal Combate deve ser divulgada mês a mês, apontando os destaques por categoria e os 10 melhores no geral. Em dezembro, Jon Jones, que obteve quatro vitórias contra adversários de ponta, subiu para a segunda colocação, atrás apenas do brasileiro Anderson Silva.

Ascom/Divulgação



Lutador potiguar está próximo da disputa pelo cinturão da categoria

Labim/UFRN



EDITOR >> Fábio Pacheco (fabiopacheco.rn@dabr.com.br) esportes.rn@dabr.com.br

# Jairo é o novo reforço alvirrubro

**Meia de 23 anos estava atuando pelo Guarani de Campinas-SP**

ESTADUAL 2012 Rio Grande do Norte

Luan Xavier
luanxavier.rn@dabr.com.br

Fotos: Ana Amaral/DN/D.A Press



Jogador chega para repor a ausência de Jean Carioca, lesionado



Júnior Xuxa ainda não está no condicionamento físico ideal

O dia ontem foi de novidades e incertezas no América. Durante o treino realizado no campo principal do Centro de Treinamento Abílio de Medeiros, em Parnamirim, o meia Jairo despertou a atenção dos torcedores que acompanhavam a movimentação comandada pelo técnico Flávio Araújo. O jogador, que ainda deverá passar por exames médicos antes de assinar contrato com o Dragão, é o novo reforço alvirrubro para a disputa do Campeonato Potiguar, que tem início no próximo domingo (15). A próxima definição desejada pela diretoria e comissão técnica é viabilizar pelo menos um coletivo no Nazarenão, local do jogo de estreia do América, contra o Caicó, já que a prefeitura de Goianinha não está liberando treinamentos no estádio.

Jairo tem 23 anos e conta em seu currículo com passagens por Palmeiras, Figueirense-SC, Mirassol-SP e Guarani-SP, seu último clube. Segundo o diretor de futebol americano, Leandro Sena, o jogador vem por descoberta da diretoria e com o aval do treinador Flávio Araújo. "O jogador vem com boas referências e a diretoria está buscando sempre trazer jogadores que se encaixem dentro da realidade do clube e sempre com o aval do professor Flávio", comentou Sena. Jairo, que só vai falar com a imprensa depois que assinar seu contrato, deve ser a primeira opção do técnico rubro para suprir a baixa do também meia Jean Carioca, que foi diagnosticado com uma lesão no púbis e deve passar pelo menos 15 dias afastado. Segundo Leandro Sena o próximo passo do clube é fechar com um atacante de peso, prometido pelo presidente Alex Padang, que ainda não teria sido acertado. "O atacante vai ser de acordo com o mercado", disse.

## Preparação

Enquanto a diretoria trabalha para fechar de vez o elenco para a disputa do Estadual, dentro de campo os comandados de Flávio Araújo travam uma intensa batalha pela titularidade. Quem já teria essa condição é o meia Júnior Xuxa, até aqui a principal contratação do Alvirrubro para esta temporada. Ainda sem se considerar no condicionamento físico ideal, ele diz que o amistoso do último final de semana, o único do clube, serviu para identificar o que o time tem a melhorar durante esta semana. "Eu particularmente não me avalio por amistosos, mas a gente viu que tem que melhorar em vários aspectos", disse. Um deles é o entrosamento, na opinião de Júnior Xuxa. O outro, mais particular, é seu condicionamento físico. "Eu diria que está em 70%. Tem que melhorar muito ainda", comentou.

### FICHA DO JOGADOR

**Nome:** Francisco Jairo Silva Santos
**Posição:** Meio-campista
**Nascimento:** 31/08/1988
**Naturalidade:** Picos-PI
**Altura:** 1,72m
**Peso:** 65 kg
**Clubes:** Santa Cruz (2006/07), Villa Rio (2007), Palmeiras B (2007/08), Figueirense (2008/10), Mirassol (2010), Al Nasser (Kuwait) (2010/11), Villa Rio (2011) e Guarani (2011).

ABC

# Bruxa solta no Frasqueirão

Na reta final de preparação para a estreia no Campeonato Potiguar 2012, domingo (15) contra o Baraúnas no Nogueirão, o técnico Leandro Campos teve uma ingrata surpresa. O ataque titular, formado por Washington e Léo Gamalho, pode desfalcar o time no primeiro compromisso oficial do ano em virtude de lesões bem semelhantes. O primeiro sentiu uma lesão na coxa direita, enquanto Gamalho reclamou de lesão na coxa esquerda. Sem ter ainda definido os substitutos, caso se confirme a impossibilidade da presença de ambos os jogadores na partida do final de semana, o técnico Leandro Campos ter apenas um atacante no banco de reservas, o jovem Felipe Alves. O mais provável é que, caso tenha que substituir o ataque titular, Campos improvise um meia - Gabriel ou Everton Sena - para jogar ao lado de Felipe Alves.

Ana Amaral/DN/D.A Press

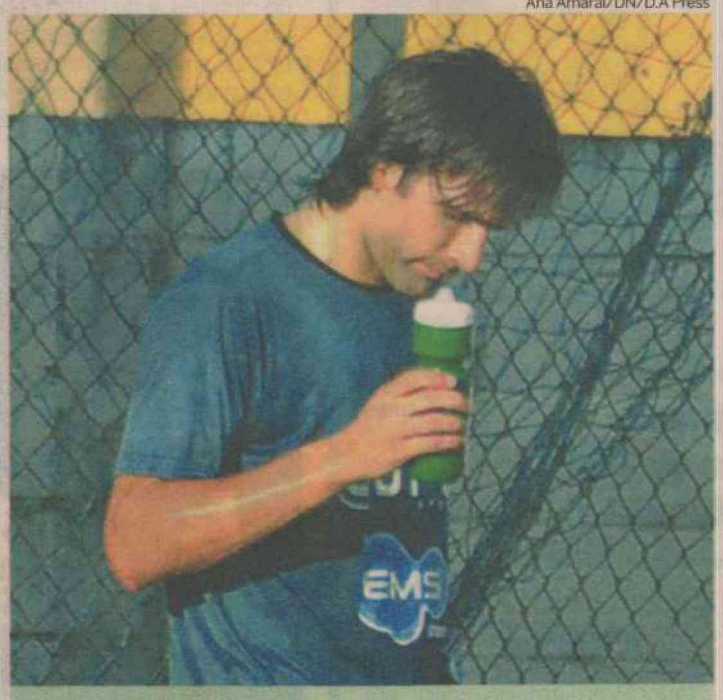

Atacante Léo Gamalho sentiu uma fisgada na coxa e pode ficar de fora da estreia

ASSU

# Camaleão fecha com lateral Nininho

O Assu apresentou ontem mais um reforço para a disputa do Estadual. Trata-se do lateral-esquerdo Nininho, de 24 anos, que estava defendendo a equipe do Potyguar de Currais Novos na disputa do Campeonato Estadual da Segunda Divisão. O atleta, que é natural de Ceará-Mirim, é bastante conhecido no futebol potiguar e tem passagens por equipes como Alecrim e Potiguar de Mossoró. Em outros estados, ele defendeu o Galícia-BA e Botafogo-PB. A principal referência do jogador é a excelente contribuição dada ao Potyguar de Currais Novos no Campeonato Estadual de 2009, quando o time foi vice-campeão e ainda conquistou o título do segundo turno em vitória sobre o ABC no Frasqueirão. Nininho chega ao Assu para completar uma lacuna bastante importante, já que o time iniciou a pré-temporada sem opções para o setor. Na semana passada, a equipe já havia contratado o também lateral-esquerdo Yure e agora já conta com dois atletas na posição.

Labim/UFRN


# DIÁRIO de NATAL

SEXTA-FEIRA Natal, 13 de janeiro de 2012 www.diariodenatal.com.br R$ 1,00

FUNDADOR DOS DIÁRIOS ASSOCIADOS: ASSIS CHATEAUBRIAND


**CAOS //** Em visita surpresa ao pronto-socorro Clóvis Sarinho, uma comissão composta pelos Conselhos de Medicina e Enfermagem do Rio Grande do Norte e pela OAB constatou a situação caótica no complexo do Walfredo Gurgel. Encontraram pacientes até no hall do elevador. O setor de reanimação, um dos mais preocupantes, registrou 192 mortes em três meses - quase 3 por dia. A intenção do grupo é fazer relatório sobre a situação da saúde no estado, que servirá de base para uma possível ação civil pública. PÁGINAS 7 E 8

# COMISSÃO VÊ "CENÁRIO DE GUERRA" NO WALFREDO

Fábio Cortez/DN/D.A Press



**CASA DO ESTUDANTE //** Local que deveria servir de moradia para jovens do interior que estudam em Natal, está completamente deteriorada e abriga todo o tipo de "inquilinos". PÁGINA 11

Ana Amaral/DN/D.A Press



## ABC define time da estreia

Técnico Leandro Campos comanda hoje o coletivo que fechará a equipe do primeiro jogo do estadual. PÁGINA 24

Silvana Dantas/D.A Press



## Tiros e tumulto no Midway

Dois homens assaltaram loja da Amil e dispararam tiro contra porta de vidro do estacionamento. PÁGINA 8

## SINAL FECHADO

JOÃO FAUSTINO E OUTROS ACUSADOS TÊM 15 DIAS PARA APRESENTAR DEFESA

PÁGINA 3

## RN EXPORTA MENOS

APESAR DA REDUÇÃO GERAL DE 1,2%, MELÃO CRESCEU E VOLTOU A LIDERAR PAUTA

PÁGINA 6

Pedro França/Esp. CB/D.A Press



## Um roteiro para quem quer diversão

O cantor Jorge Aragão faz dueto com Lecy Brandão em noite de samba no Teatro Riachuelo. Fim de semana tem atrações para todos os gostos e bolsos. PÁGINA 14

ISSN 1415-4560

redação 4009.0150 atendimento ao assinante 4009.0220 classificados 4009.0200 comercial 4009.0173

DIÁRIOS ASSOCIADOS

Labim/UFRN



POLÍCIA MILITAR

## TJ indefere carga horária de 40 horas

Os desembargadores do Tribunal de Justiça do Rio Grande do Norte (TJRN) julgaram improcedente, ontem, um pedido da Associação dos Praças da Polícia Militar da Região Agreste (ASSPRA) que requereu a fixação da jornada de trabalho dos policiais militares em 40 horas semanais. Os magistrados seguiram à unanimidade entendimento do relator do processo, o desembargador Cláudio Santos.

O pedido da ASSPRA alega que os PMs cumprem jornadas rotineiras e exaustivas de 240 horas mensais, chegando até ao período de 320 horas/mês em alguns casos. O Estado, no entanto, sustentou que inexiste norma constitucional com fim de prever ou exigir compulsória conduta do Legislativo neste caso específico. Além do mais, argumentou, a omissão constitucional em relação ao tema foi intencional, em razão do regime diferenciado atribuído aos policiais.

O desembargador Cláudio Santos assinalou que o legislador constituinte, atento à natureza especial da atividade desenvolvida pelos militares não lhes outorgou o direito de terem limitada a duração do trabalho normal, nos moldes aplicados aos trabalhadores urbanos e rurais e aos servidores públicos civis. Da mesma forma, não foi estendido aos PMs o direito à remuneração do serviço extraordinário superior. Ele destacou que o próprio Estatuto dos Policiais Militares do RN ilustra e reforça a convicção de que estes constituem uma classe especial de servidores públicos, com características de natureza funcional que os distinguem dos demais agentes.

## índice


| | |
|---|---|
| economia | 05 |
| cidades | 06 |
| muito | 10 |
| social | 11 |
| televisão | 12 |
| brasil&mundo | 13 |
| opinião | 14 |
| carro&moto | 16 |
| esportes | 24 |


**otempohoje**

**NATAL //** Nublado a parcialmente nublado com chuvas isoladas.

**RIO GRANDE DO NORTE //** Nublado a parcialmente nublado. Chuvas isoladas no leste; possibilidade nas demais áreas.

**tábuademarés**

| | | |
|---|---|---|
| | 06:26 | 2.2 |
| | 18:39 | 2.4 |
| **LUA** cheia | 00:00 | 0.2 |
| | 12:08 | 0.3 |

# Dívidas colocam em xeque a vida de pacientes no Walfredo Gurgel

**Cerca de R$ 50 milhões são devidos a fornecedores pelo Governo do Estado. Repasse mensal ao hospital também está atrasado**

**Erta Souza**
ertasouza.rn@dabr.com.br

Pacientes correm o risco de morrer no Hospital Walfredo Gurgel por falta de anestésicos. Falta desde a substância anestésica comum usada para realizar procedimentos simples até as mais completas, utilizadas em cirurgia geral, segundo denúncia de médicos que atuam na unidade, que reclamam do que chamam de "desabastecimento completo". Em contato com a reportagem, o secretário estadual de saúde, Domício Arruda, admitiu a falta de alguns tipos de anestésicos, mas disse que o problema seria solucionado ainda ontem com a transferência das substâncias do estoque de outras unidades.

A principal justificativa para a falta de materiais na unidade está na dívida na ordem de R$ 50 milhões não pagos a empresas fornecedoras, referente a alguns meses de 2010. Sem pagamento, não há material. Segundo Domício, do ano passado ficou apenas o mês de dezembro para ser pago em 2012, com a abertura do orçamento prevista para 15 de fevereiro. A reportagem apurou no hospital a inadimplência da Secretaria de Estado da Saúde Pública (Sesap) junto às empresas responsáveis pelo fornecimento dos materiais e substâncias usadas nos procedimentos hospitalares.

O secretário admitiu, ainda, que o repasse da secretaria para o hospital, relativo a dezembro, está em atraso. O dinheiro, cerca de R$ 1 milhão, é utilizado também em compras emergenciais. "O repasse de dezembro será pago com a abertura do orçamento em fevereiro", diz o secretário. A ausência dos anestésicos também tem ocorrido, segundo Domício, devido ao aumento da demanda no hospital em dezembro e início de janeiro por causa da greve dos profissionais que integram a Cooperativa dos Médicos do Rio Grande do Norte (Coopmed/RN) e paralisaram suas atividades no dia 1º de dezembro de 2011.

### Tomografia

Além dos anestésicos, o chefe do setor de neurocirurgia do Walfredo, Luciano Araújo, garante que faltam também os filmes usados para revelar tomografia, exame essencial no pré e pós-operatório dos procedimentos neurológicos. "Anestesia é imprenscindível em um hospital, principalmente no maior do estado. O estado de saúde de muitos pacientes pode se complicar ainda mais se os anestésicos não forem adquiridos logo, inclusive alguns correm risco de morrer ou ficar com sequelas irreversíveis", apela o médico.

Fábio Cortez/DN/D.A Press



Dentre os muitos problemas enfrentados, hospital sofre com a falta de anestésicos

Na análise de Luciano Araújo, caso ocorra no estado nos próximos dias um acidente de sérias proporções, a equipe terá dificuldade em atender os pacientes porque o hospital está completamente desabastecido. "Nunca vi uma situação dessa aqui no Walfredo", complementa o médico que atua na unidade desde que o hospital foi criado no início da década de 1970. O médico garante que os setores de cirurgia geral, neurocirurgia e ortopedia são os mais deficitários do hospital porque recebem toda a demanda do estado.

## Hospital é incluído ssno SOS Emergências

Ontem, o secretário Domício Arruda teve a confirmação de que o Hospital Walfredo Gurgel será incluso no projeto SOS Emergências, do Governo Federal. Domício recebeu a notícia do chefe da Secretaria Nacional de Atenção à Saúde, Helvécio Magalhães. Na segunda e terça-feira da próxima semana, representantes do Ministério da Saúde estarão em Natal para analisar o plano de ação que o hospital deve apresentar ao Ministério da Saúde.

Segundo Domício, o trâmite normal seria o hospital enviar o plano ao ministério e depois de alguns dias receber um parecer sobre as possíveis alterações e adequações. Entretanto, com a vinda dos técnicos do MS ao RN, o projeto pode ser facilitado. A expectativa é de que a partir de fevereiro - caso o plano seja aprovado - o hospital receba R$ 3 milhões para reforma, compra de equipamentos e mobiliário, mais R$ 300 mil mensais para custeio. Além disso, a tabela dos serviços prestados ao SUS deverá ser dobrada.

Domício disse que "com a audiência, conseguimos antecipar a entrada do Walfredo Gurgel no programa SOS Emergência, iniciado há menos de um mês em 11 hospitais. O ano começa com possibilidades de soluções para antigos problemas de acesso aos serviços de urgência e emergência".

### Leitos de retaguarda

O Walfredo será o 12º hospital da rede e contará com 100 leitos de retaguarda, no valor de R$ 1,5 milhão, por mês, já a partir de fevereiro. Os leitos serão pactuados na rede privada e regulados pela central do Walfredo Gurgel: S.O.S Emergências é uma ação estratégica para a qualificação da gestão e do atendimento em grandes hospitais que atendem pelo Sistema Único de Saúde (SUS). A iniciativa integra a Rede Saúde Toda Hora e vai alcançar, até 2014, os 40 maiores prontos-socorros brasileiros, abrangendo todos os 26 estados e o Distrito Federal.

Labim/UFRN



EDITOR >> Edilson Braga (edilsonbraga.rn@dabr.com.br) politica.rn@dabr.com.br

Fábio Cortez/DN/D.A Press



Júlia ganhou destaque com a CEI dos Contratos

Ana Amaral/DN/D.A Press

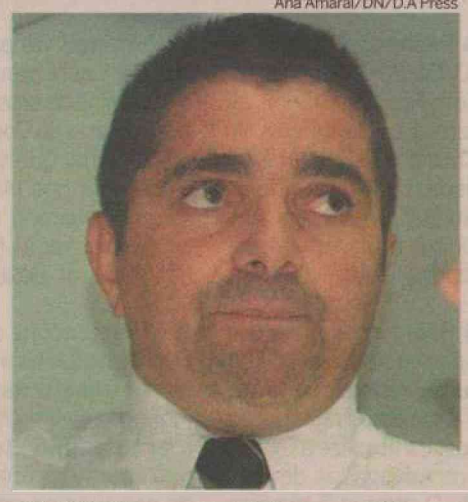

Adenúbio diz que poderá atrair os evangélicos

Ana Amaral/DN/D.A Press



Albert, lançado pelo PP, vive situação de incerteza

# Quatro vereadores ambicionam compor nas chapas majoritárias

**Júlia Arruda, Adenúbio Melo, Albert Dickson e Adão Eridan são possíveis candidatos**

Allan Darlyson
allandarlyson.rn@dabr.com.br

Com as pré-candidaturas à sucessão da prefeita de Natal, Micarla de Sousa (PV), postas no xadrez eleitoral do pleito deste ano, começam a surgir nomes para ocupar a vaga de vice nas chapas. Pelo menos quatro vereadores de Natal despontam como possíveis candidatos a vice-prefeito para as próximas eleições: Júlia Arruda (PSB), Adenúbio Melo (PSB), Albert Dickson (PP) e Adão Eridan (PR).

O nome de Júlia Arruda é cogitado para compor a chapa do ex-prefeito de Natal, Carlos Eduardo Alves (PDT), caso o PSB desista de lançar a ex-governadora Wilma de Faria, presidente estadual da legenda, para a disputa. Júlia Arruda ganhou destaque pela sua atuação na Câmara Municipal de Natal, fazendo oposição à prefeita Micarla de Sousa (PV) e presidindo a Comissão Especial de Inquérito (CEI) dos Contratos.

Do mesmo partido de Júlia, Adenúbio Melo pleiteia a indicação para vice com o argumento de que poderá atrair os votos do segmento evangélico para a chapa que ele integrar. O vereador disse que está disposto, se o partido o indicar, a ser vice de qualquer candidato que a legenda apoiar. Inclusive, na formação de uma chapa puro-sangue com a ex-governadora, como ocorreu em 2002, quando Wilma disputou o governo tendo o deputado Antônio Jácome, na época filiado ao PSB, como vice.

Adenúbio Melo é primeiro suplente de deputado federal. Ele obteve mais de 70 mil votos na eleição. É esse cacife eleitoral que ele coloca em jogo ao pleitear ser candidato a vice-prefeito de Natal. "Nós (evangélicos) somos uma nação. Temos um potencial eleitoral muito grande. Eu encararia o desafio de ser candidato a vice-prefeito numa chapa com um candidato bom. Tenho certeza que contribuiria bastante", declarou o parlamentar.

Já Albert Dickson, lançado como pré-candidato a prefeito pelo diretório estadual do PP, vive uma situação de incertezas. O presidente municipal do partido, o vice-prefeito Paulinho Freire, não reconhece sua pré-candidatura.

Mas, com a decisão de Freire de disputar o mandato de vereador, Dickson poderá herdar o espaço na chapa da prefeita Micarla de Sousa, caso ela seja candidata à reeleição, ou em outra composição da qual o partido venha a fazer parte.

Paulinho Freire informou, em entrevista ao Diário de Natal, que há um entendimento do diretório municipal do PP de apoiar Micarla, se ela for candidata. Desde que a candidatura de Albert Dickson foi lançada pelo presidente estadual do PP, o vereador parnamirinense Sérgio Andrade, a nossa equipe de reportagem o procura para falar sobre o assunto. No entanto, o parlamentar não atende às ligações.

## Adão Eridan: "Eu aceitaria ser vice de Wilma ou de Carlos Eduardo"

Apesar de o Partido da República (PR) caminhar para uma aliança com os partidos da base da governadora Rosalba Ciarlini (DEM) - costurada pelo senador José Agripino (DEM), o deputado federal Henrique Eduardo (PMDB) e o deputado federal João Maia (PR) - para as eleições de 2012 em Natal, o vereador Adão Eridan, liderança mais expressiva da sigla na capital, defende o rumo contrário.

Em entrevista ao Diário de Natal, o parlamentar disse que aceitaria ser candidato a vice-prefeito, se indicado por João Maia, presidente estadual da legenda. No entanto, destacou que só toparia compor chapa com dois pré-candidatos a prefeito: a ex-governadora Wilma de Faria (PSB) e o ex-prefeito de Natal Carlos Eduardo. Ele defendeu a união do PR ao PSB e ao PDT, numa aliança para o pleito deste ano.

"Wilma de Faria e Carlos Eduardo têm serviço prestado a Natal. Não digo que os outros não tem. Mas, o trabalho que eles realizaram se destaca. Defendo a união dos dois. Eu aceitaria ser vice, se indicado por João Maia, numa chapa encabeçada por um deles. Eu teria satisfação de caminhar ao lado tanto de Wilma quanto de Carlos em Felipe Camarão, onde estão minhas bases eleitorais, porque o povo sabe o que eles fizeram pela região", declarou republicano.

Caso seja confirmado como vice, Adão Eridan disse que lançará um parente para ser candidato a vereador com seu apoio. "O trabalho que realizo pela comunidade (Felipe camarão) é muito importante. Não pode ser interrompido. Se eu não for candidato à reeleição para compor a majoritária, colocarei um filho ou um irmão meu para concorrer à vaga na Câmara e continuar as atividades", finalizou.

Fábio Cortez/DN/D.A Press



Eridan quer união de Wilma e Carlos

## Vice-prefeito quer formar bancada forte

Enquanto alguns vereadores pleiteiam a indicação de seus partidos para integrar a chapa majoritária nas eleições deste ano, velhas figuras da política local se preparam para disputar uma vaga na Câmara Municipal de Natal. Apesar da ampliação de 21 para 28 vagas no legislativo natalense, a partir do próximo ano, a disputa do próximo pleito deverá ser mais acirrada do que nas eleições passadas.

Pelo menos quatro nomes de peso entram na disputa pela Câmara com expectativa de serem puxadores de votos nas coligações de seus respectivos partidos: o ex-deputado estadual Wober Júnior (PPS); o secretário municipal de Serviços Urbanos, Cláudio Porpino (PSB); o secretário municipal de Relações Institucionais e Governança Solidária, Luiz Almir (PV); e o vice-prefeito de Natal, Paulinho Freire (PP). Derrotado no último pleito, quando deixou de disputar a reeleição para se candidatar à Câmara Federal, Wober Júnior deverá disputar a vaga de vereador para tentar voltar Assembleia Legislativa (AL) em 2014. "Minha candidatura a vereador será decidida pelo partido. Seguirei o que a legenda definir em reunião. Farei o que for melhor para o partido", declarou.

Fiel escudeiro da ex-governadora Wilma de Faria, Cláudio Porpino passou temporadas na Assembleia Legislativa, quando suplente de deputado estadual, por articulação política da pessebista. Agora sem mandato, o secretário também pretende assumir o mandato de vereador para formar base com vistas às eleições de 2014. Ele deverá sair da administração municipal durante a reforma administrativa programada pela prefeita Micarla de Sousa (PV) para este mês.

Luiz Almir, que exerceu dois mandatos de deputado estadual, também sairá da gestão verde para disputar uma vaga na Câmara, onde começou sua trajetória política. Ele é mais um que pretende disputar as eleições deste ano de olho no pleito de 2014, quando tentará voltar à Assembleia.

Paulinho Freire articula a volta à Câmara, instituição a qual já presidiu, com um projeto ambicioso. Ele pretende fazer seu partido eleger a maior bancada da Casa. Freire descartou a possibilidade de desistir da disputa pela Câmara para ser candidato a vice-prefeito novamente. "Meu projeto político para 2012 é a candidatura a vereador. Estamos formando uma nominata forte que será capaz de eleger a maior bancada da Casa", declarou o vice-prefeito.

Labim/UFRN



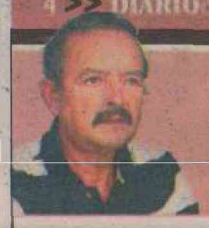

ALUISIO LACERDA
aluisiolacerda@gmail.com

# Ponteio

## Computador, o perito

Ainda há tempo para o Ministério da Previdência rever essa medida. Dispensar a perícia para quem pedir afastamento por doença, de até 60 dias? Um simples atestado médico? Isso é uma loucura. Alega-se que o trabalhador só é atendido cem dias depois de agendado o atendimento. Ou seja, faltam médicos-peritos. Se o quadro atual já não dava conta, novas agências são inauguradas toda semana. E o plano de expansão prevê a construção de 720 novas unidades. Dessas, 115 já foram inauguradas, mas o INSS fará concurso público no próximo dia 12 de fevereiro para o preenchimento de apenas 375 vagas para o cargo de perito médico previdenciário.

Quando o trabalhador descobrir que terá direito ao auxílio-doença de até 60 dias de duração, sem a necessidade de ir à perícia, a massa vai "adoecer". O empresariado nem precisa mais dar férias coletivas, a "viúva" banca. Ainda não testado, o modelo utilizará "tabelas de repouso". Sai o médico-perito, entram o computador e as estatísticas da CID - Classificação Internacional de Doenças. O INSS garante que a Dataprev, empresa de processamento de dados, vigiará os "atestados médicos graciosos". Pois! E que o segurado obrigatório só poderá ser dispensado da perícia se contar com, no mínimo, 24 contribuições anteriores e ininterruptas.

● Decreto nº 22.545, de 10/01/2012, da governadora Rosalba Ciarlini, altera a composição do Conselho Estadual de Turismo do Rio Grande do Norte (Conetur), para incluir o titular da Procuradoria-Geral do Estado.

● Bala trocada não doi. Agora a Associação dos Juízes Federais pede que o Conselho Nacional de Justiça fiscalize a Ordem dos Advogados do Brasil. O ataque é pesado. Há denúncias sobre apropriações indébitas.

● Num mês de poucas notícias, está garantida a audiência da sessão extraordinária do Congresso Nacional que vai ouvir, a partir das 14h desta quinta-feira, o ministro da Integração Nacional Fernando Bezerra.

● A Procuradoria da República no Rio Grande do Norte transformou em inquérito civil o procedimento administrativo que apurava a presença de entulhos na praia de Pirambúzios, em área de bem de uso comum.

### OVO DA SERPENTE

Para quem quer ver a ministra Eliana Calmon pelas costas, ela própria mandou o recado: está com 67 anos, ainda restam três para ser alcançada pela compulsória e vai continuar a combater o serpentário. Como magistrada e como cidadã. Sua resposta ao ministro Marco Aurélio Mello foi na veia: "Todo mundo vê a serpente nascendo pela transparência do ovo".



Edilson Rodrigues/CB/D.A Press

### POLICIAMENTO OSTENSIVO

A Secretaria Nacional de Segurança Pública está doando à Secretaria de Estado da Segurança Pública e da Defesa Social do Rio Grande do Norte cinquenta motocicletas, tipo Lander, modelo XTZ 250 cilindradas e setenta capacetes, marca Rovcan, para a PM/RN ampliar suas ações de policiamento ostensivo que possam potencializar a prevenção à criminalidade.

### CÁLCULO ATUARIAL

A Universidade Federal do Rio Grande do Norte firmou convênio com a Fundação Norte-riograndense de Pesquisa e Cultura, no valor de R$ 1,7 milhão, para executar projeto acadêmico nas áreas de ciências atuariais e estatística. A Funpec vai desenvolver metodologia atuarial a ser aplicada na gestão dos regimes próprios de previdência social implantados pelas prefeituras.

## Governo libera R$ 75 mi para obras de reconstrução

**Ministro da Integração disse que dinheiro faz parte da medida provisória que reabriu créditos extraordinários**

Os R$ 75 milhões anunciados ontem pelo governo federal destinados a ações emergenciais nos estados da Região Sudeste fazem parte da medida provisória que reabriu créditos extraordinários no valor de R$ 443,9 milhões destinados ao apoio e a obras preventivas de desastres do Ministério da Integração.

O ministro da Integração Nacional, Fernando Bezerra, informou que o governo federal já analisa os pedidos de recursos dos governadores do Sudeste para reconstrução dos municípios que sofrem prejuízos com a destruição de prédios públicos, estradas e pontes.

Edilson Rodrigues/CB/D.A Press

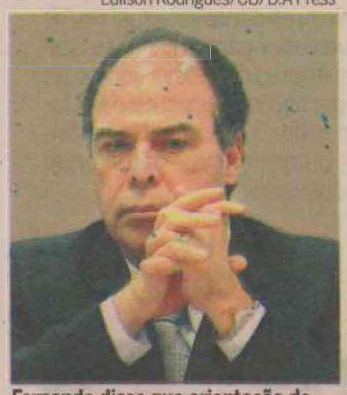

Fernando disse que orientação de Dilma é para socorrer os estados

"Os estados começam a colocar seus pleitos para obras de reconstrução e o governo analisa essas solicitações. São recursos para recuperação de estradas, prédios públicos. Em breve, anunciaremos os valores a serem repassados para essas obras de reconstrução. Acredito que no início da semana esses números estejam definidos", disse o ministro. Os créditos liberados ontem destinam-se a ações emergenciais como aquisição de alimentos e destinação de abrigos para os que perderam ou tiveram que abandonar suas casas.

Segundo ele, a determinação da presidenta Dilma Rousseff é que haja dinheiro para socorrer os estados. "A presidenta tem dito que não faltarão recursos".

FAVELAS

## Últimos gestores são culpados, diz Rogério

O crescimento das chamadas habitações subnormais em Natal, nome utilizado pelo IBGE para identificar áreas em situação precária para sobrevivência, como favelas, cortiços e palafitas, é da responsabilidade das últimas administrações. Pelo menos é a opinião do deputado federal Rogério Marinho (PSDB), externada ontem durante um programa de rádio na capital. Segundo dados divulgados pelo órgão, a capital potiguar teve, entre 2000 e 2010, um acréscimo de 1.324% no número de moradores que residem nestes locais.

De acordo com Rogério, a situação da habitações subnormais "é uma demonstração total de que não houve a preocupação com o planejamento da cidade por parte dos últimos administradores que governaram Natal. Não tiveram o cuidado de planejar a cidade, de prever o seu crescimento e evitar as distorções que ocorrem em diferentes bairros".

O tucano ainda lamentou a falta de consórcios intermunicipais para a melhoria da infraestrutura da capital. "Qualquer planejamento para Natal precisa levar em consideração os municípios da Região Metropolitana. Não podemos deixar de levar em consideração o fato de que Natal precisa se abrir para o Estado e exercer seu papel natural de liderança".



**DIVA FERNANDES DIOGO**

★09.02.1945 ✝06.01.2012

**MISSA DE 7º DIA**

Francisco André Diogo – Curió (esposo), André, Janaina, Andréa e Diogo Jr. (filhos), netos, nora, genro e demais familiares de **DIVA FERNANDES DIOGO** convidam parentes e amigos para a **MISSA DE 7º DIA DE FALECIMENTO** que será celebrada no **dia 12.01.2012** (quinta-feira) ás **18 horas** na Igreja de Santo Afonso de Ligório, em Mirassol, Natal/RN.

**PREFEITURA MUNICIPAL DE MACAU**

**AVISO AOS LICITANTES - CONCORRÊNCIA PÚBLICA NACIONAL Nº 005/2011**

TIPO: EMPREITADA POR MENOR PREÇO POR LOTE. OBJETO: Contratação de empresa do ramo da construção civil para construção de obras de engenharia para melhoria de oferta de benefícios à sociedade, em diversas áreas do município de Macau/RN. A Comissão Permanente de Licitação, designada pela Portaria n.º 001/2012, de 02 de janeiro de 2012, do Gabinete do Senhor Prefeito Municipal, nos termos da Lei Federal nº 8.666 de 21 de junho de 1993 e suas alterações posteriores, declara que os envelopes contendo as propostas de preços das empresas HABILITADAS 01) CONSTRUTORA KM LTDA.; 02) SALINAS CONSTRUÇÕES E SANEAMENTO LTDA.; 03) MAC CONSTRUÇOES E SERVIÇOS LTDA. e 04) M & S EMPREENDIMENTOS SERVIÇOS LTDA., no certame acima, serão abertas no dia **18 de janeiro de 2012, às 08 (oito) horas**, na sala da comissão de licitação (Palácio João Melo), localizado na Rua Barão do Rio Branco, 17, Centro - Macau/RN.

Macau/RN, 11 de janeiro de 2012
**Fagner Luiz Teodósio de Oliveira** - Presidente da CPL

Labim/UFRN



EDITOR >> Luiz Reinaldo Freitas (luizfreitas.rn@dabr.com.br) economia.rn@dabr.com.br

# RN registra 37 mil novas dívidas

**Número é relativo aos registros de débitos cadastrados no SPC em 2011, um aumento de 5,34%**

Felipe Gibson
felipegibson.rn@dabr.com.br

Caio Gomez/CB/D.A Press



A inadimplência dos consumidores no comércio potiguar avançou 5,34% em 2011. Levando em conta a identificação de uma média anual de 700 mil registros no Serviço de Proteção ao Crédito (SPC) dentro do Rio Grande do Norte, foram mais de 37 mil novos débitos no ano passado. O vice-presidente da Câmara dos Dirigentes Lojistas (CDL Natal), Augusto Vaz, ressalta efeitos, mesmo que psicológicos, da crise econômica mundial, e o fato da comparação se dar com um ano muito bom para a economia, como foi 2010.

Embora o número de devedores tenha crescido, Augusto Vaz ressalta que a inadimplência teve uma característica de curto prazo. "Mais de 50% quitou os débitos em até 60 dias. Os consumidores entraram e saíram do SPC no mesmo ano", acrescenta. Mesmo assim, fica pendente uma quantidade razoável de dívidas para o ano seguinte. Entretanto, o vice-presidente da CDL Natal acrescenta que a maioria dos débitos é de pequeno porte, com 68% das dívidas igual ou abaixo de R$ 100.

Para o início de 2012 a expectativa é de alta em janeiro e fevereiro, como historicamente ocorre nos dados do SPC. "As compras pré-datadas nas festas de fim de ano vão ter as parcelas vencendo nestes meses", observa Vaz. Além disso, os tradicionais gastos com impostos (IPTU e IPVA), mais as contas de material escolar e matrículas para a volta às aulas, são um fardo extra para o início do ano. A CDL Natal calcula uma média anual de 12% a 14% no período. "O número é gritante, mas está dentro da normalidade. É preciso tomar cuidado para não exagerar", alerta Vaz.

Na avaliação do vice-presidente da CDL Natal, o RN vem seguindo tendências nacionais e está dentro de um bom patamar. "O perigoso é quando começa a sair do eixo nacional. Seria muito bom ter taxa zero de inadimplência e um comércio mais saudável, porém estamos bem", conclui.

## Mulheres com mais dívidas

O nome de cada inadimplente é registrado em uma média de três débitos, ou seja, cerca de 233 mil potiguares entram no SPC anualmente dentro de um universo de 700 mil registros anuais. Do total de devedores, 54% são do sexo feminino, enquanto 46% do masculino, segundos dados de janeiro a novembro de 2011.

"Se você olhar os números, o volume das dívidas está com os homens e a quantidade com as mulheres", separa o vice-presidente da CDL Natal. Por outro lado, os homens acumulam os maiores débitos junto ao comércio. Augusto Vaz analisa que as peculiaridades se explicam pelas características dos dois sexos em relação às compras. "A mulher compra mais e gasta por impulso. Já o homem deixa para fazer as compras todas de uma vez", afirma.

Outra característica que ajuda a entender o perfil dos devedores é a faixa etária de quem está em débito com o comércio. De acordo com a CDL Natal, mais da meta está na faixa etária entre 21 e 39 anos, idade em que se encontra a maior parcela da população economicamente ativa.

## Inadimplência cresce 21,5%

A inadimplência dos consumidores brasileiros cresceu 21,5% em 2011, na comparação com 2010, conforme revela o Indicador Serasa Experian de Inadimplência do Consumidor. Foi a maior elevação verificada desde 2002, quando houve um crescimento de 24,7% ante 2001.

Para os economistas da Serasa, o aumento da inflação, que reduziu o rendimento do trabalhador, e os juros ainda elevados afetaram a capacidade de pagamento do consumidor diante de um endividamento crescente em 2011. Cabe destacar que o acumulo de dívidas, de médio e longo prazos, vem desde 2010, mesmo com as condições de crédito e orçamento do consumidor favoráveis.

O valor médio das dívidas não bancárias (cartões de crédito, financeiras, lojas em geral e prestadoras de serviços como telefonia e fornecimento de energia elétrica e água) foi de R$ 320,63, o que representou uma queda de 17,3% na comparação com o ano anterior.

Quanto às dívidas com bancos, o valor médio verificado ao longo dos doze meses do ano foi de R$ 1.302,12, com redução de 0,7%.

TELEFONIA MÓVEL

# TIM ganha prazo de mais 120 para melhorar serviço

A Justiça Federal do Rio Grande do Norte prorrogou por mais 120 dias o prazo para a TIM cumprir as adequações de expansão na rede e qualidade no serviço. Nesse período, está suspensa a decisão que proibia a empresa de telefonia de comercializar e habilitar novas linhas telefônicas.

A determinação foi do juiz federal Magnus Delgado, titular da 1ª Vara. O magistrado avaliou o posicionamento do Ministério Público Federal e Ministério Público Estadual que foram provocados a se manifestarem sobre as informações apresentadas pela Anatel. À Justiça, a Agência afirmou que a TIM Celular alcançou, na primeira etapa do projeto de ampliação, 3.153 rádios instalados, o que supera a meta inicial de 3.100.

Já na segunda etapa, ainda segundo relato do Ministério Público, a Anatel informou que o projeto de ampliação contempla 87 municípios. O MP observou que a TIM Celular S/A ainda não cumpriu integralmente as metas previstas no 'Projeto de Ampliação de Rede', mas ponderou na manifestação apresentada à Justiça que "faz-se necessário dar mais uma oportunidade para que, finalmente, todas as pendências apontadas pela ANATEL sejam resolvidas no prazo previsto", diz um dos trechos do documento apresentado pelos MPs.

AGRICULTURA

# Sape realiza pagamento do programa Garantia Safra

A Secretaria Estadual da Agricultura, da Pecuária e da Pesca (SAPE) realizou, na última terça-feira, o pagamento da parcela de competência do Estado referente ao Programa Garantia Safra do ano de 2011. O investimento é de R$ 1.198.425,00.

O Garantia Safra é uma ação do Programa Nacional de Fortalecimento da Agricultura Familiar (Pronaf), que busca garantir condições mínimas de sobrevivência aos agricultores familiares de municípios sistemáticos, sujeitos à perda de safra por razão do fenômeno da estiagem ou excesso hídrico, situados na área de atuação da Sudene.

Dos 107 municípios do Rio Grande do Norte cadastrados no programa, 51 encaminharam para o Ministério de Desenvolvimento Agrário (MDA), o comunicado de ocorrência de perda da safra e estão aguardando a analise dos laudos. Se for confirmada a perda superior de 50% da safra, eles receberão os recursos do programa. A estimativa é que até o final do mês de janeiro, o MDA divulgue a lista dos municípios que serão beneficiados pelo Garantia Safra.

**51 municípios encaminharam pedido no RN**

A atual gestão do Governo do Estado regularizou o Programa Garantia Safra que estava atrasado, referente às safras de 2009 e 2010, de 87 municípios, realizando o pagamento na ordem de mais de R$ 910 mil, beneficiando cerca de 28.995 produtores. Ao todo, em um ano de gestão, o Governo do RN já investiu R$ 2.109.153,00 nesse programa.

Labim/UFRN



EDITOR >> Luiz Reinaldo Freitas (luizfreitas.rn@dabr.com.br) cidades.rn@dabr.com.br

# Cajueiro de Pirangi ganha área livre de 700 m²

**Operação retirou oitizeiro e podou um cajueiro que cresciam no local. Árvores eram consideradas invasoras**

Sérgio Henrique Santos
sergiohenrique.rn@dabr.com.br

Fábio Cortez/DN/D.A Press



Realizada durante a noite de terça, retirada de árvores assustou visitantes. Madeira será reutilizada para o parque

Na calada da noite, as motosserras começaram a operação de adaptação do Cajueiro de Pirangi. Um oitizeiro de quarenta anos de idade foi arrancado no tronco no parque do Maior Cajueiro do Mundo, em Parnamirim (RN), deixando um vazio no local. A operação foi realizada na terça-feira à noite e despertou a curiosidade ontem durante a visitação ao público, num dos maiores destinos turísticos do Rio Grande do Norte. Turistas e nativos achavam que estavam cortando o Maior Cajueiro do Mundo, um patrimônio natural do Estado. Além do oitizeiro, um cajueiro comum que existia dentro do parque foi podado. Com as mudanças, o Maior Cajueiro do Mundo vai ganhar 700 metros quadrados de área livre.

A operação foi realizada na terça-feira à noite, entre 18h e 22h, pela Associação dos Moradores de Pirangi do Norte (Amopin), numa parceria com agentes de trânsito de Parnamirim, Ministério Público e Instituto de Desenvolvimento Sustentável e Meio Ambiente (Idema). "Até a motosserra usada estava documentada. A madeira da árvore retirada do parque vai ser reutilizada. Vamos construir bancos de madeira e artefatos para os turistas e visitantes", disse Francisco Cardoso, presidente da Amopin.

"Esta é a primeira parte da operação que está sendo feita no cajueiro, cuja próxima etapa é um caramanchão e elevação da copa para passagem dos carros. O oitizeiro retirado era uma planta invasora. Ela impedia que o cajueiro maior crescesse", afirmou Jamir Fernandes, diretor-técnico do Idema. O custo da operação no Cajueiro de Pirangi foi de R$ 3,5 mil. Com o caramanchão, a Amopin gastará mais R$ 85 mil. O dinheiro é arrecadado da venda de bilhetes no parque, cujo custo, por pessoa, é de R$ 4. Por dia, na alta estação, chegam a circular no local até 500 visitantes.

## Invasor

O oitizeiro retirado do parque tinha 40 anos de idade, mas era considerada uma planta intrusa do parque do Maior Cajueiro do Mundo, assim como o cajueiro comum, que foi podado e agora ocupa apenas 100 metros quadrados (tinha 260m²). As duas árvores cresciam para cima do cajueiro gigante. "Tudo foi acompanhado pela nossa equipe. O oitizeiro era um invasor, mas até a motosserra usada para cortá-lo foi licenciada pelo Idema. O horário noturno foi escolhido por causa do trânsito. De dia provocaríamos engarrafamentos e transtornos à população", explicou Jamir Fernandes, do Idema.

Francisco Cardoso, da Amopin, ressaltou que além do reuso da madeira para confecção de bancos, mesas, borboletas e tábuas dentro do parque, a Amopin se comprometeu a plantar outros seis oitizeiros na região de Pirangi do Norte. "É uma forma de fazer a compensação ambiental", frisou ele.

## Turistas se espantaram com poda

A retirada do oitizeiro e a poda de um cajueiro comum fazem parte do projeto de proteção ao Cajueiro de Pirangi do Norte. Todos os trabalhos da Amopin têm a supervisão do Idema. A supressão faz parte do plano emergencial que garante a preservação do maior Cajueiro do Mundo e que melhorará o tráfego na região.

Os turistas observaram com espanto a operação. Alguns olhavam com cautela e questionavam: "Por que fizeram isso, meu Deus?", disse um rapaz. Outros compreenderam a poda. "Se for para benefício de um patrimônio lindo e natural como esse, vejo com bons olhos. Devemos incentivar coisas bonitas como esse parque. Eu decidi visitá-lo após ver uma reportagem na televisão com Regina Casé, e vim porque achei interessante. Estou adorando", afirmou a turista brasiliense Fabiana de Alencar Soares, que visitou o parque ontem de manhã.

A primeira fase do plano prevê ainda a construção de um caramanchão que vai suspender os galhos que ultrapassam a cerca do cajueiro para uma elevação de 4,5 metros e vai contemplar a Avenida Márcio Marinho, uma das mais complicadas do ponto de vista do trânsito. A madeira originada com a retirada do oitizeiro será reaproveitada pela Amopin em equipamentos a serem utilizados no próprio cajueiro e a data para iniciar a construção do caramachão ainda não está marcada. Segundo o diretor-técnico do Idema, Jamir Fernandes os orçamentos foram encaminhados ao órgão e serão repassados, em forma de ofício, para a Amopin, que será responsável pela obra.

A segunda fase do projeto, que deverá ter início ainda em 2012 prevê a construção do Complexo Turístico do Cajueiro de Pirangi, proposta arquitetônica complementar ao Projeto de Proteção para requalificação da infraestrutura turística existente. O projeto do complexo apresenta conceitos de arquitetura ecológica e sustentável, como por exemplo, a utilização de fontes de energia natural. A estrutura proposta é dotada de salas para as lojinhas, memorial do cajueiro, unidades de contemplação e passarelas suspensas - permitindo um passeio completo por dentro do cajueiro.

CARANGUEJO

## COMEÇA PERÍODO DE DEFESO

No período de ovação e maturação dos caranguejos, a captura dos crustáceos está terminantemente proibida no Rio Grande do Norte. O período que vai desde a última terça-feira até o dia 15 e de 24 a 29 de janeiro são essenciais para que haja a reprodução dos animais. Nos meses de fevereiro e março também há interrupções na captura. Para não serem considerados ilegais, os caçadores devem prestar contas dos seus estoques antes de iniciar a interrupção, uma vez que estoques não permitidos poderão ter multas pesadas.

A captura, o transporte e a comercialização do caranguejo está proibido também de 8 a 13 e de 22 a 27 de fevereiro e de 9 a 14 e de 23 a 28 de março. Os prazos irão vigorar em todos os estados do Nordeste e no Pará e só será permitida a venda dos crustáceos armazenados por vendedores com autorização prévia do Instituto Brasileiro do Meio Ambiente e dos Recursos Naturais Renováveis (Ibama).

De acordo com Alvamar Costa Queiroz, superintendente do Ibama-RN, é nessas épocas que o caranguejo-uçá fica vulnerável e reage de forma lenta, não escapando com facilidade. Ilegais aproveitam o período para lucrar mais, uma vez que mais animais são capturados. "Quem for pego na caça ao caranguejo, ou com armazenamento não registrado, comercializando e transportando animais não licenciados nesse período será severamente autuados pela Polícia Ambiental", afirma o superintendente.

Segundo ele, nos períodos em que são permitidas as capturas, os crustáceos não podem medir menos que seis centímetros de largura, outro fator ilegal na captura do caranguejo. "Os períodos de proibição correspondem às luas cheias da época do ano em que esses seres mais se reproduzem. É a chamada andada", afirma Alvamar.

A fiscalização do Ibama irá atuar nos dias da proibição. As pessoas que forem flagradas capturando, transportando ou comercializando irregularmente o caranguejo no período de proteção à espécie deverão ser autuadas com multa que varia de R$ 700 a R$ 100 mil, com acréscimo de R$ 20 por quilo de pescado, além de responder por crime ambiental na justiça.

A andada é a época na qual os caranguejos saem das tocas para acasalar e liberar as suas larvas. De acordo com o Ibama, a proteção a este período é crucial. (**Alex Costa**)

Labim/UFRN



# Semopi prevê obras de mobilidade para março

**Primeiros 60 dias serão reservados para a estruturação dos desvios de tráfego na área das intervenções**

COPA Brasil 2014

**Paulo Nascimento**
Especial para o Diário de Natal
paulonascimento.rn@dabr.com.br

Ascom/Divulgação/D.A Press

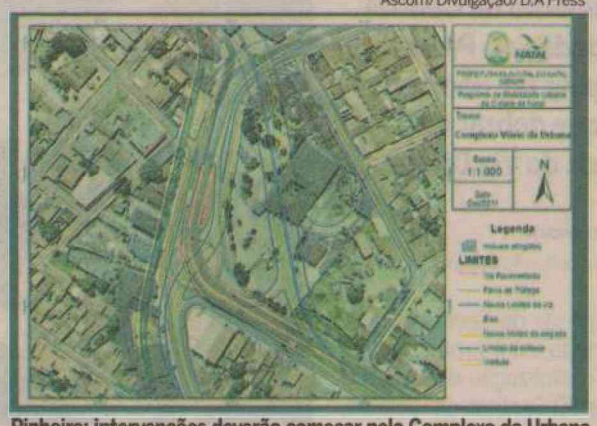


Carlos Santos/DN/D.A Press



**Pinheiro: intervenções deverão começar pelo Complexo da Urbana, área com menor número de desapropriações previstas**

De forma lenta e gradual, as datas para o início das obras de mobilidade urbana incluídas no plano de Natal para receber a Copa do Mundo de Futebol, daqui há pouco mais de dois anos, vão se fechando. A expectativa apresentada ontem pelo secretário de obras públicas e infraestrutura do município, Sérgio Pinheiro, é de que o trabalho seja iniciado no próximo mês de março. Começada a obra, o natalense, no entanto, não verá ainda as grandes máquinas e intervenções de vulto até meados de maio. Os primeiros 60 dias serão reservados para a estruturação dos desvios de tráfego necessários para o início das intervenções.

A previsão para que as obras do lote 1 - os 8 quilômetros que ligam a Zona Norte às proximidades da Arena das Dunas - sejam entregues ao natalense pela Secretaria Municipal de Obras Públicas e Infraestrutura (Semopi) é de 24 meses. Ou seja, caso o início realmente ocorra em março e não haja nenhum entrevero que paralise a obras, a mobilidade urbana da capital potiguar só terá uma nova cara faltando três meses para o início da Copa de 2014.

O aval necessário para que a ordem de serviço seja enviada para a EIT (Empresa Industrial e Técnica S.A.) Engenharia, vencedora da licitação do lote 1, deve vir do Setor de Engenharia da Caixa Econômica Federal (CEF), que é responsável pelo financiamento da obra. A liberação ainda não ocorreu por cinco itens pendentes de detalhamento no projeto executivo. Segundo o secretário, tudo deve ser entregue na próxima semana. "Estamos aguardando a resposta da consultoria contratada para confecção do projeto executivo. Após a entrega, a Caixa deverá nos dar a liberação e o projeto segue para o Ministério das Cidades, que em torno de 20 ou 25 dias também libera sua parte. Depois, seguimos para ordem de serviço", explicou Sérgio Pinheiro. A consultoria EBEI-MWH Brasil foi contratada em 2010 para elaboração dos projetos executivos de mobilidade de Natal por R$ 7,2 milhões.

O lote 1 de obras de mobilidade urbana compreende uma reestruturação na malha viária que segue da Ponte de Igapó, até o cruzamento das avenidas Capitão-mor Gouveia e São José, passando ainda pelas avenidas Felizardo Moura e Industrial João Motta. Neste percurso, como em praticamente toda obra de grande porte, surge um grande problema: as desapropriações. Os trabalhos de caracterização e avaliação dos imóveis seguem em curso, feitos, respectivamente, pela Secretaria Municipal de Meio Ambiente e Urbanismo (Semurb) e pela Semopi. "A expectativa é de que sejam desapropriados um total de 429 imóveis. Dos quais, 269 são residências, 119 comércios e 41 terrenos", afirmou o titular da Semopi.

Ainda de acordo com Sérgio Pinheiro, serão feitas reuniões com as entidades representativas de moradores das regiões afetadas pelas desapropriações. "Estamos formatando um calendário de reuniões com a população destas áreas, até porque tem algumas pessoas que vem nos procurar que sequer serão atingidas pela obra. Se houver problemas judiciais, temos que ter paciência", comentou Sérgio. As negociações quanto ao pagamento das desapropriações serão feitas pela Procuradoria Geral do Município (PGM) e a verba virá da contrapartida da prefeitura na obra. O secretário ainda afirmou que mesmo que ocorram atrasos, a obra será entregue. "Se não for pela Copa do Mundo, a obra sai pelo PAC (Programa de Aceleração do Crescimento) normalmente", confirmou ele.

Para evitar maiores problemas na seara das desapropriações, a intenção da prefeitura é, após a conclusão dos desvios de tráfego, iniciar as obras pelo Complexo Viário da Urbana, por ser a região com menos desapropriações para serem efetuadas. "Já estamos avaliando o terreno da própria Urbana e outro lateral, que pertencem à própria prefeitura. A nossa vontade é começar as obras naquele trecho", afirmou o secretário de obras. Apenas a construção do novo complexo viário em frente à Urbana custará cerca de R$ 36 milhões.

# Idema terá que liberar trecho próximo ao mangue

Todo o lote 1 de obras de mobilidade urbana já possui a licença prévia, concedida pela Secretaria Municipal de Meio Ambiente e Urbanismo (Semurb) para que as intervenções possam ser iniciadas em todas as avenidas. A intervenção no trecho da avenida Felizardo Moura entre a cabeceira da Ponte de Igapó e as proximidades do Bairro Nordeste, que irá afetar uma parte do mangue, no entanto, ainda não possui a licença ambiental. A liberação ainda será pedida pela prefeitura ao Instituto de Desenvolvimento Sustentável e Meio Ambiente do RN (Idema-RN). "Acredito que por ser uma obra relativa à Copa do Mundo, a liberação seja acelerada", comentou o secretário-adjunto da Semopi, Walter Fernandes.

O projeto executivo da obra de mobilidade, que pretende criar um corredor de ônibus e uma ciclovia a partir da ponte, o que obriga a um alargamento da pista, prevê que seja suprimida uma área de 12 metros de largura onde hoje existe mangue. "Esta área não é toda de mangue. Algumas partes são aterro e outras gramado. A licença de supressão vegetal, no entanto, fica a cargo do Idema. Caso sejam pedidas compensações ambientais, teremos que fazer", explicou o secretário Sérgio Pinheiro.

Coordenador da organização não-governamental (ONG) SOS Mangue, Rogério Câmara assegura que o alargamento da pista no trecho do mangue que fica localizado próximo à avenida Felizardo Moura é permitida na legislação vigente, desde que seja usada em caso de utilidade pública. "Não temos o que fazer em relação a isso. O que o movimento ambientalista pode pedir é uma espécie de compensação porque isso ainda não vimos no projeto da prefeitura", disse. Entre as sugestões do professor estão a desocupação de áreas como a favela Beira Rio, próximo à Ponte de Igapó, ou mesmo o replantio de alguns trechos do mangue para minimizar a degradação.

# Licitação do lote 2 deve ocorrer em março

**Obras afetam acessos para Arena das Dunas**

O projeto completo de mobilidade urbana de Natal ainda compreende alterações no sistema viário de outras avenidas da capital. O lote 2 de obras, que completa o plano assinado na matriz de responsabilidades junto ao Ministério das Cidades, também está sob a responsabilidade da Prefeitura do Natal e será financiado pela Caixa Econômica Federal. Diferente do lote 1, as obras não foram licitadas. "Estamos em processo de conclusão do projeto executivo, que deverá ser entregue à Caixa Econômica nos próximos meses", confirmou Walter Fernandes. A licitação da obra deverá ocorrer ao mesmo tempo.

As intervenções previstas no lote 2 irão afetar, com construção de túneis e viadutos que ligarão algumas das principais artérias que ligam as diferentes regiões da capital à futura Arena das Dunas, as seguintes avenidas: Prudente de Morais, Lima e Silva, Romualdo Galvão, Capitão-mor Gouveia, Salgado Filho e ainda a rua Raimundo Chaves, em Candelária. Um exemplo de como serão feitas estas ligações é o túnel que sairá do cruzamento entre as avenidas Capitão-mor Gouveia e São José, onde acaba o corredor estrutural do lote, e chegará na avenida Prudente de Morais, nas proximidades do estádio potiguar.

# Prefeitura afirma ter licença para túnel de drenagem

Apresentado como condição vital para a construção da Arena das Dunas, o túnel de drenagem que ligaria a região do estádio até o Rio Potengi vem sendo alvo do Ministério Público Estadual. Recentemente, o MP impetrou na justiça um pedido de liminar com o objetivo de impedir o início da construção do túnel, alegando a falta de estudos ambientais necessários para a liberação da obra. O projeto estaria em falta com um Estudo de Impacto Ambiental (EIA) e o respectivo Relatório de Impacto Ambiental (EIA/RIMA).

Segundo o secretário Sérgio Pinheiro, a obra está com tudo normalizado, pois necessitaria apenas de Relatório Ambiental Simplificado. "Iremos seguir com os trâmites normalmente. Até porque o túnel é uma obra de baixo impacto e tudo que o Idema pediu foi feito", explicou Sérgio. O túnel seria responsável apenas por 20% da drenagem do local e teria, em seu final próximo ao afluente, um reservatório, o que diminuiria ainda mais a quantidade de água jogada no Rio Potengi. O túnel, cujo percurso inicia-se próximo à Arena das Dunas e termina na avenida Industrial João Motta, deverá ficar a 8 metros de profundidade.

Labim/UFRN


## EDITAL DE NOTIFICAÇÃO

A FEDERAÇÃO DOS TRABALHADORES EM ADMINISTRAÇÃO PÚBLICA MUNICIPAL DO RIO GRANDE DO NORTE – FETAM/RN, titular do CNPJ nº 05.442.031/0001-16, Registro Sindical CNES/MTE nº 46000.015164/2001-21 e Código Sindical nº 000.542.00000-8, com Sede Administrativa na Rua Juvenal Lamartine, nº 26, Centro, CEP 59.603-155, Mossoró/RN, em cumprimento ao disposto no art. 605 da CLT, fundamentada no art. 579 c/c o art. 582 da CLT, notifica e convoca todos os Municípios do Estado do Rio Grande do Norte, para procederem ao recolhimento da Contribuição Sindical de todos os servidores municipais do Rio Grande do Norte, inclusive dos temporários e ocupantes de cargos comissionados, no mês de março do ano de 2012, devendo depositar a quantia arrecadada, através de Guia de Recolhimento de Contribuição Sindical, até o dia 30 de abril de 2012. Ficam cientificados que o não recolhimento da Contribuição Sindical, até o dia 30 de abril de 2012, acarretará a aplicação de multa, juros e correção monetária, nos termos do art. 600 da CLT. Mossoró/RN, 11 de janeiro de 2012.

**Gilberto Rego Diógenes - Presidente da FETAM/RN.**

cosern Grupo Neoenergia **Companhia Energética do Rio Grande do Norte**

**AVISO DE INTERRUPÇÃO NO FORNECIMENTO DE ENERGIA ELÉTRICA**

DIA: **19.01.2012 (QUINTA-FEIRA), das 08h00min às 12h00min.**
MUNICÍPIO: **TIBAU DO SUL**
LOCALIDADES: **RUA PRAIA DO AMOR E ADJACÊNCIAS.**

**NOTA:** A Companhia Energética do Rio Grande do Norte - COSERN procederá à interrupção no fornecimento de energia elétrica para realizar trabalhos de ampliação, melhoramento e de manutenção na sua rede. Caso o serviço seja concluído antes do horário previsto, a rede será energizada sem qualquer outro aviso.

**PREFEITURA MUNICIPAL DE GUAMARÉ**

**AVISO DE LICITAÇÃO**
**PREGÃO PRESENCIAL Nº 008/2012**

A Pregoeira Oficial do Município de Guamaré, torna público que irá realizar licitação na Modalidade Pregão Presencial, no dia **24 de JANEIRO de 2012**, às **15h (horário local)** na sede da Prefeitura Municipal à Rua Luiz de Souza Miranda nº 116 - Centro (Setor de Licitações). Objeto: **AQUISIÇÃO DE EQUIPAMENTOS PARA SINALIZAÇÃO NO TRANSITO**, com objetivo de Organizar, Orientar e Disciplinar as atividades realizadas em vias Públicas, para suprir/atender as necessidades da Secretaria Municipal de Transporte e Trânsito. Atendimento ao público de 08:00h as 12:00h.

**Dione Maria do Nascimento**
Pregoeira

FIERN SESI SENAI IEL **SENAI**

**DEPARTAMENTO REGIONAL DO RIO GRANDE DO NORTE**
**COMISSÃO PERMANENTE DE LICITAÇÃO**

**AVISO DE LICITAÇÃO**

O SERVIÇO NACIONAL DE APRENDIZAGEM INDUSTRIAL – SENAI-DR/RN, através do Presidente da CPL, torna público a realização do seguinte certame:
**Convite de nº 001/2012 –** SENAI-DR/RN. **Objeto:** Aquisição de Equipamentos de Informática para atender aos objetivos do Projeto Estratégico PJ-RN 0840 – Reestruturação do STT do SENAI-RN e atender a Unidade do SENAI- CUMFP-Manoel Torres.
**Abertura dia 18 de janeiro de 2012, às 09:00 horas.**
Natal (RN), 11de janeiro de 2012
**Presidente da CPL - SENAI-DR/RN**

**PREFEITURA MUNICIPAL DE MACAU**

**AVISO AOS LICITANTES - CONCORRÊNCIA PÚBLICA NACIONAL Nº 006/2011**

TIPO: EMPREITADA POR MENOR PREÇO POR LOTE. OBJETO: Contratação de empresa do ramo da construção civil para reforma de obras de engenharia para melhoria de oferta de benefícios à sociedade, em diversas áreas do município de Macau/RN. A Comissão Permanente de Licitação, designada pela Portaria n.º 001/2012, de 02 de janeiro de 2012, do Gabinete do Senhor Prefeito Municipal, nos termos da Lei Federal nº 8.666 de 21 de junho de 1993 e suas alterações posteriores, declara que os envelopes contendo as propostas de preços das empresas HABILITADAS 01) CONSTRUTORA KM LTDA.; 02) SALINAS CONSTRUÇÕES E SANEAMENTO LTDA.; 03) MAC CONSTRUÇOES E SERVIÇOS LTDA. e 04) M & S EMPREENDIMENTOS SERVIÇOS LTDA., no certame acima, serão abertas no dia **18 de janeiro de 2012, às 10 (dez) horas**, na sala da comissão de licitação (Palácio João Melo), localizado na Rua Barão do Rio Branco, 17, Centro - Macau/RN.

Macau/RN, 11 de janeiro de 2012
**Fagner Luiz Teodósio de Oliveira** - Presidente da CPL

CORREIOS Ministério das Comunicações — GOVERNO FEDERAL BRASIL PAÍS RICO É PAÍS SEM POBREZA

**EMPRESA BRASILEIRA DE CORREIOS E TELÉGRAFOS**
**DIRETORIA REGIONAL DO RIO GRANDE DO NORTE**

**AVISO DE CHAMAMENTO PÚBLICO PARA CREDENCIAMENTO**

**Edital de Chamamento Público para**
**Credenciamento nº 01/2012 - DR/ RN**

A **EMPRESA BRASILEIRA DE CORREIOS E TELÉGRAFOS**, registro na ANS nº 35.376-1, por meio de sua Diretoria Regional do Rio Grande do Norte, CNPJ/MF 34.028.316/ 0025- 80, localizada à Seção de Saúde, da Gerência de Recursos Humanos da ECT/RN, na Avenida Senador Salgado Filho 1900 - Anexo "A", bairro Lagoa Nova, 59075-000 Natal/RN torna público que estará credenciando, a partir da data da publicação deste Aviso, pessoas jurídicas prestadoras de serviços de assistência e atendimento médico, hospitalar e odontológico, aos beneficiários da Assistência Médica e Odontológica da ECT - ***CorreiosSaúde***.

O credenciamento terá vigência pelo período de 12 (doze) meses, podendo ser renovado por iguais e sucessivos períodos por até 60 (sessenta) meses, observados os pré-requisitos constantes do Edital de Chamamento Público para Credenciamento que encontra-se à disposição dos interessados no Endereço:Seção de Saúde, da Gerência de Recursos Humanos da ECT/RN, na Avenida Senador Salgado Filho 1900 - Anexo "A", bairro Lagoa Nova, 59075-000 Natal/RN e no site da ECT: www.correios.com.br, contendo a relação de documentos e as demais condições necessárias à habilitação, bem como as condições de execução e informação quanto às tabelas que servirão de base para a remuneração dos serviços prestados.

O credenciamento somente se efetivará após parecer favorável da Área de Saúde da ECT e da assinatura do Termo de Credenciamento.

**FRANCISCO GILBERTO BARBOSA DA SILVA**
**DIRETOR REGIONAL do Rio Grande do Norte**




# Centrais têm efeito dominó

**Fechamento da Central do Cidadão do Praia Shopping faz demanda mais que dobrar na unidade do Via Direta**

**Francisco Francerle**
franciscofrancerle.rn@dabr.com.br

Carlos Santos/DN/D.A Press



**Chá de cadeira: ontem, espera por atendimento no Detran levou até 3 horas**

Apesar do Governo do Estado estar prometendo a revitalização e estruturação das 20 Centrais do Cidadão, reabrindo as que estão fechadas e ampliando algumas em funcionamento, o que a população constata diariamente ainda é o descaso com este programa de grande alcance social. Prédios alugados dependendo de renovação de contrato, problemas com os links de operadoras dificultando o acesso às redes e um déficit de 200 servidores, são apenas alguns dos problemas registrados nas Centrais do Cidadão. Situações que contribuíram para o fechamento das unidades do Praia Shopping, em Ponta Negra, Macau, Assu, Alexandria e Nova Cruz, além de paralisação de serviços em Currais Novos e Pau dos Ferros.

Em Natal, a agência do Detran na unidade do Shopping Via Direta era, ontem, o melhor retrato da falta de atenção do Poder Público. Apenas duas servidoras atendiam à clientela que duplicou a demanda após o fechamento da Central do Praia Shopping. A fila para o atendimento na agência do Detran ultrapassava as dependências do órgão, provocando uma longa espera de, pelo menos, 3 horas em média.

É o caso do estudante Felipe Fortes que chegou às 8h (mesmo só abrindo às 9h) para marcar seu lugar. Quando a reportagem conversou com ele eram 11h30 e ele ainda aguardava na cadeira a sua vez de fazer os exames médicos. Residente em Ponta Negra, Felipe é um dos usuários que seria atendido pela agência do Praia Shopping.

O vidraceiro Willian Bruno é outro exemplo de longa espera. Residente na Cidade da Esperança, ele preferiu ir ao Via Direta a procurar o próprio Detran, que é situado no seu bairro, porque pensava que a agência estaria menos congestionada. Ele chegou às 8h para fazer exames médicos de renovação de carteira e não tinha perspectiva de sair.

Segundo o gerente da Central do Via Direta, Aurélio Marques, o atendimento diário da agência do Detran no Via Direta pulou de 1.500 para 3.500 pessoas após o fechamento da unidade do Praia Shopping, "ou seja, é um atendimento correspondente a três centrais", disse ele, aconselhando os usuários a procurarem outras centrais que também têm atendimento do Detran como Parnamirim, Alecrim, Centro, Zona Norte e no próprio órgão.

O coordenador das Centrais do Cidadão, Nelson Mendonça, que visitou ontem todas as centrais da capital para ver o movimento e possibilidades de reformas, confirmou que o Governo pretende também ampliar a agência do Via Direta e reabrir as que estão fechadas no interior, mas não estabeleceu prazos. Ele reconheceu as dificuldades e um déficit de pelo menos 200 servidores. Também disse que algumas unidades enfrentam problemas nos links e sistemas de acessos, principalmente no interior, negando, entretanto que o problema esteja acontecendo também na capital.

INSEGURANÇA NOS ÔNIBUS

# Rodoviários ameaçam demissão coletiva

Nos dez primeiros dias do ano ocorreram oito assaltos em ônibus de Natal, segundo o presidente do Sindicato dos Rodoviários do Rio Grande do Norte (Sintro/RN), Nastagnan Batista. O que é ainda mais grave, na opinião do sindicalista, é que os donos das empresas de transporte público têm descontado o prejuízo sofrido nos ônibus do salário do funcionário assaltado. Por esse motivo, ele afirma que a categoria está se articulando para promover um pedido de demissão em massa de 300 funcionários. O diretor de comunicação do Sindicato das Empresas de Transporte Urbano de Passageiros do Município do Natal (Seturn), Augusto Maranhão, considera a medida precipitada.

O comandante geral da Polícia Militar, o coronel PM Francisco Araújo Silva, garante que barreiras itinerantes serão feitas em vários pontos da cidade no intuito de parar os coletivos e revistar os passageiros.

Nastagnan Batista lembra que o último assalto registrado ocorreu ao meio-dia da terça-feira, no conjunto Alvorada, Zona Norte de Natal. Um ônibus da linha 73 foi assaltado e foi tomado R$ 80 do cobrador, além de seus pertences pessoais. "Para piorar, a empresa disse que iria descontar o prejuízo do salário do cobrador. Isso tem se tornado constante e deixado a categoria indignada". O presidente do Sintro afirma que pretende mobilizar 300 associados para oficiar um pedido de demissão em massa, caso essas cobranças consideradas abusivas permaneçam.

Augusto Maranhão alega que há uma orientação de todas as empresas aos cobradores para que eles tenham em mãos apenas uma quantia inferior a R$ 30 em moedas para o troco. "Tudo o que for acima disso ele deve guardar no cofre que há nos veículos. Se eles não obedecem a essa orientação, devem ser responsabilizados por isso". Para ele, a série de assaltos registrada desde o início do ano é apenas um fenômeno momentâneo. "Os criminosos costumam migrar de alvos. Num tempo estão em padarias, farmácias e agora voltaram aos ônibus.

O sindicalista Nastagnan Batista ressalta ainda que a categoria está bastante assustada com a onda de assaltos. "Esses crimes têm acontecido em todo canto e a qualquer hora". Nastagnan Batista elogia o trabalho da PM, mas considera ainda insatisfatório. "As barreiras têm acontecido nas principais vias, mas basta o ônibus circular pelas áreas mais internas dos bairros para os bandidos começarem a agir".

O coronel Araújo analisa que existem 80 ônibus circulando em Natal, fazendo quatro itinerários. Dessa forma, são feitas 3.200 viagens por dia. "Já tivemos, então, mais de 33 mil viagens feitas desde o início do ano e em apenas oito houve assaltos. Desses, em três a polícia prendeu os culpados imediatamente após o crime". Araújo Silva afirma que teve uma reunião com os comandantes de todos os batalhões PM da Grande Natal e determinou a realização de barreiras policiais em vários pontos da região metropolitana para abordar ônibus. (**PS**)

Labim/UFRN



# Lixões tomam conta da cidade

**Encontra-se de tudo nos terrenos baldios ocupados com resíduos trazidos por catadores nas quatro zonas de Natal**

**Sérgio Henrique Santos**
sergiohenrique.rn@dabr.com.br

Que há lixo nas ruas é fácil perceber em todos os canteiros de ruas e avenidas de Natal. Mas o acúmulo exagerado acaba provocando o surgimento de lixões a céu aberto, o que tem se tornado comum nas quatro zonas da cidade. Sofás, computadores, equipamentos eletrônicos, metralha, poda de árvores, gesso, papel, latas, vidros, animais mortos, fedor. Há de tudo nesses locais. O mais frequente é que eles sejam formados por causa dos catadores de materiais recicláveis, que tendem a juntar numa mesma área os detritos que viram sucata comercializável.

Ontem o Diário percorreu as quatro zonas da cidade. Em todas as partes ouviu pessoas que reclamaram da presença desses lixões. O caso mais crítico foi verificado em Cidade Satélite, na esquina da Rua Tamanduateí com a Rua Rio Guaíba, Zona Oeste. O trecho de mata que dá acesso à Rua Serra dos Carajás está tomado por um verdadeiro lixão a céu aberto, que perturba os moradores da região. Eles já fizeram várias reclamações à prefeitura, mas dizem que nada foi suficiente para diminuir o problema.

Parece ter virado mesmo Casa da Mãe Joana. No momento em que a reportagem esteve no local encontrou um homem num carro que foi até o local apenas com esse intuito: jogar lixo. Uma família de catadores que afirmou ser da comunidade do Leningrado também foi despejar produtos elétricos. "Pensei que ia ganhar dinheiro com isso, mas nada", bradou a mulher, ao jogar uma máquina fotocopiadora de xérox na montanha de lixo. O marido dela não quis dar mais detalhes sobre o porque estariam ali e de onde vem tanto lixo. Em tom áspero, o catador disse que não gosta de dar entrevistas.

> **"É rato dentro de casa, barata, tudo de ruim. Tenho criança em casa e preciso colocar veneno para evitar animais peçonhentos. Todos nós sofremos muito. O que você imaginar tem aqui"**
>
> **Cláudia Vidal** - moradora Cid. Satélite

Dia e noite o ritual se repete. "Está complicado. Já buscamos tentar fazer alguma coisa para mudar isso, mas a prefeitura vem e faz a limpeza. Quando sai, em poucos minutos está cheio de carroceiros aqui jogando lixo de novo", afirmou Eugênio Pacelle Duarte, comerciante. Já Cláudia Vanderley Vidal, disse que para se ter uma ideia, ontem o local parecia limpo, apesar de o terreno estar tomado de entulho. "Essa área era toda tomada de mata. Já tocaram fogo para ver se o pessoal deixa de jogar lixo. É rato dentro de casa, barata, tudo de ruim. Tenho criança em casa e preciso colocar veneno para evitar animais peçonhentos. Todos nós sofremos muito. O que você imaginar tem aqui".

Os moradores também já tentaram cercar a área. "A diferença de nível dessas árvores já avançou mais de um metro. Enquanto isso a gente é obrigado a conviver com ratos, moscas, muitos problemas. Ficaram de vir, colocar caçambões para armazenar o lixo e cercar tudo isso aqui, mas até agora nada", afirmou Pacelle. "Eu ensaco o lixo de casa, coloco na lixeira e a coleta leva normalmente. Mas já chegaram a dizer que os fiscais da prefeitura alegam que se pode jogar lixo nesse terreno. Ou seja, a gente está sem saber se a prefeitura sabe desse problema e permite que aconteça ou não", completou Cláudia Vidal. "O que queremos é que os órgãos públicos dêem apenas um rumo pra isso".

Fotos: Fábio Cortez/DN/D.A Press



Em Cidade Satélite, até máquna de xérox foi jogada no lixão por carroceiros



Em Cidade Verde, acesso para a Rota do Sol também sofre com problema

## Problema generalizado

Parece ter se tornado brincadeira. Por falta de punição, criam-se lixões a céu aberto em várias partes do terreno urbano da capital. Na Zona Sul, a Avenida Gastão Mariz, próximo a Cidade Verde e já no limite entre os municípios de Natal e Parnamirim, se formou um lixão provavelmente oriundo de bares e restaurantes de Ponta Negra. O DN viu jogados metralhas, plásticos, vidros e papel, mas também lixo de festa, com garrafas de cerveja e refrigerante, restos de comida de buffet e materiais de enfeite e decoração.

Na Zona Leste a reclamação da população da Praia do Meio é de um terreno comumente usado como depósito de lixo na região do Hotel Reis Magos, na rua onde há vários motéis. "Hoje por acaso está limpo, mas aqui já virou brincadeira. Teve um dia que pegou fogo de tanta brasa que jogaram ai. Juntou com papel, ficou aquele fedor na rua", afirmou a dona de casa Benedita Antunes, que passava no trecho. "É feio isso porque aqui é uma área turística, não é? As pessoas deveriam ter mais educação e colaborar com a prefeitura", declarou o surfista Tayne Alexandre da Silva.

A equipe do DN também encontrou lixões acumulados na Zona Norte da cidade. O maior deles no conjunto Parque das Dunas, bairro Pajuçara. O terreno que fica por trás da Escola Municipal Professora Vera Lúcia tem restos de construção civil, poda de árvores, material de papel, latas, espelhos e vidros. "Jogam de tudo ai. E como à noite é escuro, também serve de esconderijo para usuários de drogas", reclamou uma moradora da área que preferiu se manter no anonimato.

### RAIO-X

**O Diário de Natal encaminhou a lista com os endereços dos lixões localizados nas quatro zonas da capital à Companhia de Serviços Urbanos (Urbana) para saber se o município tem conhecimento e o que vai fazer para contornar a situação. Confira as respostas da gerência de operações do órgão:**

**Zona Sul**
Av. Gastão de Medeiros Mariz, entre o Espaço 21 e a Rota do Sol
Lado esquerdo, sentido litoral Sul

- Segundo a Urbana, a limpeza desta localidade é de responsabilidade da Prefeitura de Parnamirim.

**Zona Oeste**
Cidade Satélite, esquina da Rua Tamanduateí com a Rua Rio Guaíba
Imediações da Escola Estadual Antônio Pinto

- A Urbana informa que a área será limpa em até três dias.

**Zona Leste**
Praia do Meio, na rua dos motéis
Região do Hotel Reis Magos

- Segundo a Urbana, a limpeza desta área é realizada quase que diariamente. A Companhia pede a colaboração dos moradores para que não depositem lixo no local.

**Zona Norte**
Parque das Dunas, bairro Pajuçara.
Terreno por trás da Escola Municipal Profa Vera Lúcia

- A Urbana informa que, até a próxima segunda-feira, o terreno será limpo.

IBAMA

## AUTUAÇÃO A IMUNIZADORAS SOB ANÁLISE

O Instituto Brasileiro do Meio Ambiente e dos Recursos Naturais Renováveis (Ibama) ainda aguarda o período de análise dos processos de autuação contra as Imunizadoras Potiguar e Riograndense e a Companhia de Águas e Esgotos do RN (Caern). O órgão ambiental multou as empresas em R$ 1 milhão cada, sob acusação de lançarem resíduos líquidos de forma inadequada no Rio Potengi. As autuações foram feitas entre os meses de setembro e outubro do ano passado. Na ocasião, as lagoas de tratamento localizadas no Potengi foram interditadas.

O órgão de defesa do meio ambiente procurou o Diário de Natal para esclarecer algumas informações publicadas na edição de ontem, na reportagem "Embargo do Ibama a imunizadoras segue paralisado". De acordo com a assessoria do Ibama, diferente do que foi informado na matéria, os processos originados com as autuações aplicadas à Imunizadora Potiguar, à Imunizadora Riograndense e à Caern não estão parados. Estão dentro dos prazos para serem analisados, seguindo os ritos a que ficam sujeitos todos os processos de autuações do Ibama.

Outro esclarecimento do Ibama é sobre o pagamento da multa de R$ 1 milhão. O órgão explica que até o julgamento do processo - a expectativa é que as imunizadoras sejam julgadas em março - a multa está mantida. Porém, como os autuados apresentaram suas defesas dentro do prazo de 20 dias, eles não tiveram que pagar a multa imediatamente. "É preciso que essas defesas sejam analisadas pelos setores técnicos e jurídicos do Ibama antes de seguirem para o julgamento", esclarece o órgão.

A não aplicação da multa também não está relacionada ao embargo das lagoas, que agora se encontram em funcionamento. "Não há qualquer vinculação entre suspensão de embargos (casos da Potiguar e da Riograndense) e não-pagamento de multas. Os embargos dessas duas empresas foram suspensos porque elas conseguiram licença ambiental, emitida pelo Idema, para continuarem funcionando", relata o Ibama. Portanto, as multas continuam vigorando. A Caern ainda não apresentou licença ambiental e continua com a estação embargada, bem como a multa também está em vigor.

A reportagem dizia ainda que a Caern, por ser uma entidade pública, teve o processo encaminhado ao MPE, para a comunicação do crime ambiental. O Ibama enfatiza que todos os crimes ambientais são comunicados ao MPE ou MPF. Nesse caso, as três empresas foram denunciadas ao MPE pelo cometimento do crime ambiental.

Labim/UFRN



EDITORA >> Adriana Amorim (adrianaamorim.rn@dabr.com.br) muito.rn@dabr.com.br

>>

## Novo trabalho em breve

De carreiras solos consolidadas e sem alcance fora das muralhas potiguares, Simona Talma e Luiz Gadelha se despiram da rigidez dos estilos musicais marcantes em seus álbuns para se unir e emplacar uma sonoridade pop onde o amor, as desilusões e o universo adolescente figuram em composições maduras e arranjos bem encaixados. E o segundo álbum está planejado para o início do segundo semestre deste ano. A construção do repertório está no início. Mas no primeiro show da banda em Natal - um acústico na Casa da Ribeira, no dia 19 deste mês - será apresentado o experimento de uma faixa inédita.

Até lá, a banda tem agenda cheia. De shows e novidades. A maior expectativa está voltada à produção de novos clipes. O cineasta Buca Dantas fará roteiro e direção para a música *Por que todo coração é burro*. "O segundo foi interessante porque partiu do interesse de uma produtora de filmes carioca que gostou da música *Daqui a alguns anos*. Dois designers, Mário Passos e Bruno Dante, trabalham com animação de bonecos. O clipe será nessa linha. Já enviamos fotos para eles montarem nossos bonecos e produzirem a animação. É uma forma de lançar um clipe no Rio de Janeiro", comenta.

### Parceria com o Camarones

Também há projeto definido para montagem de um show junto com a banda Camarones Orquestra Guitarrística, intitulado *A Festa da Banda e a Banda da Festa*, com estreia prevista para o mês de março deste ano. "Será uma festa bimestral. As duas bandas tocarão repertório cover completamente louco; o que vier na cabeça. Serão três horas de show com músicas de Luis Caldas, Carimbó, Elvis... Músicas que temos vontade de tocar e não cabe nos nossos trabalhos. É um show livre, pra se divertir e dançar". Simona adianta ainda que o repertório já esta sendo ensaiado, além de uma música inédita - espécie de hino da festa.

# *Matando o amor* desbanca grandes nomes da música brasileira

**Primeiro CD da banda potiguar Talma&Gadelha ocupa a 54ª posição de uma lista dos 100 melhores discos de 2011**

Flickr do grupo/Divulgação



**Sérgio Vilar**
sergiovilar.rn@dabr.com.br

Matando o amor ao som do pop e conquistando meteoricamente o público natalense amante do gerúndio já no primeiro CD, a banda potiguar Talma&Gadelha foi recentemente classificada entre os 100 melhores discos de 2011. Apesar da lista não figurar em nenhuma revista cultuada ou ter sido elaborada por algum figurão da música, o portal *Rock in Press* (www.rockinpress.com.br) mostrou criterioso embasamento para justificar a seleção, caracterizada pelo ecletismo e dominada por álbuns independentes - um retrato da ascensão vivida pelo segmento nos últimos anos.

O disco *Matando o Amor* conquistou a 54ª posição, exatamente à frente do álbum de Fernando Anitelli, líder do fenômeno da música independente, O Teatro Mágico. Os potiguares desbancaram outros renomados artistas nacionais, a exemplo do novo trabalho de Pitty (*Agridoce*) e dos pernambucanos do Eddie. Ou ficaram quatro posições atrás do novo álbum de Lenine, *Chão*; a 14 posições do novo trabalho de Karina Buhr (*Longe de Onde*); ou ainda a 19 degraus do badalado CD de Gal Gosta, *Recanto*. No site dá pra ouvir quase todos eles.

Mais do que o reconhecimento dos críticos do blog, a banda Talma & Gadelha conquistou fãs. Para uma cidade sem identidade musical e pouco afeita aos seus valores, é um feito. Os dedos de uma mão talvez bastem para enumerar composições de natalenses cantadas ao pé da letra pelo público local. Com o CD, Simona Talma, Luiz Gadelha e banda emplacaram pelo menos três sucessos bem decorados durante os shows: *O roqueiro e a hippie*, *Enigma*, a faixa título, e ainda *Por que todo coração é burro*.



**Único do RN no ranking projetado por um portal especializado em música, trabalho ficou à frente de O Teatro Mágico, Pitty e Eddie**

<<

## CDs solo nos planos

Um ano de Talma&Gadelha bastou para remodelar conceitos musicais na dupla protagonista da banda. Luiz Gadelha e Simona Talma lançarão seus discos solo este semestre, ambos pelo selo *Dosol*. E a influência pop marcante no último ano de trabalho será presença certa. A pegada blueseira mesclada ao jazz que caracterizou os seis trabalhos solo de Simona ficou mesmo preso nos braços seguros do passado. "Deve vir coisa nova. Me libertei de algumas regras; não me prendo mais a ritmos. Antes eu tinha um foco: 'Essa música será um blues'. Hoje sou mais espontânea", disse Simona.

A ideia da menina "mais vagal que há" é produzir um CD "mais construído em estúdio", com definições de arranjos-base para melhor conceituação do álbum. "Luiz deve começar o dele em pouco tempo, com algumas participações. Quando ele acabar, eu começo o meu. E acredito que em julho a gente grave o segundo disco do Talma & Gadelha", estimou Simona. Até lá, menos shows em Natal e mais presença nos palcos do Rock Cordel. Ainda em janeiro a banda se apresenta no Ceará, dia 21, e em Souza (PB), dia 29. Além dos acústicos na Casa da Ribeira, dias 19 e 26, farão o primeiro show da banda no Dosol, dia 4 de fevereiro.

### Independência

Após mais de 10 anos de carreira solo e só no último com presença em palcos nordestinos, a exemplo da Feira da Música em Fortaleza e agora no Rock Cordel, Simona justifica o sucesso. "Optamos por um som mais pop, mais simples. Também buscamos outros caminhos. Nos inscrevemos em editais. Nos arriscamos de forma independente. Guardamos dinheiro e fomos um fim de semana para Fortaleza, por exemplo. Conseguimos um show em um bar de rock e em um teatro super fofo. E agora faremos show no espaço Dragão do Mar, para mil pessoas. Ou seja: já voltamos lá com outro respaldo", mas sempre matando o amor em doses homeopáticas de boa música pop.

TURNÊ

## KID ABELHA SE EXIBE HOJE NO TR

A pedidos do público, Paula Toller, George Israel e Bruno Fortunato voltam aos palcos com canções novas e os diversos *hits* dos anos 1980 em seus arranjos originais. O show *Glitter de Principiante* será apresentado hoje, às 21h, ao Teatro Riachuelo. Longe dos palcos desde o réveillon de 2006/2007, o grupo decide retornar por aclamação do público.

Os fãs, ignorando este pequeno recesso da banda, continuaram comprando o DVD *Acústico MTV*, lançado em 2002; e que em tempos de crise e pirataria na indústria do disco até agora já ultrapassou a marca de 1 milhão de cópias. Foi o DVD brasileiro mais vendido de 2009 (100 mil unidades) e só neste início de 2011 vendeu mais 30 mil. De fato, estava na hora de retomar o trabalho de uma das cinco bandas da Era de Ouro da geração 1980.

O show *Glitter de Principiante* estreou em abril de 2011 em Curitiba, já passou por São Paulo, Rio de Janeiro, Porto Alegre e Florianópolis. O diferencial é que neste show, pela primeira vez desde a estreia do grupo, não haverá um disco para promover. "Precisávamos dar esse tempo para viver outras experiências", diz Paula Tolller. "Só queríamos voltar se o show fosse pura celebração. Queremos tocar músicas de que gostamos, com toda tarimba que ganhamos em tanta estrada, porém, com energia de quem está começando. O público exige a nossa volta".

### SERVIÇO

**Kid Abelha com o show *Glitter de Principiante***
**Quando:** hoje, às 21h, no Teatro Riachuelo
**Ingressos:** A partir de R$ 60 (meia entrada)
**Duração espetáculo:** 1h40
**Classificação etária:** 16 anos
**Informações:** www.teatroriachuelo.com.br

Labim/UFRN



# social



FLÁVIA FREIRE
e-mail: flaviafreire.rn@dabr.com.br

## DEU NO twitter

@flafreire

**@GFreire2003** - Não sei do que gosto menos: tweets sobre o BBB ou tweets detonando o BBB. Dica: se não gosta não assiste e pronto.

### PARABÉNS I

Para ela, mais que deliciosos bolos de festa: uma vida para lá de doce e deliciosa... Toda felicidade do mundo à querida Tereza Neuma Miranda de Andrade.

### PARABÉNS II

Em nome de todos os Filhos do Amor Divino, damos hoje os parabéns à professora Ana Régis, que com toda certeza terá sempre um espaço especial nos corações de todos que passaram pelas salas de aula do Colégio das Neves, mais precisamente nas aulas divertidíssimas de Literatura.

### DONA CEGONHA

Felicidades ao casal Renato Barreto e Alini pelo nascimento de dudinha, que chegou ao mundo no inicio da semana, linda e cheia de saúde.

### HUMOR

Na próxima terça-feira, com o tema *Emprego da Medicina Nuclear nas doenças do humor*, o médico chileno Ismael Mena, que tem atuação destacaca na Universidade da Califórnia, ministrará uma super palestra na Associação Médica do Rio Grande do Norte, às 19h.

### ORAR

A missa de Sétimo Dia em sufrágio da alma do saudoso presidente do Instituto Histórico e Geográfico do RN, Enélio Lima Petrovich, acontece logo mais, às 18h30, na Igreja Matriz Nossa Senhora da Apresentação.

### PALCO

Acostumada a estar nos bastidores, a "Brá" Diana Fontes embarca para Recife nesta sexta-feira para compor a comissão julgadora do 18º Festival Internacional Janeiro de Grandes Espetáculos. Feliz pelo convite, Diana ainda comemora o sucesso do musical sobre a vida da cantora Dolores Duran, que estreia em Recife no dia 24 de janeiro, e tem sua direção, além das interpretações de Isaque Galvão e Cláudia Magalhães.

## Velinhas para...

- Abdon Gosson Neto
- Álvaro Alberto Barreto
- Flávio Freitas
- Coronel Marcondes Pinheiro

Ana Amaral/DN/D.A Press



## HUUUM

Após saborear as delícias da gastronomia potiguar, o Jota Quest Rogério Flausino apreciou a linda vista para ao mar de uma churrascaria *prime*, ciceroneado por Bosco Gallindo.

Arquivo PessoalDivulgação

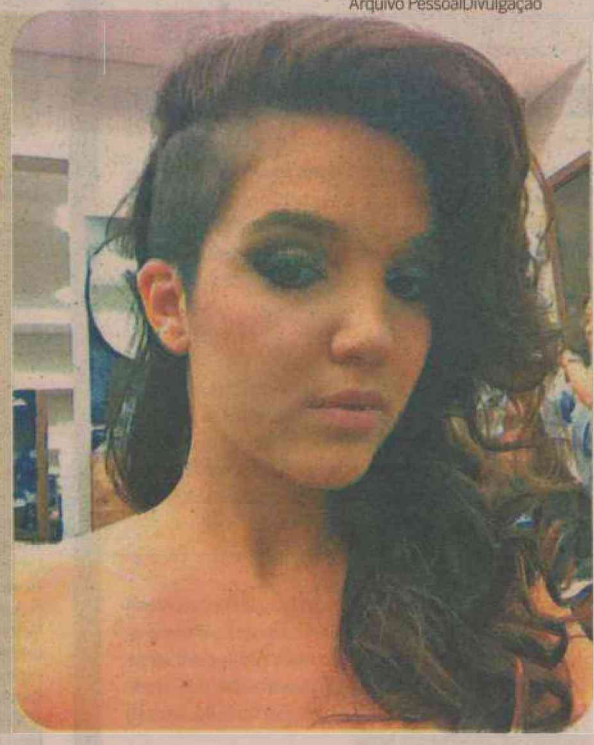

## FASHION

Serelepe e esperta "que só ela", a potiguar arretada Gabi Leal, filhota de George Ramalho e Patrícia Leal, acabou de lançar o acaradaryqueza.com.br, site que oferece tudo o que é tendência no mundo fashion, através do e-commerce. Phyna, hein?!

Canindé Soares/Divulgação



## VIVAS!

Tudo de melhor ao querido artista plástico Flávio Freitas, que hoje amanhece comemorando mais um ano de uma vida para lá de colorida, assim como suas telas... Vida longa!

Arquivo Pessoal/Divulgação



## AQUELE ABRAÇO

Entre uma gravação e outra para o *Sim Verão*, o querido Diego Negrellos fez questão de abraçar o amigo Hudson Rennan, que está dando uma descansada da Pauliceia Desvairada.

Labim/UFRN



# programação

## destaquehoje

ATRAÇÃO // **TV ASSEMBLEIA NATAL**



Frankie Marcone/Arquivo/DN/D.A Press

*PROGRAMA MEMÓRIA EXIBE ESPECIAL EM HOMENAGEM AOS 100 ANOS DO BAIRRO DO ALECRIM*

## resumonovelas

### GLOBO

**MALHAÇÃO**

Alexia conta para Gabriel que pediu a Moisés para não persegui-lo mais. Dieguinho e Jefferson se desesperam ao ver o estado de sua casa depois da chuva. Aparecida fica triste ao ver o estado de sua casa e Tamtam encontra o cavaquinho de Dieguinho destruído. Moisés fica enfurecido ao saber que Alexia passou a noite com Gabriel no brechó. Gabriel revela para Cristal que ama Alexia. Moisés procura Alexia.

**A VIDA DA GENTE**

Eva fica enfurecida com Rodrigo. Lúcio reencontra Laura, uma antiga amiga de escola. Ana consegue um emprego em uma escola de tênis. Lui compõe uma música para Francisco. Renato ouve dois funcionários falando mal dele na concessionária. Jonas sonha com Ângela e acorda assustado. Nanda encontra Lourenço e comenta sobre Tiago e a gravidez de Celina. Rodrigo conta para Manuela que ele e Ana estão juntos.

**AQUELE BEIJO**

Brites confirma que Laurindo é pai de Sebastião. Eveva diz a Deusa que Grace Kelly tem o caráter duvidoso. Rubinho fica nervoso ao saber que Vicente anulou seu casamento com Lucena. Damiana avisa a todos que será responsável pelo serviço da casa. Ricardo repreende Dalva por reclamar de Bernadete. Marisol e Odessa chegam à Comprare para falar com Maruschka. Sebastião leva Brites para conversar com Amália.

**FINA ESTAMPA**

Rafael afirma que vai se casar com Amália. Teodora liga de Nova York para Pereirinha. Rafael e Griselda ficam pasmos quando Amália afirma que havia uma cobra em seu carro. Tereza Cristina ameaça empurrar Fred da escada, mas ele se assusta e acaba caindo. Crodoaldo se desespera ao ver que o amante está morto e acusa Tereza Cristina de assassinato. Crodoaldo enfrenta Tereza Cristina e diz que a patroa é a responsável pelo acidente de Fred.

### SBT

**AMOR E REVOLUÇÃO**

Jandira espera que o nome de Batistelli esteja na lista dos prisioneiros políticos que serão libertados. Lobo Guerra aponta arma contra Ana. Marina e Mário discutem por conta de Marcela. Heloísa se desvencilha do soldado, que cai no chão ao lado de Tavares, Borges e Telmo. José e Heloísa trancam os militares no quarto. Jeová conta a Batistelli que o nome dele está na lista de presos políticos que serão libertados.

### RECORD

**REBELDE**

Binho não se intimida. Leonardo afirma que vai fazê-lo pagar pelo crime que cometeu. Roberta diz a Binho que ele nunca terá uma chance com ela. Quando Alice entra na sala, Roberta pega na mão de Binho para manter as aparências. Maria pede ajuda para Binho, que sugere que eles armem uma traição de Alice para destruir Pedro. Alice e Roberta quase brigam. Jonas pergunta aos alunos quem está comprando drogas.

**VIDAS EM JOGO**

O clima entre Raimundo e Augusta é péssimo. Após uma discussão, a milionária diz ao filho que ele não passa de um ambicioso. Raimundo não responde. Fátima chora, lamentando a falsa tragédia. Fátima vai até a casa de Francisco e pede o dinheiro de Belmiro. Como não consegue nada, ela vai embora furiosa. Marcolino vai atrás, tentando acalmá-la. Depois que Fátima vai embora, Cleber se aproxima do rapaz.

## hojenatv

**INTERTV CABUGI**
**GLOBO - CANAL 11**

04H55 SAGRADO
05H00 TELECURSOS
06H00 GLOBO RURAL
06H30 BOM DIA RN
07H30 BOM DIA BRASIL
08H30 MAIS VOCÊ
09H55 BEM ESTAR
10H40 TV GLOBINHO
12H05 RN TV
12H50 GLOBO ESPORTE
13H20 JORNAL HOJE
13H50 VÍDEO SHOW
14H25 MULHERES DE AREIA
15H50 SESSÃO DA TARDE - AS CRÔNICAS DE SPIDERWICK
17H35 GLOBO NOTÍCIA
17H38 VIDEO GAME VERÃO
17H55 MALHAÇÃO
18H25 A VIDA DA GENTE
19H15 RN TV
19H30 JORNAL NACIONAL
20H10 AQUELE BEIJO
21H10 FINA ESTAMPA
22H20 BIG BROTHER
23H00 DERCY DE VERDADE
23H50 JORNAL DA GLOBO
00H20 SÉRIE AMERICANA
01H00 CORUJÃO - RISCO MÁXIMO
02H50 CORUJÃO - QUANTO MAIS IDIOTA MELHOR 2

**BAND NATAL**
**BANDEIRANTES - CANAL 3**

04H45 ESPAÇO VIDA VITORIOSA
05H45 PRIMEIRO JORNAL
06H30 RN ACONTECE
07H00 BAND KIDS
08H15 POWER RANGERS
09H00 DIA DIA
10H15 JOGO ABERTO
11H30 JOGO ABERTO RN
12H00 DE OLHO NA CIDADE
12H20 MOMENTO JURÍDICO
12H35 BOA TARDE RN
13H00 BAND MULHER
13H30 CONEXÃO POTIGUAR
14H00 POWER RANGERS - TEMPESTADE NINJA
14H30 MUITO +
15H35 VÍDEONEWS
15H50 BRASIL URGENTE
17H50 RN URGENTE
18H20 JORNAL DA BAND
19H25 SORTEIO DA CAIXA
19H28 SHOW DA FÉ
20H20 ISA TKM
21H20 ACREDITE SE QUISER
22H05 VÍDEO NEWS
22H20 POLÍCIA 24H
23H45 AGORA É TARDE
00H30 JORNAL DA NOITE
01H30 CLAQUETE
02H45 ESPAÇO VIDA VITORIOSA

**SIMTV**
**REDE TV - CANAL 17**

07H30 LEITURA DINÂMICA - PRIMEIRA EDIÇÃO
08H00 MANHÃ MAIOR
10H00 NESTLÉ COM VOCÊ
11H00 SIM ESPORTES
11H20 ALÔ MEU POVO
11H50 SUA CIDADE (AO VIVO)
13H00 PROGRAMAÇÃO REDETV
14H00 A TARDE É SUA
16H00 PROGRAMAÇÃO REDETV
17H00 REDETV! ESPORTE
17H30 TEMA QUENTE
18H00 TV KIDS SUPER ONZE / POKEMON
18H50 TV FAMA
19H40 TV FAMA CONTINUAÇÃO
20H25 REDETVNEWS
21H25 ACONTECEU
22H00 DESENHO
23H00 DEXTER
00H00 LEITURA DINÂMICA
00H30 PROGRAMA AMAURY JR.

**TV UNIVERSITÁRIA**
**TV BRASIL - CANAL 5**

04H50 SALTO PARA O FUTURO
05H50 TELECURSO ENSINO MÉDIO
06H05 TELECURSO ENSINO FUNDAMENTAL
06H20 TELECURSO TECENDO O SABER
06H50 JORNAL VISUAL
07H00 REPÓRTER BRASIL
07H45 COCORICÓ
09H00 THOMAS E SEUS AMIGOS
08H30 CASTELO RA TIM BUM
09H00 UM MENINO MUITO MALUQUINHO
09H30 JANELA JANELINHA
10H00 S.O.S. SÔNIA
10H30 A TURMA DO PERERÊ
11H00 TUBO DE ENSAIO
11H30 UM MENINO MUITO MALUQUINHO
12H00 A TURMA DO PERERÊ
12H30 CATALENDAS
12H45 TROMBA TREM
13H00 DANGO BALANGO
13H30 VILA SÉSAMO
14H00 MEU AMIGÃOZÃO
14H15 BOB O CONSTRUTOR
14H45 CURTA CRIANÇA
15H00 SEM CENSURA
16H30 + AÇÃO
17H00 ESTÚDIO MÓVEL
17H30 CLUBE DO TRAVESSEIRO
18H00 SPIROU & FANTASIO
18H30 TVU NOTÍCIAS
19H00 MEMÓRIA VIVA - 1ª PARTE: TOMISLAV FERMENICK
19H30 PROGRAMA PARTIDÁRIO
19H40 MEMÓRIA VIVA - 2ª PARTE
20H00 REPÓRTER BRASIL
21H00 CAMINHOS DA REPORTAGEM
22H00 A GRANDE MÚSICA
23H00 DA TERRA DO FOGO A TIJUANA 5
23H30 DOC TV IV: CHAMPS
00H30 ONCOTÔ
01H00 SEM CENSURA
02H30 CONEXÃO ROBERTO DÁVILA
03H30 CAMINHOS DA REPORTAGEM
04H30 EXPEDIÇÕES

**TV ASSEMBLEIA NATAL**
**CABO TV - CANAL 36**

07H05 SESSÃO PLENÁRIA - AL/RN (REPRISE - 04.10.2011)
08H30 CAMINHOS DO RN - TV AL/RN (MUNICÍPIO: MARTINS)
09H00 IFRN EM PAUTA - IFRN (INÉDITO)
09H30 ÚLTIMA HORA (AO VIVO)
10H00 BRASIL ELEITOR - TSE (INÉDITO)
10H30 ÚLTIMA HORA (AO VIVO)
10H40 SESSÃO PLENÁRIA - AL/RN (REPRISE - 11.10.2011)
13H20 JORNAL DA ASSEMBLÉIA - 1ª ED. (AO VIVO)
14H00 MP INFORMA - MP/RN (REPRISE - 11.01.2012)
14H30 CIDADÃO DO FUTURO - TV AL/RN (TEMA: BEBÊS PREMATUROS)
15H00 ÚLTIMA HORA (AO VIVO)
15H10 MEMÓRIA - TV AL/RN (100 ANOS DO BAIRRO DO ALECRIM)
16H00 ÚLTIMA HORA (AO VIVO)
16H10 AUDIÊNCIA PÚBLICA SOBRE RESÍDUOS SÓLIDOS (REPRISE - 07.11.2011)
19H00 JORNAL DA ASSEMBLÉIA - 2ª ED. (AO VIVO)
19H30 ESPORTE EM PAUTA (TV ASSEMBLEIA)
20H00 COM A PALAVRA - TV AL/RN ENTREVISTADA: ANA MARCELINO (INÉDITO)
20H30 VIDA SAUDÁVEL - TV AL/RN (INÉDITO)
21H00 FELICIDADE URGENTE - TV AL/RN (INÉDITO)
22H00 PROGRAMAÇÃO PELO COMPUTADOR

**TV CÂMARA NATAL**
**CABO TV - CANAL 37**

08H00 ZILA MAMEDE
08H25 CÂMARA VERDE
09H00 AUDIÊNCIA PÚBLICA SOBRE O SUS É O MODELO DE GESTÃO DA UPA E AME (REPRISE - 19.09.11)
11H15 COMITÊ DE IMPRENSA (REPRISE - 16.09.2011)
11H45 SESSÃO SOLENE EM HOMENAGEM A MAURÍLIO PINTO (REPRISE - 20.09.2011)

**TV PONTA NEGRA**
**SBT - CANAL 13**

:: ATÉ O FECHAMENTO DA EDIÇÃO, A EMISSORA NÃO HAVIA ENVIADO A GRADE.

**TV TROPICAL**
**RECORD - CANAL 8**

:: ATÉ O FECHAMENTO DA EDIÇÃO, A EMISSORA NÃO HAVIA ENVIADO A GRADE.

**:: ENVIE SUA PROGRAMAÇÃO SEMANAL, ALTERAÇÕES, DÚVIDAS, SUGESTÕES OU CRÍTICAS PARA MUITO.RN@DABR.COM.BR**

## cinema

**ESTREIA**

**As aventuras de Agamenon, o repórter** (Brasil, 2012). Direção: Victor Lopes. Elenco: Marcelo Adnet, Luana Piovani, Marcelo Madureira. Sempre presente em eventos marcantes da história, jornalista atrapalhado se divide entre reportagens, a paixão pela esposa e seu Dodge Dart 73. **Cinemark 5**. 11h50, 13h50, 15h40, 17h30, 19h30, 21h30, 23h20C. **Moviecom 3**. 15h, 16h40, 18h25, 20h10, 21h55. 14a.

**Alvin e os esquilos 3** (EUA, 2011). Direção: Mike Mitchell. Vozes originais: Jason Lee e David Cross. Animação. Esquilos de férias a bordo de um luxuoso cruzeiro se perdem e encontram um novo amigo para brincadeiras e confusões. **Cinemark 2** (dub, 3D). 11h10, 12h, 13h20, 14h10, 15h30, 16h20, 17h40, 18h40, 19h50, 21h, 22h. **Moviecom 4** (dub). 14h, 16h, 18h, 20h. **Moviecom 7** (dub). 15h, 17h, 19h, 21h. L.

**CONTINUAÇÃO**

**Late Bloomers - O Amor Não Tem Fim** (Late Bloomers. França/ Bélgica/ Reino Unido, 2011). Casados há 30 anos, Mary (Rossellini) e Adam (Hurt) passaram mais da metade de suas vidas juntos, criando os filhos e aguardando a chegada de uma fase mais tranquila. No entanto, percebem que estão envelhecendo e começam, cada uma à sua maneira, a enfrentar essa nova realidade. Adam vê sua carreira e situação financeira não serem tão prósperas como antes e Mary começa a apresentar indícios de demência. **Cinemark 1**. 20h40A. 12a.

**Imortais** (EUA, 2011). Direção: Tarsem Singh. Henry Cavell e Freida Pinto. Teseu é escolhido por Zeus para impedir que o rei Hipérion liberte os titãs. Contará com a ajuda de uma bela sacerdotisa. **Cinemark 4**. 12h50, 15h20, 18h, 20h30. **Cinemark 7** (dub, 3D). 14h30. **Cinemark 7** (3D). 19h10, 21h40. **Moviecom 6** (dub, 3D). 14h30, 16h50. **Moviecom 6** (3D). 19h10, 21h30. 16a.

**Compramos um zoológico** (EUA, 2011). Direção: Cameron Crowe. Elenco: Matt Damon. Após a morte da esposa, Benjamin e seus filhos mudam-se para o interior da Califórnia para renovar um zoológico em decadência. **Cinemark 3** (dub). 11h20. **Moviecom 5** (dub). 13h50. L.

**Missão Impossível - Protocolo fantasma** (EUA, 2011). Direção: Brad Bird. Elenco: Tom Cruise, Jeremy Renner, Simon Pegg. Agente da IMF Ethan Hunt é desautorizado com o resto da agência quando o presidente dá início ao Protocolo Fantasma. Ele tem de encontrar uma maneira de limpar o nome de sua agência e prevenir um outro ataque. **Cinemark 3** (dub). 18h20, 21h10. **Cinemark 1**. 12h10, 15h, 17h50, 20h40B. **Moviecom 2** (dub). 15h10, 17h50, 20h30. **Moviecom 5**. 16h20, 19h, 21h40. 14a.

**Roubo nas alturas** (EUA, 2011). Direção: Brett Ratner. Elenco: Ben Stiller e Eddie Murphy. Depois que os trabalhadores de um condomínio do Central Park descobrem que suas aposentadorias foram roubadas, tramam um roubo para recuperar o prejuízo. **Moviecom 1**. 21h30. 12a.

**Gato de Botas** (EUA, 2011). De Chris Miller. Antonio Banderas, Salma Hayek, Zach Galifianakis. Gato espadachim se junta a amigos para capturar a galinha dos ovos de ouro. Animação. **Cinemark 7** (dub, 3D). 12h20, 17h. **Cinemark 3** (dub). 14h, 16h10. **Moviecom 1** (dub). 13h45, 15h40, 17h35, 19h30. L.

**LEGENDAS**

**A** Esta sessão será exibida SOMENTE Quinta-feira (12/01).
**B** Esta sessão NÃO será exibida Quinta-feira (12/01).

**:: Esta programação é baseada em informações enviadas pelas operadoras e é válida até quinta-feira, 12 de janeiro.**

**SERVIÇO**

**Moviecom** (Praia Shopping): 2ª, 3ª, 5ª:R$ 10 ou R$ 5, o dia todo. 2ª, 3ª, 5ª (3D): R$ 16 ou R$ 8. 4ª: R$ 8 ouR$ 4, o dia todo. 4ª (3D): R$ 14 ou R$ 7. Sexta, sábado, domingo e feriado: R$ 13 ou R$ 6 (até 18h); R$ 15 ou R$ 7,5 (após 18h). Sexta, sábado, domingo e feriado (3D): R$ 20 ou R$ 10. Inf: 3620-4000.

**Cinemark** (Midway Mall): 2ª,3ª, 5ª: até 17h, R$ 9 ou R$ 4,50; após 17h, R$ 11ou R$ 5,50. 2ª,3ª, 5ª (3D): R$ 19 ou R$ 9, o dia todo. 4ª: R$ 9 ou R$ 4,50, o dia todo. 4ª (3D): R$ 18 ou R$9, o dia todo. Sexta, sábado, domingo e feriado: até 17h, R$ 14 ou R$7; após 17h, R$ 16 ou R$ 8. Sexta, sábado, domingo e feriado (3D): R$ 24 ou R$ 12, o dia todo. Todos os dias uma sessão às 15h sai por R$ 4 ou R$ 2. Inf: 3221-6571.

## astros

**ÁRIES (21/03 a 20/04)**
Está na hora de pensar e como pode melhorar sua renda mensal e, consequentemente, o status social. Seu empenho pra promover a si mesmo e seu trabalho devem dar bons resultados. Seja mais ousado.

**TOURO (21/04 a 20/05)**
Caso se concentre e se dedique com afinco, nenhuma distração será capaz de interferir nos seus planos para hoje. Esse pode ser o seu ano, portanto aproveite esse momento para começar a busca da realização dos seus objetivos.

**GÊMEOS (21/05 a 20/06)**
Você hoje terá energia para fazer o que quiser, mas o mais provável é que dê preferência a programas mais calmos. Planeje algo que inclua amigos.

**CÂNCER (21/06 a 22/07)**
Uma restrição pessoal deixará de existir. Você se sentirá mais livre, o que pode levá-lo a dar uma nova direção à sua vida. Você pode considerar mudanças no seu estilo de vida, mas sempre com cautela.

**LEÃO (23/07 a 22/08)**
Você hoje deve dar preferência a atividades em grupo, especialmente com seus amigos. Deixe as preocupações de lado, pois um dia divertido lhe deixará mais disposto.

**VIRGEM (23/08 a 22/09)**
Progredir em relação a seus interesses, sejam eles sociais financeiros ou qualquer outro, não deverá ser um problema para você. Nesse momento tudo será mais fácil.

**LIBRA (23/09 a 22/10)**
Alimentar uma briga antiga pode tirar um pouco do brilho do sol que tenta passar através das nuvens pesadas. Aproveite o momento sem rancor. O que passou, passou, perdoe e esqueça.

**ESCORPIÃO (23/10 a 21/11)**
Seria melhor guardar suas opiniões para si mesmo, principalmente ao lidar com pessoas sensíveis. Não estrague seu dia por causa de uma besteira.

**SAGITÁRIO (22/11 a 21/12)**
Caso algum atrito ocorra entre você e alguém de quem gosta muito, não hesite em pedir desculpas. Você tem o dom de reverter situações, use-o e evitará aborrecimentos.

**CAPRICÓRNIO (22/12 a 20/01)**
Deixar nas mãos de uma única pessoa decisões que afetem a sua vida pode não ser uma boa idéia no dia de hoje. Procure deixar bem claras suas opiniões, só assim poderá reclamar se não aprovar o resultado final.

**AQUÁRIO (21/01 a 19/02)**
Mudar só por mudar será um grande erro no dia de hoje. Para garantir que sua atitude seja bem-sucedida, esteja certo de ter uma boa razão para alterar o que quer que seja.

**PEIXES (20/02 a 20/03)**
Sua família é sempre prioridade para você, e hoje também lhe trará muita sorte. Alguém de sua família lhe apresentará uma pessoa que lhe abrirá novas portas.

Labim/UFRN



# Governo libera dinheiro

**Previdência antecipa pagamento de benefícios em cidades atingidas pelas cheias**

Da Agência Brasil

**Brasília** - A Previdência Social antecipará o pagamento de todos os benefícios pagos a aposentados e pensionistas que moram em cidades atingidas pelas enchentes que tiverem o estado de calamidade decretado pelo governo federal. A informação é do ministro Garibaldi Alves Filho, que esteve ontem no Senado.

Ele disse que medida idêntica foi tomada no ano passado, quando Pernambuco e Alagoas tiveram várias cidades afetadas por enchentes. "Essa antecipação é feita a todos os benefícios pagos pela Previdência Social", disse Garibaldi Alves.

Ontem, o Executivo liberou R$ 75 milhões para ações emergenciais nos estados de Minas Gerais, do Rio de Janeiro e do Espírito Santo, afetados por fortes chuvas. Os recursos serão repassados aos governos estaduais e municipais para serem usados em despesas com alimentos, abrigos e combustíveis.

Para Minas Gerais, serão destinados R$ 30 milhões, para o Rio de Janeiro, R$ 25 milhões, e para o Espírito Santo, R$ 20 milhões. A transferência dos recursos será feita por meio do cartão da Defesa Civil.

A liberação dos recursos foi decidida após reunião sob coordenação da ministra-chefe da Casa Civil, Gleisi Hoffmann, com os ministros da Integração Nacional, Fernando Bezerra; da Ciência e Tecnologia, Aloízio Mercadante; dos Transportes, Paulo Passos; do Desenvolvimento Social, Tereza Campello, e da Saúde, Alexandre Padilha.

Marcos Vieira/EM/D.A Press



Somente o estado Minas Gerais - um dos mais afetados pelas chuvas - receberá R$ 75 milhões para ações

SÍRIA

## JORNALISTA MORRE EM HOMS

**Homs** (EFE) - Mais de 20 pessoas, entre elas o jornalista francês Gilles Jacquier, morreram ontem na cidade síria de Homs, onde os combates e a repressão se intensificam desde a chegada dias atrás dos observadores da Liga Árabe.

Jacquier, enviado especial da televisão pública francesa France 2, fazia parte de um dos dois grupos de repórteres que o regime sírio guiou ontem até a cidade para tentar convencer de que a rotina reina no local e induzir à ideia de que os incidentes armados são ações esporádicas de grupos terroristas.

Mas a percepção é muito distinta após avistar os arredores desta empobrecida cidade, antigo cruzamento de diferentes rotas e atualmente sede da escola de oficiais mais prestigiada do Exército sírio.

Homs, local onde repousa o túmulo do guerreiro islâmico Khalid Ibn al Walid, que no ano 636 arrancou a então próspera província de Shams do Império bizantino, é agora uma cidade dividida, que o regime não parece controlar em sua totalidade.

Postos de vigilância e inspeção das Forças Armadas condicionam o trânsito em todas as estradas circundantes, e centenas de sacos de terra protegem os principais edifícios governamentais. Grupos de soldados e homens armados, a pé ou em caminhonetes, percorrem praças, avenidas e becos, acompanhados de uma legião de agentes vestidos à paisana, que deslizam em cada canto como uma sombra permanente infestada de olhos. "O Exército está aqui para nos proteger dos grupos terroristas que atacam a cidade. Estamos acostumados, vivemos muitas guerras e nesta também venceremos", argumenta Rabie Ahmad, de 25 anos, vendedor em um dos bairros leais ao presidente sírio, Bashar al Assad.

Uma fonte da comitiva explicou que o repórter foram vítimas de um ataque com morteiros no qual também morreram outras sete pessoas e dezenas ficaram feridas com diferentes gravidades. Em conversa telefônica, o dirigente opositor sírio, Omar Edelbe, responsabilizou o regime pela morte de Jacquier, o primeiro jornalista estrangeiro que perde a vida na Síria desde março de 2011.

VIDIGAL

## UPP inaugurada no próximo dia 18

Da Agência Brasil

**Rio de Janeiro** - O secretário estadual de Segurança Pública, José Mariano Beltrame, anunciou para o próximo dia 18 a inauguração da Unidade de Polícia Pacificadora (UPP) no Morro do Vidigal, zona sul da capital fluminense. O anúncio foi feito durante a formatura de uma turma de 538 policiais militares em Sulacap, zona norte da cidade. Os policiais formados vão atuar na UPP do Complexo do Alemão. Essa será a 19ª UPP a ser instalada na capital fluminense.

Segundo Beltrame, o efetivo que será empregado no Vidigal está em fase final de treinamento. A Secretaria de Segurança divulgou que a Rocinha também vai ganhar sua UPP em breve, no entanto, não informou a data da inauguração da unidade. De acordo com Beltrame, os agentes que vão policiar a Rocinha também estão se formando.

Vidigal e Rocinha foram ocupadas pelas forças de segurança em novembro do ano passado, na ação para a pacificação mais de três mil policiais participaram da operação, que ainda contou com helicópteros e veículos blindados da Marinha.

Fábio Costa/JCom/D.A Press



Secretário José Beltrame fez o comunidado em formatura de PMs

Labim/UFRN





-"Temos muitos inimigos, mas, como diz o adágio nórdico, muito inimigo significa muita honra"
(in "Carga de Espada Alta" - 19.8.1942)

ASSIS CHATEAUBRIAND

# Governança global faz falta

Depois de crescer 7,5% em 2010, estagnar no terceiro trimestre do ano passado e caminhar para o fim dele com previsão de crescimento anual abaixo dos 3%, o Brasil não precisava de alerta do Fundo Monetário Internacional (FMI) para tomar conhecimento das consequências da crise das dívidas soberanas da Europa na economia interna. Era óbvio que, em menor ou maior escala, os efeitos de uma recessão prolongada na Zona do Euro correriam o mundo. Portanto, os emergentes cuja pujança ainda sustenta a conjuntura estavam fadados a perder força. Mais grave nas declarações da diretora-gerente da instituição é o tom pessimista quanto à capacidade própria de recuperação da União Europeia. Em entrevista a um jornal francês, Christine Lagarde pôs o dedo na ferida. Mas a crise é sobretudo de credibilidade. E o que ela fez foi alimentar a desconfiança.

É fato que a UE patina em busca de soluções. O que dizer, contudo, da ausência de uma nova governança global, sentida mais firmemente quando do estouro da bolha imobiliária dos Estados Unidos, a partir de 2008? A realidade inescapável, que os organismos internacionais deveriam estar trabalhando para revolucionar, é que o mundo já não cabe na receita da Conferência de Bretton Woods, com regras traçadas no pós-guerra, em meados do século passado (1944). A questão é que as velhas normas têm suas conveniências. Graças a elas, por exemplo, a ex-ministra francesa das Finanças chegou à direção do FMI, previamente destinada a um europeu, uma vez que o Banco Mundial é comandado por um norte-americano. Nesse figurinho, não cabe dar voz aos emergentes, o que faz suas locomotivas circularem pela periferia, à margem das grandes decisões. Resultado: cada qual começa a cuidar de si, em prejuízo do multilateralismo. Não à toa, campeiam medidas protecionistas. "Hoje vemos certos Estados aumentarem barreiras tarifárias, inventarem obstáculos não tarifários e criarem obstáculos aos fluxos de capitais", reconheceu Lagarde. Para mudar essa situação, ela poderia começar por democratizar o organismo que dirige.

O mesmo vale para a Organização Mundial do Comércio (OMC). A Rodada Doha de negociações no âmbito da entidade completou uma década em novembro sem previsão de acordo. O que se discute ali é uma participação mais justa dos países em desenvolvimento no mercado mundial. Ou seja, que as grandes potências abram espaço para a entrada das menores - algumas das quais hoje no time das maiores economias do planeta -, com a retirada das barreiras, que, ao contrário, não param de crescer. Da mesma forma, as Nações Unidas. Principal instância da ONU, o Conselho de Segurança fecha as portas a novos membros, mantendo-se o poder de decisão restrito a Estados Unidos, China, Reino Unido, França e Rússia. Em suma, as conturbações que atingem a todos somente serão superadas com a participação e a colaboração de todos. A dificuldade de alguns países da União Europeia de honrar suas obrigações e as consequências que a hipótese de debacle disseminam não serão superadas apenas com políticas locais de arrocho fiscal e punições para aqueles que descumprirem metas. A solução precisa ser global e definitiva, com a construção de ambiente mais justo, a partir da revisão dos organismos multilaterais e dos sistemas financeiro e comercial. Como está, uma frase de Lagarde ganha cores ainda mais trágicas do que ela pretendeu dar: "A economia mundial está numa situação perigosa".

## cartas

redacao.rn@dabr.com.br

Para enviar sua opinião para a seção CARTAS, escreva para o e-mail ou envie correspondência para o endereço abaixo. Lembramos que o conteúdo é de inteira responsabilidade de seus autores.

DIÁRIO DE NATAL / REDAÇÃO
Av. Bacharel Tomaz Landim, 1042 - Jardim Lola. CEP 59104-000 S. G. do Amarante - RN

### Walfredo Gurgel

Continua lamentável a situação do Hospital Walfredo Gurgel, sem falar que os corredores voltaram a abrigar enfermos e recém-operados. Ontem, em consulta de urgência, presenciei dois médicos comentando que havia três pessoas na fila por uma neurocirurgia, mas que, por descaso do Estado, eles possivelmente morreriam, já que o hospital estava sem um equipamento essencial e que o fornecedor se negara a entregar por falta de pagamento. O malvado, nesse caso, parece ser o fornecedor, mas ele precisa receber verbas do Estado para não ficar no prejuízo. A esta altura do campeonato, pelo menos um desses pacientes já morreu. E os médicos foram bem enfáticos: serão mortes desnecessárias! Lamentável! **Adriano Moreira**, por e-mail.

### Não dá para acreditar

O plano de saúde dos auditores fiscais da fazenda estadual convocou uma assembleia para o dia 25/01/2012, onde apresentará uma nova proposta de execução com várias maldades que prejudicará, principalmente, os idosos que necessitam repetir um mesmo exame várias vezes por ano. Com coparticipações nas despesas, que chegam até 20%, mais a mensalidade do plano, que já é alta, o imposto sindical, a contribuição mensal do sindicato, mais 13,5% da Funape e 27,5% do imposto de renda, vai ter auditor morrendo de fome, pois não sobrará quase nada do seu salário. Portanto, é urgente que todos os auditores idosos compareçam a assembleia para rejeitar tamanha barbaridade. **Raul de Araújo Lira**, por e-mail.

### Desigualdades

Muito bom quando a presidenta Dilma declarou: "Este será uma ano de combate às desigualdades financeiras". No entanto, a temporada de aumento para os funcionários públicos começou pelo congresso com a decisão da Câmara Federal, que possibilitou aos 513 deputados, maiores verbas de gabinete para até 25 assessores, o que será uma conta bastante elevada; enquanto para aposentados e pensionistas não haverá reajustes e o salário mínimo subiu R$77, uma disparidade. No combate à desigualdade, o bom exemplo tem que vir de cima. **Malude Maciel**, por e-mail.

### Empregos e Facebook

Disse e repito: "A Internet é como peixe, quando "comer" cuidado para não se engasgar". Verdade. A comunicação virtual é cheia de armadilhas de vários tipos e linhas de atuação para lesar, roubar, enganar, seduzir, impor comportamentos sociais , políticos ou religiosos. Quando se passa na peneira fina, o conteúdo veiculado na Internet, 30% é excelente e sempre vem de pessoas inteligentes, interessadas em ajudar,o resto, pode jogar no lixo. Hoje, os setores de Recursos Humanos já avaliam o comportamento de candidatos a empregos usando a Internet, no caso, o Facebook. A galera das correntes, pirâmides, jogos e simpatias é considerada, pelos Recursos Humanos, como uma pessoa insegura que busca no irreal solução para seus problemas. Assim, as grandes empresas que buscam o desenvolvimento econômico através das ações de seus parceiros fecham as portas de suas empresas para os inseguros. Esse tipo de gente está saindo como ladrões de privacidade. **José Ataide**, por e-mail.

## CHARGE




DIÁRIO de NATAL

Presidente: GLADSTONE VIEIRA BELO | Vice-Presidente: JOEZIL BARROS | Diretor Geral: GUILHERME MACHADO

Diretor Institucional: Deliomar Soares | Editora Executiva: Juliska Azevedo

ENDEREÇO:
Av. Bacharel Tomaz Landim, 1042 — Jardim Lola, São Gonçalo do Amarante - RN — CEP: 59.104-000 — PABX: 0xx84 4009.0166

Sucursal
São Paulo (SP): 0xx11 3045.4921
Rio de Janeiro (RJ): 0xx21 2263.1945

Representantes
Distrito Federal: 0xx61 3201.0071
Ceará: 0xx85 3264.0576
Pernambuco: 0xx81 3326.7188

DA Press Multimídia
Atendimento para venda e pesquisa de imagens: Pessoalmente: segunda a sexta, das 10h às 14h. Email e telefone: segunda a sexta, das 10h às 22h / sábados e feriados, das 12 às 18h. Email: dapress@dabr.com.br. Telefones: (61) 3214.1575 / 1582 Fax: (61) 3214.1583

| | | |
|---|---|---|
| MARKETING | | 4009-0181 |
| ADMINISTRAÇÃO | | 4009-0166 |
| ATENDIMENTO | | |
| ASSINANTE | Capital | 4009-0220 |
| | Interior | 4009-0220 |
| COMERCIAL | | 4009-0173 |
| CLASSIFICADOS | | 4009-0200 |

BALCÃO DE ANÚNCIOS:
Av. Deodoro, Lj. 7, Galeria Solar - Cidade Alta - 3201-8568

| VENDA AVULSA | |
|---|---|
| Telefone | 4009-0237 |
| Rio Grande do Norte | R$ 1,00 |
| Outros Estados | R$ 3,30 |

IVC | DIÁRIOS ASSOCIADOS | ANJ

COMO ENTRAR EM CONTATO COM O DIÁRIO DE NATAL
Redação: 0xx84 4009.0150 / Circulação: 0xx84 4009.0220 / Marketing: 0xx84 4009.0181

Labim/UFRN



# A importância do livro para a educação e o desenvolvimento

**Dieter Brandt**
Presidente da Heidelberg América do Sul

No final de 2011, quando as agências internacionais noticiaram que a economia brasileira já era a sexta do mundo, ultrapassando a da Inglaterra, num primeiro momento houve euforia. A seguir, analistas nacionais e internacionais ponderaram que ainda falta muito para o País chegar ao nível de qualidade de vida e infraestrutura existentes nas nações mais desenvolvidas.

Ao lado de fatores como renda per capita muito maisbaixa e problemas com transportes, saneamento (como mostram as recentes inundações, que se repetem todos os anos), um especial se destacou: a educação. Hoje, no Brasil, um dos aspectos que ainda retardam o crescimento é a falta de mão de obra especializada e um ensino de alta qualidade. Ora, todos sabemos que só através do aprendizado conquistamos a verdadeira plenitude, que alia a qualidade de vida profissional e pessoal e nos completa como cidadãos.

Felizmente, nos últimos anos, notícias como a de que o brasileiro comprou mais livros em 2010, segundo dados da CBL - CâmaraBrasileira do Livro, ou que o FNDE - Fundo Nacional de Desenvolvimento da Educação fechou, em agosto passado, negociação para a compra de 162,4 milhões de livros didáticos a serem utilizados por alunos da rede pública neste ano de 2012, mostram que os brasileiros estão atentos a esse aspecto.

Karine Pansa, presidente da CBL, declarou recentemente que "é gratificante observar que o preço do livro no Brasil vem mantendo uma tendência de queda. Isso estimula o crescimento do número de leitores e desenha um futuro com mais educação, cultura e efetivo desenvolvimento". A indústria gráfica brasileira está atenta e preparada para essa demanda da sociedade. Sabemos que um dos itens importantes de um país educado é o hábito de leitura.

Nesse sentido, o livro impresso, a despeito das mídias digitais, continua sendo o mais importante, completo e abrangente meio para a difusão de conhecimento com conteúdo didático, científico e literatura, contribuição para um país mais competitivo e com melhores condições de conseguir o verdadeiro progresso.

Tal condição é referendada em matéria no jornal New York Times de 20 de novembro de 2011, contendo a opinião de famílias e especialistas sobre as vantagens dos livros impressos. O jornal ouviu vários pais que, embora usem em sua vida diária os tablets, fazem questão que seus filhos pequenos sejamcercados por livros impressos, para que possam virar as páginas e ter a mesma experiência física com que eles mesmos aprenderam formas e cores.


Fernando Lopes/CB/D.A Press

Junlo Yokota, professor e diretor do Centro de ensino através de livros infantis da National Louis University, em Chicago, afirma que a forma e o tamanho do livro são muitas vezes parte da experiência de leitura. Páginas mais amplas podem ser usadas para transmitir paisagens amplas, ou um formato mais alto pode ser escolhido para histórias sobre arranha-céus, por exemplo.

O jornal termina a matéria com o que acreditamos seja um dos maiores elogios ao livro impresso como indutor de educação. Mateus Thomson, de 38 anos, executivo de um site de mídia social, acredita que seu filho de cinco anos irá aprender a ler mais rápido no papel impresso: "os sinos e assobios de um iPad se tornam mais uma distração. Quando vamos para a cama, ele sabe que é a hora da leitura. Se pegar o iPad, ele vai querer jogar um jogo. Desta forma, a concentração pela leitura sai pela janela". Melhor explicado,impossível.

# A transitoriedade do tempo

**Erika de Souza Bueno**
Articulista sobre assuntos de língua portuguesa, educação e família; coordenadora-Pedagógica do Planeta Educação

Nada como um dia depois do outro para acalmar os ânimos e reanimar aqueles que sofreram frustrações. Nada como atentar para a importância do tempo e reaprender lições já vistas anteriormente, mas talvez esquecidas. Nada como o tempo para nos ensinar que o branco dos cabelos nos lembra a urgência de transferirmos os conhecimentos acumulados durante os anos. O tempo ensina, o tempo acalma, o tempo impõe verdades que não queríamos ou não podíamos entender. A duração do tempo é subjetiva; um minuto pode ser tão pouco e insignificante quanto pode ser decisivo para a sobrevivência de alguém.

A intensidade de cada momento também não pode ser medida com precisão, pois para cada um é revelada de uma forma. O tempo pode ser recordado, mas não adiantado. Por ele, as mais diversas circunstâncias vividas por alguém podem ser trazidas à memória, em quaisquer lugares.

Para alguns, o tempo tem poder de curar máculas causadas pela ausência física e/ou psicológica de alguém que queríamos que participasse ou continuasse a participar de nossa história. Se não fosse a divisão do tempo em segundos, minutos, horas, dias, meses e anos, seria muito difícil fazermos uma reflexão sobre o que poderia ser mudado e melhorado em nós.

A cada minuto que passa, a cada dia que termina, temos a oportunidade de parar e repensar as ações e reações causadas por nós e em nós. O tempo é uma das oportunidades que Deus nos dá para entendermos a nossa finitude e a consequente urgência de nos voltarmos a Ele.

Envolvidos com as rotinas da vida, muitos pais perdem a oportunidade de atentar para as necessidades emocionais de seus filhos, não esclarecendo, em tempo oportuno, as dúvidas que nossas crianças sempre têm. Há quem diga, inclusive, que os netos são a nova oportunidade que a vida dá aos pais de pagarem aos filhos o tempo que não tiveram para eles.

O tempo nos evidencia a urgência e a importância do agora, ou seja, do único momento que é nosso e em que temos a oportunidade de corrigirmos as falhas que nem mesmo os anos foram capazes de consertar.

Valorize cada momento de sua vida, valorizando as pessoas que fazem parte dela. Não deixe de fora de sua história nem mesmo as pessoas que, por desconhecimento e clareza da importância de se cultivar amigos e familiares, insistem em cultivar instabilidades. Ensine-as de que o tempo passa e que a oportunidade para ser feliz e fazer alguém feliz ainda está sendo oferecida a nós, bastando que nossos "olhos" não estejam tão enfadados a ponto de não conseguirem mais enxergar.


Caio Gomez/CB/D.A Press

**Lembramos que o conteúdo dos artigos remetidos ao Diário de Natal é de inteira responsabilidade de seus autores.**

## DIÁRIO DE NATAL na história

**HÁ 53 ANOS**

**Segunda, 12 de Janeiro de 1959**

Tem novo bispo a diocese de Caicó, que se achava vaga desde a transferência de Dom Adelino Dantas para o município de Garanhuns no estado de Pernambuco. Trata-se do monsenhor Manoel Tavares de Araújo, vigário de Angicos. O novo bispo tem realizado importantes obras sociais, principalmente nos colégios Padre Félix e Instituto Cônego Leão Fernandes. A sua nomeação para bispo de Caicó teve grande repercussão nos círculos católicos do Estado.

**HÁ 50 ANOS**

**Sexta, 12 de Janeiro de 1962**

O Premier Tancredo Neves assinou decreto nas Pastas da Educação e de Trabalho, revogando o decreto do ex-presidente Jânio Quadros de vinte e dois de agosto do ano passado, que regulamentou o exercício da profissão de jornalista. O decreto será assinado pelo Presidente da República, na ABI, no Rio, na próxima semana. Na mesma ocasião, será nomeado um grupo de trabalho para estabelecer nova regulamentação do exercício da profissão de jornalista.

**HÁ 47 ANOS**

**Terça, 12 de Janeiro de 1965**

A União Soviética colocou ontem, em órbita, um satélite de exploração sem tripulantes, em seu primeiro ensaio espacial de 1965. O satélite "Cosmos 52" é o número cinquenta e dois de uma série de satélite de "laboratórios" enviados ao espaço para reunir dados sobre as condições espaciais, embora a União Soviética empregue dados assim obtidos para preparar suas futuras viagens tripuladas.

**HÁ 46 ANOS**

**Quarta, 12 de Janeiro de 1966**

Toda a Guanabara continua sofrendo as conseqüências da tromba d'água que se abateu desde as primeiras horas da noite de anteontem, sobre a cidade e subúrbios. Todos os 32 hospitais públicos estão superlotados de feridos. É incalculável o número de desabrigados e de vítimas fatais das enchentes e desabamentos.

**HÁ 45 ANOS**

**Quinta, 12 de Janeiro de 1967**

Desde 1º de janeiro que Nova Legislação extinguiu o Imposto do Selo. Quem deve a bancos e a empresas financeiras, pagará todos os meses o imposto sobre operações financeiras, à alíquota de 0,2%, reduzida a 0,1% até o fim de março. Não há mais selos nem em promissórias e letras de câmbio entre particulares, nem em contratos imobiliários ou quaisquer outros, nem para a compra a prestação.

**HÁ 41 ANOS**

**Terça, 12 de Janeiro de 1971**

Em desastre automobilístico ocorrido às primeiras horas da tarde de ontem morreu o conhecido médium Zé Arigó, cujo nome real era José Pedro Freitas. O acidente ocorreu entre Belo Horizonte e Congonhas do Campo, onde Zé Arigó residia.

Labim/UFRN



EDITOR >> Jorge Moraes (jorgemoraes.rn@dabr.com.br)



Ford Motor Company/Divulgação

Novo sedã da Ford desembarca no Brasil no início do segundo semestre

# Superação norte-americana

**Salão de Detroit abre às portas ao mundo com 32 lançamentos. Uma das grandes estrelas é o Ford Fusion**

Luciana Morosini//Enviada especial*
lucianamorosini.pe@dabr.com.br

**Detroit (EUA)** - Passaram-se três anos da crise mundial, que assolou a economia norte-americana e afetou em cheio o setor automotivo dos Estados Unidos, e a fase ruim parece nem ter deixado resquícios. Pouco se fala e muito menos se vê rescaldo do momento em que a economia norte-americana estava abalada. O Salão de Detroit de 2012 abre as portas e mostra para o mundo que recuperação e renascimento são as palavras de ordem. No total, estão sendo apresentados ao mundo 32 lançamentos. E o Vrum mostra nesta edição as principais novidades que desembarcam em breve no Brasil. O Salão de Detroit abre às portas para o público no sábado até o dia 22.

Uma das principais estrelas do evento é o Ford Fusion. O sedã faz parte da estratégia da marca de conceber modelos globais, para serem vendidos no mundo inteiro. E o Brasil não vai ficar de fora da festa. O novo Fusion, com design totalmente redesenhado, chega ao mercado nacional ainda neste ano, provavelmente no início do segundo semestre. Mas detalhes técnicos, como motorizações e preços, ainda não foram revelados.

**Salão de Detroit fica aberto até o dia 22 de janeiro**

O visual continua elegante, com os faróis e lanternas mais alongados, ao gosto do design Kinetic. O perfil é alongado. No mercado norte-americano, são três versões: a gasolina, híbrida ou híbrida plug-in. E a primeira ainda garante opção de duas motorizações: uma equipada com motor 1.6 e outra de perfomance com propulsor 2.0, ambas com a tecnologia Ecoboost.

A versão híbrida agora vem com novo motor 2.0 a gasolina, que garante mais economia de combustível que o antecessor de 2.5, e baterias de íon-lítio, no lugar das de níquel-metal hidreto. E a grande novidade da gama é a versão Plug-in, que é capaz de rodar 42,5 km/l.

*A jornalista viajou a convite da Anfavea

Fotos: Luciana Morosini/DP/D.A.Press



Nova geração do Volkswagen Beetle



Nova Mercedes-Benz Classe SL



Versão turbinada do Veloster da Hyundai



A curiosa picape Smart For-Us com bicicleta elétrica

Labim/UFRN





JORGE MORAES
jorgemoraes.rn@dabr.com.br

# AUTO MOTOR

## O sonho a partir de Detroit

O Salão do Automóvel mais popular dos Estados Unidos também é um dos mais importantes do mundo. A Ford, para o Brasil, logo tomou conta do evento com a apresentação da nova geração do Fusion, que será uma das estrelas do Salão de São Paulo, em outubro. O Naias - North American International Auto Show - vive o momento da recuperação, mesmo que lenta, da indústria norte-americana. E você poderá perguntar como o mercado automotivo dos EUA influencia no nosso? Primeiro associe as marcas Ford, GM e Chrysler/Fiat e seus investimentos do lado de lá. Depois pense que eles precisam ser autossustentáveis em cada país para não apertar o caixa de uma operação brasileira, por exemplo, rentável e dona de altos lucros. Como assim? Será que o carro vendido no Brasil por um preço que chega perto do dobro (para alguns modelos), sem contar a carga tributária elevada não paga a conta do mesmo veículo mais barato vendido nos EUA? Imagine o que seria sustentar por muito tempo parte da operação de países em crise? Brasis em desenvolvimento avançado pagam contas invisíveis para gente e nessa rota econômica, a indústria automotiva não fica de fora. Concorda?

**Redução**
A venda de carros no RN em 2011 registrou queda de 6,22% em comparação a 2010. Foram vendidos 33.786 automóveis e comerciais leves no ano passado, contra 36.025 do período anterior. A média foi de aproximadamente 92 carros vendidos por dia no estado.

**Alta**
Já os vendedores de motocicletas não têm do que reclamar aqui no RN. Mais uma vez a venda de motos superou a de carros no estado. Foram comercializadas 37.395 unidades em 2011 contra 37.190 de 2010, uma leve alta de 0,55%. Foram vendidas, em média, 102 motos por dia no Rio Grande do Norte.

**Festa**
Com a inauguração do showroom da Sael BMW na Avenida Prudente de Morais nesta quinta-feira, a loja instalada no Natal Shopping no ano passado fechará suas portas agora no final de janeiro. O Grupo Disnove comemora as vendas da marca alemã em Natal mesmo antes da abertura da grande loja no bairro de Lagoa Nova. Expectativas superadas.

**E a Renault?**
Vai avançar na estratégia de vendas do Duster. Os franceses do Paraná contam com quatro meses de mercado a favor do jipinho que conquista aos poucos o público dos carros altos. É assim que a mulherada enxerga os jipes urbanos.

**Antes do Cruze hatch**
A Chevrolet que já prometeu uma avalanche e lançamentos em 2012 irá apresentar primeiro a nova picape S10, que começa a ser vendida logo depois do Carnaval, em março. O Cruze hatch será atração do Salão do Automóvel de SP, em outubro.

## Chinês Flex

**Quem está chegando ainda neste mês ao RN é o primeiro carro chinês com motorização flex vendido no Brasil, o Chery S-18. A revenda Redenção está para receber 25 unidades do modelo, que vem com motor 1.3 e completão. A expectativa da supervisora de vendas da Chery Redenção, Rita Souza, é que o preço fique entre R$ 32 mil e R$ 33 mil.**

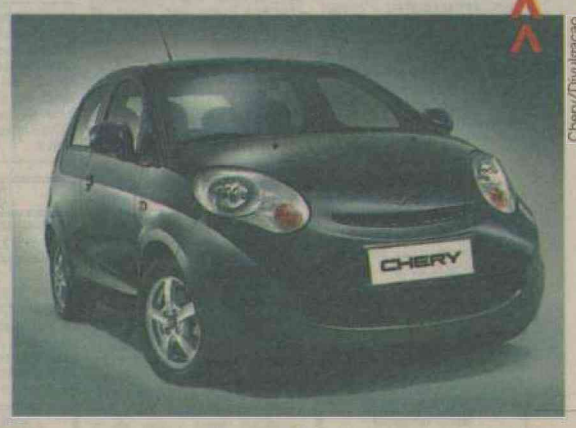


Chery/Divulgacao

# Abrindo as portas

**Grupo Disnove expande e inaugura hoje loja em Natal com as marcas BMW, Mini e Motorrad**

Bruno Vasconcelos
brunovasconcelos.rn@dabr.com.br

Com a ascensão do mercado de luxo em Natal, grandes marcas premium de carros importados estão se instalando na cidade. A mais nova a abrir suas portas é a Sael BMW, que reúne veículos da BMW, Mini e as super motocicletas BMW Motorrad. Quem está à frente do empreendimento é o grupo pernambucano Disnove, que tem 45 anos de mercado com lojas no Recife (Volkswagen, Kia e Yamaha), Caruaru (Kia) e Campina Grande (Nissan).

Apesar de a inauguração oficial do showroon na Avenida Prudente de Morais ser nesta quinta-feira, a Sael já vinha comercializando seus produtos em loja instalada no Natal Shopping desde novembro do ano passado. Segundo o gerente geral da Sael BMW, Renan Rêgo, as vendas registradas no último mês de 2011 superaram as expectativas do grupo na cidade. "Vendemos 40 unidades, entre automóveis da BMW, Mini e Motorrad. A procura está sendo muito boa", comemora o gerente.

O sócio-diretor do Grupo Disnove, Evandro Barbosa, explica que a escolha por Natal para inaugurar a primeira loja no estilo "Dealer" no Nordeste - reunindo as três marcas da montadora alemã - não foi à toa. "O Grupo Disnove e a BMW fizeram todos os estudos de viabilidade no mercado de Natal, do RN e dos estados vizinhos, e o potencial de consumo é bastante satisfatório para as vendas das três marcas que serão comercializadas", ressalta.

A Sael BMW traz para Natal todos os veículos da marca que são comercializados no Brasil. Entretanto, o forte das vendas deve se concentrar nos carros de entrada, como os modelos da Série 1, Série 3 e o crossover X1. O gerente Renan lembra que no primeiro mês de vendas em Natal 30% das unidades comercializadas foram do X1, outros 30% da Série 3 e o restante de outros modelos topo de linha.

Fotos: Bruno Vasconcelos/DN/D.A Press




Showroom da Sael já dispõe de várias unidades para venda, com destaque para os charmosos modelos da Mini

### Pós-vendas

Um dos diferenciais de uma loja "Dealer" do Grupo BMW está no pós-venda. A loja Sael de Natal tem equipe treinada pela marca alemã e todas as peças dos modelos que são vendidos no Brasil. "Toda nossa oficina é homologada pela BMW e segue o mesmo padrão mundial da marca", explica Renan. Por falar em diferencial, um sistema que será utilizado pelo pós-venda da Sael não é nada comum nas oficinas mecânicas de Natal.

Trata-se de um sistema ISIS que conecta em rede todas as lojas e oficinas oficiais da BMW no mundo. Com isso, o cliente que estiver viajando com seu BMW pode acessar todas as informações dos serviços que já foram feitos em seu automóvel apenas apresentando a chave ao mecânico. "Com as informações que ficam guardadas no sistema o cliente pode saber também o que precisa ser feito no carro. Para isso bastar trazer a chave do veículo à oficina. O sistema recebe as informações do computador do carro e faz o orçamento da hora, sem precisar abrir o capô", destaca Renan.



A oficina especializada da Sael já está pronta para o pós-venda da loja

### SERVIÇO

**Sael BMW**
Avenida Prudente de Morais 3966 - Lagoa Nova (Natal/RN). (Próximo ao cruzamento com a Avenida Nascimento de Castro)
**Telefone:** 3204-9700

Labim/UFRN



# classificados

PARA ANUNCIAR LIGUE: 4009-0200

## 1.1 Areia Preta

### 1 IMÓVEIS Compra e Venda

### 1.1 Apartamento

### Areia Preta

#### 2 QUARTOS

**PERES & PERES IMÓVEIS** - C.1607. F.4006-0207. Apto beira-mar, com 2/4 + dep de empregada, andar alto, aprox 80m2.R$ 250mil. AV-00599

**CAIO FERNANDES** - C.1191. F.4008-0001. Plantão sáb/dom/feriados das 8 as 17 hs. www.caiofernandes.com.br. Apto de frente p/o mar, 180m2, 2/4 sd 1 st + dep, sl p/2 amb, wc, coz, ár serv, 1 vg gar, ár lazer. R$ 305 mil. á vista ou Financ. APV.20916

#### 4 QUARTOS ou +

**PERES & PERES IMÓVEIS** - C.1607. F.4006-0207. Apto tot decorado e ambientado, vista p/mar, 4/4 snd 3 ste c/ closet e arms, salas visita/estar e jantar, var, copa/coz c/ arm, dep emp, wc e ár serv, lavand, desp, 3 vg gar, ld somb, ár lzer comp c/ sauna med 180m2, R$ 880 mil. APC-000307/11

### Barro Vermelho

#### 2 QUARTOS

**CAIO FERNANDES** - C.1191. F.4008-0001. Plantão sáb/dom/feriados das 8 as 17 hs. www.caiofernandes.com.br. apto em ótima localiz, 56m2, 2/4 sdo 1sfe, sla para 2amb, coz c/ armar, ar de serviço, 1vga de gar, exc ar de lazer. R$ 220 mil. a vista ou CEF. mediante sinal. APV20971

IMOBILIÁRIA CAIO FERNANDES
DESDE 1982 | CRECI-RN 1191-J
Fone - 4008-0001

## 1.1 Candelária

**CAIO FERNANDES** - C.1191. F.4008-0001. Plantão sáb/dom/feriados das 8 as 17 hs. www. caiofernandes.com.br. Apto semi-novo, c/ 56m2, c/ 2/4 sd 1ste, sla p/ 2amb, wc, coz, ar de serv, 1vga de gar, ar de lazer. R$ 175mil. A vista ou financiado. APV20913

**CAIO FERNANDES** - C.1191. F.4008-0001. Plantão sáb/dom/feriados das 8 as 17 hs. www. caiofernandes.com.br. ótimo apto, exc localiz com 2/4 sdo 1 ste, sla para 2amb, coz, 1vga gar, ótima ar de lazer. R$ 180mil. a vista ou financiado. APV 20936

#### 3 QUARTOS

**PADRÃO IMÓVEIS** - C.1454. F:3606-4000. sl p/2 ambs, var, 3 sts, copa/coz, dep compl, nasc, churrasq, 2 vgs, pisc, playg. R$ 340 mil. AP01633.

#### 4 QUARTOS ou +

**PERES & PERES IMÓVEIS** - C.1607. F.4006-0207. Apto., quitado, reformado, 4/4 snd 2 ste, closet, var, sls estar/visita, dep emp, ár. serv, 2 elev, 2 unid p/ and, ár. lzer comp, 3 vag ga, piso em porcelanato med 144m2 R$ 480 mil. APC.000231/11

**PERES & PERES IMÓVEIS** - C.1607. F.4006-0207. Solar Paradizo ótm apto 4 suit + escrit, 3 vag, ár lazer comp, ld somb, 296m2 , 1 por andar R$ 750 mil. AV-02216.

**CAIO FERNANDES** - C.1191. F.4008-0001. Plantão sáb/dom/feriados das 8 as 17 hs. www. caiofernandes.com.br. Bom apto c/ 260m2, 4stes + dep, sla p/ 4amb, coz com arm, ar de serviço, 3vgs de gar, ar de lazer. R$ 750mil. A vista ou financiamento. APV20461

**CAIO FERNANDES** - C.1191. F.4008-0001. Plantão sáb/dom/feriados das 8 as 17 hs. Apto bom, no Bairro Latino, reform, 90m2, 3/4 + dep, sl p/2 amb, coz, ár serv, 1 vg gar, ár ótim localiz. R$ 175 mil. á vista ou CEF. APV. 20894. www.caiofernandes.com.br

### Capim Macio

#### 1 QUARTO

**PX ROBERTO FREIRE** 1/4,sl em L, coz, wc, garagem. R$ 150 mil. F:(84)8859-7442/9172-2026.

#### 2 QUARTOS

**CAIO FERNANDES** - C.1191. F.4008-0001. Plantão sáb/dom/feriados das 8 as 17 hs. www. caiofernandes.com.br. Bom apto, com 52m2m 2/4 sdo 1ste, sla p/ 2amb, coz amer, wc, ar de serviço, 1vga gar, ar de lazer. R$ 180mil. A vista ou financiado. APV 20943

**CAIO FERNANDES** - C.1191. F.4008-0001. Plantão sáb/dom/feriados das 8 as 17 hs. www. caiofernandes.com.br. apto c/ 70m2, 2/4 sdo 1ste, sla para 2amb, wc coz com armar, ar de serviço, 1vga de gar, ar de lazer. Apenas R$ 185mil. A vista ou financiado. APV 20784

**CAIO FERNANDES** - C.1191. F.4008-0001. Plantão sáb/dom/feriados das 8 as 17 hs. www. caiofernandes.com.br. Bom apto, com 228m2, 3stes + dep, 4slas, coz c/ armar, ar de serviço, 2vgs gar, ar de lazer. R$ 550mil. a vista ou financiado. APV 20820

**CAIO FERNANDES** - C.1191. F.4008-0001. Plantão sáb/dom/feriados das 8 as 17 hs. www. caiofernandes.com.br. Apto com entrega 30 dez, 57m2, 2/4 sdo 1ste, sla p/ 2amb, wc, coz, ar de serv, 1vga gar. R$ 228mil. A vista ou repasse. APV 20778

#### 3 QUARTOS

**PADRÃO IMÓVEIS** - C.1454. F:3606-4000.Sl p/2 amb, var, 3 ste, closet, copa/coz, ar serv, dep comp bar, churrasq, 1 vag, pisc, playgr, qdr poliesp R$ 400 mil. AP01512.

**PERES & PERES IMÓVEIS** - C.1607. F.4006-0207. Apto c/ 96m2, 3/4 snd 1 suit + dep emp, árm em todos cômodos. Área lzer comp, 2 vag. Pode ser financ. R$ 290 mil. AV.02277.

## 1.1 Capim Macio

**PADRÃO IMÓVEIS** - C.1454. F:3606-4000.Sl p/2 amb, var, 3 ste, closet, copa/coz, ar serv, dep comp bar, churrasq, 1 vg, pisc, playgr, qdr poliesp R$ 400 mil. AP01512.

**PADRÃO IMÓVEIS** - C.1454. F:3606-4000.Sl p/2 amb, 3 ste, closet, copa/coz, dep compl, hidro, nasc, churrasq, 2 vgs. R$ 550 mil. AP02084.

**CAIO FERNANDES** - C.1191. F.4008-0001. Plantão sáb/dom/feriados das 8 as 17 hs. www. caiofernandes.com.br. Oport excel apto no Galdina Barbosa, 183m2 com 3 sts + dep, sl p/3 amb, var, lavabo, coz, 2 vgs gar cob, ótima vista para P.Negra, você não pode perder, essa, apenas 450 mil. e ainda ac Financ Bancário. APV .20658

**CAIO FERNANDES** - C.1191. F.4008-0001. Plantão sáb/dom/feriados das 8 as 17 hs. www. caiofernandes.com.br. apto c/ 157m2, 3/4 sdo 1 ste, sla p/ 3amb, coz c/ armar, ar de serviço, 2vgs de gar, ar de lazer. R$ 440mil. a vista ou financiado. APV 20819

### Cidade Alta

#### 2 QUARTOS

**REIS MAGOS** C.1328. F: 3222.4480/3211.2355. Grande Oportunidade! Porto Potengi: var, sla 2 amb, 2/4, wc soc, coz. ár. serv, dep. comp, gar. p/1 car, R$ 135 mil, 80m2.

### Cidade da Esperança

#### 2 QUARTOS

**CAIO FERNANDES** - C.1191. F.4008-0001. Plantão sáb/dom/feriados das 8 as 17 hs. www. caiofernandes.com.br. Bom apto, com 57m2, 2/4, sl p/ 2 amb, wc, coz, 1vg gar, ár. lzer R$ 100 mil. à vista. APV 19918.

### Cidade Satélite

#### 2 QUARTOS

**CAIO FERNANDES** - C.1191. F.4008-0001. Plantão sáb/dom/feriados das 8 as 17 hs. www. caiofernandes.com.br. Bom apto, c/ 2/4 sdo 1ste, sla, coz, wc, 1vga de gar, ar de lazer. a vista. R$ 180mil. APV20898

**CAIO FERNANDES** - C.1191. F.4008-0001. Plantão sáb/dom/feriados das 8 as 17 hs. www. caiofernandes.com.br. Bom apto, c/ 50m2, 2/4, sla p/ 2amb, wc, coz c/ armar, 1vga de gar, ar de lazer. R$ 90mil. A vista. APV20969

### Cidade Verde

#### 3 QUARTOS

**CAIO FERNANDES** - C.1191. F.4008-0001. Plantão sáb/dom/feriados das 8 as 17 hs. www. caiofernandes.com.br. Apto c/ 3/4 sdo 1ste + dep, sla p/ 2amb, wc, coz c/ armar, ar de serv, 2vgs gar, ótima ar de lazer. R$ 230mil. a vista ou CEF. APV20854

### Dix-Sept Rosado

#### 3 QUARTOS

**PERES & PERES IMÓVEIS** - C.1607. F.4006-0207. .Torres Amintas Barros c/ 3 suit snd 1 reversível, demais depend, novo, 2 vag gar, exc área lzer R$ 280 mil. AV.02261.

### Emaús

#### 2 QUARTOS

**CAIO FERNANDES** - C.1191. F.4008-0001. Plantão sáb/dom/feriado das 8 as 17 hs. www. caiofernandes.com.br. Ótimo apto, c/ 2/4 sdo 1ste, sla p/ 2amb, wc, coz, ar de serviço, 1vga gar, ar de lazer. R$ 120mil. A vista ou financiado. APV20983

## 1.1 Lagoa Nova

### Lagoa Nova

#### 2 QUARTOS

**REIS MAGOS** C.1328. F: 3222.4480/3211.2355. Villagio de Roma: sla, 2/4, wc soc, coz, ár. de serv, gar p/1 car. R$ 160 mil.

**PERES & PERES IMÓVEIS** - C.1607. F.4006-0207. Apto., c/ 2 suit c/ arm, sl estar, var, coz americ c/ arm e banc em granito, ár. serv, ld sombra, 1 vg gar, ár. lzer, med 56m2 R$ 200 mil. APC. 000266/11

**PERES & PERES IMÓVEIS** - C.1607. F.4006-0207. Plano 100 da Rui Barbosa todo reformado pso porcelanatao, sl g, 2/4, sl ampliada, 2 vag gar, R$ 200 mil AV.02296.

**PADRÃO IMÓVEIS** - C.1454. F:3606-4000. sl p/2 ambs, 2/4 snd 1 ste, copa/coz, mobil, nasc, gar, churrasq, R$ 220 mil. AP02259

**CAIO FERNANDES** - C.1191. F.4008-0001. Plantão sáb/dom/feriados das 8 as 17 hs. www. caiofernandes.com.br. Apto novo, 56m2, 2/4 sdo 1 ste, sla p/ 2amb, wc, coz, ar de serviço, ar de lazer, 1vga gar. R$ 210mil. A vista. APV20964

**CAIO FERNANDES** - C.1191. F.4008-0001. Plantão sáb/dom/feriados das 8 as 17 hs. www. caiofernandes.com.br. Apto em ótima localiz, 58m2, 2/4 sdo 1ste, sla p/ 2amb, coz c/ armar, 1vga de gar, ar de lazer. R$ 240mil. A vista ou financiado. APV20947

**CAIO FERNANDES** - C.1191. F.4008-0001. Plantão sáb/dom/feriados das 8 as 17 hs. www. caiofernandes.com.br. Apto em ótima localiz, 60m2, 2stes, sla p/ 2amb, wc, coz, 1vga gar, ar de lazer. A vista. R$ 170mil. APV20889

**CAIO FERNANDES** - C.1191. F.4008-0001. Plantão sáb/dom/feriados das 8 as 17 hs. www. caiofernandes.com.br. Bom apto, com 2/4 + dep, sla p/ 2amb, coz, ar de serviço, 1vga gar. R$ 155mil. A vista ou CEF. APV 20904

#### 3 QUARTOS

**TEC IMOBILIÁRIA** - C.1718. F,9981-0538. Apto no Edf. D AntÔnio, 2/4 + 1 reversível: com pisc. R$ 140 mil. (Próx da UFRN).

**REIS MAGOS** C.1328. F: 3222.4480/3211.2355. Residencial I Cristo Redentor: sla 4 ambs, sla. interna, 3/4 sdo tdos ste c/arms, coz. c/arms, ár. serv, dep. compl, capela gar p/2 cars, 200m2, R$ 480 mil.

**PERES & PERES IMÓVEIS** - C.1607. F.4006-0207. Cond Ilha de Vera Cruz 3/4 snd 3 suit, 1 reversível, 2 vag gar, exc área lzer, demais dep sombra, vista p/ o po das dunas R$ 470 mil. APC-000178/11

**PERES & PERES IMÓVEIS** - C.1607. F.4006-0207. Apto c/ 3 ste c/ arms, sl, var, copa/coz c/ arm, dep emp, wc e ár. serv, 2 vag gar, ld somb, med 106m2 R$ 330 mil. APC-000168/11

**PADRÃO IMÓVEIS** - C.1454. F:3606-4000. sl p/2 ambs, 3/4 snd 1 ste, closet, copa/coz, 2vgs, pisc, playgr, R$ 375 mil. AP02260

**PADRÃO IMÓVEIS** - C.1454. F:3606-4000. sl p/2 ambs, 3/4 snd 1 ste, copa/coz, dep. comp, nasc, 2vgs, R$ 340 mil. AP02244

**CAIO FERNANDES** - C.1191. F.4008-0001. Plantão sáb/dom/feriados das 8 as 17 hs. www. caiofernandes.com.br.ótimo apto, novo com 133m2, 3stes c/ closet + dep, sla p/ 2 amb, var gourmet, coz, ar de serv, 2vgs gar, ótima ar de lazer. Exc localiz. Por R$ 530mil. E ainda pode ser financiado. APV21065

**CAIO FERNANDES** - C.1191. F.4008-0001. Plantão sáb/dom/feriados das 8 as 17 hs. www. caiofernandes.com.br. Apto em ótima localiz, 3/4 sdo 1ste + dep, sla p/ 2amb, wc, coz c/ armar, ar de serviço, 2vgs de gar, ar de lazer. a vista ou financiato. Apenas R$ 350mil. APV 20790

**CAIO FERNANDES** - C.1191. F.4008-0001. Plantão sáb/dom/feriados das 8 as 17 hs. www. caiofernandes.com.br. Apto em exc localiz, 3stes + dep, sla p/ 3amb, wc, coz, 2vgs gar, ar de lazer. R$ 500mil. A vista. APV20868

## 1.1 Lagoa Nova

**CAIO FERNANDES** - C.1191. F.4008-0001. Plantão sáb/dom/feriados das 8 as 17 hs. www. caiofernandes.com.br. Bom apto c/ 100m2, 3/4 sdo 2stes + dep, sla p/ 2amb, wc, coz com armar, 2vgs de gar. Ótima localiz. R$ 325mil. A vista ou financiado. APV 20906

**CAIO FERNANDES** - C.1191. F.4008-0001. Plantão sáb/dom/feriados das 8 as 17 hs. www. caiofernandes.com.br. Apto em exc localiz, 186m2, 3stes + dep, sla, coz, 2vgs de gar. R$ 600mil. A vista ou CEF. APV20903

### Morro Branco

#### 2 QUARTOS

**PERES & PERES IMÓVEIS** - C.1607. F.4006-0207. Apto. em ótm loc 2/4 snd 1 suit, ár. lzer, 56m2, R$ 160 mil. AV-02201.

**CAIO FERNANDES** - C.1191. F.4008-0001. Plantão sáb/dom/feriados das 8 as 17 hs. www. caiofernandes.com.br. Bom apto, 80m2, 2/4 snd 1 ste, sl lp/ 2 amb, wc, coz c/ arm, ár serv, 2 vg gar R$ 330 mil à vista ou CEF. APV. 19702.

#### 3 QUARTOS

**CAIO FERNANDES** - C.1191. F.4008-0001. Plantão sáb/dom/feriados das 8 as 17 hs. www. caiofernandes.com.br. ótm apto c/ 170m2, 3 ste + dep, sl p/ 3 amb, lavabo, coz c/ arm, ár serv, 2 vg gar, ár lzer R$ 550 mil à vista ou CEF. APV.19238.

### Neópolis

#### 2 QUARTOS

**PADRÃO IMÓVEIS** - C.1454. F:3606-4000. sl, var, 2/4 snd 1 ste, coz, churrasq, gar, pisc, sl fest, qdr.poliesp, 56m2. R$ 120 mil. AP00461

**PADRÃO IMÓVEIS** - C.1454. F:3606-4000. Apto, sl p/2 amb, 2/4, coz, desp, escrit, poente, gar. R$ 100 mil. AP02217.

**PADRÃO IMÓVEIS** - C.1454. F:3606-4000. Sl p/ 2 amb, var, 2/4 snd 1 ste, coz gar,churrasq, pisc, qdr poliesp . R$ 140mil. AP00578

**CAIO FERNANDES** - C.1191. F.4008-0001. Plantão sáb/dom/feriados das 8 as 17 hs. www. caiofernandes.com.br. Bom apto, c/ 67m2, 2/4 sdo 1ste, sla, wc, coz c/ armar, ar de serviço, 1vga de gar. R$ 110mil. A vista ou financiado. APV20950

**CAIO FERNANDES** - C.1191. F.4008-0001. Plantão sáb/dom/feriados das 8 as 17 hs. www. caiofernandes.com.br. Apto novo, 57m2, 2/4 sdo 1ste, sla p/ 2amb, wc, coz, ar de serv, 1vga de gar, ótima ar de lazer. Apenas R$ 180mil. à vista. APV21089

#### 3 QUARTOS

**PERES & PERES IMÓVEIS** - C.1607. F.4006-0207. Apto, novo, ao lado do Makro andar alto, ár. lzer comp, vista p/ pq das dunas, 3/4 snd 1 suit, dep emp, escrit, 2 vag gar R$ 330 mil aceita proposta. AV-02103

**CAIO FERNANDES** - C.1191. F.4008-0001. Plantão sáb/dom/feriados das 8 as 17 hs. www. caiofernandes.com.br. Bom Apto 3/4 snd 1 suit + dep, sl p/ 2 amb, wc, coz, ár serv, 1 vg gar, ár. lzer R$ 190 mil a vista ou financiad. APV.20743

### Nova Descoberta

#### 3 QUARTOS

**CAIO FERNANDES** - C.1191. F.4008-0001. Plantão sáb/dom/feriados das 8 as 17 hs. www. caiofernandes.com.br. Bom apto, 67M2, 3/4 snd 1 ste, sl p/ 2 amb, coz c/ arm, ár serv, 1 vg gar, R$ 120 mil à vista ou financiado. APV. 20993

**CAIO FERNANDES** - C.1191. F.4008-0001. Plantão sáb/dom/feriados das 8 as 17 hs. www. caiofernandes.com.br. Bom apto, 86M2, 3/4 snd 1 ste, sl p/ 2 amb, coz, ár serv, R$ 110 mil à vista. APV.20665

## 1.1 Nova Parnamirim

### Nova Parnamirim

#### 2 QUARTOS

**PERES & PERES IMÓVEIS** - C.1607. F.4006-0207. Renascence, antigo Uruaçu, andar alto, ár de lazer completa, 77m2, 2stes, 1vga de gar. R$ 160mil. AV 02051

**PERES & PERES IMÓVEIS** - C.1607. F.4006-0207. Apto Res. Port do Alto, 2/4 s/1 ste, demais dep, som, novo, ár lazer compl, 1 vgs de gar. R$ 165 mil. APC. 0000203/11.

**CAIO FERNANDES** - C.1191. F.4008-0001. Plantão sáb/dom/feriados das 8 as 17 hs. www. caiofernandes.com.br - Apto com 58m2, 2/4, sla p/ 2amb, coz, ar de serviço, ar de lazer, 1vga gar. R$ 98mil. A vista ou financiado. APV 20974

**CAIO FERNANDES** - C.1191. F.4008-0001. Plantão sáb/dom/feriados das 8 as 17 hs. www. caiofernandes.com.br. Apto novo, c/ 77m2, 2/4 snd 1 ste, sl p/ 2 amb, coz, ár serv, 1 vg gar, ár lazer, R$ 185 mil à vista. APV. 21026

#### 3 QUARTOS

**PERES & PERES IMÓVEIS** - C.1607. F.4006-0207. Apto., novo 3/4 snd 1 suit, copa, ár serv, 1 vaga gar, otm acab med 77,50m2 R$ 140 mil. APC.000233/11

**PADRÃO IMÓVEIS** - C.1454. F:3606-4000. sl p/ 2 amb, 3/4 snd 1 ste, copa/coz, dep compl, nasc, 2 vgs, churrasq, pisc, playg, qdr poliesp. R$ 210 mil. AP02101.

**CAIO FERNANDES** - C.1191. F.4008-0001. Plantão sáb/dom/feriados das 8 as 17 hs. www. caiofernandes.com.br. Bom apto, 140m2, 4/4 sndo 2 sts, sl p/2 ambs, coz, ár serv, 1 vg gar, R$ 320 mil a vista. APV.20830

### Planalto

#### 2 QUARTOS

**CAIO FERNANDES** - C.1191. F.4008-0001. Plantão sáb/dom/feriados das 8 as 17 hs. www. caiofernandes.com.br. Bom apto, 50m2, 2/4, sl p/2 amb, wc, coz, ár serv, 1 vg gar.Apenas R$ 85 mil. a vista ou CEF APV 19829

### Ponta Negra

#### 1 QUARTO

**CAIO FERNANDES** - C.1191. F.4008-0001. Plantão sáb/dom/feriados das 8 as 17 hs. www. caiofernandes.com.br. Apto 40m2, bonita vista, 1/4, sl, wc, ár.serv, 1vg gar, r.lazer. Apenas R$ 140 mil a vista. APV.20970

#### 2 QUARTOS

**CAIO FERNANDES** - C.1191. F.4008-0001. Plantão sáb/dom/feriados das 8 as 17 hs. www. caiofernandes.com.br. Exc apto 58m2, 2/4 sd 1 st, sl p/2ambs, wc, coz c/arm, ár.lazer. Apenas R$ 280 mil a vista. APV.20978

**CAIO FERNANDES** - C.1191. F.4008-0001. Plantão sáb/dom/feriados das 8 as 17 hs. www. caiofernandes.com.br. Apto, 2/4 sd 1 ste, sl p/ 2ambs, coz, wc, R$ 200 mil a vista. APV.20871

#### 3 QUARTOS

**CAIO FERNANDES** - C.1191. F.4008-0001. Plantão sáb/dom/feriados das 8 as 17 hs. www. caiofernandes.com.br. Ótimo apto, 3/4 sd 1 ste + dep, sl p/2ambs, var, coz, wc, ár serv,ár lazer. Por apenas R$ 290 mil. Analisa proposta. APV.20980

**CAIO FERNANDES** - C.1191. F.4008-0001. Plantão sáb/dom/feriados das 8 as 17 hs. www. caiofernandes.com.br. Apto 94m2, 3/4 sd 1 ste, sl p/ 2ambs, wc, coz c/arm, 2vg gar, r.lazer. R$ 260 mil a vista ou financiado. APV. 20937

### Parnamirim

#### 2 QUARTOS

**CAIO FERNANDES** - C.1191. F.4008-0001. Plantão sáb/dom/feriados das 8 as 17 hs. www. caiofernandes.com.br. apto, ótm loc, 2/4, sl p/ 2 amb, wc,coz, ár serv, 1 vg gar, R$ 75 mil à vista ou financiado. APV.20438.

### Petrópolis

#### 2 QUARTOS

**ESCRIT.IMOB.CARLOS CUNHA** C.1073.F.:3211-3252/4646. 1 ste c/arm, escrit, var, pisc, sl fest, gar, portão elet. R$ 160 mil (quitado)

## 1.1 Petrópolis

#### 3 QUARTOS

**ESCRIT.IMOB.CARLOS CUNHA** C.1073.F.:3211-3252/4646.3/4 (sdo 1 st), Sl em "L", coz, dep. compl, var, escrit, 3 elev, gar p/2 autos. R$ 360 mil (quitado)

**PERES & PERES IMÓVEIS** - C.1607. F.4006-0207 Amplo apto vista p/ mar, 240m2, 3 ste (1 master) ampla sl p/ 3 amb, escrit (reversível) coz/copa c/ arms, dep emp comp, ár serv, var c/vista p/ mar, rio potengi e ponte nova, piso granito verde ubatuba, sancas em gesso, arms emb em exc estado, 3 vg gar no pilotis. Exc loc R$ 900 mil.APC-0000303/11

**PERES & PERES IMÓVEIS** - C.1607. F.4006-0207. Apto, excel bem conserv, 3/4 s/1 ste, c/closet e arm, sl visita/jantar, var, coz c/arm, 2 elev, 2 unidades p/andar, dep em, wc, ár serv, lado sombra, med 125 m2. R$ 320 mil. ac proposta. APC.0000226/11.

**CAIO FERNANDES** - C.1191. F.4008-0001. Plantão sáb/dom/feriados das 8 as 17 hs. www. caiofernandes.com.br. Apto ótm localiz, 98m2, 3/4 sndo 1 ste+dep, sl p/2 ambs, wc, coz, ár serv, 2 vg gar, ár.lazer. Por R$ 330 mil a vista/financiado. APV.20870

**CAIO FERNANDES** - C.1191. F.4008-0001. Plantão sáb/dom/feriados das 8 as 17 hs. www. caiofernandes.com.br. Bom apto, 120m2, 3/4 sndo 1 ste + dep emp, sl p/2 ambs, coz, ár serv, 2 vg gar, sl fest, R$ 490 mil a vista ou financiado. APV.20942.

#### 4 QUARTOS ou +

**CAIO FERNANDES** - C.1191. F.4008-0001. Plantão sáb/dom/feriados das 8 as 17 hs. www. caiofernandes.com.br. Bom apto c/54m2, 2/4 sd 1 ste, sl p/2 amb, coz, wc, ár serv, 1 vg gar, ár lazer. Por apenas R$ 220 mil á vista. APV.20961

**CAIO FERNANDES** - C.1191. F.4008-0001. Plantão sáb/dom/feriados das 8 as 17 hs. www. caiofernandes.com.br. Bom apto c/57m2, 2/4 sd 1 ste, sl p/2 amb, coz, wc, ár serv, 1 vg gar, Apenas R$ 240 mil á vista. APV.20958

## 1.1 San Vale

### San Vale

#### 2 QUARTOS

**PADRÃO IMÓVEIS** - C.1454. F:3606-4000. sl p/2 ambs, var, 2/4 snd 1 ste, copa/coz, nasc, gar, churrasq, pisc, playgr, qdr poliesp. R$ 170 mil. AP02265.

### Tirol

#### 2 QUARTOS

**PERES & PERES IMÓVEIS** - C.1607. F.4006-0207. Apto c/ 2/4 snd 1 suite, coz, ár serv ár. lazer med 55m2, ótm loc, R$ 200 mil. APC-0000330/11

**PERES & PERES IMÓVEIS** - C.1607. F.4006-0207. Apto. 2 qtos. sdo. 1 ste, demais dep, sombra, novo, 1vg gar. R$ 190 mil. AV. 02206.

**PADRÃO IMÓVEIS** - C.1454. F:3606-4000. sl p/2 ambs, 2/4 snd 1 ste, coz, hidro, nasc, churrasq, gar, pisc, playg. R$ 200 mil. AP02040

**PADRÃO IMÓVEIS** - C.1454. F:3606-4000. sl p/2 ambs, 2/4 snd 1 ste, copa/coz, nasc, bar, churrasq, gar, pisc, playgr, R$ 260 mil. AP02258

**CAIO FERNANDES** - C.1191. F.4008-0001. Plantão sáb/dom/feriados das 8 as 17 hs. www. caiofernandes.com.br. Bom apto c/90m2, 2/4 sd 1 ste, sl p/2 amb, coz, wc, ár serv, 1 vg gar. Apenas R$ 200 mil á vista ou financiado. APV.20866

**CAIO FERNANDES** - C.1191. F.4008-0001. Plantão sáb/dom/feriados das 8 as 17 hs. www. caiofernandes.com.br. Bom apto c/54m2, 2/4 sd 1 ste, sl p/2 amb, coz, wc, ár serv, 1 vg gar, ár lazer. Por apenas R$ 220 mil á vista. APV.20961

**CAIO FERNANDES** - C.1191. F.4008-0001. Plantão sáb/dom/feriados das 8 as 17 hs. www. caiofernandes.com.br. Bom apto c/57m2, 2/4 sd 1 ste, sl p/2 amb, coz, wc, ár serv, 1 vg gar, Apenas R$ 240 mil á vista. APV.20958

#### 3 QUARTOS

**MELO ESCRIT. IMOB. CRECI 836** F.:9973.3958 Plantão t/os dias, até às 18h. EDIFÍCIO POENTE DO TIROL. apto.601. 3qtos ( 1 suíte) e demais dep. Entrega imediata. R$ 345.000,00 negociável.

**REIS MAGOS** C.1328. F: 3222.4480/3211.2355. Cond. Manairama: Sla, 3/4 wc soc, coz, ár. serv, dep., comp, gar p/1 car, R$ 150 mil.

**PERES & PERES IMÓVEIS** - C.1607. F.4006-0207. Apto c/ 3/4 snd 1 suite, e 2 semi-suit, arms nos quartos e na coz, ld sombra, sl p/ 2 amb, 2 vg gar, ár lzer comp, med 98m2 R$ 360 mil. APC-0000326.

**PADRÃO IMÓVEIS** - C.1454. F:3606-4000. sl p/2 ambs, 3/4 snd 2 sts, closet, copa/coz, dep compl, nasc, 2 vgs, pisc, playgr. R$ 510 mil. AP01994.

**PADRÃO IMÓVEIS** - C.1454. F:3606-4000. Apto, sl p/2 amb, 2/4 snd 1 ste, coz, nasc, bar, gar, churrasq, pisc, playg. R$ 240 mil. AP01975.

**PADRÃO IMÓVEIS** - C.1454. F:3606-4000. sl p/2 ambs, 3 sts, closet, coz, dep compl, gar, pisc. R$ 390 mil. AP02212.

**PADRÃO IMÓVEIS** - C.1454. F:3606-4000. sl p/2 ambs, 3/4 snd 1 st, coz, nasc, gar, sl fest. R$ 148 mil. AP01666..

### Zona Norte

#### 2 QUARTOS

**A.S CONSULTORIA IMOBILIÁRIA** - C.1647. F.3662-1919. Jardim Iola - apto com sla, 2/4, coz, wc, gar.

IMOBILIÁRIA CAIO FERNANDES
DESDE 1982 | CRECI-RN 1191-J
Fone - 4008-0001

Labim/UFRN



## 1.2 Alecrim

### 1.2 Casa

#### Alecrim

**4 QUARTOS ou +**

**PERES & PERES IMÓVEIS** - C.1607. F.4006-0207. Excel. casa c/6/4 sd 3 sts, copa/coz c/arm, ár serv, wc, 2 sl, var, 2 gar. R$ 220 mil ac proposta. CV-02223.

#### Barro Vermelho

**3 QUARTOS**

**CAIO FERNANDES** - C.1191. F.4008-0001. Plantão sáb/dom/ feriados das 8 as 17 hs. Csa bem localiz, ter 10x27, 3/4 sd 1 ste + dep, sl p/2 amb, wc, coz, ár serv, dep emp, 2 vgs gar. R$ 290 mil. á vista ou CEF. CAV 20497 .www. caiofernandes.com.br

**CAIO FERNANDES** - C.1191. F.4008-0001. Plantão sáb/dom/ feriados das 8 as 17 hs. Csa excel p/esc, c/3/4, 2 sls, coz c/arm, area serv, depós, 2 vg gar. R$ 370 mil. á vista ou CEF. CAV 20156 .www. caiofernandes.com.br

**4 QUARTOS ou +**

**CAIO FERNANDES** - C.1191. F.4008-0001. Plantão sáb/dom/ feriados das 8 as 17 hs. Csa bem localiz, 4/4, 2 sls, wc, coz, ár serv, 1 vg gar cob, R$ 230 mil á vista ou CEF. CAV 20620 .www. caiofernandes.com.br

#### Candelária

**3 QUARTOS**

**PADRÃO IMÓVEIS** - C.1454. F:3606-4000. Sla p/ 2ambs, var, 3/4 sdo 1ste, coz, dep comp, nasc, 2vgs. R$260mil.CA01693

**PADRÃO IMÓVEIS** - C.1454. F:3606-4000. Sla p/ 2ambs, 4/4 sdo 2ste, closet, copa/coz, nasc, 2vgs. R$ 350mil.CA1619

**CAIO FERNANDES** - C.1191. F.4008-0001. Plantão sáb/dom/ feriados das 8 as 17 hs. casa ótima bem localiz, 3/4 sd 2 sts + dep, sl p/2 amb, wc, coz c/arm, ár serv. 4 vgs gar. R$ 490 mil a vista ou CEF. CAV20684. www. caiofernandes.com.br

**CAIO FERNANDES** - C.1191. F.4008-0001. Plantão sáb/dom/ feriados das 8 as 17 hs. casa bem localiz, c/3/4 sd 1 ste + dep, sl 2 amb, coz, ár serv, 5 vgs. bar. R$ 450 mil. á vista ou CEF. CAV20. 678. www.caiofernandes.com.br

**CAIO FERNANDES** - C.1191. F.4008-0001. Plantão sáb/dom/ feriados das 8 as 17 hs. casa em excel localiz c/3/4 sl p/2 amb, wc, coz, ár serv, 2 vgs, gar. R$ 260 mil á vista ou Financ.CAV20911. www.caiofernandes.com.br

**4 QUARTOS ou +**

**PERES & PERES IMÓVEIS** - C.1607. F.4006-0207. Casa resid c/ 6/4 sdo 3 suit, sl, copa coz, c/ arm, var, dep emp, desp, ar serv, wc serv, pergolado, ld somb, 2 vg gar, gradeada, 200m2 R$ 350 mil. CAC-219/11

#### Capim Macio

**3 QUARTOS**

**PADRÃO IMÓVEIS** - C.1454. F:3606-4000. Sla p/ 2amb, var, 3ste, sla, closet, copa/coz, dep comp, poente, 3vgs. R$ 450mil. CA01897

**CAIO FERNANDES** - C.1191. F.4008-0001. Plantão sáb/dom/ feriados das 8 as 17 hs. casa, c/3/4 sd 2 sts + dep, 3 sts wc, coz c/arm, ár serv, 3 vgs gar, churrasq. R$ 470 mil á vista ou Financ. CAV19383. www. caiofernandes.com.br

**CAIO FERNANDES** - C.1191. F.4008-0001. Plantão sáb/dom/ feriados das 8 as 17 hs. casa em ótima localiz, 4/4 sd 2 sts, 2 sls, wc, coz c/arm, 4 vgs gar. R$ 780 mil. á vista ou CEF. CAV20920. www.caiofernandes.com.br

#### Cidade Satélite

**3 QUARTOS**

**PERES & PERES IMÓVEIS** - C.1607. F.4006-0207.Excel cs toda pintada e reform c/160m2 de ár 3/4 sdo 1 ste, cômodos amplo, terr 12x30, 3 vgs, depósito, pode ser financ. R$ 185 mil. CAC-00121/11

## 1.2 Cidade Satélite

**PADRÃO IMÓVEIS** - C.1454. F:3606-4000. Sla p/ 2ambs, 3stes, closet, copa/coz, dep comp, escrit, nasc, churrasq, 2vgs, pisc. R$450mil.CA01620

**CAIO FERNANDES** - C.1191. F.4008-0001. Plantão sáb/dom/ feriados das 8 as 17 hs. Boa casa c/3/4 sd 2 sts, sl p/3 amb, coz c/arm, ww, ár serv, 5 vgs gar, R$ 240 mil. .CAV.20907 www. caiofernandes.com.br

**CAIO FERNANDES** - C.1191. F.4008-0001. Plantão sáb/dom/ feriados das 8 as 17 hs. Boa casa c/3/4 sl p/2 amb, wc, coz, ár serv, 3 vg gar. R$ 250 mil. á vista ou Financ. .CAV.20932. www. caiofernandes.com.br

#### Cidade Verde

**3 QUARTOS**

**CAIO FERNANDES** - C.1191. F.4008-0001. Plantão sáb/dom/ feriados das 8 as 17 hs. Casa excel em boa localiz 3 sts + dep, 2 sls, coz, ár serv, 4 vg gar, ár lazer. R$ 400 mil. á vista ou CEF. CAV 20514. www.caiofernandes.com. br

**CAIO FERNANDES** - C.1191. F.4008-0001. Plantão sáb/dom/ feriados das 8 as 17 hs. Casa excel em boa localiz 3/4 sd 2 tse, 2 sls, wc, coz, ár serv, 2 vgs gar. R4 220 mil á vista ou CEF. CAV 19828. www.caiofernandes.com. br

**CAIO FERNANDES** - C.1191. F.4008-0001. Plantão sáb/dom/ feriados das 8 as 17 hs. Casa ótima c/3/4 sd 2 sts + dep, sl p/3 amb, var, lavabo, coz c/arm, ár serv, 2 vgs, gar. R$ 320 mil.CAV. 20880. www.caiofernandes.com. br

#### Dix-Sept Rosado

**2 QUARTOS**

**CAIO FERNANDES** - C.1191. F.4008-0001. Plantão sáb/dom/ feriados das 8 as 17 hs. casa c/2/4 sd ste, 2 sls, coz, wc, ár serv, á vista. R$ 180 mil. CAV20622. www.caiofernandes. com.br

**3 QUARTOS**

**CAIO FERNANDES** - C.1191. F.4008-0001. Plantão sáb/dom/ feriados das 8 as 17 hs. Casa c/ 3/4 sdo 1 ste, sl, wc, coz, 3 vgs, gar. R$ 250 mil. á vista ou CEF. CAV.20813. www.caiofernandes. com.br

#### Emaús

**3 QUARTOS**

**CAIO FERNANDES** - C.1191. F.4008-0001. Plantão sáb/dom/ feriados das 8 as 17 hs. Casa c/terr 10x20, 3/4 sd 2 sts, sl p/2 amb, wc, coz c/arm, ár serv, 2 vgs gar, ár lazer. R$ 300 mil. á vista ou CEF. CAV 20689. www. caiofernandes.com.br

**CAIO FERNANDES** - C.1191. F.4008-0001. Plantão sáb/dom/ feriados das 8 as 17 hs .boa casa, em cond.fech, terr 11x20, 3/4 sd 1 ste, sl p/2 amb, wc, coz, ár serv, álazer. R$ 190 mil. á vista CAV 20.701. www.caiofernandes.com. br

**CAIO FERNANDES** - C.1191. F.4008-0001. Plantão sáb/dom/ feriados das 8 as 17 hs .boa casa, 3/4 sdo 1 ste sl p/2 amb, wc, coz, ár serv, 2 vgs gar. R$ 160 mil. á vista ou CEF. CAV 20.837. www. caiofernandes.com.br

#### Igapó

**4 QUARTOS ou +**

**A.S CONSULTORIA IMOBILIÁRIA** - C.1647. F.3662-1919. csa c/ 02 sls, 4/4, coz, qtal, canil, terr, gar p/ 02 car, ar de serv, qt, desp, cer, gesso, gar, lav, ld sombra, cond prox, wc soc. terr med 10x23m2.

#### Lagoa Azul

**2 QUARTOS**

**A.S CONSULTORIA IMOBILIÁRIA** - C.1647. F.3662-1919. Csa c/ sla, 2/4, coz, gar, cer, pvc, lav, ld som, wc soc, toda gradeada, terr med 04x06m2

#### Lagoa Nova

**3 QUARTOS**

**PERES & PERES IMÓVEIS** - C.1607. F.4006-0207.Casa próx ao Midway Mall, lado sombra, sl ampla, 3/4 sdo 1 ste c/arm, coz c/arm e desp, 2 vgs gar. R$ 320 mil. CAC-0000202/11.

## 1.2 Lagoa Nova

**A.S CONSULTORIA IMOBILIÁRIA** - C.1647. F.3662-1919. csa comerc c/var, sl, coz, 3/4 sd 1 ste, dep, wc soc, prox ao Nordestão da salgado Filho.

**CAIO FERNANDES** - C.1191. F.4008-0001. Plantão sáb/dom/ feriados das 8 as 17 hs.Casa em cond fech, alto padrão, 4/4 sd 2 sts, + dep, sl p/3 amb, lavabo, coz c/arm, ár serv, 2 vgs gar. R$ 1.200 mil. á vista ou Financ. mediante sinal. CAV 20861. www. caiofernandes.com.br

**CAIO FERNANDES** - C.1191. F.4008-0001. Plantão sáb/dom/ feriados das 8 as 17 hs.Casa em ótima localiz, 3/4 sd 1 ste + dep, 3 sls, wc, coz c/arm, área serv, 4 vgs gar. R$ 450 mil. á vista ou CEF.CAV 20855. www. caiofernandes.com.br

**CAIO FERNANDES** - C.1191. F.4008-0001. Plantão sáb/dom/ feriados das 8 as 17 hs.Casa em ótima localiz, 3/4, sl, wc, coz, ár serv, á vista ou Financ. R$ 180 mil. CAV 20595. www. caiofernandes.com.br

**CAIO FERNANDES** - C.1191. F.4008-0001. Plantão sáb/dom/ feriados das 8 as 17 hs.Casa c/3/4 sd 1 ste + 2 dep, 2 sls, coz, ár serv, 4 vgs gar. R$ 380 mil. á vista ou Financ. CAV 20635. www. caiofernandes.com.br

**CAIO FERNANDES** - C.1191. F.4008-0001. Plantão sáb/dom/ feriados das 8 as 17 hs.Casa 3/4 sd 2 sts + dep, sl p/2 amb, coz c/arm, ár serv, 3 vgs. R$ 700 mil. á vista. CAV 20869. www. caiofernandes.com.br

**4 QUARTOS ou +**

**PADRÃO IMÓVEIS** - C.1454. F:3606-4000. Cs sl p/2 amb, var, 4/4 snd 2 st, closet, copa/coz, dep compl, escrit, poente, 5 vgs, pisc. R$ 430 mil. CA01899.

**PADRÃO IMÓVEIS** - C.1454. F:3606-4000. Sl p/2 amb, 4 ste, closet, copa/coz, escrit, nasc, churrasq, 3 vgs, R$ 460 mil. CA01875

**CAIO FERNANDES** - C.1191. F.4008-0001. Plantão sáb/dom/ feriados das 8 as 17 hs.Casa em boa localiz, terr 20x40, com 4 sts, sl, wc, coz c/arm, ár serv, 5 vgs gar, pisc. R$ 700 mil. Analisa proposta. CAV .20737 www. caiofernandes.com.br

**CAIO FERNANDES** - C.1191. F.4008-0001. Plantão sáb/dom/ feriados das 8 as 17 hs.Casa em boa c/3/4 sd 1 ste + dep, sl p/2 amb, wc, coz, 2 vgs gar, pisc. R$ 600 mil. á vista ou Financ.CAV 20860. www.caiofernandes.com. br

#### Mirassol

**3 QUARTOS**

**CAIO FERNANDES** - C.1191. F.4008-0001. Plantão sáb/dom/ feriados das 8 as 17 hs. www. caiofernandes.com.br. Casa em ótima localiz, 3/4 sdo 1 ste + dep, sla p/ 2amb, coz, wc, ar de serv, 2vgs de gar. R$ 290mil. A vista ou CEF. CAV 21018

**CAIO FERNANDES** - C.1191. F.4008-0001. Plantão sáb/dom/ feriados das 8 as 17 hs. www. caiofernandes.com.br. Ótima casa, 2/4 + dep, sl p/3 amb, wc, coz, ár serv, 3 vgs gar. R$ 240 mil. á vista ou CEF. CAV - 20443.

#### Monte Belo

**4 QUARTOS ou +**

**PADRÃO IMÓVEIS** - C.1454. F:3606-4000. sla, var, 4stes, closet, coz/copa, dep comp, 2vgs, playground, qdr poliesportiva, 250m2. R$ 600 mil.CA00634

#### Morro Branco

**3 QUARTOS**

**CAIO FERNANDES** - C.1191. F.4008-0001. Plantão sáb/dom/ feriados das 8 as 17 hs. www. caiofernandes.com.br. casa, boa, terr 728, super conserv, vent, com 3 sts + dep, sl p/2 amb, coz, wc, ár serv, 5 vgs gar. R$ 630 mil. á vista. CAV 20777.

#### Neópolis

**3 QUARTOS**

**CAIO FERNANDES** - C.1191. F.4008-0001. Plantão sáb/dom/ feriados das 8 as 17 hs. www. caiofernandes.com.br. csa em cond fech, c/3/4 sd 1 ste, sl p/2 amb, var, wc, coz, ár serv, 1 vg gar, pisc e slão festas. R$ 235 mil, á vista ou Financ. R$ 235 mil á vista ou Financ. CAV20953.

**CSA**- C/3/4 sd 1 ste, gar p/2 carros. Tel.:3208-4740.

## 1.2 Neópolis

**CAIO FERNANDES** - C.1191. F.4008-0001. Plantão sáb/dom/ feriados das 8 as 17 hs. www. caiofernandes.com.br. csa ótim c;3/4 sd 1 ste + dep, 2 sls, wc, coz, ár serv, 6 vgs gar, ár vista ou CEF. R$ 350 mil.. CAV20930.

#### N. Sra. da Apresentação

**2 QUARTOS**

**A.S CONSULTORIA IMOBILIÁRIA** - C.1647. F.3662-1919. csa com 3sls, 2/4 sdo 1 ste, coz, qtal, terr, cer, gesso (so uma parte da casa), wc soc, ld sombra, cond prox

**A.S CONSULTORIA IMOBILIÁRIA** - C.1647. F.3662-1919. c/ sl, 2/4, wc, coz, qtal, var, ar serv, cer, cond prox, c/ 95m de ar construida

#### Nova Natal

**2 QUARTOS**

**A.S CONSULTORIA IMOBILIÁRIA** - C.1647. F.3662-1919. Cs c/2 sls, 2/4 sd 1 ste, coz, terraço, gar, áár serv, qt desp, jd int, lv, pvc, cond prox, esq, wc, ld sol, água, luz.

#### Nova Parnamirim

**3 QUARTOS**

**PERES & PERES IMÓVEIS** - C.1607. F.4006-0207.3/4 sdo 1 ste, 1 wc, 1 sla, 2 gar, ar de serv, copa, coz, dep de emp, escrit, quitado, sla jan, sol, wc serv, jard ext, jard int, rua calçada. R$ 180 mil. CV 02180

**PERES & PERES IMÓVEIS** - C.1607. F.4006-0207. Cs 3/4, copa/coz, var, sdo 1 ste, 1 wc, 1 sl, 2 gar. R$ 180 mi + saldo devedor. CV-02241.

**PADRÃO IMÓVEIS** - C.1454. F:3606-4000. Sla p/ 2ambs, var, 3/4 sdo 1ste, copa/coz, dep comp, nasc, churrasq, 2vgs. R$200mil. CA01910

**PADRÃO IMÓVEIS** - C.1454. F:3606-4000. Sla p/ 2ambs, var, 3/4 sdo 1ste, copa/coz, dep comp, nasc, churrasq, gar, pisc. R$ 330 mil.CA01894

**CAIO FERNANDES** - C.1191. F.4008-0001. Plantão sáb/dom/ feriados das 8 as 17 hs. www. caiofernandes.com.br. Ótima casa c/4/4 sd 2 sts, 2 sls, wc, coz, ár serv, 4 vgs gar, churrasq. R$ 290 mil. á vista ou Financ. CAV 20897.

**CAIO FERNANDES** - C.1191. F.4008-0001. Plantão sáb/dom/ feriados das 8 as 17 hs. www. caiofernandes.com.br. Casa nova, c/3/4 sd 1 ste, sl p/2 amb, wc, coz, ár serv, 2 vg gar, repasse de R$ 37 mil + saldo dev de R$ 132 mil. CAV 20938

**CAIO FERNANDES** - C.1191. F.4008-0001. Plantão sáb/dom/ feriados das 8 as 17 hs. www. caiofernandes.com.br. Casa em cond fech, c/3/4 sd 1 ste, sl p/2 amb, wc, coz c/arm, ár serv, 2 vgs gar, ár lazer. R$ 205 mil. á vista ou Financ. Bancário. CAV 20519.

**4 QUARTOS ou +**

**PERES & PERES IMÓVEIS** - C.1607. F.4006-0207.4/4 sdo 2 ste, 1 wc, 2 sla, 2 gar, ar de serv, copa, coz, dep emp, desp, escrt, pergolado, quitado, sl jantar, sl visit, sombra, wc serv, churrasq, jard ext, lavand, pisc, R$ 270 mil. CV 02179

**CAIO FERNANDES** - C.1191. F.4008-0001. Plantão sáb/dom/ feriados das 8 as 17 hs. www. caiofernandes.com.br. ótima casa em cond fechado, com 4/4 sdo 2stes, sla p/ 2amb, wc, coz, ar de serv, 2vgs gar. Apenas R$ 360mil. Analisa proposta. CAV20949

**CAIO FERNANDES** - C.1191. F.4008-0001. Plantão sáb/dom/ feriados das 8 as 17 hs. www. caiofernandes.com.br. Casa c/terr 10x20, 2/4, sl, coz, wc, ár serv, boa localiz. R$ 78 mil. á vista. CAV 20919.

#### Pajuçara

**1 QUARTO**

**A.S CONSULTORIA IMOBILIÁRIA** - C.1647. F.3662-1919.9 casas com sla, 1/4, coz, wc (vilas)

**2 QUARTOS**

**GOULART NETO CRECI 972** 9402.2023/8814.4396. Csa. 2/4, R$ 70 mil (pagamento a vista) c/direito ao repasse do seguro +/- R$ 30 mil. OBS. já foi dado a entrada.

## 1.2 Pajuçara

**A.S CONSULTORIA IMOBILIÁRIA** - C.1647. F.3662-1919. csa c/ sl, 2/4, coz, qtal, terr, var, 2gar, j int, j ext, cer, wc

#### Panatis

**2 QUARTOS**

**A.S CONSULTORIA IMOBILIÁRIA** - C.1647. F.3662-1919. C/ sla, 2/4, coz, qtal, var, wc, gar, ar de serv, gesso cima, laj baixo, lav, ld somb, cond prox

**4 QUARTOS ou +**

**A.S CONSULTORIA IMOBILIÁRIA** - C.1647. F.3662-1919. csa c/ 2sls, 4/4, coz, qtal, can, terr, 2gar, ar de serv, qt desp, cer, gesso gar, lav, wc.

#### Parnamirim

**2 QUARTOS**

**REIS MAGOS** C.1328. F: 3222.4480/3211.2355. Sla, 2/4, wc soc, coz, ár. serv, qtal, gar p/2 carros coberta, jdim c/gramado. Laje plana, 66,62m2. R$ 120 mil valor negociável.

**VIP LAR NEGÓCIOS IMOBILIÁRIOS** - CREC-19712-J. F:(84)3201-4407. Parnamirim, csas, c/até 2/4 de R$ 67 mil a R$ 79.500 mil.

**CAIO FERNANDES** - C.1191. F.4008-0001. Plantão sáb/dom/ feriados das 8 as 17 hs. www. caiofernandes.com.br. Exc casa em cond fech, 2/4, sl p/ 2 amb, coz, ár serv, 1 vg gar. A partir R$ 75 mil (entra no Minha Casa, Minha Vida) a vista ou CEF. CAV. 19707.

**3 QUARTOS**

**CAIO FERNANDES** - C.1191. F.4008-0001. Plantão sáb/dom/ feriados das 8 as 17 hs. www. caiofernandes.com.br. Casa nova, ótima localiz, terr 10x20, c/ 3/4 sdo 1 ste, sala p/ 2amb, coz, wc soc, ar de serv, 1vg gar. Por apenas R$ 98 mil. A vista ou CEF. CAV 19601

**CAIO FERNANDES** - C.1191. F.4008-0001. Plantão sáb/dom/ feriados das 8 as 17 hs. www. caiofernandes.com.br. Casa excel, nova, c/3/4 sd 1 ste, sl p/2 amb, wc, coz, ár serv, 2 vg gar. R$ 100 mil. á vista ou CEF. CAV 20235.

#### Parque das Colinas

**3 QUARTOS**

**PERES & PERES IMÓVEIS** - C.1607. F.4006-0207. Exc resid, 1ª qdra, lado somb, 1000m2 de terr 3 sts + esc c/arm, sl p/3 amb, pisc grande, muito bem conserv. R$ 600 mil. CAC-0000166/11.

#### Planalto

**2 QUARTOS**

**CAIO FERNANDES** - C.1191. F.4008-0001. Plantão sáb/dom/ feriados das 8 as 17 hs. Casa c/terr 10x20, 2/4, sd 1 st, sl, wc, coz, ár serv, 1 vg gar. R$ 120 mil á vista CAV20955. www. caiofernandes.com.br

**3 QUARTOS**

**CAIO FERNANDES** - C.1191. F.4008-0001. Plantão sáb/dom/ feriados das 8 as 17 hs. Casa nova, c/2/4, sl, coz, wc, ár serv, 1 vg gar. R$ 100 mil, á vista ou Financ. CAV 20765. www.caiofernandes. com.br

#### Ponta Negra

**3 QUARTOS**

**CAIO FERNANDES** - C.1191. F.4008-0001. Plantão sáb/dom/ feriados das 8 as 17 hs.Casaa c/terr 12x25, 3/4 sd 2 sts + dep, 2 sls, wc, coz c/ar, ár serv, 5 vgs gar. R$ 400 mil á vista ou CEF. CAV20703 www.caiofernandes. com.br

**CAIO FERNANDES** - C.1191. F.4008-0001. Plantão sáb/dom/ feriados das 8 as 17 hs.Casa boa, terr 12x30, bem localiz, 3/4 sd 1 ste, 2 sls, wc, coz, ár serv, á vista ou CEF. R$ 270 mil. CAV20666. www.caiofernandes.com.br

**4 QUARTOS ou +**

**PADRÃO IMÓVEIS** - C.1454. F:3606-4000. sl p/ 2 amb, 4/4 snd 3 sts, closet, copa/coz, dep, comp, escrit, hidro, nasc, 4 vgs, churrasq, pisc. R$ 450 mil. CA01881.

## 1.2 Ponta Negra

**PADRÃO IMÓVEIS** - C.1454. F:3606-4000. sl p/ 2 amb, 4/4 snd 3 sts, closet, copa/coz, dep, comp, escrit, hidro, nasc, 4 vgs, churrasq, pisc. R$ 450 mil. CA01881.

#### Potengi

**2 QUARTOS**

**A.S CONSULTORIA IMOBILIÁRIA** - C.1647. F.3662-1919. Csa com 02slas, 2/4 sdo 01 ste, coz, wc, qtal, canil, terr, var, gar p 03 car, ar de serv, qt desp, cer, laje, lav, perg, agua, luz, ld sombra, esq.

**3 QUARTOS**

**A.S CONSULTORIA IMOBILIÁRIA** - C.1647. F.3662-1919. csa c/ sla, 3/4, copa/coz, qtal, terr, ar de serv, qt desp, pisc, jd int, cer, gesso, pvc, wc soc.

#### Potilândia

**3 QUARTOS**

**CAIO FERNANDES** - C.1191. F.4008-0001. Plantão sáb/dom/ feriados das 8 as 17 hs. www. caiofernandes.com.br. exc casa, duplx, semi-nova, terr 10x25, exc localiz, 3stes, 2slas p/ 3amb, coz c/ armar, lavabo, ar de serv, 3vgs de gar, pisc. Prox ao campus da UFRN. A vista ou financiada. Apenas R$ 650mil.CAV21058

**CAIO FERNANDES** - C.1191. F.4008-0001. Plantão sáb/dom/ feriados das 8 as 17 hs. www. caiofernandes.com.br. Casa em ótima localiz, c/4 sts + dep, sl p/3 amb, coz, wc, ár serv, 20 vgs gar. R$ 580 mil á vista ou Financ. CAV. 20326.

**4 QUARTOS ou +**

**A.S CONSULTORIA IMOBILIÁRIA** - C.1647. F.3662-1919. csa com sla, 4/4, 4stes, wc, copa, coz, var, 2 terraços, gesso, laje, ld sombra, perg, cond prox

#### Praias

**3 QUARTOS**

**REDINHA NOVA** Varanda em L, 3 qtos (1suíte), wc social, despensa., sala, coz.inha, piscina e churrasqueira. Tel.: 3211-2943.

**CAIO FERNANDES** - C.1191. F.4008-0001. Plantão sáb/dom/ feriados das 8 as 17 hs. www. caiofernandes.com.br. Casa em exc localiz, terr 15x30, 3/4 sdo 2stes, sla p 2amb, wc, coz, ar de serv, 6vgs gar. R$ 200mil. A vista. CAV21016

#### San Vale

**3 QUARTOS**

**PERES & PERES IMÓVEIS** - C.1607. F.4006-0207. Casa 3/4 sdo 3 sts, 1 wc, 3 sls, 4 vgs gar, demais dep. R$ 650 mil. CV-02295

**4 QUARTOS ou +**

**PERES & PERES IMÓVEIS** - C.1607. F.4006-0207. Casa resid, bem localiz, boa estrut, ár lazer c/piso e apoio, c/4 sts, closet, arm, sl visita,jantar, copa/coz c/arm, dep emp, wc e ár serv, perg, 4 vgs gar c/400m2, ár const. R$ 450 mil. CAC-000224/11.

**CAIO FERNANDES** - C.1191. F.4008-0001. Plantão sáb/dom/ feriados das 8 as 17 hs. www. caiofernandes.com.br. casa agradável, c/ótima ár lazer, 4 sts sd 1 c/closet, 2 sls, lavabo, coz c/arm, dep emp, ár serv, 4 vgs gar. R$ 450 mil. á vista ou CEF. CAV 20186

**CAIO FERNANDES** - C.1191. F.4008-0001. Plantão sáb/dom/ feriados das 8 as 17 hs. www. caiofernandes.com.br.Casa ótima, terr 920, 4/4 sd 3 sts + dep, sl p/2 amb, wc, coz, c/arm, ár serv, 7 vgs gar, pisc. R$ 800 mil. á vista. CAV .20208.

#### Santa Catarina

**3 QUARTOS**

**A.S CONSULTORIA IMOBILIÁRIA** - C.1647. F.3662-1919. sla, 3/4, coz, terr, var, gar, qt, wc desp, gesso, lav, perg, ld sol, cond prox, esq.

**A.S CONSULTORIA IMOBILIÁRIA** - C.1647. F.3662-1919. Cs c/ 3sls, 3/4 sdo 1 ste, coz, qtal, wc, terr, var, can, gar, ar de serv, dips, qt desp, cer, pvc só 1/4

## 1.2 Santarém

#### Santarém

**1 QUARTO**

**VENDO/TROCO CASA** - C/ ár constr 7x5, 1/4, sl, coz, wc, ar ser, peq. ktal. doc ok, por trás da Biblioteca, cerâmica. R$ 25mil. F.8801-1307/8737-7162

**3 QUARTOS**

**GOULART NETO CRECI 972** 9402.2023/8814.4396. Csa. 3/4, 2 sls, escrit. pública, próx. Igreja Católica, R$ 115 mil aceito Caixa.

#### Soledade

**2 QUARTOS**

**A.S CONSULTORIA IMOBILIÁRIA** - C.1647. F.3662-1919. csa, sl, 2/4, coz, qtal, canil, gar, ár serv, qt desp, cer, lav wc soc.ol, com. prox.

#### Tirol

**2 QUARTOS**

**CAIO FERNANDES** - C.1191. F.4008-0001. Plantão sáb/dom/ feriados das 8 as 17 hs. www. caiofernandes.com.br. Casa boa c/terr 10x36, 2/4 + dep, sl p/2 amb, wc, coz c/arm, ar serv, 2 vgs gar, boa localiz. R$ 330 mil, á vista ou Financ.CAV.20979..

**3 QUARTOS**

**PADRÃO IMÓVEIS** - C.1454. F:3606-4000. Csa, sl p/2 amb, var, 3/4 snd 1 ste, closet coz, dep comp, escrit, nasc, 4 vgs R$ 400 mil. CA01679

**4 QUARTOS ou +**

**CAIO FERNANDES** - C.1191. F.4008-0001. Plantão sáb/dom/ feriados das 8 as 17 hs. www. caiofernandes.com.br. Casa em excel localiz, 3 sts, 3 sts, 3 sls, wc, coz c/arm, ár serv, 2 vg gar. R$ 450 mil. á vista ou CEF. CAV. 20424..

#### Zona Norte

**2 QUARTOS**

**A.S CONSULTORIA IMOBILIÁRIA** - C.1647. F.3662-1919. Jardim Progresso - csa c/ 1 sla, 2/4, 1ste, coz, qtal, gar, ar de serv, disp, lav

**3 QUARTOS**

**A.S CONSULTORIA IMOBILIÁRIA** - C.1647. F.3662-1919. Jardim das Flores - csa com sla (gesso), 3/4 (pvc), coz (gesso), wc lag, qtal, canil, terr, gar, ar de serv, cer, lav, ld sol, cond prox, esq, gradeada+ pt com (com wc, gesso, cer)

#### Outras Localidades

**VIP LAR NEGÓCIOS IMOBILIÁRIOS** - CREC-19712-J. F:(84)3201-4407. Angicos, csa, 2/4, wc, sla, coz, terraço. R$ 15.390

**VIP LAR NEGÓCIOS IMOBILIÁRIOS** - CREC-19712-J. F:(84)3201-4407. Boa Saúde, csas, 2/4, ár.serv, wc, sla, coz, de R$ 26 à R$ 32 mil.

**VIP LAR NEGÓCIOS IMOBILIÁRIOS** - CREC-19712-J. F:(84)3201-4407. Ceará-Mirim, csas, 2/4, ár.serv, 2 wcs, 2 sls, , coz de R$ 23 à R$ 45 mil.

**VIP LAR NEGÓCIOS IMOBILIÁRIOS** - CREC-19712-J. F:(84)3201-4407. Ceará-Mirim, csas, 2/4, gar,ár.serv, ste, wc, sls, lav, coz, R$ 109 mil.

**VIP LAR NEGÓCIOS IMOBILIÁRIOS** - CREC-19712-J. F:(84)3201-4407. João Camara, csas, 1 e 2/4 de R$ 22 a R$ 55 mil.

**VIP LAR NEGÓCIOS IMOBILIÁRIOS** - CREC-19712-J. F:(84)3201-4407. Tenente Laurentino, csas c/até 3/4 R$ 4500,00 até R$ 24.100.

**VIP LAR NEGÓCIOS IMOBILIÁRIOS** - CREC-19712-J. F:(84)3201-4407. Açu, csas, 2/4, wc, sl,coz, R$ 28 à R$ 39 mil.

**VIP LAR NEGÓCIOS IMOBILIÁRIOS** - CREC-19712-J. F:(84)3201-4407. Janduís, csas, 2/4, de R$ 3.300 à R$ 4 MIL.

**VIP LAR NEGÓCIOS IMOBILIÁRIOS** - CREC-19712-J. F:(84)3201-4407. Macaíba, csas 2/4 de R$ 10 a R$ 12 mil.

## 1.2 Outras Localidades

**VIP LAR NEGÓCIOS IMOBILIÁRIOS** - CREC-19712-J. F:(84)3201-4407. Mossoró,csa, 3/4 wc, sla, coz, R$ 47 mil.

**VIP LAR NEGÓCIOS IMOBILIÁRIOS** - CREC-19712-J. F:(84)3201-4407. Nizia Floresta, csa, qts, wc, sla, gar, R$ 48 mil.

**VIP LAR NEGÓCIOS IMOBILIÁRIOS** - CREC-19712-J. F:(84)3201-4407. Olho d'agua do Borges, csa R$ 22.600

**VIP LAR NEGÓCIOS IMOBILIÁRIOS** - CREC-19712-J. F:(84)3201-4407. Pedro Avelino, csa, R$ 7 mil.

**VIP LAR NEGÓCIOS IMOBILIÁRIOS** - CREC-19712-J. F:(84)3201-4407. Rafael Fernandes, csa. R4 64.100

**VIP LAR NEGÓCIOS IMOBILIÁRIOS** - CREC-19712-J. F:(84)3201-4407. S. Gonçalo do Amarante, csa R4 43.600.

**VIP LAR NEGÓCIOS IMOBILIÁRIOS** - CREC-19712-J. F:(84)3201-4407. São Jose do Campestre, csa. R$ 22.700.

**VIP LAR NEGÓCIOS IMOBILIÁRIOS** - CREC-19712-J. F:(84)3201-4407. Tangará, csas c/2/4, R$ 10 até R$ 21.

**VIP LAR NEGÓCIOS IMOBILIÁRIOS** - CREC-19712-J. F:(84)3201-4407. Touros, csa, 3/4, wc, sl,coz. R$ 19.100.

**A.S CONSULTORIA IMOBILIÁRIA** - C.1647. F.3662-1919. Angicos - csa c/03 sls, 2/4, coz, qtal, disp, wc, cond prox, ld sol, terr med 142,50x312,00m2

## 1.3 Pontos Comerciais

#### Barro Vermelho

**CAIO FERNANDES** - C.1191. F.4008-0001. Plantão sáb/dom/ feriados das 8 as 17 hs. Ponto comercial em otm loc, 650m2. Vale a pena conferir. R$ 700 mil. a vista ou financiado. COV.20330. www.caiofernandes.com.br.

#### Lagoa Nova

**CAIO FERNANDES** - C.1191. F.4008-0001. Plantão sáb/dom/ feriados das 8 as 17 hs. Saia comercial em otm loc, 47m2, R$ 210 mil analisa proposta. COV.20881 www.caiofernandes.com.br.

#### Parnamirim

**PERES & PERES IMÓVEIS** - C.1607. F.4006-0207. Prédio comercial de esquina, sla, esrit, wc social, terr. 20 x 20m, R$ 130 mil. Aceita proposta. PV-02236

#### Outras Localidades

**VIP LAR NEG. IMOB** - CREC-0000. F:(84)3201-4407. Paraú, lja ár 29m por 16m. R$ 3.200,00.

## 1.4 Terrenos e Áreas

#### Cidade Satélite

**CAIO FERNANDES** - C.1191. F.4008-0001. Plantão sáb/dom/ feriados das 8 as 17 hs. www. caiofernandes.com.br. Exc terr, em cond fech, terr 10x20 ótm loc, R$ 160 mil. a vista . Confira. TEV 20681

#### Emaús

**CAIO FERNANDES** - C.1191. F.4008-0001. Plantão sáb/dom/ feriados das 8 as 17 hs. www. caiofernandes.com.br. Terr 10X20, excel oport. R$ 90 mil. á vista ou financ.TEV.20523.

**GOULART NETO CRECI 972** 9402.2023/8814.4396. Próx. Cemitério Morada da Paz e Convento das Freiras, murado 15X30 e escritura pública.R$ 80 mil.

#### Lagoa Nova

**CAIO FERNANDES** - C.1191. F.4008-0001. Plantão sáb/dom/ feriados das 8 as 17 hs. www. caiofernandes.com.br. Bom terr c/ 341m2, ótm localiz, ótima oport. Apenas R$ 300 mil. à A vista ou financiado. TEV.18212.

**CAIO FERNANDES** - C.1191. F.4008-0001. Plantão sáb/dom/ feriados das 8 as 17 hs. www. caiofernandes.com.br Excel terr 25x24, excel localiz, ótima oport á vista ou Financ. R$ 720 mil. TEV. 20527.

Labim/UFRN



## 1.4 Nova Parnamirim

### Nova Parnamirim

**CAIO FERNANDES** - C.1191. F.4008-0001. Plantão sáb/dom/feriados das 8 as 17 hs. www.caiofernandes.com.br. Terr. 354m2, em cond. fech, ótima localiz. R$ 130 mil a vista. TEV.20885.

**CAIO FERNANDES** - C.1191. F.4008-0001. Plantão sáb/dom/feriados das 8 as 17 hs. www.caiofernandes.com.br. Terr. 625m2, em cond. fech, ótima localiz. R$ 320 mil a vista. TEV.20888.

**CAIO FERNANDES** - C.1191. F.4008-0001. Plantão sáb/dom/feriados das 8 as 17 hs. www.caiofernandes.com.br. Não perca! terreno em cond. fech, 14x23, R$ 160 mil a vista. TEV.20873.

### Parnamirim

**CAIO FERNANDES** - C.1191. F.4008-0001. Plantão sáb/dom/feriados das 8 as 17 hs. www.caiofernandes.com.br .Oportunidade. Terr 10x20, boa localiz, na Cidade Campestre R$ 30 mil. TEV.20334.

**PADRÃO IMÓVEIS** - C.1454. F:3606-4000. Cidade Campestre - Oportunidade, vende-se 3 lotes comerciais c/ 810m2, plano, de esquina, entre 3 ruas asfaltadas. O melhor do empreendimento. R$ 85mil + saldo.F: 9608.0000.

**PADRÃO IMÓVEIS** - C.1454. F:3606-4000. Área c/ 10 hectares no início da BR.304, ideal p/ galpões, loteamento ou condomínio comerc de logística, etc. Preço a consultar. TE00437

## 1.4 Parnamirim

**PADRÃO IMÓVEIS** - C.1454. F:3606-4000. Cidade Campestre - terr na br 101, med 110X200, próx ao posto do dudu. R$ 500, 00m2..F: 9608.0000.

**PADRÃO IMÓVEIS** - C.1454. F:3606-4000. Area c/ 50 hec, plana, parte alta, frente p/ rua asfaltada, entre Parnamirim e Pium. R$ 20,00m2. TE00234.

**VIP LAR NEGÓCIOS IMOBILIÁRIOS** - CREC-19712-J F:(84)3201-4407. Terr, ár 300m2. R$ 88.400.

### Ponta Negra

**CAIO FERNANDES** - C.1191. F.4008-0001. Plantão sáb/dom/feriados das 8 as 17 hs. www.caiofernandes.com.br. Terr c/15X30 m2, bem localiz em cond fech muito bom. R$ 220 mil á vista. TEV.20967

### Praias

**PADRÃO IMÓVEIS** - C.1454. F:3606-4000. Praia de zumbi - ar com 500hec, beira mar, 60km de natal, pela br 101, plana, desmatada, edeal para empreendimentos imobiliarios, como resort, cond de casas/terrenos, energia eolica, R$ 5,00m2. TE00434

**PADRÃO IMÓVEIS** - C.1454. F:3606-4000. Praia de Cotovelo - 4 lotes no cond alphaville, exc localiz, de esquina, lado sombra. A partir R$ 200mil. Tel: 9608.0000

**PADRÃO IMÓVEIS** - C.1454. F:3606-4000. Praia de São Miguel do Gostoso - areas c/ 6 e 11 hectares, plana, beira-mar, exc p/ empred imobiliarios.. TE00091

## 1.4 Praias

**PADRÃO IMÓVEIS** - C.1454. F:3606-4000. Praia de Jacumã - beira mar, med 30x45. Tel: 9608.0000

**PERES & PERES IMÓVEIS** - C.1607. F.4006-0207. Porto Mirim, ótimo terr de 4000m2, 100x40m, beira de pista, viz ao Pargos Hotel, lado sombra, 3 frentes. R$ 300 mil. TV-01616.

**PRAIA DE GRAÇANDU** - Vd terr, medindo 10x20.. Tel.:3208-4740..

### Redinha

**ESCRIT.IMOB.CARLOS CUNHA** C.1073.F.:3211-3252/4646. Terr. 170m2, R$ 8 Mil (Esc. Pública)

### Zona Norte

**PADRÃO IMÓVEIS** - C.1454. F:3606-4000. Terr comercial, na av João Medeiros Filho, de esquina, com 1.147m2, prox ao Nort shopping. R$ 650mil. Tel: 9608.0000

### Zona Sul

**VIP LAR NEGÓCIOS IMOBILIÁRIOS** - CREC-19712-J. F:(84)3201-4407. Natal, 1m2, ideal p/constr. R$ 470 mil.

### Grande Natal

**CAIO FERNANDES** - C.1191. F.4008-0001. Plantão sáb/dom/feriados das 8 as 17 hs. www.caiofernandes.com.br. Pium, terreno em cond fech 561m2, muito bom R$ 240 mil à vista. TEV. 20646

## 1.4 Outras Localidades

### Outras Localidades

**A.S CONSULTORIA IMOBILIÁRIA** - C.1647. F.3662-1919. Ceará Mirim, terr c/21,36ha, 160m de Rio Perene, Paú, Sitio de Coqueiro, servindo p/agricultura, criação e lazer.

**A.S CONSULTORIA IMOBILIÁRIA** - C.1647. F.3662-1919. Ceará Mirim, terr c/5,9ha, Rio Perene, instalações p/criação de ovino e gado, cs, 650m do asfalto.

**A.S CONSULTORIA IMOBILIÁRIA** - C.1647. F.3662-1919. Santa Luzia de Touros - terr c/ 13,52ha, rio perene, 4km asfalto.

**A.S CONSULTORIA IMOBILIÁRIA** - C.1647. F.3662-1919. São Gonçalo - terr med 20x45m2, escritura publica.

**PADRÃO IMÓVEIS** - C.1454. F:3606-4000. São Gonçalo do Amarante área c/ 75 hectares c/ 2.200m de frente p/ a BR.406 que liga Natal a Ceará Mirim prox ao acesso p/ o novo aeroporto de S.Gonçalo R$ 20,00m2. TE00241..

**PADRÃO IMÓVEIS** - C.1454. F:3606-4000. Macaíba área c/ 42.500m2 e 85.000m2 plana, desmatada, alta, residencial, de esquina, exc acesso, prox a BR.304 por trás do Distrito Industrial. R$ 15,00m2. TE0083.

**PADRÃO IMÓVEIS** - C.1454. F:3606-4000. Macaíba Terreno c/ 2 hectares por trás da Empresa Águias Piscina da BR.304 R$ 40,00 m2. Tel. 9608-0000.

## 1.4 Outras Localidades

**PADRÃO IMÓVEIS** - C.1454. F:3606-4000. Terr na Br 406, com 3 frentes, prox a entrada de extremoz, med 120x100. R$ 250,00m2. tel 9608.0000

**PERES & PERES IMÓVEIS** - C.1607. F.4006-0207. Extremoz exc área a menos de 1 km do conj novo, c/600.000m2, 90% desmatada, plana, ideal p/const, invest, document toda regularizada. R$ 20,00 o m2, ac imóveis, permuta, etc. TEC-212/11.

**VIP LAR NEGÓCIOS IMOBILIÁRIOS** - CREC-19712-J. F:(84)3201-4407. João Câmara, terr 2.052m2. R$ 72.960.

### 1.6 Rurais

### Granjas

**A.S CONSULTORIA IMOBILIÁRIA** - C.1647. F.3662-1919. Ceara-mirim - Granja c/cs, rio perene, ótima localiz, prox asfalto.

**A.S CONSULTORIA IMOBILIÁRIA** - C.1647. F.3662-1919. Ceará - mirim - Granja 2ha, 650m do asfalto ótima cs sede 400m.

**CAIO FERNANDES** - C.1191. F.4008-0001. Plantão sáb/dom/feriados das 8 as 17 hs. www.caiofernandes.com.br. Nízia Floresta terr c/ 10 hect, muito bom, c/ casa sede, árvores frutíferas, 3 poços tub, boa localiz. Possui escrit publ. R$ 300 mil. APV.20939.

## 2.1 Alecrim

**2 IMÓVEIS Aluguel**

### 2.1 Apartamento

### Alecrim

### 1 QUARTO

**PERES & PERES IMÓVEIS** - C.1607. F.4006-0207. Apto 1/4, sl, coz, wc soc, área serv, R$ 400, 00 + taxas. APA-0000408/11

### Areia Preta

### 2 QUARTOS

**CAIO FERNANDES** - C.1191. F.4008-0001. Plantão sáb/dom/feriados das 8 as 17 hs. Apto c/2 sts, sl p/2 amb, var, wc, coz, ár serv, ár lazer, compl, elev, gar cob. R$ 1.200,00 + Taxas. APA 100701.

**CAIO FERNANDES** - C.1191. F.4008-0001. Plantão sáb/dom/feriados das 8 as 17 hs. Apto c/2/4 sdo 1 ste, sl, wc c/arm, coz c/arm, ár lazer compl e gar cob. R$ 1.45,00 + Taxas. APA 100732.

### 3 QUARTOS

**PADRÃO IMÓVEIS** - C.1454. F:3606-4000. Apto, 2 sls, var, 3 sts, closet, coz, dep emp, nasc, 3 vgs, estac, guarita, pisc. R$ 2 mil + taxas. AP00622.

## 2.1 Barro Vermelho

### Barro Vermelho

### 2 QUARTOS

**REIS MAGOS** C.1328. F: 3222.4480/3211.2355.Cond: Las Leñas: sla, 2/4 sdo 1 ste, wc soc, coz , ár de serv, gar p/1 car. R$ 800,00 + taxas.

**CAIO FERNANDES** - C.1191. F.4008-0001. Plantão sáb/dom/feriados das 8 as 17 hs.Apto c/2/4 sdo 1 ste, sl p/2 amb, var, wc c/blindex, coz, arm, ár serv, ár lazer compl. R$ 1.100,00. Taxas. APA100418.

**CAIO FERNANDES** - C.1191. F.4008-0001. Plantão sáb/dom/feriados das 8 as 17 hs.Apto c/2/4 sdo 1 ste, sl p/2 amb, var, wc, coz c/arm, ár serv, ár lazer, compl, gar cob. R$ 850,00 + Taxas. APA3632.

**CAIO FERNANDES** - C.1191. F.4008-0001. Plantão sáb/dom/feriados das 8 as 17 hs. Apto c/2/4 sdo 1 ste, sl p/2 amb, 2 var, wc, coz.c/arm, ár lazer compl, gar e interf. R$ 1.00,00 + cond + TAXAS. APA.100363

**PERES & PERES IMÓVEIS** - C.1607. F.4006-0207. Apto 2/4 sdo 1ste, wc soc, 1 sl, coz, ár serv, ár lazer, 1 vg 60m2. R$ 950, 00 + taxas. (Cond. Principe Liverpool). APA 0000345/11

**CAIO FERNANDES** - C.1191. F.4008-0001. Plantão sáb/dom/feriados das 8 as 17 hs.Apto c/2/4 sdo 1 ste, sl p/2 amb, coz c/arm, ár lazer, gar cob p/2 carr, R$ 900, 00 + Taxas. APA.7795.

## 2.1 Barro Vermelho

**CAIO FERNANDES** - C.1191. F.4008-0001. Plantão sáb/dom/feriados das 8 as 17 hs. Apto com 2/4, sla, wc, coz, ar de serv, churrasq, e gar cobert. R$ 750,00+ taxas. APA10034

### Candelária

### 2 QUARTOS

**TEC IMOBILIÁRIA** - C.1718. F.9981-0538. Aluga apto Edf Jacumã viz da UFRN com: 1/4 +1 reversível R$ 500,00 +cond+IPTU, sl, var, coz, 2 wc a.serv, elev.

**CAIO FERNANDES** - C.1191. F.4008-0001. Plantão sáb/dom/feriados das 8 as 17 hs. Apto com 2/4 sdo 1 stes, sla, coz c/ arms, ár serv, wc c/ blindex, ár. lzer comp, elev, gar cob R$ 950,00 + taxas. APA-100597.

**CAIO FERNANDES** - C.1191. F.4008-0001. Plantão sáb/dom/feriados das 8 as 17 hs. Apto com 2/4 sdo 1 stes, sla para 2amb, wc, coz, dep emp, gar cob R$ 600,00 + taxas. APA10519

**REIS MAGOS** C.1328. F: 3222.4480/3211.2355. Cond. Vila Morena: sla, 2/4, wc soc, coz, ár. serv, dep. compl, gar p/1 car, R$ 700,00 + taxas.

**PADRÃO IMÓVEIS** - C.1454. F:3606-4000. sla, 2/4, coz, dep comp, nasc, gar. R$ 650, 00+taxas.AP00343


Carro&moto



TÁ TUDO AQUI.

*Chegou o suplemento que vai ser o porta-voz do mercado de carros e motos do Rio Grande do Norte. Os salões que acontecem pelo mundo, as notícias da indústria nacional e internacional, test drives exclusivos, dicas de oficina, quem é quem no ramo em nosso estado.*

*Carro&Moto traz tudo tudo o que precisa saber para comprar, vender, cuidar, escolher, equipar, conservar, tunar e aproveitar no mundo das quatro e das duas rodas.*

*Toda quinta. Aqui, no Diário de Natal.*

DIÁRIOS ASSOCIADOS

*Não importa de que lado você está. O Diário de Natal está do lado do leitor, trazendo sempre as informações que você precisa. Há 70 anos.*

DIÁRIOdeNATAL

Labim/UFRN



## 2.1 Capim Macio

### Capim Macio

**2 QUARTOS**

**CAIO FERNANDES** - C.1191. F.4008-0001. Plantão sáb/dom/ feriados das 8 as 17 hs. Apto 2/4, sdo 1 ste, sl p/2 amb, var, lavabo, wc, coz, ár lazer compl, agr, elev, revest. R$ 1.100,00 + Taxas. APA. 100487

**CAIO FERNANDES** - C.1191. F.4008-0001. Plantão sáb/dom/ feriados das 8 as 17 hs. Apto 2/4, snd 1 ste, sl p/2 amb, wc, coz c/arm, ár serv, ár lazer compl, gar cob. R$ 850 + TAXAS. APA. 100671

### Cidade da Esperança

**2 QUARTOS**

**CAIO FERNANDES** - C.1191. F.4008-0001. Plantão sáb/dom/ feriados das 8 as 17 hs. Apto com 2/4, sla, coz, ar de serviço, playground e gar. R$ 500,00 + taxas. APA 4578

### Cidade Satélite

**2 QUARTOS**

**CAIO FERNANDES** - C.1191. F.4008-0001. Plantão sáb/dom/ feriados das 8 as 17 hs.Apto com 2/4, sla, ar de serviço, coz c/ armar, ar de lazer completa, gar e interfone. R$ 550,00+ taxas. APA 100339

**CAIO FERNANDES** - C.1191. F.4008-0001. Plantão sáb/dom/ feriados das 8 as 17 hs.Apto com 2/4 sdo 1 ste, sla, coz c/ armar, ar de serv, ar de lazer compl, gar p/ 2 carros. R$ 900,00 + taxas. APA 10832

**CAIO FERNANDES** - C.1191. F.4008-0001. Plantão sáb/dom/ feriados das 8 as 17 hs.Apto com 2/4 sdo 1 ste, sla, ar de serv, ar de lazer compl, gar .R$ 900,00 + taxas. APA 100629

### Emaús

**2 QUARTOS**

**PERES & PERES IMÓVEIS** - C.1607. F.4006-0207. apto com 2/4 sdo 1 ste, sla, coz, var, wc soc, ar de lazer, 1vga de gar, ao lado da sombra, med 56m2. R$ 550,00+taxas (cond natureza flora). APA00008/11

**CAIO FERNANDES** - C.1191. F.4008-0001. Plantão sáb/dom/ feriados das 8 as 17 hs. Apto c/ 2/4 snd 1 suit, sl, vars, wc,coz, piscina, playground, gar R$ 550,00 + taxas. APA-100571..

**PADRÃO IMÓVEIS** - C.1454. F:3606-4000. Apto,sl p/ amb., 2/4 snd 1 ste, coz, ánasc, gar, pisc, playgr. R$ 500 + taxas. AP02288.

### Lagoa Nova

**2 QUARTOS**

**CAIO FERNANDES** - C.1191. F.4008-0001. Plantão sáb/dom/ feriados das 8 as 17 hs. Apto com 2 sts, sl, var, coz, ár serv, pisc, sl fest, elev. R$ 1.100,00 + taxas. APA 100489.

**PADRÃO IMÓVEIS** - C.1454. F:3606-4000. Apto, sl p/2 ambs, var snd 1 ste, coz, mobil, gar. R$ 950 + taxas. AP02129

**3 QUARTOS**

**TEC IMOBILIÁRIA** - C.1718. F.9981-0538. Aluga apto no Resid Paris 3/4, sl, var, coz, 2 wc R$ 700,00 +cond +IPTU.

**REIS MAGOS** C.1328. F: 3222.4480/3211.2355. Cond. Ville de Saint Denis: var, sla em L, 3/4 sdo 1 ste, coz, ár. serv, dep. compl, c/gar, ldo sombra, excel. ár. de lazer, R$ 1.300,00 + tyaxas.

**REIS MAGOS** C.1328. F: 3222.4480/3211.2355. Ed. Jaguarari: sla 2 amb, 3/4 sdo tdos ste, coz. amer c/arm, wc osc, ár. serv, gar p/1 car, R$ 1.100,00 + taxas.

**REIS MAGOS** C.1328. F: 3222.4480/3211.2355. Cond. Itapiru: var, sla, 3/4 sdo 1 ste, coz, wc soc, ár. serv, gar. p/1 car. R$ 900, 00 + taxas.

**PERES & PERES IMÓVEIS** - C.1607. F.4006-0207. Apto 3/4, sl, coz, var, wc soc, ár serv, ár lzer, 1 vg gar, med 75m2, R$ 700, 00 + taxas (Vilaggio de Roma, em frente a Concessionária Autobraz). APA-0000367/11

**PERES & PERES IMÓVEIS** - C.1607. F.4006-0207. Apto 3/4 s/1 ste, 1 sl p/2 amb, coz c/arm, lavand, ár serv, ár lazer compl, 2 vgs gar, 2 elev, 800m2. R$ 1400, 00 + taxas. (Resid Torres de Amintas). APA0000356/11.

## 2.1 Lagoa Nova

**CAIO FERNANDES** - C.1191. F.4008-0001. Plantão sáb/dom/ feriados das 8 as 17 hs. Apto com 3/4 sdo 1 ste, sla, coz com armar, ar de serv, pisc, churrasq, gar coberta. R$ 1.000,00+taxas. APA100820

**CAIO FERNANDES** - C.1191. F.4008-0001. Plantão sáb/dom/ feriados das 8 as 17 hs. Apto 2/4 sdo 1 st, sl, wc, coz, ár lazer compl, gar, elev, guarita. R4 900,00 + Taxas. APA.100491

**PADRÃO IMÓVEIS** - C.1454. F:3606-4000. Apto, sl p/2 ambs, 3/4, snd 1 ste, coz, nasc, churrasq, gar, interf, internet, pisc. R$ 1.250,00 + taxas. AP02235.

**4 QUARTOS ou +**

**CAIO FERNANDES** - C.1191. F.4008-0001. Plantão sáb/dom/ feriados das 8 as 17 hs. Apto com 5/4 sdo 4 sts, sl p/3 amb, coz, dep emp, desp, ár serv, ár lazer compl, R$ 3 mil + Taxas. APA 100284.

### Morro Branco

**2 QUARTOS**

**PADRÃO IMÓVEIS** - C.1454. F:3606-4000. Sla p/ 2ambs, 2/4 sdo 1ste, coz, nasc, gar, churrasq, pisc. R$ 670 + taxas. AP02292

### Neópolis

**2 QUARTOS**

**CAIO FERNANDES** - C.1191. F.4008-0001. Plantão sáb/dom/ feriados das 8 as 17 hs. Apto c/2/4, sdo 1 ste, sl p/2 amb, wc, coz c/arm, ár serv e gar cob. R$ 700,00 + taxas. APA-100569.

**CAIO FERNANDES** - C.1191. F.4008-0001. Plantão sáb/dom/ feriados das 8 as 17 hs. Apto c/3/4 sdo 1 ste, sl p/2 amb, coz, ár serv, ár lazer compl e gar. R$ 1.100,00 + taxs. APA-100642.

### Nova Parnamirim

**1 QUARTO**

**TEC IMOBILIÁRIA** - C.1718. F.9981-0538. aluga kitnet c/ 35m2 sendo sl coz e wc + 1/4 (1 suit) R$ 450,00 +cond +IPTU prédio c/ garag.

**TEC IMOBILIÁRIA** - C.1718. F.9981-0538. aluga Vizinho ao Makro, Edf Elza Chaves 3/4 (1 ste) com arm, Prédnovo c/piso, qdra. R$ 1.100,00 + taxas.

**2 QUARTOS**

**CAIO FERNANDES** - C.1191. F.4008-0001. Plantão sáb/dom/ feriados das 8 as 17 hs.Apto com 2/4 sdo 1 sla p/ 2 ambs, wc, coz c/arm, ar de lazrr compl e gar coberta. R$ 1200,00 + taxas. APA 100722

**CAIO FERNANDES** - C.1191. F.4008-0001. Plantão sáb/dom/ feriados das 8 as 17 hs.Apto com 2/4 sdo 1 ste, sla p/ 2 amb, coz c/ armar, wc c/blindex, ár lazer compl. R$ 700,00 + Taxas. APA 100700

**CAIO FERNANDES** - C.1191. F.4008-0001. Plantão sáb/dom/ feriados das 8 as 17 hs.Apto com 2/4 sdo 1 ste, sla, coz, ar de lazer completa. R$ 600,00 + taxas.. APA 100401

**CAIO FERNANDES** - C.1191. F.4008-0001. Plantão sáb/dom/ feriados das 8 as 17 hs.Apto com 2/4 sdo 1 ste, sla p/ 2 amb, var, coz, ar de serv. R$ 750,00 + taxas. APA 100380

**CAIO FERNANDES** - C.1191. F.4008-0001. Plantão sáb/dom/ feriados das 8 as 17 hs.Apto com 2/4 sdo 1 ste, sla p/ 2 amb, coz c/ armar, ar de lazer completa, gar. R$ 800,00 + taxas.. APA 100204

**CAIO FERNANDES** - C.1191. F.4008-0001. Plantão sáb/dom/ feriados das 8 as 17 hs.Apto com 2/4 sdo 1 ste, sla, coz com armar, pisc, ar de lazer completa, gar. R$ 650,00 + taxas. APA 100276

**3 QUARTOS**

**TEC IMOBILIÁRIA** - C.1718. F.9981-0538. Aluga apto no Edf Florida Gardens 3/4 (1ste) R$ 700, 00 +cond+ IPTU. prédio c/ elev, quadra, são fest.

**CAIO FERNANDES** - C.1191. F.4008-0001. Plantão sáb/dom/ feriados das 8 as 17 hs.Apto com 3/4 sdo 2 stes, sla p/ 2 amb, coz, wc, sl de festas, gar coberta, 2 elev, revestido, pilotis e interfone. R$ 900,00 + taxas. APA 100386.

## 2.1 Nova Parnamirim

**CAIO FERNANDES** - C.1191. F.4008-0001. Plantão sáb/dom/ feriados das 8 as 17 hs .Apto c/ 3/4 sdo 1 ste, sla, var, wc, coz c/ armar, ar de serv, churrasq. R$ 750,00 á incluso condomínio.APA 100382

**PADRÃO IMÓVEIS** - C.1454. F:3606-4000. Apto sl p/2 amb, 3/4, sdo 1 ste, ácoz, nasc, bar, churrasq, pisc, qdr poliesp, sl fest, R$ 500,00 + taxas(Temos 3 opções). AP01486.

**PADRÃO IMÓVEIS** - C.1454. F:3606-4000. Apto sl p/2 amb, 3/4, sdo 1 ste, ácoz, nasc, 2 vgs, sl fest. R$ 600,00 + taxas. AP02140.

### Petrópolis

**1 QUARTO**

**CAIO FERNANDES** - C.1191. F.4008-0001. Plantão sáb/dom/ feriados das 8 as 17 hs. Apto mobiliado com 1/4, sla, coz com armar, ar de lazer completa e gar coberta. R$ 1.800,00 + Taxas. APA. 100668

**2 QUARTOS**

**PADRÃO IMÓVEIS** - C.1454. F:3606-4000. Sla p/ 2ambs, 2/4 sdo 1ste, coz, nasc, gar. R$ 840, 00+taxas. AP02073

**3 QUARTOS**

**TEC IMOBILIÁRIA** - C.1718. F.9981-0538. Aluga apto Edf Marbella c/ 130m2 e c/ vista do mar, 3/4 (1ste) 2 sl, 2 gar, elev coz, á.serv, qto serv, R$ 1.000,00 +cond+IPTU.

**PADRÃO IMÓVEIS** - C.1454. F:3606-4000. Sl p/2 amb, 3/4 snd 2 sts, coz, dep emp, mobil, murado, beira mar, 2 vgs. R$ 2.500,00 + taxas. AP02247.

### Pitimbu

**2 QUARTOS**

**PADRÃO IMÓVEIS** - C.1454. F:3606-4000. Apto recém entr pela const c/sl p/2 amb, 2/4 snd 1 ste, coz, nasc, gar, bar, churrasq, pisc. R$ 800,00 + taxas. AP02241

### Ponta Negra

**1 QUARTO**

**CAIO FERNANDES** - C.1191. F.4008-0001. Plantão sáb/dom/ feriados das 8 as 17 hs. Apto com 1 ste, sla. coz com armar, depósito, gar.. R$ 500,00 + taxas. APA 100370

**2 QUARTOS**

**PERES & PERES IMÓVEIS** - C.1607. F.4006-0207. Apto com 2/4 sdo 1 ste com armar, coz com armar, sla, ar de serv, wc soc com armar, ar de lazer, 01 vga de gar, med 56m2. R$ 1mil + taxas (cond Porto Tropical) APA 0000418

**CAIO FERNANDES** - C.1191. F.4008-0001. Plantão sáb/dom/ feriados das 8 as 17 hs. Apto com 2/4 sdo 1 ste, sla, wc, coz, ar de serv, ar de lazer completa, gar, elev e interf. R$ 1.900,00 + taxas. APA 100358

**CAIO FERNANDES** - C.1191. F.4008-0001. Plantão sáb/dom/ feriados das 8 as 17 hs. Apto com 2/4, sl p/2 amb, wc, coz, c/arm, ár serv, pisc, sl fest, gasr cob., elev, guarit e interf. R$ 1.300,00 + taxas. APA 100494

**CAIO FERNANDES** - C.1191. F.4008-0001. Plantão sáb/dom/ feriados das 8 as 17 hs. Apto c/ 2/4 snd 1 ste, sl, var, wc, coz c/ arms, ar serv, piscina, sl fest, gar cob, elev R$ 1 mil + taxas. APA-100698

**CAIO FERNANDES** - C.1191. F.4008-0001. Plantão sáb/dom/ feriados das 8 as 17 hs. Apto com 2/4 (1ste), sla, wc, dep de empreg, ar de serviço. R$ 650,00 + taxas. APA 100392

**PADRÃO IMÓVEIS** - C.1454. F:3606-4000. Apto c/sl p/2 amb, 2/4 snd 1 ste, coz, ánasc, bar, gar, churrasq. R$ 900 + taxas. AP02131

**3 QUARTOS**

**PADRÃO IMÓVEIS** - C.1454. F:3606-4000. Apto c/sl p/2 amb, 3/4 snd 1 ste, closet, coz, ámobil, nasc, qrt revest, churrasq, 2 vgs, pisc. R$ 1300 + taxas. AP01545.

**PADRÃO IMÓVEIS** - C.1454. F:3606-4000. Apto novo c/sl p/2 amb, 2/4 snd 1 ste, coz, ár serv, gar, churrasq. R$ 800,00 + taxas. AP02204.

## 2.1 Praias

### Praias

**2 QUARTOS**

**PERES & PERES IMÓVEIS** - C.1607. F.4006-0207. 2/4, 1 wc soc, 1 sla, coz, ar de serv, dep de emp c/ wc, 1 gar, 85m2. R$ 550, 00+taxas (Ed Ângra - por trás da feira de artesanato, A 100mts da praia.) APA 000023/11

**3 QUARTOS**

**REIS MAGOS** C.1328. F: 3222.4480/3211.2355. Praia do Meio: Cond. Santos Reis: Sla, 2/4 c/var ew 1 ste, wc soc, coz, ár. serv, dep. comp. R$ 850,00 c/IPTU e cond. incluso.

### Redinha

**3 QUARTOS**

**PERES & PERES IMÓVEIS** - C.1607. F.4006-0207. Apto, 3/4 sdo 1 ste, sl, coz, var, ár serv, 1 vg gar, qdra polirsp 1 rua após os correios, 78m2. R$ 800,00 + taxas, (Residencial Riverside). APA-0000315/11.

### San Vale

**3 QUARTOS**

**PERES & PERES IMÓVEIS** - C.1607. F.4006-0207. 3/4 sdo 1 ste, sla, coz, wc soc, var, ar de serv, 1vga de gar, ar de lazer comp.Por trás do atacadão, 85m2. R$ 1.100,00 + taxas (cond estrela de natal) APA 0000260/11

### Serrambi

**2 QUARTOS**

**REIS MAGOS** C.1328. F: 3222.4480/3211.2355. Cond. Flamboyant's:sla, 2/4, wc soc, coz, dep. e ár. serv, R$ 700,00 c/IPTU incluso.

### Tirol

**2 QUARTOS**

**TEC IMOBILIÁRIA** - C.1718. F.3221-2222/9981-0538. Aluga apto Edf João Borja Próximo ao Aeroclub c/2/4 soc + 1 serv, gar. R$ 600,00 + taxas.

**REIS MAGOS** C.1328. F: 3222.4480/3211.2355. Cond. Ruth Galvão: Var, sla, 2/4 sdo 1 ste c/arms, coz. c/arms, wc c/blindex e arms, ár. serv, gar. p/1 caqr, andar alto, excel. ár de lazer, ótima localização. R$ 900,00 + taxas.

**PERES & PERES IMÓVEIS** - C.1607. F.4006-0207. Apto com 2/4 sdo 1 ste, sla, coz, ar de serv, ar de lazer, wc soc, 1vga de gar, var, med 56m2. R$ 1mil+ taxas (nizario gurgel). APA000406/11

**PADRÃO IMÓVEIS** - C.1454. F:3606-4000. 2 sls, 4/4 snd 2 ste, closet, copa/coz, dep emp, escrit, nasc, bar, 2 vgs, churras, pisc, R$ 1.600,00 + taxas. AP02257

**PADRÃO IMÓVEIS** - C.1454. F:3606-4000. sl p/ 2 amb, 2/4 snd 1 ste, coz, nasc, gar, pisc, portão elet, R$ 800,00 + taxas. AP02256

**3 QUARTOS**

**REIS MAGOS** C.1328. F: 3222.4480/3211.2355. Cond. Manairama: Sla, 3/4 wc soc, coz, ár. serv, dep., comp, gar p/1 car, R$ 700,00 + taxas.

**REIS MAGOS** C.1328. F: 3222.4480/3211.2355. Cond. Morada do Sol Nascenete: var, sla, 3/4 sdo 1 ste c/closet e var, coz, desp, depend. compl.,ár. serv c/gar, R$ 1.800,00 + taxas.

**PADRÃO IMÓVEIS** - C.1454. F:3606-4000. Sla p/ 2ambs, 3/4 sdo 1ste, coz, dep comp, nasc, gar. R$ 750 + taxas. AP02246

## 2.2 Casa

### Candelária

**3 QUARTOS**

**CAIO FERNANDES** - C.1191. F.4008-0001. Plantão sáb/dom/ feriados das 8 as 17 hs. casa com 3/4, sdo 1 ste, closet, pergolado, sl para 3 amb, ar de serv, churr, gar. R$ 3.800,00+ taxas. CAA 100158

**4 QUARTOS ou +**

**CAIO FERNANDES** - C.1191. F.4008-0001. Plantão sáb/dom/ feriados das 8 as 17 hs. Ótima Casa c/ 4/4 snd 3 suit, sl p/ 3 amb, lavb, coz c/ arms, desp, ár serv, dep emp, piscina, churrasq, gar R$ 4 mil. CAA-1000634

**CAIO FERNANDES** - C.1191. F.4008-0001. Plantão sáb/dom/ feriados das 8 as 17 hs. casa com 4/4, sdo 2 ste, sl para 3 amb, coz c/ arms, dep emp, depósito, ár serv, piscina, gar, R$ 4.500,00. CAA-100576

### Capim Macio

**4 QUARTOS ou +**

**TEC IMOBILIÁRIA** - C.1718. F.3221-2222/9981-0538. Aluga Casa 4/4, 2 sls, 2 gar. R$ 1.000, 00 + taxas.

### Cidade Jardim

**4 QUARTOS ou +**

**PERES & PERES IMÓVEIS** - C.1607. F.4006-0207. 3/4 sdo 1 ste, closet, 2 slas, pergolado, lavabo, escrit, coz c/ armar, 1 wc soc, blindex, dep de empreg, ar de serv, lav, depósito, canil, cerca eletr, lado da sombra, murado, quintal, 4 vgas de gar. R$ 2.300, 00+ taxas. CAA 000049/11

### Cidade Satélite

**3 QUARTOS**

**CAIO FERNANDES** - C.1191. F.4008-0001. Plantão sáb/dom/ feriados das 8 as 17 hs. Ótima Casa c/3/4, sl p/ 2 amb, wc, coz, ár serv, gar coberta R$ 800,00. CAA-100734

**CAIO FERNANDES** - C.1191. F.4008-0001. Plantão sáb/dom/ feriados das 8 as 17 hs. Ótima Casa c/3/4, sl p/ 2 amb, wc, coz, ár serv, gar coberta R$ 800,00. CAA-100734

**PERES & PERES IMÓVEIS** - C.1607. F.4006-0207. Cs, 3/4 sdo 1 ste, sl, coz, esc, dep emp, ár serv, sl jantar, estar, 4 vgs gar. R$ 1 mil + taxas. CAA000300/11

### Emaús

**2 QUARTOS**

**PADRÃO IMÓVEIS** - C.1454. F:3606-4000. Casa sl p/2 amb, 2/4, wc, 2 gar, ár serv, coz, nasc, jard ext, rua calçada R$ 600,00. CA01172

### Lagoa Nova

**3 QUARTOS**

**CAIO FERNANDES** - C.1191. F.4008-0001. Plantão sáb/dom/ feriados das 8 as 17 hs. Casa com 3/4 sdo 1 ste, sla para 2 amb, wc, coz com armar, despensas, dep de empreg, ar de serv, churrasq, gar. R$ 3mil + taxas. CAA 100321

**CAIO FERNANDES** - C.1191. F.4008-0001. Plantão sáb/dom/ feriados das 8 as 17 hs. Casa com 3 ste, sl, coz c/ arms, ár serv, gar cob p/ 2 carr R$ 2.500,00 + taxas CAA-9871.

**CAIO FERNANDES** - C.1191. F.4008-0001. Plantão sáb/dom/ feriados das 8 as 17 hs. Cs 3/4 sdo 1 sts, sl p/2 amb, coz, ár. serv, R$ 2.500,00 + taxas. CAA-100198

**CAIO FERNANDES** - C.1191. F.4008-0001. Plantão sáb/dom/ feriados das 8 as 17 hs. Casa c/ 3/4 sdo 1 stes, sl p/ 2 amb, wc, coz, dep emp, ár serv, gar.R$ 1.400,00 + TAXAS. CAA-5705.

**CAIO FERNANDES** - C.1191. F.4008-0001. Plantão sáb/dom/ feriados das 8 as 17 hs. Cs c/ 3 ste, 3 sl, escrit, vars, wc,coz c/ arms, desp, dep emp, ár serv, gar R$ 3 mil. CAA-100572.

**PADRÃO IMÓVEIS** - C.1454. F:3606-4000. Cs sl p/2 amb, 3/4, coz, dep.compl, desp, lav, gar, poente, jard ext. R$ 1.100,00. CA01915.

**4 QUARTOS ou +**

**CAIO FERNANDES** - C.1191. F.4008-0001. Plantão sáb/dom/ feriados das 8 as 17 hs. Casa com 4 suit, closet, sla para 3 amb, wc, coz com armar, despensas, dep de empreg, ar de serv, ar de lazer completa, gar. R$ 3.800,00 + taxas. CAA 100248

## 2.2 Nova Parnamirim

### Nova Parnamirim

**3 QUARTOS**

**CAIO FERNANDES** - C.1191. F.4008-0001. Plantão sáb/dom/ feriados das 8 as 17 hs. Csa com 3/4 sdo 2 ste, sla para 2 amb, wc, coz com armar, dep de empreg, gar para 2 carros. R$ 1.500,00. CAA 100369

**4 QUARTOS ou +**

**CAIO FERNANDES** - C.1191. F.4008-0001. Plantão sáb/dom/ feriados das 8 as 17 hs. Casa cond fech c/4/4 sdo 2 ste, closet, var, sla p/2 ambs, varandas, wc, coz c/arms, dep. emp, ár lazer completa e gar coberta. R$ 2 mil + taxas. CAA.100802

**CAIO FERNANDES** - C.1191. F.4008-0001. Plantão sáb/dom/ feriados das 8 as 17 hs. Ótima Casa c/ 4/4 snd 3 suit, sl p/ 2 amb, var, wc, coz, dep emp, ár serv, gar cob R$ 3.500,00. CAA-100644

**PADRÃO IMÓVEIS** - C.1454. F:3606-4000. Sla p/2 ambs, 3/4 ambs snd 1 st, coz, nasc, 2 vgs. R$ 950.,00. CA01873.

### Pitimbu

**3 QUARTOS**

**GOULART NETO CRECI 972** 9402.2023/8814.4396. 3/4, sla, coz, forrada em gesso, entrada p/carro. R$ 650,00 incluso IPTU

## 2.2 Parque das Colinas

### Parque das Colinas

**4 QUARTOS ou +**

**PERES & PERES IMÓVEIS** - C.1607. F.4006-0207. casa 4/4, sdo 2 sts, escrit, sla de estar/ jantar/visita, coz c/arms, desp, ár.serv, 2vgs gar, pergolado, R$ 2000,00 + taxas. CAA 00000/11

### Ponta Negra

**3 QUARTOS**

**CAIO FERNANDES** - C.1191. F.4008-0001. Plantão sáb/dom/ feriados das 8 as 17 hs. Cs c/ 3/4 snd 1 suit, sl p/ 2 amb, var, wc, coz c/ arms, dep emp, ár serv, gar, R$ 1.500,00 + taxas. CAA-100577.

### Praias

**2 QUARTOS**

**FIM SEM. EM GRAÇANDU 180, 00** 4pessoas( Sex a dom).F: (84)3226-2006/9148-8774

## 2.2 Quintas

### Quintas

**2 QUARTOS**

**PERES & PERES IMÓVEIS** - C.1607. F.4006-0207. Cs, 2/4, sl, 1 wc soc, coz, lavand +/- 70m2, rua calçada. R$ 380,00 + taxas água, luz e IPTU (Vila Gomes). CA00002/11

### Tirol

**3 QUARTOS**

**PADRÃO IMÓVEIS** - C.1454. F:3606-4000. Sl p/2 amb, var, 3/4 snd 2 ste, coz, dep.compl, nasc, 2 vgs. R$ 1.600,00. AP01916.

## 2.3 Pontos Comerciais

### Alecrim

**PERES & PERES IMÓVEIS** - C.1607. F.4006-0207. Sla com 1 recepão, 2 sls, mezanino, 1 wc, estac, rotativo, 80m2, 3º andar. R$ 420,00 + taxas (CECON). PSA000029/11.

**REIS MAGOS** C.1328. F: 3222.4480/3211.2355. Loja c/wc, R$ 3.500,00.

---

PREFEITURA MUNICIPAL DE SITIO NOVO

AVISO DE LICITAÇÃO

Pregão Presencial nº 06/2012-SRP

O Pregoeiro do Município de SITIO NOVO/RN torna público que se encontra aberta licitação, na modalidade Pregão Presencial tipo menor preço por item cujo objeto **REGISTRO DE PREÇOS PARA FUTURAS AQUISIÇÕES DE SINAL DE INTERNET**. A sessão pública dar-se-á no dia 31/01/2012, às 9:00 horas, na sede da Prefeitura Municipal. O Edital estará à disposição dos interessados na sede do Executivo Municipal das 7:00 às 12:00 horas, a partir do dia 9 de janeiro de 2012.

Sitio Novo/RN, 9 de janeiro de 2012.

Pregoeiro Oficial

---

PREFEITURA MUNICIPAL DE SITIO NOVO

Extrato de Inexigibilidade de Licitação e Contratação nº 05/2012

Contratante: PREFEITURA MUNICIPAL DE SITIO NOVO/RN.
Contratada: SÉRGIO WANDERLEY MARTINS DE CASTRO, inscrita no CNPJ (MF) sob o nº 09.623.252/0001-41.
Objeto: CONTRATAÇÃO DE BANDAS MUSICAIS: FORRÓ PEGADO, CAVALO DE AÇO E GUTO E FORRÓ UNIVERSITÁRIO PARA A FESTA DE SÃO SEBASTIÃO EM SITIO NOVO/RN NO DIA 19/01/2012.
Valor: R$ 99.800,00 (noventa e nove mil e oitocentos reais).
Base Legal: Artigo 25, Inciso III, da Lei Federal nº 8.666/93.
RECURSOS ORÇAMENTÁRIOS: 33.90.39 – Outros Serviços de Terceiros (PJ), constante no Orçamento Geral do Município exercício 2012.
RECURSOS FINANCEIROS: FPM, ICMS e Receita Tributária Municipal.

Sitio Novo/RN, 09 de janeiro de 2012.

Wanira de Holanda Brasil

---

PREFEITURA MUNICIPAL DE SITIO NOVO

AVISO DE LICITAÇÃO

Pregão Presencial nº 05/2012 - SRP

O Pregoeiro do Município de SITIO NOVO/RN torna público que se encontra aberta licitação, na modalidade Pregão Presencial tipo menor preço por item cujo objeto é **REGISTRO DE PREÇO para possível aquisição de gás GLP em Botijão de 13 kg**. A sessão pública dar-se-á no dia 24/01/2012, às 14:00 horas, na sede da Prefeitura Municipal. O Edital estará à disposição dos interessados na sede do Executivo Municipal das 7:00 às 12:00 horas, a partir do dia 6 de janeiro de 2012.

Sitio Novo/RN, 6 de janeiro de 2012.

Pregoeiro Oficial

---

PREFEITURA MUNICIPAL DE SITIO NOVO

AVISO DE JULGAMENTO DA HABILITAÇÃO

TOMADA DE PREÇOS Nº 05/2011

A PREFEITURA MUNICIPAL DE SITIO NOVO/RN, através da Comissão Permanente de Licitação (CPL), torna público o resultado da análise e julgamento da documentação de habilitação da licitação acima referenciada que tem por objeto a contratação de empresa de engenharia para realizar a **"SELEÇÃO DE MELHOR PROPOSTA PARA CONTRATAÇÃO DE EMPRESA PARA EXECUÇÃO DAS OBRAS DE CONSTRUÇÃO DE DRENAGEM SUPERFICIAL COM PAVIMENTAÇÃO NO MUNICIPIO DE SITIO NOVO-RN"**. A CPL decidiu por habilitar a empresa GTA CONSTRUÇOES LTDA ME, inscrito no CNPJ Nº 05.487.212/0001-69, por entender que a mesma atendeu as exigências do ato convocatório. Os autos encontram-se com vista franqueada aos interessados. Outrossim, faz saber que, fica aprazada para o dia 12 de janeiro de 2012, às 10h, a abertura do envelope de proposta de preços.

Sitio Novo/RN, 21 de dezembro de 2012.

Presidente da CPL

Labim/UFRN



## 2.3 Centro

### Centro

**PERES & PERES IMÓVEIS** - C.1607. F.4006-0207. Sala comec c/2 wc, copa, recep, estac, rotativo, 100m2. R$ 1.200,00 + taxas (Ed Samburá). PSA.00000/11.

**SALA COMERCIAL** R$ 330,00 S/taxas.Direto c/proprietário. 9955.1952/9983.9213

**TEC IMOBILIÁRIA** - C.1718. F.3221-2222/9981-0538. Aluga Loja no Centro Rua Princesa Isabel, Loja toda nova com instalação para Split e acesibilidade. R$ 2.500,00 + taxas.

### Lagoa Nova

**CAIO FERNANDES** - C.1191. F.4008-0001. Plantão sáb/dom/feriados das 8 as 17 hs. Sala comerc c/ coz, 2 wc e depósito R$ 3 mil. COA.100410

**CENTER MOR** Salas/lojas, wc, estacionamento rotativo. Apartir R$ 600,00. Entre Jaguarari/Prudente.9982.2715

**PADRÃO IMÓVEIS** - C.1454. F:3606-4000. Exc p.comerc, c/copa, piso em granito, bom p/loja de grife, clinica, pilates e escrit. R$ 3.800. PC00439..

**PERES & PERES IMÓVEIS** - C.1607. F.4006-0207. Sl comerc 25m2, 2º andar c/elev, 1 vg gar. R$ 1.500,00 + taxas. PSA0000191/11.

**REIS MAGOS** C.1328. F: 3222.4480/3211.2355. 2 salas c/wc, ót. p/escrit de advocacia. R$ 1 mil.

**REIS MAGOS** C.1328. F: 3222.4480/3211.2355. Ponto Comercial excel. p/clinica e escrit. R$ 3.500,00.

**REIS MAGOS** C.1328. F: 3222.4480/3211.2355. Loja c/wc, R$ 1.800,00, 72m2.

**TEC IMOBILIÁRIA** - C.1718. F.3221-2222/9981-0538. Aluga Loja próximo ao Hiperbompreço da Prud de Morais c/35m2. R$ 1500,00 + taxas.

### Nova Parnamirim

**PERES & PERES IMÓVEIS** - C.1607. F.4006-0207. Ponto comercial com 51m2 de esquina, com wc, estacionamento rotativo. R$ 1.100,00 + taxas. Valor a combinar. PCA0000162/11

### Petrópolis

**PERES & PERES IMÓVEIS** - C.1607. F.4006-0207. P.comerc c/ 6 sl, recepção, copa, depósito, 4 wc, estac rotativo, med 200m2 prox a praça civica R$ 6 mil + taxas. PCA0000274/11

### Ponta Negra

**CAIO FERNANDES** - C.1191. F.4008-0001. Plantão sáb/dom/feriados das 8 as 17 hs. Ótimo terr c/368m2 ideal p/locadora de carr, lava jato ou estac privativo. R$ 1.500,00. COA 100153.

**PADRÃO IMÓVEIS** - C.1454. F:3606-4000. Sla p/ 2ambs, var, 3/4 sdo 1ste, copa/coz, dep comp, nasc, churrasq, 3vgs, pisc. R$ 10mil.PC00436

### Tirol

**CAIO FERNANDES** - C.1191. F.4008-0001. Plantão sáb/dom/feriados das 8 as 17 hs. Sla comercial, 2slas, wc, 2elevador, guarita e interfone. R$ 1mil + taxas. COA 100816

## 2.3 Tirol

**PERES & PERES IMÓVEIS** - C.1607. F.4006-0207. Sala comerc c/25m2, wc coletivo, estac rotativo. R$ 1.500,00 cond incluso + taxas. PCA0000163/11.

## 3 VEÍCULOS

### 3.1 Automóveis

#### Chevrolet

**CORSA HATCH MAXX** 2006, completo, R$ 19 mil. 9999.9645.

#### Fiat

**PÁLIO FIRE 02**- 4p, branco, único dono, ve. Exc estado. R$ 10 mil. 8811-6635. Tr c/Humberto

#### Ford

**VENDO ECOSPORT FREESTYLE** XLT de Caicó 08/09, carro de particular. 35.000 km rod. Tr. 9607.1903.

#### Volks

**FOX 2008** - Completo de tudo. R$ 25 mil. 8804.1815/9959.5922

### 3.1 Moto

#### Traxx

**TRAXX 2011** 80km, incluso baú e capacete. R$ 2.800. 8882.5608

**VENDO MOTO TRAXX** 2010, de garagem, nova, R$ 2.600,00. F.:9961.4101/8134.0528.

### 3.3 Caminhões e Carreta

#### Mercedes Benz

**VENDE-SE 2 CAÇAMBAS** Mercedez Benz, ano 1996, bem conservadas, 11 pneus novos Michelin, motor novo. 9992.9793 c/Valto.

**VENDE-SE CAMINHÃO** Mercedes Bens L.1318, ano 2010 ou troco p/camionte Volkswagen, Juarez Bezerra 9621.7254.

## 4 TRABALHO E FORMAÇÃO PROFISSIONAL

### 4.1 Oferta

**A MADJOIA POSSUI VAGAS** - P/quem deseja trabalhar.3221-6242. www.madjoia.com.br

**OPORTUNIDADE!- Seja Revendedor(a) Chlorophylla. Rua João Pessoa, 235, Centro. nova loja no Hotel Residence. 3201-1285.**

**Precisa-se de costureira -IC/ experiencia. Carteira assinada. 9908-8577/8721-3144.**

ESTADO DA PARAÍBA
PREFEITURA MUNICIPAL DE JOÃO PESSOA
SECRETARIA DA EDUCAÇÃO E CULTURA
COMISSÃO SETORIAL DE LICITAÇÃO

**RESULTADO DE JULGAMENTO DE RECURSO ADMINISTRATIVO E CONVOCAÇÃO**

PROCESSO Nº. 2011/084315
PREGÃO PRESENCIAL Nº. 066/2011

Objeto: Sistema de Registro de Preços para eventual Aquisição de Instrumentos Musicais para a Rede Municipal de Ensino.

A Pregoeira oficial da Secretaria da Educação e Cultura torna público aos interessados que a empresa MAURÍCIO MACHADO DE SOUZA & CIA LTDA interpôs o recurso no prazo previsto em lei e que o mesmo foi julgado PROCEDENTE, classificando a mesma. Diante do exposto a pregoeira convoca as empresas classificadas, para o prosseguimento do certame e uma nova disputa de lances, ficando designado o dia 18 de janeiro de 2012 às 09:00 horas, no CECAPRO, situado à Av. José Américo de Almeida, 2727, Tambauzinho - João Pessoa / PB. Atendimento Externo da Comissão: 08h:00m as 12h:00m. Informações pelo Fone: (083) 3218-9255.

João Pessoa, 11 de janeiro de 2012.

Gláucia Kaline A. da Fonseca Carvalho
Pregoeira da CSL/SEDEC

## 5.1 Construções

## 5 CASA & SERVIÇOS

### 5.1 Construções e Reformas

#### Construções

**MESTRE DE OBRAS** - Construímos, reformamos e executamos formas e ferragem. 9175-8543.

### 5.2 Educação e Ensino

#### Aulas Particulares

**AULAS DE MATEMÁTICA** Em domicílio. . 9961-6645/8759.0092

## 5.6 Lavanderia

### 5.6 Serviço para o Lar

#### Lavanderia

**CLÁRITY LAVANDERIA** - Busca e entrega grátis. Aceitamos cartões. 3213-0783/8749-4353.

### 5.7 Serviços Profissionais

#### Diversos

**VENDO PRODUTOS** Herbalife c/50% de desconto. 8888.9510.

#### Advocacia

**ADVOCACIA PENAL** - Direito consumidor e todas as causas. Dr. Geraldo OAB/RN 8743. F:9136-7664/8133-3434/8753-0664

## 5.7 Contador

### Contador

**GERALDO CONTABILIDADE** F:3241-3375

### 5.8 Som e Imagem

### 5.9 Diversos

**VENDO 01 CADEIRA NOVA** Hidráulica de cabeleireiro. Preço à combinar. Motivo: Viagem. Fones: 8745.1219/3653.1258

**VENDO 01 COLEÇÃO NOVA** Com 16 cds de mensagens momentos de fé de Padre Marcelo Rossi. Preço à combinar. Fones: 8745.1219/3653.1258

## 6.2 Editais e Avisos

## 6 NEGÓCIO & OPORTUNIDADE

### 6.2 Comunicados, Recados e Editais

#### Editais e Avisos

**EXTRAVIO DE DOCUMENTOS JAMAD MADEIRAS E FERRAGENS LTDA estabelecida na Av. Bernardo Vieira, 640 - Quintas, Natal-RN, CNPJ nº 05.211.577/0001-66, inscrição Estadual nº 200919253. Vem através desta comunicar o extravio do mapa de resumo de equipamento de controle fiscal livro páginas 1451 a 1500.**

4009.0200
CLASSIFICADOS DO DIÁRIO. VENDE MAIS.
PRA TODO TIPO DE NEGÓCIO

## 6.2 Editais e Avisos

**Extravio de documentos/JAMAD MADEIRAS E FERRAGENS LTDA estabelecida à Av. Bernardo Vieira, 640 - Quintas, Natal/RN inscrita no CNPJ sob número: 05.211.577/0001-66, inscrição estadual n.200919253 vem através desta comunicar o extravio do mapa de resumo de equipamento de controle fiscal livro páginas 1451 a 1500.**

### Mitsticos

**PREVISÕES PARA 2012** Joana D'arc.Falo tudo em uma só consulta.Trago seu amor de volta. Trabalho para todos os fins. Resultado garantido.3661-8311/ 8873-3093/ 3672-4521

**TRAGO SEU AMOR DE VOLTA** - Felicidade é um direito seu. Previsões p/2012. Falço e desmancho qualquer tipo de trabalho espiritual. 3605-5051/9660-0747

### 6.4 Oportunidades

### Negócios

**RELÓGIO DE PONTO** ELETROPOIT .Vendas e locação. ligue: 4141-0644/9431-0527

**VDO BARCO** - LEVEFORTE, Alumínio, ideal pesca e lagoa e rios. Tel.:3208-4740.

## 6.4 Negócios

**VENDE-SE/TROCA** PANIFICADORA NA CIDADE DE SANTA MARIA Na BR 304, c/ mais de 4 anos em funcionamento, boa clientela e c/ todos os maquinários, ao lado do correio. F:9931-7735/ 9189-3772/3635-0067(Gilvam)

### 6.6 Turismo

#### Excursões

**BETEL TUR** Passagem aereo p/ qq lugar do Brasil R$ 490,00 c/ taxa incluso. 3201-5699/3272-0228

**PUBLITUR VIAGENS E TURISMO** - Excursão para Recife. Bate e volta - Galo da Madrugada. Cerveja - regrigerantes e água free. R$ 100,00 2 X 50,00 no cartão. OBS.: Grupo de 30 Pessoas. F: 3201.1221/9975.1280

**PUBLITUR VIAGENS E TURISMO** - Semana Santa em Nova Jerusalém/PE. 2 diárias de hotel c/café da manhã + ingressos do teatro incluso. 4 X 160,00 no cartão. OBS.: Grupo de 25 Pessoas. F: 3201.1221/9975.1280

### Hotéis e Pousadas

**POUSADA NOVA HOLANDA** Praia Barra de Cunhaú. Diárias a partir de R$ 30,00 por pessoa. Exceto feriados. (84) 3241.4363/ 9921.3192.

### Passeios

**PASSAG AÉREAS BARATAS**- A partir R$ 300,00 P/qualquer lugar do Brasil/ Amér.do Sul.9922-1505 Tim/9147-3999Claro/8749-3999.

### 6.8 Sexy Shop

### Acompanhantes

***MARIA EDUARDA*** 8706.1733

**LINDA EXPROMOGATA** Faço tudo s/pressa. 8825.5046

REPUBLICAÇÃO DE AVISO DE LICITAÇÃO
PROCESSO LICITATÓRIO PMSJS/ RN Nº 228/2011
TOMADA DE PREÇOS Nº 009/2011
FUNDAMENTO LEGAL: Lei nº 8.666/93

A Comissão Permanente de Licitação da Prefeitura Municipal de São José do Seridó/ RN vem a público comunicar que, a partir do dia 12 de janeiro de 2012, às 07:00 horas, estará disponível o Edital desta Licitação na Sede da Prefeitura Municipal – Sala das Licitações – situada na Rua Vicente Pereira, nº 87, centro, São José do Seridó/ RN. A sessão pública para recebimento dos envelopes referentes aos Documentos de Habilitação e Propostas, visando a Contratação de Serviços de engenharia destinados à Drenagem e Pavimentação da Rua Calixto Gaudêncio, centro, São José do Seridó/ RN, será realizada no dia 31 de janeiro de 2012, às 10:00 horas. Maiores informações serão prestadas pelo Fone: 84-3478-2217/2277.

São José do Seridó/ RN, 11 de janeiro de 2012.

Saul Lincoln Bezerra de Araújo – Presidente.

EDITAL
CONTRIBUIÇÃO SINDICAL RURAL
PESSOA JURÍDICA
EXERCÍCIO DE 2012

A Confederação da Agricultura e Pecuária do Brasil – CNA, em conjunto com as Federações Estaduais de Agricultura e os Sindicatos Rurais e/ou de Produtores Rurais com base no Decreto-lei nº 1.166, de 15 de abril de 1.971, que dispõe sobre a Contribuição Sindical Rural - CSR, em atendimento ao princípio da publicidade e ao espírito do que contém o art. 605 da CLT, vêm NOTIFICAR e CONVOCAR os produtores rurais, pessoas jurídicas, que possuem imóvel rural ou empreendem, a qualquer título, atividade econômica rural, enquadrados como "Empresários" ou "Empregadores Rurais", nos termos do artigo 1º, inciso II, alíneas a, b e c do citado Decreto-lei, para realizarem o pagamento das Guias de Recolhimento da Contribuição Sindical Rural do exercício de 2012, devida por força do que estabelecem o Decreto-lei 1.166/71 e os artigos 578 e seguintes da CLT, aplicáveis à espécie. O seu recolhimento deverá ser efetuado impreterivelmente até o dia 31 de janeiro de 2012, em qualquer estabelecimento integrante do sistema nacional de compensação bancária. A falta de recolhimento da Contribuição Sindical Rural até a data de vencimento acima indicada, constituirá o produtor rural em mora e o sujeitará ao pagamento de juros, multa e atualização monetária previstos no artigo 600 da CLT. As guias foram emitidas com base nas informações prestadas pelos contribuintes nas Declarações do Imposto Sobre a Propriedade Territorial Rural – ITR, repassadas à CNA pela Secretaria da Receita Federal do Brasil, com amparo no que estabelece o artigo 17 da Lei nº 9.393, de 19 de dezembro de 1.996, remetidas, por via postal, para os endereços indicados nas respectivas Declarações. Em caso de perda, de extravio ou de não recebimento da Guia de Recolhimento pela via postal, o contribuinte deverá solicitar a emissão da 2ª via, diretamente, à Federação da Agricultura do Estado onde têm domicílio, até 5 (cinco) dias úteis antes da data do vencimento, podendo optar, ainda, pela sua retirada, diretamente, pela internet, no site da CNA: www.canaldoprodutor.com.br. Eventuais impugnações administrativas contra o lançamento e cobrança da contribuição deverão ser feitas, no prazo de 30 (trinta) dias, contados do recebimento da guia, por escrito, perante a CNA, situada no SGAN Quadra 601, Módulo K, Edifício CNA, Brasília - Distrito Federal, Cep: 70.830-903. O protocolo das impugnações poderá ser realizado pelo contribuinte na sede da CNA ou da Federação da Agricultura do Estado, podendo ainda, a impugnação ser enviada diretamente à CNA, por correio, no endereço acima mencionado. O sistema sindical rural é composto pela Confederação da Agricultura e Pecuária do Brasil–CNA, pelas Federações Estaduais de Agricultura e/ou Pecuária e pelos Sindicatos Rurais e/ou de Produtores Rurais.

**Brasília, 10 de janeiro de 2012**

**Kátia Regina de Abreu**
**Presidente**

PEDIDO DE LICENÇA SIMPLIFICADA - LS

**T4U ND INFRA ESTRUTURA LTDA**, empresa sediada em São Paulo, Estado de São Paulo, à Rua do Rocio nº 220, 11º andar, Conjunto 112, Vila Olímpia, portadora do **CNPJ/MF nº 11.498.754/0001-30**; torna público que esta requerendo a Secretaria Municipal de Meio Ambiente e Desenvolvimento Urbano – SEMUR as seguintes licenças:

Licença Simplificada para **Estação de Radio Base – ERB – PNM-001 Parnamirim 1, localizada Rua Alagoas, 21 Rosa dos Ventos – Parnamirim/RN**.

Licença Simplificada para **Estação de Radio Base – ERB – PNM-002 Parnamirim 2, localizada Rua Projetada 02, Esquina com Rua Projetada 12, lote 05 da quadra 03 – Loteamento Água Vermelha – Vale do Sol – Parnamirim/RN**.

**Hagai Porat**
**Administrador**

EXPLORAÇÃO SEXUAL DE CRIANÇAS E ADOLESCENTES É CRIME.
DISQUE DENÚNCIA
0800 84 2999
9765

174102

ANÚNCIOS QUE DISCRIMINEM NÃO É LEGAL

**Art. 373-A**. Ressalvadas as disposições legais destinadas a corrigir as distorções que afetam o acesso da mulher ao mercado de trabalho e certas especificidades estabelecidas nos acordos trabalhistas, é vedado:

I- Publicar ou fazer publicar anúncio de emprego no qual haja referência ao sexo, à idade, à cor ou situação familiar, salvo quando a natureza da atividade a ser exercida, pública e notoriamente, assim exigir; ( Artigo 373-A, inciso I, da CLT)

**Art. 1º**. Fica proibida a adoção de qualquer prática discriminatória e limitativa para efeito de acesso a relação de emprego, ou sua manutenção, por motivo de sexo, origem, raça, cor, estado civil, situação familiar ou idade, ressalvadas, neste caso, as hipóteses de proteção ao menor previstas no inciso XXXIII, do art. 7º da Constituição Federal. (Art. 1º, Lei nº 9029/95).

USE ESTA ARMA CONTRA O CRIME E A VIOLÊNCIA.
DENUNCIE.
A LIGAÇÃO É GRATUITA E A SUA IDENTIDADE NÃO SERÁ REVELADA.
DISQUE DENÚNCIA 0800-84-29-99
DELEGACIA DE TÓXICOS 3232.1554
DENUNCIE ESTUPRO, ROUBO, FURTO, PROSTITUIÇÃO INFANTIL, TRÁFICO DE DROGAS, VIOLÊNCIA INFANTIL OU CONTRA IDOSOS. FAÇA A SUA PARTE

14637

Labim/UFRN



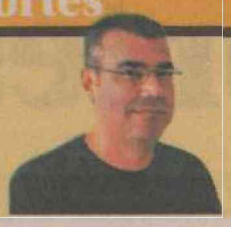

FÁBIO PACHECO
fabiopacheco.rn@dabr.com.br

# driblecurto

## Vergonha mundial

Não chega a ser novidade. As denúncias de corrupção na arbitragem brasileira feitas pelo árbitro carioca Gutemberg de Paula Fonseca correram pelo mundo afora, o fato novo é que o escândalo chegou ao conhecimento da Fifa que promete investigar o caso. O chefe de segurança da entidade máxima do futebol mundial, Chris Eaton, afirmou que um agente será enviado ao Brasil para apurar todas as acusações que Gutemberg fez ao presidente da Comissão Nacional de Arbitragem, Sérgio Corrêa. Entre gritos e ofensas pessoais, Gutemberg garantiu ter provas documentais de que Corrêa pediu que o Corinthians fosse beneficiado em algumas partidas do Campeonato Brasileiro. Em entrevista a Rádio Joven Pan, de São Paulo, Gutemberg denunciou que Corrêa pedia para os juízes telefonarem após a divulgação das escalas. Antes de um jogo no qual ele apitaria Corinthians 5x1 Goiás, pelo nacional de 2010, o recado teria sido o seguinte: "É jogo do timão, hein?". O mesmo aconteceu com América em 2009 no jogo contra o Brasiliense do todo-poderoso Luiz Estevão. Vamos aguardar pelas provas documentais, pois se existirem, muita coisa será esclarecida no futebol brasileiro.

**Definido**
A base do Alecrim para a disputa do Estadual já está pronta. Comandando os treinamentos da equipe em São Pedro do Potengi, o técnico Berg definiu o time para a estreia contra o Assu, no Edgarzão, com: Augusto, Osmani, Bob, Marcão e Wescley; Rafael, Josué, Paulinho, Rodriguinho; Miratan e Igor.

**Carlinhos Bala**
Uma boa opção de ataque tanto para o ABC como América é Carlinhos Bala. O experiente atacante com passagens pelo Sport, Santa Cruz e Náutico, encontra-se sem clube no momento. O Araripina, que recentemente contratou o velho Rosembrick, apresentou proposta a Carlinhos que pode acabar mais uma vez no pernambucano.

**Sócio Dragão**
Williman Oliveira, diretor de eventos do Mecão até 2011, é agora o novo gestor do programa de sócios em Natal. De acordo com o diretor da Premier Group, Mark Pinheiro, a contratação do profissional foi estratégica, visando o desenvolvimento de várias frentes do Sócio Dragão.

**VÍRUS SEDUTOR**
Os e-mails com vírus estão cada vez mais criativos e sedutores. Desde intimações da Receita Federal, do Serasa, de oficiais de justiça, até outros mais pessoais, como um que veio assinado por Luana Piovani sob o título: "Tudo bem com você, meu amor?" E no texto: "Tô mandando anexo as nossas fotos. Baixa pro seu computador e depois apaga. Beijos. Te amo". Não abri. Duvido que Luana me mande fotos íntimas ou mesmo que me ame. Mas que deu vontade de abrir, deu.



Breno Fortes/CB/D.A Press

**MANDO DE CAMPO**

Acabou a celeuma. Numa reunião entre a diretoria do América e o presidente da FNF, José Vanildo, ficou acertado que o time alvirrubro mandará os seus jogos do Campeonato Estadual Feminino no Centro de Treinamento Abílio Medeiros. A estreia será contra o Força e Luz, às 15h, do próximo sábado. Só assim, os torcedores vão se acostumando em assistir jogos no local onde será erguida a Arena do Dragão.

**Otimismo**
**Cerca de três mil torcedores compareceram ao Frasqueirão na última terça-feira para a festa de apresentação oficial do elenco alvinegro para a disputa do Campeonato Estadual. Sinal de otimismo e satisfação com as contratações. Basílio e Washington foram os jogadores mais aplaudidos pela galera.**

# Provável retorno

### Fluminense trabalha para repatriar o meia Thiago Neves

J.Cesar/D.A Press



Depois de temporada pelo Flamengo, jogador está em período de negociações com clubes nacionais e estrangeiros

Que o retorno de Thiago Neves às Laranjeiras é um desejo antigo do presidente da patrocinadora oficial do Fluminense Celso Barros, não é novidade para a torcida. Mas o interesse pela contratação do meia tem se intensificado nas últimas semanas pela demora do rival Flamengo em acertar a renovação do vínculo com o atleta. Apesar do empresário do jogador, Léo Rabello, não admitir publicamente, o mesmo já entrou em contato em diversas oportunidades com Celso Barros para acertar a permanência do jogador no Brasil.

No entanto, como a parceria com a patrocinadora do clube consiste em dividir o custo dos salários de alguns jogadores, o Fluminense teria que se desfazer de Marquinho ou Araújo para equilibrar as contas e aumentar sua participação no pagamento de Thiago Neves.

Através de uma nota oficial publicada pela sua assessoria de imprensa, o empresário Léo Rabello, afirmou que não negociou, nem vai negociar com o Fluminense ou a patrocinadora do clube até que todas as negociações entre Flamengo e Al Hilal sobre Thiago Neves estejam encerradas. Léo reiterou ainda que confia em um desfecho positivo entre o rubro-negro e os árabes o que possibilitaria a ida de Thiago para Londrina.

"Estamos indignados com notícias e informações de que estivemos na sede do patrocinador do Fluminense para tratar da transferência do Thiago Neves para o clube. Temos muito respeito pelo Fluminense, pelo presidente da empresa que patrocina o clube e por sua torcida, mas não vamos estudar outras propostas enquanto não se esgotarem as negociações com o Flamengo", disse o empresário. Thiago vem mantendo a forma física em uma academia do Rio de Janeiro enquanto aguarda um desfecho das negociações entre Fla e Al-Hilal.

PALMEIRAS

## MARCOS VAI GANHAR BUSTO

O presidente do Palmeiras, Arnaldo Tirone, garante que o agora ex-goleiro Marcos continuará amplamente ligado ao clube. O ídolo ainda não decidiu a função que exercerá daqui em diante, mas o departamento de marketing já entrou em ação e pretende, além de eternizar a camisa 12, colocar um busto em sua homenagem no novo Palestra Itália. "A partir de hoje, começamos um novo projeto para o Marcos. Daremos a ele o título de sócio perpétuo e as homenagens serão feitas no jogo de despedida, que será programado em breve. Teremos um hotsite em homenagem a ele, vários produtos licenciados, livros... Pretendemos eternizar a camisa 12, dentro das regras dos campeonatos. E não precisa nem falar que vai ser feito o busto do Marcos", informou o presidente do Verdão, durante a coletiva de despedida do "santo", que se mostrou emocionado com as homenagens planejadas. "O Palmeiras acha que deve muita coisa para mim, mas não deve nada. Eu é que devo tudo ao clube. Se eu viesse de Oriente e sentasse aqui hoje sem ter sido o goleiro do Palmeiras, não teria ninguém aqui", discursou Marcos ontem na despedida oficial.

Labim/UFRN



EDITOR >> Fábio Pacheco (fabiopacheco.rn@dabr.com.br) esportes.rn@dabr.com.br




Técnico deve confirmar Gabriel no ataque e Leandro Cardoso na zaga

Ana Amaral/DN/D.A Press

# As últimas dúvidas de Campos

**Treinador define hoje a equipe para a estreia contra o Baraúnas**

ESTADUAL 2012 Rio Grande do Norte

Luan Xavier
luanxavier.rn@dabr.com.br

O técnico Leandro Campos preferiu deixar para hoje a realização do coletivo apronto para a estreia do ABC no Campeonato Potiguar 2012, marcada para o próximo domingo no estádio Nogueirão, em Mossoró, contra o Baraúnas. Logo mais, às 15h30, no campo auxiliar do Frasqueirão, o treinador alvinegro deve confirmar a presença do meia Gabriel na vaga do atacante Washington, que foi diagnosticado com uma lesão no músculo da coxa direita e deverá passar pelo menos dez dias afastado dos gramados, formando a dupla de frente com Léo Gamalho, que ainda está se recuperando de uma lesão na coxa esquerda.

O coletivo de hoje também servirá para Leandro Campos sanar sua última dúvida, na zaga. Flávio Boaventura e Leandro Cardoso disputam a vaga no setor defensivo ao lado de Eduardo, já garantido como titular. Para alegria do torcedor, a intenção do comandante abecedista é montar um time ofensivo, ao contrário do que deveria acontecer, segundo ele, na Série B. "O ABC para o Estadual não pode se portar de forma defensiva como se porta num Brasileiro. O ABC vai ter que se soltar mais, buscar mais o gol, jogar de uma forma mais ofensiva em casa e fora", disse Leandro Campos em entrevista a uma emissora de rádio local.

Ao longo da semana, depois de diagnosticada a lesão de Washington, o treinador havia dito que estava em dúvida entre o meia Gabriel e o atacante Felipe Alves para formar a dupla de frente com Léo Gamalho, que está praticamente garantido na partida contra o Baraúnas, apesar de ter sido poupado do treino tático realizado ontem. Porém, ele sinalizou que deverá mesmo optar por Gabriel. "Tecnicamente Gabriel e Felipe Alves são bons jogadores, mas o Gabriel está mais ambientado e tem mais experiência, mas temos agora que ver quem está em melhor momento. Eu tenho confiança nos dois jogadores", afirmou.

## Diá tem problemas

Quem também está com dúvidas para montar o time para o jogo de domingo é o técnico Francisco Diá, do Baraúnas. Isso porque três atletas estão em tratamento desde o início da semana em Mossoró e apenas no apronto marcado para hoje à tarde no Nogueirão é que o comandante do Leão do Oeste poderá definir a situação destes atletas. O goleiro Érico, que sofreu uma lesão no pé durante um treinamento na semana passada, o zagueiro Jonathan, que se machucou no amistoso do final de semana passado contra o Campinense-PB e o atacante Ítalo, com virose, são as dúvidas de treinador do time tricolor. A partida entre Baraúnas x ABC está marcado para esse domingo, às 16h, no estádio Nogueirão.

AMÉRICA

# Norberto é vetado

Ontem o América realizou o primeiro coletivo da semana e definiu o time para sua estreia no Estadual, marcada para domingo, contra o Caicó Esporte Clube, no estádio Nazarenão, em Goianinha. A principal novidade foi a saída do ala Norberto, que sentiu uma lesão na coxa e não estará à disposição do comandante rubro para a partida contra os caicoenses. Em seu lugar jogará o lateral-direito Ferreira, que atuará mais avançado - como ala - no esquema 3-5-2.

**Time alvirrubro já está definido**

Na zaga, Márcio Passos foi confirmado na vaga de Mauro, que continua recuperando seu condicionamento físico. Edson Rocha e Zé Antônio completam o sistema defensivo, com três zagueiros. No Meio, Ricardo Baiano e Nata serão os volantes, com Júnior Xuxa atuando como único meia e Carlinhos jogando na ala esquerda. Na frente, Wanderley e Carlinhos repetirão a dupla de ataque que jogou o amistoso do último sábado contra o CSP-PB em Goianinha. Hoje o América fará um novo treinamento no Centro de Treinamento Abílio de Medeiros, em Parnamirim, e amanhã entrará em regime de concentração para a partida.

Ana Amaral/DN/D.A Press



Edson Rocha (E) está confirmado na defesa americana para a partida contra o Caicó, domingo, no estádio Nazarenão

A estreia do América no Estadual 2012 será às 16h de domingo, no Nazarenão. Até lá o presidente Alex Padang pretende anunciar um atacante de peso para a disputa do campeonato. Para isso ele lançou o desafio para a torcida dobrar o número de sócios, que estava em 1,3 mil no início deste mês, para 2,5 mil.

### Transporte

Assim como na disputa da Série C no ano passado, a diretoria do América fechou uma parceria com a empresa Classe A para levar os torcedores rubros até o estádio Nazarenão. Sócios do clube pagarão R$ 15, enquanto não-sócios R$ 20.

Labim/UFRN


# DIÁRIO de NATAL

SEXTA-FEIRA Natal, 13 de janeiro de 2012 www.diariodenatal.com.br R$ 1,00

FUNDADOR DOS DIÁRIOS ASSOCIADOS: ASSIS CHATEAUBRIAND


**CAOS //** Em visita surpresa ao pronto-socorro Clóvis Sarinho, uma comissão composta pelos Conselhos de Medicina e Enfermagem do Rio Grande do Norte e pela OAB constatou a situação caótica no complexo do Walfredo Gurgel. Encontraram pacientes até no hall do elevador. O setor de reanimação, um dos mais preocupantes, registrou 192 mortes em três meses - quase 3 por dia. A intenção do grupo é fazer relatório sobre a situação da saúde no estado, que servirá de base para uma possível ação civil pública. PÁGINAS 7 E 8

# COMISSÃO VÊ "CENÁRIO DE GUERRA" NO WALFREDO

Fábio Cortez/DN/D.A Press



**CASA DO ESTUDANTE //** Local que deveria servir de moradia para jovens do interior que estudam em Natal, está completamente deteriorada e abriga todo o tipo de "inquilinos". PÁGINA 11

Ana Amaral/DN/D.A Press



## ABC define time da estreia

Técnico Leandro Campos comanda hoje o coletivo que fechará a equipe do primeiro jogo do estadual. PÁGINA 24

Silvana Dantas/D.A Press



## Tiros e tumulto no Midway

Dois homens assaltaram loja da Amil e dispararam tiro contra porta de vidro do estacionamento. PÁGINA 8

## SINAL FECHADO

**JOÃO FAUSTINO E OUTROS ACUSADOS TÊM 15 DIAS PARA APRESENTAR DEFESA**

PÁGINA 3

## RN EXPORTA MENOS

**APESAR DA REDUÇÃO GERAL DE 1,2%, MELÃO CRESCEU E VOLTOU A LIDERAR PAUTA**

PÁGINA 6

Pedro França/Esp. CB/D.A Press



## Um roteiro para quem quer diversão

O cantor Jorge Aragão faz dueto com Lecy Brandão em noite de samba no Teatro Riachuelo. Fim de semana tem atrações para todos os gostos e bolsos.

PÁGINA 14

ISSN 1415-4560

redação 4009.0150 atendimento ao assinante 4009.0220 classificados 4009.0200 comercial 4009.0173

DIÁRIOS ASSOCIADOS

Labim/UFRN



## IMÓVEIS DEMOLIDOS

### Prefeitura deve informar procedências

Termina no final do mês o prazo dado pela Procuradoria da República no RN à Prefeitura de Nísia Floresta para que sejam informados os nomes dos proprietários dos imóveis que foram demolidos em meados do ano passado na praia de Pirambúzios. Segundo informações da assessoria de comunicação da procuradoria, a demolição ocorreu devido os imóveis terem sido construídos em Área Preservação Permanente (APP). A assessoria informou que a procuradoria transformou em inquérito civil o processo administrativo que chegou ao órgão através de uma denúncia via e-mail. O procedimento de instaurar o inquérito é normal mesmo sem novidade no processo e ocorre 30 dias após ter sido instaurado o processo inicial.

## FLAGRANTE

### Vereador é pego dirigindo embriagado

O dentista e vereador da cidade de Vera Cruz José Alberto Nunes de Oliveira foi flagrado na tarde de ontem dirigindo embriagado um veículo modelo Strada de placas NRB-6243 e portando ilegalmente uma pistola .45, de uso restrito. De acordo com informações da delegacia polícia civil de Macaíba, o vereador foi flagrado em uma blitz na RN-160 no sentido Vera Cruz-Macaíba. Durante a abordagem foi comprovado a embriaguez e encontrada a arma.

## índice


| | |
|---|---|
| economia | 06 |
| cidades | 07 |
| muito | 12 |
| social | 13 |
| tomada3 | 15 |
| televisão | 16 |
| opinão | 18 |
| brasil&mundo | 20 |
| esportes | 24 |


**otempohoje**

**NATAL //** Nublado a parcialmente nublado possibilidade de chuvas em áreas isoladas.

**RIO GRANDE DO NORTE //** Nublado a parcialmente nublado possibilidade de chuvas em áreas isoladas.

**tábuademarés**

| | | |
|---|---|---|
| | 00h41 | 0.2 |
| | 07h06 | 2.2 |
| LUA cheia | 12h53 | 0.4 |
| | 19h21 | 2.3 |

# Idema e Prefeitura de Natal devem apresentar defesa sobre túnel até hoje

**Prazo dado pelo Ministério Público diz respeito à não construção de obra de drenagem no estádio Arena das Dunas**

**Maiara Felipe**
maiarafelipe.m@dabr.com.br

Termina hoje o prazo para o Instituto de Desenvolvimento Sustentável e Meio Ambiente (Idema) apresentar defesa sobre o pedido de liminar feito pelo Ministério Público Estadual (MPE), que entrou na Justiça com uma Ação Civil Pública solicitando a não construção do túnel de drenagem com origem no estádio Arena das Dunas e fim no Rio Potengi. Os promotores do Grupo de Atuação Especial para acompanhamento das atividades relativas à Copa 2014 acusam o órgão de irregularidades no licenciamento. O Idema divide a acusação, que tramita na 2ª Vara da Fazenda Pública, com a Prefeitura de Natal.

Na avaliação do Ministério Público, para a obra ser executada, falta um Estudo de Impacto Ambiental (EIA) e o respectivo Relatório de Impacto Ambiental (EIA/RIMA). Os documentos são recomendados para obras de médio ou grande porte financiadas por verbas federais. A única exigência do Idema ao Município foi o Relatório Ambiental Simplificado. Os promotores acreditam que o relatório não contempla todas as exigências do EIA/RIMA e que deveriam ter sido feitos estudos sobre a repercussão ambiental do lançamento de águas pluviais e detritos no leito do Rio Potengi.

O diretor técnico do Idema, Jamir Fernandes, explicou os motivos que levaram o órgão a fazer um Relatório Ambiental Simplicado. "A nossa legislação é bem clara nessa questão. Para o sistema de drenagem de águas pluviais, a classificação é feita por vazão. De 20 a 50 m³ por segundo é pequeno porte. O canal tem uma vazão de 26 m³ por segundo. O potencial poluidor também é pequeno porque se trata de água de chuva", declarou. Jamir salienta que apesar da licença poder ser simplificada, o Idema pediu o relatório. Ele afirma que a diferença desse documento para o EIA/RIMA é que nesse último existe também a exigência das audiências públicas. Um outro argumento do Idema é que o túnel faz parte do Plano Diretor de Drenagem, aprovado em junho do ano passado, na Câmara Municipal de Natal. "Esse plano foi discutido entre 2006 e 2011 e passou por cinco audiências públicas", lembrou.

Diante do caso, o primeiro passo dado pelo juiz Ibanez Monteiro, no último dia 26, foi pedir que as defesas sejam escutadas previamente. As Procuradorias Gerais do Município e Estado foram notificadas, mas apenas PGE recebeu a intimação. O prazo dado pelo magistrado é de 72 horas após a notificação. De acordo com Jamir Fernandes, a defesa do Idema foi entregue à Justiça na tarde de ontem. O procurador geral do Município, Bruno Macedo, ainda não foi intimado, mas declarou que a Secretaria Municipal de Obras (Semopi) está preparando os documentos que serão usados na defesa, que deve ser apresentada na segunda-feira.

O Ministério Público pede que a Justiça decrete a anulação imediata das licenças e alvarás que autorizam a construção. Além disso, sugere que a Prefeitura do município seja multada em R$ 20 mil reais, por dia, até que seja elaborada o EIA/RIMA, caso mantenha atividades de construção do túnel.

Fábio Cortez/DN/D.A Press



Promotores acusam o órgão e a gestão municipal de irregularidades no licenciamento

### Túnel

Sobre como será o túnel de drenagem, Jamir esclareceu que a obra vai precisar de poucas intervenções no trânsito. O túnel será feito de forma subterrânea e a construção será executada a partir de um método não destrutivo, no qual as ruas não precisam ser totalmente interditas. "É feito por chaminés de comunicação para as máquinas e as pessoas acessarem", esclareceu. A obra vai interligar as lagoas de captação das Zonas Sul e Oeste, depois irá para uma lagoa e em seguida para o Potengi.

Um das reclamações do MP é sobre as ligações clandestinas - que leva esgoto no lugar de água da chuva - das lagoas, que através do túnel, irão direto para o rio. "No túnel não tem como fazer ligações clandestinas pela profundidade e também porque vai ser revestido de concreto e aço. Agora, eu acho que vai precisar ter um nonitoramento maior das lagoas. E isso é função do Município", reforça.

## DECISÃO

# Ex-prefeito de Upanema é condenado por não responder à requisição do MPF

O ex-prefeito da cidade de Upanema Jorge Luiz Costa de Oliveira terá que prestar serviços à comunidade e pagar multa de mais de 6 mil reais. O ex-gestor foi condenado pela 10ª Vara da Justiça Federal por omitir dados técnicos requisitados pelo Ministério Público. A informação é da Procuradoria da República no RN. No caso, o Ministério Público Federal em Mossoró enviou ofício ao então prefeito de Upanema Jorge Luiz, solicitando informações sobre a prestação de serviços de determinados médicos ao Programa Saúde da Família, em dezembro de 2007. Como o documento não foi respondido, remeteu uma nova requisição em janeiro de 2008. Novamente sem resposta, expediu-se um novo ofício, alertando que a "falta injustificada e o retardamento indevido do cumprimento das requisições implicariam esponsabilização de quem lhe desse causa".

Sem receber os documentos solicitados ou qualquer justificativa, em 2009, o MPF em Mossoró ajuizou uma ação penal contra Jorge Luiz Costa de Oliveira. O procurador da República Fernando Rocha de Andrade destaca que a condenação do ex-prefeito tem caráter pedagógico uma vez que a falta de punição pode motivar outros gestores públicos a não atender às requisições do Ministério Público. "Tal conduta acaba dificultando a atuação do órgão não apenas no combate, mas na prevenção a práticas prejudiciais ao patrimônio público". O desatendimento injustificado às requisições do MPF já motivou diversas ações contra prefeitos e ex-prefeitos.

Labim/UFRN



EDITOR >> Edilson Braga (edilsonbraga.rn@dabr.com.br) politica.rn@dabr.com.br

# Sinal Fechado: envolvidos têm 15 dias para apresentar defesa

**A Operação foi deflagrada pelo MP um ano após a suspensão das atividades do Consórcio Inspar/RN**

Allan Darlyson
allandarlyson.rn@dabr.com.br

A juíza Emanuella Cristina Pereira, da 6ª vara criminal, intimou os denunciados pelo Ministério Público (MP) na Operação Sinal Fechado que possuíam cargos públicos a apresentarem suas respectivas defesas prévias, como prevê a legislação. Eles terão 15 dias para entregar suas argumentações. Após esse período, a juíza analisará as defesas e dará parecer sobre a denúncia do MP.

Os denunciados que terão direito à defesa prévia são o suplente de senador João Faustino (PSDB), o ex-diretor do Departamento Estadual de Trânsito do Rio Grande do Norte (Detran-RN) Érico Valério e Marluce Olímpio e Maria Selma. A assessoria de imprensa do Tribunal de Justiça do Rio Grande do Norte (TJRN) não soube informar se eles já receberam as suas respectivas intimações.

O prazo de 15 dias para a apresentação das defesas só começa a contar após o recebimento da diligência por parte dos denunciados. A expectativa era para que a juíza decidisse se acatava a denúncia ou não ainda neste mês de janeiro. No entanto, a definição dependerá ainda da análise dessas defesas.

A Operação Sinal Fechado foi deflagrada um ano após a suspensão das atividades do Consórcio Inspar/RN, que seria responsável pela Inspeção Veicular no Rio Grande do Norte. O MP denunciou uma quadrilha que fraudou, por meio do pagamento de propinas, a licitação que permitiu ao consórcio realizar inspeções veiculares ambientais em todo o território potiguar. Os envolvidos estão sendo acusados de corrupção ativa e passiva, fraude de licitação, lavagem de dinheiro e tráfico de influência.

Entre os denunciados pelo MP como integrantes do esquema criminoso, estão o presidente do consórcio, o advogado George Anderson Olímpio da Silveira, apontado como líder da organização fraudulenta; os ex-governadores Wilma Maria de Faria e Iberê Ferreira; João Faustino Ferreira Neto; o ex-diretor do Departamento Estadual de Trânsito do RN (Detran/RN), Carlos Theodorico de Carvalho Bezerra; e o ex-procurador geral do órgão, o advogado Marcus Vinícius Furtado da Cunha.

## TJRN concede habeas corpus a denunciado

Ainda ontem, o TJRN concedeu habeas corpus em favor do ex-procurador do Detran-RN Marcus Vinícius Furtado da Cunha, que foi preso durante a operação Sinal Fechado. Ele ingressou com o pedido de habeas corpus no TJRN alegando que estava sofrendo constrangimento ilegal com a medida. A Câmara Criminal do Tribunal concedeu o pedido por maioria de votos e determinou a expedição do alvará de soltura em favor do denunciado.

CORTEZ SAIU

# PR adere ao governo Rosalba e indica Fábio Holanda para Sejuc

Chega ao fim hoje a novela da adesão do Partido da República (PR) ao governo Rosalba Ciarlini (DEM), com a nomeação do presidente do partido em Natal, o ex-juiz eleitoral Fábio Holanda, para a Secretaria Estadual de Justiça e Cidadania (Sejuc). De acordo com a assessoria de imprensa do governo, o ex-secretário Tiago Cortez pediu demissão alegando motivos de ordem pessoal. A exoneração de Cortez e a nomeação de Holanda serão publicadas no Diário Oficial do Estado (DOE) de hoje. A posse do novo secretário será na segunda-feira, às 16h.

Eduardo Maia/DN/D.A Press



Presidente regional do PP, advogado Fábio Holanda assumirá pasta da Sejuc

A participação da legenda no governo do DEM foi fechada na última terça-feira, em reunião do deputado federal João Maia (PR) com o senador José Agripino (DEM), a governadora Rosalba Ciarlini (DEM) e o ex-deputado estadual Carlos Augusto Rosado (DEM). A adesão vinha sendo costurada desde o segundo semestre do ano passado por Agripino. Faltava o convite oficial de Rosalba e o espaço que o novo aliado iria ocupar na gestão, o que foi resolvido nos entendimentos firmados nesta semana.

A aliança dos republicanos com os democratas não ficará somente no âmbito estadual. A intenção dos dois partidos é formar junto com o PMDB um bloco para disputar as eleições do próximo ano na maioria dos municípios do Rio Grande do Norte.

**A adesão vinha sendo costurada desde 2011**

Os lideres das três siglas já frisaram que respeitarão a realidade da política local de cada cidade. No entanto, confirmaram que farão um esforço para unir as siglas sempre onde for possível.

Embora haja a intenção de formar um bloco governista nos principais municípios do estado, DEM, PR e PMDB enfrentarão dificuldades para unir suas bases. Em Natal, o vereador Adão Eridan (PR), que é cotado até para ser indicado como vice pelo partido para a majoritária, se posiciona contra o alinhamento político da sigla com o DEM. Ele defende uma aliança da sigla com a ex-governadora Wilma de Faria (PSB) ou o ex-prefeito Carlos Eduardo (PDT). Em Mossoró, o presidente interino do partido, Genivan Vale, defende uma composição com a deputada estadual Larissa Rosado (PSB).

Com a adesão oficial do PR ao governo, Rosalba Ciarlini ganhará o reforço do deputado estadual George Soares (PR). O parlamentar apoiou a candidatura do ex-governador Iberê Ferreira de Souza (PSB) nas eleições de 2010, por orientação de João Maia, presidente estadual do partido. Ele aguardava a definição do seu líder para mudar de posição. O deputado estadual Vivaldo Costa (PR), que apoiou a candidatura democrata, já faz parte da base do governo. A adesão uniu novamente a legenda, que estava divida desde a última eleição. **(Allan Darlyson)**

ELEIÇÕES 2012

## ADENÚBIO MELO DESISTE DE SER VICE

Após a repercussão de matéria publicada ontem no Diário de Natal sobre a pretensão do vereador Adenúbio Melo (PSB) de ser candidato a vice-prefeito da capital nas eleições deste ano, o parlamentar decidiu rever seu posicionamento e anunciou que não pretende mais disputar a majoritária. Ele destacou que sua decisão foi tomada após ouvir as bases eleitorais.

"Tive mais de 70 mil votos em todo o estado nas eleições de 2010. Tenho bases políticas espalhadas em todas as regiões. Após a publicação da minha intenção de ser vice, recebi ligações de todos os cantos do estado. Minhas bases me pediram para não seguir esse caminho. Todos me aconselharam a disputar a reeleição. Então, em respeito aos meus amigos, focarei meu objetivo numa nova disputa pela Câmara", declarou.

Adenúbio informou que fez uma parceria política com o deputado estadual Nélter Queiroz (PMDB). Ele disse que pretende se reeleger em 2012 para fazer dobradinha com o peemedebista em Natal nas eleições de 2014. "Continuarei fazendo meu trabalho e vou em busca da vitória. A eleição em Natal será difícil. Mas, confio no meu povo", finalizou.

Labim/UFRN



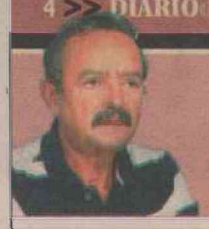

ALUISIO LACERDA
aluisiolacerda@gmail.com

# Ponteio

## Porta de entrada

Na edição do último dia 7, próximo passado, esta coluna chamou a atenção para os gargalos do Sistema Único de Saúde. Construir alternativas para melhorar o atendimento, aqui ou em qualquer parte do país, exige um debate permanente e não pode ser feito apenas com os gestores da saúde. Toda a sociedade deve ser chamada. E não deve faltar a presença dos municípios, primeiros responsáveis pela atenção primária e porta de entrada do SUS. Há pelo menos uma década o discurso tem recomendado o fortalecimento da regionalização das ações, inclusive com o estabelecimento de metas e incentivo financeiro a quem apresentar bons resultados. A boa notícia é a inclusão da principal unidade hospitalar do estado na chamada rede SOS Emergência. Novos leitos serão contratados, equipamentos e mobiliário serão adquiridos e verba extra para o custeio de serviços prestados. Muito bem. Atendida essa emergência, é hora de discutir o que o Decreto 7.508, de 28 de junho de 2011 determinou: contrato organizativo da ação pública da saúde, mapa da saúde e consolidação das regiões de saúde e da atenção primária. O secretário Domício Arruda conhece o SOS Emergência, mas não esperem que ele conduza o processo sozinho. Um núcleo deve ser constituído. E para atuar de forma permanente.

- A governadora Rosalba Ciarlini tirou carta de seguro, pois o torcedor pode cobrar. Se a prefeita Micarla de Sousa formalizar a incapacidade do município para conduzir as obras da Copa 2014, o Estado assumirá.

- O presidente do Tribunal de Contas, conselheiro Valério Mesquita, apresentou na sessão plenária de ontem, voto de pesar pelo falecimento de Enélio Petrovick, da Academia de Letras e presidente do IHGRN.

- Decreto de 11/01/2012 da presidente Dilma Rousseff criou a comissão organizadora da celebração do primeiro centenário da morte do Barão do Rio Branco no âmbito do Ministério das Relações Exteriores.

- Decreto da governadora Rosalba Ciarlini prorroga de 15 de janeiro para até 25 de janeiro o prazo para remessa à Controladoria Geral do Estado da relação de inscrições em restos a pagar de 2011 e cópia ao TCE.

### BARRAGEM DE APODI

Para efeito de desapropriação do projeto irrigado Santa Cruz do Apodi, o Departamento Nacional de Obras Contra as Secas (Dnocs) aprovou a tabela de preços para desapropriação de terras nuas, benfeitorias e cobertura vegetal. O ato foi publicado no Diário Oficial da União, edição de ontem, e está assinado pelo diretor substituto, Albert Brasil Gradvohl.



Carlos Santos/DN/D.A Press

### DECISÃO COLEGIADA

Na verdade os preços referenciados já haviam sido fixados pela diretoria colegiada do Dnocs em reunião extraordinária realizada no dia 3 de novembro do ano passado, decisão agora tornada pública. A comissão responsável pelo levantamento dos preços no Apodi foi designada pela alta direção do Dnocs em portaria publicada no dia 21 de julho do ano passado.

### OS PREÇOS

Pela Resolução nº 1, de 6 de janeiro de 2012, o preço do hectare da terra nua em solos irrigáveis é de R$ 1.704,17. Nos solos não irrigáveis, com terras rasas, pouca profundidade e pedregosas, o preço do hectare cai para R$ 650,00. O metro quadrado de uma casa de tijolo não vai além de R$ 189,00. Bem avaliado é o hectare de videiras em produção: R$ 45,3 mil.

# Justiça nega recurso do MP contra Wilma

**A sentença, contra a qual o MP moveu recurso, determina que a competência para julgar é do STJ**

A 3ª Câmara Cível do Tribunal de Justiça do Rio Grande do Norte negou o recurso do Ministério Público (Agravo Interno em Agravo de Instrumento com Suspensividade) que pedia a reconsideração de uma sentença inicial, a qual declarou incompetência para processar e julgar processo sobre suposta prática de improbidade administrativa da ex-governadora do Estado Wilma de Faria (PSB).

A sentença, contra a qual o MP moveu recurso, diz que a competência para o julgamento é do Superior Tribunal de Justiça (STJ). "Figuram entre os demandados pessoa que detém prerrogativa de foro nos termos do artigo 105, da Constituição Federal, que é a demandada Wilma Maria de Faria, à época dos fatos exercendo o cargo de Governadora do Estado", ressaltou o magistrado de primeiro grau.

Fábio Cortez/DN/D.A Press



Ex-governadora Wilma de Faria teve julgamento favorável no TJRN

"Observa-se, a propósito, que tanto o STJ reconheceu a competência daquela Corte em relação a julgamento das ações de improbidade administrativa contra Governador de Estado, como o Tribunal de Justiça do RN reconheceu ser de sua competência o julgamento das ações de improbidade contra os detentores de foro por prerrogativa da função, nos termos da Constituição do Estado, mas em nenhuma delas há qualquer menção ao fato de terem os demandados deixado os cargos que exerciam", frisou.

A decisão no TJRN manteve, desta forma, a sentença original e acrescentou que o recurso específico, movido pelo MP (Agravo), deve se limitar a fatos excepcionais motivadores da reforma da decisão agravada, em especial, se proferida em desatenção à lei; o que, no caso em demanda, não se configurou.

HABITAÇÃO

# Dilma: governo decide até junho se amplia Minha Casa, Minha Vida

**São Paulo -** Ao participar ontem, de solenidade no Palácio dos Bandeirantes, sede do governo paulista, a presidenta Dilma Rousseff disse que o governo federal decidirá até junho se ampliará em ao menos 400 mil unidades a meta de moradias contratadas dentro do programa Minha Casa, Minha Vida 2, atualmente em 2 milhões de unidades.

As unidades adicionais serão destinadas a famílias com renda de até 1,6 mil reais por mês, disse Dilma, durante assinatura de parceria entre os governos federal e estadual para a construção de unidades do programa.

"Como prometemos quando lançamos o Minha Casa, Minha Vida 2, com 2 milhões de moradias, nós estamos considerando até junho ampliar este número para mais de 400 mil". Segundo a presidenta, "isso significa 400 mil moradias para essa faixa de renda de até 1,6 mil reais".

O vice-presidente da Caixa, José Urbano Duarte, disse ser "factível" o cumprimento da meta, e demonstrou otimismo com a ampliação. "No ritmo que nós estamos neste momento dá conta de que os 2 milhões são possíveis de serem superados", disse ele.

**"Decoro governamental"**

Durante o evento, no qual também discursou o governador de São Paulo, Geraldo Alckmin (PSDB), Dilma Rousseff lembrou das parcerias recentes que seu governo tem feito com a administração do PSDB.

"Podemos ter nossas divergências eleitorais, mas acabou a eleição, essas divergências eleitorais deixam de existir", disse Dilma, que em pouco mais de um ano de governo participou de sua terceira cerimônia no Palácio dos Bandeirantes.

"Eu tenho dito no governo federal que, assim como há o decoro parlamentar, também há o decoro governamental. E o decoro governamental consiste em perceber que não se faz, que não se pode ter dentro de políticas governamentais uma relação de atrito com Estados e municípios".

Assim como Alckmin, que falou antes da presidente, Dilma lembrou das parcerias realizadas com o governo paulista, como no programa Brasil sem Miséria e na ampliação do Rodoanel, que interliga as principais estradas do Estado na capital.

Labim/UFRN



EDITOR >> Luiz Reinaldo Freitas (luizfreitas.rn@dabr.com.br) economia.rn@dabr.com.br

# Panificadoras buscam qualificação através de APL

**Ao menos 25 empresas vão se unir para criar centro de treinamento e banco de talentos para o setor**

Felipe Gibson
Felipegibson.rn@dabr.com.br

Assim como ocorre em diversos segmentos, a falta de mão-de-obra qualificada é o maior calo da indústria de panificação no Rio Grande do Norte. Com muitos profissionais deixando as panificadoras para trabalhar em outras áreas, o setor concentra a esperança em melhorias na criação de um Arranjo Produtivo Local (APL), que englobará pelo menos 25 empresas. A operacionalização de um banco de talentos e o funcionamento de um centro de treinamento voltado para a panificação são ações que devem melhorar a realidade a partir deste ano.

Para o presidente do Sindicato da Indústria de Panificação e Confeitaria do RN (Sindipan/RN), Evandro Galdino, é importante que a capacitação aconteça para funcionários, mas também se estenda aos donos dos negócios. "Defendemos que seja formado em primeiro lugar o líder", afirma. O empresário enfatiza essa posição, pois os proprietários das panificadoras vivem dentro dos estabelecimentos e não costumam sair para se qualificar. Costumam ser eles os responsáveis por comprar e transportar a matéria prima para o trabalho, por exemplo.

Galdino, que também é vice-presidente da Associação Brasileira da Indústria de Panificação (ABIP), lembra a origem simples da maioria das pessoas que abrem panificadoras. "São negócios que começam com familiares. Cerca de 96% são microempresas", reforça. Um dos setores que vem "roubando" mão-de-obra das panificadoras é a construção civil. Os trabalhadores saem normalmente em busca de salário melhores. Everaldo Galdino revela que o salário base de um padeiro é de R$ 890, porém paga-se uma média de R$ 1.000 no RN. Para um profissional qualificado o valor pode chegar a R$ 2.500, segundo o presidente do Sindipan/RN.

Fábio Cortez/DN/D.A Press



Falta de mão-de-obra qualificada no setor preocupa empresários

A falta de qualificação aparece também nos processos produtivos. "Muitas padarias trabalham de forma artesanais", destaca o presidente do Sindipan/RN, que ressalta a necessidade de ter uma estrutura para permitir ao menos a pesagem de cada ingrediente utilizado na receita. As boas práticas de fabricação estão incluídas nas ações da APL, que ainda prevê melhorias nos recursos humanos e coleta de dados das empresas do setor.

## Pão terá redução de 10% no sódio

Em termo assinado com o Ministério da Saúde, as panificadoras se comprometeram a reduzir em 10% a quantidade de sódio no pão francês até 2014. A meta foi definida pela Agência de Vigilância Sanitária (Anvisa) e de acordo com Everaldo Galdinho já vem recebendo atenção das empresas. "Antes se misturava 1.000 gramas de sal com um saco de 50 quilos de farinha, que possibilita a fabricação de 1.200 pães. Agora são 950 gramas misturadas com a mesma quantidade", diz o presidente da Sindipan/RN.

Galdino acrescenta que a mudança não acarretará em nada o sabor do pão francês e não deve prejudicar as vendas. "Esse APL vai ajudar bastante às empresas que vão participar do projeto. Serão executadas ações para que tenhamos boas práticas de fabricação e aquelas que ainda não estão certificadas poderão receber seus registros de qualidade", conclui o vice-presidente da ABIP.

CONSTRUÇÃO CIVIL

## Mulheres recebem diploma de capacitação

O programa "Mulheres: mãos que constroem" teve sua primeira turma formada ontem. A solenidade contou com a presença das 90 formandas, que realizaram cursos gratuitos na área de construção civil, e de representantes do programa de ensino como a Prefeitura do Natal e a Organização Não Governamental Atendimento Filantrópico Integrado (Afim). O curso ofe- receu formação de pedreira de revestimento, argamassa e cerâmica, encanadora predial, pintora de obra e eletricista predial. As beneficiadas ainda tomaram lições de segurança do trabalho, leis trabalhistas e meio ambiente. Além dos certificados de conclusão de curso, foram entregues cestas de presentes às formandas, que em geral são mães e donas-de-casa desempregadas, que buscaram no curso uma oportunidade de se qualificarem profissionalmente para entrar no mercado de trabalho.

Cerca de 50 mulheres, das 90 formadas pelo "Mulheres: mãos que constroem" nesta turma, já estão empregadas, como no caso de Elizabete de Sousa, formada como pedreira. "Já estou trabalhando em uma construtora e incentivo a quem ainda não trabalha ou não cursa a procurar uma qualificação. Os empregos existem, basta correr atrás", conta ela. Para Elizabete, a oportunidade de cursar e ser beneficiada com o programa foi bastante importante. "Só de poder me qualificar e estar trabalhando é uma vitória", comemorou durante a solenidade de ontem, ocorrida na sede da Associação da Juventude, na Zona Norte.

O projeto finalizado ontem com a entrega dos diplomas às mulheres é um teste, ocorrido de forma inédita, segundo a Ong Afim, órgão responsável por coordenar o programa pedagógico do projeto junto com a Secretaria Municipal de Trabalho e Assistência Social e o Sinduscon-RN. **(Paulo Nascimento)**



Labim/UFRN



# Exportações mantêm equilíbrio em 2011

**RN registrou queda de 1,2% em relação a 2010. Melão voltou a ser principal item da pauta, com 10% de crescimento**

O Rio Grande do Norte exportou durante o ano de 2011 um montante de U$ 281,2 milhões, uma queda de 1,2% em relação ao ano de 2010, quando as exportações alcançaram U$ 284,7 milhões. De acordo com dados da Secretaria do Desenvolvimento Econômico (Sedec) o melão voltou a ser o principal item da pauta externa, com vendas de U$ 50,6 milhões, registrando um crescimento de 10,6% em relação ao ano de 2010, com U$ 45,7 milhões exportados.

Outro dado positivo para os produtores do melão foi o aumento no preço médio de venda para o mercado externo. Enquanto em 2010 foram comercializadas 71,5 mil toneladas, em 2011 foram 72,1 mil toneladas. De acordo com o coordenador de Desenvolvimento Comercial da Sedec, Otomar Lopes Cardoso Júnior, isso significa que o volume exportado aumentou em apenas 0,9% e o valor médio do melão teve um incremento de 9,6%.

"O melhor preço obtido é resultado também de uma política de oferta de produtos com maior valor agregado (melão com melhores preços no mercado comprador), uma estratégia que os produtores do estado anunciaram em anos anteriores como alternativa à crise do consumo, de produzir melões mais selecionados com melhores preços", analisa Otomar Cardoso.

Em segundo lugar na pauta, a castanha de caju movimentou U$ 50,2 milhões em 2011 com um aumento de 9,2% em relação ao ano anterior. Cerca de 60% do volume vendido no exterior teve como destino os Estados Unidos, maiores compradores mundiais do produto. Canadá, Reino Unido e Holanda também figuraram como mercados importantes para o produto potiguar.

A chegada de investidores japoneses em parceria com empresa local deu ao pescado o quarto lugar entre os produtos destinados ao mercado consumidor externo, com um expressivo crescimento de 83,4% em 2011, alcançando a marca de U$ 17,9 milhões (em 2010 foram U$ 9,8 milhões). Um comprador de pouca relevância em anos anteriores, o Japão já se posiciona no oitavo lugar no ranking dos maiores destinos da produção norte-rio-grandense, com U$ 10,5 milhões em compras enquanto em 2010 comprou somente U$ 273,1 mil.

A fruticultura ocupa relevante espaço nas vendas para o mercado externo com a banana, na 5ª posição (U$ 13,6 milhões), manga, na 8ª posição (U$ 10,8 milhões), melancia, na 12ª posição (U$ 6,0 milhões) e ainda o mamão, na 19ª posição (U$ 4,0 milhões). Somados ao melão e castanha de caju, as exportações das principais frutas do Rio Grande do Norte alcançaram U$ 135,2 milhões, o que representa 48% de todas as vendas externas realizadas em 2011.

O mel também recuperou seu espaço no mercado global em 2011, com U$ 4,5 milhões exportados, ante a queda verificada em 2010 (U$ 1,8 milhão). O mercado dos Estados Unidos foi responsável pela compra de 95% do mel potiguar destinado ao comércio exterior.

## Indústria e minérios

O setor industrial aparece na 6ª posição com os produtos de confeitaria e vendas da ordem de U$ 12,7 milhões, ainda abaixo do patamar no ano passado em virtude da reestruturação do setor com a entrada no mercado de nova empresa, também localizada no município de Macaíba. Já o setor têxtil manteve-se bem posicionado com as chamadas roupas de cama e vendas de U$ 11,5 milhões em 2011, ocupando o 7º lugar no ranking estadual; praticamente a totalidade desses produtos foi destinada para a vizinha Argentina.

O setor mineral teve forte expansão no comércio internacional em 2011 com o granito, o tungstênio e o ferro; para os dois primeiros produtos o crescimento anual foi de 28,7% e 365,2% respectivamente. O minério de ferro, depois de longa ausência na pauta externa do estado, reapareceu com um volume da ordem de U$ 3,2 milhões, ocupando a 21ª posição entre os principais itens vendidos ao exterior pelo RN.

Luiz Freitas/DN/D.A Press



Melão exportado somou U$ 50,6 milhões em 2011. Frutas alcançaram U$ 135,2 milhões, quase metade das exportações

Fábio Cortez/DN/D.A Press



Parceria com japoneses levou atum ao 4º lugar, com crescimento de 83,3%

FECOMERCIO RN

**EDITAL**
**CONTRIBUIÇÃO SINDICAL 2012**

A Federação do Comércio de Bens, Serviços e Turismo do Estado do Rio Grande do Norte – FECOMERCIO - RN, entidade sindical de 2º grau, integrante do Sistema Confederativo de Representação Sindical do Comércio de Bens, Serviços e Turismo, legalmente reconhecida pelo Ministério do trabalho desde 1949, sediada nesta capital na Av. Alexandrino de Alencar, 562 – Alecrim – Natal – RN, CEP 59030-350, inscrita no CNPJ nº 08.417.107/0001-41, detentora do código sindical nº 002.058.00000-0, com base territorial no Estado do Rio Grande do Norte, atendendo ao disposto no artigo 605 da Consolidação das Leis do Trabalho – CLT, informa a todas as empresas integrantes das categorias econômicas do comércio de bens, serviços e turismo, que não possuam uma representação sindical específica, sendo por isso consideradas "inorganizadas ", associadas ou não, que o vencimento da contribuição sindical patronal relativa ao exercício de 2012, de acordo com a tabela progressiva por faixa de capital social, conforme obrigatoriedade estabelecida pelos artigos 578 a 591 da Consolidação das Leis do Trabalho – CLT, ocorrerá no dia 31 de janeiro de 2012. Informações sobre valores da tabela e guias de recolhimento poderão der obtidas através do site: www.fecomerciorn.com.br; pelo e-mail: fecomerciorn@fecomerciorn.com.br ou ainda através dos telefones: (84)3213-2884 / 3213-7393; fax: (84)3213-1521. Após a data de vencimento, o valor da contribuição será acrescido das cominações previstas no artigo 600, da Consolidação das Leis do Trabalho – CLT. Natal (RN), 09 de janeiro de 2012 - MARCELO FERNANDES DE QUEIROZ - Presidente

## Venda de produtos deve continuar em alta

Segundo análise inicial da coordenadoria de Desenvolvimento Comercial da Sedec, os 15 produtos da pauta externa que apresentaram indicadores superiores em relação ao ano anterior merecendo o devido destaque para o melão, mel, peixes e o setor mineral devem permanecer em alta durante esse ano, gerando uma expectativa positiva para o conjunto da economia exportadora no estado.

Com a implantação de novos empreendimentos no estado previstos para os próximos três anos (Copa do Mundo e Aeroporto Internacional de São Gonçalo do Amarante), novas fronteiras comerciais devem oferecer oportunidades de negócios e de promoção também no comércio exterior. "A expectativa, apesar das incertezas externas, é de que em 2012 as exportações do Rio Grande do Norte continuem a repetir seu conceito tradicional, de crescimento ano a ano. Em 2011 voltamos a ser superavitários, com um saldo comercial de U$ 38,6 milhões. A meta é manter o crescimento das exportações e ampliar as importações que possam gerar novos negócios sem competir com o produto local", destaca Otomar Cardoso.

Labim/UFRN



EDITOR >> Luiz Reinaldo Freitas (luizfreitas.rn@dabr.com.br) cidades.rn@dabr.com.br

# O caos visto de perto

**Comissão faz visita-surpresa ao maior pronto-socorro do RN para verificar superlotação e qualidade do atendimento**

**Paulo Nascimento**
Especial para o Diário de Natal
paulonascimento.rn@dabr.com.br

Procurando conhecer de perto a realidade do maior pronto-socorro do Rio Grande do Norte, uma comissão de órgãos ligados à saúde visitou durante à manhã de ontem o Clóvis Sarinho e encontrou uma situação conhecida por todos, mas que ainda choca o mais experimentado dos profissionais da área. Dezenas de macas e até cadeiras espalhadas por, literalmente, todos os cantos do setor de observação e de politrauma do maior hospital do Estado. Desde a já conhecida prática de "internação" nos corredores até a colocação de pacientes no hall do elevador, como foi visto pela reportagem e pelos integrantes do Conselho Regional de Medicina (Cremern), do Conselho Regional de Enfermagem (Coren-RN) e da seccional potiguar da Ordem dos Advogados do Brasil (OAB-RN), através da Comissão de Direitos da Saúde.

A visita de ontem faz parte de uma programação firmada pelos órgãos, que também já passou pelo Hospital Regional Tarcísio Maia, em Mossoró, e deverá passar ainda por outras unidades de saúde do estado, a fim de confeccionar um relatório sobre a situação da saúde pública potiguar. Dependendo do que for constatado, é possível que seja impetrada, em conjunto, uma ação civil pública em vista de melhorias na saúde.

A visita foi uma surpresa para a direção do hospital e para o secretário estadual de saúde Domício Arruda, que acompanharam os representantes dos conselhos e da OAB por todo o pronto-socorro. A comissão conheceu áreas de observação médica, de Unidades de Terapia Intensiva (UTIs) e o centro cirúrgico espalhados pelos três andares do Clóvis Sarinho. Passando por estes lugares, as classificações dos profissionais para a situação do pronto-socorro foram desde "porta do inferno" até "cenário de guerra".

Os exemplos tanto de falta de profissionais como de superlotação, que há anos tiram o sono de quem trabalha e também de quem gere o Walfredo Gurgel, saltavam aos olhos. Pacientes que sofreram acidente vascular cerebral (AVC) sentados em cadeiras ao longo do corredor, outros postos em cima de macas das ambulâncias do Serviço de Atendimento Móvel de Urgência (Samu) - apenas em um

Fotos: Carlos Santos/DN/D.A Press



Comissão de entidades ligadas à Saúde está visitando principais unidades do estado e poderá ingressar com ação na Justiça

corredor foram contadas seis macas - que se somam às mais de 100 macas do próprio hospital. Chamar de caos a situação ainda era pouco para o que se via pelo Clóvis Sarinho. Até mesmo no Centro de Recuperação Pós-Operatório (CRO) os pacientes estavam alocados nos corredores.

## Sem acompanhmento

Espalhados pelos quatro corredores da área de observação médica estavam, na manhã de ontem, 74 pacientes, acompanhados por apenas quatro técnicos de enfermagem. A demanda de atendimentos tornou-se tão alta que os profissionais agora limitam-se a acompanhar os sinais vitais e aplicar os medicamentos. "Muitos aqui ficam sem a visita de um médico e terminam não recebendo a medicação. Só que os acompanhantes não entendem que só podemos passar medicamentos com prescrição média e nos acusam de negligência", afirmou a enfermeira Gracinalda Barbosa, gerente do pronto-socorro. O médico plantonista do setor de reanimação chegou a ironizar a situação do hospital. "O plantão hoje ainda está de parabéns, tem até um tensiômetro para nós usarmos", contou o médico. O tensiômetro é o aparelho usado para medir a pressão arterial. "Aqui o céu é o limite. Onde tiver ponto de oxigênio estão sendo entubados pacientes. Hoje tem um na observação médica que está com ventilação mecânica, mas não tem acompanhamento", confessou Gracinalda.

● Continua na **página 8**



Após sofrer AVC, Manoel passou dois dias em uma cadeira. Filha queria levá-lo

# Reanimação: 192 mortes em três meses

O setor de reanimação foi um dos que mais preocupou na visita da comissão ao Clóvis Sarinho. Além da superlotação - o local já foi estendido para onde funcionava a clínica médica e tem, hoje, 10 leitos totalmente ocupados, divididos em dois ambientes - e da falta de profissionais - apenas três técnicos de enfermagem e uma enfermeira trabalhavam no setor durante a manhã de ontem -, o índice de mortes ocorridas no local assustou. "Foram 192 mortes em três meses. São quase três por dia. Será que isto não vem ocorrendo por falta de estrutura e de condições de atendimento?", questionou o presidente do Cremern, Jeancarlo Fernandes Cavalcante. Segundo informações dos próprios funcionários do setor, muitos pacientes ficam entubados no setor sem acompanhamento, o que acarreta problemas no atendimento.

A preocupação, porém, não atinge apenas os médicos, enfermeiros e demais profissionais de saúde. O desespero é maior entre os acompanhantes dos pacientes. Familiares e amigos que se desdobram para tentar dar o mínimo de conforto para aqueles que sofrem em cima de uma maca ou sentado em uma cadeira, como no caso de Marineide Clemente de Sousa, que acompanha o pai Manoel Clemente de Sousa desde segunda-feira, quando chegaram de Parelhas logo após ele ter sofrido um AVC. "Meu pai passou dois dias em cima de uma cadeira. E, quando conseguiu uma maca, não tem atendimento de um médico e muito menos medicação, nem sequer soro. Eu quero levar que meu pai embora. É melhor ele em casa do que aqui, nesta situação triste", contava ela, enquanto o desespero se abatia sob seu rosto.

**Média macabra de três mortes por dia**

Não era diferente para os idosos José Isaías dos Santos e Luis Quintino Soares, internados um ao lado do outro em uma das salas da observação médica do pronto-socorro. O primeiro enrolava-se com um lençol "roubado" da enfermaria. "Peguei escondida mesmo. Aqui não dão nada para ninguém, nem informação. Até para dar banho ou trocar uma fralda é difícil, porque não tem ajuda", confessou a neta do internado Maria Joelma dos Santos. Para Luis, a situação era ainda pior: faltava alimentação. "Tiraram a sonda, mas até agora, 9h30, nada da dieta do meu pai. Isso ainda acontece porque a gente está acompanhando, imagino como é para quem não tem acompanhante. Eles deixam morrer à mingua mesmo?", perguntou-se o filho João Batista.

Labim/UFRN



# Soluções paliativas para um problema crônico

● Continuação da página 7

A situação de caos no Hospital Walfredo Gurgel, ao que parece, irá suscitar medidas emergenciais para abrandar a situação de superlotação, já conhecida de todo o RN. A inclusão do hospital no programa federal SOS Emergência, que deverá proporcionar a contratação de 100 leitos fora do hospital como meio de desafogar o HWG, é vista como uma esperança de melhorias. "Espero uma boa resposta em breve. Mas, esta é apenas a solução do momento. É uma medida paliativa para um problema crônico, de deficiência de todo o estado", comentou o diretor geral do hospital Mozar Dias de Almeida.

**HWG sofre com falta de insumos e medicamentos**

Segundo o diretor, a situação financeira do hospital também vem acarretando problemas. "Tivemos o estoque de anestésicos zerado esta semana por falta de material, devido a falta de pagamento a alguns fornecedores. O hospital tem um orçamento de R$ 1 milhão mensal, mas que muitas vezes é extrapolado por conta da superlotação", afirmou ele. De acordo com o secretário estadual de saúde Domício Arruda, a busca pela resolução das dívidas está em curso. "Estamos fazendo o possível com os recursos disponíveis. Deverá ser feito um pagamento emergencial, já que a dívida com os fornecedores do Walfredo é de R$ 380 mil", explicou Domício. Ainda não há data para que o pagamento seja efetuado.

Constatada a situação extrema em que se encontra o pronto-socorro do maior hospital público potiguar, o próximo passo, segundo os integrantes da comissão de visita, é buscar as soluções. "A superlotação é um problema crônico de todo o RN. Mas, como aqui ainda tem condições de atender, mesmo sendo no corredor, mas atende, temos que cobrar pelo menos o mínimo de dignidade no atendimento", disse a presidente da comissão de direitos da saúde da OAB-RN Elisângela Fernandes. Ainda de acordo com ela, a solução mais complexa também será cobrada.

Carlos Santos/DN/D.A Press



Inclusão no programa SOS Emergências possibilitará contratação de 100 leitos externos para desafogar unidade

"O papel da OAB será de pressionar os gestores para uma solução a longo prazo. O Walfredo não é o vilão, a saúde é um problema geral. A quantidade de municípios que mandam paciente para cá, a 'ambulancioterapia', também atrapalha. Os gestores municipais pegam o dinheiro infelizmente para comprar ambulância, porquê dá voto", lamentou Elisângela. Ainda sem data certa, deverão ocorrer visitas em outros hospitais do RN e por essa razão o relatório da comissão ainda não tem data para ser confeccionado.

Silvana Dantas/D.A Press



Durante a fuga, assaltantes dispararam contra porta de vidro do Midway

Ana Amaral/DN/D.A Press

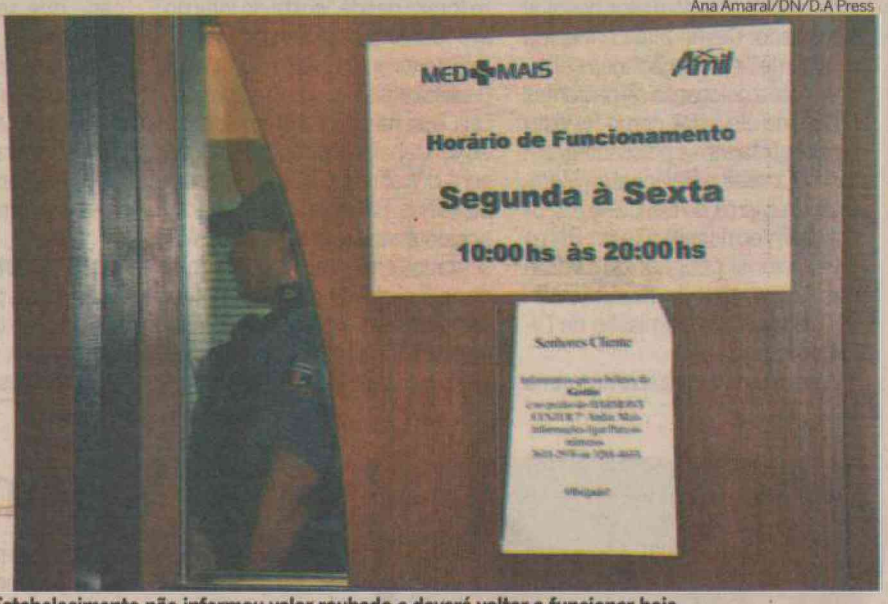


Estabelecimento não informou valor roubado e deverá voltar a funcionar hoje

# Dupla faz assalto dentro do Midway Mall

**Bandidos roubaram agência da Amil durante a tarde de ontem, provocando tumulto em área do shopping**

Erta Souza
ertasouza.rn@dabr.com.br

Um assalto à agência da Amil Assistência Médica Internacional causou tumulto ontem à tarde, por volta das 15h30, no shopping Midway Mall. Segundo informações de clientes do shopping, dois homens chegaram ao estacionamento em uma moto e anunciaram o assalto ao entrar na agência que, entre outros serviços, recebe pagamento de boletos em atraso. Ao tentar sair pelo corredor que dá acesso ao estacionamento, a dupla disparou contra uma porta de vidro, porém os visitantes não souberam informar se os seguranças do shopping reagiram ao assalto.

A empresa divulgou uma nota logo em seguida ao ocorrido em que confirmou o assalto e informou que se coloca à disposição das autoridades para colaborar com as investigações. Na nota, a empresa não anunciou o valor roubado nem como ocorreu o assalto. A agência funciona normalmente de segunda à sexta-feira, das 10h às 20h, porém devido ao ocorrido os clientes que tentavam fazer algum procedimento no local eram informados pelos seguranças do shopping que o posto só voltará a funcionar hoje.

O aposentado Ricardo Chaves chegou ao shopping acompanhado de familiares por volta das 14h. Ele contou que percebeu a correria das pessoas nos corredores e perguntou a um segurança o motivo do tumulto. "Ele nos disse para ficarmos em uma loja grande e de lá não sairmos que a situação estava sendo contornada, inclusive com o reforço de seguranças. Antigamente shopping era sinônimo de segurança, hoje nem isso é mais", comentou.

Acompanhada da filha, a jornalista Silvana Dantas passeava pelo shopping quando percebeu a movimentação estranha dos lojistas fechando as portas de vários estabelecimentos porque haviam sido informados sobre os tiros. "Resolvi olhar o movimento e fiz algumas fotos, mesmo com os seguranças tentando me impedir. Aleguei que sou jornalista e informar é o meu dever", disse.

Apesar do corre-corre no shopping e dos tiros disparados pelos dois homens, ninguém saiu ferido e a dupla conseguiu fugir na motocicleta. A Polícia Militar informou que o fato teria sido uma discussão, seguida pelos disparos. Segundo informações repassadas pelo coronel Alarico Azevedo, um dos homens estava armado e disparou tiros que atingiram uma porta de vidro que dá acesso ao shopping próximo à loja da Amil Med Mais. De acordo com o coronel Alarico, a polícia só foi acionada pela segurança do shopping quase uma hora após o ocorrido.

Labim/UFRN



# CDPs não tem prazo para desativação

**Superlotados e com estrutura física precária, Centros de Detenção aguardam pela construção de novas penitenciárias**

Paulo de Sousa
jpaulosousa.rn@dabr.com.br

Longe de serem desativados, os dez Centros de Detenção Provisória (CDPs) existentes na Grande Natal ainda sofrem com os mesmos problemas: superlotação e estrutura física precária. O coordenador da administração penitenciária do Rio Grande do Norte, José Olímpio, afirma que não há um cronograma ou mesmo previsão para o fechamento de mais alguma dessas unidades. "Antes de pensar na desativação, precisamos que novas cadeias públicas e presídios sejam construídos", justifica. Ele informa que a Secretaria Estadual de Justiça e Cidadania (Sejuc), responsável pelo sistema carcerário potiguar, anunciou a criação de novas 1.196 vagas para a custódia de presos.

Para exemplificar as condições em que se encontram os CDPs da região metropolitana de Natal, José Olímpio ressalta que a unidade da Ribeira, Zona Leste da cidade, foi o campeão de fugas durante o ano passado. "Foram seis vezes em 2011. A estrutura desse centro é precária. As paredes são muito antigas e facilmente os presos conseguem abrir um buraco e fugir pelo juizado especial que tem logo ao lado". Na opinião do coordenador, esse é um dos CDPs que precisa urgente de uma reforma. "Mas o que precisamos mesmo é de novas cadeias. Esses CDPs não são viáveis, pois são prédios que foram construídos para serem delegacias e não presídios".

Outro centro que necessita de uma reforma na opinião de José Olímpio é o de Candelária, na zona Sul. Esse CDP, segundo o coordenador do sistema carcerário, também não possui mais paredes resistentes e ainda tem sofrido com um problema sério de esgoto. Ele destaca ainda a situação do CDP feminino no bairro de Emaús, em Parnamirim. Segundo Olímpio, o local é um galpão adaptado com quatro salas com dimensões de 8m x 15m. "Tivemos de fazer isso na época em que houve as reclamações sobre a superlotação na delegacia de plantão zona Sul e precisávamos criar vagas urgentemente".

> **"Antes de pensar na desativação, precisamos que novas cadeias públicas e presídios sejam construídos. Esses CDPs não são viáveis, pois são prédios que foram construídos para serem delegacias e não presídios".**
>
> **José Olímpio** - coordenador da administração penitenciária do RN

José Olímpio diz que, no entanto, está prevista para este ano a criação de 1.196 novas vagas no sistema penitenciário potiguar. Segundo o coordenador, a administração penitenciária aguarda a construção das cadeias pública nos municípios de Macau, Assu, Lajes, Ceará-Mirim e Parelhas. Ele ressalta também que falta ser concluída a reforma no antigo prédio da delegacia de veículos, a Deprov, na zona Norte de Natal, sem previsão de entrega. "Mas é disso que precisamos. Não quero colocar agentes em CDPs, mas sim em cadeias e penitenciárias novas".

Olímpio diz que o principal problema para a instalação de novas cadeias públicas ainda é cultural. "Cadeia é que nem feira, todo mundo precisa de uma mais ninguém quer que seja construída na frente de sua casa". O coordenador lembra também que a criação de novas penitenciárias tem de ser tratada como questão de segurança pública. "Tem-se falado bastante em investimentos nas polícias e bombeiros, mas se esquecem de olhar para o sistema penitenciário. É preciso pensar em polícia e cadeias públicas como parte de uma engrenagem. O que se tem feito é colocar mais dentes na engrenagem da polícia e pouco na do sistema carcerário. Existem cada vez mais policiais nas ruas para prender criminosos, mas há cada vez menos espaço onde colocá-los".

## RAIO-X

Dos CDPs da Grande Natal, o único que está com o número de presos abaixo de sua capacidade é o de Ceará-Mirim, que pode comportar 50 homens e está com 41. A situação mais grave é a da unidade da Ribeira, com capacidade para 60 e conta atualmente com o dobro da lotação. O centro de Panatis também está assim, pois deveria ter apenas 20 custodiados, mas está com 40. Próximo a esse patamar está a de Parnamirim, com 142 homens onde deveria ter apenas 60. O CDP da Zona Norte tem capacidade para 90 e está com 47, mas essa unidade está depredada desde outubro e vem funcionando com apenas uma das alas. A situação de Nova Parnamirim também é grave, pois tem 47 onde deveria haver somente 20.

DIÁRIOS ASSOCIADOS

O DN ONLINE TAMBÉM EVOLUIU.




FAÇA UM UPGRADE NA SUA INFORMAÇÃO.

*Agora no DN Online você encontra muito mais conteúdo com mais facilidade: notícias, vídeos, blogs, interatividade. O assunto do dia em detalhes, na hora, com rapidez e a credibilidade que só o Diário de Natal tem.*

*Acesse. Compartilhe. Anuncie.*

www.dnonline.com.br | AO SEU LADO, EM TEMPO REAL. | dnonline

Labim/UFRN

## EDITAL DE NOTIFICAÇÃO

A FEDERAÇÃO DOS TRABALHADORES EM ADMINISTRAÇÃO PÚBLICA MUNICIPAL DO RIO GRANDE DO NORTE – FETAM/RN, titular do CNPJ nº 05.442.031/0001-16, Registro Sindical CNES/MTE nº 46000.015164/2001-21 e Código Sindical nº 000.542.00000-8, com Sede Administrativa na Rua Juvenal Lamartine, nº 26, Centro, CEP 59.603-155, Mossoró/RN, em cumprimento ao disposto no art. 605 da CLT, fundamentada no art. 579 c/c o art. 582 da CLT, notifica e convoca todos os Municípios do Estado do Rio Grande do Norte, para procederem ao recolhimento da Contribuição Sindical de todos os servidores municipais do Rio Grande do Norte, inclusive dos temporários e ocupantes de cargos comissionados, no mês de março do ano de 2012, devendo depositar a quantia arrecadada, através de Guia de Recolhimento de Contribuição Sindical, até o dia 30 de abril de 2012. Ficam cientificados que o não recolhimento da Contribuição Sindical, até o dia 30 de abril de 2012, acarretará a aplicação de multa, juros e correção monetária, nos termos do art. 600 da CLT. Mossoró/RN, 11 de janeiro de 2012.

**Gilberto Rego Diógenes - Presidente da FETAM/RN.**

## MUNICÍPIO DE PUREZA

**AVISO DE LICITAÇÃO**
**PREGÃO PRESENCIAL Nº 001/2012**

O Município de Pureza, por intermédio do seu Pregoeiro, torna público que realizará licitação na modalidade PREGÃO PRESENCIAL, na sua sede, localizada na Praça 05 de abril, 180, Centro, Pureza/RN, cujo objeto o registro de preço para aquisição de gêneros alimentícios para as secretarias municipais. A sessão de disputa será no dia **30 de janeiro de 2012**, às **10:00 horas**, horário local. O Edital encontra-se à disposição dos interessados a partir da publicação deste aviso, no endereço supra mencionado. Informações poderão ser obtidas pelo Telefone/Fax: (84) 3266-0006.

Pureza/RN, 11 de janeiro de 2011
**Leonardo Campos de Souza** / Pregoeiro

## PREFEITURA MUNICIPAL DE ALTO DO RODRIGUES

**AVISO DE LICITAÇÃO - PREGÃO PRESENCIAL Nº 003/2012**

A Pregoeira da Prefeitura Municipal do Alto do Rodrigues/RN torna público que realizará Licitação na modalidade Pregão Presencial nº 003/2012, tipo "menor preço por item", cujo objetivo é a **contratação de empresa especializada na prestação de serviços de transporte escolar para atender aos alunos da rede de ensino municipal durante o ano letivo de 2012**, conforme especificações constantes no Termo de Referência - Anexo I do Edital. A abertura será no dia **26/01/2012, às 08horas e 30 minutos** na sala de licitações da PMAR. O Edital contendo maiores informações encontra-se à disposição dos interessados no setor de Licitação na Prefeitura Municipal do Alto do Rodrigues/RN.

Alto do Rodrigues/RN, 11 de janeiro de 2012
**Kauysa Valquiria Ferreira Isac** - Pregoeira

## PREFEITURA MUNICIPAL DE ALTO DO RODRIGUES

**AVISO DE LICITAÇÃO - PREGÃO PRESENCIAL SRP Nº 001/2012**

A Pregoeira da Prefeitura Municipal do Alto do Rodrigues/RN torna público que realizará Licitação na modalidade Pregão Presencial SRP nº 001/2012, tipo "menor preço por item", objetivando o **REGISTRO DE PREÇOS** para futura e eventual aquisição de gêneros alimentícios destinados à Merenda Escolar da rede Municipal de Ensino, conforme descrição e quantidades constantes no Anexo I - Termo de Referência do Edital. A abertura será no dia **25/01/2012 às 08 horas e 30 minutos**, na sala de licitações da PMAR. O Edital contendo maiores informações encontra-se à disposição dos interessados no setor de Licitação na Prefeitura Municipal do Alto do Rodrigues/RN.

Alto do Rodrigues/RN, 09 de janeiro de 2012
**Kauysa Valquiria Ferreira Isac** - Pregoeira

## PREFEITURA MUNICIPAL DE ALTO DO RODRIGUES

**AVISO DE LICITAÇÃO - PREGÃO PRESENCIAL Nº 004/2012**

A Pregoeira da Prefeitura Municipal do Alto do Rodrigues/RN torna público que realizará Licitação na modalidade Pregão Presencial nº 004/2012, tipo "menor preço por lote", cujo objetivo será a **contratação de empresa(s) do ramo pertinente para fornecimento parcelado de combustíveis, lubrificantes e gás de cozinha (GLP 13Kg), destinados a atender as necessidades das Secretarias Municipais da Prefeitura de Alto do Rodrigues/RN**, conforme especificações constantes no ANEXO I do Edital. A abertura será no dia **26/01/2012, às 12horas** na sala de licitações da PMAR. O edital contendo maiores informações encontra-se à disposição dos interessados no setor de Licitação na Prefeitura Municipal do Alto do Rodrigues/RN.

Alto do Rodrigues/RN, 12 de janeiro de 2012
**Kauysa Valquiria Ferreira Isac** - Pregoeira

## COMUNICADO AO PÚBLICO

Comunicamos que o **BANCO DO BRASIL S.A.** rescindiu, de forma unilateral, o contrato de correspondência bancária com a empresa JR SERVIÇOS LTDA. (REDE PAGUE LIGEIRINHO) em 06.01.2012, impossibilitando a continuidade do atendimento à população.

Esclarecemos que existindo quaisquer demandas sobre o serviço, incluindo dúvidas, reclamações e problemas de recebimento, todas deverão ser direcionadas neste primeiro momento à **Ouvidoria do Banco do Brasil, através do telefone 0800 729 5678** (por força da do art. 2º, da Resolução nº 3954/2011 – Banco Central do Brasil), tendo em vista que a REDE PAGUE LIGEIRINHO não possui mais acesso aos sistemas.

Atenciosamente,

Natal, 12 de janeiro de 2012

JR SERVIÇOS LTDA. – REDE PAGUE LIGEIRINHO
A Diretoria






# Cajueiro: retirada de feirinha deixa comerciantes apreensivos

## Quiosques serão relocados para instalação do Complexo Turístico do Cajueiro de Pirangi

**Sérgio Henrique Santos**
sergiohenrique.rn@dabr.com.br

Fotos: Fábio Cortez/DN/D.A Press



Novo projeto prevê a construção de um conjunto arquitetônico aéreo

A feirinha de artesanato do Maior Cajueiro do Mundo será retirada do local onde funciona atualmente. São 39 quiosques que serão relocados. O contrato de um projeto denominado Complexo Turístico do Cajueiro de Pirangi, em Parnamirim (RN) foi assinado na última quarta-feira pelo secretário estadual de Turismo e presidente da Emprotur, Ramzi Elali, com representantes da empresa Cunha Lanfermann Engenharia e Urbanismo. Com as mudanças previstas, os quiosques serão levados para uma área que ficará acima da copa da árvore, considerada a maior do mundo de sua espécie. É uma obra de engenharia sustentável, alega o Governo do Estado. Mas que deixou os comerciantes no local apreensivos.

Entre mil e 1.300 pessoas se beneficiam direta e indiretamente com o dinheiro proveniente do lucro nas lojas e quiosques. Na feirinha se vendem produtos típicos da arte e da culinária potiguar. O objetivo é potencializar a exploração e o uso sustentável daquela área. E deixar o espaço livre. "Tudo será feito sem prejudicar os comerciantes naquela área", garante Sânzia Cavalcanti, subsecretária de turismo do Estado. O projeto propõe a criação de um conjunto arquitetônico aéreo, elevado a 10,50 metros do nível do solo, construído em madeira de reflorestamento, constituído por módulos apoiados em torres interligadas por passarelas, que definem um percurso sobre a cópa do Cajueiro criando um grande mirante que irá possibilitar ao visitante admirar todo o complexo e o seu entorno.

Os investimentos para elaboração deste projeto são do Ministério de Turismo com uma contrapartida estadual. "Após sua implantação, o Cajueiro de Parnamirim poderá crescer 30% da sua área atual em direção de onde hoje se encontram as lojas. Uma vez que estas lojas serão construídas na parte superior da copa da árvore, de acordo com o projeto", explicou Sânzia Cavalcanti.

### Associação

O diretor da Cunha Lanfermann, Marcelo Figueiredo, fez essa semana uma visita técnica ao local. A visita também teve a participação da Associação dos Moradores de Pirangi do Norte (Amopin). De acordo com o presidente da associação, Francisco Cardoso, os comerciantes estão apreensivos com a mudança. "Eles estiveram aqui e viram a área. Disseram que vão trabalhar em cima do projeto. Não sabemos nada sobre retirada, substituição, nada disso", afirmou Cardoso. Ele diz que há comerciantes no local que trabalham há mais de 40 anos com esse tipo de serviço turístico. "O mais complicado desse cajueiro vai ser retirar essas lojas. Para onde vai esse pessoal? Torço para que haja uma solução boa para todo mundo e que tudo seja feito de forma que não prejudique os lojistas".

Sobre o temor dos comerciantes, a subsecretária diz que o governo não fará nada sem diálogo. "Começamos esse projeto agora. Ontem [quarta] foi assinado o contrato e emitimos a ordem de serviço. Tudo que for feito terá a participação das partes interessadas. Teremos audiências públicas com a Amopin e estamos apenas começando a pensar nesse projeto. Está na fase da concepção e acho que não há motivos para apreensão".

Os recursos para elaboração do projeto são da ordem de R$ 275.441,60 oriundos do Prodetur Nacional e o prazo para execução dos trabalhos será de seis meses. A equipe da Setur, responsável pelo Prodetur, assinou a ordem inicial de serviços para elaboração de estudos de concepção, projetos básico e executivo de engenharia do novo Complexo Turístico. É tudo o que está certo, por enquanto.

# Mudanças beneficiarão crescimento da árvore

O gigante cajueiro de Pirangi do Norte não é a única atração do parque. As lojas e quiosques fazem parte do complexo visitado por turistas do mundo inteiro anualmente. Por dia, durante os meses de dezembro a março, o local recebe cerca de 500 visitas, incluindo escolas e idosos, turistas e outros interessados em conhecer o Maior Cajueiro do Mundo. Nos meses considerados de baixa estação, o parque também recebe número considerável de visitantes, cerca de 200 por dia. "Gostei muito do que vi aqui. Organizado, limpo, de bom gosto. Há de tudo. Comprei uma bolsa e uma canga para banho de praia", afirmou a turista goiana Amanda Gomes Filho.

As mudanças são necessárias para dar mais folga para que o cajueiro possa crescer. A árvore tem uma anomalia. Quando seus enormes galhos tocam o chão, criam raízes que os fazem crescerem como se fossem outra árvore. O maior cajueiro do mundo está localizado à 25 km de Natal, rumo ao litoral sul na rota do sol (RN-063), na praia de Pirangi, município de Parnamirim, e é um dos pontos turísticos de maior visibilidade no Rio Grande do Norte. Ele foi plantado em 1888 pelo pescador Luiz Inácio de Oliveira.



Comércio beneficia mais de mil pessoas direta e indiretamente

O cajueiro atualmente ocupa uma área de 8.500 m², correspondente à superfície de mais de 70 árvores de porte normal, podendo dar aproximadamente 80 mil frutos entre os meses de novembro e janeiro. Por sinal, quem visita o cajueiro pode até mesmo tomar suco de caju retirado da planta. O Governo do Estado alega que a construção do Complexo Turístico do Cajueiro de Pirangi é necessária para promover o uso turístico sustentável da árvore.

Labim/UFRN



# Casa do Estudante pede socorro

**Má conservação do prédio histórico e falta de controle da administração são alguns dos problemas enfrentados pela entidade**

**Alex Costa**
alexcosta.rn@dabr.com.br

Um verdadeiro estado de calamidade pública. Urina dentro de garrafas plásticas, goteiras, telhas quebradas, salas com rachaduras e mofo. Um odor forte e mal cheiroso nos corredores mal leva a crer que é neste prédio que funciona a Casa de Estudante do Rio Grande do Norte, mais necessariamente o setor masculino. Atualmente, 210 estudantes ocupam a entidade. No período de férias, os alunos não contam com o almoço preparado pelos funcionários da casa e nem com a higienização do local, o que piora ainda mais a situação daqueles que tiveram que ficar no local durante o período de férias.

Logo na entrada é possível ver lixo acumulado e uma televisão quebrada por vândalos há anos. Com facilidade, a reportagem entra no recinto sem que ninguém questione o que faziam ali ou o que queriam. O cenário de abandono e descaso começa a ganhar forma com o discurso dos estudantes, principais usuários da Casa do Estudante.

Roberto Souza, nome fictício de um estudante de 19 anos que não quis se identificar, está na casa há seis meses. Caicoense, o jovem estuda da Escola Estadual Felipe Guerra e precisa se submeter a morar no local por não ter outro lugar para ficar. "É deprimente viver aqui. Tudo é tão sujo e precário. A alimentação, quando tem, é ruim. Sem contar que existem pessoas que moram na casa que não são mais estudantes e querem mandar em tudo", revela.

O estudante caminhou com a equipe de reportagem do Diário de Natal pelo interior da casa e viu um cenário de muita sujeira, paredes rachadas e mofo, que denunciavam que há muito tempo não há manutenção na estrutura física do prédio. "É difícil vir morar em Natal, longe da família, numa situação dessas. Tudo bem que a gente paga só R$ 20 mensais para morar aqui, mas também não era pra ser assim", considera Roberto.

Os alimentos, o gás e o pagamento de luz e água do prédio estão sob a responsabilidade da Secretaria Estadual de Trabalho, Habitação e Assistência Social (Sethas). Segundo o secretário adjunto da pasta, Walter Correia, a secretaria nunca deixou faltar recursos para manter a parte de sua incumbência. "A nossa parte está sendo feita. Porém, o prédio não é da responsabilidade do Governo Estadual. Cabe à administração cuidar da infraestrutura do prédio", disse o secretário.

Desabrigados usam a casa para lavar roupas, tomar banho e deixam o local ainda mais sujo. Os estudantes precisam aprender a compartilhar o espaço com não moradores e com qualquer pessoa que quiser entrar na casa. O quesito segurança é colocado em jogo constantemente, uma vez que o medo de assaltos e de roubos deixa os jovens que ali residem ainda mais inseguros.

O estado deplorável da casa é conseqüência do tempo e das ações de vandalismo cometidas pelos próprios estudantes que moram na casa. A última reforma em 2007, durante o governo Wilma de Faria, "não passou de uma maquiagem", segundo afirma outro estudante de 26 anos, que está na casa desde 2006, o qual também não quis se identificar. "Pouco tempo depois tudo volta a aparecer destruído: pias, lavabos, sanitários, chuveiros; tudo", revelou Francisco Lopes, nome fictício.

Segundo Francisco, a falta de consciência das pessoas que freqüentam a casa é a principal causadora da deterioração do prédio. "O pessoal não preserva, não cuida. Só estraga e quebra. Só pode dar nisso", disse o jovem. As aulas de reforço são dadas em um auditório detonado, com carteiras quebradas, diversas frestas no telhado e sem a prometida biblioteca e computadores. A iluminação do local não existe: "De noite, temos que andar apalpando as paredes ou com lanternas. As lâmpadas que tinham, os próprios estudantes retiraram para repor no quarto. É uma escuridão total", conta.



Depredação piora o quadro. Última reforma ocorreu em 2007

Fotos: Fábio Cortez/DN/D.A Press



Instituição abriga 210 estudantes, mas muitos dos moradores vivem irregularmente no local, em busca de "aluguel" barato

## Administração quer passar Casa para o Estado

O Diário de Natal descobriu o contato pessoal do atual administrador da casa, Luís Alves, e conversou com ele sobre o estado do prédio, além de questionar a ausência de um responsável no local. Luís Alves admite a carência da casa e diz que a atual presidência está procurando passar a responsabilidade da Casa do Estudante para o Governo do Estado. "No começo da casa tudo transcorria normalmente", diz Luís, que trabalhava com funcionário da limpeza na casa já na década de 80. "Hoje em dia, a casa que foi passada para pertencer, por lei, aos estudantes, está abandonada, esquecida, prestes a cair", preocupa-se.

O administrador explica que o motivo da casa estar suja e sem almoço nesse período se deve às férias e que a entidade só volta a funcionar depois de fevereiro. "Eu vou lá todos os dias, mas não fico no local por muito tempo. Estamos de mãos atadas. Por sorte temos a alimentação e o pagamento de água, luz e gás garantidos pela Sethas. Se não fosse isso, a casa já não mais existiria", confessa.

Luís Alves não conseguiu explicar a falta de recursos e disse que o salário que recebe é resultado das mensalidades dos alunos, que muitas vezes já não são mais estudantes, mas moram no local há décadas pagando um "aluguel" mais acessível. "É incontrolável a entrada de pessoas aqui. Controlamos os alunos que entram atualmente, mas quem já está há muito tempo é complicado retirar", disse.



Único convênio restante é com a Sethas, que paga contas de água e luz

Filantrópica, a Casa do Estudante depende de doações e convênios para ser mantida. Porém, ao longo dos anos vários convênios foram perdidos. Prefeitura de Natal, Fundação de Assistência ao Estudante, do Governo Federal e Governo do Estado mantinham convênios que deixaram de existir com o passar das administrações. Quem contou isso foi Caetano Bezerra Júnior, presidente da Casa do Estudante em 1985. "Como entidade filantrópica, é vital que existam esses convênios para que a casa possa ser mantida. Graças a Deus que a Sethas ainda ajuda com uma parte vital", frisa o ex-presidente.

### Prédio histórico

No prédio onde funciona a entidade que visa apoiar estudantes norte-riograndenses, a Casa do Estudante, já funcionaram diversas outras instituições. A Praça Coronel Lins Caldas, em Natal, serviu, originalmente, em 1856, como sede do Hospital de Caridade, que posteriormente foi transferido para o bairro de Petrópolis, com a construção do Hospital de Caridade Juvino Barreto por parte do governador Alberto Maranhão. Na primeira década do século XX, o prédio abrigou a Escola de Aprendizes Artífices (atual IFRN) até 1914. Uma troca de sedes ocorrida em 1914 transferiu o Quartel da Polícia Militar do Rio Grande do Norte para o local. Após a transferência do Quartel para o bairro do Tirol, o prédio passou a sediar a Casa do Estudante.

Labim/UFRN



EDITORA >> Adriana Amorim (adrianaamorim.rn@dabr.com.br) muito.rn@dabr.com.br



Fotos: Foto Still/Divulgação

Com trilha sonora original de Edu Gomez, produção de 11 minutos desnuda o criador e sua arte

# A intimidade de Flávio Freitas em vídeo

**Com direção de Carito Cavalcanti e Joca Soares, documentário *Operação Plástica* será lançado hoje, no ateliê do artista**





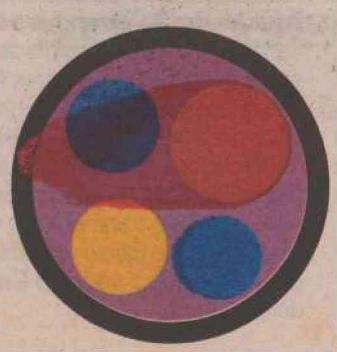

**Lançamento ocorre às 20h, seguido de show**

Sérgio Vilar
sergiovilar.rn@dabr.com.br

Hoje tem operação plástica. Nenhuma notícia seria se o método não fosse revolucionário: é feito sem cirurgia ou qualquer corte invasivo. E a beleza plástica vai além da estética. O resultado, o fazer, a operação propriamente dita mira mesmo é a arte. E esta operação plástica já foi premiada. E nem precisou desbancar Ivo Pitangui ou outro bamba nesses assuntos de tratamentos estéticos. Nessa operação, o médico é artista, e a plástica é a beleza na tela do cinema ou na arte de Flávio Freitas.

*Operação Plástica* é o nome do documentário dirigido por Carito Cavalcanti e Joca Soares, com trilha sonora original de Edu Gomez. São 11 minutos de uma aventura solitária entre o artista plástico Flávio Freitas e o seu cotidiano de trabalho; entre criador e criação; entre o pensamento abstrato e a pintura concreta. É o artista em seu ateliê, na intimidade, no fazer artístico, no processo criativo. É o desenho de observação, a disciplina diária, o criar e vender, além da história do ateliê ancorado no bairro da Ribeira e a espiritualidade do artista.

O documentário será exibido oficialmente hoje, às 20h, no espaço que compreende o ateliê do artista plástico Flávio Freitas e o Restaurante Dona Maria (vizinho ao Buraco da Catita, ainda na Av. Duque de Caxias), na Ribeira. Tudo gratuito, junto a uma programação montada também em comemoração ao aniversário do artista. O lançamento oficial se dá após o doc ser duplamente premiado com os prêmios do Júri Popular e Menção Honrosa, na Mostra Competitiva Nacional do Festival Goiamum Audiovisual, realizada recentemente em Natal.

"Antes mesmo desses prêmios eu já considerava a classificação para a Mostra um prêmio, pois foi uma mostra competitiva nacional com mais de 200 filmes inscritos, e entrou um potiguar no meio dos 17 classificados. E que depois ainda levou dois prêmios", se orgulha Carito.

## Samba-bossa-jazz

A exibição do filme será dentro e fora do ateliê. O evento contará ainda com show de samba-bossa-jazz de Paul Jonnes e banda, formada pelo naipe de Eduardo Taufic nos teclados, Paulo Milton no contrabaixo, Darlan Marley na bateria, e o próprio Flávio Freitas no trompete.

## Um sonho musical

Carito se vale do pensamento do filósofo e poeta francês Gaston Bachelard, quando diz que "o sonho é mais forte que a experiência", para justificar: "Esse é um filme de sonho! Derivado de sonhos - do sonho do artista plástico Flávio Freitas se tornar um pintor, do sonho audiovisual meu e de Joca Soares... Do sonho musical de Edu Gomez...".

Carito conheceu Flávio Freitas na época da faculdade de arquitetura, no início dos anos 1980, na UFRN. "Nos tornamos amigos e uma das marcas de nossa amizade foi a conversação. Papos e mais papos, às vezes nos sopapos da sua moto onde eu muitas vezes pegava carona para Petrópolis quando ele morava em Mãe Luiza numa 'casa-mural' a La Juan Miró."

Essa e outras histórias com certeza dão um longa-metragem: a história de Flávio que foi estudar música nos EUA a bordo de um navio cargueiro e voltou pintor. A história do jovem de família tradicional que optou em morar no bairro simples de Mãe Luiza. A história de Flávio que foi se auto-exilar por 10 anos na ilha de Fernando de Noronha, etc.

Mas Carito focou em um único "recorte". "Acho que foi João Moreira Salles que disse que um documentário pode funcionar muito bem com um recorte. Quando a gente quer contemplar muitas coisas acaba enfraquecendo a obra. E decidi focar o curta no ateliê de Flávio e em seus pensamentos. Senti que assim já teríamos pano pras mangas, plasticamente, conceitualmente".

## Sintonia

A intimidade de Carito com Flávio e a postura discreta de Joca Soares proporcionaram uma sintonia harmoniosa com o espaço sagrado do artista. "O conteúdo da entrevista surgiu como consequência da minha amizade de tantos anos com Flávio. Sempre conversamos sobre essas coisas. Então foi só provocar um pouco a situação, e deixá-lo livre no seu ateliê." A química entre os diretores foi tão intensa que depois da experiência criaram uma produtora de vídeo, a Praieira Filmes.

"Não sei se é um documentário. Prefiro chamar de filme. E como diz Michelangelo Antonioni: 'um filme não é para ser entendido, é para ser sentido". Então sintam à vontade. Sintam-se à vontade!', recomenda Carito.

**SAIBA MAIS:**

**Trailer de Operação Plástica:**
http://youtu.be/Ul6cnF2HE3s

Labim/UFRN



# social



FLÁVIA FREIRE
e-mail: flaviafreire.rn@dabr.com.br

## DEU NO twitter

@flafreire

**@FamMatos** - Sexta 13 em Natal tem a famosa @FestadoCooler!!! Se a do ano passado foi show, a desse ano *prometxi* muito mais!!

## CONFIRMADO

A alta estação do verão potiguar está próxima de apresentar um dos seus mais completos eventos: a 17ª Feira Internacional de Artesanato está mais que confirmada para os dias 20 a 29 de janeiro. O babado acontecerá no Pavilhão das Dunas do Centro de Convenções, na Via Costeira.

## CURSO DE FÉRIAS

A Escola Superior de Advocacia - nas férias - de 17 de janeiro a 9 de fevereiro, realizará curso de férias telepresencial. O curso acontecerá na sede da OAB/RN, às 18h, e o tema será *Direito Civil: Recentes alterações e tendência atuais*. Ahhh... As inscrições já podem ser feitas pelo e-mail *esa@oab-rn.org.br*.

## ABALANDO

Dona Adalva Rodrigues, que adora inovar, está abalando em seus domínios em Pirangi. Nas quintas-feiras tem pagode de mesa com o grupo Nós Quatro, enquanto a sexta vai de MPB variada, que destaca velhos sucessos nacionais através do Grupo Replay. Os sábados continuam sob a batuta da boa MPB, só que seguindo a seleção de primeira de Alcione e de Arimatéia, tudo a partir das 21h.

## LUNCH TIME

No sábado o prefeito de Parnamirim, Maurício Marques, recebe a imprensa para um almoço de confraternização no restaurante Paçoca de Pilão. Tudo ao meio-dia.

## PAZ

Pedindo paz... A edição 2012 da *White Party*, que vai rolar no próximo dia 21, no Espaço Verão Pirangi, ao lado Espaço Ecomax, já está com tudo prontíssimo. Este ano, a *party* será embalada por El Baile Live, São Jó e os DJs Felipe BZ e Gabriel Sodré com o projeto *Sax in the house*.

## EM TEMPO!

Felicidades ao nosso querido amigo do bem Paulo Xavier, diretor superintendente do Hospital Infantil Varela Santiago, que trocou de idade no último domingo. Tudo de melhor e vida longa!!!

## GOOOL

Ontem aconteceu o lançamento do Campeonato Potiguar de Futebol... Em breve, traremos muitas novidades.

## INOVANDO

Com todo o tradicionalismo, o querido Colégio Nossa Senhora das Neves - de minha infância e adolescência - está iniciando o ensino bilíngue que, por meio de um método inovador, introduzirá as primeiras noções sobre a língua inglesa... um super "Brá", não???

Arquivo pessoal/Divulgação



## SUCESSO

Diretor Nacional da Amil Adesão, José Luiz, superintendente Norte/Nordeste, Paulo Bragança, e gerente nacional da Amil, Raquel Araújo, comemorando o lançamento no Rio Grande do Norte de uma nova modalidade de plano que vai beneficiar as mais diversas categorias.

## PARABÉNS!

Nossos parabéns à amiga Larisse de Souza, que na manhã de ontem recebeu o prêmio de primeiro lugar na categoria Telejornalismo, no primeiro prêmio de Jornalismo promovido pelo Ministério Público Estadual. Na entrega, o Procurador Geral de Justiça, Manoel Onofre Neto, ao lado da diretora da TV Assembleia, jornalista Georgia Nery, destacou o trabalho realizado pela jornalista que concorreu com o trabalho *Drogas: Realidade e Prevenção*, no programa *Cidadão do Futuro*, veiculado pelo canal legislativo.

Morais Neto/Divulgação



Arquivo pessoal/Divulgação



## SORRISÃO

Como mostramos no *Deu no Twitter* no início da semana, a gente mostra o sorrisão de Wallyshow e seu João Sorrisão pelo gol mais bonito no Brasileirão, pelo Cruzeiro. Parabéns!

## CIDADE MARAVILHOSA

O super publicitário e produtor de TV Edu Araújo, com quem tive o prazer de trabalhar e aprender muito, bateu asas para a Cidade Maravilhosa. Lá, além de fazer uma mega especialização, se dedicará de corpo e alma à profissão. Propostas não faltam...

Arquivo pessoal/Divulgação



## Velinhas para...

- Desembargador Cláudio Santos
- Aurino Macedo,
- Christianne Alves.

Labim/UFRN



# divirta-se

# Sexta-feira 13 bem zen

**Mário Noya volta a Natal para cantar e conversar com Romildo Soares hoje, no Zen Bar, em Pium**

**Sérgio Vilar**
sergiovilar.rn@dabr.com.br

Arquivo Pessoal/Divulgação



Após bate-papo, o músico se apresentará ao lado de Geraldo Carvalho e Oswin Lohs

Depois de lançar o CD *Noite Sem Fim*, em setembro de 2011, no Teatro Alberto Maranhão, o cantor e compositor mineiro (radicado em Brasília) Mário Noya volta a Natal pelo projeto *Cantando e Conversando* para falar de sua trajetória artística e de sua ligação com as terras de Poti. E quem fará o intercâmbio entre o artista e a plateia, será o cantor e compositor potiguar Romildo Soares, que assina juntamente com Mário e Geraldo Carvalho, a música Beijo roubado. Após o bate papo, que dura cerca de uma hora, Mário Noya encerra a noite com show ao lado de Geraldo Carvalho e Oswin Lohs.

O projeto *Cantando e Conversando* acontece pelo segundo ano no ZenBar, em Pium (estrada principal, em frente ao ginásio poliesportivo), com início às 20h30 e ingresso a R$ 5. Os shows contam com patrocínio singelo de pequenos comerciantes do lugar e produção de Nelson Rebouças. O formato é de *talk-show*: bate-papo regado a músicas do repertório do artista ou que influenciaram sua carreira. Nesta edição, Mário Noya traz um setlist eclético e quatro álbuns lançados no mercado fonográfico (*O de Sempre*/2005, *Misto Quente*/2007, *Divirta-se*/2009 e *Noite Sem Fim*/2011).

Mário faz um passeio nos mais variados ritmos: do samba ao pop, do rock ao funk. Em constante ponte aérea Rio/Brasilia/Belo Horizonte e agora Natal, Mário Noya caminha e é recebido no mundo do *show business* como um veterano. Duas de suas composições *O palhaço* e *Noite sem fim* fazem parte da trilha sonora do mais recente filme do cineasta Arnaldo Jabor, *A Suprema Felicidade*.

## PROJETO CANTANDO E CONVERSANDO

**Quem:** Mário Noya (MG) e Romildo Soares (puxando a conversa)
**Participações especiais:** Geraldo Carvalho e Oswin Lohs
**Onde:** ZenBar/Pium (estrada principal, em frente ao ginásio)
**Data e hora:** hoje, às 20h30
**Entrada:** R$ 5
**Contato:** 9922 8188 / 9151 7783

## SEXTA-FEIRA

**Reggae:** O projeto Beco do Reggae retoma as atividades de 2012 com show do cantor Allan Negão. Todas as sextas-feiras, às 19h30, no Beco da Lama (rua Coronel Cascudo, Cidade Alta). Entrada gratuita. Contato: 9175 9870.

**Reggae2:** O segmento regueiro ganhou novo espaço. A partir de hoje acontece o Reggae na Ribeira. O palco é o Live Beach Pub (antigo Bar do Reggae), na Rua Doutor Barata. Todas as sextas e sábados terão shows gratuitos. Hoje, a banda Face Negra, Dj Samir e Mc Priguissa, a partir das 23h. Amanhã, a banda Árvores da Vida e o pequeno Bob Marlon, a partir das 20h30. Contato: 9617-7576.

**Khrystal:** A cantora e compositora Khrystal apresenta o show *Do Jeito que a Vida Quer*. Repertório de samba. DJ Rafael completa a noite com discotecagem.

Adriana Amorim/DN/D.A.Press



Local: Centro Cultural DoSol (rua Chile, Ribeira). Início: 22h. Entrada: R$ 10 (preço único).

**Gardênia:** As bandas Perfume de Gardênia e Los Manos estarão juntas na Praia de Pirangi, na APURN. Ingresso: R$ 100 (mesa para sócio) e R$ 140 (mesa para não-sócio). Hora: 22h. Informações e reservas: 8813-4452.

**Ribeira:** O compositor e instrumentista Antônio de Pádua apresenta o show de seu último CD, *Um Olho no Peixe e Outro no Gato*, na Casa da Ribeira. Às 20h. Ingresso: R$ 5. Contato: 3211-7710.

**Riachuelo:** O Teatro Riachuelo (no Midway) apresenta hoje show de Jorge Aragão e Leci Brandão. Ingressos: R$ 140 e R$ 70 (meia). Amanhã, Geraldo Azevedo, com novos e antigos sucessos. Ingressos: R$ 100 e R$ 50 (meia). Início: 21h. Informações: 4008-3700 / www.teatroriachuelo.com.br

**Shock:** O Shock Bar, montado na Praia de Pirangi, recebe a banda Uskaravelho, com especial Legião Urbana, a partir das 21h.

**Seaway:** A praça gourmet do shopping SeaWay recebe, a partir das 20h, a cantora Lene Macêdo e o violonista Jô Fernandes. A noite tem estilo musical variado, com destaque para a MPB e a música potiguar. O Seaway fica na Av. Engenheiro Roberto Freire.

**Hell's:** Os Grogs trazem o rock dos anos 60 e 70 ao Hell's Pub (Candelária, por trás do Papódromo). Início: 22h. Contato: 2010 9666 / www.hellspubnatal.blogspot.com

**Pepper's:** O Pepper's Hall apresenta hoje show com as bandas Novo Grito (samba) e Forró Me Pega. Amanhã, Banda The Frois e Brenno Senna.. Na Av. Eng. Roberto Freire, 1009, Ponta Negra. Início: 22h. Informações: 3236 2886 ou pelo site www.peppershall.com.br

**Páprika:** A banda Sal da Terra inicia a programação musical do Páprika no fim de semana. Amanhã, Lene Macedo (MPB). E domingo, rock nacional com Serginho Fonseca (da banda Salada Sonora). Sempre às 21h. Em Ponta Negra. Contato: 3219 3865 ou www.paprikanatal.com.br

Pedro França/Esp. CB/D.A Press



## SÁBADO

**Redinha:** O samba genuíno do grupo Arquivo Vivo e a mistura de ritmos da apresentação de Chico Preto Samba Jazz fazem a festa no Redinha Clube (em frente ao mercado da Redinha). Às 21h. Ingresso: R$ 10 (preço único).

**Pirangi:** A Arena Verão Pirangi (ao lado do Cirquinho da praia de Pirangi) traz animação da festa Forró dos Bakanas, com o Forró Lengo Tengo, Duda & Banda, e o pagode do Chamou Porque Quis. Ainda participação do Forró Swingado, além dos DJs Victor Campos e Carlos André. A partir das 21h. Ingresso: R$ 40 e R$ 20 (meia). A arena oferece promoção na senha para quem comprar entre 21h e 23h. No domingo tem samba/pagode das bandas Novo Grito e Luizinho Nobre. Início: 17h. Preço: R$ 15.

**Cotovelo:** Camila Masiso e as bandas Tá No Dom, Divina Xamma e Banda Pura farão a festa no In Mare (praia de Cotovelo) a partir das 15h. Entrada: R$ 40. Vendas: Diniz Prime, no CCAB Petrópolis. Contato: 3133 2518.

## DOMINGO

**TCP:** O Teatro de Cultura Popular Chico Daniel será palco do espetáculo *Mascarados*, da Mystery Cia de Dança. Apesar de uma história que envolve fadas, princesa e seres abstratos, atrai pessoas de todas as idades. A ideia é mostrar que as pessoas são muito mais do que a aparência pode mostrar. Em duas sessões: às 16h e às 19h30. Ingresso: R$ 5. Vendas: Casa do Bem e no local. Contato: 8853-9625 e 9420-7846

**Sesc:** Durante o mês de janeiro, o Circuito Sesc Verão realizará, além de atividades de lazer e esportivas, apresentações musicais. Neste domingo, show com a banda The Frois. A partir das 15h, na praia de Pirangi (em frente a APURN - beira mar). Tudo gratuito. Contato: 3211 5577 | www.sescrn.com.br

**Desembestado:** A 1ª Domingueira do Verão na Praia de Pitangui receberá shows de Galeguinho do Acordeom, e bandas Onda e Jumento Desembestado. No Espaço do Forró. Início: 16h. Entrada: R$ 20. Informações: 8701-5057.

Labim/UFRN





MARCELO BARRETO
tomada3.rn@dabr.com.br

tomada 3 AUDIOVISUAL

# Na NET

***Sherlock*** (UK, 2010-presente) é uma série da BBC mostrando a versão atualizada do mais famoso detetive do mundo. O Sherlock de hoje usa internet, GPS e vive mandando torpedo como ferramenta para resolução dos crimes. Mesmo assim, ele continua morando na rua Baker e seu arqui-inimigo ainda é Moriarty. O piloto passou em 2010 e a primeira temporada é composta de apenas três episódios (90 minutos, cada) ganhando o BAFTA como a melhor série dramática. A segunda começou semana passada (após um intervalo de dois anos) e vai ter somente três episódios, com a mesma duração do piloto. Ao contrário das séries americanas, o piloto custou apenas US$ 1,5 milhão (contra US$ 12 milhões de *Fringe*). Parece uma mistura dos filmes *O Ultimato Bourne* e *Os Desajustados*, com uma pitada de *Doctor Who*. Na terra da rainha, os livros que tratam sobre Sherlock tiveram a venda triplicada durante a exibição da primeira temporada. É uma das melhores séries que tive o prazer em ver e carrega a marca de ser a maior pontuação que já vi no IMDB. Já existe a primeira temporada em blu-ray e a segunda será lançada no final deste mês. Como é uma série bastante diferente, não se sabe se haverá a terceira temporada, mas já está sendo cogitada. Sherlock Holmes é um detetive fictício, criado por Arthur Conan Doyle no século XIX, que usa do raciocínio lógico, inteligência e atenção aos detalhes para solucionar os crimes mais estranhos, sendo uma grande inspiração para a ciência forense. O que começou como livro, já passou por todas as mídias fazendo parte do *Guiness* como "o personagem mais encenado" com pelo menos 100 atores encarnado em mais de 200 filmes. Resumo: tudo o que se possa imaginar tem o nome Sherlock, de cidades a programas de busca. O último episódio desta temporada será nesta segunda-feira.

BBC/Divulgação



**Sherlock: suspense, drama e investigação, tudo com muito estilo**

**Série aborda versão moderna do detetive**

## na telona

***As Aventuras de Agamenon, o Repórter*** (Brasil, 2012) é a mais nova comédia dos integrantes do *Casseta & Planeta*. Um falso documentário sobre a vida do lendário jornalista Agamenon Mendes Pedreira (Hubert). É uma versão tupiniquim de *Forest Gump*, mas, ao contrário do original, esta é para lá de escrachada, sendo mais uma comédia carioca de baixo orçamento. Aliás, não lembro (pelo menos nos últimos dois anos) que tenha sido lançada alguma comédia nacional que não fosse, ao mesmo tempo, feita ou passada no Rio de Janeiro e ainda assim não tivesse sérias restrições orçamentárias. Tem algumas ótimas sacadas, mas, no geral, é feito com um humor *nonsence* que, além de não funcionar para o grande público, às vezes é um pouco forçado, caindo na baixaria, o que só faz elevar a censura para 14 anos. Para os que não gostaram, ainda pode ficar pior: já pensou um longa do *Zorra Total*? O personagem é uma criação da criação de Marcelo e Hubert, que assinam uma coluna no jornal *O Globo* com mais de 20 anos de existência. Agamenon nasceu no século retrasado, viveu todos os momentos importantes da história mundial e mora em um Dodge Dart. Dito isto, veja por sua conta e risco.

Downtown Filmes/Divulgação



**Ficção do documentário da ficção: é demais para mim...**

# Roberta Sá mostra sua *Segunda Pele*

**Novo disco da potiguar, cujo lançamento ocorre neste mês, será apresentado em março, no Teatro Riachuelo**

Por ocasião do lançamento do CD, *Segunda Pele*, Roberta Sá, dona de voz suave e delicada, enorme talento e carisma, sobe novamente ao palco do Teatro Riachuelo, no dia 4 de março, trazendo emoção e sensibilidade em canções inéditas escritas por diversos compositores.

A cada novo trabalho, a potiguar prova mesmo que nasceu foi para cantar. Fazem parte do novo disco músicas de Jorge Dexler, Lula Queiroga, Wilson Moreira, Rubinho Jacobina, Carlos Rennó, Dudu Falcão, João Cavalcanti, Moreno Veloso e Caetano Veloso, e o marido e parceiro musical Pedro Luiz.

Roberta, que foi uma das vozes que inaugurou o Teatro Riachuelo, mais uma vez prestigia os potiguares com sua voz suave e seu enorme carisma e graciosidade. O novo CD *Segunda Pele* tem lançamento previsto para dia 24 de janeiro.

Arquivo pessoal/Divulgação



**Trabalho inclui canções de grandes nomes da MPB, como Caetano Veloso**

**SERVIÇO**

**Lançamento de *Segunda Pele*, de Roberta Sá**
**Quando:** 4 de março, às 20h
**Onde:** Teatro Riachuelo
**Ingressos:** a partir de R$ 60 (meia entrada)
**Informações:** 4008 3700



Labim/UFRN



# programação

## destaquehoje

**ATRAÇÃO // TV UNIVERSITÁRIA**



Ana Amaral/DN/D.A Press

PROGRAMA *XEQUE-MATE* ENTREVISTA A CIENTISTA TIRZAH PETTA

## resumonovelas

### GLOBO

**MALHAÇÃO**
Alexia fica assustada com as ameaças que Moisés faz a Gabriel. Débora convence Laura e Alexia a irem à festa da faculdade. Todos na comunidade ajudam a consertar a casa de Aparecida. Guido considera ir à festa dos calouros e Filipe convence Gabriel a ir junto, já que Alexia estará presente. Nelson insiste em conversar com Helena. Tomás e Cristal vão juntos à festa. Gabriel aborda Alexia e ela se assusta ao ver Moisés.

**A VIDA DA GENTE**
Manuela reage friamente ao comunicado de Rodrigo. Jonas vê a desenvoltura de Ângela em um restaurante em que ele janta com Cris e fica desolado com a falta de habilidade da mulher. Manuela fica pensativa depois de ler o e-mail enviado por Ana. Rodrigo se comove com o amor que Júlia tem por Manuela. Celina repreende Nanda por ter contado para Lourenço sobre sua gravidez. Ana revela a Eva que vai sair de casa.

**AQUELE BEIJO**
Amália surpreende Brites ao dizer que já sabia que Sebastião era filho de Laurindo. Alberto comenta com Sarita que Bernadete poderia vender seu creme fora do salão. Estela descobre que foi citada como suspeita da morte de sua antiga patroa na França. Sarita, Alberto e Cabo Rusty são contra que Marisol aceite a proposta de Maruschka. Estela explica a Olga por que está sendo acusada de ter cometido um crime.

**FINA ESTAMPA**
Crodoaldo cede e afirma que contará à polícia que Fred se desequilibrou e caiu da escada. Os bombeiros levam o corpo de Fred e Crodoaldo fica inconsolável. Ferdinand revela uma tatuagem de escorpião no tornozelo igual à de Fred. Griselda afirma para Renê que conseguirá provar suas suspeitas sobre os dois atentados contra Amália. Tereza Cristina descobre que Barinski é o falso investidor do Brasileiríssimo.

### SBT

**AMOR E REVOLUÇÃO**
A emissora não divulgou o último capítulo.

### RECORD

**REBELDE**
Eva pressiona Franco sobre o delegado, mas ele se recusa a contar a verdade. Vitória fica chateada com a forma como Alice a trata. Marcelo pergunta a Débora se ela quer uma relação mais completa. Helena ouve Beth dizendo a Franco para contar a verdade para Eva. Jonas diz aos pais que seus filhos deverão deixar o colégio no ano seguinte. Diego e Pilar planejam uma viagem. Binho fica com ciúmes e parte para cima de Diego.

**VIDAS EM JOGO**
Disfarçado, Cleber conversa com Marcolino. Elton consegue entrar embaixo do táxi e corta a mangueira do óleo de freio. Andrea vai embora no táxi sabotado. Lucas decide segui-la para conversar. Regina chega ao estacionamento e percebe a mancha de óleo no chão. Margarida leva Valdisnei para morar em sua casa porque ele quebrou a perna. O freio do táxi que leva Andrea começa a falhar quando se aproxima de um cruzamento.

## hojenatv

**INTERTV CABUGI**
**GLOBO - CANAL 11**

04H55 SAGRADO
05H00 TELECURSOS
06H00 GLOBO RURAL
06H30 BOM DIA RN
07H30 BOM DIA BRASIL
08H30 MAIS VOCÊ
09H55 BEM ESTAR
10H40 TV GLOBINHO
12H05 RN TV
12H50 GLOBO ESPORTE
13H20 JORNAL HOJE
13H50 VÍDEO SHOW
14H25 MULHERES DE AREIA
15H40 SESSÃO DA TARDE - SUPER ESCOLA DE HERÓIS
17H34 GLOBO NOTÍCIA
17H37 VÉDEO GAME VERÃO
17H52 MALHAÇÃO
18H25 A VIDA DA GENTE
19H15 RN TV
19H30 JORNAL NACIONAL
20H10 AQUELE BEIJO
21H10 FINA ESTAMPA
22H20 BIG BROTHER
23H00 DERCY DE VERDADE
23H45 JORNAL DA GLOBO
01H15 SÉRIE AMERICANA
01H05 CORUJÃO DO ESPORTE
01H50 CORUJÃO - O CHAMADO
04H00 CORUJÃO - A REDENÇÃO DE SARAH CAIN

**BAND NATAL**
**BANDEIRANTES - CANAL 3**

04H45 ESPAÇO VIDA VITORIOSA
05H45 PRIMEIRO JORNAL
06H30 RN ACONTECE
07H00 BAND KIDS
08H15 POWER RANGERS - MIGHTY MORPHIN
09H00 DIA DIA
10H15 JOGO ABERTO
11H30 JOGO ABERTO RN
12H00 DE OLHO NA CIDADE
12H20 MOMENTO POLÍTICO
12H35 BOA TARDE RN
13H00 BAND MULHER
13H30 CONEXÃO POTIGUAR
14H00 POWER RANGERS - TEMPESTADE NINJA
14H30 MUITO +
15H35 VÍDEONEWS
15H50 BRASIL URGENTE
17H50 RN URGENTE
18H20 JORNAL DA BAND
19H25 SORTEIO DA CAIXA
19H28 SHOW DA FÉ
20H20 ISA TKM
21H20 POLÍCIA 24H
22H05 VÍDEO NEWS
22H20 TOP CINE
00H20 JORNAL DA NOITE
01H20 CLAQUETE
02H35 ESPAÇO VIDA VITORIOSA

**SIMTV**
**REDE TV - CANAL 17**

07H30 LEITURA DINÂMICA - PRIMEIRA EDIÇÃO
08H00 MANHÃ MAIOR
10H00 NESTLÉ COM VOCÊ
11H00 SIM ESPORTES
11H20 ALÔ MEU POVO (AO VIVO)
11H50 SUA CIDADE (AO VIVO)
13H00 PROGRAMAÇÃO REDETV
14H00 A TARDE É SUA
16H00 PROGRAMAÇÃO REDETV
17H00 REDETV! ESPORTE
17H30 TEMA QUENTE
18H00 TV KIDS SUPER ONZE / OKEMON
18H50 TV FAMA
20H20 REDETVNEWS
21H20 PÂNICO NA TV (REPRISE)
23H15 LEITURA DINÂMICA
23H45 PROGRAMA AMAURY JR.

**TV UNIVERSITÁRIA**
**TV BRASIL - CANAL 5**

04H50 SALTO PARA O FUTURO
05H50 TELECURSO ENSINO MÉDIO
06H05 TELECURSO ENSINO FUNDAMENTAL
06H20 TELECURSO TECENDO O SABER
06H50 JORNAL VISUAL
07H00 REPÓRTER BRASIL
07H45 COCORICÓ
08H00 PINGU
08H30 CASTELO RA TIM BUM
09H00 UM MENINO MUITO MALUQUINHO
09H30 JANELA JANELINHA
10H00 O PEQUENO VAMPIRO
10H30 A TURMA DO PERERÊ
11H00 CANAL SAÚDE: UNIDIVERSIDADE - CINEMA UNIVERSITÁRIO
11H30 CIÊNCIAS E LETRAS: BIBLIOTECA NACIONAL
12H00 A TURMA DO PERERÊ
12H30 CATALENDAS
12H45 CARRAPATOS E CATAPULTAS
13H00 DANGO BALANGO
13H30 VILA SÉSAMO
14H00 ESCOLA PRA CACHORRO
14H15 BOB O CONSTRUTOR
14H45 CURTA CRIANÇA
15H00 SEM CENSURA
16H30 DIVERSO
17H00 ESTÚDIO MÓVEL
17H30 CLUBE DO TRAVESSEIRO
18H00 FLATMANIA
18H30 PROGRAMA ESPECIAL
19H00 XEQUE-MATE: TIRZAH PETTA (PRÊMIO JOVEM CIENTISTA 2011)
20H00 REPÓRTER BRASIL
21H00 PROGRAMA DE CINEMA: FABRICANDO TOM ZÉ (14 ANOS)
22H45 CINE IBERMÉDIA: LA FIEBRE DEL LOCO (18 ANOS)
00H30 DOC ESPECIAL: UMA ASSEMBLEIA TICUNA
01H00 SEM CENSURA
02H30 AGLOMERADO
03H30 CAMINHOS DA REPORTAGEM
04H30 EXPEDIÇÕES

**TV PONTA NEGRA**
**SBT - CANAL 13**

:: ATÉ O FECHAMENTO DA EDIÇÃO, A EMISSORA NÃO HAVIA ENVIADO A GRADE.

**TV TROPICAL**
**RECORD - CANAL 8**

:: ATÉ O FECHAMENTO DA EDIÇÃO, A EMISSORA NÃO HAVIA ENVIADO A GRADE.

**TV ASSEMBLEIA NATAL**
**CABO TV - CANAL 36**

:: ATÉ O FECHAMENTO DA EDIÇÃO, A EMISSORA NÃO HAVIA ENVIADO A GRADE.

**TV CÂMARA NATAL**
**CABO TV - CANAL 37**

:: ATÉ O FECHAMENTO DA EDIÇÃO, A EMISSORA NÃO HAVIA ENVIADO A GRADE.

**:: ENVIE SUA PROGRAMAÇÃO SEMANAL, ALTERAÇÕES, DÚVIDAS, SUGESTÕES OU CRÍTICAS PARA MUITO.RN@DABR.COM.BR**

## cinema

**ESPECIAL**

**As aventuras de Tintim** (EUA, 2011). De Steven Spielberg. Repórter e seu cachorro procuram tesouro escondido em velho navio comandado por ancestral de seu amigo, um marinheiro aposentado. Animação. **Cinemark 7** (3D). 17h. **Moviecom 6** (dub). 15h. 10a.

**ESTREIA**

**A hora da escuridão** (EUA / Russia, 2011). Chris Gorak. Emile Hirsch, Olivia Thirlby, Max Minghella. Jovens norte-americanos tentam sobreviver a ataque alienígena na Rússia. Dublado. **Cinemark 7** (3D). 12h20, 14h30, 19h40, 22h10. **Moviecom 3** (dub). 18h10, 20h10, 22h10. 12a.

**Sherlock Holmes - O jogo de sombras** (EUA, 2011). De Guy Ritchie. Robert Downey Jr., Jude Law, Rachel McAdams. No fim do século 19, detetive e seu amigo médico investigam atentados engendrados por poderoso inimigo para colocar países em conflito. **Cinemark 6.** 12h30, 15h20, 18h10, 21h, 23h50C. **Moviecom 4.** 14h05, 16h40, 19h15, 21h50. 14a.

**CONTINUAÇÃO**

**As aventuras de Agamenon, o repórter** (Brasil, 2012). Direção: Victor Lopes. Elenco: Marcelo Adnet, Luana Piovani, Marcelo Madureira. Sempre presente em eventos marcantes da história, jornalista atrapalhado se divide entre reportagens, a paixão pela esposa e seu Dodge Dart 73. **Cinemark 5.** 12h, 13h50, 15h50, 17h50, 20h10, 22h, 00hC. **Moviecom 2.** 15h, 16h40, 18h20, 20h, 21h40. 14a.

**Alvin e os esquilos 3** (EUA, 2011). Direção: Mike Mitchell. Vozes originais: Jason Lee e David Cross. Animação. Esquilos de férias a bordo de um luxuoso cruzeiro se perdem e encontram um novo amigo para brincadeiras e confusões. **Cinemark 2** (dub). 11h50, 12h50, 14h, 16h10, 17h10, 18h20, 19h20, 20h30, 21h30, 22h40C. **Moviecom 1** (dub). 13h50, 15h50, 17h50, 19h50. **Moviecom 7** (dub). 14h50, 16h50, 18h50, 20h50. L.

**Late Bloomers - O Amor Não Tem Fim** (Late Bloomers, França/ Bélgica/ Reino Unido, 2011). Casados há 30 anos, Mary (Rossellini) e Adam (Hurt) passaram mais da metade de suas vidas juntos, criando os filhos e aguardando a chegada de uma fase mais tranquila. No entanto, percebem que estão envelhecendo e começam, cada uma à sua maneira, a enfrentar essa nova realidade. Adam vê sua carreira e situação financeira não serem tão prósperas como antes e Mary começa a apresentar indícios de demência. **Cinemark 3**. 18h50A. 12a.

**Imortais** (EUA, 2011). Direção: Tarsem Singh. Henry Cavell e Freida Pinto. Teseu é escolhido por Zeus para impedir que o rei Hipérion liberte os titãs. Contará com a ajuda de uma bela sacerdotisa. **Cinemark 4.** 11h40, 14h05, 16h30, 19h10, 21h45, 00h15C. **Moviecom 6** (dub). 17h20. **Moviecom 6.** 19h40, 22h. 16a.

**Compramos um zoológico** (EUA, 2011). Direção: Cameron Crowe. Elenco: Matt Damon. Após a morte da esposa, Benjamin e seus filhos mudam-se para o interior da Califórnia para renovar um zoológico em decadência. **Moviecom 1** (dub). 21h55. L.

**Missão impossível - Protocolo fantasma** (EUA, 2011). Direção: Brad Bird. Elenco: Tom Cruise, Jeremy Renner, Simon Pegg. Agente da IMF Ethan Hunt é desautorizado com o resto da agência quando o presidente dá início ao Protocolo Fantasma. Ele tem de encontrar uma maneira de limpar o nome de sua agência e prevenir um outro ataque. **Cinemark 3** (dub). 16h, 18h50B, 21h40, 00h25C. **Cinemark 3**. 13h. **Moviecom 5.** 19h, 21h40. **Moviecom 5** (dub). 13h40, 16h20. 14a.

**Gato de Botas** (EUA, 2011). De Chris Miller. Antonio Banderas, Salma Hayek, Zach Galifianakis. Gato espadachim se junta a amigos para capturar a galinha dos ovos de ouro. Animação. **Cinemark 1** (dub). 15h. **Moviecom 3** (dub). 14h20, 16h15. L.

**LEGENDAS**

**A** - A sessão será exibida SOMENTE Terça-feira (17/01) e Quinta-feira (19/01).
**B** - A sessão NÃO será exibida Terça-feira (17/01) e Quinta-feira (19/01).
**C** - A sessão será exibida SOMENTE Sábado (14/01).

:: Esta programação é baseada em informações enviadas pelas operadoras e é válida até quinta-feira, 19 de janeiro.

**SERVIÇO**

**Moviecom** (Praia Shopping): 2ª, 3ª, 5ª:R$ 10 ou R$ 5, o dia todo. 2ª, 3ª, 5ª (3D): R$ 16 ou R$ 8. 4ª: R$ 8 ouR$ 4, o dia todo. 4ª (3D): R$ 14 ou R$ 7. Sexta, sábado, domingo e feriado: R$ 13 ou R$ 6 (até 18h); R$ 15 ou R$ 7,5 (após 18h). Sexta, sábado, domingo e feriado (3D): R$ 20 ou R$ 10. Inf: 3620-4000.

**Cinemark** (Midway Mall): 2ª,3ª, 5ª: até 17h, R$ 9 ou R$ 4,50; após 17h, R$ 11ou R$ 5,50. 2ª,3ª, 5ª (3D): R$ 19 ou R$ 9, o dia todo. 4ª: R$ 9 ou R$ 4,50, o dia todo. 4ª (3D): R$ 18 ou R$9, o dia todo. Sexta, sábado, domingo e feriado: até 17h, R$ 14 ou R$7; após 17h, R$ 16 ou R$ 8. Sexta, sábado, domingo e feriado (3D): R$ 24 ou R$ 12, o dia todo. Todos os dias uma sessão às 15h sai por R$ 4 ou R$ 2. Inf: 3221-6571.

## astros

**ÁRIES (21/03 a 20/04)**

Você hoje estará cheio de ideias, mas é importante planejar antecipadamente o que precisa fazer para atingir seus objetivos. Mas o seu empenho valerá a pena. À noite terá condições de relaxar.

**TOURO (21/04 a 20/05)**

Glamour é a palavra de ordem para você, pois estará se sentindo maravilhoso e sua aparência refletirá essa autoconfiança. É uma pena que esse seja um dia de trabalho.

**GÊMEOS (21/05 a 20/06)**

Você hoje pode ter a impressão que ninguém quer lhe ajudar, que as pessoas só têm tempo para seus próprios problemas.

**CÂNCER (21/06 a 22/07)**

Os astros sugerem que algo muito bom pode estar reservado para você hoje no campo do romance. Esse é um ótimo momento para se arriscar.

**LEÃO (23/07 a 22/08)**

Leão é o signo do leão, e esse animal é considerado o rei das selvas. Essa definição seria perfeita para você hoje, pois força e coragem serão seus pontos fortes. Se há algo que gostaria de fazer, essa é a hora.

**VIRGEM (23/08 a 22/09)**

Mantenha-se otimista em assuntos de trabalho hoje, mesmo que a princípio as coisas não pareçam seguir numa direção que lhe favoreça. Uma postura positiva será fundamental para que tudo dê certo.

**LIBRA (23/09 a 22/10)**

Domine qualquer tendência a prejulgar negativamente pessoas e situações hoje. Esse tipo de atitude normalmente não é bem vista por ninguém, portanto antes de falar qualquer coisa pense duas vezes.

**ESCORPIÃO (23/10 a 21/11)**

Se um problema delicado surgir hoje, mantenha a calma. Seu tato e sua segurança lhe permitirão manter a situação sob controle até que uma solução seja encontrada.

**SAGITÁRIO (22/11 a 21/12)**

Você hoje pode ter a impressão de que, enquanto os outros conseguem tudo com a maior facilidade, para você tudo é difícil e complicado. Deixe de lado essa negatividade, afinal nossa vida é resultado de nossos atos.

**CAPRICÓRNIO (22/12 a 20/01)**

Não fique pedindo aos outros ajuda em assuntos que não sejam urgentes, ou que você mesmo poderia fazer. Agindo assim, quando for realmente necessário, terá mais chances de encontrar alguém disposto a ajudá-lo.

**AQUÁRIO (21/01 a 19/02)**

Em vez de prejudicá-lo, como a princípio pensou ser o caso, mudanças que devem ocorrer no dia de hoje podem eventualmente beneficiá-lo. O que ocorrer deve resultar em mudanças positivas para a sua vida.

**PEIXES (20/02 a 20/03)**

Você hoje pode descobrir como colocar em ordem sua vida financeira. Uma análise profunda mostrará que pequenas mudanças podem vir a resolver esse problema. Está mais do que na hora de correr atrás do prejuízo.

Labim/UFRN



(?) Proust, escritor francês
Canal obstruído na embolia (Anat.)
Porção de metal cobiçado por garimpeiros
Lucro; vantagem
Cor cinza-azulada
Joia do graduando
Mauro (?): um dos criadores do Teatro Besteirol
Mostrar novamente
Sumir (fig.)
Destruir; demolir
Martin (?), cineasta americano
Esposa de Jacó (Bíblia)
A parte anterior do pescoço
Estado natal de José de Alencar
Artefato bélico
Utensílio agrícola
País cuja capital é Nova Délhi
O Supremo é Deus (Bíblia)
Chorar
Trila; gorjeia
(?) Garrincha, mito do futebol
Dama
Planta de jardim
Atração da micareta (pl.)
Mãe-d'água (bras.)
Black-(?): smoking
Bruxa de HQ
Chris (?), cantor
Almofada, em inglês
Pelica fina e macia utilizada em luvas
N A P A
Pedro Nava, escritor
(?)-shirt, tipo de camiseta
Acolá
Tornar consistente (líquido)
Tubo para injeções

## sudoku

| | | | | | | | | |
|---|---|---|---|---|---|---|---|---|
| 3 | | | | 7 | | | | 8 |
| 4 | | | | 8 | 9 | | | |
| | 7 | | | | | | | 2 |
| | 9 | 6 | 4 | | 7 | 5 | 2 | |
| | 3 | 7 | 9 | | 5 | | 8 | |
| 1 | | 4 | | 3 | | | 6 | |
| | 2 | 9 | 5 | | | | 3 | 7 |
| | | 1 | | 2 | 8 | | 9 | |
| | | | | | | | 4 | |

## oitoerros

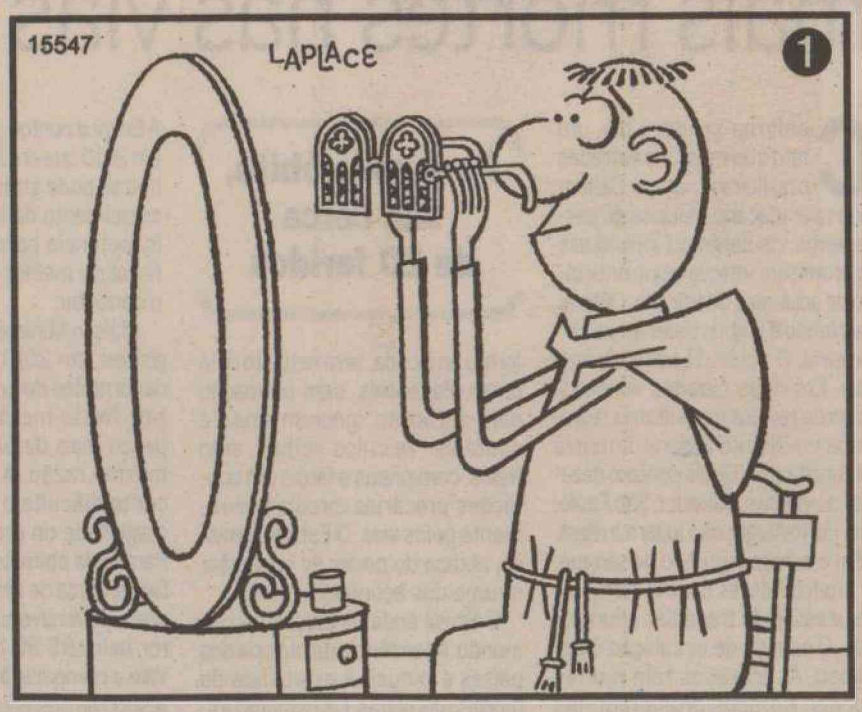


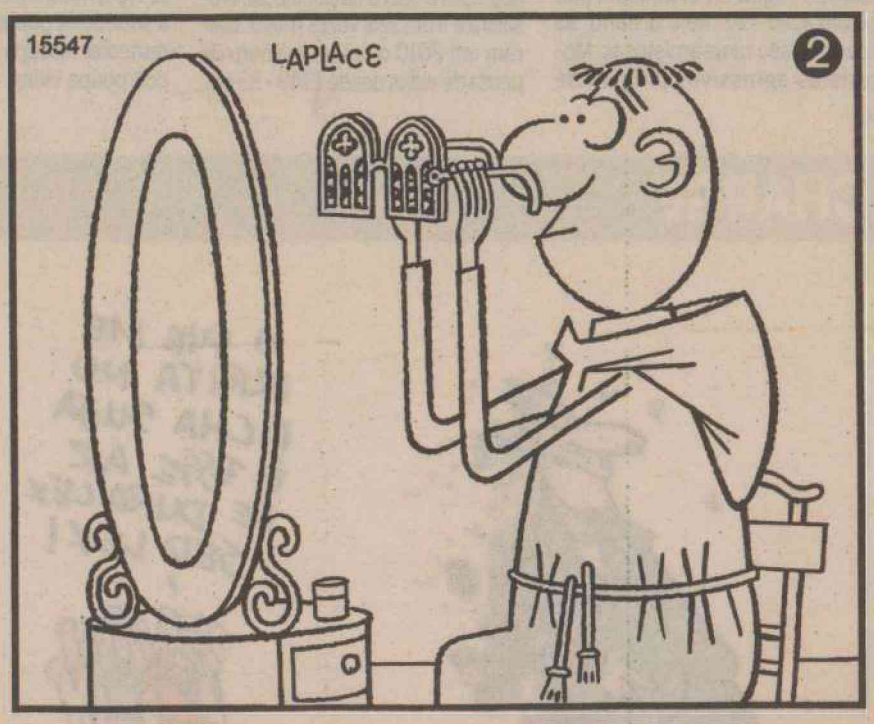


**Solução:** 1- Haste esquerda dos óculos. 2- Braço direito do homem. 3- Lado direito do capuz. 4- Sobrancelha do homem. 5- Posição do espelho. 6- Largura da gaveta. 7- Posição do nó da roupa do homem. 8- Dobra da roupa, nas costas.

## RESPOSTAS

| | | | | | | | | | | | | | |
|---|---|---|---|---|---|---|---|---|---|---|---|---|---|
| | | M | | | | G | | | | | | | |
| E | V | A | P | O | R | A | R | | | | | | |
| | A | R | R | U | I | N | A | R | | | | | |
| | S | C | O | R | S | E | S | E | | | | | |
| G | O | E | L | A | | L | I | A | | | | | |
| | S | L | | M | A | | | P | | | | | |
| | A | | C | A | R | P | I | R | | | | | |
| E | N | T | E | | M | A | N | E | | | | | |
| | G | R | A | M | A | | D | S | | | | | |
| | U | I | AR | A | | T | I | E | | | | | |
| M | I | N | | D | U | R | A | N | | | | | |
| | N | A | P | A | | I | | T | | | | | |
| | E | | A | M | P | O | L | A | | | | | |
| C | O | N | D | E | N | S | A | R | | | | | |

| | | | | | | | | |
|---|---|---|---|---|---|---|---|---|
| 3 | 6 | 2 | 1 | 7 | 4 | 9 | 5 | 8 |
| 4 | 1 | 5 | 2 | 8 | 9 | 3 | 7 | 6 |
| 9 | 7 | 8 | 6 | 5 | 3 | 4 | 1 | 2 |
| 8 | 9 | 6 | 4 | 1 | 7 | 5 | 2 | 3 |
| 2 | 3 | 7 | 9 | 6 | 5 | 1 | 8 | 4 |
| 1 | 5 | 4 | 8 | 3 | 2 | 7 | 6 | 9 |
| 6 | 2 | 9 | 5 | 4 | 1 | 8 | 3 | 7 |
| 7 | 4 | 1 | 3 | 2 | 8 | 6 | 9 | 5 |
| 5 | 8 | 3 | 7 | 9 | 6 | 2 | 4 | 1 |


SÉRIE
DESENVOLVA SUA INTELIGÊNCIA
SÓ JOGOS PARA EXERCITAR SEU RACIOCÍNIO LÓGICO
PADRÕES
JOGOS PARA EXERCITAR SEU RACIOCÍNIO LÓGICO
Nas bancas e livrarias
COQUETEL
BOM PRA CABEÇA
www.coquetel.com.br

Labim/UFRN



# editorial



- "Há visível incompatibilidade, num país novo, entre o progresso e o jacobinismo"
(in "De Zama ao Espinhaço da Serie do Mar" - 15.6.1942)

ASSIS CHATEAUBRIAND

## Frota maior não justifica mais mortes nas vias

Confirma-se, dia a dia, um fato aterrador. As estradas brasileiras matam. Ceifam vidas por atacado. Veículos de passageiros, de carga ou individuais figuram sem intervalos no noticiário de acidentes de trânsito. Ontem, caminhão e ônibus bateram na Estrutural. O saldo: 11 pessoas feridas. Em duas cidades vizinhas, ocorreu reprise da violência registrada no Distrito Federal. Luziânia e Planaltina de Goiás contam dezenas de vítimas. Salvador, São Paulo, Rio, Porto Alegre não fogem à regra. Têm o asfalto banhado de sangue.

Muitos fatores contribuem para a sucessão de tragédias anunciadas. O espaço de circulação é perigoso. As estradas têm muitas curvas. Buracos proliferam nas pistas. A água se acumula. Falta sinalização. No meio urbano, as ruas não são mais amistosas. Motoristas agressivos dirigem de forma arriscada, sem respeito pelo outro. Pedestres, sem educação para o trânsito, ignoram sinais e cautelas. Veículos velhos, sem freios, com pneus e faróis em condições precárias circulam livremente pelas vias. O Estado, omisso, abdica do poder de consertar o rumo dos acontecimentos.

**Para cada óbito, são cerca de 20 feridos**

O Brasil anda na contramão do mundo. A tendência da maioria dos países é reduzir a estatística de mortes nas pistas. Os Estados Unidos, com o dobro da população brasileira e frota seis vezes maior, tiveram em 2010 o menor número de perda de vidas desde 1949 - 33 mil. A Bélgica contou menos cadáveres em 2010 que em 1950. Como se vê, não se pode atribuir a tragédia ao crescimento da frota. Trata-se de inapetência para cuidar melhor, fiscalizar melhor, preparar melhor o condutor.

Mais: o Ministério da Saúde registrou, em 2010, 40.600 mortes decorrentes de acidentes de trânsito. Nesse mesmo ano, o DPVat pagou mais de 51 mil óbitos pela mesma razão. A divergência na conta dificulta o diagnóstico da magnitude do problema. Não só. Para cada óbito, temos 20 feridos. Deles, cerca de cinco ficam com lesões irreversíveis. O custo do horror beira R$ 30 bilhões por ano. Vale a comparação: a cada real investido na prevenção economizam-se R$ 5 mais à frente. Prevenir, diz a sabedoria popular, é melhor que remediar - poupa recursos, poupa dor, poupa vidas.

## CHARGE




## cartas redacao.rn@dabr.com.br

Para enviar sua opinião para a seção CARTAS, escreva para o e-mail ou envie correspondência para o endereço abaixo. Lembramos que o conteúdo é de inteira responsabilidade de seus autores.

DIÁRIO DE NATAL / REDAÇÃO
Av. Bacharel Tomaz Landim, 1042 - Jardim Lola. CEP 59104-000 S. G. do Amarante - RN

### Verbas paroquiais

A prefeitura de Parnamirim perdeu uma grande chance de inovar no projeto de pavimentação da Avenida Petra Kelly. Em vez de ser apenas uma via asfaltada com simples iluminação, uma ciclovia poderia ter sido contemplada, além de faixas de pedestres. Sem local para caminhar e pedalar, pedestres dividem a pista com veículos, tirando todo o estímulo para percorrer pequenos trajetos de bicicleta ou mesmo a pé. É pensar pequeno, achar que está fazendo um grande feito. Enquanto isso, o IPTU só cresce a cada ano. **Fabiano Fco. dos Santos**, por e-mail.

### Verbas paroquiais

O atual ministro Fernando Bezerra Coelho (PSB) e o ministro baiano Geddel Vieira Lima (PMDB), do governo Lula, mostraram a todo o Brasil que estão se lixando para os seus superiores e para a opinião pública. Eles simplesmente distribuíram a maior parte das verbas destinadas a socorrer as regiões afetadas pelas enchentes no Brasil para os seus redutos eleitorais, em Pernambuco e na Bahia, respectivamente. O indivíduo que pratica um ato desses precisa estar certo de que ninguém vai reclamar. Essa foi uma das heranças do modo de governar do Lula. Chama o ministro para uma conversa, troca um voto ali, um apoio acolá, e está tudo resolvido. É a famosa governabilidade brasileira. Mas parece que a presidente Dilma não gostou. Ela determinou que a ministra da Casa Civil, Gleisi Hoffmann, veja o que está acontecendo no ministério do Fernando Bezerra. Muito bem. Vamos aguardar o resultado dessa intervenção branca. Todos esperam que Dilma tome uma atitude firme contra esses servidores e não esmoreça com a conversa dos oportunistas que a rodeiam no Palácio do Planalto. **Wilson Gordon Parker**, por e-mail.

### INSS

O aumento de 6,08% é esmola para o aposentado. Quero sugerir à presidente Dilma que, para atender as despesas dos aposentados que ganham acima do salário mínimo e que pagaram a contribuição ao INSS por 35 anos descontada em folha de pagamento, crie uma medida provisória constituindo exclusivamente para nós supermercado, posto de gasolina, plano de saúde, lanchonete, carros, casas, terrenos, medicamentos etc. Tudo isso para que nós, excluídos do processo produtivo do Brasil, pudéssemos efetuar os gastos durante o ano com a esmola dada para 2012. Os políticos são todos farinha do mesmo saco. Os que foram contra a ditadura militar, que legislaram em causa própria e receberam indenizações e pensões vultuosas por terem sofridos torturas são os mesmos que hoje estão no poder dando esmola para os aposentados. Ideias e ideais são totalmente diferentes. **José Pereira de Souza**, por e-mail.

DIÁRIO de NATAL

Presidente: GLADSTONE VIEIRA BELO | Vice-Presidente: JOEZIL BARROS | Diretor Geral: GUILHERME MACHADO

Diretor Institucional: Deliomar Soares | Editora Executiva: Juliska Azevedo

ENDEREÇO:
Av. Bacharel Tomaz Landim, 1042 — Jardim Lola, São Gonçalo do Amarante - RN — CEP: 59.104-000 — PABX: 0xx84 4009.0166

Sucursal
São Paulo (SP): 0xx11 3045.4921
Rio de Janeiro (RJ): 0xx21 2263.1945

Representantes
Distrito Federal: 0xx61 3201.0071
Ceará: 0xx85 3264.0576
Pernambuco: 0xx81 3326.7188

D.A Press Multimídia
Atendimento para venda e pesquisa de imagens: Pessoalmente: segunda a sexta, das 10h às 14h. Email e telefone: segunda a sexta, das 10h às 22h / sábados e feriados, das 12 às 18h. Email: dapress@dabr.com.br. Telefones: (61) 3214.1575 / 1582 Fax: (61) 3214.1583

| | | |
|---|---|---|
| MARKETING | | 4009-0181 |
| ADMINISTRAÇÃO | | 4009-0166 |
| ATENDIMENTO | | |
| ASSINANTE | Capital | 4009-0220 |
| | Interior | 4009-0220 |
| COMERCIAL | | 4009-0173 |
| CLASSIFICADOS | | 4009-0200 |

BALCÃO DE ANÚNCIOS:
Av. Deodoro, Lj. 7, Galeria Solar - Cidade Alta - 3201-8568

| VENDA AVULSA | |
|---|---|
| Telefone | 4009-0137 |
| Rio Grande do Norte | R$ 1,00 |
| Outros Estados | R$ 3,30 |

DIÁRIOS ASSOCIADOS

COMO ENTRAR EM CONTATO COM O DIÁRIO DE NATAL
Redação: 0xx84 4009.0150 / Circulação: 0xx84 4009.0220 / Marketing: 0xx84 4009.0181

Labim/UFRN



# O trabalho com o lúdico em sala de aula (Parte II)

**Telma Araújo**
telmaraujo47@gmail.com

Em um evento para comemorarmos o Dia do Professor, eu tive a oportunidade de criar um Bingo Literário, considerando fazer parte do trabalho que realizo, e realizá-lo com os professores e convidados. Digo que foi um sucesso! A alegria e a expectativa de ser sorteado se manifestavam em cada um dos participantes. E o que dizer das praças cheias de adultos e idosos jogando xadrez, dominó, baralho, etc.?

Diante disso, entendo e defendo que o jogo é um instrumento facilitador para a aprendizagem, pois promove a forma de ensinar com prazer, com interação das crianças no momento da aquisição dos conteúdos, que são passados pelo professor de forma que desperta interesses, trazendo a tentativa de estimular o educando de estudar os assuntos de modo mais agradável. O jogo é, por excelência, integrador, há sempre um caráter de novidade o que é fundamental para a sensibilização da criança ao sentir o seu despertar para a aula, pois na medida em que joga ela vai conhecendo melhor, construindo interiormente o seu mundo.

Dada a importância do jogo para a criança, entendo ser este uma necessidade, pois através deste a criança tem a oportunidade de se expressar, socializar-se e extravasar os seus mais íntimos desejos, sensações, sentimentos e emoções. Em função disso, para os adultos, além da utilização do jogo infantil como ferramenta para o desenvolvimento e aprendizagem da criança, a sua observação surge como uma oportunidade de analisar as dimensões afetivas e cognitivas, além de diagnosticar necessidades e interesses da criança. O jogo, compreendido sob a ótica do brinquedo e da criatividade, deverá encontrar maior espaço para ser entendido na educação, na medida em que os professores compreendem melhor toda sua capacidade potencial de contribuir para o desenvolvimento da criança.

**O jogo é, por excelência, integrador**

Dia desses, minha filha chegou com um questionário interminável de História para responder. Precisava "decorar" todas as perguntas e respostas já que iria fazer uma prova. Vi o cansaço e a preguiça instalados naquele tipo de atividade. Melhor e mais significativo seria indicar um jogo, pois a prazer estaria presente. E, quando se faz uma coisa com prazer... O interessante é que a filha me deu uma aula sobre o tema abordado, mas teria que responder exatamente como o livro recomendava. E a prova? Muito boa!

Piaget (1998) diz que a atividade lúdica é o berço obrigatório das atividades intelectuais da criança, sendo, por isso, indispensável à prática educativa. Vygotsky (1989) ainda afirma que é enorme a influência do brinquedo no desenvolvimento de uma criança. É no brinquedo que a criança aprende a agir numa esfera cognitiva, ao invés de numa esfera visual externa, dependendo das motivações e tendências internas, e não por incentivos fornecidos por objetos externos.

Diante disto, torna-se imprescindível salientar a importância da formação do professor neste processo. Fazendo com que estas atividades lúdicas ocupem um lugar de destaque no trabalho pedagógico. Digo, também, que a prática de jogos e brincadeiras só acontece de maneira eficiente quando o professor atua como orientador nesse processo, criando um ambiente estimulador, organizado e capaz de atingir os objetivos propostos. Assim sendo, o uso pedagógico de jogos e brincadeiras visa favorecer a aprendizagem. Entretanto, precisam ter objetivos definidos claramente antes de serem aplicados, previamente elaborados através de um bom planejamento.

**Telma Araújo, educadora, escreve a convite do Instituto de Desenvolvimento da Educação (IDE), que publica artigos neste espaço às sextas-feiras.**

# Lei da força ou força da lei? (Parte II)

**Adalberto Targino**
ceaf_pge@rn.gov.br

Na relação entre os Estados, geralmente, houve um Estado dominante pela força em cada civilização. Quando um outro Estado surgia, desafiando a sua dominação, seguia-se uma luta de vida ou morte, como entre Roma e Cartago.

No princípio do mundo moderno, a Espanha pôde tornar-se grande por algum tempo; a França, transitoriamente, também conservou-se no poder dominante de um continente; a Inglaterra impôs a sua tutela a um império seu; mas nenhuma potência manteve esse domínio pela força sem sofrer perdas humanas e materiais incalculáveis. Mas a ganância e a ambição incontroladas esquece de avaliar o custo infinito do emprego da força.

Hodiernamente, exemplos notáveis são os Estados Unidos, com as suas famigeradas guerras do Vietnã, Afeganistão e Iraque; a União Soviética com a sua antiga expansão imperialista, no leste europeu, inclusive, no Afeganistão e adjacências. No passado, os mais lamentáveis conflitos bélicos foram os empreendidos pela França, Alemanha e Itália, respectivamente, sob o comando tresloucado dos carniceiros Napoleão, Hitler e Mussolini. São "vitórias de Pirro", com muito sangue, prejuízos e nenhum proveito.

Entretanto, respaldaram-se em pensadores do apocalipse global, como Bosanquet (Teoria Filosófica do Estado, cap. VI, pág. 18), que envenenava: "O ESTADO, COMO A ENTIDADE QUE CRITICA TODAS AS INSTITUIÇOES, É ESSENCIALMENTE FORÇA". Segundo essa visão, o Estado concebido na violência nasceu para o poder.

È admissível, no entanto, que, em último recurso, o Estado utilize a força só contra a agressão de outro Estado e de seus próprios membros, que porventura empreguem a força e a violência como solução, pois não há Estado, onde há anarquia (como no momento, a criminalidade incontrolável em S. Paulo e R. de Janeiro). Mas o exercício da força não cria um Estado. Se assim fosse, um navio pirata e um exército rebelde seriam Estados. Deve haver força, força dominante, mas deve esta ser estabelecida por Lei, reconhecida e aceita em prévio pacto social, democraticamente estabelecido.

Desse modo, a força é vinculada a Lei e não arbitrariamente empregada; é indispensável para impedir violações de toda natureza, por que é incalculável a diferença entre uma ordem segura e universal e uma ordem possível de interrupção e incerteza. Ao executar o trabalho de construção social, conserva o Estado à mão a arma da força, oriunda do contrato social (Rousseau), representado pelas disposições Constitucionais.

O bom senso é coisa mais bem-repartida do mundo, dizia René Descartes. Nada mais sensato do que o poder emanado do povo, tendo como anteparo a legalidade e a democracia plena.

No Brasil, por exemplo, governantes e governados são senhores e escravos de seus atos, pois sem distinção, pelo menos no texto da Constituição: "todos são iguais perante a Lei" e "ninguém será obrigado a fazer ou deixar de fazer alguma coisa senão em virtude de Lei".

**Adalberto Targino, procurador do Estado e membro da Academia Brasileira de Ciências Morais e Políticas**

**Lembramos que o conteúdo dos artigos remetidos ao Diário de Natal é de inteira responsabilidade de seus autores.**

## DIÁRIO DE NATAL *na história*

### HÁ 63 ANOS

**Quinta, 13 de Janeiro de 1949**
Realizou-se anteontem, nesta capital, a sessão de fundação da Federação Norte-riograndense do Comércio, sendo a ela filiados os Sindicatos dos Varejistas, dos Atacadistas e dos Representantes Comerciais, de Natal, bem assim os dos Varejistas das cidades de Mossoró e Macaíba.

**Quinta, 13 de Janeiro de 1949**
O Presidente da República em decreto assinado na Pasta da Guerra extinguiu o Destacamento Misto de Natal organismo criado ao tempo da guerra nesta capital e desde então sob o comando de general de Brigada. A medida inclui naturalmente a sensível redução dos efetivos de corpos de tropas aqui sediados e a saída de grande número de oficiais e soldados do Exército. Como primeira conseqüência do ato do Governo deixará esta Capital o General José Bino Machado que ficará sendo assim o último Comandante do Destacamento de Natal.

### HÁ 62 ANOS

**Sexta, 13 de Janeiro de 1950**
Faleceu ontem o tenente-coronel Joaquim Anselmo Pinheiro Filho figura que prestou ao Rio Grande do Norte elevados serviços notadamente na Polícia Militar, corporação a que pertencia, onde por diversas vezes exerceu seu comando. Republicano, esteve desde o governo do Dr. Pedro Velho como ajudante de ordens dos chefes do Executivo, função que exerceu durante mais de vinte anos, retirando-se no governo de Ferreira Chaves para comandar a Polícia Militar.

### HÁ 61 ANOS

**Sábado, 13 de Janeiro de 1951**
Com a finalidade de instalar nesta capital um educandário de ensino primário, chegaram anteontem a Natal as duas primeiras irmãs salesianas. O novo estabelecimento de ensino funcionará nos antigos edifícios do Quartel General e residência do Comando da Guarnição, na Avenida Marechal Hermes. Ainda este mês estarão entre nós as demais religiosas que constituirão o corpo docente da nova escola salesiana feminina.

### HÁ 56 ANOS

**Sexta, 13 de Janeiro de 1956**
O Club de Français de Natal realizou, ontem, nesta cidade e no Brasil, o 1° PIC-NIC Noturno, (no mundo o 1° foi realizado em Paris), com a presença de associados, familiares e convidados especiais. O Pic-Nic Noturno foi realizado na Praça Sílvio Pedroza, em Areia Preta.

### HÁ 46 ANOS

**Quinta, 13 de Janeiro de 1966**
Para acertar o lançamento de seu filme "Menino de Engenho", encontra-se em Natal Valter Lima Jr., jovem cine Astra de 27 anos, que com esta sua primeira experiência de diretor cinematográfico, está alcançando um grande êxito de público e crítica, onde seu filme já foi mostrado.

Labim/UFRN



# Para garantir a assistência

**Gestante vai receber R$ 50 para pagar transporte para o pré-natal e para o parto**

Da Agência Brasil

Brasília - Gestantes atendidas pelo Rede Cegonha vão receber R$ 50 para pagar o transporte até a maternidade para as consultas do pré-natal e no dia do parto. O valor foi definido em portaria do Ministério da Saúde, publicada ontem no Diário Oficial da União, e entra em vigor em dois meses.

Para receber a ajuda, a mulher precisa estar na lista do Sistema Nacional de Cadastro, Vigilância e Acompanhamento da Gestante e Puérpera para Prevenção da Mortalidade Materna e preencher formulário nas maternidades ou hospitais vinculados ao Rede Cegonha solicitando o benefício, que será pago em duas parcelas de R$ 25.

A primeira para cobrir os gastos de transporte durante o pré-natal e, a segunda, para o deslocamento ao hospital no dia do parto. A Caixa é a responsável pelo pagamento por meio de cartão, depósito em conta bancária ou outro meio disponível.

A gestante atendida pelo Programa Bolsa Família vai receber a ajuda de custo junto com o benefício do programa. A cada ano, o Ministério da Saúde vai divulgar o número de gestantes beneficiadas, sem informar dados pessoais da paciente, conforme divulgado na portaria.

Fabyana Mota/ON/D.A Press



Para receber, mulher tem que preencher cadastro na Rede Cegonha, do Governo Federal

PLANOS DE SAÚDE

## Retirada de prótese garantida

Da Agência Brasil

**Brasília** - Mulheres com próteses de silicone rompidas poderão fazer a retirada do implante com os custos inteiramente cobertos pelos planos de saúde. A decisão da Agência Nacional de Saúde Suplementar (ANS), divulgada ontem, vale para notificações de ruptura de próteses da marca francesa Poly Implant Prothese (PIP) e da marca holandesa Rofil.

Entretanto, a colocação de um novo implante só terá cobertura dos planos de saúde para mulheres que haviam se submetido a uma cirurgia de reconstrução da mama, indicada em casos de lesões traumáticas ou tumores e sem finalidade estética.

A Federação Nacional de Saúde Suplementar (FenaSaúde), que representa as 15 maiores operadoras de planos de saúde do país, explicou que, uma vez constatada a ruptura da prótese de silicone, a cirurgia de retirada do implante é considerada reparadora. "As operadoras afiliadas à FenaSaúde cumprirão rigorosamente o que está previsto no rol da ANS e nos contratos", informou o órgão.

Na última quarta-feira, o diretor-presidente da Agência Nacional de Vigilância Sanitária (Anvisa), Dirceu Barbano, informou que o Sistema Único de Saúde (SUS) também fará a troca de próteses das marcas PIP e Rofil. Serão atendidas as pacientes que colocaram o implante de silicone para reconstrução da mama ou para fins estéticos, nas redes pública ou particular. A determinação foi feita pela presidenta Dilma Rousseff.

A estimativa da Anvisa é que 12,5 mil brasileiras usem implantes da PIP e 7 mil da Rofil. As duas empresas usaram silicone industrial no processo de fabricação, substância não indicada para próteses de seio. O produto aumenta o risco de ruptura ou vazamento do implante e pode provocar inflamação da mama e outros problemas de saúde.

EFE/CORTESÍA

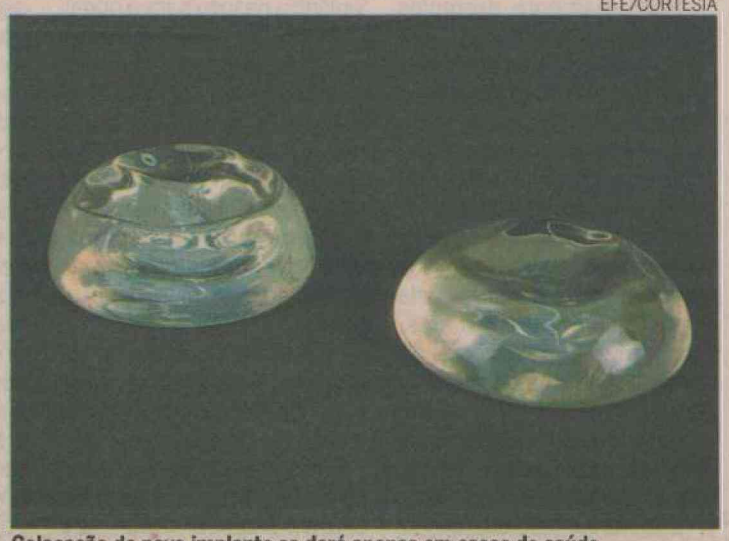

Colocação de novo implante se dará apenas em casos de saúde

MINAS GERAIS

## EMERGÊNCIA EM TODO O ESTADO

Da Agência Brasil

**Brasília** - O número de cidades mineiras que decretaram situação de emergência em função das chuvas não para de crescer. Ontem, a Coordenadoria Estadual de Defesa Civil acrescentou mais dez municípios à lista dos que já estavam nesta condição, elevando para 137 o total. São elas, São Brás do Suaçuí, Augusto de Lima, Ijaci, São Miguel do Anta, Pedra do Anta, Senhora de Oliveira, Simão Pereira, Januária, Antonio Prado de Minas e Dom Cavati. Mais 55 cidades foram afetadas por problemas decorrentes das chuvas (inclusive de granizo), como deslizamentos, enchentes e enxurradas. Segundo o boletim divulgado ontem pela Defesa Civil estadual, o número de pessoas que em algum momento tiveram que deixar suas casas também aumentou em relação aos dados divulgados anteriormente.

ALEMANHA

## PADRE CONFESSA ABUSOS

**Berlim** (EFE) - Um padre católico da cidade alemã de Salzgitter reconheceu ontem diante de um tribunal de Braunschweig, no estado federado da Baixa Saxônia (norte do país), ter abusado centenas de vezes de três menores.

O homem, de 46 anos e afastado do sacerdócio, declarou que sua intenção não era que os meninos sofressem e ressaltou que a sexualidade nasceu da proximidade com as crianças. "Minha intenção não era me insinuar aos meninos", afirmou o religioso, que entre outras coisas fotografou sua primeira vítima nua contra sua vontade.

Em 2006, o bispado já havia chamado a atenção do sacerdote depois que a mãe reclamou da excessiva confiança que o padre demonstrava ao lado das crianças. Posteriormente, outras duas vítimas confirmaram ter sofrido abusos sexuais entre 2004 e 2007.

Labim/UFRN



# classificados

**PARA ANUNCIAR LIGUE: 4009-0200**

## 1.1 Barro Vermelho

### 1 IMÓVEIS Compra e Venda

#### 1.1 Apartamento

##### Barro Vermelho

###### 3 QUARTOS

**JM CORRETOR DE IMÓVEIS** - C.1959. F.9966-0834/8828-4614. Vende-se Apart, exc.entorno, perto de tudo and méd ldo sombr, 1 ste + 2/4 soc, sl p/ 2 amb (rda tto), wc soc, coz, (arma + granit), ár serv, ent.serv, dep compl, acab, cer, granit, blindex, slão fest, elev 2 vgs gar, ar.116m2. R$ 260 mil. APV.9020. (ma). www.imoveisempre.com.br.

##### Candelária

###### 4 QUARTOS ou +

**JM CORRETOR DE IMÓVEIS** - C.1959. F.9966-0834/8828-4614. Vende-se bonito apart, ár.nobre, and.méd. baixo, ldo somb, 4 sts (armar+blindex+gran), ste mást (closet + arm + hidr +blindx + escrit), sl p/4 amb, (varand+sanca + r.teto) sl TV, lavab, coz (arms) desp, ár serv, ent serv, dep comp, pso cer, ficam fixs (arm+espelhos), ár.lazer, s.fests, churrasq, jogs, 2 pisc, sauna, p.groung, sl fitness, q.poliesp, vig. 24 hrs, jdim, 2 elev, 3 vgs gar, ár priv. 257m2. APV.7230(bi). www.imoveisempre.com.br.

**JM CORRETOR DE IMÓVEIS** - C.1959. F.9966-0834/8828-4614. Vende-se Belo Apartam, ar.nobre, exc.entorn, and méd alto, ldo somb, 4 sts, sdo 1 ste mast (hidro + closet + cent.ar), esc, sl p/2 amb, (var c;vist panoram), lavab, sl íntma, cpa coz (granit), desp, ár serv, dep compl, ent.serv, acab, pso porcel, cer, granito; elev, 3 vgs gar, pisc, s.jgos, s.fest, q.poliesp, fitness, seg 24 hrs, ár.256m2. APA.7290 (gr). www.imoveisempre.com.br.

**JM CORRETOR DE IMÓVEIS** - C.1959. F.9966-0834/8828-4614. Vende-se bonito apartam, ár nobre, bla vista, and méd, alto, ld sombra, excel acabam, 4 suit, 1 suit mast (closet) 1 suit reversiv c/ var, sl p/ 2 amb, var, coz (cba granit) ár serv, dep comp, pso granit + ceram, exc á lzer s.fest, piscina churrasq, parq, jard c/ paisagis, port 24h, 2 elev, 3 vg gar. APV. 7210(AP). www.imoveisempre.com.br.

##### Capim Macio

###### 1 QUARTO

**PX ROBERTO FREIRE** 1/4,sl em L, coz, wc, garagem. R$ 150 mil. F:(84)8859-7442/9172-2026.

###### 3 QUARTOS

**JM CORRETOR DE IMÓVEIS** - C.1959. F.9966-0834/8828-4614. Vende-se blo apartam exc loc, fino acabam, elegant, estilzad, and méd, 3 suit, lavab, pis granito + ceRâm, suit mast (c/ closet+hidro, espel) sl p/ 4 amb (sanc+estant) var, suts (cortinas+blindx) cpa coz (cub granit) ár serv, dep emp, 3 vag gar, piscin, slão fsta, s. jog, 2 elev, churrasq, q.poliesp, port 24 hs. APV-4025(s).

**JM CORRETOR DE IMÓVEIS** - C.1959. F.9966-0834/8828-4614. Vende-se exc apartam ar nobre, perto tudo, coz (arms), desp, ár serv, dep comp, granit, arms fixos ficam, 2 vg gar, sl fest, piscina, parquin, churrasq, 2 elev, seg 24 hs, ár. 85m2, R$ 290 mil. APV. 3095(vmc). www.imoveissempre.com.br

IMOBILIÁRIA CAIO FERNANDES
DESDE 1992 | CRECI-RN 11911J
Fone - 4008-0001

## 1.1 Capim Macio

###### 4 QUARTOS ou +

**JM CORRETOR DE IMÓVEIS** - C.1959. F.9966-0834/8828-4614. Vende-se novo, repasse, 3/4 sdo 1 ste, andar alto, coz, ár serv, wc soc, var, dep, elev, 2 vgs, ár lazer compl, entrega, dez, exc oport. R$ 105 mil. (+saldo). www.imoveisempre.com.br. APV 470(hac).

**APTO C/3/4** Teto rebaixado, reformado. R$ 150 Mil. Interessados ligar 9912-3639/3208-4740.

##### Cidade Alta

###### 2 QUARTOS

**REIS MAGOS** C.1328. F: 3222.4480/3211.2355. Grande Oportunidade! Porto Potengi: var, sla 2 amb, 2/4, wc soc, coz. ár. serv, dep. comp, gar. p/1 car, R$ 135 mil, 80m2.

##### Cidade Verde

###### 3 QUARTOS

**JM CORRETOR DE IMÓVEIS** - C.1959. F.9966-0834/8828-4614. VENDE-SE ótimo apart , linda vista and alto, 3/4, sdo 1 ste, sl p/2 amb, var, wc soc, coz, ár serv, dep compl, ent serv, ár lazer, s.fest, pisc, parq, churrasq, q.poliesp c/futeb, s.jgos, vig 24 hrs, 2 elev, 2 vgs gar, ár 86m2. APV480(epi)www.imoveisempre.com.br

##### Lagoa Nova

###### 2 QUARTOS

**JM CORRETOR DE IMÓVEIS** - C.1959. F.9966-0834/8828-4614. Vende-se Apart exc loc, 2/4, and méd, ld somb, sl + var, coz granit wc serv, pso ceram, á. lzer: sl fest, vig 24 hs, elev, piscina, churrasq, 1 vg gar, ár, 60m2. APV. 4070(asp) www.imoveisempre.com.br.

**JM CORRETOR DE IMÓVEIS** - C.1959. F.9966-0834/8828-4614. Vende-se Apart exc loc, 2/4, and méd, ld somb, sl + var, coz granit wc serv, pso ceram, á. lzer: sl fest, vig 24 hs, elev, piscina, churrasq, 1 vg gar, ár. 60m2. APV. 4070(asp) www.imoveisempre.com.br.

**REIS MAGOS** C.1328. F: 3222.4480/3211.2355. Villagio de Roma: sla, 2/4, wc soc, coz, ár. de serv, gar p/1 car. R$ 160 mil.

###### 3 QUARTOS

**REIS MAGOS** C.1328. F: 3222.4480/3211.2355. Residencial I Cristo Redentor: sla 4 ambs, sla, interna, 3/4 sdo tdos ste c/arms, coz. c/arms, ár. serv, dep. compl, capela gar p/2 cars, 200m2, R$ 480 mil.

**JM CORRETOR DE IMÓVEIS** - C.1959. F.9966-0834/8828-4614. Vende-se Belo Apartam, Coração L.Nova,perto tudo and alto, ldo somb, 3/4 sdo 2 sts, arm, sl p/2 amb + var, coz (granit), ár serv, dep emp, entrad, serv, cer, ár lazer, s.fest, pisc, churrasq, ár verde, parquin, acab, c/gás vig 24 hrs, 2 elev, 2 vgs gar, ár 90m2. APV.4090(bhb). www.imoveisempre.com.br.

**JM CORRETOR DE IMÓVEIS** - C.1959. F.9966-0834/8828-4614. Vende-se Apartam, exc localiz, 3/4 snd 1 suit (hidro) and méd baixo, ld somb, sl 2 amb + var, coz, ár serv, dep emp, ceram, ár lzer: piscina, vig 24 hs, elev, 2 vg gar, Ar: 120 m2. Val Vend R$ 185 mil aceita financ. APV.4010(ad). www.imoveisempre.com.br.

##### Neópolis

###### 2 QUARTOS

**JM CORRETOR DE IMÓVEIS** - C.1959. F.9966-0834/8828-4614. Vende-se novo, repasse, 2/4 snd 1 suit, and alt, ár. lzer compl, pronto p/ morar, exc oportunid. www.imoveisempre.com.br.

## 1.1 Nova Parnamirim

##### Nova Parnamirim

###### 3 QUARTOS

**JM CORRETOR DE IMÓVEIS** - C.1959. F.9966-0834/8828-4614. Vende-se Belo Apartam, ár.nobre, andar.méd. alto, ldo sombra, espaç, confort, 4 sts (arm + blindx), ste mast (closet + hidro + blind), sl p/2 amb (ampla + vista panoram), esc, lvabo, cpa. coz (arm + granit), desp, ár serv, dep compl, ent. serv, granit, cer, sanca, rda tto, ficam móveis fixos, ár.lazer. s.festa, sauna, pisc, churrasq, vig 24 hrs, gerador, elev, 3 vgs gar, ár 245m2. APV.3155(nc). www.imoveisempre.com.br

###### 4 QUARTOS ou +

**REIS MAGOS** C.1328. F: 3222.4480/3211.2355. Cond. Alphaville: cond. fechado c/sla, 3/4 sdo 1 ste, wc soc, coz, ar serv, gar p/1 car. R$ 210 mil

##### Petrópolis

###### 3 QUARTOS

**JM CORRETOR DE IMÓVEIS** - C.1959. F.9966-0834/8828-4614. vende-se apart 3 suit (arms) and médio , 1 sl p/ 2 amb (sanca) coz (arms) ar serv, entrad serv, 2 vg gar, sl fest, sombra, churrasq, ár. privat 151m2 R$ 230 mil. APV. 5020(an). www.imoveisempre.com.br.

##### Ponta Negra

###### 1 QUARTO

**JM CORRETOR DE IMÓVEIS** - C.1959. F.9966-0834/8828-4614. VENDE-SE belo Flat, mobiliado, estilizado, c/ vista p/ mar, acesso morro careca, and méd alto, 1 suit (ar cond + blindx) tv cbo, frigob, wc, arms, 1 vg gar, exc acab, confort, exc ár. lzer, room servic 24 hrs. (FLV.340(pn). www.imoveisempre.com.br.

###### 3 QUARTOS

**JM CORRETOR DE IMÓVEIS** - C.1959. F.9966-0834/8828-4614. VENDE-SE blo apart - vist panoram, mar, and alt, estilizad, ld somb, 3/4, arm, sdo 1 ste, arm + blindx, wc soc, sl p/2 amb, var, coz arm + eletr, mobil e decor, ar serv, dep, ár lazer, s.fest, pisc, parque churrasq, acad, q.poliesp, p.coop, vig 24 hrs, 2 elev, 2 vgs gar, ár 115m2. APV 4095 (jtp). www.imoveisempre.com.br.

**JM CORRETOR DE IMÓVEIS** - C.1959. F.9966-0834/8828-4614. VENDE-SE exc apto c/vist p/mar, and, alto, estiliz, ld som, 3/4 sdo 2 sts, closet + arm + blindex, sl p/2 amb, var, wc soc, coz, arm, ficam fixos, ár serv, roda tto, pso granit, ár lazer, sl.fest, pisc, parq, churrasq, vig 24 hrs, 2 elev, 2 vgs gar, ár 94m2. APV4098(mtp). www.imoveisempre.com.br.

##### Tirol

###### 2 QUARTOS

**JM CORRETOR DE IMÓVEIS** - C.1959. F.9966-0834/8828-4614. Vende-se apart, perto tudo, 2/4 sdo 1 ste, and, méd ldo somb, sl + var, wc soc, blindex, coz, arm, ár serv, pso cerm, ficam 2 splits, ár lazer, s.festas, vig 24hrs, elev, pisc, churrasq, 1 vg gar, ár 54m2. R$ 170 mil.APV.3199 (ac). www.imoveisempre.com.br

###### 3 QUARTOS

**MELO ESCRIT. IMOB. CRECI 836** F.:9973.3958 Plantão t/os dias, até às 18h. EDIFÍCIO POENTE DO TIROL. apto.601. 3qtos ( 1 suíte) e demais dep. Entrega imediata. R$ 345.000,00 negociável.

**JM CORRETOR DE IMÓVEIS** - C.1959. F.9966-0834/8828-4614. VENDE-SE Apart., exc localiz, 3/4 snd 1 suit, and méd, sl 2 amb, wc soc, coz, ár serv, dep emp, ceram, piscina, sl fest, vig 24 hs, elev, 2 vg gar, ár. 100m2. Val. venda R$ 295 mil, aceita financiam. APV.3198(aim). www.imoveisempre.com.br.

## 1.1 Tirol

**REIS MAGOS** C.1328. F: 3222.4480/3211.2355. Cond. Manairama: Sla, 3/4 wc soc, coz, ár. serv, dep., comp, gar p/1 car, R$ 150 mil.

###### 4 QUARTOS ou +

**JM CORRETOR DE IMÓVEIS** - C.1959. F.9966-0834/8828-4614. Vende-se Belo Apartam, ár.nobre, andar.méd. alto, ldo sombra, espaç, confort, 4 sts (arm + blindx), ste mast (closet + hidro + blind), sl p/2 amb (ampla + vista panoram), esc, lvabo, cpa. coz (arm + granit), desp, ár serv, dep compl, ent. serv, granit, cer, sanca, rda tto, ficam móveis fixos, ár.lazer. s.festa, sauna, pisc, churrasq, vig 24 hrs, gerador, elev, 3 vgs gar, ár 245m2. APV.3155(nc). www.imoveisempre.com.br

**JM CORRETOR DE IMÓVEIS** - C.1959. F.9966-0834/8828-4614. vende-se excel apart estiliz, modern, 3 suit + 1 escrit, and méd, ld sombra, suit mast (2 closet + armars + blindx + hidro + escrit) sl 3 amb, var, roup, copa coz (armars) desp, ár serv, dep comp, ent serv, sanc, ficam móveis fixos, ár. lzer: sl fest, churrasq, vig 24 hs, 2 elevad, 2 vg gar, ar.227m2 R$ 440 mil. APV.3195(kaf) www.imoveisempre.com.br.

**JM CORRETOR DE IMÓVEIS** - C.1959. F.9966-0834/8828-4614. Vende-se apart, exc, otm localiz, 3 suit, and méd alto, ld somb, suit mast (arms + blindex) sala 2 amb (sanc) lavb, var, copa coz (arms) ár serv dep comp, ent serv, pso ceram vitrif, ficam móveis fixos (arms) ar lazer: sl fest, vig 24 hrs, elev, 4 vg gar, ár.179m2 R$ 350 mil. APV.3197(mta) )www.imoveisempre.com.br

## 1.2 Casa

##### Barro Vermelho

###### 3 QUARTOS

**PADRÃO IMÓVEIS** - C.1454. F:3606-4000. Bem localiz, nascente, c/ terraço, sl p/ 2 ambs, 3/4, wc soc, copa/coz, ar de serv, desp, gar. R$ 240mil. CA01605

##### Emaús

###### 2 QUARTOS

**ESCRIT.IMOB.CARLOS CUNHA** C.1073.F.:3211-3252/4646. Emaús/B. Industrial: 1 st + 2/4, sl, gar, ót. localização. R$ 190 Mil

##### Neópolis

###### 3 QUARTOS

**CSA**- C/3/4 sd 1 ste, gar p/2 carros. Tel.:3208-4740.

##### Nova Parnamirim

###### 3 QUARTOS

**JM CORRETOR DE IMÓVEIS** - C.1959. F.9966-0834/8828-4614. VENDE-SE ótm csa, cond fech, 3/4 snd 1 suit, 2 vg gar, éntrad soc, 1 sl p/ 2 amb, coz amer, wc soc (blindx + arms) desp, ár serv, entrad serv, terraço, jard, na suit (arms + blindex) 2/4 soc, Ficam tds m.fixos, ld somb, exc ár lzer cletiva> 2 piscinas, churrasq, parq, s.fest, vig 24 hs, 2 vg gar, Ar: 190M2. Vlor cond> R$ 110,00. (CV.900(rm) www.imoveisempre.com.br.

**JM CORRETOR DE IMÓVEIS** - C.1959. F.9966-0834/8828-4614. VENDE-SE ótm csa, cond fech, 3/4 snd 1 suit, 1 sl, star, 1 sl jantar (rda teto + lumin), wc soc, (arm + blindex + granit), 3 qto pode s/escrit, (arm + sanca), copa/coz, (armars + cba e bancdas granit), ár serv, dep compl, cer, trraço, 2 vgs grag, churrasq, grand, ar 130m2. R$ 250 mil. (ac negoc). vlor cond. R$ 240,00 (PDE Financ) CV.968(sbm) www.imoveisempre.com.br.

## 1.2 Pajuçara

##### Pajuçara

###### 2 QUARTOS

**GOULART NETO CRECI 972** 9402.2023/8814.4396. Csa. 2/4, R$ 70 mil (pagamento a vista) c/direito ao repasse do seguro +/- R$ 30 mil. OBS. já foi dado a entrada.

##### Parnamirim

###### 2 QUARTOS

**REIS MAGOS** C.1328. F: 3222.4480/3211.2355. Sla, 2/4, wc soc, coz, ár. serv, qtal, gar p/2 carros coberta, jdim c/gramado. Laje plana, 66,62m2. R$ 120 mil valor negociável.

**VIP LAR NEGÓCIOS IMOBILIÁRIOS** - CREC-19712-J. F:(84)3201-4407. Parnamirim, csas, c/até 2/4 de R$ 67 mil a R$ 79.500 mil.

##### Parque das Colinas

###### 4 QUARTOS ou +

**JM CORRETOR DE IMÓVEIS** - C.1959. F.9966-0834/8828-4614. Vende-se linda casa, nova, moderna, 2 paviment, fino acabam, porcelanato, terraço, 4 suit, 3 closet (blindex) suit master (hidr + clset + arms) sl star, jntar (sanca) var, sl int, lvab, copa coz (arms) desp, ár serv, dep comp, ár. 400m2, 6 vag gar, segur eletron, ld somb, exc ár. lzer, piscina. CV.1020(pc). www.imoveisempre.com.br.

##### Praias

###### 2 QUARTOS

**ESCRIT.IMOB.CARLOS CUNHA** C.1073.F.:3211-3252/4646. Piragi/Praia: 01 st. + 2/4, sala, gar p/2 carros, armários, lat. livres. 190 Mil.

###### 3 QUARTOS

**REDINHA NOVA** Varanda em L, 3 qtos (1suíte), wc social, despensa., sala, coz.inha, piscina e churrasqueira. Tel.: 3211-2943.

**ESCRIT.IMOB.CARLOS CUNHA** C.1073.F.:3211-3252/4646. Maxaranguape: 3/4 sdo 1 ste, sala, gar, terraço, lat. livres, 477,96 m2. R$ 80 mil (quitada)

**ESCRIT.IMOB.CARLOS CUNHA** C.1073.F.:3211-3252/4646. Ponta Negra: 3/4 sdo 1 ste, 2 sls, gar, lat. livres, estuc, dep. piso cerâmica. 380 Mil.

##### Santarém

###### 1 QUARTO

**VENDO/TROCO CASA** - C/ ár constr 7x5, 1/4, sl, coz, wc, ar ser, peq. ktal. doc ok, por trás da Biblioteca, cerâmica. R$ 25mil. F.8801-1307/8737-7162

###### 3 QUARTOS

**GOULART NETO CRECI 972** 9402.2023/8814.4396. Csa. 3/4, 2 sls, escrit. pública, próx. Igreja Católica, R$ 115 mil aceito Caixa.

##### Tirol

###### 4 QUARTOS ou +

**ESCRIT.IMOB.CARLOS CUNHA** C.1073.F.:3211-3252/4646. 5 sts + 2/4, 3 salas, escritório, gar p/5 carros, grades, jardim, quintal, estuc. R$ 1,2 Milhão

##### Outras Localidades

**VIP LAR NEGÓCIOS IMOBILIÁRIOS** - CREC-19712-J. F:(84)3201-4407. Angicos, csa, 2/4, wc, sla, coz, terraço. R$ 15.390

**VIP LAR NEGÓCIOS IMOBILIÁRIOS** - CREC-19712-J. F:(84)3201-4407. Boa Saúde, csas, 2/4, ár.serv, wc, sla, coz, de R$ 26 à R$ 32 mil.

## 1.2 Outras Localidades

**VIP LAR NEGÓCIOS IMOBILIÁRIOS** - CREC-19712-J. F:(84)3201-4407. Ceará-Mirim, csas, 2/4, ár.serv, 2 wcs, 2 sls, , coz de R$ 23 à R$ 45 mil.

**VIP LAR NEGÓCIOS IMOBILIÁRIOS** - CREC-19712-J. F:(84)3201-4407. Ceará-Mirim, csas, 2/4, gar,ár.serv, ste, wc, sls, lav, coz, R$ 109 mil.

**VIP LAR NEGÓCIOS IMOBILIÁRIOS** - CREC-19712-J. F:(84)3201-4407. João Camara, csas, 1 e 2/4 de R$ 22 a R$ 55 mil.

**VIP LAR NEGÓCIOS IMOBILIÁRIOS** - CREC-19712-J. F:(84)3201-4407. Tenente Laurentino, csas c/até 3/4 R$ 4500,00 até R$ 24.100.

**VIP LAR NEGÓCIOS IMOBILIÁRIOS** - CREC-19712-J. F:(84)3201-4407. Açu, csas, 2/4, wc, sl,coz, R$ 28 à R$ 39 mil.

**VIP LAR NEGÓCIOS IMOBILIÁRIOS** - CREC-19712-J. F:(84)3201-4407. Janduís, csas, 2/4, de R$ 3.300 à R$ 4 MIL.

**VIP LAR NEGÓCIOS IMOBILIÁRIOS** - CREC-19712-J. F:(84)3201-4407. Macaíba, csas 2/4 de R$ 10 a R$ 12 mil.

**VIP LAR NEGÓCIOS IMOBILIÁRIOS** - CREC-19712-J. F:(84)3201-4407. Mossoró,csa, 3/4 wc, sla, coz, R$ 47 mil.

**VIP LAR NEGÓCIOS IMOBILIÁRIOS** - CREC-19712-J. F:(84)3201-4407. Nizia Floresta, csa, qts, wc, sla, gar, R$ 48 mil.

**VIP LAR NEGÓCIOS IMOBILIÁRIOS** - CREC-19712-J. F:(84)3201-4407. Olho d'agua do Borges, csa R$ 22.600

**VIP LAR NEGÓCIOS IMOBILIÁRIOS** - CREC-19712-J. F:(84)3201-4407. Pedro Avelino, csa, R$ 7 mil.

**VIP LAR NEGÓCIOS IMOBILIÁRIOS** - CREC-19712-J. F:(84)3201-4407. Rafael Fernandes, csa. R4 64.100

**VIP LAR NEGÓCIOS IMOBILIÁRIOS** - CREC-19712-J. F:(84)3201-4407. S. Gonçalo do Amarante, csa R4 43.600.

**VIP LAR NEGÓCIOS IMOBILIÁRIOS** - CREC-19712-J. F:(84)3201-4407. São Jose do Campestre, csa. R$ 22.700.

**VIP LAR NEGÓCIOS IMOBILIÁRIOS** - CREC-19712-J. F:(84)3201-4407. Tangará, csas c/2/4, R$ 10 até R$ 21.

**VIP LAR NEGÓCIOS IMOBILIÁRIOS** - CREC-19712-J. F:(84)3201-4407. Touros, csa, 3/4, wc, sl,coz. R$ 19.100.

### 1.3 Pontos Comerciais

##### Outras Localidades

**VIP LAR NEG. IMOB** - CREC-0000. F:(84)3201-4407. Paraú, lja ár 29m por 16m. R$ 3.200,00.

### 1.4 Terrenos e Áreas

##### Emaús

**GOULART NETO CRECI 972** 9402.2023/8814.4396. Próx. Cemitério Morada da Paz e Convento das Freiras, murado 15X30 e escritura pública.R$ 80 mil.

##### Nova Parnamirim

**JM CORRETOR DE IMÓVEIS** - C.1959. F.9966-0834/8828-4614. VENDE-SE Exc. lote 360m2, c/ infraestrutura p/ construção de exc casa fácil acesso, terreno de esq, ld somb, escriturado. R$ 55 mil. www.imoveisempre.com.br. VL.97(s)

##### Parnamirim

**VIP LAR NEGÓCIOS IMOBILIÁRIOS** - CREC-19712-J F:(84)3201-4407. Terr, ár 300m2. R$ 88.400.

##### Praias

**PRAIA DE GRAÇANDU** - Vd terr, medindo 10x20.. Tel.:3208-4740..

## 1.4 Redinha

##### Redinha

**ESCRIT.IMOB.CARLOS CUNHA** C.1073.F.:3211-3252/4646. Terr. 170m2, R$ 8 Mil (Esc. Pública)

##### Zona Sul

**VIP LAR NEGÓCIOS IMOBILIÁRIOS** - CREC-19712-J. F:(84)3201-4407. Natal, 1m2, ideal p/constr. R$ 470 mil.

##### Grande Natal

**JM CORRETOR DE IMÓVEIS** - C.1959. F.9966-0834/8828-4614. Lote Alphaville: vende-se excel lote 465m2 c/ infraestrutura p/ construção de exc casa; Fácil acesso, ld sombra e nascente. Valor venda R$ 195 mil. www.imoveisempre.com.br. (VL.77(hv).

##### Outras Localidades

**VIP LAR NEGÓCIOS IMOBILIÁRIOS** - CREC-19712-J. F:(84)3201-4407. João Câmara, terr 2.052m2. R$ 72.960.

### 2 IMÓVEIS Aluguel

#### 2.1 Apartamento

##### Barro Vermelho

###### 2 QUARTOS

**REIS MAGOS** C.1328. F: 3222.4480/3211.2355.Cond. Las Leñas: sla, 2/4 sdo 1 ste, wc soc, coz , ár de serv, gar p/1 car. R$ 800,00 + taxas.

##### Candelária

###### 2 QUARTOS

**REIS MAGOS** C.1328. F: 3222.4480/3211.2355. Cond. Vila Morena: sla, 2/4, wc soc, coz, ár. serv, dep. compl, gar p/1 car, R$ 700,00 + taxas.

##### Lagoa Nova

###### 3 QUARTOS

**REIS MAGOS** C.1328. F: 3222.4480/3211.2355. Cond. Ville de Saint Denis: var, sla em L, 3/4 sdo 1 ste, coz, ár. serv, dep. compl, c/gar, ldo sombra, excel. ár. de lazer, R$ 1.300,00 + tyaxas.

**REIS MAGOS** C.1328. F: 3222.4480/3211.2355. Ed. Jaguarari: sla 2 amb, 3/4 sdo tdos ste, coz. amer c/arm, wc osc, ár. serv, gar p/1 car, R$ 1.100,00 + taxas.

**REIS MAGOS** C.1328. F: 3222.4480/3211.2355.Cond.Itapiru: var, sla, 3/4 sdo 1 ste, coz, wc soc, ár. serv, gar. p/1 car. R$ 900, 00 + taxas.

##### Praias

###### 3 QUARTOS

**REIS MAGOS** C.1328. F: 3222.4480/3211.2355. Praia do Melo: Cond. Santos Reis: Sla, 2/4 c/var ew 1 ste, wc soc, coz, ár. serv, dep. comp. R$ 850,00 c/IPTU e cond. incluso.

##### Serrambi

###### 2 QUARTOS

**REIS MAGOS** C.1328. F: 3222.4480/3211.2355. Cond. Flamboyant's:sla, 2/4, wc soc, coz, dep. e ár. serv, R$ 700,00 c/IPTU incluso.

## 2.1 Tirol

##### Tirol

###### 2 QUARTOS

**REIS MAGOS** C.1328. F: 3222.4480/3211.2355. Cond. Ruth Galvão: Var, sla, 2/4 sdo 1 ste c/arms, coz. c/arms, wc c/blindex e arms, ár. serv, gar. p/1 caqr, andar alto, excel. ár de lazer, ótima localização. R$ 900,00 + taxas.

###### 3 QUARTOS

**REIS MAGOS** C.1328. F: 3222.4480/3211.2355. Cond. Manairama: Sla, 3/4 wc soc, coz, ár. serv, dep., comp, gar p/1 car, R$ 700,00 + taxas.

**REIS MAGOS** C.1328. F: 3222.4480/3211.2355. Cond. Morada do Sol Nascenete: var, sla, 3/4 sdo 1 ste c/closet e var, coz, desp, depend. compl.,ár. serv c/gar, R$ 1.800,00 + taxas.

### 2.2 Casa

##### Praias

###### 2 QUARTOS

**FIM SEM. EM GRAÇANDU 180, 00** 4pessoas( Sex a dom).F: (84)3226-2006/9148-8774

### 2.3 Pontos Comerciais

##### Alecrim

**REIS MAGOS** C.1328. F: 3222.4480/3211.2355. Loja c/wc, R$ 3.500,00.

##### Lagoa Nova

**CENTER MOR** Salas/lojas, wc; estacionamento rotativo. Apartir R$ 600,00. Entre Jaguarari/ Prudente.9982.2715

**REIS MAGOS** C.1328. F: 3222.4480/3211.2355. 2 salas c/wc, ót. p/escrit de advocacia. R$ 1 mil.

**REIS MAGOS** C.1328. F: 3222.4480/3211.2355. Ponto Comercial excel. p/clinica e escrit. R$ 3.500,00.

**REIS MAGOS** C.1328. F: 3222.4480/3211.2355. Loja c/wc, R$ 1.800,00, 72m2.

### 3 VEÍCULOS

#### 3.1 Automóveis

##### Chevrolet

**CORSA HATCH MAXX** 2006, completo, R$ 19 mil, 9999.9645.

##### Fiat

**PÁLIO FIRE 02**- 4p, branco, único dono, ve. Exc estado. R$ 10 mil. 8811-6635. Tr c/Humberto

##### Ford

**VENDO ECOSPORT FREESTYLE** XLT de Caicó 08/09, carro de particular. 35.000 km rod. Tr. 9607.1903.

##### Volks

**FOX 2008** - Completo dé tudo. R$ 25 mil. 8804.1815/9959.5922

IMOBILIÁRIA CAIO FERNANDES
DESDE 1992 | CRECI-RN 11911J
Fone - 4008-0001

Labim/UFRN



3.2 Traxx

3.1 Moto

**Traxx**

**TRAXX 2011** 80km, incluso baú e capacete. R$ 2.800. 8882.5608

**VENDO MOTO TRAXX** 2010, de garagem, nova, R$ 2.600,00. F.:9961.4101/8134.0528.

3.3 Mercedes Benz

3.3 Caminhões e Carreta

**Mercedes Benz**

**VENDE-SE 2 CAÇAMBAS** Mercedez Benz, ano 1996, bem conservadas, 11 pneus novos Michelin, motor novo. 9992.9793 c/Valto.

**VENDE-SE CAMINHÃO** Mercedes Bens L.1318, ano 2010 ou troco p/camionte Volkswagen, Juarez Bezerra 9621.7254.

4.1 Oferta de Trabalho

4 TRABALHO E FORMAÇÃO PROFISSIONAL

4.1 Oferta

**A MADJOIA POSSUI VAGAS** - P/quem deseja trabalhar.3221-6242. www.madjoia.com.br

PREGÃO PRESENCIAL

AVISO DE LICITAÇÃO

O pregoeiro de Fernando Pedroza/RN comunica aos interessados que irá realizar os Pregões Presenciais 01/2012 e 02/2012, destinados à aquisição e fornecimento de combustível veicular e derivados para a PMFP e SMS, respectivamente, na data de 17 de janeiro de 2012, às 09 horas e 09:30hs, respectivamente.

Os Pregões Presenciais 06/2012 e 07/2012, destinados à aquisição e fornecimento de material de limpeza para a PMFP e SMS, respectivamente, na data de 24 de janeiro de 2012, às 09hs e 13hs. Todos certames acontecerão na sala de reuniões da PMFP. Comunica ainda, que os editais com suas especificações, encontram-se à disposição dos interessados através do sítio http://www.fernandopedroza.rn.gov.br ou na sede da prefeitura, no endereço rua João Salviano Sobrinho, 45 – Centro – Fernando Pedroza/RN - Tel: (84) 3538-2376 Fax: 3538-2228, das 08 às 13 horas.

Fernando Pedroza, 03 de janeiro de 2012.

Ubiraci Oliveira da Graça - Pregoeiro.

NATAL URBANA

AVISO DE LICITAÇÃO

O Presidente da Comissão Permanente de Licitação – CPL da Companhia de Serviços Urbanos de Natal – URBANA, localizada na Rua Dr. Mario Negocio, 2389 – Quintas – Natal – RN, zelando pelo grau de competitividade preconizado pela administração, torna público que a sessão de abertura da TOMADA DE PREÇO Nº 17.002/2011, certame que trata do Estudo de Concepção para elaboração de plano de recuperação de área degradada do lixão da Cidade Nova – Natal/RN, para atender as necessidades e atividades da URBANA designada para o dia 28 / 12 / 2011 às 11h e 30min, restou deserta face o não comparecimento de empresa como participante do certame.

Face o exposto, designa nova data de sessão pública para o dia 31 / 01 / 2012, às 11h e 30min.

Ademais, a Comissão informa que o edital regulador da licitação, bem como seus anexos, encontram-se à disposição dos interessados na sede da URBANA, situada na Rua Dr. Mario Negocio, 2389 – Quintas – Natal – RN, no horário das 8h às 13h.

Para maiores esclarecimentos, segue os números de telefone da CPL: 3232.8774 / 3232-8804.

Natal, 28 de dezembro de 2011

Cassius Cláudio Pereira Barreto

Presidente/CPL

NATAL URBANA

AVISO DE LICITAÇÃO

O Presidente da Comissão Permanente de Licitação – CPL da Companhia de Serviços Urbanos de Natal – URBANA, localizada na Rua Dr. Mario Negocio, 2389 – Quintas – Natal – RN, zelando pelo grau de competitividade preconizado pela administração, torna público que a sessão de abertura da TOMADA DE PREÇO Nº 17.001/2011, certame que trata do Estudo de Concepção para construção da estação de transbordo de resíduos sólidos urbanos da Cidade Nova – Natal/RN para atender as necessidades e atividades da URBANA designada para o dia 28 / 12 / 2011, às 9h e 30min, restou deserta face o não comparecimento de empresa como participante do certame.

Face o exposto, designa nova data de sessão pública para o dia 31 / 01 / 2012, às 09h e 30min.

Ademais, a Comissão informa que o edital regulador da licitação, bem como seus anexos, encontram-se à disposição dos interessados na sede da URBANA, situada na Rua Dr. Mario Negocio, 2389 – Quintas – Natal – RN, no horário das 8h às 13h.

Para maiores esclarecimentos, segue os números de telefone da CPL: 3232.8774 / 3232-8804.

Natal, 28 de dezembro de 2011

Cassius Cláudio Pereira Barreto

Presidente/CPL

O Pregão Presencial 03/2012, destinado à aquisição de medicamento, farmácia básica, materiais hospitalar e odontológico para a SMS, em 17 de janeiro, às 10 horas.

Os Pregões Presenciais 04/2012 e 05/2012, destinados à aquisição e fornecimento de material de expediente e gêneros alimentícios, ambos para a SMS, respectivamente, na data de 19 de janeiro de 2012, às 09hs e 13hs.

PREFEITURA MUNICIPAL DE SITIO NOVO

AVISO DE LICITAÇÃO

EDITAL DE TOMADA DE PREÇOS Nº 01/2012

A PREFEITURA MUNICIPAL DE SITIO NOVO, através de sua Comissão Permanente de Licitação, torna público que realizará licitação, modalidade Tomada de preços, tipo MENOR PREÇO, sob a forma de execução indireta, em regime de EMPREITADA INTEGRAL GLOBAL destinada à REFORMA DE ESCOLAS:Escola Municipal José Machado de Souza, Escola Municipal Miguel Barros da Rocha, Escola Municipal Senador Cortez Pereira, Escola Municipal Antônio Rogério de Macêdo, Escola Municipal Theodorico Bezerra. A sessão pública, para recebimento dos envelopes de propostas de preços e de documentação de habilitação, será realizada às 10:00 horas do dia 27/01/2011. O Edital poderá ser adquirido na sede deste Órgão, situada à Rua José Ferreira Lima, 46 – Centro. Sitio Novo-RN, no horário de 08 às 13h de segunda a sexta-feira. Qualquer informação poderá ser obtida no endereço e horário supracitado, bem como através do fone/fax (0**84) 3252-0065.

Sitio Novo/RN, 09 de janeiro de 2012.

Fabio Jose Silva de Araújo

Presidente da CPL

PREFEITURA MUNICIPAL DE CERRO CORÁ / RN

AVISO DE LICITAÇÃO

TOMADA DE PREÇOS Nº 001/2012-PMCC/RN

O Prefeito Municipal de Cerro Corá/RN, no uso de suas atribuições legais, e, através da Comissão Permanente de Licitação da Prefeitura Municipal de Cerro Corá/RN, torna público, para conhecimento dos interessados, que, no próximo dia 25 de janeiro de 2012, às 09:00 horas, fará licitação na modalidade Tomada de Preços, objetivando a Contratação de empresa especializada para execução de obra 01 Quadra Coberta na Escola Municipal Sebastiana Alves Nôga, na zona urbana do município de Cerro Corá/RN, de acordo com o projeto básico, que fica como parte integrante do presente processo administrativo. Os interessados em adquirir a cópia integral do respectivo edital, deverão comparecer ao prédio sede da Prefeitura Municipal de Cerro Corá/RN, sito na Praça Tomaz Pereira nº 01-Centro - Cerro Corá/RN, de 08:00 (oito) às 12:00 (doze) horas, munido, obrigatoriamente, de documentação de identificação, e, de documento que o habilite ao recebimento do Edital.

Cerro Corá / RN, 05 de janeiro de 2012.

PREFEITURA MUNICIPAL DE SITIO NOVO

ATO AVISO DE LICITAÇÃO

Pregão Presencial nº 03/2012 - SRP

O Pregoeiro do Município de SITIO NOVO/RN torna público que se encontra aberta licitação, na modalidade Pregão Presencial tipo menor preço por item cujo objeto é REGISTRO DE PREÇOS PARA AQUISIÇÃO FUTURA DE GÊNEROS ALIMENTÍCIOS PARA TODOS OS DEPARTAMENTOS DAS SECRETARIAS DO MUNICÍPIO DE SITO NOVO/RN. A sessão pública dar-se-á no dia 20/01/2012, às 14:00 horas, na sede da Prefeitura Municipal. O Edital estará à disposição dos interessados na sede do Executivo Municipal das 7:00 às 12:00 horas, a partir do dia 6 de janeiro de 2012.

Sitio Novo/RN, 06 de janeiro de 2012.

Fabio Jose Silva de Araújo

Pregoeiro Oficial

PREFEITURA MUNICIPAL DE SITIO NOVO

AVISO DE LICITAÇÃO

Pregão Presencial nº 04/2012-SRP

O Pregoeiro do Município de SITIO NOVO/RN torna público que se encontra aberta licitação, na modalidade Pregão Presencial tipo menor preço por item cujo objeto REGISTRO DE PREÇO PARA AQUISIÇÃO FUTURA DE MATERIAL DE LIMPEZA E UTENSÍLIOS DE COZINHA PARA TODAS AS SECRETARIAS DO MUNICÍPIO DE SITO NOVO/RN, conforme critérios estabelecidos no Anexo II. A sessão pública dar-se-á no dia 20/01/2012, às 15:00 horas, na sede da Prefeitura Municipal. O Edital estará à disposição dos interessados na sede do Executivo Municipal das 7:00 às 12:00 horas, a partir do dia 6 de janeiro de 2012.

Sitio Novo/RN, 06 de janeiro de 2012.

Fabio Jose Silva de Araújo

Pregoeiro Oficial

Carro & moto
TÁ TUDO AQUI.
Toda quinta. No Diário de Natal.
DIÁRIOS ASSOCIADOS 70 anos DIÁRIOdeNATAL

4.1 Oferta de Trabalho

**OPORTUNIDADE!- Seja Revendedor(a) Chlorophylla. Rua João Pessoa, 235, Centro. nova loja no Hotel Residence. 3201-1285.**

**PROCURA-SE ASSISTENTE** Administrativo com experiência. Tratar com Claúdia: F.: 4103.1967

**PROCURA-SE MOTOBOY** Para realizar entregas, compras em Natal/Parnamirim. Tratar com Claúdia: F.: 4103.1967

**SALÃO METAMORFOSE** Precisa de Manicure. 3222.7271.

5 CASA & SERVIÇOS

5.1 Construções e Reformas

**Construções**

**MESTRE DE OBRAS** - Construímos, reformamos e executamos formas e ferragem. 9175-8543.

5.2 Educação e Ensino

**Aulas Particulares**

**AULAS DE MATEMÁTICA** Em domicílio. . 9961-6645/8759.0092

5.6 Serviço para o Lar

**Lavanderia**

**CLÁRITY LAVANDERIA** - Busca e entrega grátis. Aceitamos cartões. 3213-0783/8749-4353.

**Diversos**

**VENDO PRODUTOS** Herbalife c/50% de desconto. 8888.9510.

5.7 Serviços Profissionais

**Advocacia**

**ADVOCACIA PENAL** - Direito consumidor e todas as causas. Dr. Geraldo OAB/RN 8743. F:9136-7664/8133-3434/8753-0664

**ADVOGADOS** Causas contra o INSS e DPVAT. F.:9983-3833/ 3207-2202

**Contador**

**GERALDO CONTABILIDADE** F:3241-3375

5.8 Som e Imagem

5.9 Diversos

**VENDO 01 CADEIRA NOVA** Hidráulica de cabeleireiro. Preço à combinar. Motivo: Viagem. Fones: 8745.1219/3653.1258

**VENDO 01 COLEÇÃO NOVA** Com 16 cds de mensagens momentos de fé de Padre Marcelo Rossi. Preço à combinar. Fones: 8745.1219/3653.1258

6.2 Editais e Avisos

6 NEGÓCIO & OPORTUNIDADE

6.2 Comunicados, Recados e Editais

**Editais e Avisos**

**EXTRAVIO DE DOCUMENTOS JAMAD MADEIRAS E FERRAGENS LTDA estabelecida na Av. Bernardo Vieira, 640 - Quintas/Natal-RN, CNPJ nº 05.211.577/0001-66, inscrição Estadual nº 200919253. Vem através desta comunicar o extravio do mapa de resumo de equipamento de controle fiscal livro páginas 1451 a 1500.**

**Mitsticos**

**PREVISÕES PARA 2012** Joana D'arc.Falo tudo em uma só consulta.Trago seu amor de volta. Trabalho para todos os fins. Resultado garantido.3661-8311/ 8873-3093/ 3672-4521

**TRAGO SEU AMOR DE VOLTA** - Felicidade é um direito seu. Previsões p/2012. Faço e desmancho qualquer tipo de trabalho espiritual. 3605-5051/9660-0747

6.4 Oportunidades

**Negócios**

**RELÓGIO DE PONTO** ELETROPOIT .Vendas e locação. ligue: 4141-0644/9431-0527

**VDO BARCO** - LEVEFORTE, Alumínio, ideal pesca e lagoa e rios. Tel.:3208-4740.

**VENDE-SE/TROCA** PANIFICADORA NA CIDADE DE SANTA MARIA Na BR 304, c/ mais de 4 anos em funcionamento, boa clientela e c/ todos os maquinários, ao lado do correio. F:9931-7735/ 9189-3772/3635-0067(Gilvam)

6.6 Turismo

**Excursões**

**BETEL TUR** Passagem aereo p/ qq lugar do Brasil R$ 490,00 c/ taxa incluso. 3201-5699/3272-0228

**Hotéis e Pousadas**

**POUSADA NOVA HOLANDA** Praia Barra de Cunhaú. Diárias a partir de R$ 30,00 por pessoa. Exceto feriados. (84) 3241.4363/ 9921.3192.

**Passeios**

**PASSAG AÉREAS BARATAS- A** partir R$ 300,00 P/qualquer lugar do Brasil/ Amér.do Sul.9922-1505 Tim/9147-3999Claro/8749-3999.

6.8 Sexy Shop

**Acompanhantes**

***MARIA EDUARDA*** 8706.1733

**LINDA EXPROMOGATA** Faço tudo s/pressa. 8825.5046

EXPLORAÇÃO SEXUAL DE CRIANÇAS E ADOLESCENTES É CRIME.
DISQUE DENÚNCIA
0800 84 2999
9765

Labim/UFRN



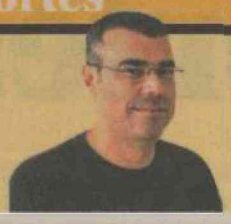

FÁBIO PACHECO
fabiopacheco.rn@dabr.com.br

# driblecurto

## Pior que coadjuvante

A eliminação do ABC na segunda-feira e ontem a do Assu pela primeira fase da Copa São Paulo de Juniores comprova mais vez a falta de qualidade de nossas categorias de base. A situação é tão constrangedora que chegamos ao ponto de comemorar uma classificação inédita para a segunda fase através do América na edição do ano passado. O momento exige uma reflexão dos dirigentes potiguares, principalmente das duas maiores forças do RN. É hora de planejar melhor e empenhar-se mais na formação de jogadores. Já estamos cheios de futuras promessas que não decolam. Tanto ABC como América precisam de um planejamento a longo prazo, oferecendo a mesma estrutura dada aos profissionais, com acompanhamento dentro e fora de campo e uma severa política de aproveitamento em todas as categorias, pois é isso que estimula a gurizada. Quantos garotos poderiam ser lançados no Campeonato Estadual para ganhar experiência e aprimorar a parte técnica e tática, mas que por conta de caprichos de treinadores que só pensam no próprio umbingo, se perdem no meio do caminho. O futebol de bases do RN precisa evoluir e deixar de ser um mero figurante na Copinha.

**Exemplos**
Veja o caso de Felipe Alves. Jovem, talentoso e que deveria ser lançado como titular absoluto do ataque alvinegro. A mesma coisa acontece com Daivison no América. Atacante dos bons que só precisa de confiança para ser a primeira grande revelação americana do século XXI, mas que infelizmente pode acabar emprestado. Alguém lembra do nome e o ano do último jogador revelado pelo América?

**Três zagueiros**
Sinceramente, não acredito que Flávio Araujo escale três zagueiros para o jogo de estreia do Estadual. Com todo respeito ao Caicó, mas creio que não se trata de uma partida de risco. Muito pelo contrário, é um jogo para testar as opções de ataque e meio-campo. Mauro e Edson Rocha dão conta do recado lá atrás ou será que Araújo não confia na dupla?

**DOR DE CABEÇA**

O principal jogador do Baraúnas, o atacante Adalgiso Pitbull pode ficar de for a do jogo de estreia contra o ABC. Um problemão para o técnico Diá. Já Leandro Campos tem uma dor de cabeça saudável, ele não sabe se joga com Gabriel ou Felipe Alves. Neste caso eu colocaria três atacantes, mais Léo Gamalho, só para dar um nó na cabeça de Diá.

Eduardo Maia/DN/D.A Press



**PARCERIA I**

O presidente José Vanildo deu ontem um importante passo para o crescimento do futebol potiguar. A profissionalização do departamento de marketing, um grande sonho dos desportistas, tornou possível parcerias com empresários e uma premição recorde para os vencedores. Quem sabe, um dia não chegaremos ao mesmo nível do Campeonato Pernambucano que neste ano obteve uma verba recorde de R$ 7,4 milhões na campanha Todos com a Nota, troca de ingressos por notas fiscais. Só depende do Governo.

**PARCERIA II**

O valor absoluto é 21% maior que o de 2011, quando o governo investiu R$ 5,83 milhões. Sport e Náutico terão direito a oito mil ingressos promocionais a cada partida, independentemente da fase e do adversário. Já o Santa Cruz terá 15 mil bilhetes do Todos com a Nota. A quantidade só vai cair para dez mil nos clássicos contra alvirrubros e rubro-negros. A grande diferença no contrato de 2012 foi o valor pago pelo estado nos ingressos dos clássicos, passando de R$ 14,40 para R$ 15. Os três grandes clubes devem ficar com 60% de todo o orçamento da campanha.

**Osso bom**

**Alexandre Pato recusou salários de sete milhões de euros anuais do PSG para continuar no Milan. O motivo: a bela namorada Bárbara e a proteção do sogrão Berlusconi, dono do clube e homem poderoso da Itália. Qual doido que largaria esse osso?**

# CBF confirma jogo com Argentina

**Cinco amistosos da seleção são confirmardos para primeiro semestre**

A CBF divulgou ontem o calendário inicial de amistosos da Seleção Brasileira para o primeiro semestre de 2012. A grande novidade entre as partidas que serão realizadas foi a confirmação do jogo contra a Argentina, no dia 9 de junho, em Nova Jersey, Estados Unidos. Diferente do Superclássico das Américas, disputado no ano passado, o duelo entre as duas equipes sul-americanas poderá ser jogado por jogadores que atuam foram de seus respectivos países. Em 2011, a disputa do título da Copa Rocca acabou sendo realizada apenas com atletas dos campeonatos brasileiro e argentino, sendo que a principal estrela do confronto foi o atacante Neymar, do Santos.

Além do histórico confronto diante da Argentina, o Brasil também viajará para a Europa no dia 28 de fevereiro, onde medirá forças com a Bósnia Herzegovina, na Suíça. Após uma pausa em seus compromissos oficiais, a Seleção voltará a campo apenas no dia 26 de maio, contra a Dinamarca, em Hamburgo, na Alemanha.

No dia 30 ou 31 deste mesmo mês, os comandados de Mano Menezes também disputarão um novo duelo contra o Estados Unidos. Os americanos foram os primeiros adversários do treinador em sua passagem pela Seleção e a partida será realizada em Boston ou na capital Washington. No confronto anterior, os brasileiros acabaram vencendo o jogo por 2 a 0, com gols de Neymar e Alexandre Pato.

Pouco antes do clássico contra a Argentina, o Brasil aproveitará sua estadia nos Estados Unidos para duelar contra o México. O amistoso será realizado no dia 3 de junho e será encarado como uma preparação para o importante duelo contra os hermanos.

CBF/Divulgação

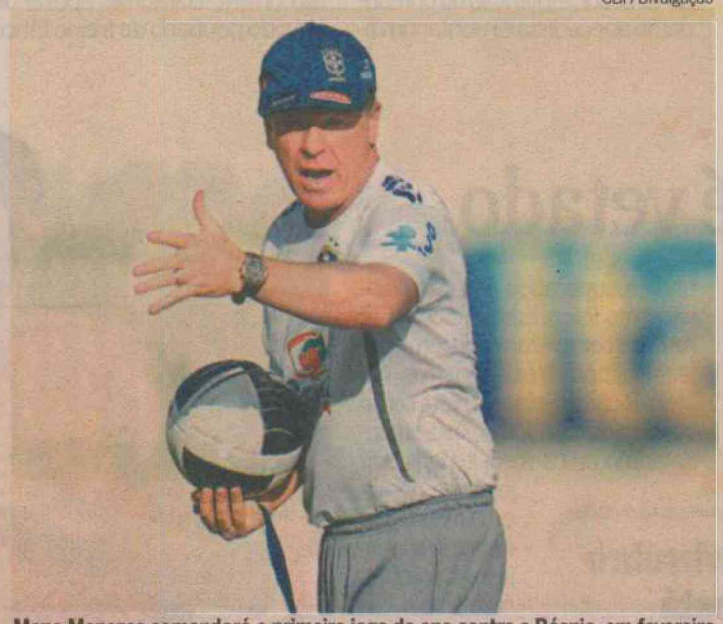

Mano Menezes comandará o primeiro jogo do ano contra a Bósnia, em fevereiro

**AMISTOSOS - 1º SEMESTRE DE 2012:**

- 28/02 - Suiça, contra a Bósnia Herzegovina.
- 26/05 - Hamburgo, na Alemanha, contra a Dinamarca.
- 31/05 - Boston ou Washington, contra os Estados Unidos.
- 03/06 - Dallas, nos EUA, contra o México.
- 09/06 - New Jersey, nos EUA, contra a Argentina

**ITÁLIA**

## PATO QUER FICAR NO MILAN

De acordo com as agências europeias de notícia, o PSG, da França, tinha acertado a contratação de Pato, do Milan, por 35 milhões de euros (cerca de R$ 80 milhões). Leonardo, que é diretor esportivo do time francês, havia revelado um avanço nas tratativas pouco antes do comunicado do jogador, que receberia salário de 7 milhões de euros na França. Porém, a vontade do jogador pesou e ele seguirá na Itália. O próprio atacante brasileiro publicou um comunicado no site do clube italiano reafirmando seu desejo de ficar. "O Milan é minha casa. Eu não queria interromper a minha carreira com o Milan, depois de ganhar meus dois primeiros troféus com esta camisa. Eu quero contribuir para a história do Milan e para o sucesso futuro do clube. Esta alegria vai me dar a energia para enfrentar os futuros jogos com mais entusiasmo, vontade de vencer e de marcar. Hoje é um dia especial para mim. Agradeço ao primeiro-ministro Berlusconi, à diretoria e os fãs que sempre acreditaram em mim", disse Pato.

Labim/UFRN



EDITOR >> Fábio Pacheco (fabiopacheco.rn@dabr.com.br) esportes.rn@dabr.com.br


Técnico deve confirmar Gabriel no ataque e Leandro Cardoso na zaga

Ana Amaral/DN/D.A Press

# As últimas dúvidas de Campos

**Treinador define hoje a equipe para a estreia contra o Baraúnas**

ESTADUAL 2012 Rio Grande do Norte

Luan Xavier
luanxavier.rn@dabr.com.br

O técnico Leandro Campos preferiu deixar para hoje a realização do coletivo apronto para a estreia do ABC no Campeonato Potiguar 2012, marcada para o próximo domingo no estádio Nogueirão, em Mossoró, contra o Baraúnas. Logo mais, às 15h30, no campo auxiliar do Frasqueirão, o treinador alvinegro deve confirmar a presença do meia Gabriel na vaga do atacante Washington, que foi diagnosticado com uma lesão no músculo da coxa direita e deverá passar pelo menos dez dias afastado dos gramados, formando a dupla de frente com Léo Gamalho, que ainda está se recuperando de uma lesão na coxa esquerda.

O coletivo de hoje também servirá para Leandro Campos sanar sua última dúvida, na zaga. Flávio Boaventura e Leandro Cardoso disputam a vaga no setor defensivo ao lado de Eduardo, já garantido como titular. Para alegria do torcedor, a intenção do comandante abecedista é montar um time ofensivo, ao contrário do que deveria acontecer, segundo ele, na Série B. "O ABC para o Estadual não pode se portar de forma defensiva como se porta num Brasileiro. O ABC vai ter que se soltar mais, buscar mais o gol, jogar de uma forma mais ofensiva em casa e fora", disse Leandro Campos em entrevista a uma emissora de rádio local.

Ao longo da semana, depois de diagnosticada a lesão de Washington, o treinador havia dito que estava em dúvida entre o meia Gabriel e o atacante Felipe Alves para formar a dupla de frente com Léo Gamalho, que está praticamente garantido na partida contra o Baraúnas, apesar de ter sido poupado do treino tático realizado ontem. Porém, ele sinalizou que deverá mesmo optar por Gabriel. "Tecnicamente Gabriel e Felipe Alves são bons jogadores, mas o Gabriel está mais ambientado e tem mais experiência, mas temos agora que ver quem está em melhor momento. Eu tenho confiança nos dois jogadores", afirmou.

## Diá tem problemas

Quem também está com dúvidas para montar o time para o jogo de domingo é o técnico Francisco Diá, do Baraúnas. Isso porque três atletas estão em tratamento desde o início da semana em Mossoró e apenas no apronto marcado para hoje à tarde no Nogueirão é que o comandante do Leão do Oeste poderá definir a situação destes atletas. O goleiro Érico, que sofreu uma lesão no pé durante um treinamento na semana passada, o zagueiro Jonathan, que se machucou no amistoso do final de semana passado contra o Campinense-PB e o atacante Ítalo, com virose, são as dúvidas de treinador do time tricolor. A partida entre Baraúnas x ABC está marcado para esse domingo, às 16h, no estádio Nogueirão.

AMÉRICA

## Norberto é vetado

Ontem o América realizou o primeiro coletivo da semana e definiu o time para sua estreia no Estadual, marcada para domingo, contra o Caicó Esporte Clube, no estádio Nazarenão, em Goianinha. A principal novidade foi a saída do ala Norberto, que sentiu uma lesão na coxa e não estará à disposição do comandante rubro para a partida contra os caicoenses. Em seu lugar jogará o lateral-direito Ferreira, que atuará mais avançado - como ala - no esquema 3-5-2.

**Time alvirrubro já está definido**

Na zaga, Márcio Passos foi confirmado na vaga de Mauro, que continua recuperando seu condicionamento físico. Edson Rocha e Zé Antônio completam o sistema defensivo, com três zagueiros. No Meio, Ricardo Baiano e Nata serão os volantes, com Júnior Xuxa atuando como único meia e Carlinhos jogando na ala esquerda. Na frente, Wanderley e Carlinhos repetirão a dupla de ataque que jogou o amistoso do último sábado contra o CSP-PB em Goianinha. Hoje o América fará um novo treinamento no Centro de Treinamento Abílio de Medeiros, em Parnamirim, e amanhã entrará em regime de concentração para a partida.

Ana Amaral/DN/D.A Press


Edson Rocha (E) está confirmado na defesa americana para a partida contra o Caicó, domingo, no estádio Nazarenão

A estreia do América no Estadual 2012 será às 16h de domingo, no Nazarenão. Até lá o presidente Alex Padang pretende anunciar um atacante de peso para a disputa do campeonato. Para isso ele lançou o desafio para a torcida dobrar o número de sócios, que estava em 1,3 mil no início deste mês, para 2,5 mil.

### Transporte

Assim como na disputa da Série C no ano passado, a diretoria do América fechou uma parceria com a empresa Classe A para levar os torcedores rubros até o estádio Nazarenão. Sócios do clube pagarão R$ 15, enquanto não-sócios R$ 20.

Labim/UFRN


# DIÁRIO de NATAL

SÁBADO Natal, 14 de janeiro de 2012 www.diariodenatal.com.br R$ 1,00

FUNDADOR DOS DIÁRIOS ASSOCIADOS: ASSIS CHATEAUBRIAND


**NATAL É A 8ª CAPITAL DO NE EM GASTOS COM A SAÚDE** PÁGINA 6

## PASSAGEM DE ÔNIBUS

# PREFEITURA PROMETE BARRAR NOVO REAJUSTE

**ÔNIBUS //** Após reunião com o Seturn, a prefeita Micarla de Sousa (PV) anunciou que poderá subsidiar parte do valor da tarifa do passe livre ou desonerar impostos para garantir a manutenção do atual valor. Proposta dos empresários é aumentar passagem dos atuais R$ 2,20 para R$ 2,44. Nos anos anteriores, prefeitura havia garantido segurar preço, mas promessa foi quebrada. PÁGINA 9

## Sombra



Ana Amaral/DN/D.A Press

## AMERICANA

O atacante Luizão foi autorizado pela Justiça do Trabalho a estrear no ABC amanhã, em jogo contra o Baraúnas. Mas continuará com a sombra do América, já que o clube entrou com recurso pedindo pagamento de multa. PÁGINA 24

Fábio Cortez/DN/D.A Press



**NOVELA //** Ibama pede cancelamento da audiência que poderia resolver fim do imbróglio em obra de hotel da BRA. PÁGINA 8

Fábio Cortez/DN/D.A Press



## À espera do tombamento

A rua de pedras ao lado do Solar Bela Vista, nominada de Travessa Pax, teve projeto de tombamento perdido. Centro histórico de Natal aguarda levantamento cadastral. PÁGINA 8

Jomar Dantas/Divulgação



## Hard Rock dos melhores

A banda potiguar Calistoga chamou a atenção da crítica especializada com seu álbum *Time and Understanding*, sendo citada pelo Multishow entre as apostas para 2012. PÁGINA 10

ISSN 1415-4560

redação 4009.0150 atendimento ao assinante 4009.0220 classificados 4009.0200 comercial 4009.0173

DIÁRIOS ASSOCIADOS

Labim/UFRN



PIRANGI

## Técnicos visitam área do cajueiro

A equipe da Cunha Lanfermann Engenharia e Urbanismo, ganhadora da construção do Complexo do Maior Cajueiro do Mundo foi recebida pela diretoria da AMOPIN/CAJUEIRO, que apresentou o complexo do Maior Cajueiro do Mundo, principalmente a área que se encontra o restaurante e as 39 lojas que fazem parte do complexo. Os técnicos da C. L. Engenharia fizeram todas as vistorias da área para a elaboração do Projeto, que terá previsão de entrega entre 6 a 8 meses. Os recursos para elaboração do projeto são da ordem de R$ 275.441,60 oriundos do Prodetur Nacional. A equipe garantiu a integridade física das lojas e dos serviços.

OAB

## Exame de Ordem aprova 23,8% no RN

Dos 1.705 inscritos no V Exame de Ordem Unificado no Rio Grande do Norte, foram aprovados 406, sendo 352 em Natal e 54 em Mossoró, ou seja, 23,8%. No exame anterior, foram aprovados 21,4%. Quem não foi aprovado poderá fazer a inscrição no VI Exame de Ordem que está com as inscrições abertas até segunda-feira (16). A inscrição pode ser feita no site www.fgv.br/fgvprojetos, organizadora do concurso. A prova da primeira fase será no dia 5 de fevereiro, e a da segunda fase será dia 25 de março.

## índice


| | |
|---|---|
| economia | 05 |
| cidades | 06 |
| muito | 10 |
| social | 11 |
| televisão | 12 |
| passatempo | 13 |
| opinião | 14 |
| brasil&mundo | 16 |
| esportes | 24 |


**otempohoje**

**NATAL //** Nublado a parcialmente nublado com chuva isolada.

**RIO GRANDE DO NORTE //** Nublado a parcialmente nublado com chuva isolada.

**tábuademarés**

| | | |
|---|---|---|
| | 08:45 | 2.0 |
| | 21:08 | 2.0 |
| **LUA** cheia | 02:15 | 0.4 |
| | 14:36 | 0.6 |

# Campanha Praia Segura tem início no Augusto Severo

**Ação visa reforçar a Operação Verão com orientações aos turistas que desembarcam no aeroporto internacional**

Paulo de Sousa/DN/D.A Press



Com apoio de voluntários da Cruz Vermelha, objetivo da ação é reduzir as estatísticas de afogamentos e mortes no litoral

A campanha Praia Segura, desenvolvida pela Secretaria de Estado da Segurança Pública e da Defesa Social (SESED), através do Corpo de Bombeiros Militar do RN (CBMRN), com o objetivo de reforçar a Operação Verão, volta a ser ativada hoje, das 7h às 13h, na região metropolitana de Natal. Entre as novidades da ação, está a realização simultânea da campanha também nas regiões Oeste e Seridó do estado, com apoio de outros parceiros.

Na Grande Natal, a adesão de cadeirantes, voluntários da Cruz Vermelha, será o destaque da ação neste sábado. A abordagem realizada pelos voluntários aos turistas que chegarem ao estado, durante a Campanha Praia Segura, será realizada às 10h de hoje, no aeroporto Internacional Augusto Severo.

"A participação de cadeirantes promete marcar a campanha, pois servirá de exemplo para muitas pessoas. Um casal de cadeirantes, tidos como deficientes físicos mostrarão que podem ser muito eficientes na prevenção contra acidentes e afogamentos. Ambos falam fluentemente o inglês e apoiarão o Corpo de Bombeiros na abordagem de turistas no aeroporto", disse o Tenente Christiano Couceiro, coordenador da campanha e assessor de comunicação do Corpo de Bombeiros Militar do RN. Além dos bombeiros e voluntários da Cruz Vermelha, participam da ação socorristas do Samu, Policiais Rodoviários Federais e Policiais Militares.

### Ocorrências

Entre os dias 16 de dezembro de 2011 e 11 de janeiro deste ano, foram registrados 45 ocorrências na faixa litorânea entre Touros e Pipa. Deste total, 31 foram princípios de afogamentos. A praia de Búzios, que em 2011 ficou em segundo lugar nas estatísticas do Corpo de Bombeiros Militar, aponta com a de maior risco neste verão. De acordo com Tenente Couceiro, o fato pode ser explicado pelo aumento no fluxo de turistas, no litoral sul do estado, nesta estação.

"A praia do meio por ser mais movimentada durante o ano apresenta, naturalmente, um maior número de ocorrências. No entanto, neste período, percebemos a necessidade de uma maior atenção dos Guarda Vidas, em Búzios, em função, do aumento de banhistas naquele local", alerta.

### Pontos de risco

Das 45 ocorrências registradas na primeira parcial da Operação Verão, pelo Corpo de Bombeiros, 23 ocorreram entre os dias 16 e 31 de dezembro e 22 entre os dias 01 e 11 de janeiro. Destas, 13 ocorreram em Búzios, 7 na praia do Meio, 7 praia da Redinha, 3 na praia dos Artistas e 1 em Ponta Negra.

URBANA

## Mutirão de limpeza começa em áreas de baixa renda

A Prefeitura do Natal, por meio da Companhia de Serviços Urbanos (Urbana), iniciou ontem uma operação de limpeza que priorizará áreas de comunidades de baixa renda. Em Frei Damião, localizada no KM 6, Zona Oeste de Natal, equipes com máquinas e caçambas utilizadas na coleta têm retirado entulhos. O objetivo é intensificar os mutirões de limpeza por regiões, como também nas principais avenidas da capital.

A Urbana também está com equipes em atividade no Loteamento Nordelândia, localizado na Zona Norte, onde oito caçambas e três máquinas fazem a limpeza. Mais de 50 carradas de metralha, entulho e lixo doméstico já foram retiradas na manhã de ontem. Segundo a Urbana, a concentração de entulho e lixo em terrenos é provocada pela ação de carroceiros que utilizam os locais como ponto de descarga.

### Colaboração

A Urbana pede a colaboração da comunidade para não contribuir com a sujeira no local. Para isso, é recomendado que não se jogue entulho na rua fora do horário da coleta domiciliar e não contrate os carroceiros. Para fazer denúncias ou sugestões de limpeza pública, a população pode entrar em contato com a Urbana no telefone do Serviço de Atendimento ao Público (SAP), pelo número 3232-9999.

Labim/UFRN



EDITOR >> Edilson Braga (edilsonbraga.rn@dabr.com.br) politica.rn@dabr.com.br

Divulgação/D.A Press



Uma fonte ligada à prefeita informou que Noé vem se reunindo com Micarla e Kalazans Bezerra frequentemente, para pegar o ritmo do trabalho

# Heráclito Noé já participa das decisões da prefeita

**A exoneração de Kalazans e a nomeação do seu substituto serão só no final do mês**

Allan Darlyson
allandarlyson.rn@dabr.com

O vereador Heráclito Noé (PR), escolhido pela prefeita Micarla de Sousa (PV) para substituir Kalazans Bezerra (PV) na chefia do Gabinete Civil, já começou a participar das atividades administrativas da Prefeitura de Natal. Ontem, ele esteve presente na reunião da gestora com o Sindicato das Empresas de Transporte Urbano (Seturn).

Uma fonte ligada à prefeita informou que Noé vem se reunindo com Micarla e Kalazans frequentemente, para pegar o ritmo do trabalho. A exoneração do pevista e a nomeação do vereador ocorrerão no final do mês, quando a prefeita deverá anunciar outras mudanças no secretariado.

Outras cinco demissões já são cogitadas nos corredores da prefeitura. Os secretários que possuem pretensões eleitorais deixarão os cargos. Outros serão substituídos por não atingir as metas esperadas pela gestora. A prefeita já conversa com aliados políticos e faz consultas técnicas para fazer as reposições.

Estão previstas na reforma administrativa, segundo informações extraoficiais, as exonerações dos secretários municipais de Meio Ambiente Urbanismo (Semurb), Bosco Afonso (PV); de Serviços Urbanos (Semsur), Cláudio Porpino (PSB); de Esportes e Assuntos da Copa (Secopa), Rodrigo Cintra; e de Gestão de Pessoas (Segelm), Vagner Araújo (PSB). Outra exoneração dada como certa é a do presidente da Fundação Capitania das Artes (Funcarte), Roberto Lima.

**Outros cargos terão novos ocupantes**

Bosco Afonso deve deixar a administração para disputar uma vaga na Câmara Municipal de Macau. Cláudio Porpino vai sair para a disputa eleitoral pelo legislativo municipal. Cintra deverá ser exonerado do cargo por causa do desgaste que gerou para a prefeita, com a polêmica do contrato de consultoria no valor de R$ 1 milhão com uma empresa baiana. Já Vagner Araújo é pré-candidato à Prefeitura de Lucrécia. E Roberto Lima não tem desenvolvido um trabalho que agrada a gestão, de acordo com informações de auxiliares da prefeita.

Para o lugar de Cintra, o nome cotado é o do presidente da Federação Norte-rio-grandense de Futebol, José Vanildo. Já a Funcarte deverá ser presidida por Camila Cascudo, neta do folclorista Câmara Cascudo. Ainda não vazou nenhum outro nome para as demais pastas que deverão ter seus titulares substituídos.

# CEI dos Contratos retoma depoimentos no dia 16

A expectativa era para que a CEI dos Contratos votasse o relatório final da investigação até amanhã. No entanto, devido aos problemas com depoimentos de algumas testemunhas e fatos que não ficaram esclarecidos, os membros da comissão marcaram uma nova rodada de oitivas para a próxima segunda-feira (16). O relatório deverá ser apresentado somente na volta dos trabalhos legislativos, prevista para o dia 15 de fevereiro. A CEI tem até o final do próximo mês para concluir os trabalhos.

Foram convocados para a próxima rodada de depoimentos a presidente da comissão de licitação da Secretaria Municipal de Educação (SME), Denise da Mata, e o presidente da comissão de licitação da Secretaria Municipal de Saúde (SMS), Álvaro Varela. A presidente da CEI, vereadora Júlia Arruda (PSB), anunciou que a comissão ainda avaliará a necessidade de novas convocações ou reconvocações, antes da conclusão da fase de depoimentos.

OPERAÇÃO IMPACTO

# juiz tem até quarta para decidir

Com o fim do recesso parlamentar, aumenta a expectativa para a divulgação da sentença do juiz Raimundo Carlyle referente ao processo da Operação Impacto, que denunciou o esquema de pagamento de propina a vereadores na votação do Plano Diretor de Natal (PDN), em 2007. O juiz trabalhou no processo durante todo o período de recesso do Tribunal de Justiça do Rio Grande do Norte (TJRN). No entanto, após uma semana da volta das atividades do judiciário, ele ainda não apresentou seu julgamento.

O prazo de 10 dias úteis para a divulgação da sentença termina na próxima quarta-feira. Mas, o magistrado poderá prorrogar esse período por mais 10 dias, caso ache necessário. Na perspectiva mais pessimista, a sentença sairá na primeira quinzena de fevereiro. Apesar de o julgamento dos réus estar na fase final, a Operação Impacto está longe de ter um resultado prático definitivo. Mesmo se condenados, os réus poderão recorrer da decisão.

**Juiz poderá pedir mais 10 dias para decidir**

O Ministério Público Estadual apresentou as alegações finais em 21 de outubro do ano passado, oportunidade em que pediu a condenação dos réus acusados de participar do esquema de pagamento de propina a vereadores para derrubar vetos do então prefeito Carlos Eduardo (PDT) a emendas do Plano Diretor de Natal (PDN), em julho de 2007. De acordo com o MP, ficou comprovado o repasse, por parte de empresários da construção civil, de dinheiro para os vereadores acusados.

São réus no processo Adenúbio Melo (PSB), Salatiel de Souza (DEM), Edson Siqueira (PV), Dickson Nasser (PSB), Klaus Charlie, Hermes Soares Fonseca, Adão Eridan (PR), Aquino Neto (PV), Aluísio Machado (PSB), José Cabral Pereira Fagundes e Emilson Medeiros (PSB), Geraldo Neto (PMDB), Renato Dantas (PMN), Sid Fonseca (PSB), Edivan Martins (PV), Julio Protásio (PSB), o empresário Ricardo Abreu, Francisco de Assis Jorge de Sousa, João Francisco Garcia Hernandes, Antônio Carlos Jesus dos Santos e Joseilton Fonseca da Silva.

Ana Amaral/DN/D.A Press



Juiz Raimundo Carlyle ainda trabalha na elaboração do texto da sentença

Labim/UFRN



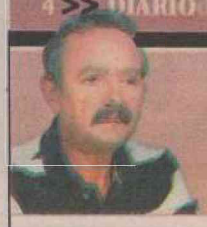

ALUISIO LACERDA
aluisiolacerda@gmail.com

# Ponteio

## Os exércitos

Na "grande armeè" (exército de Napoleão) não havia lugar para os analfabetos com iniciativa. Dizia Napoleão Bonaparte que esta era a pior peça que poderia levar à derrota. "São teimosos". Aos servos e dóceis era reservado lugar de pouca importância. A estratégia é mais ou menos a mesma nas batalhas eleitorais, a depender do líder que vai à guerra. Dos alpendres ao longo dos 400 quilômetros do litoral potiguar começam a ser construídas as possíveis alianças para o teste das urnas em outubro vindouro. Blefar não é proibido, faz parte do jogo. Ninguém revela com quais exércitos conta no momento. É a fase de caçada ao aliado. Há para todos os gostos e missões. Tem o aliado governista, o aliado incondicional, o aliado ocasional, o aliado infiltrado na guerra dos bastidores e o aliado sem voto, mas que gosta de confusão e faz muito barulho. É o pior adversário, mostra a história política. Quem acompanha o noticiário político e tem olhos pra ver, não é difícil localizar esses quadros. O aliado incondicional de 2008 parece estar descartado, principalmente nos pleitos majoritários de Natal, Caicó e Mossoró. O aliado ocasional em regra sempre está próximo dos governantes. Por enquanto convocaram apenas o aliado infiltrado e o teimoso, para executarem o jogo duplo. Sem medo de Napoleão.

- Portaria do Ministério das Comunicações renovou por 10 anos, a partir de 27/02/2012, a concessão da Tropical Comunicação para executar o serviço de radiodifusão sonora em freqüência modulada em Natal.

- Os Correios firmaram convênios para a concessão de estágio curricular de ensino médio, no âmbito da Regional/RN, aos alunos regulamente matriculados no Instituto Padre Miguelinho e Escola Edgar Barbosa.

- A Prefeitura de Ceará-Mirim fará licitação no próximo dia 18, às 9h, para contratar empresa especializada para promover a Operação Verão nas praias de Muriú e Jacumã. Lixo ou evento? O edital não está claro.

- O Senac vai contratar empresa especializada para prestação de serviços de fiscalização e acompanhamento da obra de reforma e ampliação do Hotel Escola Barreira Roxa. Licitação aberta no dia 7 de fevereiro.

### OPERAÇÃO VERÃO

A Polícia de Trânsito agiu pra valer na madrugada de ontem, na saída de Pirangi. O apurado (multas) deve ter sido considerável. Não escapou ninguém. O idiota que assina esta coluna jurava que passava no teste do bafômetro (duas doses de uísque). Não passou, erro grave, gravíssimo, doze meses sem poder dirigir, além do processo que vem por aí. Bem feito.



Eduardo Maia/UN/D.A Press

### CARTÓRIOS ELEITORAIS

A Prefeitura de João Câmara doou uma área de 600 metros quadrados no perímetro urbano, à margem da RN-120 que liga aquele município a Bento Fernandes, onde a Justiça Eleitoral instalará o Cartório Eleitoral da 10ª Zona Eleitoral. No Seridó, a Prefeitura de Parelhas fez a doação à União de área de 500 metros quadrados para a instalação do Cartório Eleitoral da 24ª Zona.

### FALÉSIAS DESPROTEGIDAS

O Ministério Público Federal abriu diversos procedimentos para apurar crimes ambientais no litoral sul do Estado. Na Praia do Moleque, em Tibau do Sul, há um empreendimento hoteleiro em área de preservação permanente (falésia). Também apura a legalidade do loteamento Recanto Praia de Sagi, em Baia Formosa, e desmate em área embargada pelo Ibama, em Tibau do Sul.

Monique Renne/CB/D.A Press



Fernando Bezerra recebeu o apoio do presidente do Senado, José Sarney

# Novas denúncias atingem ministro da Integração

**Fernando Bezerra foi ao Senado se defender das acusações da oposição**

**Foram feitos três pagamentos**

Dois dias depois de prestar depoimento a deputados e senadores no Congresso Nacional, quando negou que tenha favorecido o seu estado, Pernambuco, com a liberação de verbas, o Ministro da Integração, Fernando Bezerra Coelho é alvo de novas denúncias. Agora ele é acusado de ter autorizado a Companhia de Desenvolvimento dos Vales do São Francisco e do Parnaíba (Codevasf), ligada ao seu Ministério, a pagar quase R$ 1 milhão pela desapropriação de terras que pertenciam a seus familiares.

De acordo com as denúncias, os pagamentos pela compra dos terrenos, no interior da Bahia, foram realizados em abril do ano passado, quando o presidente interino da Codevasf era Clementino de Souza Coelho, irmão do ministro. Na quinta-feira foi publicada no Diário Oficial da União a exoneração de Clementino do órgão, a pedido.

Informações do sistema de execução orçamentária do governo federal, indicam que foram feitos três pagamentos pela aquisição das terras que pertenciam a primos de primeiro grau do ministro. Os irmãos Nilo Augusto Moraes Coelho e Silvio Roberto de Moraes Coelho receberam, cada um, R$ 233.619,16.

A empresa Imobiliária de Terrenos Rurais e Urbanos Ltda. (Itrul), que não está mais ativa e pertence a outros primos do ministro, foi remunerada, na operação, com R$ 506.174,86.

Os pagamentos pela desapropriação dos terrenos ocorreram três meses depois de Clementino de Souza Coelho, que também era diretor de Desenvolvimento Integrado e Infraestrutura da Codevasf, assumir a presidência do órgão interinamente, em janeiro do ano passado.

A companhia é subordinada ao Ministério da Integração Nacional, pasta assumida por Fernando Bezerra também em janeiro, após indicação do governador Eduardo Campos (PSB-PE).

# Oposição critica e governistas apoiam

Os poucos parlamentares de oposição que estiveram presentes no depoimento do Ministro da Integração, Fernando Bezerra, a deputados e senadores no Congresso Nacional, ocorrido na quinta-feira, não ficaram satisfeitos com as informações prestadas pelo ministro acusado de favorecimento a parentes e ao estado de Pernambuco. Já os parlamentares governistas gostaram do que ouviram.

Para o líder do PSDB na Câmara, deputado Duarte Nogueira (SP), o ministro repetiu um "rosário de gerúndios", falando sobre o que o governo está tentando fazer para contornar a situação nos estados atingidos pelos desastres naturais. No entanto, o oposicionista reclamou da falta de planejamento para a prevenção de catástrofes como as que estão ocorrendo em Minas Gerais e no Rio de Janeiro. "O ministro reiterou apenas o que já havia dito por meio de notas, se defendendo da concentração de recursos no seu estado, mas não explicou porque outros estados que estão sofrendo com as enchentes não tiveram os seus recursos também liberados".

Na mesma linha, o líder do PSDB no Senado, Álvaro Dias (PR), criticou os números apresentados por Bezerra. Na opinião do senador, o ministro manipulou informações e não foi sincero sobre os reais investimentos do governo na defesa civil. "Mas nosso objetivo não era obter respostas sinceras do ministro, nosso objetivo era tentar mostrar um pouco mais do que ocorre à população do país. Levar um pouco mais de informações para que a população pudesse julgar o governo sabendo onde está sendo aplicado o dinheiro do imposto que paga com tanto sacrifício".

Para os líderes governistas, o ministro se saiu bem. O líder do PT no Senado, Humberto Costa (PT-PE), disse que as dúvidas foram esclarecidas e que tanto o ministro, quanto o governo saem fortalecidos do embate com a oposição. "O portal da transparência mostrará todos os recursos que foram distribuídos e a forma como eles foram distribuídos. E isso é incontestável. Creio que o ministro foi bem e o governo sai fortalecido".

Labim/UFRN



EDITOR >> Luiz Reinaldo Freitas (luizfreitas.rn@dabr.com.br) economia.rn@dabr.com.br

# Ipea estima redução do PIB para 2011

**Para pesquisadores, crise na Europa vai continuar definindo rumos da economia brasileira este ano**

O Produto Interno Bruto (PIB) brasileiro de 2011 deve ficar bem abaixo dos 7,5% registrados no ano anterior, segundo documento divulgado ontem pelo Instituto de Pesquisa Econômica Aplicada (Ipea). Para os pesquisadores, os desdobramentos da crise europeia podem continuar definindo os rumos da economia brasileira este ano. O comunicado do Ipea alerta que essa influência será sentida mesmo com a manutenção dos fundamentos sólidos que permitiram a recuperação do Brasil na crise financeira em 2008.

No ano passado, a crise no velho continente, aliada a outros fatores como "taxa de câmbio que continuou a se apreciar em 2011, aperto monetário, a política fiscal mais conservadora em 2011 em relação a 2010 e o acúmulo indesejado de estoques pioraram as expectativas dos empresários e consumidores sobre o comportamento futuro da economia e elevaram as incertezas", destaca o documento.

**Em 2010, PIB cresceu 7,5%**

No terceiro trimestre de 2011, o Produto Interno Bruto (PIB) não apresentou crescimento, de acordo com dados do Instituto Brasileiro de Geografia e Estatística (IBGE). O comunicado do Ipea lembra que este é o pior resultado da economia brasileira, desde o primeiro trimestre de 2009, registrando forte desaceleração em relação ao período anterior, quando o PIB havia crescido 0,7%.

"Com isso, a taxa de expansão média dos últimos cinco trimestres se reduziu para 0,6%, aumentando o contraste em relação ao desempenho observado no período que marcou a recuperação da economia frente à recessão técnica provocada pela crise financeira global, quando o PIB cresceu a uma taxa média de 2,1%", diz o comunicado.

MATERIAL DE CONSTRUÇÃO

# Linha de crédito para compra com FGTS é aprovada

O Diário Oficial da União publica ontem a resolução do conselho curador do Fundo de Garantia por Tempo de Serviço (FGTS) que aprovou investimentos de R$ 300 milhões para a aquisição de material de construção.

De acordo com dados do governo, 33 milhões de brasileiros com carteira assinada que recolhem recursos ao FGTS terão direito a essa nova linha de crédito, mediante empréstimo a ser concedido pelos bancos, especialmente a Caixa Econômica Federal.

A linha de crédito voltada para reforma e ampliação de imóveis residenciais é de até R$ 20 mil por pessoa, a uma taxa de 12% ao ano, num prazo de 120 meses. De acordo com o assessor especial do Ministério do Trabalho e Emprego, Paulo Furtado, é a taxa mais barata do mercado. Os recursos poderão ser usados também para a aquisição de materiais específicos como de aquecimento solar, hidrômetros e equipamentos que melhorem a sensibilidade das pessoas com necessidades especiais.

Segundo Furtado, a Caixa tem 30 dias para regulamentar essa medida. A expectativa é que, a partir da primeira quinzena de fevereiro, esses recursos estejam disponíveis para acesso do trabalhador.

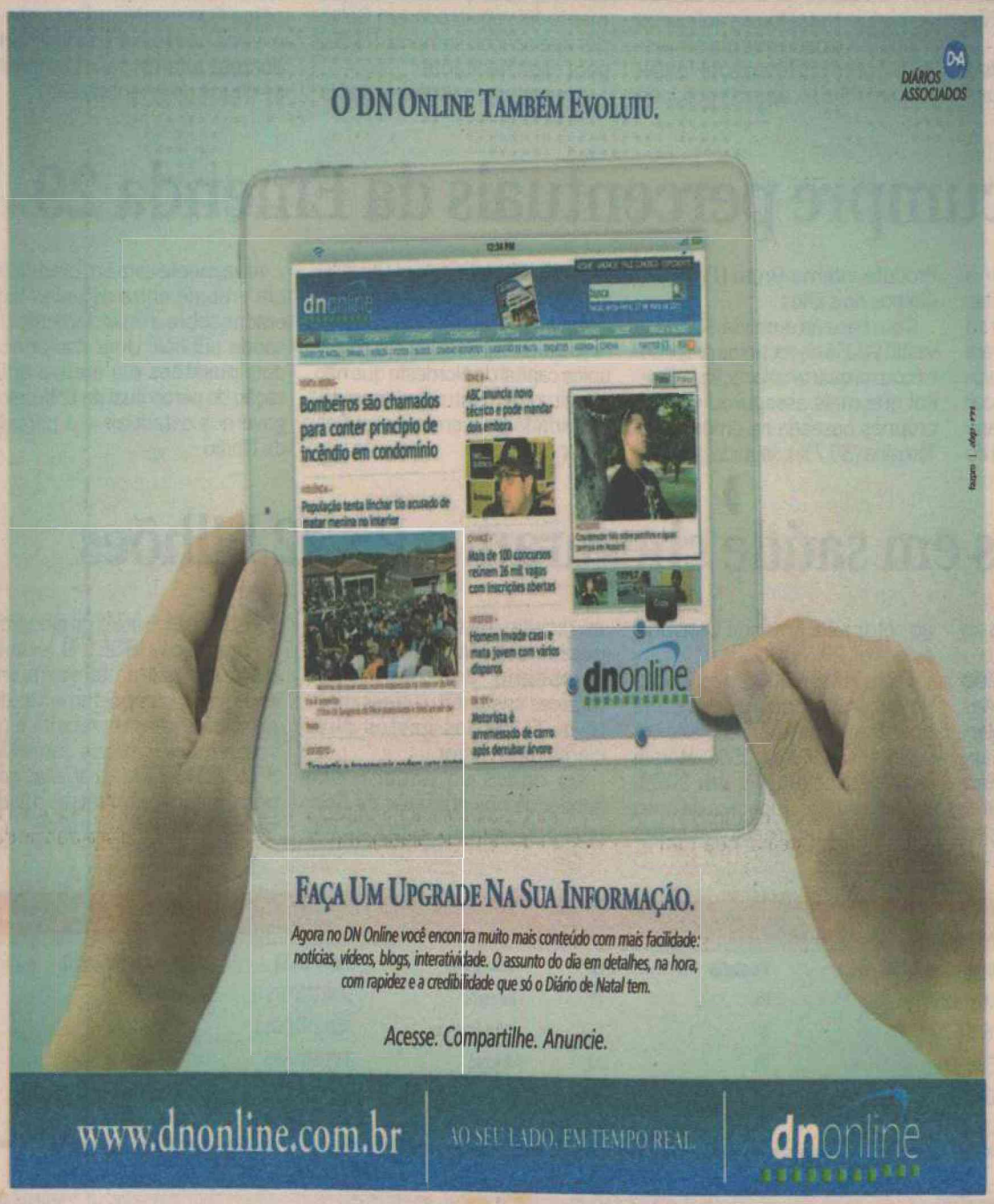


**PREFEITURA MUNICIPAL DE SENADOR GEORGINO AVELINO**

**AVISO DO PREGÃO PRESENCIAL Nº 001/2012**

O Pregoeiro da Prefeitura Municipal de Senador Georgino Avelino/RN, torna público que fará realizar no dia **30.01.2012**, na sede da Prefeitura Municipal, às **10:00 horas**, o recebimento e abertura dos envelopes de "Proposta e Habilitação", através do Pregão Presencial nº 001/2012, objetivando a **AQUISIÇÃO DE UMA RETRO-ESCAVADEIRA**. Encontra-se a disposição dos interessados, na sede da Prefeitura, o Edital na íntegra.

Senador Georgino Avelino/RN, 13 de Janeiro de 2012
**Gilvan Cachina Bezerra Júnior**- Pregoeiro Municipal

MACAÍBA
CADA VEZ MELHOR

Avenida Mônica Dantas, 34, Centro
59280-000 Macaíba/RN
CNPJ: 08.234.148/0001-00

**PROCESSO LICITATÓRIO Nº 004/2012**
**AVISO DE LICITAÇÃO**

O Pregoeiro do Município de Macaíba/RN, no uso de suas atribuições legais, torna público que está aberta licitação na modalidade pregão presencial, tipo menor preço global, referente ao REGISTRO DE PREÇOS PARA AQUISIÇÃO DE VEÍCULOS 0 (ZERO) KM. A sessão pública dar-se-á no dia **26/01/2012**, às 9:00 horas, na sede da Prefeitura Municipal. O Edital estará à disposição dos interessados na sede do Executivo Municipal no horário das 8:00 às 14:00 horas ou poderá ser solicitado através do e-mail: cpl@prefeiturademacaiba.com.br. Macaíba/RN, 12/01/2012. Edilson Medeiros César de Paiva Junior. Pregoeiro – PMM.

**SINDICATO DOS SERVIDORES PÚBLICOS MUNICIPAIS DE NATAL– SINSENAT**
RUA: Gonçalves Ledo, 857, Centro, CEP. 59.025-330 Fone: (84) 3221:4298 e 3082:9312, Natal/RN.

**EDITAL DE CONVOCAÇÃO DE ASSEMBLÉIA**

**SERVIDORES QUE EXERCEM AS SUAS ATIVIDADES NOS SEGUINTES LOCAIS DE TRABALHO: MATERNIDADE DAS QUINTAS, MATERNIDADE PROFESSOR LEIDE MORAIS, HOSPITAL DOS PESCADORES E UNIDADE MISTA DE CIDADE SATÉLITE.**

O Sindicato dos Servidores Públicos Municipais de Natal - Sinsenat, vem através de seu representante legal no final assinado, no uso das atribuições legais e estatutárias, convocar com os Servidores que exercem as suas atividades nos seguintes locais de trabalho: Maternidade das Quintas, Maternidade Professor Leide Morais, Hospital dos Pescadores e Unidade Mista de Cidade Satélite para **Assembléia Extraordinária com Indicativo de Greve**, a ser realizada no dia 18/01/2012, às 09H: 00min, na sede do SINSENAT, Rua: Gonçalves Ledo, 857, Centro, CEP. 59.025-330.

André Corcino de Lima Filho
**Diretor Jurídico**
CPF: 26170256400

Labim/UFRN



EDITOR >> Luiz Reinaldo Freitas (luizfreitas.rn@dabr.com.br) cidades.rn@dabr.com.br

# Natal é a 8ª em investimentos em saúde

**Levantamento aponta que município investiu apenas R$ 320 mil no setor no ano de 2010**

Erta Souza
ertasouza.rn@dabr.com.br

Natal é a oitava capital do Nordeste no ranking de investimentos em saúde. O município fica a frente somente para Aracaju (SE), que apresenta menor taxa de investimentos em saúde, na nona colocação. Vale ressaltar, no entanto, que a capital sergipana conta com 570 mil habitantes e Natal tem 803 mil. Em 2010, Natal investiu em saúde R$ 320 mil, enquanto Aracaju empregou R$ 295 mil. Os dados estão na sétima edição do anuário Multi Cidades - Finanças dos Municípios Brasileiros, publicado pela Frente Nacional dos Prefeitos (FNP).

O levantamento mostrou ainda que os investimentos dos municípios nordestinos apresentaram um crescimento médio de 7,3% em relação a 2009. O percentual é a terceira menor taxa desde 2003. Entre as capitais do Nordeste, Fortaleza (CE) ficou em primeiro lugar e alcançou investimentos da ordem de R$ 1 milhão, seguida por Salvador (BA) que empregou R$ 889 mil.

A terceira colocação ficou com a capital pernambucana. Recife investiu em 2010 mais de R$ 560 mil. Em quarto lugar vem São Luís (MA). A cidade empregou mais de R$ 530 mil. Em seguida aparece Teresina, capital do Piauí, com R$ 504 mil em investimentos na saúde. João Pessoa (PB) é a sexta colocada. Lá, foram empregados R$ 388 mil. A capital alagoana, Maceió, vem logo depois com R$ 333 mil.

Em números absolutos, as capitais nordestinas investiram mais de R$ 17 milhões na área de saúde somente em 2010. Entre as cidades selecionadas pelo anuário, destacaram-se com taxas de crescimento acima de 10% os municípios de Parnaíba (PI) com 50,5%; Jaboatão dos Guararapes (PE), com 24,8%; Caruaru (PE) apresentou crescimento de 19,1% enquanto em São Luis foi de 15%.

O anuário apresentou ainda a despesa dos municípios per capta. Ou seja, quanto foi investido por habitante durante o ano de 2010. Em Natal foram aplicados R$ 399. A cidade que mais investiu proporcionalmente foi Teresina com R$ 619, seguida por João Pessoa com R$ 536 e São Luis com R$ 523. O menor investimento foi registrado em Salvador que aplicou somente R$ 332 para cada habitante.

A reportagem do Diário de Natal tentou falar com a secretária de saúde de Natal, Maria do Perpétuo Socorro Nogueira, mas a mesma não teve disponibilidade durante a tarde para comentar os dados do levantamento.

Fábio Cortez/DN/D.A Press




**Investimento *per capita* da capital potiguar foi de R$ 399 para cada um dos 803 mil habitantes da cidade**

## Maioria das capitais cumpre percentuais da Emenda 29

Os dados do anuário apontam que nem todas as capitais nordestinas cumpriram a Emenda Constitucional nº. 29 que, desde 2000, assegura que os entes federativos apliquem recursos mínimos para as ações e serviços públicos em saúde. De acordo com a emenda, os municípios devem investir a parcela mínima de 15% das receitas próprias. Os estados e o Distrito Federal devem arcar com 12%. Para a União não foi estabelecido valor fixo, mas sim a obrigação de aplicar o mesmo valor empenhado no ano anterior, corrigido pela variação do Produto Interno Bruto (PIB) dos últimos dois anos.

Com base na emenda, Natal investiu 20,1% de recursos próprios e ficou na quarta colocação. A capital que mais assegurou verbas próprias baseada na emenda foi Teresina (30,7%), seguida por São Luis (25,2%) e Fortaleza (22,7%). Na quinta colocação aparece João Pessoa (17,4%), Maceió (17,3%), Aracaju (17%) e Recife (15,1%). A única capital do Nordeste que não atingiu o percentual mínimo determinado pela emenda foi Salvador (10,6%).

Atualmente está em discussão um embate entre os entes federados sobre o financiamento da saúde pública. Uma das principais questões é a efetiva aplicação do percentual de 12% pelos governos estaduais e a parcela da União.

## No Brasil, investimentos em saúde chegaram a R$ 72 bilhões

De acordo com o levantamento da Frente Nacional dos Prefeitos, os recursos aplicados na saúde em 2010 alcançaram a cifra de R$ 72,64 bilhões, um crescimento de 9% em relação a 2009. Nas capitais esse aumento foi de 6,9%, enquanto nas pequenas cidades, com até 20 mil habitantes, o índice foi de 8,7%.

Conforme consta no anuário Multi Cidades, a ampliação das despesas em ritmo mais acelerado em 2010 do que no ano anterior se deu pelo dinamismo da economia, que repercutiu diretamente nas receitas vinculadas ao setor pela Emenda Constitucional nº 29/2000.

Entre 2006 e 2008, a aplicação de recursos na Saúde crescia acentuadamente, com expansões entre 10% e 15%. Houve uma desaceleração, em 2009, em função dos impactos da crise econômica internacional sobre as receitas municipais. Em que pese a redução do ritmo, o desempenho dos municípios maiores sustentou o crescimento de 6,2% dos gastos direcionados ao setor.

Os dados do anuário são baseados nos números da Secretaria do Tesouro Nacional (STN) e Instituto Brasileiro de Geografia e Estatística (IBGE). O levantamento apresenta também uma análise do comportamento dos principais itens da receita e despesa municipal, tais como ISS, IPTU, ICMS, FPM, despesas com pessoal, investimento, dívida, saúde, educação e outros.

**O RANKING DE INVESTIMENTOS EM SAÚDE DA REGIÃO NORDESTE**

| Posição | UF | Município | Valor (R$) | População 2010 | Posição | UF | Município | Valor (R$) | População 2010 |
|---|---|---|---|---|---|---|---|---|---|
| 1º | CE | Fortaleza | 1.096.056.822, | 2.447.409 | 5º | PI | Teresina | 504.173.975,0 | 814.439 |
| 2º | BA | Salvador | 889.902.797,7 | 2.676.606 | 6º | PB | João Pessoa | 388.297.001,1 | 723.514 |
| 3º | PE | Recife | 560.771.728,3 | 1.536.934 | 7º | AL | Maceió | 333.610.885, | 932.608 |
| 4º | MA | São Luís " | 530.101.506,3 | 1.011.943 | 8º | RN | Natal | 320.825.266,9 | 803.811 |
| | | | | | 9º | SE | Aracaju | 295.343.747,8 | 570.937 |

Labim/UFRN



# Aumentam mortes de policiais no RN

**De acordo com associação, 15 PMs foram mortos no ano passado contra seis em 2010**

Sérgio Henrique Santos
sergiohenrique.rn@dabr.com.br

Ser policial é uma ocupação que oferece riscos. Defender a sociedade requer, do homem que recebe um soldo mensal, coragem e disposição para enfrentar as características inerentes à profissão. Segundo a Associação dos Cabos e Soldados da Polícia Militar (ACS-PM), nos últimos quatro anos, cresceu 275% o número de policiais militares mortos de forma violenta. Convém salientar que, na lista, se incluem nomes de profissionais em serviço, mas também de ex-policiais e policiais da reserva. Alguns, inclusive, foram mortos à paisana ou em acidentes de trânsito. E outros em situações que caracterizam crimes passionais, além dos que foram expulsos da corporação, acusados de participarem de grupos de extermínio.

Dito isto, em 2011, foram 15 policiais mortos. Nos dois anos anteriores (2009 e 2010), houve seis ocorrências, e em 2008, quatro. A maior parte dos policiais da lista foram vítimas de homicídio. De acordo com o presidente da ACS-PM, o cabo Jeoás Santos, o aumento da violência contra homens ligados à Polícia Militar é preocupante. "Esse é um número alarmante que é reflexo do aumento da violência contra cada cidadão e contra cada policial que trabalha para combater essa mesma violência e proteger a população. Em cada caso desses a polícia perde a guerra para os bandidos", afirma o presidente.

O motivo alegado pela ACS-PM para o aumento no percentual de mortes seria a falta de infraestrutura da corporação, sentidos na deficiência de efetivo, equipamentos, viaturas em bom estado, munição e armamento suficientes e adequados, além de um treinamento continuado. Eles dizem que, por isso, a vida do policial militar se torna mais frágil. "Temos que mostrar à sociedade as dificuldades pelas quais passam os policiais militares potiguares quando estão em serviço e a necessidade do poder público dar mais atenção aos operadores de segurança pública. Diariamente saímos à rua para defender a vida e para resguardar os direitos da população. Como um policial militar vai fazer bem seu serviço se os seus próprios direitos não estão garantidos? É preciso que o Estado saia do discurso de que segurança é prioridade e coloque isso em prática", critica Jeoás.

## Valorização

O presidente da ACS cobra ainda mais valorização para esses profissionais. "A violência contra o policial militar não é um fato existente apenas no Rio Grande do Norte, mas que ocorre em todo o país. Temos que unir toda a sociedade para buscar a valorização desses profissionais e a garantia de uma segurança pública eficaz para toda a população". O soldado João Maria Figueiredo, um dos diretores da ACS-RN, criticou a falta de investigação policial para apurar os responsáveis pelos crimes. "Os dados mostram que a segurança no Estado ocorre apenas no faz-de-conta. Enquanto aumenta o número de policiais mortos, o número de autores presos que cometem esses crimes são insignificantes. Além da investigação, falta boa vontade para investigar esses crimes", aponta.

Carlos Santos/DN/D.A Press



Soldado Cantalice foi morto em janeiro durante assalto em Baía Formosa

O diretor também alega que, no caso dos policiais mortos, além do prejuízo irreparável para a sociedade, a família também merece atenção. No RN, um policial que morre em serviço é promovido para a patente imediatamente superior. Aumenta, portanto, a pensão paga à viúva e aos filhos, se houver. "Muitas famílias de policiais enfrentam uma batalha na intenção de conseguir provar que eles estavam de serviço. Há uma demora muito grande na promoção".

## Comandante lamenta mortes, mas contesta dados

O comandante da Polícia Militar do Rio Grande do Norte, coronel Francisco Canindé de Araújo Silva, lamenta a morte de profissionais ligados à corporação, mas minimizou o percentual identificado pela Associação dos Cabos e Soldados do RN (ACS-PM). O coronel disse que muitas mortes ocorreram em situações que poderiam ser vivenciadas por qualquer pessoa, nos casos em que os policiais morreram a paisana, sem farda. "Morte de policial consideramos aquela em que o PM morre em atos de serviço. De folga, só por ser policial, é um cidadão comum que morreu", avalia o comandante-geral. "De qualquer forma, é lamentável a morte desses policiais, independente de estarem de serviço ou não, na ativa ou na reserva".

Araújo Silva também nega que haja demora na investigação ou falta de assistência às famílias dos policiais mortos. "Todos os casos foram encaminhados para apuração, tanto os que pertenciam à PM como os demais que não estavam de serviço. Em nenhum momento houve omissão da corporação. De todos os que morreram em serviço, demos total assistência médica, psicológica e à família. Os que faleceram tiveram amparo e os inquéritos foram encaminhados ao poder judiciário. Se a morte foi negligência do policial morto ou de outra pessoa, isso vai ser apurado".

A inclusão de alguns nomes na lista, especialmente dos expulsos da corporação por suspeitas de envolvimento em grupos de extermínio, é o que evidencia o erro de dizer que houve aumento de policiais mortos nos últimos anos, avalia.

### POLICIAIS MORTOS EM 2011

| Nome do policial | Função | Data (2011) | Ocorrência |
|---|---|---|---|
| Ronaldo Erasmo Galdino de Lima, o "Ronaldo Bomba" | Ex-policial militar | 3 de janeiro | Morto a tiros em Cidade Nova, Natal |
| Anderson de Araújo Cantalice | Soldado | 11 de janeiro | A serviço, em Baía Formosa |
| Haroldo Lasmar Alves Cardoso | Ex-policial militar | 24 de fevereiro | A tiros em Nova Cidade, Natal. Possível crime de extermínio |
| Bruno Belizário Smith da Nóbrega | Soldado | 10 de março | A serviço, em Jucurutu, em troca de tiros |
| Roberto Moura do Nascimento, o "Bebeto" | Ex-policial militar | 24 de abril | A tiros na Penitenciária Estadual de Alcaçuz, em Nísia Floresta. Era um detento |
| Pimentel | Soldado | 7 de maio | A serviço, de acidente de carro em João Câmara |
| José Abreu Neto | Soldado | 16 de maio | Em troca de tiros com outro PM, em Baraúna. Ambos estavam de folga, possível crime passional |
| Guimarães | Soldado | 17 de junho | A tiros em Felipe Camarão, Natal. Não estava de serviço |
| João Paulo Oliveira de Moura | Soldado | 7 de agosto | Servia em Assu, morava no Ceará. Morreu vítima de espancamento, em Canindé (CE) |
| Marcos Antônio Alves Barbosa | Cabo da reserva da PM | 23 de agosto | A tiros na Zona Norte, Natal. Não estava de serviço |
| Fernando Inácio da Silva Júnior | Sargento | 25 de agosto | A serviço, em acidente de trânsito em Extremoz |
| Antônio Pereira | Policial da reserva | 31 de agosto | A tiros em Parnamirim |
| José Wilton de Almeida | Policial militar | 8 de outubro | A tiros na Zona Norte, Natal. Reagiu a um assalto |
| Rômulo | Soldado | 21 de outubro | Morto no centro de Assu, após discussão de trânsito |
| Antônio Carlos Ramalho | Soldado | 5 de novembro | A tiros no Jardim Lola, em São Gonçalo do Amarante |

BANDO FUGIU

## CARRO É ABANDONADO COM DINAMITE

Policiais militares que faziam patrulhamento pelo prolongamento da Avenida Prudente de Morais foram surpreendidos ao notarem quatro homens armados abandonarem um carro de luxo e se esconderem no Parque da Cidade durante a madrugada de ontem. Dentro do carro foram encontrados uma banana de dinamite, pés de cabra e capuzes. A polícia acredita que o objetivo da quadrilha foragida era detonar algum caixa eletrônico. O delegado Normando Feitosa, da Divisão Especializada de Investigação e Combate ao Crime Organizado (Deicor), acha que se trata de criminosos inexperientes pela atitude inusitada, mas adverte que envolvidos em outras quadrilhas de arrombadores de terminais eletrônicos presos anteriormente já estão soltos.

O tenente PM Vinícius César, oficial do 5º Batalhão PM da Zona Sul, conta que realizava um patrulhamento por volta das 1h30 de ontem pela Av. Prudente de Morais, com os sinalizadores ligados e com a viatura indo no sentido Cidade Satélite para Candelária. Ao passar nas proximidades da entrada para o Parque da Cidade, sua equipe notou quando um Honda Civic preto que trafegava no sentido contrário parou no acostamento e dele saíram quatro homens armados. "Conseguimos perceber que dois estavam de pistola, outro com uma arma pequena e outro de arma longa". O grupo imediatamente correu em direção à mata do parque.

Segundo o policial, a reação de sua equipe foi parar e fazer disparos de advertência, na esperança de que os suspeitos parassem. No entanto, os homens armados acabaram por conseguir se esconder no matagal. "Pedimos por rádio o apoio de outras viaturas para cercar outros pontos do parque, nos bairros de Planalto e Cidade Nova. Não entramos no local por questão de segurança nossa, devido à pouca luminosidade. Permanecemos no cerco até o amanhecer, mas não conseguimos capturar o bando", relata o tenente.

Após uma revista no Honda Civic foram encontrados dois pés de cabra, duas barras de ferro, um capuz e uma banana de dinamite com cerca de 40 centímetros de comprimento. "A bomba parecia algo feito artesanalmente, com fitas adesivas envolvendo o explosivo. Isso pode indicar que fora feito por alguém que entenda de explosivo".

O material apreendido foi levado à Deicor. Segundo o delegado Normando Feitosa, após uma pesquisa foi constatado que o veículo abandonado, com placas de Recife (PE), não possuía qualquer queixa de roubo. "Já identificamos o proprietário e vamos manter contato com ele para que dê explicações". (**PS**)

Labim/UFRN

# Recuperação do Centro Histórico aguarda mapeamento

**Iphan está realizando o levantamento dos imóveis da região para definir o quais modificações serão permitidas nos prédios**

**Paulo Nascimento**
Especial para o Diário de Natal
paulonascimento.rn@dabr.com.br

Após ter tido confirmado o tombamento a nível federal ainda em dezembro de 2010, a região do Centro Histórico de Natal - que une a Cidade Alta e a Ribeira - ainda aguarda a finalização do levantamento cadastral de todos os imóveis da área, que vem sendo realizado pela superintendência regional do Instituto do Patrimônio Histórico e Artístico Nacional (Iphan). Apenas após a conclusão deste trabalho, que inclui a normatização, identificação e mapeamento de toda região tombada, que poderão ser tomadas medidas mais substanciais quanto à recuperação arquitetônica da região considerada patrimônio cultural nacional, segundo as informações do próprio Iphan.

A conclusão deste levantamento cadastral dará uma base técnica ao Iphan para a liberação de modificações nos imóveis, trazendo um norte para os proprietários de imóveis na área, que engloba cerca de 550 imóveis espalhados numa região de aproximadamente 284 hectares. Após o tombamento toda e qualquer reforma tem que ser liberada pelo órgão. "Estamos fazendo o levantamento cadastral e toda a normatização da área tombada, incluindo um mapeamento fotográfico de cada quadra. Após a conclusão do trabalho poderá ser dito o que se pode ou não fazer com os imóveis da região", explicou a arquiteta Heliana de Lima Carvalho, integrante da direção do Iphan.

### Recuperação de sedes

Os projetos de recuperação que vem sendo executados pelo órgão federal ligado ao Ministério da Cultura na região de patrimônio histórico ainda são as que foram aprovadas no exercício do ano de 2011. Entre elas, a recuperação da sede regional do Iphan, conhecida como a antiga casa do Padre João Maria, e da segunda sede do órgão em Natal, localizada na avenida Duque de Caxias, na Ribeira. "Os projetos executados são os que foram planejados no ano passado. Temos em andamento, por exemplo, a recuperação da segunda sede, na Ribeira, que começou este mês. O planejamento ainda está sendo feito, mas estamos no aguardo da confirmação da quantidade de verba disponível para este ano", comentou Heliana. A nova sede do Iphan em Natal funcionará, após a conclusão da recuperação, na antiga casa da família Fortunato Aranha e onde era a antiga sede da companhia de açúcar e álcool do RN.

A expectativa da confirmação do orçamento para os projetos de recuperação é para o mês de março. A partir disto, o Iphan iniciará o envio dos projetos para avaliação em Brasília. "Os recursos estarão disponíveis, cabe apenas enviar os projetos para que os mesmo sejam liberados, em partes", confirmou Adelita Melo de Oliveira, chefe substituta da divisão de administração do Iphan no RN. . O tombamento do conjunto arquitetônico da capital potiguar foi aprovado no dia nove de dezembro de 2010, em uma reunião do Conselho Consultivo do Patrimônio Cultural, no Rio de Janeiro.

Fábio Cortez/DN/D.A Press



Centro Histórico tombado pelo Iphan engloba cerca de 550 imóveis espalhados numa área de 284 hectares

## "Rua de pedras" ainda não foi tombada pelo município

Conhecida por ter o calçamento mais antigo de toda Natal, a Travessa Pax, situada entre a Casa de Câmara Cascudo e o Solar Bela Vista, na Cidade Alta, segue sem a proteção do seu patrimônio por parte do município. A travessa, que tem seu calçamento originário do século XIX e é feito de pedras de maré conhecidas como "cabeça de nêgo", só é protegida como patrimônio cultural e histórico por meio do tombamento realizado a nível federal de todo o Centro Histórico da capital potiguar, em dezembro de 2010.

O projeto de tombamento do local, no entanto, encontra-se provavelmente "perdido" dentro da Fundação Capitania das Artes (Funcarte), responsável por cuidar do patrimônio local. "É possível que não se tenha registro deste projeto de tombamento dentro da fundação", comentou Vatenor de Oliveira, diretor do departamento de patrimônio histórico do órgão municipal.

A ideia, segundo Vatenor, é ainda de 2004, quando da sua primeira passagem pelo órgão. "Como o departamento que cuido é novo e na época do projeto ainda não havia a lei de tombamento do município, não posso confirmar que este processo ainda se encontre na Funcarte", disse ele. Para este ano, no entanto, os projetos da Funcarte são ligados diretamente a toda região do Centro Histórico. "Nossa ideia é divulgar uma política de financiamento, através do Governo Federal, para recuperação e proteção da área. Vamos conversar também com os proprietários de imóveis na busca de uma parceria, com pagamentos simbólicos na ajuda da recuperação", confirmou o diretor e artista plástico Vatenor de Oliveira.

HOTEL BRA

# Ibama não negocia construção

A audiência de conciliação no processo do hotel da BRA marcada para o dia 14 de fevereiro foi cancelada pela Justiça Federal. O cancelamento foi motivado por uma solicitação do Ibama, uma das partes na ação. A Justiça Federal já havia realizado outras duas audiências de conciliação entre as partes. Com o fim da fase de conciliação, o processo segue para a próxima etapa que é a produção de provas por parte da empresa NATHWF Empreendimentos S/A, que terá 10 dias para apresentá-las. A decisão foi do juiz federal Vinícius Vidor que atua em substituição a Ivan Lira de Carvalho que preside o processo.

De acordo com a determinação do magistrado, o Ibama encaminhou um ofício em que diz estar "impossibilitado juridicamente de transigir na presente demanda, uma vez que estaria o empreendimento em questão instalado em Área de Preservação Permanente (APP), não se enquadrando em nenhuma das hipóteses legais cuja intervenção é autorizada".

A assessoria de comunicação do Ibama confirmou o pedido de cancelamento da audiência por parte do órgão. Segundo a assessoria, o presidente do Ibama, Curt Trennepohl, teria informado que não há mais o que discutir já que a área em discussão onde está localizada a obra é uma APP. Apesar da informação, os técnicos do Ibama local só irão se pronunciar sobre o caso na próxima segunda-feira. O Ministério Público Federal (MPF) não se pronunciou sobre o caso visto que o processo está sob a responsabilidade do procurador Fábio Verzon que está de férias e só volta a atuar no final de janeiro.

Na última audiência em meados de dezembro do ano passado, os representantes do MPF, União, Prefeitura de Natal e empresa sinalizaram sobre a possibilidade de assinatura de um Termo de Ajustamento de Conduta (TAC) para que o impasse fosse solucionado, contudo o Ibama e a Data Norte se mostraram contrários na ocasião.

Fábio Cortez/DN/D.A Press



Audiência de conciliação estava marcada para 14 de fevereiro, mas foi cancelada

**MEMÓRIA**

O Hotel BRA foi embargado em 2005 pela Semurb por ter ultrapassado o limite de 15 metros de altura permitido em lei municipal para APP. Mesmo com uma liminar da 3ª Vara da Justiça Federal permitindo a construção do 8º andar, o grupo NATHWF suspendeu os serviços. (ES)

Labim/UFRN



# Tarifa de ônibus não terá aumento, diz prefeitura

**Seturn quer reajuste de 10,91%. Micarla diz que vai estudar desoneração de impostos e assumir parte do Passe Livre**

**Marcela Cavalcanti**
marcelacavalcanti.rn@dabr.com.br

Fábio Cortez/DN/D.A Press



Segundo planilha da Seturn, tarifa subiria de R$ 2,20 para R$ 2,44

A depender da Prefeitura de Natal, não vai haver reajuste de tarifa de transporte público na capital potiguar em 2012. A decisão da prefeita Micarla de Sousa, foi anunciada na tarde de ontem, após uma reunião com dirigentes do Sindicado das Empresas de Transporte Urbano (Seturn) no Palácio Felipe Camarão. Entretanto, a população pode esperar surpresas. Nos últimos anos, apesar de garantias da prefeitura, os reajustes nas passagens aconteceram.

Para evitar o aumento, Micarla de Sousa chegou a anunciar para as empresas que estudará junto à equipe de finanças e tributação da prefeitura uma forma de desonerar impostos, além de poder vir a arcar com parte do valor da tarifa do programa Passe Livre, no qual a população é beneficiada por ficar isenta do pagamento de uma tarifa.

Na reunião, os dirigentes do Seturn apresentaram uma planilha de custos para demonstrar a elevação de gastos com combustível, inflação do período, folha de pagamento dos funcionários e melhorias na frota. Esses itens fariam a tarifa saltar dos atuais R$ 2,20 para R$ 2,44, um reajuste de 10,91%.

A prefeita recebeu as informações, mas argumentou que não permitirá que a população pague o preço do reajuste de passagem. "Não permitiremos que o trabalhador seja onerado com aumento de passagem este ano. É decisão tomada. Não teremos aumento de tarifa este ano", reforçou a prefeita Micarla após a reunião.

## Outro lado

O diretor de comunicação da Seturn, Augusto Maranhão, defende o reajuste em Natal, alegando que o sistema de transporte só possui uma forma de financiamento, que é o usuário. Ele ressaltou que o que ocorre com o transporte público não é mesmo que ocorre com o Programa do Leite e o com Restaurante Popular, por exemplo, que recebem o incentivo. "Os ônibus só têm os custos pagos pelo usuário. Há uma extrema necessidade de compensação para se manter as frotas circulando", disse.

Augusto Maranhão afirmou que algumas medidas poderiam substituir o reajuste, como as isenções tributárias e se caso as secretarias sociais assumissem os pagamentos das gratuidades e abatimentos. "Estas seriam a forma mais coerente de salvaguardar a população", finalizou.

# Dez ônibus assaltados em 12 dias

A discussão entre membros do Sindicato dos Rodoviários do Rio Grande do Norte (Sintro/RN) em reunir 300 cobradores e motoristas de transporte coletivo para pedir demissão em massa permanece, segundo o presidente do sindicato Nastagnan Batista. Isso porque, na noite da última quinta-feira, foi contabilizado o 10º ônibus assaltado em Natal nos 12 primeiros dias do ano. O crime foi praticado, segundo a polícia, por três suspeitos no bairro de Felipe Camarão. Tanto o dinheiro de troco do ônibus, que fazia a linha 21, quanto pertences de passageiros foram roubados.

"Ainda estamos discutindo e mobilizando os associados para oficiar o pedido de demissão em massa", alega Nastagnan. Enquanto isso, a polícia deu início, na ultima quarta, à chamada "Operação Transporte Seguro", com a realização de barreiras policiais em vários pontos de Natal. Ônibus estão sendo parados e os passageiros passam por uma revista em busca de suspeitos armados. (**Paulo de Sousa**)

VESTIBULAR

# UFRN inicia cadastramento de aprovados

A Universidade Federal do Rio Grande do Norte (UFRN) começará a partir da próxima terça-feira, 17, até o dia 20, o cadastramento dos aprovados no Vestibular 2012 para os Campus de Natal e do interior do Estado. O cadastramento dos candidatos aprovados, independentemente do período letivo de entrada (2012.1 ou 2012.2), será feito por curso, de acordo com o calendário estabelecido pela Pró-Reitoria de Graduação (Prograd). Os aprovados em Natal farão o cadastramento no Campus Central, enquanto os do interior fazem nas sedes das respectivas unidades. Já as matrículas dos alunos cadastrados serão realizadas nas coordenações dos respectivos cursos, nos horários de expedientes, de acordo com os períodos letivos, de 30 de janeiro a 3 de fevereiro.

O pró-reitor adjunto de Graduação da UFRN, Adelardo Medeiros, chama a atenção dos alunos aprovados para que não percam os prazos estabelecidos no edital, sob pena de perder a vaga.

## Vagas remanescentes

Após o período de cadastramento será iniciado o preenchimento de vagas remanescentes, seguindo várias chamadas. São os casos de vagas não ocupadas após o cadastramento ou vagas liberadas em razão da não realização de matrícula pelo candidato.

A primeira chamada de remanescentes será divulgada dia 23 de janeiro e os alunos têm que se cadastrar de 26 a 27 de janeiro e fazer a matricula no período normal.

**PREFEITURA MUNICIPAL DE SANTO ANTONIO/RN**

**AVISO PARA ATUALIZAÇÃO E CADASTRO**

A CPL da Prefeitura Municipal de Santo Antonio/RN, nos termos do § 1º do Art. 34 da Lei 8.666/93, convoca os interessados para atualização ou registro cadastral para efeito de habilitação em licitações. Mais informações no Tel. (84) 3282- 2309.

Santo Antonio/RN, 12 de Janeiro de 2012
**Alexandre Alves de Paiva**
Presidente da CPL

**PREFEITURA MUNICIPAL DE SANTO ANTONIO/RN**

**EXTRATO DE CONTRATO**
**TOMADA DE PREÇOS Nº 002/2011**

**Contratante**: Prefeitura Municipal de Santo Antonio/RN. **Contratada**: Ibiúna Empreendimentos e Construções LTDA., CNPJ: 06.176.355/0001-12. Objeto: **construção de uma quadra esportiva escolar coberta**. Valor: R$487.711,49 (quatrocentos e oitenta e sete mil, setecentos e onze reais e quarenta e nove centavos). Fonte de Recursos: 400 - Transferências do MEC/FNDE/Termo de Compromisso PAC201445/2011 e 100 - Recursos Ordinários. Elemento de despesa: 4.4.90.51 - Obras e Instalações. Data de assinatura: 07 de dezembro de 2011. Vigência: 07/12/2011 a 31/10/2012.

**Gilson Geraldo de Oliveira** - Prefeito Municipal pela Contratante
**José Inácio Neto** - pela Contratada

FIERN SESI SENAI IEL — SESI

**DEPARTAMENTO REGIONAL DO RIO GRANDE DO NORTE**
**COMISSÃO PERMANENTE DE LICITAÇÃO**

**AVISO DE LICITAÇÃO**

O SERVIÇO SOCIAL DA INDÚSTRIA – SESI-DR/RN, através do Presidente da Comissão Permanente de Licitação, torna público a realização dos seguintes certames:
**01) Convite de nº 001/2012** – SESI-DR/RN. **Objeto:** Aquisição de aparelhos de ar condicionado, incluindo instalações, para atender as Unidades Operacionais do SESI/DR-RN. **Abertura dia 24 de janeiro de 2012, às 09:00 horas.**
**02) Convite de nº 002/2012** – SESI-DR/RN. **Objeto:** Aquisição de equipamentos de informática para Indústria do Conhecimento e o SESI DR/RN. **Abertura dia 25 de janeiro de 2012, às 09:00 horas.**

Natal (RN), 13 de janeiro de 2012
**Adalberto Jorge Vieira Pinto**
**Presidente da CPL - SESI-DR/RN**

**AVISO AOS LICITANTES**
**MODALIDADE: PREGÃO PRESENCIAL Nº 001/2012**
**PROCESSO Nº 261234/2011-7**

A **Delegacia Geral da Polícia Civil - DEGEPOL**, por intermédio de seu Pregoeiro, nomeado pela Portaria nº. 786/2011, publicada no DOE n º 12.551, de: 24/09/2011; vem por meio deste, comunicar aos interessados na realização de certame licitatório, na modalidade: **menor preço por lote**, referente ao fornecimento parcelado, mediante requisição, de água mineral, destinada aos servidores das unidades administrativas e policiais da Polícia Civil do Estado do Rio Grande do Norte, na forma como preconiza a Lei Federal n.º 8.666/93, assim como suas posteriores alterações. O recebimento das propostas de preços e habilitação, dar-se-ão no dia **27/01/2012**, às **09:00 horas**, quando acontecerá a abertura do certame, na sala da Comissão Permanente de Licitação/DEGEPOL, no endereço: Av. Interventor Mário Câmara, 2550, Cidade da Esperança, Natal/RN, CEP 59074-600. Outras informações pelo fone/fax: (84) 3232-4085 ou pelo e-mail: cpldegepol@rn.gov.br.

Natal/RN, 13 de janeiro de 2012
**Ednilson Silva de Castro** - PREGOEIRO DA CPL/DEGEPOL

**AVISO AOS LICITANTES**
**MODALIDADE: PREGÃO PRESENCIAL Nº 002/2012**
**PROCESSO Nº 251423/2011-6**

A **Delegacia Geral da Polícia Civil - DEGEPOL**, por intermédio de seu Pregoeiro, nomeado pela Portaria nº. 786/2011, publicada no DOE n º 12.551, de: 24/09/2011; vem por meio deste, comunicar aos interessados na realização de certame licitatório, na modalidade: **menor preço por lote**, referente à contratação de pessoa jurídica do ramo de prestação de forma contínua de fornecimento de água potável (carro pipa), destinado às unidades administrativas e policiais (Natal e Grande Natal), da Polícia Civil do Estado do Rio Grande do Norte, na forma como preconiza a Lei Federal n.º 8.666/93, assim como suas posteriores alterações. O recebimento das propostas de preços e habilitação, dar-se-ão no dia **31/01/2012**, às **09:00 horas**, quando acontecerá a abertura do certame, na sala da Comissão Permanente de Licitação/DEGEPOL, no endereço: Av. Interventor Mário Câmara, 2550, Cidade da Esperança, Natal/RN, CEP 59074-600. Outras informações pelo fone/fax: (84) 3232-4085 ou pelo e-mail: cpldegepol@rn.gov.br.

Natal/RN, 13 de janeiro de 2012
**Ednilson Silva de Castro** - PREGOEIRO DA CPL/DEGEPOL



Labim/UFRN



EDITORA >> Adriana Amorim (adrianaamorim.rn@dabr.com.br) muito.rn@dabr.com.br

Jomar Dantas/Divulgação



Lançado em dezembro do ano passado, na Paraíba, o álbum *Time and Understanding* ainda foi reconhecido como as 10 apostas para 2012 do blog do canal fechado Multishow

# Calistoga desvendado

**Grupo potiguar de rock também tem disco figurado entre os 100 melhores de 2011 por portal especializado**

Sérgio Vilar
Sergiovilar.rn@dabr.com.br

O som das guitarras distorcidas de Poti ganharam eco para além da redoma do elefante e mostra que o sol na Cidade do Sol também nasce pra todos. O recente álbum da banda Calistoga, *Time and Understanding*, foi lançado no último dezembro e já figura entre as dez "Apostas para 2012" do conceituado blog do *Multishow*. São dez bandas do submundo do rock indicadas pelo blog. O mesmo álbum também consta na lista de 100 melhores do ano elaborada pelo portal paulista especializado em música *Rock in Press* (www.rockinpress.com.br), na 32ª colocação, à frente da também banda potiguar Talma&Gadelha, cujo disco *Matando o Amor* figura na posição 54, fato noticiado pelo **Diário de Natal** nesta semana. Calistoga chega a desbancar nomes como Gal Costa (*Recanto*) e Lenine (*Chão*).

Na curta descrição de cada uma das apostas do *Multishow*, o Calistoga foi citado como banda de "muito peso": "A banda potiguar já soltou várias músicas na web nos últimos anos, mas foi em 2011 que eles lançaram o primeiro álbum, chamado *Time and understanding*. Muito peso!". Sim, som pesado, hardcore, rock experimental ou simplesmente rock, puro, sujo e audível. Mas o álbum é o sexto lançamento da banda, entre EPs e o disco *Normal People's Brigade*, lançado em 2008.

O Calistoga é um dos destaques na cena roqueira potiguar com participações intensas nos festivais potiguares Dosol e Mada - de reconhecimento nacional. E ainda com duas excursões pelo Sudeste na bagagem. "Quando tocamos fora do Estado vemos que muitas bandas potiguares não devem nada às bandas do Sul e que é possível alcançar esse cenário novo. E hoje é normal; é mais fácil essa possibilidade. Há uma interação maior entre os grupos e mais espaços para mostrar o trabalho", comenta Henrique Gela, guitarrista e um dos compositores da banda.

O novo álbum foi lançado oficialmente em João Pessoa. Em Natal, o show de lançamento será no dia 28 deste mês, no Centro Cultural Dosol, com abertura das bandas Set You Up e Venice Under Water. O som experimental das nove faixas de *Time and Understanding* (ou Tempo e Entendimento) foi gravado, mixado, masterizado e finalizado pela própria banda no Estúdio Voz. O grupo já trabalha com técnica de som desde a extinta Geladeira Discos e depois com o Coletivo Noize e foi responsável pela produção de vários CDs de bandas potiguares.

Com a mesma formação desde 2009, com Dante nos vocais, Henrique Geladeira e Rafael Brasil nas guitarras, Gustavo Rocha no contrabaixo e Daniel na bateria, o Calistoga mudou foi o som; uma nova pegada já diferente dos arranjos empregados no álbum *Still Normal*, de 2008. Um som mais "light", sem o mesmo "peso" enaltecido pelo Multishow. Seja nas guitarras ou no vocal. Um som mais audível e amadurecido, que parece mostrar uma nova fase da banda.

## Persistência e garra

Com apenas sete anos de estrada, o Calistoga já se mostra uma banda madura e das mais antigas em atividade em Natal. O cenário difícil para projeção e perpetuação de bandas aniquilou o sonho de "super star" de muitos grupos potiguares. O Calistoga se manteve e hoje encontra um terreno mais fértil: "Hoje há mais possibilidade de produção de CD, mais oportunidade de shows, mais casas de show, inclusive para o rock: além do Dosol hoje temos o Hell's, o Jazzy, o Whiskritório e o Casanova Ecobar e, claro, fica mais fácil a banda ganhar um dinheiro e se manter por mais tempo", disse o guitarrista.

A influência das bandas de rock e hardcore estrangeiras no gosto dos integrantes é traduzida nas composições, todas em inglês. E no rastro de outras bandas potiguares que tomaram gosto pelas turnês nacionais, é essa pegada que o grupo levará novamente a São Paulo e estados do Centro Oeste em maio, quando farão a excursão para divulgar o novo CD fora de Natal.

Rafael Passos/Divulgação



## DISCOGRAFIA

***Single* (2005)**

***Silence is too loud* (2006)**

***New way to say* (2007)**

***Normal People's Brigade* (2008)**

***Still Normal* (2009)**

***Time and Understanding* (2011)**

## Disco mostra nova fase da banda

Em 2010, o Calistoga lançou seu primeiro videoclipe da música *Feels so real*, presente no último EP, tendo rendido uma nova turnê em São Paulo com 8 datas em 9 dias. Ao fim de 2011, a banda lançou o novo trabalho, *Time and Understanding*, fruto da nova fase mais "light", do convívio, das viagens, das brigas, da amizade e siceridade que tentamos transmitir em cada apresentação e em cada conversa.

O Calistoga surgiu no final de 2004, como um quarteto, juntos lançaram 5 EPs, sendo 4 físicos e um online, e tocaram em vários shows pelo Nordeste, nesse meio tempo a banda foi ganhando novas influências e uma nova sonoridade, que influenciou bastante na mudança da formação que aconteceu em 2009, prestes a lançar o EP Still Normal, a banda optou por colocar um novo guitarrista (Rafael Brasil) e deixar Dante nos vocais e efeitos, Daniel Araújo entrou na bateria no lugar Fernando Jr, que não iria mais poder continuar na banda por motivos pessoais.

## Pé na estrada

Ainda em 2010, a banda fez sua primeira turnê pelo Sudeste, tocando em várias cidades do Rio de Janeiro e São Paulo, ao todo 15 shows, tocaram também em importantes festivais pelo Brasil, passando também pela região Centro Oeste nas cidades de Cuiabá (Festival Calango) e Campo Grande(Noites Fora do Eixo) e participando dos maiores festivais da cidade (Festival Dosol e MADA) e do Nordeste como Festival Mundo(PB), Aumenta que é Rock (PB), Festival Maionese (AL), Noites Abrafim e Fora do Eixo (PE, RN e MS), entre outros importantes shows.

Labim/UFRN





FLÁVIA FREIRE
e-mail: flaviafreire.rn@dabr.com.br

# social

## DEU NO twitter

@flafreire

**@blogdogringo** - Neste Estadual, se for beber, faça fora do estádio. Porque dentro a venda de bebida está proibida.

### É VERÃO...

Para quem quer balançar o esqueleto neste sabadão, uma ótima pedida é a Arena Verão Pirangi, com o Forró dos Bakanas, Forró Lengo Tengo, Duda & Banda e o pagode do Chamou Porque Quis. Para quem quer curtir ainda mais, tem batidões com os DJs Victor Campos e Carlos André, a partir das 21h.

>>>

Já no domingo, a Arena recebe o samba/pagode das bandas Novo Grito e Luizinho Nobre. Isso é que é Verão. Brá!

### VAMOS A LA PLAYA

As praias urbanas de Natal recebem, durante todo este FDS, das 9h às 15h, a campanha de Educação Ambiental e de divulgação do Projeto de Balneabilidade, abordando temas como a qualidade das águas das principais praias do litoral potiguar e a importância desse monitoramento.

>>>

Realizada pelo Idema, em parceria com o IFRN, a campanha tem a expectativa de ao longo do verão apresentar este trabalho para uma população aproximada de 10 mil banhistas.

### IPI, IPI, UHAAA!

Super parabéns para a linda Cintya Delfino, que comemora com os filhos David e Bárbara.

### INAUGURANDO

A partir deste mês, o nosso RN tem mais um motivo para garantir seu espaço entre os maiores produtores de minérios industriais não metálicos do Brasil. É que na próxima sexta-feira, às 19h, será inaugurada no município de Parelhas, na região Seridó, a Casa Grande Mineração Ltda.

### BOTE FÉ

Atenção para a agenda, católicos de plantão! No dia 11 de fevereiro, dentro da programação do projeto Bote Fé Natal, o padre Reginaldo Manzotti celebrará missa, às 16h, na área de lazer do Panatis. A celebração acontecerá na passagem da cruz e do Ícone de Maria, símbolos da Jornada Mundial da Juventude, pela capital potiguar.

### COPA

Durante toda a última quinta-feira, o representante da FIFA Alexandre Massura esteve em Natal realizando uma nova inspeção nos locais propostos para a realização do Fan Fest da Copa do Mundo FIFA Brasil 2014.

>>>

A visita aconteceu para buscar alternativas concretas e prontas para a realização do evento. Na inspeção aos locais, o técnico teve a companhia do secretário municipal de Esporte, Juventude, Lazer e Copa do Mundo da FIFA (Secopa), Rodrigo Cintra.

### 80's

O "Brá" Jarbas Filho já confirmou... No dia 27 de janeiro teremos mais um show para reviver a década de 1980. Será o grupo Biquini Cavadão, às 21h, no Teatro Riachuelo. Em breve, mais detalhes. Aguardem cartas!

## Velinhas para...

- Ezequiel Ferreira de Souza
- Bebeto Torres
- Beatriz Helena Milfont

Augusto Ratis/Divulgação

## PHYNOS



Na belíssima noite de inauguração da Sael BMW: Renan Rego, gerente da Sael BM, o jornalista de *Carro&Moto*, Bruno Vasconcelos, a editora executiva do Diário de Natal, Juliska Azevedo, e Paulo Araújo.

## ABELHUDOS

Fotos: Arquivo Pessoal/Divulgação



**Christiane Potter e Cassinha Pontes comandando as meninas ao som da voz suave de Paula Toller, no showzaço de Kid Abelha, no Teatro Riachuelo.**



**O queridíssimo Silvio Bezerra e a amada Melissa Sales curtindo muito o show e relembrando os anos 1980.**

Fiart/Divulgação



**ABRAÇO**
Comemorando o sucesso do café da manhã para apresentar a 17ª Fiart, Neiwaldo Guedes recebeu o carinho das filhas Alana e Veluska.

Labim/UFRN



# programação

## destaque hoje

ATRAÇÃO // TV CÂMARA NATAL



Antônio Cunha/Esp. CB/D.A Press

MOMENTO CULTURAL REVELA O GRUPO DE TEATRO POTIGUAR CLOWNS DE SHAKESPEARE

## resumo novelas

### GLOBO

**MALHAÇÃO**
Não há exibição

**A VIDA DA GENTE**
Eva fica irritada quando Ana diz que vai embora e exige que a filha deixe sua casa o quanto antes. Renato decide pedir demissão. Alice vai atrás de Renato e o encontra em um bar. Iná diz a Ana que acredita que Eva a manipula. Lui vai viajar e se despede de Nanda e Francisco. Rodrigo ajuda Ana com sua mudança e os dois combinam de mobiliar o quarto de Júlia. Olívia fica feliz com a cumplicidade entre ela e Sofia. Júlia não se anima com as compras e Ana e Rodrigo ficam decepcionados. Rodrigo avisa a Nanda que Lui sofreu um infarto.

**AQUELE BEIJO**
Íntima despreza Belezinha. Brigitte garante a Camila que se casará com Agenor. Claudia fala para Regina que se consultará com Iara. Locanda avisa a Felizardo que agendou uma dedetização para o horário em que Agenor marcou seu casamento. Claudia encontra com Vicente depois de sair da casa de Iara. Sebastião conta para Vicente que eles são irmãos. Tide ouve uma conversa entre Estela e Olga e coloca remédio em um copo de água. Taluda descobre que Violante está vendendo imagens da família e Olavo fica furioso. Camila decide levar Flavinho para casa. Felizardo obriga Damiana a se sentar à mesa com ele. Maruschka pede que Mirta observe Lena. Raimunda exige que Damiana lhe dê dinheiro. Deusa se convence de que Henrique é um bom advogado. Olga bebe a água que está com remédio e vai dormir. Vicente descobre que o filho que Lucena está esperando pode não ser dele.

**FINA ESTAMPA**
Tereza Cristina exige saber quem é o verdadeiro investidor do Brasileiríssimo. Renê nomeia Rui como seu novo sous-chef. Tereza Cristina chama Ferdinand e trama contra Quinzé. Teodora fica aliviada por conseguir um comprador para as miniaturas. Celeste leva Baltazar para conhecer a casa de Griselda. Esther comemora sua volta à Fio Carioca e Paulo fica contrariado por causa de Vitória. Wallace repreende Leandro pela falta de disciplina no treinamento. Guaracy fica enciumado ao saber que Esther trabalhará novamente com Paulo. Alberto se recusa a falar de sua ex-mulher para Dagmar. Íris não conta para Alice o motivo da mágoa em relação à irmã. Danielle não deixa Glória contar para Beatriz o que descobriu. Griselda fala para Vilma que só conhece uma pessoa capaz de deter Tereza Cristina.

### RECORD

**REBELDE**
Não há exibição.

**VIDAS EM JOGO**
Não há exibição.

## hoje na tv

**INTERTV CABUGI**
**GLOBO - CANAL 11**

06H05 GLOBO EDUCAÇÃO
06H25 GLOBO CIÊNCIA
06H50 GLOBO ECOLOGIA
07H15 GLOBO UNIVERSIDADE
07H40 AÇÃO
08H05 TV GLOBINHO
10H45 SÍTIO DO PICA-PAU
10H55 TURMA DA MÔNICA
11H15 VICTORIOUS
11H40 HANNAH MONTANA
12H05 GLOBO VERÃO
12H25 RN TV
12H50 GLOBO ESPORTE
13H20 JORNAL HOJE
13H50 ESTRELAS
14H45 TV XUXA
16H10 CALDEIRÃO DO HUCK
18H30 A VIDA DA GENTE
19H15 RN TV
19H30 JORNAL NACIONAL
20H10 AQUELE BEIJO
21H10 FINA ESTAMPA
22H15 BIG BROTHER
22H45 ZORRA TOTAL
23H45 ALTAS HORAS
01H00 UFC
02H35 FLASH BIG BROTHER
02H40 OS SIMPSONS
03H55 CORUJÃO - O TREM DESGOVERNADO

**BAND NATAL**
**BANDEIRANTES - CANAL 3**

04H45 ESPAÇO VIDA VITORIOSA
06H00 DESENHO
07H00 VITÓRIA EM CRISTO
08H00 ASSEMBLÉIA DE DEUS
08H30 NE ACONTECE
09H00 DESENHO
09H30 MOTORES E AÇÃO (NATAL)
10H00 DESENHO
10H30 EVENTOS NA TV
11H00 VITÓRIA EM CRISTO
12H00 BAND ZOO
14H45 CLAQUETE
15H45 AMISTOSO - PALMEIRAS X AJAX
17H50 ARRUDEIO
18H20 JORNAL DA BAND
19H25 SORTEIO DA CAIXA
19H28 SHOW DA FÉ
20H20 LASSIE
20H50 UM HÓSPEDE DO BARULHO
21H20 FUTURAMA
22H10 IRMÃOS E DETETIVES
23H15 FAMÍLIA SOPRANO
00H15 SHOW BUSINESS
01H00 FESTIVAL CINE PRIVÉ
03H00 V.I.P
04H00 ESPAÇO VIDA VITORIOSA

**SIMTV**
**REDE TV - CANAL 17**

06H30 PROGRAMA ESPÍRITO E VIDA
07H00 DESENHO
08H00 TV RURAL
08H15 DESENHO
09H15 DESENHO
09H45 DESENHO
10H15 PROGRAMA VIRTUAL
10H45 CANTO DA LIRA (INÉDITO)
11H15 TALENTO POTIGUAR (INÉDITO)
12H00 MEU CARANGO (INÉDITO)
12H30 MODA & ATITUDE (INÉDITO)
13H00 ART DESIGN (INÉDITO)
13H30 HILNET (INÉDITO)
14H00 BATENDO PERNA (INÉDITO)
15H00 PAREDÃO
15H30 VITRINI NATAL
16H00 PROGRAMA DO BEM (INÉDITO)
16H30 CAMPEONATO ITALIANO CATANIA X ROMA
18H40 AMAURY JR. SHOW
20H00 REDETVNEWS
20H45 GOOD NEWS
21H00 OPERAÇÃO DE RISCO
22H00 MEGA SENHA
23H30 STAR TREK - A SÉRIE

**TV UNIVERSITÁRIA**
**TV BRASIL - CANAL 5**

04H50 ABZ DO ZIRALDO
05H20 SER SAUDÁVEL
05H45 TELECURSO ENSINO FUNDAMENTAL
06H00 TELECURSO ENSINO MÉDIO
06H15 TELECURSO TECENDO O SABER
06H45 REENCONTRO
07H30 A PRINCESA SHAREZADE
08H00 MOBILIZAÇÃO
08H30 CASTELO RÁ TIM BUM
09H00 UM MENINO MUITO MALUQUINHO
09H30 JANELA JANELINHA
10H00 HISTÓRIAS ASSIM
10H15 CEDRIC
10H30 A TURMA DO PERERÊ
11H00 INAMI
11H30 UM MENINO MUITO MALUQUINHO
12H00 A TURMA DO PERERÊ
12H30 CATALENDAS
12H45 COCORICÓ
13H00 CANAL SAÚDE: UNIDIVERSIDADE - DIPLOMACIA
13H30 CIÊNCIAS E LETRAS: ANTROPOFAGIA HOJE?
14H00 CAFÉ FILOSÓFICO: BRUNO VAZ
14H30 OLHAR INDEPENDENTE: PÁTRIA ARMADA BRASIL
15H00 EXPEDIÇÕES
15H30 ALTO FALANTE
16H30 SEGUE O SOM
17H30 AGLOMERADO
18H30 PARATODOS
19H00 ARTE COM SÉRGIO BRITO
19H30 REVISTA DO CINEMA BRASILEIRO
20H00 REPÓRTER BRASIL
20H30 MUSICOGRAMA
21H00 SÁBADOS AZUIS
21H30 PROGRAMA DE CINEMA: A OSTRA E O VENTO (14 ANOS)
23H30 CURTA TV
00H00 CAMINHOS DA REPORTAGEM
01H00 SEGUE O SOM
02H00 DIVERSO
02H30 A GRANDE MÚSICA
03H30 CAMINHOS DA REPORTAGEM
04H30 EXPEDIÇÕES

**TV CÂMARA NATAL**
**CABO TV - CANAL 37**

09H00 MOMENTO CULTURAL - CLOWNS DE SHAKESPEARE
09H20 AUDIÊNCIA PÚBLICA QUE DISCUTIU O COMPROMISSO POR UM ENVELHECIMENTO DIGNO NO BRASIL (REPRISE - 27.09.11)
13H00 PENSANDO BEM - HENRIQUE BALTAZAR (REPRISE - 05.09.11)
13H40 FRENTE PARLAMENTAR DO ESPORTE, CULTURA E LAZER - ABANDONO DE EQUIPAMENTOS PÚBLICOS ESPORTIVOS (REPRISE - 30.09.11)
17H55 SESSÃO SOLENE MAJOR BRIGADEIRO RAUL (REPRISE - 14.11.11)
19H00 COMITÊ DE IMPRENSA (REPRISE)
19H30 FECOMÉRCIO (REPRISE)
20H10 NATAL COMO EU TE AMO - REDINHA
20H40 JESIEL FIGUEIREDO

**TV PONTA NEGRA**
**SBT - CANAL 13**

:: ATÉ O FECHAMENTO DA EDIÇÃO, A EMISSORA NÃO HAVIA ENVIADO A GRADE.

**TV TROPICAL**
**RECORD - CANAL 8**

:: ATÉ O FECHAMENTO DA EDIÇÃO, A EMISSORA NÃO HAVIA ENVIADO A GRADE.

**TV ASSEMBLEIA NATAL**
**CABO TV - CANAL 36**

:: ATÉ O FECHAMENTO DA EDIÇÃO, A EMISSORA NÃO HAVIA ENVIADO A GRADE.

**:: ENVIE SUA PROGRAMAÇÃO SEMANAL, ALTERAÇÕES, DÚVIDAS, SUGESTÕES OU CRÍTICAS PARA MUITO.RN@DABR.COM.BR**

## cinema

**ESPECIAL**

**As aventuras de Tintim** (EUA, 2011). De Steven Spielberg. Repórter e seu cachorro procuram tesouro escondido em velho navio comandado por ancestral de seu amigo, um marinheiro aposentado. Animação. **Cinemark 7** (3D). 17h. **Moviecom 6** (dub). 15h. 10a.

**ESTREIA**

**A hora da escuridão** (EUA / Russia, 2011). Chris Gorak. Emile Hirsch, Olivia Thirlby, Max Minghella. Jovens norte-americanos tentam sobreviver a ataque alienígena na Rússia. Dublado. **Cinemark 7** (3D). 12h20, 14h30, 19h40, 22h10. **Moviecom 3** (dub). 18h10, 20h10, 22h10. 12a.

**Sherlock Holmes - O jogo de sombras** (EUA, 2011). De Guy Ritchie. Robert Downey Jr., Jude Law, Rachel McAdams. No fim do século 19, detetive e seu amigo médico investigam atentados engendrados por poderoso inimigo para colocar países em conflito. **Cinemark 6.** 12h30, 15h20, 18h10, 21h, 23h50C. **Moviecom 4.** 14h05, 16h40, 19h15, 21h50. 14a.

**CONTINUAÇÃO**

**As aventuras de Agamenon, o repórter** (Brasil, 2012). Direção: Victor Lopes. Elenco: Marcelo Adnet, Luana Piovani, Marcelo Madureira. Sempre presente em eventos marcantes da história, jornalista atrapalhado se divide entre reportagens, a paixão pela esposa e seu Dodge Dart 73. **Cinemark 5.** 12h, 13h50, 15h50, 17h50, 20h10, 22h, 00hC. **Moviecom 2.** 15h, 16h40, 18h20, 20h, 21h40. 14a.

**Alvin e os esquilos 3** (EUA, 2011). Direção: Mike Mitchell. Vozes originais: Jason Lee e David Cross. Animação. Esquilos de férias a bordo de um luxuoso cruzeiro se perdem e encontram um novo amigo para brincadeiras e confusões. **Cinemark 2** (dub). 11h50, 12h50, 14h, 16h10, 17h10, 18h20, 19h20, 20h30, 21h30, 22h40C. **Moviecom 1** (dub). 13h50, 15h50, 17h50, 19h50. **Moviecom 7** (dub). 14h50, 16h50, 18h50, 20h50. L.

**Late Bloomers - O Amor Não Tem Fim** (Late Bloomers, França/ Bélgica/ Reino Unido, 2011). Casados há 30 anos, Mary (Rossellini) e Adam (Hurt) passaram mais da metade de suas vidas juntos, criando os filhos e aguardando a chegada de uma fase mais tranquila. No entanto, percebem que estão envelhecendo e começam, cada uma à sua maneira, a enfrentar essa nova realidade. Adam vê sua carreira e situação financeira não serem tão prósperas como antes e Mary começa a apresentar indícios de demência. **Cinemark 3**. 18h50A. 12a.

**Imortais** (EUA, 2011). Direção: Tarsem Singh. Henry Cavell e Freida Pinto. Teseu é escolhido por Zeus para impedir que o rei Hipérion liberte os titãs. Contará com a ajuda de uma bela sacerdotisa. **Cinemark 4.** 11h40, 14h05, 16h30, 19h10, 21h45, 00h15C. **Moviecom 6** (dub). 17h20. **Moviecom 6.** 19h40, 22h. 16a.

**Compramos um zoológico** (EUA, 2011). Direção: Cameron Crowe. Elenco: Matt Damon. Após a morte da esposa, Benjamin e seus filhos mudam-se para o interior da Califórnia para renovar um zoológico em decadência. **Moviecom 1** (dub). 21h55. L.

**Missão impossível - Protocolo fantasma** (EUA, 2011). Direção: Brad Bird. Elenco: Tom Cruise, Jeremy Renner, Simon Pegg. Agente da IMF Ethan Hunt é desautorizado com o resto da agência quando o presidente dá início ao Protocolo Fantasma. Ele tem de encontrar uma maneira de limpar o nome de sua agência e prevenir um outro ataque. **Cinemark 3** (dub). 16h, 18h50B, 21h40, 00h25C. **Cinemark 3**. 13h. **Moviecom 5.** 19h, 21h40. **Moviecom 5** (dub). 13h40, 16h20. 14a.

**Gato de Botas** (EUA, 2011). De Chris Miller. Antonio Banderas, Salma Hayek, Zach Galifianakis. Gato espadachim se junta a amigos para capturar a galinha dos ovos de ouro. Animação. **Cinemark 1** (dub). 15h. **Moviecom 3** (dub). 14h20, 16h15. L.

**LEGENDAS**

**A** - A sessão será exibida SOMENTE Terça-feira (17/01) e Quinta-feira (19/01).
**B** - A sessão NÃO será exibida Terça-feira (17/01) e Quinta-feira (19/01).
**C** - A sessão será exibida SOMENTE Sábado (14/01).

:: Esta programação é baseada em informações enviadas pelas operadoras e é válida até quinta-feira, 19 de janeiro.

**SERVIÇO**

**Moviecom** (Praia Shopping): 2ª, 3ª, 5ª:R$ 10 ou R$ 5, o dia todo. 2ª, 3ª, 5ª (3D): R$ 16 ou R$ 8. 4ª: R$ 8 ouR$ 4, o dia todo. 4ª (3D): R$ 14 ou R$ 7. Sexta, sábado, domingo e feriado: R$ 13 ou R$ 6 (até 18h); R$ 15 ou R$ 7,5 (após 18h). Sexta, sábado, domingo e feriado (3D): R$ 20 ou R$ 10. Inf: 3620-4000.

**Cinemark** (Midway Mall): 2ª,3ª, 5ª: até 17h, R$ 9 ou R$ 4,50; após 17h, R$ 11ou R$ 5,50. 2ª,3ª, 5ª (3D): R$ 19 ou R$ 9, o dia todo. 4ª: R$ 9 ou R$ 4,50, o dia todo. 4ª (3D): R$ 18 ou R$9, o dia todo. Sexta, sábado, domingo e feriado: até 17h, R$ 14 ou R$7; após 17h, R$ 16 ou R$ 8. Sexta, sábado, domingo e feriado (3D): R$ 24 ou R$ 12, o dia todo. Todos os dias uma sessão às 15h sai por R$ 4 ou R$ 2. Inf: 3221-6571.

## astros

**ÁRIES (21/03 a 20/04)**
A atitude de alguém assustará não só a você, mas também as outras pessoas. Não faça julgamento apressado, talvez ela tenha seus motivos. Com o tempo entenderá.

**TOURO (21/04 a 20/05)**
Você pode até fazer malabarismos com suas finanças. Tirar de santo lado para cobrir o outro não funciona a longo prazo. O melhor a fazer é rever sua lista de despesas.

**GÊMEOS (21/05 a 20/06)**
Com tanta energia você poderá ser confundido com um super herói. Aproveite pra resolver tudo o que tem em mente. A noite reserva surpresas agradáveis.

**CÂNCER (21/06 a 22/07)**
Você é filho da lua e, como tal, parece um pêndulo ora está pra baixo ora pra cima. Pela manhã seu humor não será dos melhores, porém à tarde tudo melhora.

**LEÃO (23/07 a 22/08)**
Lidar com pessoas difíceis pode se tornar uma especialidade para você. Jogo de cintura para passar por situações delicadas é o que não falta a você.

**VIRGEM (23/08 a 22/09)**
Em vez de cuidar dos outros tente cuidar de si mesmo. Você não anda muito bem. Faça uma pausa neste ritmo agitado. Escute seu corpo. Relaxe e descanse e tente não pensar nos problemas.

**LIBRA (23/09 a 22/10)**
Esteja aberto a possibilidades de mudanças. Saia do lugar de conforto. Use a imaginação. A noite escolha algo romântico.

**ESCORPIÃO (23/10 a 21/11)**
Você está precisando mudar de ambiente. Aproveite o dia par ir a novos lugares. Encontre um amigo distante. Recarregue as baterias.

**SAGITÁRIO (22/11 a 21/12)**
Tenha cuidado ao tomar uma decisão. Talvez precise de mais tempo para refletir. Adie finalizar qualquer coisa. Aproveite a noite com amigos.

**CAPRICÓRNIO (22/12 a 20/01)**
Se estiver pressionado por uma situação. Escolha o que faça você feliz. Não permita que ninguém pressione você.

**AQUÁRIO (21/01 a 19/02)**
Peça ajuda caso, não consiga fazer uma tarefa. Talvez outra pessoa tenha soluções que você ainda não tenha pensado.

**PEIXES (20/02 a 20/03)**
Evite ambientes carregados de tensão. Alguém pode colocar você em situação hostil e difícil. Pense antes de intervir.

Labim/UFRN



| | | | | | | | | |
|---|---|---|---|---|---|---|---|---|
| A peça que não é falsificada | Tipo de asa-delta motorizada | Problema que aflige o sertão | | Sílaba de "canil" | | Ave da praia / Começar; principiar | | Históricos rivais no Oriente Médio |
| Exercer o magistério | | | | | | | | |
| Abreviatura de torre, no xadrez | | Planta medicinal | | | | | | |
| | | | | Dedo-(?): delator / No fim de | | | Pedaço de alimento | |
| | | | | | Gelo, em inglês / Validade (abrev.) | | | |
| Postal carioca / Fotocopiar | | Carlos Eduardo (?), cronista | | | | | | |
| | | | | | | | Stock (?), categoria do automobilismo | |
| Corda para pendurar roupas | | | | | | Membro da Resistência francesa | | |
| | | Casta; qualidade | | | Que causa prejuízo | M | A | U |
| Poema de caráter lírico | (?) Bernstein, músico dos EUA | | | | | | | |
| Índice de Bolsa eletrônica (Econ.) | | | | | | | Especialização na área de negócios | |
| | | | | | Fruto de baga amarela | | | |
| Grupo favorecido na pirâmide social | | | | Orientadores de grupos de turistas | | | | |

## sudoku

| | | | | | | | | |
|---|---|---|---|---|---|---|---|---|
| 7 | | | | | 8 | 4 | | 3 |
| | | | | 5 | | 1 | | |
| | | 3 | 9 | | 6 | | | |
| 6 | | 2 | 4 | | | | 3 | |
| | | 5 | | | | 8 | | |
| | 1 | | | | 9 | | | 2 |
| | | | | | 7 | | | 8 |
| | | 7 | | 4 | | | | |
| | | | | | | | 9 | 1 |

## oitoerros

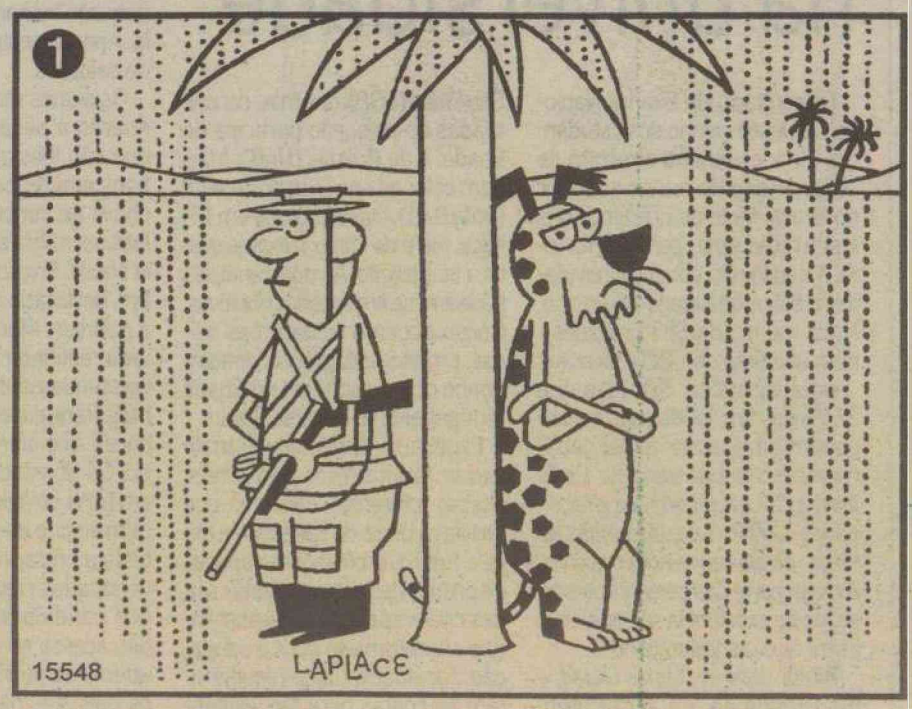


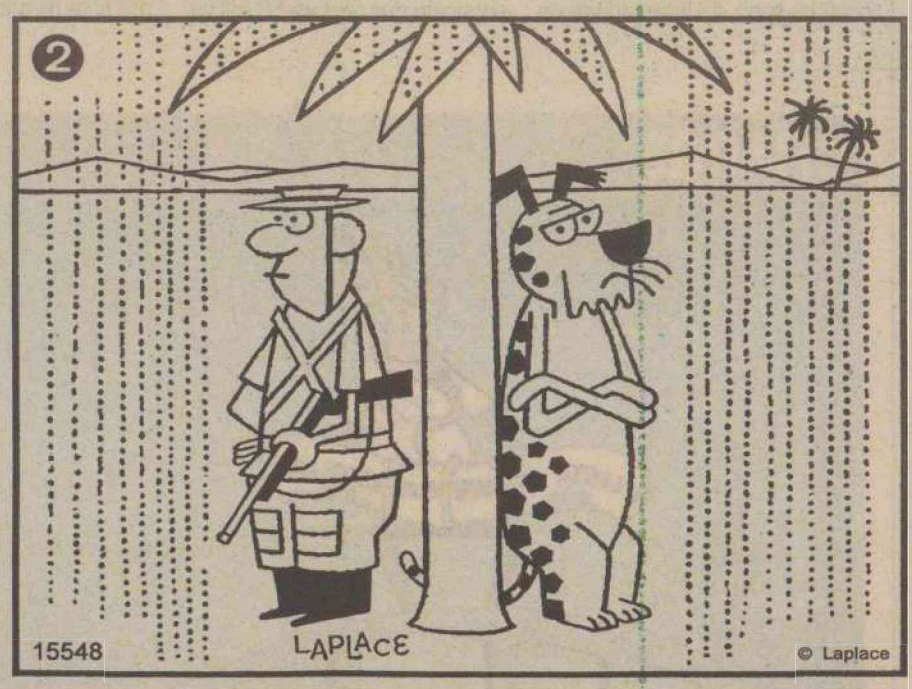


**Solução:** 1- Tamanho do cano da espingarda. 2- Braço esquerdo do homem. 3- Tamanho da folha da árvore. 4- Tronco do coqueiro. 5- Pescoço do animal. 6- Braço direito do animal. 7- Pé esquerdo do animal. 8- Colete do homem, próximo ao ombro esquerdo.

## RESPOSTAS

| | | | | | | | | | | | | | | | | | | | |
|---|---|---|---|---|---|---|---|---|---|---|---|---|---|---|---|---|---|---|---|
| | | | | | | | | | | | | | | | | | | | |
| | | | | S | | A | | O | | | | | | | | | | | |
| | | | A | U | T | E | N | T | I | C | A | | | | | | | | |
| | | | | L | E | C | I | O | N | A | R | | | | | | | | |
| | | | | T | | A | L | B | I | N | A | | | | | | | | |
| | | | O | R | U | D | | A | C | | B | | | | | | | | |
| | | | L | A | G | O | A | | I | C | E | | | | | | | | |
| | | | | L | | N | O | V | A | E | S | | | | | | | | |
| | | | X | E | R | O | C | A | R | | E | | | | | | | | |
| | | | | V | A | R | A | L | | C | J | | | | | | | | |
| | | | $O_D$ | E | | D | B | | M | A | U | | | | | | | | |
| | | | | L | E | O | N | A | R | D | | | | | | | | | |
| | | | | N | A | S | D | A | Q | | E | | | | | | | | |
| | | | E | L | I | T | E | | U | $M_B$ | U | | | | | | | | |
| | | | | A | E | | | | $G_U$ | I | A | S | | | | | | | |

| | | | | | | | | |
|---|---|---|---|---|---|---|---|---|
| 7 | 5 | 9 | 1 | 2 | 8 | 4 | 6 | 3 |
| 8 | 2 | 6 | 3 | 5 | 4 | 1 | 7 | 9 |
| 1 | 4 | 3 | 9 | 7 | 6 | 2 | 8 | 5 |
| 6 | 8 | 2 | 4 | 1 | 5 | 9 | 3 | 7 |
| 9 | 7 | 5 | 2 | 6 | 3 | 8 | 1 | 4 |
| 3 | 1 | 4 | 7 | 8 | 9 | 6 | 5 | 2 |
| 2 | 3 | 1 | 6 | 9 | 7 | 5 | 4 | 8 |
| 5 | 9 | 7 | 8 | 4 | 1 | 3 | 2 | 6 |
| 4 | 6 | 8 | 5 | 3 | 2 | 7 | 9 | 1 |



Labim/UFRN





"Há visível incompatibilidade, num país novo, entre o progresso e o jacobinismo."
(in "De Zama ao Espinhaço da Seriei do Mar" - 15.6.1942)

ASSIS CHATEAUBRIAND

# Nota vermelha na universidade

O resultado do Exame Nacional de Desempenho dos Estudantes (Enade) mostra o retrato de corpo inteiro do ensino superior no Brasil. Mais de um terço das instituições aparecem mal na foto. A causa não constitui novidade: a baixa qualidade do ensino. Nada menos de 683 unidades - num universo de 1.826 - tiraram nota vermelha. Significa que 37,4% das faculdades não conseguiram ultrapassar a menção 2 numa escala que varia de 1 a 5. Apenas 27 universidades e faculdades- 1,47% das submetidas ao teste - obtiveram a nota máxima. A maior parte das pertencentes ao grupo de excelência são públicas. Entre elas, as federais do Rio de Janeiro, Minas Gerais e Rio Grande do Sul. A Unicamp, estreante no exame, também ficou no topo. A Universidade de São Paulo (USP), das mais conceituadas do país, não participa do Enade. A de Brasília (UnB), mais bem colocada no Distrito Federal (nota 3,91), classificou-se em 12º lugar. Além do curso, o exame avalia a instituição. As duas análises baseiam- se em critérios objetivos. Corpo docente, instalações físicas, projeto pedagógico, desempenho dos estudantes no Enade têm papel-chave no resultado.

Explica-se. Bibliotecas atualizadas, laboratórios modernos, acesso à internet, currículo que desvia os olhos do retrovisor e mira o futuro, professores capazes de propor desafios e orientar saídas criativas exigem investimento e compromisso com a educação. Faculdades caça-níqueis viram as costas para tais exigências. O ministro da Educação anunciou que cortará 50 mil vagas de má qualidade. A tesoura atingirá as instituições que, ao longo de um ano, não conseguiram superar as deficiências apontadas por técnicos do MEC. A medida não fechará nenhuma escola. Apenas restringirá o ingresso de calouros.

Os alunos matriculados continuarão a pagar por um ensino que não lhes abrirá a porta dos bons empregos, não lhes dará a chave do concurso público, não lhes permitirá ascender na escola social. Em suma: o ensino pobre, destinado a pobre, reproduz a pobreza. Mantém-se no Brasil uma realidade perversa. Nos níveis fundamental e médio, os pobres frequentam as escolas públicas, que oferecem o pior ensino. Os abastados, matriculados em bons colégios privados, recebem ensino de ponta, que os habilita a entrar nas melhores universidades-rigorosasna seleção dos candidatos. O ProUni, que deu acesso ao ensino superior a quem não pode pagar, matricula os bolsistas nas instituições reprovadas. Condena-os a mudar pra ficar na mesma.

## CHARGE




## cartas

redacao.rn@dabr.com.br

Para enviar sua opinião para a seção CARTAS, escreva para o e-mail ou envie correspondência para o endereço abaixo. Lembramos que o conteúdo é de inteira responsabilidade de seus autores.

DIÁRIO DE NATAL / REDAÇÃO
Av. Bacharel Tomaz Landim, 1042 - Jardim Lola. CEP 59104-000 S. G. do Amarante - RN

### Propagandas

Para que a prefeitura precisa de anúncios publicitários? Propaganda é para vender algum produto. A administraçao municipal vende o que? A imagem da prefeita omissa? A única obra dele foi dobrar o valor do IPTU logo que assumiu. O contribuinte deve se lembrar, ou então tem memória curta. Esses recursos milionários gastos na mídia em horários nobres poderiam ser mais bem aplicados na Educação, na Saúde, na Cidade! A cidade está abandonada. Nossos vereadores são gananciosos e inúteis. Pobre Natal! Infelizes munícepes! **José Viana**, por e-mail.

### Saidinha de banco

O crime da saidinha de banco poderia ser evitado se os banqueiros tivessem um mínimo de respeito àqueles que depositam seu dinheiro em conta corrente. Sugiro que os deputados estaduais ou federais copiem o projeto implantado em Patos, Minas Gerais, desde 2009. Há uma lei que prevê a instalação de biombos nos caixas e câmeras de monitoramento que giram 360º nas portas dos bancos. Os idosos, principalmente, verão a chance de serem assaltados diminuir consideravelmente porque o assaltante não saberá se o cidadão foi apenas pagar uma conta ou sacar alguma quantia. O ladrão teria que assaltar todos dentro da agência para, aí sim, descobrir a melhor vítima. A câmera de segurança seria fundamental para identificar o criminoso. Será que os deputados não podem fazer nada pela população? Se os banqueiros, que ganham tão pouco, não têm essa decência, pelo menos os parlamentares poderiam obrigá-los a ter, por meio de leis. **Silvio Gomes de Deus**, por e-mail.

### Imigração

A entrada sem controle de levas de haitianos no Brasil é prova de que nossas fronteiras continuam desguarnecidas. Se facilmente entraram tantos haitianos, também devem ter entrado, pelo mesmo caminho, traficantes de armas e drogas, bandidos de toda espécie, visto que o Brasil tem fama de dar guarida a esses elementos. E se medidas mais efetivas que as inócuas e tardias agora tomadas por Dilma Rousseff para conter a entrada furtiva dos haitianos e demais forasteiros não forem aplicadas, em pouco tempo teremos um quadro mais caótico na área social, principalmente da segurança, do que já vivemos. Temos bolivianos, peruanos, equatorianos e africanos a disputar mercado de trabalho com os brasileiros, e, infelizmente, o mar não está para peixe, pois a crise, de marolinha, ameaça virar uma ressaca brava. Para se ter uma visão do nosso futuro, caso não se breque a entrada desses estrangeiros, basta perguntar a um espanhol, francês, italiano ou alemão o que eles pensam hoje da imigração, tão facilitada por seus países alguns anos atrás. Prevenir é bem melhor do que nem poder remediar depois! **Mara Montezuma Assaf**, por e-mail.

DIÁRIO de NATAL

Presidente: GLADSTONE VIEIRA BELO | Vice-Presidente: JOEZIL BARROS | Diretor Geral: GUILHERME MACHADO

Diretor Institucional: Deliomar Soares | Editora Executiva: Juliska Azevedo

ENDEREÇO:
Av. Bacharel Tomaz Landim, 1042 — Jardim Lola, São Gonçalo do Amarante - RN — CEP: 59.104-000 — PABX: 0xx84 4009.0166

Sucursal
São Paulo (SP): 0xx11 3045.4921
Rio de Janeiro (RJ): 0xx21 2263.1945

Representantes
Distrito Federal: 0xx61 3201.0071
Ceará: 0xx85 3264.0576
Pernambuco: 0xx81 3326.7188

D.A Press Multimídia
Atendimento para venda e pesquisa de imagens: Pessoalmente: segunda a sexta, das 10h às 14h. Email e telefone: segunda a sexta, das 10h às 22h / sábados e feriados, das 12 às 18h. Email: dapress@dabr.com.br. Telefones: (61) 3214.1575 / 1582 Fax: (61) 3214.1583

| | | |
|---|---|---|
| MARKETING | | 4009-0181 |
| ADMINISTRAÇÃO | | 4009-0166 |
| ATENDIMENTO | | |
| ASSINANTE | Capital | 4009-0220 |
| | Interior | 4009-0220 |
| COMERCIAL | | 4009-0173 |
| CLASSIFICADOS | | 4009-0200 |

BALCÃO DE ANÚNCIOS:
Av. Deodoro, Lj 7, Galeria Solar - Cidade Alta - 3201-8568

| VENDA AVULSA | |
|---|---|
| Telefone | 4009-0237 |
| Rio Grande do Norte | R$ 1,00 |
| Outros Estados | R$ 3,30 |

DIÁRIOS ASSOCIADOS | ANJ Associação Nacional de Jornais

COMO ENTRAR EM CONTATO COM O DIÁRIO DE NATAL
Redação: 0xx84 4009.0150 / Circulação: 0xx84 4009.0220 / Marketing: 0xx84 4009.0181

Labim/UFRN



# Os honorários do advogado no novo CPC

**Marcus Vinicius Furtado Coelho**
Secretário-geral do Conselho Federal da OAB
presidencia@oabrn.org.br

A tese de que a sucumbência é devida para indenizar a parte pelo que gastou com seu advogado não resiste a qualquer verificação. O juiz fixa os honorários sucumbenciais levando em consideração a dedicação do advogado e a complexidade da demanda, independente do que estipulado em contrato. Tal aspecto evidencia a inexistência de natureza reparatória e que os honorários remuneram o trabalho do advogado.

Ao julgar a ação direta de inconstitucionalidade (Adin) nº 1194, o Supremo Tribunal Federal (STF) vaticinou, nos termos do item 22 do voto do relator, ministro Maurício Corrêa: Pertencendo a verba honorária ao advogado, não há de falar em recomposição de conteúdo econômico-patrimonial da parte. Para o ministro Ricardo Lewandowski, os honorários de sucumbência não fazem parte do direito de propriedade de nenhuma das partes. Já o ministro Ayres Britto asseverou: O advogado, pelo exercício da profissão, titulariza, sim, esses honorários de sucumbência. Para o ministro Celso de Mello, os honorários pertencem ao advogado, salvo estipulação contratual em contrário.

Em outro importante precedente, o STF considerou que os honorários, além de pertencer ao advogado, também possuem natureza alimentar (Recurso Extraordinário nº 470407-DF). Para o relator, ministro Marco Aurélio, os profissionais liberais não recebem salários, vencimentos, mas honorários e a finalidade destes não é outra senão prover a subsistência própria e das respectivas famílias. Consta no acórdão o reconhecimento que os advogados têm direito não só aos honorários convencionados como também aos fixados por arbitramento e na definição da sucumbência.

A palavra honorários significa remuneração dada a quem exerce profissão liberal, como o advogado e o médico (in Dicionário Aurélio da Língua Portuguesa, Ed. Nova Fronteira, Rio de Janeiro, 2000). Para Marcus Cláudio Aquaviva, honorário é a remuneração dada à pessoa que exerce profissão liberal de qualificação honrosa, como prêmio de seus serviços (in Dicionário Jurídico Brasileiro, Ed. jurídica brasileira, Edição de Luxo, São Paulo, 1996).

O Conselho da Justiça Federal, acolhendo reivindicação da advocacia brasileira, reconheceu, em resolução expedida na última semana de novembro, o direito autônomo do advogado em perceber os honorários de sucumbência. Outra vitória obtida pela atual gestão do Conselho Federal da Ordem dos Advogados do Brasil (OAB), com forte apoio da Associação dos Advogados Trabalhistas, foi a aprovação, na Comissão de Constituição e Justiça da Câmara dos Deputados, dos honorários na Justiça do Trabalho, cessando uma discriminação injustificada em relação aos profissionais que atuam nesse setor especializado do Judiciário.

Durante a Conferência Nacional dos Advogados, realizada em Curitiba, o presidente da OAB, Ophir Cavalcante Junior, lançou a campanha pela valorização dos honorários advocatícios. A partir de uma exitosa experiência da seccional pernambucana da Ordem, a entidade está ingressando, como assistente do advogado, em todos os processos nos quais se discute o aviltamento dos honorários. Cuidar das prerrogativas dos advogados é uma das missões fundamentais da OAB, compreendendo que o Estado de Direito é tão mais fortalecido quando é respeitado o advogado, voz do cidadão e garantidor dos valores constitucionais.

Não se entende a luta incessante de setores da magistratura pela diminuição da importância da advocacia. Tentam criar uma falsa contradição entre acesso à justiça e direito de defesa, quando, em verdade, desde Roma, não se pode pensar em distribuição de justiça sem o advogado. O aviltamento dos honorários advocatícios, principalmente em demandas contra a Fazenda Pública, decorre, certamente, desta compreensão equivocada que não consegue alcançar a imprescindibilidade do advogado, tornando letra morta o aludido dispositivo constitucional. O advogado desvalorizado significa cidadão enfraquecido. Na relação processual, de um lado há o Estado-juiz e todo arcabouço estatal e, de outro, o cidadão, tendo a seu dispor o advogado. O fortalecimento deste é essencial para a defesa dos direitos e garantias daquele.

O debate sobre honorários dos advogados perpassa uma visão ideológica sobre a posição de superioridade do Estado frente ao cidadão. Para quem compreende quem o ser humano deve ser o centro gravitacional da sociedade, naturalmente irá concluir pela necessidade da valorização do profissional da advocacia.

O Estatuto da Advocacia e da OAB - Lei federal nº 8.906 - já preceitua, por seu artigo 23, que os honorários incluídos na condenação pertencem ao advogado, sendo seu direito autônomo. A redação do projeto do novo Código de Processo Civil (CPC), no ponto, tão apenas atualiza a norma processual à atual realidade normativa, acolhida pela doutrina e jurisprudência pátrias, dando concretude ao artigo 133 da Constituição Federal, que prevê a indispensabilidade do advogado, garantidor dos direitos do cidadão frente ao arbítrio estatal e às injustiças.

**Marcus Vinicius Furtado Coelho, secretário-geral do Conselho Federal da OAB, escreve a convite da OAB/RN, que colabora aos sábados.**

# Uma dieta de leitura

**Deonísio da Silva**
Escritor, doutor em letras pela USP, professor e vice-reitor de Cultura e Extensão da Universidade Estácio de Sá

Não é estranha a coincidência: no ensino fundamental, quanto menos leitura de textos, já não se digam clássicos, mas ao menos consolidados na literatura brasileira, pior o nível dos alunos para dominar a norma culta de nossa língua portuguesa. De repente, não se sabe bem por quais razões, a escola abandonou o autor nacional.

Tomemos uma antologia, escolhida a esmo, dentre aquelas cujos textos os estudantes deveriam ler na primeira e segunda séries do antigo ginásio, hoje correspondentes à quinta e à oitava séries. Esclareçamos: a alfabetização tinha sido feita no primeiro semestre da primeira série. Do segundo em diante, todos começavam a ler trechos escolhidos de fábulas, contos de fada, episódios bíblicos, quadrinhas populares, excertos de canções e, naturalmente, o cancioneiro cívico da pátria, com destaque para o Hino Nacional.

E chegara o ginásio! A primeira aula de língua portuguesa poderia trazer um texto do Visconde de Taunay e uma poesia de Casimiro de Abreu. Eis um parágrafo do primeiro, intitulado Noite Escura: "Em trevas tão densas nada pode lobrigar o olhar indagador e um tanto inquieto do viajante, na sua frente, mais do que a esteira alvacenta que vai desenrolando a estrada (...)."

E a seguir, vinham estes versos de Meus Oito Anos: "Que aurora, que sol, que vida,/ Que noites de melodia/ Naquela doce alegria,/Naquele ingênuo folgar!/ O céu bordado de estrelas,/ A terra d áromas cheia,/ As ondas beijando a areia,/ A lua beijando o mar."

Chave - O segundo texto era apenas para ler e recitar, mas do primeiro era necessário achar o significado e os sinônimos de "trevas tão densas", "lobrigar", "alvacenta", etc. A cada aula eram ensinadas dez novas palavras, quase todas estranhas ao universo vocabular dos alunos. Outra tarefa comum era reescrever os textos após cuidadosa leitura.

Leitores amigos, escolham a esmo um livro didático ou paradidático de seus filhos, dos filhos de seus amigos ou vizinhos, de universitários, a maioria deles sem saber tecer um texto, e tirem suas conclusões. Na seleção de trechos de livros para compor a dieta de leitura dos alunos pode estar a chave de nossos desconcertos e perplexidades diante das notórias dificuldades que eles têm de ler e entender o que leem.

**Lembramos que o conteúdo dos artigos remetidos ao Diário de Natal é de inteira responsabilidade de seus autores.**

## DIÁRIO DE NATAL *na história*

**HÁ 56 ANOS**

**Sábado, 14 de Janeiro de 1956**

Em solenidade simples levada a efeito na sede social da Avenida Duque de Caxias, tomou posse ontem a nova diretoria da Associação Comercial do Rio Grande do Norte, eleita para o biênio 1956-1957. Tendo o Dr. Aldo Fernandes, reeleito, assumido os trabalhos de posse. Presentes as solenidades, numerosos representantes da classe.

**HÁ 51 ANOS**

**Sábado, 14 de Janeiro de 1961**

Diversas leis foram sancionadas pelo Prefeito Djalma Maranhão dando denominações a logradouros públicos em nossa Capital. Pela lei n° 1116 foi denominada Praça do "Rotary", o logradouro público do bairro de Petrópolis e que fica no cruzamento das ruas Manoel Machado e Cláudio Machado. Pala lei n° 1113, foi denomina Rua Senador "Otávio Mangabeira", uma artéria projetada no Barro Vermelho, entre às ruas Olinto Meira, Jaguarari e Joaquim das Virgens.

**HÁ 43 ANOS**

**Terça, 14 de Janeiro de 1969**

A União Soviética colocou hoje, em órbita da Terra, uma nave tripulada. A "Soyus 4" faz uma revolução em torno da Terra, em cada 88 minutos e 25 segundos. A nave foi colocada em órbita terrestre sob o comando do coronel Vladimir Shalatov. Pela primeira vez, na história da astronáutica soviética, mostrou-se pela televisão, o lançamento de um engenho espacial com um homem a bordo.

**HÁ 43 ANOS**

**Terça, 14 de Janeiro de 1969**

Em menos de três horas, um incêndio destruiu na manhã de ontem 14 pavimentos dos 19 que constituem o edifício "Grande Avenida", situado na Avenida Paulista, em São Paulo, em cujo último andar funcionava a torre de transmissão da TV Record. No prédio funcionavam mais de 60 firmas.

**HÁ 25 ANOS**

**Quarta, 14 de Janeiro de 1987**

Um novo fenômeno vem ocorrendo na região de Baixa Verde, segundo informações do físico Mário Takeya, da Universidade Federal do Rio Grande do Norte, ao confirmar a migração dos epicentros, atualmente localizados ao Sul da falha geológica, atingindo os povoados de Arizona, Várzea do Domingos, Aroeira, Passagem do Caboclo e Bandoleiro, em direção ao município de Bento Fernandes. A UFRN já instalou um sismógrafo nas proximidades de Bento Fernandes, para acompanhar melhor o deslocamento dos epicentros.

Labim/UFRN



# Cirurgia para todo mundo

**Plano de saúde e SUS vão cobrir custos de reimplante de próteses mamárias de silicone rompidas**

Da Agência Brasil

**Brasília** - A substituição de próteses mamárias com ruptura das marcas Poly Implant Prothese (PIP) e Rofil será custeada pela rede pública de saúde e pelos planos de saúde, tanto para mulheres que fizeram cirurgia reparadora quanto para as que passaram por procedimento estético. A decisão foi anunciada ontem, de forma conjunta, pelo Ministério da Saúde, pela Agência Nacional de Vigilância Sanitária (Anvisa) e pela Agência Nacional de Saúde Suplementar (ANS).

Os três órgãos já haviam acordado que a cirurgia de retirada dessas próteses seria feita, sem custos, na rede pública e teria a cobertura dos planos de saúde. Entretanto, antes da reunião desta sexta-feira, o ministério, a Anvisa e a ANS não haviam chegado a um consenso em relação à substituição do implante por um novo.

"Tanto o Sistema Único de Saúde [SUS] quanto a Saúde Suplementar irão cobrir integralmente, quando forem indicadas a cirurgia e a substituição da prótese", disse o ministro da Saúde, Alexandre Padilha. Ele ressaltou que, independentemente da motivação da mulher ao colocar a prótese, o indício de ruptura pode significar risco à saúde dela.

Padilha reforçou que a orientação para mulheres com implantes de mama é procurar os serviços de saúde da rede pública ou privada para fazer uma avaliação da situação da prótese. A troca da prótese com ruptura só será custeada pela rede pública e pelos planos de saúde quando houver indicação médica. Na próxima semana, segundo ele, serão definidas as diretrizes para avaliação clínica e realização de exames para diagnóstico.

"Estamos fechando esse protocolo. Nossa previsão é que, na próxima semana, esse detalhamento esteja fechado. Isso não impede que as mulheres que queiram procurar avaliação médica na rede pública ou privada possam fazer essa primeira avaliação", explicou o ministro.

Carlos Moura/CB/D.A Press




Ministro Alexandre Padilha reforçou que mulheres devem procurar os serviços de saúde

A pasta informou ainda que a Anvisa já instaurou processos administrativo-sanitários para estabelecer a extensão das penalidades às empresas importadoras das próteses PIP e Rofil no Brasil. A agência também iniciou procedimentos de análise de lotes importados e que não foram utilizados.

VENEZUELA

## Chávez entrega cargo se perder

**Caracas** (EFE) - O presidente da Venezuela, Hugo Chávez, afirmou ontem que 2012 será um ano de testes no qual se imporá a institucionalidade e assegurou que se perde as eleições do próximo dia 7 de outubro o reconhecerá e entregará a Presidência, no início da apresentação de seu relatório anual de gestão no Parlamento.

Dirigindo-se aos deputados da oposição, o presidente disse: "Se algum dos senhores ganhar as eleições eu seria o primeiro a reconhecê-lo, eu peço o mesmo dos senhores". "Se a senhora ganhar as eleições eu lhe entrego o Governo tenha a senhora a segurança que lhe entrego", disse Chávez se referindo à deputada opositora María Corina Machado, que segundo comentou tinha lhe dito nas saudações prévias que no próximo ano gostaria de entregar a faixa presidencial a uma mulher.

Chávez começou seu pronunciamento se referindo ao pleito que viverá o país este ano, destacando o valor das ideias, incluídas as das posturas de oposição a seu Governo. "Todas têm seu valor, todas têm seu espaço e precisam de seu espaço independentemente de cores e partidos, nós precisamos continuar fortalecendo a república, o estado, as instituições", indicou.

O presidente começou a apresentar o relatório de gestão, que no ano passado durou sete horas, com a promessa que tentará não se estender demais. Chávez apresenta seu relatório como estabelece a Constituição bolivariana, que prevê que o chefe do Estado compareça perante o Legislativo no espaço de dez dias desde sua instalação.

O presidente chegou à Assembleia Nacional em um veículo escoltado por vários membros de sua equipe de segurança pessoal, que tiveram que deter vários simpatizantes que procuravam se aproximar do líder para dar-lhe pequenos papéis com solicitações. O tempo que transcorreu desde seu ingresso na sede do Congresso até sua entrada no plenário, foi de uma hora aproximadamente, pois foi recebido por grupos de dançarinos de danças venezuelanas e músicos que ele parou para saudar.

Rodolfo Gutiérrez/D.A Press



Presidente fez a apresentação do seu relatório anual de gestão

VIOLÊNCIA

## BRASIL TEM 14 CIDADES NA LISTA

Do Estado de Minas

O Brasil tem 14 cidades na lista das 50 mais violentas do mundo em 2011, de acordo com estudo da ONG mexicana Conselho Cidadão para a Segurança Pública e Justiça Penal. É o país com maior número de municípios no topo do ranking de insegurança. Belo Horizonte está na 45ª posição e perde para outras capitais como Maceió (3ª), Belém (10ª), Vitória (17ª), Salvador (22ª), Manaus (26ª), São Luís (27ª), João Pessoa (28ª), Cuiabá, (31ª), Recife (32ª), Macapá (36ª), Fortaleza (37ª), Curitiba (39ª), Goiânia (40ª). O estudo usa as informações de municípios com mais de 300 mil habitantes que contem com as estatísticas oficiais de homicídios na internet. A taxa de assassinatos (homicídio por 100 mil habitantes) é o padrão para indicação de violência nas cidades. O estudo aponta San Pedro Sula, em Honduras, como a mais violenta do mundo.

Labim/UFRN



# classificados

**PARA ANUNCIAR LIGUE: 4009-0200**

## 1.1 Alecrim

**1 IMÓVEIS Compra e Venda**

**1.1 Apartamento**

### Alecrim

**1 QUARTO**

**ABREU IMÓVEIS** .(Cód.299058) Cr.2639-, F: 3222-7000. Apto em ótima localiz comercial, 96m2, coz, 1 ste, 2slas sdo 1 p 2 amb. R$ 185mil. Financ HSBC. www. brasilbrokers.com.br

### Areia Preta

**2 QUARTOS**

**PERES & PERES IMÓVEIS** - C.1607. F.4006-0207. Apto beira-mar, com 2/4 + dep de empregada, andar alto, aprox 80m2.R$ 250mil. AV-00599

**CAIO FERNANDES** - C.1191. F.4008-0001. Plantão sáb/dom/ feriados das 8 as 17 hs. www. caiofernandes.com.br. Apto de frente p/o mar, 180m2, 2/4 sd 1 st + dep, sl p/2 amb, wc, coz, ár serv, 1 vg gar, ár lazer. R$ 305 mil. á vista ou Financ. APV.20916

**ABREU IMÓVEIS** -(Cód.300444) Cr. 2639. F:3222-7000. Apto beira mar, 2 sts, var, mobil, ár lazer compl, 59m2. R$ 210 mil. www. brasilbrokers.com.br

**3 QUARTOS**

**ABREU IMÓVEIS** -(Cód.300749) Cr. 2639. F:3222-7000. More à b.mar, apto c/ 3 ste, sl p/ 3 amb, dep comp, 3 vag, var, vista panorâmica, ár. lzer comp R$ 850 mil. www.brbrokers.com.br

**4 QUARTOS ou +**

**PERES & PERES IMÓVEIS** - C.1607. F.4006-0207. Apto tot decorado e ambientado, vista p/mar, 4/4 snd 3 ste c/ closet e arms, salas visita/estar e jantar, var, copa/coz c/ arm, dep emp, wc e ár serv, lavand, desp, 3 vg gar, ld somb, ár lzer comp c/ sauna med 180m2, R$ 880 mil. APC-000307/11

**ABREU IMÓVEIS** -(Cód.298145) Cr.2639. F:3222-7000. ótima localiz, vista p/ mar, 4 stes, 1 master, 3 var, 3vgs para gar, lan house, esp gourmet, 225m2. R$ 1milhão e 250mil. www.brbrokers.com.br

### Barro Vermelho

**2 QUARTOS**

**CAIO FERNANDES** - C.1191. F.4008-0001. Plantão sáb/dom/ feriados das 8 as 17 hs. www. caiofernandes.com.br. Apto c/ 56m2, boa localiz, 2/4 sdo 1 ste, sla p/ 2 amb, wc, coz, ar de serv, 1vga gar, ar de lazer. Apenas R$ 170mil. A vista ou financiado. APV20101

**ABREU IMÓVEIS** - (cód.304274) Cr. 2639. F: 3222-7000. Apto bem localiz, 85m2, 2/4 sdo 1 ste, sombra, 2 vgs gar, baixo valor de condomínio!!! R$ 195 mil. www. brbrokers.com.br.

**ABREU IMÓVEIS** - (cód.304274) Cr. 2639. F: 3222-7000. Apto bem localiz, 85m2, 2/4 sdo 1 ste, sombra, 2 vgs gar, baixo valor de condomínio!!! R$ 195 mil. www. brbrokers.com.br.

**ABREU IMÓVEIS** - (cód.261044) Cr. 2639. F:3222-7000. ótimo apto, 2/4 sdo 1 ste, pilotis, var, super conservada, 57m2. R$ 185mil. Financ HSBC. www.brasilbrokers. com.br.

IMOBILIÁRIA CAIO FERNANDES
DESDE 1982 | CRECI-RN 1191-J
**Fone - 4008-0001**

## 1.1 Barro Vermelho

**3 QUARTOS**

**JM CORRETOR DE IMÓVEIS** - C.1959. F.9966-0834/8828-4614. Vende-se Apart, exc.entorno, perto de tudo and méd ldo sombr, 1 ste + 2/4 soc, sl p/ 2 amb (rda tto), wc soc, coz, (arma + granit), ár serv, ent.serv, dep compl, acab, cer, granit, blindex, slão fest, elev 2 vgs gar, ar.116m2. R$ 260 mil. APV.9020. (ma). www. imoveisempre.com.br.

**PERES & PERES IMÓVEIS** - C.1607. F.4006-0207. 2/4 sdo 1 ste, sla, coz, pisc, 1 gar, 2 elev, slao fest, 56m2. R$ 170 mil. AV 02063

**PERES & PERES IMÓVEIS** - C.1607. F.4006-0207. Cond Orion 3/4 snd 1 suit, 86m2, elev, arms, bonito apto 2 vag gar R$ 260 mil. AV-02267.

**CAIO FERNANDES** - C.1191. F.4008-0001. Plantão sáb/dom/ feriados das 8 as 17 hs. www. caiofernandes.com.br. Apto c/100m2 3/4 sd 1 st, + dep, sl p/2 amb, wc, coz, 2 vgs gar, ár lazer. R$ 350 mil. á vista ou CEF. mediante sinal. APV 20679.

**ABREU IMÓVEIS** - (cód.295666) Cr. 2639. F: 3222-7000. Exc apto c/ valor abaixo do mercado, 92m2, 3/4 snd 1 ste, ar lzer, 2 vagas cobertas Rua Jaguarari R$ 290 mil. www.brasilbrokers.com. br

**ABREU IMÓVEIS** - (cód.281637) Cr. 2639. F: 3203-3000. Maravilhoso, 96m2, 3/4 sdo 1 ste, closet, dep comp,2 vqagas, piscina, cond, R$ 400,00 c/ água e gás. R$ 300 mil. www.brasilbrokers.com.br

**ABREU IMÓVEIS** - (cód.282979) Cr. 2639. F: 3203-3000.Apto, andar baixo 138m2, 3dormit, 1ste, closet, dep, 2gar, pisc, quiosque. R$320 mil. www.brasilbrokers. com.br

**4 QUARTOS ou +**

**CAIO FERNANDES** - C.1191. F.4008-0001. Plantão sáb/dom/ feriados das 8 as 17 hs. www. caiofernandes.com.br. Born Apto 230m2, 4/4 sd 2 sts + dep, 2 sls, wc, coz c/arm, 2 vgs, ár lazer. R$ 650 mil. á vista ou Financ. APV 20817.

### Candelária

**2 QUARTOS**

**ABREU IMÓVEIS** - (cód.274354 ) Cr. 2639. F: 3203-3000. Apto ótm padrão, 2/4 snd 1 ste, var, ár. lzer comp R$ 165 mil. Financ HSBC. www.brasilbrokers.com.br

**CAIO FERNANDES** - C.1191. F.4008-0001. Plantão sáb/dom/ feriados das 8 as 17 hs. www. caiofernandes.com.br. apto em ótima localiz, 56m2, 2/4 sdo 1ste, sla para 2amb, coz c/ armar, ar de serviço, 1vga de gar, exc ar de lazer. R$ 220 mil. a vista ou CEF. mediante sinal. APV20971

**CAIO FERNANDES** - C.1191. F.4008-0001. Plantão sáb/dom/ feriados das 8 as 17 hs. www. caiofernandes.com.br. Apto semi-novo, c/ 56m2, c/ 2/4 sd 1ste, sla p/ 2amb, wc, coz, ar de serv, 1vga de gar, ar de lazer. R$ 175mil. A vista ou financiado. APV20913

**CAIO FERNANDES** - C.1191. F.4008-0001. Plantão sáb/dom/ feriados das 8 as 17 hs. www. caiofernandes.com.br. ótimo apto, exc localiz com 2/4 sdo 1 ste, sla para 2amb, coz, 1vga gar, ótima ar de lazer. R$ 180mil. a vista ou financiado. APV 20936

**ABREU IMÓVEIS** - (cód.306853 ) Cr. 2639. F: 3222-7000. Ed Metropolis, ampla sla com var, 2/4, ste, coz planejada, lazer completo, 56m2. R$180mil. www. brasilbrokers.com.br

**ABREU IMÓVEIS** - (cód.288942 ) Cr. 2639. F: 3222-7000. ótima oport, bom apto de 86m2, c/2/4 sdo 1 ste, comôdos amplos, var, mobiliado. R$ 140 mil. www. brasilbrokers.com.br

**ABREU IMÓVEIS** - (cód.277587) Cr. 2639. F: 3203-3000. Mobiliado, 2/4, vista panorâmica, and alto, gar, ár. lzer comp R$ 210 mil. Financ HSBC. www.brasilbrokers. com.br

## 1.1 Candelária

**ABREU IMÓVEIS** - (cód.292589 ) Cr. 2639. F: 3222-7000. Apto c/2/4 sdo 1 ste, sl p/2 amb, lazer compl, 56m2. R$ 220 mil. Financ HSBC. www.brasilbrokers.com.br

**3 QUARTOS**

**ABREU IMÓVEIS** - (cód.303991) Cr. 2639. F: 3222-7000. Excel Apto, 110m2, 3/4 snd 1 ste, dep , cÔmodos amplos, sla grande, lazer compl. R$ 350 mil. www. brbrokers.com.br.

**ABREU IMÓVEIS** - (cód.300589) Cr. 2639. F: 3222-7000. Apto no Bairro Latino 3/4 snd 1 ste, 74m2, ótm estado conserv, R$ 165 mil. www.brbrokers.com.br.

**ABREU IMÓVEIS** - (cód.295799) Cr. 2639. F: 3203-3000. Apto, ótima oport, 75m2, 3/4 sdo 1 ste, gar, lazer. R$ 245 mil. www. brasilbrokers.com.br

**ABREU IMÓVEIS** - (cód.256322) Cr. 2639. F: 3203-3000. ótima localiz, apto c/ 2/4 sdo 1 ste. R$ 220mil. www.brasilbrokers.com.br

**4 QUARTOS ou +**

**PERES & PERES IMÓVEIS** - C.1607. F.4006-0207. Apto., quitado, reformado, 4/4 snd 2 ste, closet, var, sls estar/visita, dep emp, ár. serv, 2 elev, 2 unid p/ and, ár. lzer comp, 3 vag ga, piso em porcelanato med 144m2 R$ 480 mil. APC.000231/11

**JM CORRETOR DE IMÓVEIS** - C.1959. F.9966-0834/8828-4614. Vende-se bonito apart, ár.nobre, and.méd. baixo, ldo somb, 4 sts (armar+blindex+gran), ste mást (closet + arm + hidr +blindx + escrit), sl p/4 amb, (varand+sanca + r.teto) sl TV, lavab, coz (arms) desp, ár serv, ent serv, dep comp, pso cer, ficam fixs (arm+espelhos), ár.lazer, s.fests, churrasq, jogs, 2 pisc, sauna, p.groung, sl fitness, q.poliesp, vig. 24 hrs, jdim, 2 elev, 3 vgs gar, ár priv. 257m2. APV.7230(bi). www. imoveisempre.com.br.

**JM CORRETOR DE IMÓVEIS** - C.1959. F.9966-0834/8828-4614. Vende-se Belo Apartam, ar.nobre, exc.entorn, and méd alto, ldo somb, 4 sts, sdo 1 ste mast (hidro + closet + cent.ar), esc, sl p/2 amb, (var c;vist panoram), lavab, sl íntrna, cpa coz (granit), desp, ár serv, dep compl, ent.serv, acab, pso porcel, cer, granito, elev, 3 vgs gar, pisc, s.jgos, s.fest, q.poliesp, fitness, seg 24 hrs, ár.256m2. APA.7290 (gr). www. imoveisempre.com.br.

**JM CORRETOR DE IMÓVEIS** - C.1959. F.9966-0834/8828-4614. Vende-se bonito apartam, ár nobre, bla vista, and méd, alto, ld sombra, excel acabam, 4 suit, 1 suit mast (closet) 1 suit reversiv c/ var, sl p/ 2 amb, var, coz (cba granit) ár serv, dep comp, pso granit + ceram, exc á.lzer s.fest, piscina churrasq, parq, jard c/ paisagis, port 24h, 2 elev, 3 vg gar. APV. 7210(AP). www.imoveisempre. com.br.

**PERES & PERES IMÓVEIS** - C.1607. F.4006-0207. Solar Paradizo ótm apto 4 suit + escrit, 3 vag, ár lazer comp, ld somb, 296m2 , 1 por andar R$ 750 mil. AV-02216.

**CAIO FERNANDES** - C.1191. F.4008-0001. Plantão sáb/dom/ feriados das 8 as 17 hs. www. caiofernandes.com.br. Born apto c/ 260m2, 4stes + dep, sla p/ 4amb, coz com arm, ar de serviço, 3vgs de gar, ar de lazer. R$ 750mil. A vista ou financiamento. APV20461

**CAIO FERNANDES** - C.1191. F.4008-0001. Plantão sáb/dom/ feriados das 8 as 17 hs. Apto bom, no Bairro Latino, reform, 90m2, 3/4 + dep, sl p/2 amb, coz, ár serv, 1 vg gar, ár ótim localiz. R$ 175 mil. á vista ou CEF. APV. 20894. www.caiofernandes.com. br

**ABREU IMÓVEIS** - (laudo 265015) Cr. 2639. F: 3203-3000. Bela Localiz, vista panorâmica alto padrão, 4 sts, sl p/3 amb, lazer compl. R$ 1 milhão e 260 mil. www.brasilbrokers.com.br

### Capim Macio

**1 QUARTO**

**PX ROBERTO FREIRE** 1/4,sl em L, coz, wc, garagem. R$ 150 mil. F:(84)8859-7442/9172-2026.

## 1.1 Capim Macio

**2 QUARTOS**

**CAIO FERNANDES** - C.1191. F.4008-0001. Plantão sáb/dom/ feriados das 8 as 17 hs. www. caiofernandes.com.br. apto c/ 70m2, 2/4 sdo 1ste, sla para 2amb, wc coz com armar, ar de serviço, 1vga de gar, ar de lazer. Apenas R$ 185mil. A vista ou financiado. APV 20784

**CAIO FERNANDES** - C.1191. F.4008-0001. Plantão sáb/dom/ feriados das 8 as 17 hs. www. caiofernandes.com.br. Bom apto, com 52m2m 2/4 sdo 1ste, sla p/ 2amb, coz amer, wc, ar de serviço, 1vga gar, ar de. lazer. R$ 180mil. A vista ou financiado. APV 20943

**CAIO FERNANDES** - C.1191. F.4008-0001. Plantão sáb/dom/ feriados das 8 as 17 hs. www. caiofernandes.com.br. Bom apto, com 228m2, 3stes + dep, 4slas, coz c/ armar, ar de serviço, 2vgs gar, ar de lazer. R$ 550mil. a vista ou financiado. APV 20820

**CAIO FERNANDES** - C.1191. F.4008-0001. Plantão sáb/dom/ feriados das 8 as 17 hs. www. caiofernandes.com.br. Apto com entrega 30 dez, 57m2, 2/4 sdo 1ste, sla p/ 2amb, wc, coz, ar de serv, 1vga gar. R$ 228mil. A vista ou repasse. APV 20778

**ABREU IMÓVEIS** - (cód.273219)Cr. 2639. F: 3203-3000. Ed. Príncipe Austuris, localoz a rua do Praia Shopping, c/ amplaár de lazer e valor de Cond. acessível. R$ 180 mil. Financ HSBC.www.brasilbrokers.com.br

**ABREU IMÓVEIS** - (cód.301850)Cr. 2639. F: 3222-7000. Lindo apto novo, 2/4 snd 1 ste, var, ar lzer, prox a UNP 56m2 R$ 165 mil. Financ HSBC. www. brbrokers.com.br.

**ABREU IMÓVEIS** - (cód 285529) Cr. 2639. F: 3222-7000. Alto padão, 165m2, linda vista, 3 sts, closet, esc, var, dep, 3 vgs lazer compl. R$ 710 mil. www. brasilbrokers.com.br

**3 QUARTOS**

**PERES & PERES IMÓVEIS** - C.1607. F.4006-0207. Apto c/ 96m2, 3/4 snd 1 suit + dep emp, árm em todos cômodos. Área lzer comp, 2 vag. Pode ser financ. R$ 290 mil. AV.02277.

**JM CORRETOR DE IMÓVEIS** - C.1959. F.9966-0834/8828-4614. Vende-se blo apartam exc loc, fino acabam, elegant, estilzad, and méd, 3 suit, lavab, pis granito + cerâm, suit mast (c/ closet+hidro, espel) sl p/ 4 amb (sanc+estant) var, suts (cortinas+blindx) cpa coz (cub granit) ár serv, dep emp, 3 vag gar, piscin, slão fsta, s. jog, 2 elev, churrasq, q.poliesp, port 24 hs. APV-4025(s).

**JM CORRETOR DE IMÓVEIS** - C.1959. F.9966-0834/8828-4614. Vende-se exc apartam ar nobre, perto tudo, coz (arms), desp, ár serv, dep comp, granit, arms fixos ficam, 2 vg gar, sl fest, piscina, parquin, churrasq, 2 elev, seg 24 hs, ár. 85m2, R$ 290 mil. APV. 3095(vmc). www.imoveisempre. com.br

**CAIO FERNANDES** - C.1191. F.4008-0001. Plantão sáb/dom/ feriados das 8 as 17 hs. www. caiofernandes.com.br. Oport excel apto no Galdina Barbosa, 183m2 com 3 sts + dep, sl p/3 amb, var, lavabo, coz, 2 vgs gar cob, ótima vista para P.Negra, você não pode perder, essa, apenas 450 mil. e ainda ac Financ Bancário. APV .20658

**CAIO FERNANDES** - C.1191. F.4008-0001. Plantão sáb/dom/ feriados das 8 as 17 hs. www. caiofernandes.com.br. Apto c/ 157m2, 3/4 sdo 1 ste, sla p/ 3amb, coz c/ armar, ar de serviço, 2vgs de gar, ar de lazer. R$ 440mil. a vista ou financiado. APV 20819

**ABREU IMÓVEIS** - cód (276914) Cr. 2639. F: 3203-3000.Impecável. á64m2 mobiliado, 3 dormitórios, 1 ste, var, 2 vgas, pisc, gerador, sombra, tv a cabo, ac financ. R$ 270mil. Financ HSBC. www. brasilbrokers.com.br

**ABREU IMÓVEIS** - cód.273224) Cr. 2639. F: 3203-3000. Apt c/3/4 sdo 1 ste, gar, por tras da UNP, cond com 14 aptos, privacidade total, com ar de lazer. R$ 220mil. Financ HSBC. www.brasilbrokers. com.br

## 1.1 Capim Macio

**ABREU IMÓVEIS** - (cód.299055) Cr. 2639. F: 3222-7000. Apto de alto luxo no Solar Alta Vista 196m2, 3 ste, 2 sl p/ 3 amb, lazer comp, ótm loc R$ 1 Milhão. www. brasilbrokers.com.br

**ABREU IMÓVEIS** - (cód 297071) Cr. 2639. F: 3222-7000. Apto, bem localiz, 3/4 sdo 1 ste, var, 2 vgs p/gar, ár verde, 66m2. R$ 140 mil.- www.brbrokers.com.br.

**ABREU IMÓVEIS** - cód (274354) Cr. 2639. F: 3203-3000. Apto bem localiz, 3/4 sdo 1 ste, refor, 74m2 ár lazer. R$ 160 mil. www. brasilbrokers.com.br.

**4 QUARTOS ou +**

**JM CORRETOR DE IMÓVEIS** - C.1959. F.9966-0834/8828-4614. Vende-se blo apartam exc padrão, 1 suit + 2 semi-suit, and méd alto, ld sombra, suit mast (closet + arms + blindex+hid) sla 3 amb, var, wc soc, copa coz (armars) desp, ar serv, dep compl 1/4 dep ent serv, Ficam móveis fixos. Ar lazer compl, vig 24 hs, 2 elev, 2 vg gar, área 212 m2, R$ 530 mil. APV.3015(mcm). sss. imoveisempre.com.br

### Cidade Alta

**2 QUARTOS**

**REIS MAGOS** C.1328. F: 3222.4480/3211.2355. Grande Oportunidade! Porto Potengi: var, sla 2 amb, 2/4, wc soc, coz. ár. serv, dep. comp, gar. p/1 car, R$ 135 mil, 80m2.

### Cidade da Esperança

**2 QUARTOS**

**CAIO FERNANDES** - C.1191. F.4008-0001. Plantão sáb/dom/ feriados das 8 as 17 hs. www. caiofernandes.com.br. .Bom apto, 57m2, 2/4, sl p/ 2 amb, wc, coz, 1vg gar, ár. lzer R$ 100 mil. à vista. APV 19918.

### Cidade Satélite

**2 QUARTOS**

**CAIO FERNANDES** - C.1191. F.4008-0001. Plantão sáb/dom/ feriados das 8 as 17 hs. www. caiofernandes.com.br. Apto c/ 2/4 sdo 1ste, sla, coz, wc, 1vga de gar, ar de lazer. a vista. R$ 180mil. APV20898

**CAIO FERNANDES** - C.1191. F.4008-0001. Plantão sáb/dom/ feriados das 8 as 17 hs. www. caiofernandes.com.br. Bom apto, c/ 50m2, 2/4, sla p/ 2amb, wc, coz c/ armar, 1vga de gar, ar de lazer. R$ 90mil. A vista. APV20969

**ABREU IMÓVEIS** - (cód 280463) Cr. 2639. F: 3222-7000. Cond Sun Garden nunca foi habitado, 2/4, sl, wc, 2 vgs p/gar, ár lazer compl. R$ 150 mil. www. brasilbrokers.com.br

**3 QUARTOS**

**ABREU IMÓVEIS** - cód (267536) Cr. 2639. F: 3203-3000.Exc oportunidade, 3/4 1 ste, 92m2, dep de empreg, despensa, ar de lazer completa, 2 vgas. R$ 320mil. www.brasilbrokers.com.br

### Cidade Verde

**3 QUARTOS**

**JM CORRETOR DE IMÓVEIS** - C.1959. F.9966-0834/8828-4614. VENDE-SE ótimo apart , linda vista and alto, 3/4, sdo 1 ste, sl p/2 amb, var, wc soc, coz, ár serv, dep compl, ent serv, ár lazer, s.fest, pisc, parq, churrasq, q.poliesp c/futeb, s.jgos, vig 24 hrs, 2 elev, 2 vgs gar, ár 86m2. APV480(epi)www.imoveisempre. com.br

**CAIO FERNANDES** - C.1191. F.4008-0001. Plantão sáb/dom/ feriados das 8 as 17 hs. www. caiofernandes.com.br. Apto c/ 3/4 sdo 1ste + dep, sla p/ 2amb, wc, coz c/ armar, ar de serv, 2vgs gar, ótima ar de lazer. R$ 230mil. a vista ou CEF. APV20854

## 1.1 Cidade Verde

**ABREU IMÓVEIS** - (cód 286709) Cr. 2639. F: 3222-7000. Apto c/3/4 sd 1ste, sl p/2 amb, wc, coz, ár lazer, compl, 76m2. R$ 190 mil. Financ HSBC. www.brasilbrokers. com.br

### Dix-Sept Rosado

**3 QUARTOS**

**PERES & PERES IMÓVEIS** - C.1607. F.4006-0207. .Torres Amintas Barros c/ 3 suit snd 1 reversível, demais depend, novo, 2 vag gar, exc área lzer R$ 280 mil. AV.02261.

### Emaús

**2 QUARTOS**

**CAIO FERNANDES** - C.1191. F.4008-0001. Plantão sáb/dom/ feriado das 8 as 17 hs. www. caiofernandes.com.br. Ótimo apto, c/ 2/4 sdo 1ste, sla p/ 2amb, wc, coz, ar de serviço, 1vga gar, ar de lazer. R$ 120mil. A vista ou financiado. APV20983

**ABREU IMÓVEIS** - (cód 275932) Cr. 2639. F:3222-7000. Apto Villa Jardins, 2/4 sdo 1 ste, 54m2. R$ 112 mil. www.brasilbrokers.com. br

**ABREU IMÓVEIS** - (cód 277570) Cr. 2639. F:3203-3000. ótima localiz, apto, novo, 2/4, 1 ste, áar lazer compl, ár 55m2 ac financ. www. brasilbrokers.com.br

### Lagoa Nova

**2 QUARTOS**

**PERES & PERES IMÓVEIS** - C.1607. F.4006-0207. Apto., c/ 2 suit c/ arm, sl estar, var, coz amerric c/ arm e banc em granito, ár. serv, ld sombra, 1 vg gar, ár. lzer, med 56m2 R$ 200 mil. APC. 000266/11

**PERES & PERES IMÓVEIS** - C.1607. F.4006-0207. Plano 100 da Rui Barbosa todo reformado pso porcelanatao, sl g, 2/4, sl ampliada, 2 vag gar, R$ 200 mil AV.02296.

**JM CORRETOR DE IMÓVEIS** - C.1959. F.9966-0834/8828-4614. Vende-se Apart exc loc, 2/4, and méd, ld somb, sl + var, coz granit wc serv, pso ceram, á. lzer: sl fest, vig 24 hs, elev, piscina, churrasq, 1 vg gar, ár. 60m2. APV. 4070(asp) www.imoveisempre. com.br.

**JM CORRETOR DE IMÓVEIS** - C.1959. F.9966-0834/8828-4614. Vende-se Apartam exc loc, 2/4, and méd, ld somb, sl + var, coz granit wc serv, pso ceram, á. lzer: sl fest, vig 24 hs, elev, piscina, churrasq, 1 vg gar, ár. 60m2. APV. 4070(asp) www.imoveisempre. com.br.

**REIS MAGOS** C.1328. F: 3222.4480/3211.2355. Villagio de Roma: sla, 2/4, wc soc, coz, ár. de serv, gar p/1 car. R$ 160 mil.

**CAIO FERNANDES** - C.1191. F.4008-0001. Plantão sáb/dom/ feriados das 8 as 17 hs. www. caiofernandes.com.br. Apto novo, 56m2, 2/4 sdo 1 ste, sla p/ 2amb, wc, coz, ar de serviço, ar de lazer, 1vga gar. R$ 210mil. A vista. APV20964

**CAIO FERNANDES** - C.1191. F.4008-0001. Plantão sáb/dom/ feriados das 8 as 17 hs. www. caiofernandes.com.br. Apto em ótima localiz, 58m2, 2/4 sdo 1ste, sla p/ 2amb, coz c/ armar, 1vga de gar, ar de lazer. R$ 240mil. A vista ou financiado. APV20947

**CAIO FERNANDES** - C.1191. F.4008-0001. Plantão sáb/dom/ feriados das 8 as 17 hs. www. caiofernandes.com.br. Apto em ótima localiz, 60m2, 2stes, sla p/ 2amb, wc, coz, 1vga gar, ar de lazer. A vista. R$ 170mil. APV20889

**CAIO FERNANDES** - C.1191. F.4008-0001. Plantão sáb/dom/ feriados das 8 as 17 hs. www. caiofernandes.com.br. Bom apto, com 2/4 + dep, sla p/ 2amb, coz, ar de serviço, 1vga gar. R$ 155mil. A vista ou CEF. APV 20904

## 1.1 Lagoa Nova

**ABREU IMÓVEIS** - (cód.290727) Cr. 2639. F: 3222-7000 Apto ótima localiz, lindo, 119m2, Ed Brasil Colonia Res, Terra Brasil, sl ampliada, mobil, ár lazer compl. R$ 570 mil. www.brasilbrokers. com.br

**ABREU IMÓVEIS** - (cód.293541) Cr. 2639. F: 3222-7000 Apto oport imperdível, ótima localiz, 65m2, 2/4, sl, coz, wc, var, mobil. R$ 195 mil. Fianac HSBC. www. brasilbrokers.com.br

**ABREU IMÓVEIS** - (cód.304100) Cr. 2639. F: 3222-7000. Excel. apto, próx. ao Midway mall, reformado, 2/4, 2 vgs gar, sombra, ventilado, 55m2. R$ 170 mil.www. brbrokers.com.br.

**ABREU IMÓVEIS** - cód (286122) Cr. 2639. F: 3203-3000.Apto, ótima localiz, 57m2, 2/4 sdo 1 ste, 2 vgs, ár lazer. R$ 235 mil. www. brasilbrokers.com.br

**3 QUARTOS**

**PERES & PERES IMÓVEIS** - C.1607. F.4006-0207. Cond Ilha de Vera Cruz 3/4 snd 3 suit, 1 reversível, 2 vag gar, exc área lzer, demais dep sombra, vista p/ o pq das dunas R$ 470 mil. APC-000178/11

**REIS MAGOS** C.1328. F: 3222.4480/3211.2355. Residencial I Cristo Redentor: sla 4 ambs, sla. interna, 3/4 sdo tdos ste c/arms, coz. c/arms, ár. serv, dep. compl, capela gar p/2 cars, 200m2, R$ 480 mil.

**PERES & PERES IMÓVEIS** - C.1607. F.4006-0207. Apto c/ 3 ste c/ arms, sl, var, copa/coz c/ arm, dep emp, wc e ár. serv, 2 vag gar, ld somb, med 106m2 R$ 330 mil. APC-000168/11

**JM CORRETOR DE IMÓVEIS** - C.1959. F.9966-0834/8828-4614. Vende-se Belo Apartam, Coração L.Nova,perto tudo and alto, ldo somb, 3/4 sdo 2 sts, arm, sl p/2 amb + var, coz (granit), ár serv, dep emp, entrad, serv, cer, ár lazer, s.fest, pisc, churrasq, ár verde, parquin, acab, c/gás vig 24 hrs, 2 elev, 2 vgs gar, ár 90m2. APV.4090(bhb). www. imoveisempre.com.br.

**JM CORRETOR DE IMÓVEIS** - C.1959. F.9966-0834/8828-4614. Vende-se Apartam, exc localiz, 3/4 snd 1 suit (hidro) and méd baixo, ld somb, sl 2 amb + var, coz, ár serv, dep emp, ceram, ár lzer: piscina, vig 24 hs, elev, 2 vg gar, Ar: 120 m2. Val Vend R$ 185 mil aceita financ. APV.4010(ad). www.imoveisempre.com.br.

**CAIO FERNANDES** - C.1191. F.4008-0001. Plantão sáb/dom/ feriados das 8 as 17 hs. www. caiofernandes.com.br.ótimo apto, novo com 133m2, 3stes c/ closet + dep, sla p/ 2 amb, var gourmet, coz, ar de serv, 2vgs gar, ótima ar de lazer. Exc localiz. Por R$ 530mil. E ainda pode ser financiado. APV21065

**CAIO FERNANDES** - C.1191. F.4008-0001. Plantão sáb/dom/ feriados das 8 as 17 hs. www. caiofernandes.com.br. Apto em ótima localiz, 3/4 sdo 1ste + dep, sla p/ 2amb, wc, coz c/ armar, ar de serviço, 2vgs de gar, ar de lazer. a vista ou financiafo. Apenas R$ 350mil. APV 20790

**CAIO FERNANDES** - C.1191. F.4008-0001. Plantão sáb/dom/ feriados das 8 as 17 hs. www. caiofernandes.com.br. Apto em exc localiz, 3stes + dep, sla p/ 3amb, wc, coz, 2vgs gar, ar de lazer. R$ 500mil. A vista. APV20868

**CAIO FERNANDES** - C.1191. F.4008-0001. Plantão sáb/dom/ feriados das 8 as 17 hs. www. caiofernandes.com.br. Bom apto c/ 100m2, 3/4 sdo 2stes + dep, sla p/ 2amb, wc, coz com armar, 2vgs de gar. Ótima localiz. R$ 325mil. A vista ou financiado. APV 20906

**CAIO FERNANDES** - C.1191. F.4008-0001. Plantão sáb/dom/ feriados das 8 as 17 hs. www. caiofernandes.com.br. Apto em exc localiz, 186m2, 3stes + dep, sla, coz, 2vgs de gar. R$ 600mil. A vista ou CEF. APV20903

**ABREU IMÓVEIS** - cód (232961) Cr. 2639. F: 3203-3000.ótima oportunidade, repasse, 3 stes, 112m2, dep de empreg, despensa, ar de lazer completa, 2 vgas. R$ 408 mil. Financ. HSBC. www. brasilbrokers.com.br

## 1.1 Lagoa Nova

**4 QUARTOS ou +**

**JM CORRETOR DE IMÓVEIS** - C.1959. F.9966-0834/8828-4614. VENDE-SE Lindo apart 4 sts, alto padrão, and alto, bla vista ntal e R.potengi c/mar, ld sombr, 4 sts arm, sl 4 amb, lavabo, sl ster/tv, ste mast, clset + sl intma + blindx, cop/coz (arm, ár serv, dep emp, entrad serv, porcel, mveis fxos, ár lazer, s.fest, pisc, churrasq, ár verde, parq, acab c/gás vig 24 hrs, 3 elev, 4 vgs gar, ár 220 m2. APV4097(cnv). www. imoveisempre.com.br.

**ABREU IMÓVEIS** - (cód.267593) Cr. 2639. F: 3222-7000 Exc apto 4/4 snd 2 ste, dep, ár lzer comp, coz, split, sl 144m2 R$ 510 mil. Financ HSBC. www.brasilbrokers. com.br

### Lagoa Seca

**3 QUARTOS**

**ABREU IMÓVEIS** - cód (272961) Cr. 2639. F: 3203-3000.Excel localiz, 100m2, 3 stes sl p/2 amb, gar cob, ár lazer compl. R$ 380mil. Financ HSBC. www.brasilbrokers. com.br

**ABREU IMÓVEIS** - cód (280895) Cr. 2639. F: 3203-3000. Imperdível, 3/4, suite, 87m2, dep, 1 vg, ac financ, prox Midway R$ 200 mil. www.brasilbrokers.com.br

### Morro Branco

**2 QUARTOS**

**PERES & PERES IMÓVEIS** - C.1607. F.4006-0207. Apto. em ótm loc 2/4 snd 1 suit, ár. lzer, 56m2, R$ 160 mil. AV-02201.

**CAIO FERNANDES** - C.1191. F.4008-0001. Plantão sáb/dom/ feriados das 8 as 17 hs. www. caiofernandes.com.br. Bom apto, 80m2, 2/4 snd 1 ste, sl lp/ 2 amb, wc, coz c/ arm, ár serv, 2 vg gar R$ 330 mil à vista ou CEF. APV. 19702.

**3 QUARTOS**

**CAIO FERNANDES** - C.1191. F.4008-0001. Plantão sáb/dom/ feriados das 8 as 17 hs. www. caiofernandes.com.br. ótm apto c/ 170m2, 3 ste + dep, sl p/ 3 amb, lavabo, coz c/ arm, ár serv, 2 vg gar, ár lzer R$ 550 mil à vista ou CEF. APV.19238.

### Neópolis

**2 QUARTOS**

**JM CORRETOR DE IMÓVEIS** - C.1959. F.9966-0834/8828-4614. Vende-se novo, repasse, 2/4 snd 1 suit, and alt, ár. lzer compl, pronto p/ morar, exc oportunid. www. imoveisempre.com.br.

**CAIO FERNANDES** - C.1191. F.4008-0001. Plantão sáb/dom/ feriados das 8 as 17 hs. www. caiofernandes.com.br. Bom apto, c/ 67m2, 2/4 sdo 1ste, sla, wc, coz c/ armar, ar de serviço, 1vga de gar. R$ 110mil. A vista ou financiado. APV20950

**CAIO FERNANDES** - C.1191. F.4008-0001. Plantão sáb/dom/ feriados das 8 as 17 hs. www. caiofernandes.com.br. Apto novo, 57m2, 2/4 sdo 1ste, sla p/ 2amb, wc, coz, ar de serv, 1vga de gar, ótima ar de lazer. Apenas R$ 180mil. à vista. APV21089

**ABREU IMÓVEIS** - cód (306460) Cr. 2639. F: 3222-7000. Quer morar bem e em ótima localização? apto com 2/4 sdo 1 ste, preço de oportunidade por apenas. R$ 78mil. www.brasilbrokers.com.br. Financiamento HSBC

**ABREU IMÓVEIS** - cód (298805) Cr. 2639. F: 3203-3000. apto em ótimo cond, 2/4, sla, coz, ar de serv, vga de gar. R$ 115mil. www. brasilbrokers.com.br. Financiamento HSBC

IMOBILIÁRIA CAIO FERNANDES
DESDE 1982 | CRECI-RN 1191-J
**Fone - 4008-0001**

Labim/UFRN



## 1.1 Neópolis

### 3 QUARTOS

**PERES & PERES IMÓVEIS** - C.1607. F.4006-0207. Apto, novo, ao lado do Makro andar alto, ár. lzer comp, vista p/ pq das dunas, 3/4 snd 1 suit, dep emp, escrit, 2 vag gar R$ 330 mil aceita proposta. AV-02103

**CAIO FERNANDES** - C.1191. F.4008-0001. Plantão sáb/dom/ feriados das 8 as 17 hs. www. caiofernandes.com.br. Bom Apto 3/4 snd 1 suit + dep, sl p/ 2 amb, wc, coz, ár serv, 1 vg gar, ár. lzer R$ 190 mil a vista ou financiad. APV.20743

**ABREU IMÓVEIS** - cód (298408) Cr. 2639. F: 3222-7000. Apto novo, 3/4 sdo 1 ste, dep emp, ampla sl p/2 amb, 2 vgs p/gar, lazer compl, 97m2. R$ 300 mil. www. brbrokers.com.br.

### Nova Descoberta

### 3 QUARTOS

**CAIO FERNANDES** - C.1191. F.4008-0001. Plantão sáb/dom/ feriados das 8 as 17 hs. www. caiofernandes.com.br. Bom apto, 67M2, 3/4 snd 1 ste, sl p/ 2 amb, coz c/ arm, ár serv, 1 vg gar, R$ 120 mil à vista ou financiado. APV. 20993

**CAIO FERNANDES** - C.1191. F.4008-0001. Plantão sáb/dom/ feriados das 8 as 17 hs. www. caiofernandes.com.br. Bom apto, 86M2, 3/4 snd 1 ste, sl p/ 2 amb, coz, ár serv, R$ 110 mil à vista. APV.20665

### Nova Parnamirim

### 2 QUARTOS

**PERES & PERES IMÓVEIS** - C.1607. F.4006-0207. Renascence, antigo Uruaçu, andar alto, ar de lázer completa, 77m2, 2stes, 1vga de gar. R$ 160mil. AV 02051

**PERES & PERES IMÓVEIS** - C.1607. F.4006-0207. Apto Res. Port do Alto, 2/4 s/1 ste, demais dep, som, novo, ár lazer compl, 1 vgs de gar. R$ 165 mil. APC. 0000203/11.

**APTO ALAMEDA DOS EUCALIPTOS C/ 2/4** Reformado.F: 9481-1014/8811-1140

**CAIO FERNANDES** - C.1191. F.4008-0001. Plantão sáb/dom/ feriados das 8 as 17 hs. www. caiofernandes.com.br - Apto com 58m2, 2/4, sla p/ 2amb, coz, ar de serviço, ar de lazer, 1vga gar. R$ 98mil. À vista ou financiado. APV 20974

**CAIO FERNANDES** - C.1191. F.4008-0001. Plantão sáb/dom/ feriados das 8 as 17 hs. www. caiofernandes.com.br. Apto novo, c/ 77m2, 2/4 snd 1 ste, sl p/ 2 amb, coz, ár serv, 1 vg gar, ár lazer, R$ 185 mil à vista. APV. 21026

**ABREU IMÓVEIS** - cód (303072) Cr. 2639. F: 32222-7000. Apto oport novo nunca habitado, 3/4 sdo 1 ste, 2 vgs, 82m2, pt elet, guarita, ótimo acab só 185 mil. www.brbrokers.com.br

**ABREU IMÓVEIS** - cód (276766) Cr. 2639. F: 3203-3000. Apto ótm padrão, 2/4 snd 1 ste, 54m2, ár. lzer, fino acabto R$ 120 mil. Finanac HSBC. www.brasilbrokers.com.br

**ABREU IMÓVEIS** - (cód 287390) Cr. 2639. F: 3222-7000. Apto na Alameda II, c/2/4 sdo 1 ste, wc, coz, sl p/2 amb, gar. R$ 85 mil. www.brasilbrokers.com.br

**ABREU IMÓVEIS** - (cód 286881) Cr. 2639. F: 3222-7000. Apto em ótima localiz, 2/4, sl, ár serv, semi mobil, ár 55m2. R$ 155 mil. www. brasilbrokers.com.br

**ABREU IMÓVEIS** - (cód.301770) Cr. 2639. F: 3222-7000. Apto excel loc, 2/4, 60m2, var, pastilhado, seg 24h R$ 112 mil. Financ HSBC. www.brasilbrokers.com.br.

**ABREU IMÓVEIS** - (cód.296928) Cr. 2639. F: 3222-7000 apt, novo cond Sun Happy, 3/4 sdo 1 ste, sl ampla, dep emp, 85m2, ár lazer, compl. www.brasilbrokers.com.br

### 3 QUARTOS

**PERES & PERES IMÓVEIS** - C.1607. F.4006-0207. Apto., novo 3/4 snd 1 suit, copa, ár serv, 1 vaga gar, otm acab med 77,50m2 R$ 140 mil. APC.000233/11

**JM CORRETOR DE IMÓVEIS** - C.1959. F.9966-0834/8828-4614. Vende-se novo, repasse, 3/4 sdo 1 ste, andar alto, coz, ár serv, wc soc, var, dep, elev, 2 vgs, ár lazer compl, entrega, dez, exc oport. R$ 105 mil. (+saldo). www. imoveisempre.com.br. APV 470(hac).

## 1.1 Nova Parnamirim

**CAIO FERNANDES** - C.1191. F.4008-0001. Plantão sáb/dom/ feriados das 8 as 17 hs. www. caiofernandes.com.br. Não perca essa oportunidade. Aptos na Abel Cabral e Amintas Barros. Aptos c/ 3/4 + suite. Preços diferenciados. Confira esta oferta. Ligue p/ Caio Fernandes e se informe c/ um de nossos Corretores de plantão. Estamos de plantão todos os dias, inclusive finais de semana e feriado. www.caiofernandes.com.br

**CAIO FERNANDES** - C.1191. F.4008-0001. Plantão sáb/dom/ feriados das 8 as 17 hs. www. caiofernandes.com.br - apto 3/4 snd 1 ste, s p/ 2 amb, coz, ár serv, ar. lzer, 1 vg gar,áR$195 mil à vista/Financ. APV.20922

**CAIO FERNANDES** - C.1191. F.4008-0001. Plantão sáb/dom/ feriados das 8 as 17 hs. www. caiofernandes.com.br - apto novo, 3/4 snd 1 ste, s p/ 2 amb, coz, ár serv, 1 vg gar,áR$ 145 mil à vista/ CEF. APV.20901

**CAIO FERNANDES** - C.1191. F.4008-0001. Plantão sáb/dom/ feriados das 8 as 17 hs. www. caiofernandes.com.br - apto c/ 75 m2, 3/4 snd 1 ste, s p/ 2 amb, coz, ár serv, ar. lzer, 2 vg gar, á.lazer. áR$175 mil à vista. APV.20966

**APTO C/3/4** Teto rebaixado, reformado. R$ 150 Mil. Interessados ligar 9912-3639/3208-4740.

**ABREU IMÓVEIS** - (cód 271679). Cr. 2639. F: 3203-3000. Apto com 3 dormitórios, 1ste, 1vga, sla p/ 2amb, churrasq, pisc, playground, s de festa, s de jogos, 84m2. R$ 209 mil. www.brasilbrokers.com.br. Financiamento HSBC

**ABREU IMÓVEIS** - (cód 307375). Cr. 2639. F: 3222-7000. Apto ótimo na Av. Petra Kelly, 3/4sdo 1 ste, sl ampla, 2 vgs, ár lazer compl, 76m2. R$ 140 mil. www. brbrokers.com.br. Financiamento HSBC

**ABREU IMÓVEIS** - cód (303077) Cr. 2639. F: 3222-7000. oportunidade de apto novo nunca habitado, 3/4 sdo 1 ste, 2vgas, 82m2, pt eletronico, guarita, ótimo acabamento só R$ 185mil. www. brasilbrokers.com.br

**ABREU IMÓVEIS** - cód (279510) Cr. 2639. F: 3203-3000. Apto. Sun Family, novo, 8ª andar, 3/4 ste, 75m2, 2 vgs var, ar serv, wc soc, lazer compl, gerador, qtado. R$ 220 mil. www.brasilbrokers.com.br

**ABREU IMÓVEIS** - (cód.302424) Cr. 2639. F: 3222-7000 Otimo Apto, próx. de natal, sla, 2/4, wc, coz, ár serv, vg, 45m2. R$ 110 mil. Financ HSBC. www. brasilbrokers.com.br

**ABREU IMÓVEIS** - cód (304059) Cr. 2639. F: 3222-7000. Apto novo desoc, 3/4, 4 sts snd 1 ste, á63m2, ár lazer compl. R$ 120 mil. Financ HSBC. www. brasilbrokes.com.br

**ABREU IMÓVEIS** - (cód.283286) Cr. 2639. F: 3222-7000. Apto campos do cerrado, 3/4, ár privat 75m2, ár lazer, compl. R$ 185 mil. Financ HSBC. www.brasilbrokers.com.br

**ABREU IMÓVEIS** - (cod. 294468) Cr. 2639. F: 3222-7000. Apto na av Petra Kelly 76m2, pilotis, 3/4, 2 vaga p/ gar, sombra, reform, ár. lzer, desocupado R$ 145 mil. www.brasilbrokers.com.br

**ABREU IMÓVEIS** - (cód.303079) Cr. 2639. F: 3222-7000. Oport apto novo nunca habitado, 3/4 sdo 1 ste, 2 vgs, 82m2, pt. elet, guarita, ótimo acab só 185 mil. www. brbrokers.com.br.

**ABREU IMÓVEIS** - (cód.267552) Cr. 2639. F: 3203-3000. Apto 2/4 sdo 1 ste, wc soc, 1 vg, dec, pisc, playgr, sl fest, 54m2. R$ 122 mil. Financ HSBC. www.brasilbrokers.com.br

**ABREU IMÓVEIS** - cód (276541) Cr. 2639. F: 3203-3000. Imperdível 96 m2 3/4, 1 ste, depend, 1 vg, piscina, somb. otm conservação R$ 220 mil. Financ HSBC www.brasilbrokers.com.br

**ABREU IMÓVEIS** - (cod. 286804) Cr. 2639. F: 3203-3000. Apto, Campos do cerrado, ultimo andar, 3/4 sdo 1 ste, sl p/2 amb, wc soc. R$ 198 mil. www.brasilbrokers.com.br.

**ABREU IMÓVEIS** - cód (286333) Cr. 2639. F: 3222-7000. Apto c/2/4, dep, wc, sl p/2 amb, var, coz, ár serv. R$ 130 mil. www. brasilbrokers.com.br

**ABREU IMÓVEIS** - (cód 271685). Cr. 2639. F: 3222-7000. Apto ótima localiz, 83m2, 3/4 sdo 1 ste, ár lazer compl. R$ 235 mil. Financ HSBC. www.brasilbrokers.com.br.

**ABREU IMÓVEIS** - (cód 259714) Cr. 2639. F: 3203-3000. Novo, oport exc, 3/4 snd 1 ste, 2 vagas ár lzer comp R$ 210 mil. www. brasilbrokers.com.br

**ABREU IMÓVEIS** - (cod. 269214) Cr. 2639. F: 3203-3000. pronto p/ morar, 84m2, 3/4 sdo 1 ste, dep emp. R$ 245mil. Financ HSBC. www.brasilbrokers.com.br.

**ABREU IMÓVEIS** - (cod. 286608) Cr. 2639. F: 3203-3000. Contemplado, 76m2, 3/4, 2 vgs, pisc, academia. R$ 175 mil. www. brasilbrokers.com.br

## 1.1 Nova Parnamirim

### 4 QUARTOS ou +

**REIS MAGOS** C.1328. F: 3222.4480/3211.2355. Cond. Alphaville: cond. fechado c/sla, 3/4 sdo 1 ste, wc soc, coz, ar serv, gar p/1 car. R$ 210 mil

### Parnamirim

### 2 QUARTOS

**CAIO FERNANDES** - C.1191. F.4008-0001. Plantão sáb/dom/ feriados das 8 as 17 hs. www. caiofernandes.com.br. apto, ótm loc, 2/4, sl p/ 2 amb, wc,coz, ár serv, 1 vg gar, R$ 75 mil à vista ou financiado. APV.20438.

**LL IMÓVEIS** - C.1601. F.3647-2000. Repasse, cond Idealle, 2/4(1 ste), ár.serv, var, wc.

### 3 QUARTOS

**ABREU IMÓVEIS** - (cód 273877) Cr. 2639. F: 3222-7000. Cajupiranga, ótima localiz, 95m2, 3/4, 1 ste, sl p/2 amb, dep emp, andar alto, ár lazer comp. R$ 340 mil. www.brasilbrokers.com.br

### Petrópolis

### 2 QUARTOS

**ABREU IMÓVEIS** - (cod. 308380). Cr. 2639. F: 3222-7000. Apto, ót localiz, 2/4 sdo 1 ste, 56m2, ár lazer compl, com arm novo, no valor. R$ 180 mil. www. brasilbrokers.com.br

**ABREU IMÓVEIS** - cód (230950) Cr. 2639. F: 3203-3000.ótima localiz, 2/4, mobiliado, lazer com pisc, sl de festa + jogos e playground. R$ 180mil. ac financ. www. brasilbrokers.com.br

**ABREU IMÓVEIS** - (Cód.278593) Cr. 2639. F: 3203-3000. Luxuoso vista p/mar, 185m2, 3 sts, c/closet, 3 vag, var, pisc, ger. R$ 650 mil. www.brasilbrokes.com.br

### 3 QUARTOS

**PERES & PERES IMÓVEIS** - C.1607. F.4006-0207 Amplo apto vista p/ mar, 240m2, 3 ste (1 master) ampla sl p/ 3 amb, escrit (reversível) coz/copa c/ arms, dep emp comp, ár serv, var c/vista p/ mar, rio potengi e ponte nova, piso granito verde ubatuba, sancas em gesso, arms emb em exc estado, 3 vg gar no pilotis. Exc loc R$ 900 mil.APC-0000303/11

**PERES & PERES IMÓVEIS** - C.1607. F.4006-0207. Apto, excel bem conserv, 3/4 s/1 ste, c/closet e arm, sl visita/jantar, var, coz c/arm, 2 elev, 2 unidades p/andar, dep em, wc, ár serv, lado sombra, med 125 m2. R$ 320 mil. ac proposta. APC.0000226/11.

**JM CORRETOR DE IMÓVEIS** - C.1959. F.9966-0834/8828-4614. vende-se apart 3 suit (arms) and médio , 1 sl p/ 2 amb (sanca) coz (arms) ár serv, entrad serv, 2 vg gar, sl fest, sombra, churrasq, ár. privat 151m2 R$ 230 mil. APV. 5020(an). www.imoveisempre.com.br.

**CAIO FERNANDES** - C.1191. F.4008-0001. Plantão sáb/dom/ feriados das 8 as 17 hs. www. caiofernandes.com.br. Apto ótm localiz, 98m2, 3/4 sndo 1 ste+dep, sl p/2 ambs, wc, coz, ár serv, 2 vg gar, ár.lazer. Por R$ 330 mil a vista/financiado. APV.20870

**CAIO FERNANDES** - C.1191. F.4008-0001. Plantão sáb/dom/ feriados das 8 as 17 hs. www. caiofernandes.com.br. Bom apto, 120m2, 3/4 sndo 1 ste + dep emp, sl p/2 ambs, coz, ár serv, 2 vg gar, sl fest, R$ 490 mil a vista ou financiado. APV.20942.

**ABREU IMÓVEIS** - (Cód.299112) Cr. 2639. F: 3222-7000. Otm apto c/ vista p/ mar, 3 ste, boa loc, lazer comp, 120m2, Ed Mansão Georgina Lucena R$ 650 mil. www. brbrokes.com.br

**ABREU IMÓVEIS** - cód (288246) Cr. 2639. F: 3203-3000. Luxuoso, 179m2, 3 sts, 3 vgs, sl p/3 amb com home theater, porcel, pisc, vista panorâmica. R$ 630 mil. www.brasilbrokers.com.br

### 4 QUARTOS ou +

**CAIO FERNANDES** - C.1191. F.4008-0001. Plantão sáb/dom/ feriados das 8 as 17 hs. www. caiofernandes.com.br. Bom apto, 140m2, 4/4 sndo 2 sts, sl p/2 ambs, coz, ár serv, 1 vg gar, R$ 320 mil a vista. APV.20830

**ABREU IMÓVEIS** - cód (290796) Cr. 2639. F: 3203-3000. Luxuoso, 238m2, 4 sts, hidro, escrit, 4 vgs, todo em granito, pisc. 1 pr andar R$ 750 mil. www.brasilbrokers.com.br

**ABREU IMÓVEIS** - (cód.223424) Cr. 2639. F: 3222-7000. Otm localiz 180m2, 4 sts, porcelanato, segur 24 hs, arms na coz R$ . 740 mil. www.brasilbrokers.com.br

## 1.1 Pitimbu

### Pitimbu

### 2 QUARTOS

**ABREU IMÓVEIS** - (Cód.286733) Cr. 2639. F: 3203-3000. Apto, ótima moradia, 57m2, 2/4 sdo 1 ste, var, ár lazer, gar. R$ 195 mil. www.brasilbrokers.com.br

### 3 QUARTOS

**ABREU IMÓVEIS** - (Cód.300034) Cr. 2639. F: 3222-7000. Apto pronto p/ morar, 3/4 snd 1 ste, 85m2, var, coz, 2 vag, ár lzer comp R$ 250 mil. www.brbrokers.com.br

**ABREU IMÓVEIS** - (Cód.288286) Cr. 2639. F: 3222-7000. Apto novo, 84m2, 3/4, sdo 1 ste, 2 vgs, ár lazer compl. R$ 230 mil. Financ HSBC. www.brasilbrokers.com.br

### Planalto

### 2 QUARTOS

**CAIO FERNANDES** - C.1191. F.4008-0001. Plantão sáb/dom/ feriados das 8 as 17 hs. www. caiofernandes.com.br. Bom apto, 50m2, 2/4, sl p/2 amb, wc, coz, ár serv, 1 vg gar.Apenas R$ 85 mil. a vista ou CEF APV 19829

### Ponta Negra

### 1 QUARTO

**JM CORRETOR DE IMÓVEIS** - C.1959. F.9966-0834/8828-4614. VENDE-SE belo Flat, mobiliado, estilizado, c/ vista p/ mar, acesso morro careca, and méd alto, 1 suit (ar cond + blindx) tv cbo, frigob, wc, arms, 1 vg gar, exc acab, confort, exc ár. lzer, room servic 24 hrs. (FLV.340(pn). www. imoveisempre.com.br.

**CAIO FERNANDES** - C.1191. F.4008-0001. Plantão sáb/dom/ feriados das 8 as 17 hs. www. caiofernandes.com.br. Apto 40m2, bonita vista, 1/4, sl, wc, ár.serv, 1vg gar, r.lazer. Apenas R$ 140 mil a vista. APV.20970

**ABREU IMÓVEIS** - (cód 288212) Cr. 2639. F: 3222-7000. Linda vista do mar!Flat na av Roberto Freire a poucos metros da praia, ste, 28m2, mobilia. R$ 130mil. fINANC hsbc. www.brasilbrokers.com.br

**ABREU IMÓVEIS** - (cód 307436) Cr. 2639. F:3222-7000. Apto novo, 2/4 sdo 1 ste, 56m2, ár lazer compl. R$ 160 mil. www. brbrokers.com.br

### 2 QUARTOS

**CAIO FERNANDES** - C.1191. F.4008-0001. Plantão sáb/dom/ feriados das 8 as 17 hs. www. caiofernandes.com.br. Exc apto 58m2, 2/4 sd 1 st, sl p/2ambs, wc, coz c/arm, ár.lazer. Apenas R$ 280 mil a vista. APV.20978

**CAIO FERNANDES** - C.1191. F.4008-0001. Plantão sáb/dom/ feriados das 8 as 17 hs. www. caiofernandes.com.br. Apto, 2/4 sd 1 ste, sl p/ 2ambs, coz, wc, R$ 200 mil a vista. APV.20871

**ABREU IMÓVEIS** - (cód 307559) Cr. 2639. F: 3222-7000. apto novo, 56m2, 2/4 sdo 1 ste, var, andar alto, ar de lazer completa. R$160mil. Financ. HSBC. www. brasilbrokers.com.br

**ABREU IMÓVEIS** - (cód.277349) Cr. 2639. F.3222-7000. Apto, Sunset, 2/4 sdo 1 ste, sl p/2 amb, 55m2, ár lazer. R$ 150 mil. Financ HSBC. www.brasilbrokers.com.br

**ABREU IMÓVEIS** - (cód.290888) Cr. 2639. F.3222-7000. Linda vista p/ mar, 55m2, 2/4 snd 1 ste, todo mobil área lazer, aceita financ R$ 280 mil. www.brasilbrokers.com.br

**ABREU IMÓVEIS** - (cód.287626). Cr. 2639. F: 3222-3000.Vista Panorâmica da orla de Ponta Negra, 55m2, todo mobiliado, 2/4 sdo 1 ste. R$ 350mil. www. brasilbrokers.com.br

**ABREU IMÓVEIS** - (cód.228053) Cr. 2639. F.3203-3000. Bem localiz, 57m2, 2/4 sdo 1 ste, ár lazer compl, bem localiz. R$ 265 mil. www.brasilbrokers.com.br

**ABREU IMÓVEIS** - (cód 280592) Cr. 2639. F:3222-7000. Apto 2/4 sdo 1 ste, sl, wc, var, ár lazer compl. R$ 200 mil. Financ. HSBC. www.brasilbrokers.com.br

### 3 QUARTOS

**JM CORRETOR DE IMÓVEIS** - C.1959. F.9966-0834/8828-4614. VENDE-SE blo apart - vist panoram, mar, and alt, estilizad, ld somb, 3/4, arm, sdo 1 ste, arm + blindx, wc soc, sl p/2 amb, var, coz arm + eletr, mobil e decor, ar serv, dep, ár lazer, s.fest, pisc, parque churrasq, acad, q.poliesp, p.coop, vig 24 hrs, 2 elev, 2 vgs gar, ár 115m2. APV 4095 (jtp). www.imoveisempre.com.br.

## 1.1 Ponta Negra

**JM CORRETOR DE IMÓVEIS** - C.1959. F.9966-0834/8828-4614. VENDE-SE exc apto c/vist p/mar, and, alto, estiliz, ld som, 3/4 sdo 2 sts, closet + arm + blindex, sl p/2 amb, var, wc soc, coz, arm, ficam fixos, ár serv, roda tto, pso granit, ár lazer, sl.fest, pisc, parq, churrasq, vig 24 hrs, 2 elev, 2 vgs gar, ár 94m2. APV4098(mtp). www. imoveisempre.com.br.

**CAIO FERNANDES** - C.1191. F.4008-0001. Plantão sáb/dom/ feriados das 8 as 17 hs. www. caiofernandes.com.br. Ótimo apto, 3/4 sd 1 ste + dep, sl p/2ambs, var, coz, wc, ár serv,ár lazer. Por apenas R$ 290 mil. Analisa proposta. APV.20980

**CAIO FERNANDES** - C.1191. F.4008-0001. Plantão sáb/dom/ feriados das 8 as 17 hs. www. caiofernandes.com.br. Apto 94m2, 3/4 sd 1 ste, sl p/ 2ambs, wc, coz c/arm, 2vg gar, r.lazer. R$ 260 mil a vista ou financiado. APV. 20937

### Praias

### 2 QUARTOS

**ABREU IMÓVEIS** - (cód 281304)Cr. 2639. F: 3222-7000. Cotovelo, Flat c/2/4, wc, sl, coz amerc, desp, var, splinter, mobil. R$ 320 mil. Financ HSBC. www. brasilbrokers.com.br

**ABREU IMÓVEIS** - (cód 249925) Cr. 2639. F: 3203-3000.Búzios Perto do mar, 76m2, 2/4, todo mobiliado c/ ar lzer comp R$ 160 mil. www.brasilbrokers.com.br

**ABREU IMÓVEIS** - (cód 249973) Cr. 2639. F: 3203-3000. Tabatinga, próx ao mar, 90m2, 2/4, mobil, churrasq, 2 pisc, 1 gar. R$ 320 mil. www.brasilbrokers.com.br

**ABREU IMÓVEIS** - (cód 249931) Cr. 2639. F: 3203-3000. Tabatinga, ótimo, 102m2, 2/4, todo mobil, ár lazer. R$ 320 mil. www. brasilbrokers.com.br

### 3 QUARTOS

**ABREU IMÓVEIS** - (cód 295981 ). Cr. 2639. F: 3222-7000.Pirangi do Norte, Cobertura, vista pro mar, 1 ste, sl, 2 wc, coz, churrasq, pisc, vg, ótima localiz. R$ 180 mil. Financ. HSBC. www.brasilbrokers.com.br

### Ribeira

### 2 QUARTOS

**ABREU IMÓVEIS** - (cód.288840) Cr. 2639. F: 3203-3000. Excel 2/4, 56m2 privado, var, ste, pisc, sombra, vista p/o rio. R$ 165 mil. www.brasilbrokers.com.br

### Tirol

### 1 QUARTO

**ABREU IMÓVEIS** .(Cód.303449) Cr.2639–. F: 3222-7000. 65m2, ótima localiz, copa, coz, 2 amplo, qto c/arm e ste, imperdível. Financ HSBC. www.brbrokers.com.br.

**ABREU IMÓVEIS** .(Cód.213004) Cr.2639–. F: 3222-7000. Exc apto, 4/4 sdo 3 stes, 2 sls com 3 amb, ar de lazer compl, 145m2. R$ 550mil. www.brasilbrokers.com.br

### 2 QUARTOS

**PERES & PERES IMÓVEIS** - C.1607. F.4006-0207. Apto c/ 2/4 snd 1 suite, coz, ár serv ár, lazer med 55m2, ótm loc, R$ 200 mil. APC-0000330/11

**PERES & PERES IMÓVEIS** - C.1607. F.4006-0207. Apto. 2 qtos. sdo. 1 ste, demais dep, sombra, novo, 1vg gar. R$ 190 mil. AV. 02206.

**JM CORRETOR DE IMÓVEIS** - C.1959. F.9966-0834/8828-4614. Vende-se apart, perto tudo, 2/4 sdo 1 ste, and, méd ldo somb, sl + var, wc soc, blindex, coz, arm, ár serv, pso cerm, ficam 2 splits, ár lazer, s.festas, vig 24hrs, elev, pisc, churrasq, 1 vg gar, ár 54m2. R$ 170 mil.APV.3199 (ac). www. imoveisempre.com.br

**CAIO FERNANDES** - C.1191. F.4008-0001. Plantão sáb/dom/ feriados das 8 as 17 hs. www. caiofernandes.com.br. Bom apto c/90m2, 2/4 sd 1 ste, sl p/2 amb, coz, wc, ár serv, 1 vg gar. Apenas R$ 200 mil á vista ou financiado. APV.20866

**CAIO FERNANDES** - C.1191. F.4008-0001. Plantão sáb/dom/ feriados das 8 as 17 hs. www. caiofernandes.com.br. Bom apto c/54m2, 2/4 sd 1 ste, sl p/2 amb, coz, wc, ár serv, 1 vg gar, ár lazer. Por apenas R$ 220 mil á vista. APV.20961

## 1.1 Tirol

**CAIO FERNANDES** - C.1191. F.4008-0001. Plantão sáb/dom/ feriados das 8 as 17 hs. www. caiofernandes.com.br. Bom apto c/57m2, 2/4 sd 1 ste, sl p/2 amb, coz, wc, ár serv, 1 vg gar, Apenas R$ 240 mil á vista. APV.20958

**ABREU IMÓVEIS** .(Cód.295285) Cr.2639–. F: 3222-7000. Apto vista panorâmica, 2/4, var, ár. lzer comp, prox ao Midway R$ 245 mil. Financ HSBC. www. brasilbrokers.com.br

**ABREU IMÓVEIS** .(Cód.296151) Cr.2639–. F: 3222.7000. Apto ótm loc, 2/4 snd 1 ste, var, 57m2, ár. lzer comp R$ 180 mil. Financ HSBC. www.brasilbrokers.com.br

### 3 QUARTOS

**MELO ESCRIT. IMOB. CRECI 836** F.:9973.3958 Plantão t/os dias, até às 18h. EDIFÍCIO POENTE DO TIROL. apto.601. 3qtos ( 1 suíte) e demais dep. Entrega imediata. R$ 345.000,00 negociável.

**PERES & PERES IMÓVEIS** - C.1607. F.4006-0207. Apto c/ 3/4 snd 1 suite, e 2 semi-suit, arms nos quartos e na coz, id sombra, sl p/ 2 amb, 2 vg gar, ár lzer comp, med 98m2 R$ 360 mil. APC-0000326.

**JM CORRETOR DE IMÓVEIS** - C.1959. F.9966-0834/8828-4614. VENDE-SE Apart., exc localiz, 3/4 snd 1 suit, and méd, sl 2 amb, wc soc, coz, ár serv, dep emp, ceram, piscina, sl fest, vig 24 hs, elev, 2 vg gar, ár. 100m2. Val. venda R$ 295 mil, aceita financiam. APV.3198(aim). www. imoveisempre.com.br.

**REIS MAGOS** C.1328. F: 3222.4480/3211.2355. Cond. Mainarama: Sla, 3/4 wc soc, coz, ár. serv, dep., comp, gar p/1 car, R$ 150 mil.

**ABREU IMÓVEIS** .(Cód.302481) Cr.2639–. F: 3222-7000. Exc apto, bem localiz, 3/4 sdo 1 ste, closet, escrit, 2slas, ar de lazer, 180m2, 3vgas. R$ 400mil. www. brbrokers.com.br

**ABREU IMÓVEIS** .(Cód.296859) Cr.2639–. F: 3203-3000. Só entrar e morar 96m2, 3 ste, vista, otm loc, infra completa 2 vag, R$ 350 mil. www.brasilbrokers.com.br

**ABREU IMÓVEIS** .(Cód.222640) Cr.2639–. F: 3222-7000. Apto pilotis, var, 64m2, lado da sombra, ótima localiz. R$ 360 mil.. Financ HSBC. www.brbrokers.com.br

**ABREU IMÓVEIS** .(Cód.279501) Cr.2639–. F: 3222-7000. Excel apto, 3/4, esc, lavabo, coz, sl 3 amb, ár serv, dep, semi mobil. R$ 550 mil. www.brasilbrokers.com.br

**ABREU IMÓVEIS** .(Cód.287852) Cr.2639–. F: 3203-3000. Exc, 112m2, 3/4 snd 1 ste, var, depend, vista. Ac. financ R$ 290 mil. www.brasilbrokers.com.br

**ABREU IMÓVEIS** - (cód.282191) Cr. 2639. F: 3203-3000. Excel apto, 107m2 3/4 sdo 1 ste, dep emp. R$ 320 mil. www.brasilbrokers.com.br

**ABREU IMÓVEIS** .(Cód.288908) Cr.2639–. F: 3203-3000. ótimo, 96m2, 3/4, ste, var, quadra, pisc, aceita financ. R$ 300mil. www. brasilbrokers.com.br

### 4 QUARTOS ou +

**JM CORRETOR DE IMÓVEIS** - C.1959. F.9966-0834/8828-4614. Vende-se Belo Apartam, ár.nobre, andar.méd. alto, ldo sombra, espaç, confort, 4 sts (arm + blindx), ste mast (closet + hidro + blind), sl p/2 amb (ampla + vista panoram), esc, lvabo, cpa. coz (arm + granit), desp, ár serv, dep compl, ent. serv, granil, cer, sanca, rda tto, ficam móveis fixos, ár.lazer. s.festa, sauna, pisc, churrasq, vig 24 hrs, gerador, elev, 3 vgs gar, ár 245m2. APV.3155(nc). www. imoveisempre.com.br

**JM CORRETOR DE IMÓVEIS** - C.1959. F.9966-0834/8828-4614. vende-se excel apart estiliz, modern, 3 suit + 1 escrit, and méd, ld sombra, suit mast (2 closet + armars + blindx + hidro + escrit) sl 3 amb, var, roup, copa coz (armars) desp, ár serv, dep comp, ent serv, sanc, ficam móveis fixos, ár. lzer. sl fest, churrasq, vig 24 hs, 2 elevad, 2 vg gar, ar.227m2 R$ 440 mil. APV.3195(kaf) www. imoveisempre.com.br.

**JM CORRETOR DE IMÓVEIS** - C.1959. F.9966-0834/8828-4614. Vende-se apart, exc, otm localiz, 3 suit, and méd alto, ld somb, suit mast (arms + blindex) sala 2 amb (sanc) lavb, var, copa coz (arms) ár serv dep comp, ent serv, pso ceram vitrif, ficam móveis fixos (arms) ar lazer: sl fest, vig 24 hrs, elev, 4 vg gar, ár.179m2 R$ 350 mil. APV.3197(mta) )www. imoveisempre.com.br

**ABREU IMÓVEIS** - (cód 285543) Cr. 2639. F: 3203-3000. Ótimo, 96m2, 3/4 ste, var, dep.compl, 2 vgs, pisc, qdra. R$ 370 mil. www. brasilbrokers.com.br

**ABREU IMÓVEIS** .(Cód.296869) Cr.2639–. F: 3203-3000. Espaço exc vista 167m2, 4/4 snd 2 suit, gar, 1 apto por andar R$ 350 mil. www.brasilbrokers.com.br

## 1.1 Tirol

**ABREU IMÓVEIS** .(Cód.293642) Cr.2639–. F: 3203-3000. Apto. Alçto padrão, 238, 18m2. 4 sts, sl 3 amb, ár lazer, 3 vgs. www. brasilbrokers.com.br

## 1.2 Casa

### Alecrim

### 2 QUARTOS

**ABREU IMÓVEIS** - (cód 304731) Cr. 2639. F: 3222-7000. Csa com 3/4 sdo 1 ste, coz, 2 ár serv, copa, wc, sl. R$ 120 mil. Financ HSBC. www.brbrokers.com.br

### 4 QUARTOS ou +

**PERES & PERES IMÓVEIS** - C.1607. F.4006-0207. Excel. casa c/6/4 sd 3 sts, copa/coz c/arm, ár serv, wc, 2 sl, var, 2 gar. R$ 220 mil ac proposta. CV-02223.

### Barro Vermelho

### 3 QUARTOS

**CAIO FERNANDES** - C.1191. F.4008-0001. Plantão sáb/dom/ feriados das 8 as 17 hs. Csa bem localiz, ter 10x27, 3/4 sd 1 ste + dep, sl p/2 amb, wc, coz, ár serv, dep emp, 2 vgs gar. R$ 290 mil. á vista ou CEF. CAV 20497 .www. caiofernandes.com.br

**CAIO FERNANDES** - C.1191. F.4008-0001. Plantão sáb/dom/ feriados das 8 as 17 hs. Csa excel p/esc, c/3/4, 2 sls, coz c/arm, area serv, depós, 2 vg gar. R$ 370 mil. á vista ou CEF. CAV 20156 .www. caiofernandes.com.br

### 4 QUARTOS ou +

**CAIO FERNANDES** - C.1191. F.4008-0001. Plantão sáb/dom/ feriados das 8 as 17 hs. Csa bem localiz, 4/4, 2 sls, wc, coz, ár serv, 1 vg gar cob, R$ 230 mil á vista ou CEF. CAV 20620 .www. caiofernandes.com.br

**ABREU IMÓVEIS** - (cód 290521) Cr. 2639. F:3203-3000. Pare de pagar aluguel, 180m2, 4/4 sdo 2 sts, sl p/2 amb, var, bem localiz. R$ 265 mil. www.brasilbrokers.com.br

### Candelária

### 3 QUARTOS

**CAIO FERNANDES** - C.1191. F.4008-0001. Plantão sáb/dom/ feriados das 8 as 17 hs. casa ótima bem localiz, 3/4 sd 2 sts + dep, sl p/2 amb, wc, coz c/arm, ár serv. 4 vgs gar. R$ 490 mil a vista ou CEF. CAV20684. www. caiofernandes.com.br

**CAIO FERNANDES** - C.1191. F.4008-0001. Plantão sáb/dom/ feriados das 8 as 17 hs. casa bem excel localiz c/3/4 sl p/2 amb, wc, coz, ár serv, 2 vgs, gar. R$ 260 mil á vista ou Financ.CAV20911. www.caiofernandes.com.br

**CAIO FERNANDES** - C.1191. F.4008-0001. Plantão sáb/dom/ feriados das 8 as 17 hs. casa bem localiz, c/3/4 sd 1 ste + dep, sl 2 amb, coz, ár serv, 5 vgs. bar. R$ 450 mil. á vista ou CEF. CAV20. 678. www.caiofernandes.com.br

**ABREU IMÓVEIS** - (Cód.270927) Cr. 2639. F: 3203-3000. Casa exc loc 250m2, área constr, 3/4 snd 1 ste, aceita permuta e financ R$ 340 mil. Financ HSBC. www. brasilbrokers.com.br

**ABREU IMÓVEIS** - (cód 303987) Cr. 2639. F: 3222-7000. Csa em Excel. localiz, 3/4 sndo 1 ste, dep, 172m2, ár. construída. R$ 270 mil. www.brbrokers.com.br

### 4 QUARTOS ou +

**PERES & PERES IMÓVEIS** - C.1607. F.4006-0207. Casa resid c/ 6/4 sdo 3 suit, sl, copa coz, c/ arm, var, dep emp, desp, ar serv, wc serv, pergolado, ld somb, 2 vg gar, gradeada, 200m2 R$ 350 mil. CAC-219/11

**ABREU IMÓVEIS** - (Cód.285937).. 2639. F: 3203-3000. Exc. invest, 284m2 ár const, 6/4 sdo 3 sts, 2 sls, 2 coz, esc, terraço, 2 vgs. R$ 380 mil. www.brasilbrokers.com.br

**ABREU IMÓVEIS** .Cód.(272169) Cr.2639–. F: 3203-3000. Casa em cond, excel padrão, 5 sts, dep, piso em porcel, 300m2 ár const. R$ 950 mil. Financ HSBC. www. brasilbrokers.com.br

**ABREU IMÓVEIS** - (Cód. 248292) Cr. 2639. F: 3203-3000. Casa grande, ár 800m2, 5/4 sdo 4 sts, 3 sls, esc, jdim, pisc, terraço, 10 vgs. R$ 1 milhão e 200 mil. www.bras

Labim/UFRN



1.2 Cidade Verde

# 1 IMÓVEIS Compra e Venda

1.2 Casa

## Cidade Verde

### 3 QUARTOS

**CAIO FERNANDES** - C.1191. F.4008-0001. Plantão sáb/dom/ feriados das 8 as 17 hs. Casa ótima c/3/4 sd 2 sts + dep, sl p/3 amb, var, lavabo, coz c/arm, ár serv, 2 vgs, gar. R$ 320 mil.CAV. 20880. www.caiofernandes.com.br

**ABREU IMÓVEIS** - (Cód.193401) Cr. 2639. F.3203-3000. Csa duplex 250m2, 3 sts c/arm, sl ampla, churrasq. R$ 400 mil..www.brasilbrokers.com.br

## Dix-Sept Rosado

### 2 QUARTOS

**CAIO FERNANDES** - C.1191. F.4008-0001. Plantão sáb/dom/ feriados das 8 as 17 hs. casa c/2/4 sd ste, 2 sls, coz, wc, ár serv, á vista. R$ 180 mil. CAV20622. www.caiofernandes.com.br

### 3 QUARTOS

**CAIO FERNANDES** - C.1191. F.4008-0001. Plantão sáb/dom/ feriados das 8 as 17 hs. Casa c/ 3/4 sdo 1 ste, sl, wc, coz, 3 vgs, gar. R$ 250 mil. á vista ou CEF. CAV.20813. www.caiofernandes.com.br

**ABREU IMÓVEIS** - (Cód263666) Cr. 2639. F: 3222-7000. Exc casa na av 9, comércio ou residência, 300m2, 3/4, dep, financia. R$ 400 mil. Financia. www.brasilbrokers.com.br

1.2 Emaús

## Emaús

### 3 QUARTOS

**CAIO FERNANDES** - C.1191. F.4008-0001. Plantão sáb/dom/ feriados das 8 as 17 hs. Casa c/terr 10x20, 3/4 sd 2 sts, sl p/2 amb, wc, coz c/arm, ár serv, 2 vgs gar, ár lazer. R$ 300 mil. á vista ou CEF. CAV 20689. www.caiofernandes.com.br

**CAIO FERNANDES** - C.1191. F.4008-0001. Plantão sáb/dom/ feriados das 8 as 17 hs .boa casa, em cond.fech, terr 11x20, 3/4 sd 1 ste, sl p/2 amb, wc, coz, ár serv, álazer. R$ 190 mil. á vista CAV 20.701. www.caiofernandes.com.br

**CAIO FERNANDES** - C.1191. F.4008-0001. Plantão sáb/dom/ feriados das 8 as 17 hs .boa casa, 3/4 sdo 1 ste sl p/2 amb, wc, coz, ár serv, 2 vgs gar. R$ 160 mil. á vista ou CEF. CAV 20.837. www.caiofernandes.com.br

**ABREU IMÓVEIS** - (cód.302438) Cr. 2639. F: 3222-7000. -Bela csa, próx. a Natal, 2sls, 2/4, wc, coz, 2vgscobertas, lindo jardim, 217m2. R$ 220 mil. www.brasilbrokers.com.br

**ABREU IMÓVEIS** - (cód.279003) Cr. 2639. F: 3203-3000. Boa moradia, 96m2, 3/4, 1sla grande, churrasq, jardim, quintal, terr, 3vgas. R$ 140mil. www.brasilbrokers.com.br

**ABREU IMÓVEIS** - Cr. 2639. Cód.(295952). F: 3222-7000. - Casa oport c/3/4 sdo 1 ste, 2 sls, em rua tranquila. R$ 100 mil. Financ HSBC. www.brasilbrokers.com.br

## Lagoa Azul

### 2 QUARTOS

**ABREU IMÓVEIS** - (cód.276140). Cr. 2639. F: 3222-7000.ótima casa, 2/4, 2 salas, wc, coz, ar de serv, quintal, ar terr 200m2, ar const 68m2. R$ 80mil. www.brasilbrokers.com.br

**ABREU IMÓVEIS** - (cód.276140). Cr. 2639. F: 3222-7000.ótima casa, 2/4, 2 salas, wc, coz, ar de serv, quintal, ar terr 200m2, ar const 68m2. R$ 80mil. www.brasilbrokers.com.br

1.2 Lagoa Nova

## Lagoa Nova

### 3 QUARTOS

**PERES & PERES IMÓVEIS** - C.1607. F.4006-0207.Casa próx ao Midway Mall, lado sombra, sl ampla, 3/4 sdo 1 ste c/arm, coz c/arm e desp, 2 vgs gar. R$ 320 mil. CAC-0000202/11.

**CAIO FERNANDES** - C.1191. F.4008-0001. Plantão sáb/dom/ feriados das 8 as 17 hs.Casa em cond fech, alto padrão, 4/4 sd 2 sts, + dep, sl p/3 amb, lavabo, coz c/arm, ár serv, 2 vgs gar. R$ 1.200 mil. á vista ou Financ. mediante sinal. CAV 20861. www.caiofernandes.com.br

**CAIO FERNANDES** - C.1191. F.4008-0001. Plantão sáb/dom/ feriados das 8 as 17 hs.Casa em uma excel localiz, 3/4 sd 1 ste + dep, 3 sls, wc, coz c/arm, área serv, 4 vgs gar. R$ 450 mil. á vista ou CEF.CAV 20855. www.caiofernandes.com.br

**CAIO FERNANDES** - C.1191. F.4008-0001. Plantão sáb/dom/ feriados das 8 as 17 hs.Casa em ótima localiz, 3/4, sl, wc, coz, ár serv, á vista ou Financ. R$ 180 mil. CAV 20595. www.caiofernandes.com.br

**CAIO FERNANDES** - C.1191. F.4008-0001. Plantão sáb/dom/ feriados das 8 as 17 hs.Casa c/3/4 sd 1 ste + 2 dep, 2 sls, coz, ár serv, 4 vgs gar. R$ 380 mil. á vista ou Financ. CAV 20635. www.caiofernandes.com.br

**CAIO FERNANDES** - C.1191. F.4008-0001. Plantão sáb/dom/ feriados das 8 as 17 hs.Casa 3/4 sd 2 sts + dep, sl p/2 amb, coz c/arm, ár serv, 3 vgs. R$ 700 mil. á vista. CAV 20869. www.caiofernandes.com.br

**ABREU IMÓVEIS** - (Cód 304735) Cr. 2639. F:3222-7000. Casa em excel localiz, próx á UFRN, 4 sts, 3 vgs, 2 sls, var, 2 terraço, copa, escrit, jdim. R$ 460 mil. Financ. HSBC. www.brasilbrokers.com.br

**ABREU IMÓVEIS** - (Cód 298132) Cr. 2639. F:3222.7000. Csa c/ponto comercial em esquina, 684m2, 4sts, 3sls, excel. localização. R$ 750 mil. Financ HSBC. www.brasilbrokers.com.br

**ABREU IMÓVEIS** - (Cód 267591) Cr. 2639. F:3203-3000. Exc padrão 187m2, jard, 3 ste, sl ampla, ár lazer c/ piscina e churrasq, R$ 350 mil. www.brasilbrokers.com.br

1.2 Lagoa Nova

## Lagoa Nova

### 4 QUARTOS ou +

**CAIO FERNANDES** - C.1191. F.4008-0001. Plantão sáb/dom/ feriados das 8 as 17 hs.Casa em boa localiz, terr 20x40, com 4 sts, sl, wc, coz c/arm, ár serv, 5 vgs gar, pisc. R$ 700 mil. Analisa proposta. CAV .20737 www.caiofernandes.com.br

**CAIO FERNANDES** - C.1191. F.4008-0001. Plantão sáb/dom/ feriados das 8 as 17 hs.Casa em boa c/3/4 sd 1 ste + dep, sl p/2 amb, wc, coz, 2 vgs gar, pisc. R$ 600 mil. á vista ou Financ.CAV 20860. www.caiofernandes.com.br

**ABREU IMÓVEIS** - (Cód 272967) Cr. 2639. F:3203-3000. Casa alto padrão 6 sts 1000m2, ár do terr, 5 vgs, 750m2 ár const, Jdim pisc, 1 milhão e 500 mil. Financ HSBC. www.brasilbrokers.com.br

**ABREU IMÓVEIS** - (Cód 263998) Cr. 2639. F:3203-3000. Casa c/p.comerc em localiz excel, 112m2, ár const, 4/4 ac financ. R$ 290 mil. www.brasilbrokers.com.br

**ABREU IMÓVEIS** - (Cód 291899) Cr. 2639. F:3203-3000. Otm loc, 170m2, 4/4, 1 sts, 1 sl p/2 amb, dep emp. jard, 2 vag, R$ 310 mil. www.brasilbrokers.com.br

## Lagoa Seca

### 3 QUARTOS

**ABREU IMÓVEIS** - (Cód. 297602) Cr. 2639. F: 3222-7000. Casa duplex, em excel localiz, 3 sts, 2 sls, 4 vgs p/gar, var, 4e18m2 ár const. R$ 470 mil. www.brasilbrokers.com.br

1.2 Lagoa Nova

**ABREU IMÓVEIS** - (cód 284596) Cr. 2639. F: 3222-7000. Cs c/ 3/4, 2wc, sl, coz, ár serv, gar, área de terreno 99m2, R$ 230 mil. Financ HSBC. www.brasilbrokers.com.br

**ABREU IMÓVEIS** - (Cód 297160) Cr. 2639. F:3222.7000. Excel. csa, em boa localiz., 4sts, escrit, 220m2, 4vgs p/ gar. R$ 320 mil. www.brasilbrokers.com.br

**ABREU IMÓVEIS** - (Cód 276915) Cr. 2639. F:3203-3000. localiz p/resid, e comerc, 240m2 ár const, 3/4 sdo 1 ste gar. R$ 330 mil. www.brasilbrokers.com.br

### 4 QUARTOS ou +

**CAIO FERNANDES** - C.1191. F.4008-0001. Plantão sáb/dom/ feriados das 8 as 17 hs.Casa em boa localiz, terr 20x40, com 4 sts, sl, wc, coz c/arm, ár serv, 5 vgs gar, pisc. R$ 700 mil. Analisa proposta. CAV .20737 www.caiofernandes.com.br

**CAIO FERNANDES** - C.1191. F.4008-0001. Plantão sáb/dom/ feriados das 8 as 17 hs.Casa em boa c/3/4 sd 1 ste + dep, sl p/2 amb, wc, coz, 2 vgs gar, pisc. R$ 600 mil. á vista ou Financ.CAV 20860. www.caiofernandes.com.br

**ABREU IMÓVEIS** - (Cód 272967) Cr. 2639. F:3203-3000. Casa alto padrão 6 sts 1000m2, ár do terr, 5 vgs, 750m2 ár const, Jdim pisc, 1 milhão e 500 mil. Financ HSBC. www.brasilbrokers.com.br

**ABREU IMÓVEIS** - (Cód 263998) Cr. 2639. F:3203-3000. Casa c/p.comerc em localiz excel, 112m2, ár const, 4/4 ac financ. R$ 290 mil. www.brasilbrokers.com.br

**ABREU IMÓVEIS** - (Cód 291899) Cr. 2639. F:3203-3000. Otm loc, 170m2, 4/4, 1 sts, 1 sl p/2 amb, dep emp. jard, 2 vag, R$ 310 mil. www.brasilbrokers.com.br

## Lagoa Seca

### 3 QUARTOS

**ABREU IMÓVEIS** - (Cód. 297602) Cr. 2639. F: 3222-7000. Casa duplex, em excel localiz, 3 sts, 2 sls, 4 vgs p/gar, var, 4e18m2 ár const. R$ 470 mil. www.brasilbrokers.com.br

1.2 Mirassol

## Mirassol

### 3 QUARTOS

**CAIO FERNANDES** - C.1191. F.4008-0001. Plantão sáb/dom/ feriados das 8 as 17 hs. www.caiofernandes.com.br. Casa em ótima localiz, 3/4 sdo 1 ste + dep, sla p/ 2amb, coz, wc, ar de serv, 2vgs de gar. R$ 290mil. A vista ou CEF. CAV 21018

**CAIO FERNANDES** - C.1191. F.4008-0001. Plantão sáb/dom/ feriados das 8 as 17 hs. www.caiofernandes.com.br. Ótima casa, 2/4 + dep, sl p/3 amb, wc, coz, ár serv, 3 vgs gar. R$ 240 mil. á vista ou CEF. CAV - 20443.

## Morro Branco

### 3 QUARTOS

**CAIO FERNANDES** - C.1191. F.4008-0001. Plantão sáb/dom/ feriados das 8 as 17 hs.' www.caiofernandes.com.br. casa, boa, terr 728, super conserv, vent, com 3 sts + dep, sl p/2 amb, coz, wc, ár serv, 5 vgs gar. R$ 630 mil. á vista. CAV 20777.

## Neópolis

### 3 QUARTOS

**CAIO FERNANDES** - C.1191. F.4008-0001. Plantão sáb/dom/ feriados das 8 as 17 hs. www.caiofernandes.com.br. csa em cond fech, c/3/4 sd 1 ste, sl p/2 amb, var, wc, coz, ár serv, 1 vg gar, pisc e slão festas. R$ 235 mil, á vista ou Financ. R$ 235 mil á vista ou Financ. CAV20953.

**CAIO FERNANDES** - C.1191. F.4008-0001. Plantão sáb/dom/ feriados das 8 as 17 hs. www.caiofernandes.com.br. csa ótim c;3/4 sd 1 ste + dep, 2 sls, wc, coz, ár serv, 6 vgs gar, ár vista ou CEF. R$ 350 mil.. CAV20930.

**CSA-** C/3/4 sd 1 ste, gar p/2 carros. Tel.:3208-4740.

**ABREU IMÓVEIS** - (Cód.300492) Cr. 2639. F: 3222-7000. Casa em cond fechado, 112m2, otimo estado de conserv, 3/4 sdo 1ste, pisc, ar de lazer, por apenas R$ 235 mil. www.brasilbrokers.com.br

1.2 Neópolis

### 4 QUARTOS ou +

**ABREU IMÓVEIS** - (Cód.298426) Cr. 2639. F: 3222-7000. Csa 100m2 da Av. Ayrton Senna, 7sts, 6vgs, 3sls, amplo jardim, terr, 441m2. R$ 650mil. www.brbrokers.com.br

**ABREU IMÓVEIS** - (Cód.244984) Cr. 2639. F: 3203-3000. Luxo e conf, 283m2, 4/4, sdo 3 sts, dep, pisc, churrasq, 3 vgs. R$ 800 mil. www.brasilbrokers.com.br

## Nova Parnamirim

### 3 QUARTOS

**PERES & PERES IMÓVEIS** - C.1607. F.4006-0207.3/4 sdo 1 ste, 1 wc, 1 sla, 2 gar, ar de serv, copa, coz, dep de emp, escrit, quitado, sla jan, sol, wc serv, jard ext, jard int, rua calçada. R$ 180 mil. CV 02180

**JM CORRETOR DE IMÓVEIS** - C.1959. F.9966-0834/8828-4614. VENDE-SE ótm csa, cond fech, 3/4 snd 1 suit, 2 vg gar, entrad soc, 1 sl p/ 2 amb, coz amer, wc soc (blindx + arms) desp, ár serv, entrad serv, terraço, jard, na suit (arms + blindex) 2/4 soc, Ficam tds m.fixos, ld somb, exc ár lzer cletiva> 2 piscinas, churrasq, parq, s.fest, vig 24 hs, 2 vg gar, Ár: 190M2. Vlor cond> R$ 110,00. (CV.900(rm) www.imoveisempre.com.br.

**JM CORRETOR DE IMÓVEIS** - C.1959. F.9966-0834/8828-4614. VENDE-SE ótm csa, cond fech, 3/4 snd 1 suit, 1 sl, star, 1 sl jantar (rda teto + lumin), wc soc, (arm + blindex + granit), 3 qto pode s/escrit, (arm + sanca), copa/coz, (armars + cba e bancdas granit), ár serv, dep compl, cer, trraço, 2 vgs grag, churrasq, grand, ar 130m2. R$ 250 mil. (ac negoc). vlor cond. R$ 240,00 (PDE Financ) CV.968(sbm) www.imoveisempre.com.br.

**JM CORRETOR DE IMÓVEIS** - C.1959. F.9966-0834/8828-4614. VENDE-SE Casa, Cond. Fechado, 3/4, sdo 1 ste, 1 sl star, 1 sl jantar, wc soc (granit), coz (armars + cba e banc gra nit) ár serv, grad toda cer, terraço, 2 vgs gar, ar 120 m2. R$ 200 mil. (ac negoc) vlor cond R$ 190,00 (PDE Financ) CV.965 (aib) www.imoveisempre.com.br

1.2 Nova Parnamirim

**JM CORRETOR DE IMÓVEIS** - C.1959. F.9966-0834/8828-4614. VENDE-SE Casa, Cond. Fechado, 3/4, sdo 1 ste, 1 sl star, 1 sl jantar, wc soc (granit), coz (armars + cba e banc gra nit) ár serv, grad toda cer, terraço, 2 vgs gar, ar 120 m2. R$ 200 mil. (ac negoc) vlor cond R$ 190,00 (PDE Financ) CV.965 (aib) www.imoveisempre.com.br

**PERES & PERES IMÓVEIS** - C.1607. F.4006-0207. Cs 3/4, copa/coz, var, sdo 1 ste, 1 wc, 1 sl, 2 gar. R$ 180 mi + saldo devedor. CV-02241.

**CAIO FERNANDES** - C.1191. F.4008-0001. Plantão sáb/dom/ feriados das 8 as 17 hs. www.caiofernandes.com.br. Ótima casa c/4/4 sd 2 sts, 2 sls, wc, coz, ár serv, 4 vgs gar, churrasq. R$ 290 mil. á vista ou Financ. CAV 20897.

**CAIO FERNANDES** - C.1191. F.4008-0001. Plantão sáb/dom/ feriados das 8 as 17 hs. www.caiofernandes.com.br. Casa nova, c/3/4 sd 1 ste, sl p/2 amb, wc, coz, ár serv, 2 vg gar, repasse de R$ 37 mil + saldo dev de R$ 132 mil. CAV 20938

**CAIO FERNANDES** - C.1191. F.4008-0001. Plantão sáb/dom/ feriados das 8 as 17 hs. www.caiofernandes.com.br. Casa em cond fech, c/3/4 sd 1 ste, sl p/2 amb, wc, coz c/arm, ár serv, 2 vgs gar, ár lazer. R$ 205 mil. á vista ou Financ. Bancário. CAV 20519.

**ABREU IMÓVEIS** - (cód 272816). Cr. 2639. F: 3222-7000. Exc moradia, sl p/ 2 amb, 3/4 snd 1 suit, 5 vag p/ gar, terreno amplo R$ 160 mil. Financ HSBC. www.brasilbrokers.com.br

**ABREU IMÓVEIS** - (cód.286568) Cr. 2639. F: 3222-7000 cs c/ 3/4 snd 2 ste, wc, sl p/ 2 amb, 4 vg gar, piscina, churr, lajeada R$ 350 mil. Financ HSBC. www.brasilbrokers.com.br

**ABREU IMÓVEIS** - (Cód.297280) Cr. 2639. F: 3222-7000. casa cond fech, 3/4, 2 sls, wc, copa, coz, dep, 2 vgs cob, jdim, por apnas. R$ 230 mil. www.brbrokers.com.br

**ABREU IMÓVEIS** - (cód 306893). Cr. 2639. F: 3203-3000. Casa em ótima localiz, 3/4 sdo 1ste, 3vgas, 172m2, escrit, dep. R$ 290mil.. Financ HSBC. www.brasilbrokers.com.br

**ABREU IMÓVEIS** - (Cód.308486) Cr. 2639. F: 3222-7000. Casa em cond, 3/4 sdo 1 ste, escrit, lindo jdim, ótim localiz, 200m2, perg. R$ 250 mil. Financ HSBC. www.brasilbrokers.com.br

1.2 Nova Parnamirim

**ABREU IMÓVEIS** - (cód 306898). Cr. 2639. F: 3203-3000. Exc duplex, prox da Maria Lacerda, 4/4 sdo 3stes, acabamento de primeira, ampla, ar verde. R$ 420mil. www.brasilbrokers.com.br

**ABREU IMÓVEIS** - (cód.263321) Cr. 2639. F: 3222-7000 Cond Bosque das Palmeiras 3/4 snd 2 suit, sl, coz, ár serv, churr, pisc, gar R$ 720 mil. www.brasilbrokers.com.br

**ABREU IMÓVEIS** - (cód 261154)Cr. 2639. F: 3222-7000. ótima csa duplesx, 3/4 sdo 2 sts, churras, jardim, 200m2. R$ 210 mil. Financ HSBC. www.brasilbrokers.com.br

**ABREU IMÓVEIS** - (cód 292667)Cr. 2639. F: 3222-7000. Excel .csa duplex em cond, 3 sts todas c/var, escrit, pisc, 230m2 const. R$ 450 mil. www.brasilbrokers.com.br

**ABREU IMÓVEIS** - (cód 268041)Cr. 2639. F: 3203-3000. Linda moradia, 220m2, 3/4 sdo 3 sts, 2 sls p/2 amb, pisc, jdim, 3 vgs. R$ 270 mil. Financ HSBC. www.brasilbrokers.com.br

**ABREU IMÓVEIS** - (cód 276281). Cr. 2639. F: 3203-3000. Otm localiz, 140m2, 3/4 snd 1 suit, c/ponto comerc, jdim, qtal, 2 vgs cob. R$ 200 mil. Financ HSBC. www.brasilbrokers.com.br

**ABREU IMÓVEIS** - (cód.260835) Cr. 2639. F: 3203-3000. Cond fech, nova p/mudar imediato, 160m2, 3 sts, var, 2 vgs, ár lazer compl. R$ 350 mil. www.brasilbrokers.com.br

**ABREU IMÓVEIS** - (cód 276285). Cr. 2639. F: 3203-3000. Boa localiz, 145m2, 3/4 snd 1 suit, 1 sl p/ 2 amb, jdim, qtal, 4 vgs. R$ 200 mil. Financ HSBC. www.brasilbrokers.com.br

**ABREU IMÓVEIS** - (cód 303310). Cr. 2639. F: 3222-7000. casa prox Maria Lacerda, bem const, 3/4, ar de terr 325m2. R$220mil. Financ HSBC. www.brasilbrokers.com.br

**ABREU IMÓVEIS** - (cód 303995). Cr. 2639. F: 3222-7000. Excel casa, acab. primeira, portas iPê, 3/4, dep, 2sls, grande área livre. R$ 250 mil. www.brbrokers.com.br.

**ABREU IMÓVEIS** - (cód 303089). Cr. 2639. F: 3222-7000. Exc casa, 3/4 sdo 2stes, pisc, rua saneada e calçada, bem localiz. R$ 300mil. www.brasilbrokers.com.br

**ABREU IMÓVEIS** - (cód.252937) Cr. 2639. F: 3222-7000. Casa, ótima 3/4 sdo 1 ste, 2 vgs p/gar cob, wc, 106m2. R$ 200 mil. www.brasilbrokers.com.br




Labim/UFRN



## 1.2 Nova Parnamirim

# 1 IMÓVEIS Compra e Venda

## 1.2 Casa

### Nova Parnamirim

#### 3 QUARTOS

**ABREU IMÓVEIS** -I (cód.267522) 3222-7000. Excel, cs 3/4 sdo 1 ste, ár. lazer compl, bem conserv R$ 180 mil. www.brasilbrokers.com.br

**ABREU IMÓVEIS** -I (cód.178465) 3222-7000. Excel, cs 3/4 sdo 1 ste, churrasq, pisc, conserv, 120m2, boa localiz. R$ 240 mil. www.brasilbrokers.com.br

**ABREU IMÓVEIS** - (cód.286687) Cr. 2639. F: 3203-3000 Excel casa em cond ter 10x20, 3/4, ste, qtal, ac financ. R$ 205 mil. www.brasilbrokers.com.br

**ABREU IMÓVEIS** - (cód 258629). Cr. 2639. F: 3203-3000. Boa localiz, 200m2, 3/4 sdo 2 sts, 1vg gar, jdim c/seg. R$ 230 mil. www.brasilbrokers.com.br

#### 4 QUARTOS ou +

**PERES & PERES IMÓVEIS** - C.1607. F.4006-0207.4/4 sdo 2 ste, 1 wc, 2 sla, 2 gar, ar de serv, copa, coz, dep emp, desp, escrt, pergolado, quitado, sl jantar, sl visit, sombra, wc serv, churrasq, jard ext, lavand, pisc, R$ 270 mil. CV 02179

**CAIO FERNANDES** - C.1191. F.4008-0001. Plantão sáb/dom/feriados das 8 as 17 hs. www.caiofernandes.com.br. ótima casa em cond fechado, com 4/4 sdo 2stes, sla p/ 2amb, wc, coz, ar de serv, 2vgs gar. Apenas R$ 360mil. Analisa proposta. CAV20949

**CAIO FERNANDES** - C.1191. F.4008-0001. Plantão sáb/dom/feriados das 8 as 17 hs. www.caiofernandes.com.br. Casa c/terr 10x20, 2/4, sl, coz, wc, ár serv, boa localiz. R$ 78 mil. á vista. CAV 20919.

**ABREU IMÓVEIS** - (cód 298400) Cr. 2639. F: 3222-7000. Excel. csa, 6/4 sdo 1 ste, 3sls, 2 coz, 2 ár. serv, 2 vgs p/gar. R$ 250 mil. Financ. HSBC. www.brbrokers.com.br

**ABREU IMÓVEIS** - (cód 287132). Cr. 2639. F: 3222.7000.Cond fech, 4 suit, sl grand, dep, amplo espaço ext, 300m2 R$ 580 mil. Financ HSBC. www.brasilbrokers.com.br

**ABREU IMÓVEIS** -I (cód.281923) 3222-7000. Belíssima resid, cond fech, 5 sts, 330m2, ste master, closet, 3 sls, lazer compl. R$ 850 mil. Financ HSBC. www.brasilbrokers.com.br

**ABREU IMÓVEIS** - (cód 291393) Cr. 2639. F: 3203-3000. Grande casa em cond. fechado, ár. 198m2, 4 sts, 1 sla sdo 3 ambs, dep. emp, ar. lazer, 4 vgs, R$ 480 mil. www.brasilbrokers.com.br

**ABREU IMÓVEIS** - (cód 240604)Cr. 2639. F: 3203-3000. Cond fechado, nova, desocpada, 300m2, 4 sts, sl ampla, var, ac permuta, gar. R$ 600 mil. www.brasilbrokers.com.br

**ABREU IMÓVEIS** - (cód.279293) Cr. 2639. F: 3203-3000. Morar com qualidade de vida, 214m2, 4stes, terraço, ar de lazer completa, gar. R$ 720mil.. www.brasilbrokers.com.br

**ABREU IMÓVEIS** - (cód.287352) Cr. 2639. F: 3203-3000 Linda casa, mobil, cômodos amplos, ventilada, piso em porcelanato, 4sts, gar, lazer completo, R$ 850 mil. www.brasilbrokers.com.br

**ABREU IMÓVEIS** - (cód.261295) Cr. 2639. F: 3203-3000. Cond fech, 380m2, 5/4, 4 suit, piscina, ótm acabto R$ 925 mil. www.brasilbrokers.com.br

**ABREU IMÓVEIS** -I (cód.282700) 3203-3000. Otm moradia 200m2, 4/4, 1 sl p/2 amb,2 escrit, jdim, 2 vgs. serve p/ comércio R$ 290 mil. www.brasilbrokers.com.br

### Pajuçara

#### 2 QUARTOS

**LL IMÓVEIS** - C.1601. F.3647-2000. 2/4, 2 sl, wc, gar, R$ 100mil.

### Parnamirim

#### 1 QUARTO

**ABREU IMÓVEIS** - (Cód. 279846) Cr. 2639. F: 3222-7000. Casa com 3/4, 1ste, 3wc, 2vgas, dep empreg, ótima espaço interno. Possui um diferencial lucrativo. R$ 350mil. www.brasilbrokers.com.br

## 1.2 Parnamirim

**ABREU IMÓVEIS** - (Cód. 271651) Cr. 2639. F: 3203-3000. Oport única, 312m2, ótima localiz, tanto comerc qto resid. R$ 320 mil. não perca. Financ HSBC. www.brasilbrokers.com.br

#### 2 QUARTOS

**REIS MAGOS** C.1328. F: 3222.4480/3211.2355. Sla, 2/4, wc soc, coz, ár. serv, qtal, gar p/2 carros coberta, jdim c/gramado. Laje plana, 66,62m2. R$ 120 mil valor negociável.

**VIP LAR NEGÓCIOS IMOBILIÁRIOS** - CREC-19712-J. F:(84)3201-4407. Parnamirim, csas, c/até 2/4 de R$ 67 mil a R$ 79.500 mil.

**CAIO FERNANDES** - C.1191. F.4008-0001. Plantão sáb/dom/feriados das 8 as 17 hs. www.caiofernandes.com.br. Exc casa em cond fech, 2/4, sl p/ 2 amb, coz, ár serv, 1 vg gar. A partir R$ 75 mil (entra no Minha Casa, Minha Vida) a vista ou CEF. CAV. 19707.

**LL IMÓVEIS** - C.1601. F.3647-2000. Viva Natureza, ótima oportunidade com menor preço e melhor infraestrutura da região. Financ. Minha Casa Minha Vida. corretor de plantão 9946. 9080

**LL IMÓVEIS** - C.1601. F.3647-2000.Residencial Del Campo, na melhor localiz de Parnamirim, c/ escritura grátis. Financ. Minha Casa Minha Vida.

**LL IMÓVEIS** - C.1601. F.3647-2000. Residencial Europa, casas em condomínio fechado. Preço de pré lançamento. Financ. Minha Casa Minha Vida.

**LL IMÓVEIS** - C.1601. F.3647-2000. Residencial Potiguar, casas prontas p/morar. Financ. imediato Minha Casa Minha Vida.

**LL IMÓVEIS** - C.1601. F.3647-2000. Monte Castelo, 2/4, wc, coz, gar, ár serv, var. R$ 110 mil.

**ABREU IMÓVEIS** - (Cód. 300022) Cr. 2639. F: 3222-7000. Nova Esperança - casa pronta p/ morar, recém const, 2/4, sla, coz amer, ar de serv, gar, quintal. R$ 95mil. Financ HSBC. www.brbrokers.com.br

#### 3 QUARTOS

**CAIO FERNANDES** - C.1191. F.4008-0001. Plantão sáb/dom/feriados das 8 as 17 hs. www.caiofernandes.com.br. Casa nova, ótima localiz, terr 10x20, c/ 3/4 sdo 1 ste, sala p/ 2amb, coz, wc soc, ar de serv, 1vg gar. Por apenas R$ 98 mil. A vista ou CEF. CAV 19601

**CAIO FERNANDES** - C.1191. F.4008-0001. Plantão sáb/dom/feriados das 8 as 17 hs. www.caiofernandes.com.br. Casa excel, nova, c/3/4 sd 1 ste, sl p/2 amb, wc, coz, ár serv, 2 vg gar. R$ 100 mil. á vista ou CEF. CAV 20235.

**ABREU IMÓVEIS** - (Cód.279819) Cr. 2639. F: 3203-3000. Parque das nações, Alto luxo, casa 420m2, nova, 3/4, 2 vgs, 3 closet, escrit, porcel, vidros temperados. R$ 550 mil. www.brasilbrokers.com.br

**ABREU IMÓVEIS** - (Cód. 299325) Cr. 2639. F: 3222-7000. alto padrão, 3/4 sdo 1 ste e 2semi, 2vgas para gar, ar de lazer completa, jardim, 362m2. R$ 430mil. www.brbrokers.com.br.

**ABREU IMÓVEIS** - (cód 296347)Cr. 2639. F: 3222-7000. vendo duplex, 168m2, 3/4 sdo 1 ste, sala para 2 amb, coz, despensa, churrasq, pisc. R$ 263mil. www.brasilbrokers.com.br

**ABREU IMÓVEIS** - (Cód.281412) Cr. 2639. F: 3203-3000. Parque das nações, cond fech, c/ 250m2, 3 sts, 3 sl 3 amb, escrit, ár lazer comp, 2 vgs. R$ 470 mil. www.brasilbrokers.com.br

**ABREU IMÓVEIS** - (Cód. 270869) Cr. 2639. F: 3203-3000. Casa em cond toda decorada, Bentec, 3/4 pisc e churrasq, particular. R$ 250 mil. Financ HSBC. www.brasilbrokers.com.br

### Parque das Colinas

#### 3 QUARTOS

**PERES & PERES IMÓVEIS** - C.1607. F.4006-0207. Exc resid, 1ª qdra, lado somb, 1000m2 de terr 3 sts + esc c/arm, sl p/3 amb, pisc grande, muito bem conserv. R$ 600 mil. CAC-0000166/11.

#### 4 QUARTOS ou +

**JM CORRETOR DE IMÓVEIS** - C.1959. F.9966-0834/8828-4614. Vende-se linda casa, nova, moderna, 2 paviment, fino acabam, porcelanato, terraço, 4 suit, 3 closet (blindex) suit master (hidr + clset + arms) sl star, jntar (sanca) var, sl int, lvab, copa coz (arms) desp, ár serv, dep comp, ár. 400m2, 6 vag gar, segur eletron, ld somb, exc ár. lzer, piscina. CV.1020(pc). www.imoveisempre.com.br.

## 1.2 Pitimbu

### Pitimbu

#### 2 QUARTOS

**ABREU IMÓVEIS** - (cód.301881) Cr. 2639. F:3222-7000. Csa Casa de oportunidade 80m2, em um terreno de 250m2, 2/4, 2 vag, ár serv, R$ 140 mil. Financ. HSBC. www.brbrokers.com.br

### Planalto

#### 2 QUARTOS

**CAIO FERNANDES** - C.1191. F.4008-0001. Plantão sáb/dom/feriados das 8 as 17 hs. Casa c/terr 10x20, 2/4, sd 1 st, sl, wc, coz, ár serv, 1 vg gar. R$ 120 mil á vista CAV20955. www.caiofernandes.com.br

#### 3 QUARTOS

**CAIO FERNANDES** - C.1191. F.4008-0001. Plantão sáb/dom/feriados das 8 as 17 hs. Casa nova, c/2/4, sl, coz, wc, ár serv, 1 vg gar. R$ 100 mil, á vista ou Financ. CAV 20765. www.caiofernandes.com.br

### Ponta Negra

#### 3 QUARTOS

**JM CORRETOR DE IMÓVEIS** - C.1959. F.9966-0834/8828-4614. VENDE-SE excel casa, alto padrão, P>Neg Boulevard, 390m2, 3 sts, sl 4 ambts, lvab, 2 pvimts, copa/coz, ár serv, pisc, churrasq, deck, ste mast, closet spar, hidro, vrand), pisc, churrasq, jdim, 2 vgs gar, cob, márm, grant, climatzda, arm, ac negocia. ár lazer, seg 24 h. CV 670(ppn). www.imoveisempre.com.br.

**JM CORRETOR DE IMÓVEIS** - C.1959. F.9966-0834/8828-4614. VENDE-SE excel casa, alto padrão, P>Neg Boulevard, 390m2, 3 sts, sl 4 ambts, lvab, 2 pvimts, copa/coz, ár serv, pisc, churrasq, deck, ste mast, closet spar, hidro, vrand), pisc, churrasq, jdim, 2 vgs gar, cob, márm, grant, climatzda, arm, ac negocia. ár lazer, seg 24 h. CV 670(ppn). www.imoveisempre.com.br.

**CAIO FERNANDES** - C.1191. F.4008-0001. Plantão sáb/dom/feriados das 8 as 17 hs.Casaa c/terr 12x25, 3/4 sd 2 sts + dep, 2 sls, wc, coz c/ar, ár serv, 5 vgs gar. R$ 400 mil á vista ou CEF. CAV20703 www.caiofernandes.com.br

**CAIO FERNANDES** - C.1191. F.4008-0001. Plantão sáb/dom/feriados das 8 as 17 hs.Casa boa, terr 12x30, bem localiz, 3/4 sd 1 ste, 2 sls, wc, coz, ár serv, á vista ou CEF. R$ 270 mil. CAV20666. www.caiofernandes.com.br

**ABREU IMÓVEIS** - (cód.294667) Cr. 2639. F: 3222-7000. Excel casa c/3/4 sdo 1 ste c/closet, 208m2, jdim, pisc, desoc. R$ 330 mil. Financ. HSBC. www.brasilbrokers.com.br

### Potilândia

#### 3 QUARTOS

**CAIO FERNANDES** - C.1191. F.4008-0001. Plantão sáb/dom/feriados das 8 as 17 hs. www.caiofernandes.com.br. exc casa, duplx, semi-nova, terr 10x25, exc localiz, 3stes, 2slas p/ 3amb, coz c/ armar, lavabo, ar de serv, 3vgs de gar, pisc. Prox ao campus da UFRN. A vista ou financiada. Apenas R$ 650mil.CAV21058

**CAIO FERNANDES** - C.1191. F.4008-0001. Plantão sáb/dom/feriados das 8 as 17 hs. www.caiofernandes.com.br. Casa em ótima localiz, c/4 sts + dep, sl p/3 amb, coz, wc, ár serv, 20 vgs gar. R$ 580 mil á vista ou Financ. CAV. 20326.

#### 4 QUARTOS ou +

**ABREU IMÓVEIS** - (cód.273211) C.2639. F: 3203-3000. casa duplex c/pisc 200m2 de área const, 4 sts, 3 sls, dep emp, jdin. R$ 460 mil. Financ HSBC. www.brasilbrokers.com.br

### Praias

#### 3 QUARTOS

**REDINHA NOVA** Varanda em L, 3 qtos (1suíte), wc social, despensa., sala, coz.inha, piscina e churrasqueira. Tel.: 3211-2943.

**CAIO FERNANDES** - C.1191. F.4008-0001. Plantão sáb/dom/feriados das 8 as 17 hs. www.caiofernandes.com.br. Casa em exc localiz, terr 15x30, 3/4 sdo 2stes, sla p 2amb, wc, coz, ar de serv, 6vgs gar. R$ 200mil. A vista. CAV21016

## 1.2 Praias

**LL IMÓVEIS** - C.1601. F.3647-2000. Praia de Búzios casa c/ 3/4 (1ste) wc soc, 2 sl, var em L, churr, poço tub, terr 30x35m2 R$ 155 mil aceita carro como parte do pagto.

**ABREU IMÓVEIS** - (cód.293127) C.2639. F: 3222-7000. Cotovelo, otm moradia 945m2 perto da praia, 3 suit, terraço, vista p/ mar, pisc, churrasc, jardim R$ 900 mil. Financ HSBC. www.brasilbrokers.com.br

**ABREU IMÓVEIS** - (cód 307179) Cr. 2639. F: 3222-7000. Cajueiro> casa de oportunidade, c/ área 786m2, 4 vg gar, 3/4 snd 1 suit, sl p/2 amb, R$ 170 mil. www.brbrokers.com.br

#### 4 QUARTOS ou +

**ABREU IMÓVEIS** - (cód 283127) Cr. 2639. F: 3222-7000. Cotovelo suntuosa mansão de frente ao mar, 500m2 de fina construção, 950m2 de terreno R$ 900 mil. www.brasilbrokers.com.br

**ABREU IMÓVEIS** - (cód 230877) Cr. 2639. F: 3202-3000. Pium - mansão, 5/4 sdo 4stes, ar de lazer completa, 3sias p/ 2amb, 3vgas. R$ 1milhão e 300mil. www.brasilbrokers.com.br

### Redinha

#### 4 QUARTOS ou +

**ABREU IMÓVEIS** - (cód 280047) Cr. 2639. F: 3222-7000. Redinha - Exc casa, 5stes, piso em granito, acabamento em madeira, pisc, ar verde, 600m2. R$ 350mil- Financ. HSBC. www.brasilbrokers.com.br

### San Vale

#### 3 QUARTOS

**PERES & PERES IMÓVEIS** - C.1607. F.4006-0207. Casa 3/4 sdo 3 sts, 1 wc, 3 sls, 4 vgs gar, demais dep. R$ 650 mil. CV-02295

#### 4 QUARTOS ou +

**PERES & PERES IMÓVEIS** - C.1607. F.4006-0207. Casa resid, bem localiz, boa estrut, ár lazer c/pisc e apoio, c/4 sts, closet, arm, sl visita;jantar, copa/coz c/arm, dep emp, wc e ár serv, perg, 4 vgs gar c/400m2, ár const. R$ 450 mil. CAC-000224/11.

**CAIO FERNANDES** - C.1191. F.4008-0001. Plantão sáb/dom/feriados das 8 as 17 hs. www.caiofernandes.com.br. casa agradável, c/ótima ár lazer, 4 sts sd 1 c/closet, 2 sls, lavabo, coz c/arm, dep emp, ár serv, 4 vgs gar. R$ 450 mil. á vista ou CEF. CAV 20186

**CAIO FERNANDES** - C.1191. F.4008-0001. Plantão sáb/dom/feriados das 8 as 17 hs. www.caiofernandes.com.br.Casa ótima, terr 920, 4/4 sd 3 sts + dep, sl p/2 amb, wc, coz, c/arm, ár serv, 7 vgs gar, pisc. R$ 800 mil. á vista. CAV .20208.

### Santarém

#### 1 QUARTO

**VENDO/TROCO CASA** - C/ ár constr 7x5, 1/4, sl, coz, wc, ar ser, peq. ktal. doc ok, por trás da Biblioteca, cerâmica. R$ 25mil. F.8801-1307/8737-7162

### Tirol

#### 2 QUARTOS

**CAIO FERNANDES** - C.1191. F.4008-0001. Plantão sáb/dom/feriados das 8 as 17 hs. www.caiofernandes.com.br. Casa boa c/terr 10x38, 2/4 + dep, sl p/2 amb, wc, coz c/arm, ar serv, 2 vgs gar, boa localiz. R$ 330 mil, á vista ou Financ.CAV.20979..

**ABREU IMÓVEIS** - (Cód. 275508) Cr. 2639. F: 3203-3000. Novo desocup, área nobre, 57m2, 2/4 snd 1 suit, var, ár. lzer comp. R$ 200 mil. www.brasilbrokers.com.br

#### 3 QUARTOS

**ABREU IMÓVEIS** - (Cód. 300574) Cr. 2639. F: 3222-7000. Csa em ótima localiz comercial, 3/4 sdo 2stes, coz, terraço, vga para gar, 144m2. R$ 390 mil. Financ. HSBC. www.brbrokers.com.br

#### 4 QUARTOS ou +

**CAIO FERNANDES** - C.1191. F.4008-0001. Plantão sáb/dom/feriados das 8 as 17 hs. www.caiofernandes.com.br. Casa em excel localiz, 3 sts, 3 sts, 3 sls, wc, coz c/arm, ár serv, 2 vg gar. R$ 450 mil. á vista ou CEF. CAV. 20424..

## 1.2 Tirol

**ABREU IMÓVEIS** - (Cód. 300904) Cr. 2639. F: 3222-7000. ótima localiz, 4/4, 2slas, wc, copa, coz, dep, vga, prox a AABB, 300m2. R$ 400mil. www.brasilbrokers.com.br. Financiamento HSBC

**ABREU IMÓVEIS** - (Cód. 302096) Cr. 2639. F: 3222-7000. Luxo e requinte, 5 sts, meziano c/pé direito 7m, escrit, sl de cinema, belo jdim, pisc. R$ 690 mil. www.brbrokers.com.br.

**ABREU IMÓVEIS** - (Cód. 292073) Cr. 2639. F: 3203-3000. Comerc ou Clínica, casa de esq, amplo estac, rua calma, 6/4, 2 sls, terraço. R$ 330 mil.. www.brasilbrokers.com.br

**ABREU IMÓVEIS** - (Cód. 291082) Cr. 2639. F: 3203-3000. Excel casa terr 14x26, 4/4, 2 sts, dep, qtal, ac financ. R$ 450 mil. www.brasilbrokers.com.br

### Grande Natal

#### 3 QUARTOS

**ABREU IMÓVEIS** - (Cód.289239) Cr. 2639. F: 3203-3000. Pium casa 2 pisos, terr 10x19, 3/4, 1 suit no térreo, 3 vag, escrit, var c/ vista R$ 380 mil. www.brasilbrokers.com.br

### Outras Localidades

**VIP LAR NEGÓCIOS IMOBILIÁRIOS** - CREC-19712-J. F:(84)3201-4407. Angicos, csa, 2/4, wc, sla, coz, terraço. R$ 15.390

**VIP LAR NEGÓCIOS IMOBILIÁRIOS** - CREC-19712-J. F:(84)3201-4407. Boa Saude, csas, 2/4, ár.serv, wc, sla, coz, de R$ 26 à R$ 32 mil.

**VIP LAR NEGÓCIOS IMOBILIÁRIOS** - CREC-19712-J. F:(84)3201-4407. Ceará-Mirim, csas, 2/4, ár.serv, 2 wcs, 2 sls, , coz de R$ 23 à R$ 45 mil.

**VIP LAR NEGÓCIOS IMOBILIÁRIOS** - CREC-19712-J. F:(84)3201-4407. Ceará-Mirim, csas, 2/4, gar,ár.serv, ste, wc, sls, lav, coz, R$ 109 mil.

**VIP LAR NEGÓCIOS IMOBILIÁRIOS** - CREC-19712-J. F:(84)3201-4407. João Camara, csas, 1 e 2/4 de R$ 22 a R$ 55 mil.

**VIP LAR NEGÓCIOS IMOBILIÁRIOS** - CREC-19712-J. F:(84)3201-4407. Teriente Laurentino, csas c/até 3/4 R$ 4500,00 até R$ 24.100.

**VIP LAR NEGÓCIOS IMOBILIÁRIOS** - CREC-19712-J. F:(84)3201-4407. Açu, csas, 2/4, wc, sl,coz, R$ 28 à R$ 39 mil.

**VIP LAR NEGÓCIOS IMOBILIÁRIOS** - CREC-19712-J. F:(84)3201-4407. Janduís, csas, 2/4, de R$ 3.300 à R$ 4 MIL.

**VIP LAR NEGÓCIOS IMOBILIÁRIOS** - CREC-19712-J. F:(84)3201-4407. Macaíba, csas 2/4 de R$ 10 a R$ 12 mil.

**VIP LAR NEGÓCIOS IMOBILIÁRIOS** - CREC-19712-J. F:(84)3201-4407. Mossoró,csa, 3/4 wc, sla, coz, R$ 47 mil.

**VIP LAR NEGÓCIOS IMOBILIÁRIOS** - CREC-19712-J. F:(84)3201-4407. Nizia Floresta, csa, qts, wc, sla, gar, R$ 48 mil.

**VIP LAR NEGÓCIOS IMOBILIÁRIOS** - CREC-19712-J. F:(84)3201-4407. Olho d'agua do Borges, csa R$ 22.600

**VIP LAR NEGÓCIOS IMOBILIÁRIOS** - CREC-19712-J. F:(84)3201-4407. Pedro Avelino, csa, R$ 7 mil.

**VIP LAR NEGÓCIOS IMOBILIÁRIOS** - CREC-19712-J. F:(84)3201-4407. Rafael Fernandes, csa. R4 64.100

**VIP LAR NEGÓCIOS IMOBILIÁRIOS** - CREC-19712-J. F:(84)3201-4407. S. Gonçalo do Amarante, csa R4 43.600.

**VIP LAR NEGÓCIOS IMOBILIÁRIOS** - CREC-19712-J. F:(84)3201-4407. São Jose do Campestre, csa. R$ 22.700.

**VIP LAR NEGÓCIOS IMOBILIÁRIOS** - CREC-19712-J. F:(84)3201-4407. Tangará, csas c/2/4, R$ 10 até R$ 21.

**VIP LAR NEGÓCIOS IMOBILIÁRIOS** - CREC-19712-J. F:(84)3201-4407. Touros, csa, 3/4, wc, sl,coz. R$ 19.100.

**ABREU IMÓVEIS** - (Cód. 300022) Cr. 2639. F: 3222-7000. Nova Esperança - casa pronta para morar, recém const, 2/4, sla, coz amer, ar de serv, gar, quintal. R$ 95mil. www.brbrokers.com.br

## 1.3 Pontos Comerciais

### Barro Vermelho

**ABREU IMÓVEIS** -I (cód.266858) 3222-7000. Prédio comerc 750m2, ideal p/ clinica, 2 pav, 2 recepções, 13 salas 1 auditório, 4 wc, estac. R$ 1 milhão. www.brasilbrokers.com.br

## 1.3 Barro Vermelho

**CAIO FERNANDES** - C.1191. F.4008-0001. Plantão sáb/dom/feriados das 8 as 17 hs. Ponto comercial em otm loc, 650m2. Vale a pena conferir. R$ 700 mil. a vista ou financiado. COV.20330. www.caiofernandes.com.br.

### Dix-Sept Rosado

**ABREU IMÓVEIS** - (cód 304443) Cr. 2639. F.3222-7000. Excel oport, ótimo superm, em uma boa localiz, repasso p.comerc em plena atividade. R$ 350 mil.R$ 350 mil. Financ. HSBC.www.brasilbrokers.com.br

### Lagoa Nova

**CAIO FERNANDES** - C.1191. F.4008-0001. Plantão sáb/dom/feriados das 8 as 17 hs. Sala comercial em otm loc, 47m2, R$ 210 mil analisa proposta. COV.20881 www.caiofernandes.com.br.

### Parnamirim

**PERES & PERES IMÓVEIS** - C.1607. F.4006-0207. Prédio comercial de esquina, sla, esrit, wc social, terr. 20 x 20m, R$ 130 mil. Aceita proposta. PV-02236

### Petrópolis

**ABREU IMÓVEIS** - (cod. 304301) Cr. 2639. F: 3222-7000. Excel oport supermerc em ótima localiz, repasso o ponto comerc em plena atividade. R$ 600 mil. Financ HSBC. www.brasilbrokers.com.br

**ABREU IMÓVEIS** - (cod. 217036) Cr. 2639. F: 3203-3000. Prédio comerc 252m2, 10 sls, ótm p/ clínica R$ 480 mil. Financ HSBC. www.brasilbrokers.com.br

### Outras Localidades

**VIP LAR NEG. IMOB** - CREC-0000. F:(84)3201-4407. Paraú, lja ár 29m por 16m. R$ 3.200,00.

## 1.4 Terrenos e Áreas

### Candelária

**ABREU IMÓVEIS** - (cód.300285) Cr. 2639. F: 3222-7000. Terreno em cond fechado, na melhor localiz de candelaria, 510m2, preço de oportunidade. R$ 480mil. www.brasilbrokers.com.br.

### Cidade Jardim

**ABREU IMÓVEIS** - (cód 254822) Cr. 2639. F: 3222-7000. Exc terr nascente, plano ,450m2, próx a supermercdos e comércios R$ 260 mil. www.brasilbrokers.com.br

### Cidade Satélite

**CAIO FERNANDES** - C.1191. F.4008-0001. Plantão sáb/dom/feriados das 8 as 17 hs. www.caiofernandes.com.br. Exc terr, em cond fech, terr 10x20 ótm loc, R$ 160 mil. a vista . Confira. TEV 20681

### Emaús

**CAIO FERNANDES** - C.1191. F.4008-0001. Plantão sáb/dom/feriados das 8 as 17 hs. www.caiofernandes.com.br. Terr 10X20, excel oport. R$ 90 mil. á vista ou financ.TEV.20523.

### Lagoa Nova

**ABREU IMÓVEIS** - (cód.277431) Cr. 2639. F: 3222-7000. 600m2, av Capitão Mor Gouveia R$ 950 mil. www.brasilbrokers.com.br

**CAIO FERNANDES** - C.1191. F.4008-0001. Plantão sáb/dom/feriados das 8 as 17 hs. www.caiofernandes.com.br. Bom terr c/ 341m2, ótm localiz, ótima oport. Apenas R$ 300 mil. á A vista ou financiado. TEV.18212.

**CAIO FERNANDES** - C.1191. F.4008-0001. Plantão sáb/dom/feriados das 8 as 17 hs. www.caiofernandes.com.br Excel terr 25x24, excel localiz, ótima oport á ista ou Financ. R$ 720 mil. TEV. 20527.

### Nova Parnamirim

**ABREU IMÓVEIS** - (cód 282037) Cr. 2639. F: 3203-3000. Lotes planos 540m2 boa localiz, rua calç, a poucos mts Maria Lacerda, nascente R$ 270 mil. Financ HSBC. www.brasilbrokers.com.br

**ABREU IMÓVEIS** - (cód 307526) Cr. 2639. F: 3222-7000. Lote ótim lote c/1000M2, localiz excel. R$ 160 mil. www.brasilbrokers.com.br

## 1.4 Nova Parnamirim

**CAIO FERNANDES** - C.1191. F.4008-0001. Plantão sáb/dom/feriados das 8 as 17 hs. www.caiofernandes.com.br. Terr. 354m2, em cond. fech, ótima localiz. R$ 130 mil a vista. TEV.20885.

**CAIO FERNANDES** - C.1191. F.4008-0001. Plantão sáb/dom/feriados das 8 as 17 hs. www.caiofernandes.com.br. Terr. 625m2, em cond. fech, ótima localiz. R$ 320 mil a vista. TEV.20888.

**CAIO FERNANDES** - C.1191. F.4008-0001. Plantão sáb/dom/feriados das 8 as 17 hs. www.caiofernandes.com.br. Não perca! terreno em cond. fech, 14x23, R$ 160 mil a vista. TEV.20873.

**JM CORRETOR DE IMÓVEIS** - C.1959. F.9966-0834/8828-4614. VENDE-SE Exc. lote 360m2, c/ infraestrutura p/ construção de exc casa fácil acesso, terreno de esq, ld somb, escriturado. R$ 55 mil. www.imoveisempre.com.br. VL.97(s)

### Parnamirim

**CAIO FERNANDES** - C.1191. F.4008-0001. Plantão sáb/dom/feriados das 8 as 17 hs. www.caiofernandes.com.br .Oportunidade. Terr 10x20, boa localiz, na Cidade Campestre R$ 30 mil. TEV.20334.

**LL IMÓVEIS** - C.1601. F.3647-2000. Cond. Water View, lote de 200m2, c/ toda infraestrutura de lazer e segurança, aceita veículo em troca, maiores informações 9173.1399

**VIP LAR NEGÓCIOS IMOBILIÁRIOS** - CREC-19712-J F:(84)3201-4407. Terr, ár 300m2. R$ 88.400.

### Ponta Negra

**CAIO FERNANDES** - C.1191. F.4008-0001. Plantão sáb/dom/feriados das 8 as 17 hs. www.caiofernandes.com.br. Terr c/15X30 m2, bem localiz em cond fech muito bom. R$ 220 mil á vista. TEV.20967

### Praias

**ABREU IMÓVEIS** - (cód 301654) Cr. 2639. F: 3203-3000. Povoado Maracajaú - terr beira-mar, vizinho ao manoa, 48mil metros com chalé de 2/4. R$ 2milhões e 400mil. www.brasilbrokers.com.br

**ABREU IMÓVEIS** - (cod.288262) Cr. 2639. F: 3203.3000. Praia de Pirangi do Norte, terr em cond, 12x25 ac financ. R$ 150 mil. www.brasilbrokers.com.br

**ABREU IMÓVEIS** - (cód 270954) Cr. 2639. F: 3203-3000. Praia do Meio terr. b.mar, 1.100m2 de área tot, exc loc, R$ 1 milhão. Financ HSBC. www.brasilbrokers.com.br

**PERES & PERES IMÓVEIS** - C.1607. F.4006-0207. Porto Mirim, ótimo terr de 4000m2, 100x40m, beira de pista, viz ao Pargos Hotel, lado sombra, 3 frentes. R$ 300 mil. TV-01616.

**PRAIA DE GRAÇANDU** - Vd terr, medindo 10x20.. Tel.:3208-4740..

### Redinha

**ABREU IMÓVEIS** - (cod.299122)2639. F: 3222-7000. 2000m2, pé na areia, plano, prox ao Portal Dunas, de frente para Av Litorânea. R$ 450mil.www.brbrokers.com.br.

**ABREU IMÓVEIS** - (cod.249597)2639. F: 3222-7000. Na av principal, 2frentes, plano, para o comercio ou incorporação até 10 andares. R$ 1milhão e 500mil.www.brbrokers.com.br.

### Zona Sul

**VIP LAR NEGÓCIOS IMOBILIÁRIOS** - CREC-19712-J. F:(84)3201-4407. Natal, 1m2, ideal p/constr. R$ 470 mil.

### Grande Natal

**ABREU IMÓVEIS** - (cod.265553) Cr. 2639. F: 3203-3000. Pium otm investimento, terreno 16.335m2 R$ 600 mil. Financ HSBC. www.brasilbrokers.com.br

**CAIO FERNANDES** - C.1191. F.4008-0001. Plantão sáb/dom/feriados das 8 as 17 hs. www.caiofernandes.com.br. Pium, terreno em cond fech 561m2, muito bom R$ 240 mil à vista. TEV. 20646

### Outras Localidades

**ABREU IMÓVEIS** - (cod.291376) Cr. 2639. F: 3203-3000. S.Gonçalo do Amarante prox novo aeroporto, 5 lotes c/ casa 225m2, rua calçada, plano, 2 esquinas R$ 250 mil. www.brasilbrokers.com.br

**ABREU IMÓVEIS** - (cod.277155) Cr. 2639. F:3222-7000. .Macaíba: Lote em novo Alecrim, atrás do COTEMINAS, 1200m2, R$ 45 mil. Financ HSBC. www.brasilbrokers.com.br

## 1.4 Outras Localidades

**ABREU IMÓVEIS** - (cód.293921) Cr. 2639. F: 3222.7000. Macaiba terr. c/ área de 200m2 bem localiz prox a prefeitura R$ 45 mil. www.brasilbrokers.com.br. Financiamneto HSBC.

**ABREU IMÓVEIS** - (cod.275971) Cr. 2639. F:3222-7000. .Lote Santqa Ismenia preço ocasional, 1000m2. R$ 25 mil.. www.brasilbrokers.com.br

**ABREU IMÓVEIS** - (cod.232972) Cr. 2639. F:3203-3000. Macaiba otm investimento, repasse 750m2, cond fech, ár. lzer R$ 92 mil.. www.brasilbrokers.com.br

**LL IMÓVEIS** - C.1601. F.3647-2000. Nizia Floresta Cond. Vitória Regia, mais de 6.000m2 de puro prazer na maior área de lazer de região, com toda infraest, lotes a partir de 360m2, imperdível.

**LL IMÓVEIS** - C.1601. F.3647-2000. Dois terrenos em Canguaretama c/ 16x25m2 e R$ 27 mil cada.

**PERES & PERES IMÓVEIS** - C.1607. F.4006-0207. Extremoz exc área a menos de 1 km do conj novo, c/600.000m2, 90% desmatada, plana, ideal p/const, invest, document toda regularizada. R$ 20,00 o m2, ac imóveis, permuta, etc. TEC-212/11.

**VIP LAR NEGÓCIOS IMOBILIÁRIOS** - CREC-19712-J. F:(84)3201-4407. João Câmara, terr 2.052m2. R$ 72.960.

## 1.6 Rurais

### Fazendas

**ABREU IMÓVEIS** - (cod.277445) Cr. 2639. F: 3222.7000. Fazenda Brejinho, rio, açude, arisco, 2 casas energ 380V, 50 hect, R$ 600 mil. www.brasilbrokers.com.br

### Granjas

**ABREU IMÓVEIS** - (cód 308182) Cr. 2639. F.3222-7000. grande área com cerca de 20hec, as margens da BR 101, com ar plana, resid, com 4/4, lazer completo. R$ 1milhão e 500mil. www.brasilbrokers.com.br

**ABREU IMÓVEIS** - (cód 283718) Cr. 2639. F.3222-7000. Granja em Monte Alegre c/ 7000m2, casa sede, campo futebol, piscina, bar, churrasq, 4/4 snd 1 ste, R$ 300 mil. Financ. HSBC. www.brasilbrokers.com.br

**ABREU IMÓVEIS** - (cód 280588) Cr. 2639. F.3222-7000. Granja em Brejinho área 12343,21m2, região valorizada do município. www.brasilbrokers.com.br

**CAIO FERNANDES** - C.1191. F.4008-0001. Plantão sáb/dom/feriados das 8 as 17 hs. www.caiofernandes.com.br. Nizia Floresta terr c/ 10 hect, muito bom, c/ casa sede, árvores frutíferas, 3 poços tub, boa localiz. Possui escrit publ. R$ 300 mil. APV.20939.

# 2 IMÓVEIS Aluguel

## 2.1 Apartamento

### Alecrim

#### 1 QUARTO

**PERES & PERES IMÓVEIS** - C.1607. F.4006-0207. Apto 1/4, sl, coz, wc soc, área serv, R$ 400, 00 + taxas. APA-0000408/11

### Areia Preta

#### 2 QUARTOS

**CAIO FERNANDES** - C.1191. F.4008-0001. Plantão sáb/dom/feriados das 8 as 17 hs. Apto c/2 sts, sl p/2 amb, var, wc, coz, ár serv, ár lazer, compl, elev, gar cob. R$ 1.200,00 + Taxas. APA 100701

**CAIO FERNANDES** - C.1191. F.4008-0001. Plantão sáb/dom/feriados das 8 as

Labim/UFRN



## 2.1 Barro Vermelho

**2**
**IMÓVEIS Aluguel**

**2.1 Apartamento**

### Barro Vermelho

**2 QUARTOS**

**REIS MAGOS** C.1328. F: 3222.4480/3211.2355.Cond. Las Leñas: sla, 2/4 sdo 1 ste, wc soc, coz , ár de serv, gar p/1 car. R$ 800,00 + taxas.

**CAIO FERNANDES** - C.1191. F.4008-0001. Plantão sáb/dom/ feriados das 8 as 17 hs.Apto c/2/4 sdo 1 ste, sl p/2 amb, var, wc c/blindex, coz, arm, ár serv, ár lazer compl. R$ 1.100,00. Taxas. APA100418.

**CAIO FERNANDES** - C.1191. F.4008-0001. Plantão sáb/dom/ feriados das 8 as 17 hs.Apto c/2/4 sdo 1 ste, sl p/2 amb, var, wc, coz c/arm, ár serv, ár lazer, compl, gar cob. R$ 850,00 + Taxas. APA3632.

**CAIO FERNANDES** - C.1191. F.4008-0001. Plantão sáb/dom/ feriados das 8 as 17 hs.Apto c/2/4 sdo 1 ste, sl p/2 amb, coz c/arm, ár lazer, gar cob p/2 carr. R$ 900, 00 + Taxas. APA.7795.

**CAIO FERNANDES** - C.1191. F.4008-0001. Plantão sáb/dom/ feriados das 8 as 17 hs. Apto com 2/4, sla, wc, coz, ar de serv, churrasq, e gar cobert. R$ 750,00+ taxas. APA10034

### Candelária

**2 QUARTOS**

**CAIO FERNANDES** - C.1191. F.4008-0001. Plantão sáb/dom/ feriados das 8 as 17 hs. Apto com 2/4 sdo 1 stes, sla para 2amb, wc, coz, dep emp, gar cob R$ 600,00 + taxas. APA10519

## 2.1 Candelária

**REIS MAGOS** C.1328. F: 3222.4480/3211.2355. Cond. Vila Morena: sla, 2/4, wc soc, coz, ár. serv, dep. compl, gar p/1 car, R$ 700,00 + taxas.

### Capim Macio

**2 QUARTOS**

**CAIO FERNANDES** - C.1191. F.4008-0001. Plantão sáb/dom/ feriados das 8 as 17 hs. Apto 2/4, sdo 1 ste, sl p/2 amb, var, lavabo, wc, coz, ár lazer compl, agr, elev, revest. R$ 1.100,00 + Taxas. APA. 100487

**CAIO FERNANDES** - C.1191. F.4008-0001. Plantão sáb/dom/ feriados das 8 as 17 hs. Apto 2/4, snd 1 ste, sl p/2 amb, wc, coz c/arm, ár serv, ár lazer compl, gar cob. R$ 850 + TAXAS. APA. 100671

### Cidade da Esperança

**2 QUARTOS**

**CAIO FERNANDES** - C.1191. F.4008-0001. Plantão sáb/dom/ feriados das 8 as 17 hs. Apto com 2/4, sla, coz, ar de serviço, playground e gar. R$ 500,00 + taxas. APA 4578

### Cidade Satélite

**2 QUARTOS**

**CAIO FERNANDES** - C.1191. F.4008-0001. Plantão sáb/dom/ feriados das 8 as 17 hs.Apto com 2/4, sla, ar de serviço, coz c/ armar, ar de lazer completa, gar e interfone. R$ 550,00+ taxas. APA 100339

**CAIO FERNANDES** - C.1191. F.4008-0001. Plantão sáb/dom/ feriados das 8 as 17 hs.Apto com 2/4 sdo 1 ste, sla, coz c/ armar, ar de serv, ar de lazer compl, gar p/ 2 carros. R$ 900,00 + taxas. APA 10832

## 2.1 Cidade Satélite

**CAIO FERNANDES** - C.1191. F.4008-0001. Plantão sáb/dom/ feriados das 8 as 17 hs.Apto com 2/4 sdo 1 ste, sla p/ 2amb, coz c/ armar,ar de lazer compl, gar .R$ 900,00 + taxas. APA 100629

### Emaús

**2 QUARTOS**

**PERES & PERES IMÓVEIS** - C.1607. F.4006-0207. apto com 2/4 sdo 1 ste, sla, coz, var, wc soc, ar de lazer, 1vga de gar, ao lado da sombra, med 56m2. R$ 550,00+taxas (cond natureza flora). APA00008/11

**CAIO FERNANDES** - C.1191. F.4008-0001. Plantão sáb/dom/ feriados das 8 as 17 hs. Apto c/ 2/4 snd 1 suit, sl, vars, wc,coz, piscina, playground, gar R$ 550,00 + taxas. APA-100571..

### Lagoa Nova

**2 QUARTOS**

**CAIO FERNANDES** - C.1191. F.4008-0001. Plantão sáb/dom/ feriados das 8 as 17 hs. Apto com 2 sts, sl, var, coz, ár serv, pisc, sl fest, elev. R$ 1.100,00 + taxas. APA 100489.

**3 QUARTOS**

**PERES & PERES IMÓVEIS** - C.1607. F.4006-0207. Apto 3/4, sl, coz, var, wc soc, ár serv, ár lzer, 1 vg gar, med 75m2, R$ 700, 00 + taxas (Vilaggio de Roma, em frente a Concessionária Autobraz). APA-0000367/11

**PERES & PERES IMÓVEIS** - C.1607. F.4006-0207. Apto 3/4 s/1 ste, 1 sl p/2 amb, coz c/arm, lavand, ár serv, ár lazer compl, 2 vgs gar, 2 elev, 800m2. R$ 1400, 00 + taxas. (Resid Torres de Amintas). APA0000356/11.

## 2.1 Lagoa Nova

**REIS MAGOS** C.1328. F: 3222.4480/3211.2355. Cond. Ville de Saint Denis: var, sla em L, 3/4 sdo 1 ste, coz, ár. serv, dep. compl, c/gar, ldo sombra, excel. ár. de lazer, R$ 1.300,00 + tyaxas.

**REIS MAGOS** C.1328. F: 3222.4480/3211.2355. Ed. Jaguarari: sla 2 amb, 3/4 sdo tdos ste, coz. amer c/arm, wc osc, ár. serv, gar p/1 car, R$ 1.100,00 + taxas.

**REIS MAGOS** C.1328. F: 3222.4480/3211.2355. Cond. Itapiru: var, sla, 3/4 sdo 1 ste, coz, wc soc, ár. serv, gar. p/1 car. R$ 900, 00 + taxas.

**CAIO FERNANDES** - C.1191. F.4008-0001. Plantão sáb/dom/ feriados das 8 as 17 hs. Apto com 3/4 sdo 1 ste, sla, coz com armar, ar de serv, pisc, churrasq, gar coberta. R$ 1.000,00+taxas. APA100820

**CAIO FERNANDES** - C.1191. F.4008-0001. Plantão sáb/dom/ feriados das 8 as 17 hs. Apto 2/4 sdo 1 st, sl, wc, coz, ár lazer compl, gar, elev, guarita. R4 900,00 + taxas. APA.100491

**4 QUARTOS ou +**

**CAIO FERNANDES** - C.1191. F.4008-0001. Plantão sáb/dom/ feriados das 8 as 17 hs. Apto com 5/4 sdo 4 sts, sl p/3 amb, coz, dep emp, desp, ár serv, ár lazer compl. R$ 3 mil + Taxas. APA 100284.

### Morro Branco

**3 QUARTOS**

**CAIO FERNANDES** - C.1191. F.4008-0001. Plantão sáb/dom/ feriados das 8 as 17 hs.Apto com 3/4 sdo 1 ste, sala p/ 2 amb, 2 wc, coz com armar, ar de lazer, gar cob p/2 carr. R$ 1.400,00. APA 100851.

## 2.1 Neópolis

### Neópolis

**2 QUARTOS**

**CAIO FERNANDES** - C.1191. F.4008-0001. Plantão sáb/dom/ feriados das 8 as 17 hs. Apto c/2/4, sdo 1 ste, sl p/2 amb, wc, coz c/arm, ár serv e gar cob. R$ 700,00 + taxas. APA-100569.

**CAIO FERNANDES** - C.1191. F.4008-0001. Plantão sáb/dom/ feriados das 8 as 17 hs. Apto c/3/4 sdo 1 ste, sl p/2 amb, coz, ár serv, ár lazer compl e gar. R$ 1.100,00 + taxs. APA-100642.

### Nova Parnamirim

**2 QUARTOS**

**CAIO FERNANDES** - C.1191. F.4008-0001. Plantão sáb/dom/ feriados das 8 as 17 hs.Apto com 2/4 sdo 1 sla p/ 2 ambs, wc, coz c/arm, ar de lazrr compl e gar coberta. R$ 1200,00 + taxas. APA 100722

**CAIO FERNANDES** - C.1191. F.4008-0001. Plantão sáb/dom/ feriados das 8 as 17 hs.Apto com 2/4 sdo 1 ste, sla p/ 2 amb, coz c/ armar, wc c/blindex, ár lazer compl. R$ 700,00 + Taxas. APA 100700

**CAIO FERNANDES** - C.1191. F.4008-0001. Plantão sáb/dom/ feriados das 8 as 17 hs.Apto com 2/4 sdo 1 ste, sla, coz, ar de lazer completa. R$ 600,00 + taxas.. APA 100401

**CAIO FERNANDES** - C.1191. F.4008-0001. Plantão sáb/dom/ feriados das 8 as 17 hs.Apto com 2/4 sdo 1 ste, sla p/ 2 amb, var, coz, ar de serv. R$ 750,00 + taxas. APA 100380

**CAIO FERNANDES** - C.1191. F.4008-0001. Plantão sáb/dom/ feriados das 8 as 17 hs.Apto com 2/4 sdo 1 ste, sla p/ 2 amb, coz c/ armar, ar de lazer completa, gar. R$ 800,00 + taxas.. APA 100204

## 2.1 Nova Parnamirim

**CAIO FERNANDES** - C.1191. F.4008-0001. Plantão sáb/dom/ feriados das 8 as 17 hs.Apto com 2/4 sdo 1 ste, sla, coz com armar, pisc, ar de lazer completa, gar. R$ 650,00 + taxas. APA 100276

**3 QUARTOS**

**CAIO FERNANDES** - C.1191. F.4008-0001. Plantão sáb/dom/ feriados das 8 as 17 hs.Apto com 3/4 sdo 2 stes, sla p/ 2 amb, coz, wc, sl de festas, gar coberta, 2 elev, revestido, pilotis e interfone. R$ 900,00 + taxas. APA 100386.

### Petrópolis

**1 QUARTO**

**CAIO FERNANDES** - C.1191. F.4008-0001. Plantão sáb/dom/ feriados das 8 as 17 hs. Apto mobiliado com 1/4, sla, coz com armar, ar de lazer completa e gar coberta. R$ 1.800,00 + Taxas. APA. 100668

### Ponta Negra

**1 QUARTO**

**CAIO FERNANDES** - C.1191. F.4008-0001. Plantão sáb/dom/ feriados das 8 as 17 hs. Apto com 1 ste, sla, coz com armar, depósito, gar. R$ 500,00 + taxas. APA 100370

**2 QUARTOS**

**PERES & PERES IMÓVEIS** - C.1607. F.4006-0207. Apto com 2/4 sdo 1 ste com armar, coz com armar, sla, ar de serv, wc soc com armar, ar de lazer, 01 vga de gar, med 56m2. R$ 1mil + taxas (cond Porto Tropical) APA 0000418

**CAIO FERNANDES** - C.1191. F.4008-0001. Plantão sáb/dom/ feriados das 8 as 17 hs. Apto c/ 2/4 snd 1 ste, sl, var, wc, coz c/ arms, ar serv, piscina, sl fest, gar cob, elev R$ 1 mil + taxas. APA-100698

## 2.1 Ponta Negra

**CAIO FERNANDES** - C.1191. F.4008-0001. Plantão sáb/dom/ feriados das 8 as 17 hs. Apto com 2/4 sdo 1 ste, sla, wc, coz, ar de serv, ar de lazer completa, gar, elev e interf. R$ 1.900,00 + taxas. APA 100358

**CAIO FERNANDES** - C.1191. F.4008-0001. Plantão sáb/dom/ feriados das 8 as 17 hs. Apto com 2/4, sl p/2 amb, wc, coz, c/arm, ár serv, pisc, sl fest, gasr cob, elev, guarit e interf. R$ 1.300,00 + taxas. APA 100494

**CAIO FERNANDES** - C.1191. F.4008-0001. Plantão sáb/dom/ feriados das 8 as 17 hs. Apto com 2/4 (1ste), sla, wc, dep de empreg, ar de serviço. R$ 650,00 + taxas. APA 100392

### Praias

**2 QUARTOS**

**PERES & PERES IMÓVEIS** - C.1607. F.4006-0207. 2/4, 1 wc soc, 1 sla, coz, ar de serv, dep de emp c/ wc, 1 gar, 85m2. R$ 550, 00+taxas (Ed Angra - por trás da feira de artesanato, A 100mts da praia.) APA 000023/11

**3 QUARTOS**

**REIS MAGOS** C.1328. F: 3222.4480/3211.2355. Praia do Meio: Cond. Santos Reis: Sla, 2/4 c/var ew 1 ste, wc soc, coz, ár. serv, dep. comp. R$ 850,00 c/IPTU e cond. incluso.

### Redinha

**3 QUARTOS**

**PERES & PERES IMÓVEIS** - C.1607. F.4006-0207. Apto, 3/4 sdo 1 ste, sl, coz, var, ár serv, 1 vg gar, qdra polirsp 1 rua após os correios, 78m2. R$ 800,00 + taxas, (Residencial Riverside). APA-0000315/11.

## 2.1 San Vale

### San Vale

**3 QUARTOS**

**PERES & PERES IMÓVEIS** - C.1607. F.4006-0207. 3/4 sdo 1 ste, sla, coz, wc soc, var, ar de serv, 1vga de gar, ar de lazer comp.Por trás do atacadão, 85m2. R$ 1.100,00 + taxas (cond estrela de natal) APA 0000260/11

### Serrambi

**2 QUARTOS**

**REIS MAGOS** C.1328. F: 3222.4480/3211.2355. Cond. Flamboyant's:sla, 2/4, wc soc, coz, dep. e ár. serv, R$ 700,00 c/IPTU incluso.

### Tirol

**2 QUARTOS**

**REIS MAGOS** C.1328. F: 3222.4480/3211.2355. Cond. Ruth Galvão: Var, sla, 2/4 sdo 1 ste c/arms, coz. c/arms, wc c/blindex e arms, ár. serv, gar. p/1 caqr, andar alto, excel. ár de lazer, ótima localização. R$ 900,00 + taxas.

**PERES & PERES IMÓVEIS** - C.1607. F.4006-0207. Apto com 2/4 sdo 1 ste, sla, coz, ar de serv, ar de lazer, wc soc, 1vga de gar, var, med 56m2. R$ 1mil+ taxas (nizario gurgel). APA000406/11

**3 QUARTOS**

**REIS MAGOS** C.1328. F: 3222.4480/3211.2355. Cond. Manairama: Sla, 3/4 wc soc, coz, ár. serv, dep., comp, gar p/1 car, R$ 700,00 + taxas.

**REIS MAGOS** C.1328. F: 3222.4480/3211.2355. Cond. Morada do Sol Nascenete: var, sla, 3/4 sdo 1 ste c/closet e var, coz, desp, depend. compl.,ár. serv c/gar, R$ 1.800,00 + taxas.





Valor a partir de R$ 31.990,00 para o 207 HB XR 1.4L Flex, 3 portas, pintura sólida, 11/12. Simulação de Crédito Direto ao Consumidor pelo Banco Peugeot para o veículo acima: entrada de R$ 12.796,00 (40%) à vista mais 60 parcelas mensais fixas de R$ 498,18, com vencimento da 1ª parcela para 30 dias. Taxa de juros de 1,09% a.m. e 13,8933% a.a., Custo Efetivo Total de 1,58% a.m. e 20,77% a.a., IOF de 2,5% a.a. para Pessoa Física. Valor total a prazo: R$ 42.686,80. Valor a partir de R$ 37.590,00 para o 207 Passion XR 1.4L Flex, 4 portas, pintura sólida, 11/12. Simulação de Crédito Direto ao Consumidor pelo Banco Peugeot para o veículo acima: entrada de R$ 15.411,90 (41%) à vista mais 60 parcelas mensais fixas de R$ 548,18, com vencimento da 1ª parcela para 30 dias. Taxa de juros de 1,09% a.m. e 13,8933% a.a., Custo Efetivo Total de 1,4% a.m. e 18,09% a.a., IOF de 2,5% a.a. para Pessoa Física. Valor total a prazo: R$ 48.302,70. Sujeito a aprovação de crédito. Valor promocional a partir de R$ 46.290,00 para o Peugeot 307 HB Presence 1.6L 16V Flex, 5 portas, pintura sólida, ano/modelo 11/12. Estoque: 30 unidades para o modelo 207 HB XR, 30 unidades para o modelo 207 Passion XR e 30 unidades para o modelo 307 HB Presence. Consulte os preços das revisões. Prazo da promoção, para pedidos firmes fechados, de 4/1/2012 a 31/1/2012 ou enquanto durarem os estoques. Não cumulativa para outras promoções. Para mais informações, consulte a Rede Peugeot ou acesse www.peugeot.com.br. Banco Peugeot - Ouvidoria: 0800 771 9090; S.A.C.: 0800 771 5575; acesso para pessoas com deficiência auditiva ou de fala: 0800 771 1772.

Respeite a sinalização de trânsito.

PEUGEOT
MOTION & EMOTION

**LA FRANCE**
Av. Dão Silveira, 7.080, Cidade Satélite - Natal - 84 3218-4070

Labim/UFRN



## 2.2 Candelária

### 2.2 Casa

**Candelária**

**3 QUARTOS**

**CAIO FERNANDES** - C.1191. F.4008-0001. Plantão sáb/dom/ feriados das 8 as 17 hs. casa com 3/4, sdo 1 ste, closet, pergolado, sl para 3 amb, ar de serv, churr, gar. R$ 3.800,00+ taxas. CAA 100158

**4 QUARTOS ou +**

**CAIO FERNANDES** - C.1191. F.4008-0001. Plantão sáb/dom/ feriados das 8 as 17 hs. Ótima Casa c/ 4/4 snd 3 suit, sl p/ 3 amb, lavb, coz c/ arms, desp, ár serv, dep emp, piscina, churrasq, gar R$ 4 mil. CAA-1000634

**CAIO FERNANDES** - C.1191. F.4008-0001. Plantão sáb/dom/ feriados das 8 as 17 hs. casa com 4/4, sdo 2 ste, sl para 3 amb, coz c/ arms, dep emp, depósito, ár serv, piscina, gar, R$ 4.500,00. CAA-100576

**Cidade Jardim**

**4 QUARTOS ou +**

**PERES & PERES IMÓVEIS** - C.1607. F.4006-0207. 3/4 sdo 1 ste, closet, 2 sias, pergolado, lavabo, escrit, coz c/ armar, 1 wc soc, blindex, dep de empreg, ar de serv, lav, depósito, canil, cerca eletr, lado da sombra, murado, quintal, 4 vgas de gar. R$ 2.300, 00+ taxas. CAA 000049/11

**Cidade Satélite**

**3 QUARTOS**

**PERES & PERES IMÓVEIS** - C.1607. F.4006-0207. Cs, 3/4 sdo 1 ste, sl, coz, esc, dep emp, ár serv, sl jantar, estar, 4 vgs gar. R$ 1 mil + taxas. CAA000300/11

**CAIO FERNANDES** - C.1191. F.4008-0001. Plantão sáb/dom/ feriados das 8 as 17 hs. Ótima Casa c/3/4, sl p/ 2 amb, wc, coz, ár serv, gar coberta R$ 800,00. CAA-100734

**Lagoa Nova**

**3 QUARTOS**

**CAIO FERNANDES** - C.1191. F.4008-0001. Plantão sáb/dom/ feriados das 8 as 17 hs. Casa com 3/4 sdo 1 ste, sla para 2 amb, wc, coz com armar, despensas, dep de empreg, ar de serv, churrasq, gar. R$ 3mil + taxas. CAA 100321

**CAIO FERNANDES** - C.1191. F.4008-0001. Plantão sáb/dom/ feriados das 8 as 17 hs. Casa com 3 ste, sl, coz c/ arms, ár serv, gar cob p/ 2 carr R$ 2.500,00 + taxas CAA-9871.

**CAIO FERNANDES** - C.1191. F.4008-0001. Plantão sáb/dom/ feriados das 8 as 17 hs. Casa c/ 3/4 sdo 1 stes, sl p/ 2 amb, wc, coz, dep emp, ár serv, gar.R$ 1.400,00 + TAXAS. CAA-5705.

**CAIO FERNANDES** - C.1191. F.4008-0001. Plantão sáb/dom/ feriados das 8 as 17 hs. Cs c/ 3 ste, 3 sl, escrit, vars, wc,coz c/ arms, desp, dep emp, ár serv, gar R$ 3 mil. CAA-100572.

**CAIO FERNANDES** - C.1191. F.4008-0001. Plantão sáb/dom/ feriados das 8 as 17 hs. Cs 3/4 sdo 1 sts, sl p/2 amb, coz, ár. serv, R$ 2.500,00 + taxas. CAA-100198

**4 QUARTOS ou +**

**CAIO FERNANDES** - C.1191. F.4008-0001. Plantão sáb/dom/ feriados das 8 as 17 hs. Casa com 4 suit, closet, sla para 3 amb, wc, coz com armar, despensas, dep de empreg, ar de serv, ar de lazer completa, gar. R$ 3.800,00 + taxas. CAA 100248

**Nova Parnamirim**

**3 QUARTOS**

**CAIO FERNANDES** - C.1191. F.4008-0001. Plantão sáb/dom/ feriados das 8 as 17 hs. Csa com 3/4 sdo 2 ste, sla para 2 amb, wc, coz com armar, dep de empreg, gar para 2 carros. R$ 1.500,00. CAA 100369

## 2.2 Nova Parnamirim

**4 QUARTOS ou +**

**CAIO FERNANDES** - C.1191. F.4008-0001. Plantão sáb/dom/ feriados das 8 as 17 hs. Casa cond fech c/4/4 sdo 2 ste, closet, var, sla p/2 ambs, varandas, wc, coz c/arms, dep. emp, ár lazer completa e gar coberta. R$ 2 mil + taxas. CAA.100802

**CAIO FERNANDES** - C.1191. F.4008-0001. Plantão sáb/dom/ feriados das 8 as 17 hs. Ótima Casa c/ 4/4 snd 3 suit, sl p/ 2 amb, var, wc, coz, dep emp, ár serv, gar cob R$ 3.500,00. CAA-100644

**Parque das Colinas**

**4 QUARTOS ou +**

**PERES & PERES IMÓVEIS** - C.1607. F.4006-0207. casa 4/4, sdo 2 sts, escrit, sla de estar/ jantar/visita, coz c/arms, desp, ár.serv, 2vgs gar, pergolado, R$ 2000,00 + taxas. CAA 00000/11

**Pitimbu**

**3 QUARTOS**

**GOULART NETO CRECI 972** 9402.2023/8814.4396. 3/4, sla, coz, forrada em gesso, entrada p/carro. R$ 650,00 incluso IPTU

**Ponta Negra**

**3 QUARTOS**

**CAIO FERNANDES** - C.1191. F.4008-0001. Plantão sáb/dom/ feriados das 8 as 17 hs. Cs c/ 3/4 snd 1 suit, sl p/ 2 amb, var, wc, coz c/ arms, dep emp, ár serv, gar, R$ 1.500,00 + taxas. CAA-100577.

**Praias**

**2 QUARTOS**

**FIM SEM. EM GRAÇANDU 180, 00** 4pessoas( Sex a dom).F: (84)3226-2006/9148-8774

**Quintas**

**2 QUARTOS**

**PERES & PERES IMÓVEIS** - C.1607. F.4006-0207. Cs, 2/4, sl, 1 wc soc, coz, lavand +/- 70m2, rua calçada. R$ 380,00 + taxas água, luz e IPTU (Vila Gomes). CA00002/11

**Tirol**

**2 QUARTOS**

**ALUGO CASA** 2/4, ste, sla L, coz ampla, gar, wc social. Próx. Odonto face, Pça Augusto Leite, 647, Tirol. R$ 1 mil. 3208.5772

### 2.3 Pontos Comerciais

**Alecrim**

**PERES & PERES IMÓVEIS** - C.1607. F.4006-0207. Sla com 1 recepão, 2 sls, mezanino, 1 wc, estac, rotativo, 80m2, 3º andar. R$ 420,00 + taxas (CECON). PSA000029/11.

**REIS MAGOS** C.1328. F: 3222.4480/3211.2355. Loja c/wc, R$ 3.500,00.

**Centro**

**PERES & PERES IMÓVEIS** - C.1607. F.4006-0207. Sala comec c/2 wc, copa, recep, estac, rotativo, 100m2. R$ 1.200,00 + taxas (Ed Samburá). PSA.00000/11.

**Lagoa Nova**

**CAIO FERNANDES** - C.1191. F.4008-0001. Plantão sáb/dom/ feriados das 8 as 17 hs. Sala comerc c/ coz, 2 wc e depósito R$ 3 mil. COA.100410

**CENTER MOR** Salas/lojas, wc, estacionamento rotativo. Apartir R$ 600,00. Entre Jaguarari/ Prudente.9982.2715

**PERES & PERES IMÓVEIS** - C.1607. F.4006-0207. Sl comerc 25m2, 2º andar c/elev, 1 vg gar. R$ 1.500,00 + taxas. PSA0000191/11.

**REIS MAGOS** C.1328. F: 3222.4480/3211.2355. 2 salas c/wc, ót. p/escrit de advocacia. R$ 1 mil.

**REIS MAGOS** C.1328. F: 3222.4480/3211.2355. Ponto Comercial excel. p/clinica e escrit. R$ 3.500,00.

## 2.3 Lagoa Nova

**REIS MAGOS** C.1328. F: 3222.4480/3211.2355. Loja c/wc, R$ 1.800,00, 72m2.

**SALAS E LOJAS** -Na Rua Jaguarari. 9984-9993

**Nova Parnamirim**

**PERES & PERES IMÓVEIS** - C.1607. F.4006-0207. Ponto comercial com 51m2 de esquina, com wc, estacionamento rotativo. R$ 1.100,00 + taxas. Valor a combinar. PCA0000162/11

**Petrópolis**

**PERES & PERES IMÓVEIS** - C.1607. F.4006-0207. P.comerc c/ 6 sl, recepção, copa, depósito, 4 wc, estac rotativo, med 200m2 prox a praça cívica R$ 6 mil + taxas. PCA0000274/11

**Ponta Negra**

**CAIO FERNANDES** - C.1191. F.4008-0001. Plantão sáb/dom/ feriados das 8 as 17 hs. Ótimo terr c/368m2 ideal p/locadora de carr, lava jato ou estac privativo. R$ 1.500,00. COA 100153.

**Tirol**

**ALUGO PTO COMERC E SALA P/ESCRITÓRIO** - Av Rodrigues Alves. 3219-2488/9101-8056/ 9983-0204

## 2.3 Tirol

**CAIO FERNANDES** - C.1191. F.4008-0001. Plantão sáb/dom/ feriados das 8 as 17 hs. Sla comercial, 2slas, wc, 2elevador, guarita e interfone. R$ 1mil + taxas. COA 100816

**PERES & PERES IMÓVEIS** - C.1607. F.4006-0207. Sala comerc c/25m2, wc coletivo, estac rotativo. R$ 1.500,00 cond incluso + taxas. PCA0000163/11.

## 3 VEÍCULOS

### 3.1 Automóveis

**Chevrolet**

**CORSA HATCH MAXX** 2006, completo, R$ 19 mil. 9999.9645.

**Ford**

**VENDO ECOSPORT FREESTYLE** XLT de Caicó 08/09, carro de particular. 35.000 km rod. Tr. 9607.1903.

**Volks**

**FOX 2008** - Completo de tudo. R$ 25 mil. 8804.1815/9959.5922

## 3.2 Traxx

### 3.1 Moto

**Traxx**

**TRAXX 2011** 80km, incluso baú e capacete. R$ 2.800. 8882.5608

### 3.3 Caminhões e Carreta

**Mercedes Benz**

**VENDE-SE 2 CAÇAMBAS** Mercedez Benz, ano 1996, bem conservadas, 11 pneus novos Michelin, motor novo. 9992.9793 c/Valto.

**VENDE-SE CAMINHÃO** Mercedes Bens L.1318, ano 2010 ou troco p/camionte Volkswagen, Juarez Bezerra 9621.7254.

## 4 TRABALHO E FORMAÇÃO PROFISSIONAL

### 4.1 Oferta

**A MADJOIA POSSUI VAGAS** - P/quem deseja trabalhar.3221-6242. www.madjoia.com.br

## 4.1 Oferta de Trabalho

**OPORTUNIDADE!- Seja Revendedor(a) Chlorophylla. Rua João Pessoa, 235, Centro. nova loja no Hotel Residence. 3201-1285.**

**PROCURA-SE ASSISTENTE** Administrativo com experiência. Tratar com Claúdia: F.: 4103.1967

**PROCURA-SE MOTOBOY** Para realizar entregas, compras em Natal/Parnamirim. Tratar com Claúdia: F.: 4103.1967

**SALÃO METAMORFOSE** Precisa de Manicure. 3222.7271.

### 4.2 Procura

**TENHO EXPERIÊNCIA** Como TÉCNICO ENFERMAGEM, ofereço-me p/ trabalhar em hospitais, clínicas e cuidar de idosos a domicílio. F: 8866-5666

## 5 CASA & SERVIÇOS

### 5.2 Educação e Ensino

**Aulas Particulares**

**AULAS DE MATEMÁTICA** Em domicílio. . 9961-6645/8759.0092

### 5.6 Serviço para o Lar

**Lavanderia**

**CLÁRITY LAVANDERIA** - Busca e entrega grátis. Aceitamos cartões. 3213-0783/8749-4353.

**Diversos**

**VENDO PRODUTOS** Herbalife c/50% de desconto. 8888.9510.

### 5.7 Serviços Profissionais

**Advocacia**

**ADVOGADOS** Causas contra o INSS e DPVAT. F.:9983-3833/ 3207-2202

**Contador**

**GERALDO CONTABILIDADE** F:3241-3375

**Encanador**

**ENCANADOR/ELETRICISTA** Consertos de descargas, torneiras, registros, chuveiros, caixa acoplada, Hidra, Deca, Docol,e vazamentos.Em urgência domiciliar. F:3218.3162/9409.8270

## 5.9 Diversos

### 5.8 Som e Imagem

### 5.9 Diversos

**VENDO 01 CADEIRA NOVA** Hidráulica de cabeleireiro. Preço à combinar. Motivo: Viagem. Fones: 8745.1219/3653.1258

**VENDO 01 COLEÇÃO NOVA** Com 16 cds de mensagens momentos de fé de Padre Marcelo Rossi. Preço à combinar. Fones: 8745.1219/3653.1258

## 6 NEGÓCIO & OPORTUNIDADE

### 6.2 Comunicados, Recados e Editais

**Mitsticos**

**ORAÇÃO DAS ALMAS PODEROSAS E INJUSTIÇADAS** Almas que neste mundo foram injustiçadas, rogo pedindo (fazer o pedido). Almas Benditas que tendes sede de justiça atendei o meu pedido (fazer o pedido). Vos que sofrestes todas as duras privações e por injsutiça desencarnaste, rogo que não me deixe sofrer, atendei o meu pedido (fazer o pedido). Almas Santas durante esta novena daria a Vós sempre um copo com água e rezarei por vos saciar e me ajudar neste pedido. NOTA: Rezar esta oração com um copo dagua nas mãos, terminando a prece rezar um PAI NOSSO, UMA AVE-MARIA oferecendo para as almas que tem sede de justiça, depois descarregar o copo dagua para fora de casa. Publicar quando receber a graça. AGRADECENDO POR UMA GRAÇA ALCANÇADA.

**PREVISÕES PARA 2012** Joana D'arc.Falo tudo em uma só consulta.Trago seu amor de volta. Trabalho para todos os fins. Resultado garantido.3661-8311/ 8873-3093/ 3672-4521

**TRAGO SEU AMOR DE VOLTA** - Felicidade é um direito seu. Previsões p/2012. Falço e desmancho qualquer tipo de trabalho espiritual. 3605-5051/9660-0747

## 6.4 Negócios

### 6.4 Oportunidades

**Negócios**

**RELÓGIO DE PONTO** ELETROPOIT .Vendas e locação. ligue: 4141-0644/9431-0527

**VDO BARCO** - LEVEFORTE, Alumínio, ideal pesca e lagoa e rios. Tel.:3208-4740.

**VENDE-SE/TROCA** PANIFICADORA NA CIDADE DE SANTA MARIA Na BR 304, c/ mais de 4 anos em funcionamento, boa clientela e c/ todos os maquinários, ao lado do correio. F:9931-7735/ 9189-3772/3635-0067(Gilvam)

### 6.6 Turismo

**Excursões**

**BETEL TUR** Passagem aereo p/ qq lugar do Brasil R$ 490,00 c/ taxa incluso. 3201-5699/3272-0228

**Hotéis e Pousadas**

**POUSADA NOVA HOLANDA** Praia Barra de Cunhaú. Diárias a partir de R$ 30,00 por pessoa. Exceto feriados. (84) 3241.4363/ 9921.3192.

**Passeios**

**PASSAG AÉREAS BARATAS**- A partir R$ 300,00 P/qualquer lugar do Brasil/ Amér.do Sul.9922-1505 Tim/9147-3999Claro/8749-3999.

### 6.8 Sexy Shop

**Acompanhantes**

**LINDA EXPROMOGATA** Faço tudo s/pressa. 8825.5046

---

LICENÇA AMBIENTAL

FERREIRA & ALVARES LTDA, inscrita no CNPJ 04.534.989/0001-74, torna público, conforme a Resolução CONAMA No 237/97, que requereu à SEMURB em 13/12/2011, através do Processo Administrativo No 82747/2011-41, a Licença Ambiental de Instalação para o funcionamento de um posto de combustível com área construída de 310,42 m² em um terreno de 513,16 m², situado na Av. Coronel Estevam, nº 1155, Bairro Alecrim, Natal/RN, CEP 59.030-000, ficando estabelecido um prazo de 05 (cinco) dias para solicitação de quaisquer esclarecimentos.

---

**EDITAL**

CONTRIBUIÇÃO SINDICAL 2012

O Sindicato do Comércio Varejista de Produtos Farmacêuticos do RN, entidade sindical de primeiro superior, atendendo ao disposto no artigo 605 da Consolidação das Leis do Trabalho – CLT, informa a todas as empresas, associadas ou não, que o vencimento da contribuição sindical patronal, relativa ao exercício de 2012, de acordo com a tabela progressiva por faixa de capital social, conforme obrigatoriedade estabelecida pelos artigos 578 a 591 da Consolidação das Leis do Trabalho – CLT, ocorrerá no dia 31 de janeiro de 2012. Informações sobre valores da tabela e guias de recolhimento poderão der obtidas através do site: www.fecomerciorn.com.br; ou através dos telefones: (84)3213-2884 / 3213-7393; fax: (84)3213-1521. Após a data de vencimento, o valor da contribuição será acrescido das cominações previstas no artigo 600, da Consolidação das Leis do Trabalho – CLT.

Natal, (RN) 13 de janeiro de 2012.

Dejalma Lemos da Silva – Presidente.

---

**PREFEITURA MUNICIPAL DE RUY BARBOSA**
**EXTRATO DE LICITAÇÃO/TOMADA DE PREÇOS N.º 01/2012.**

A Comissão Permanente de Licitações da Prefeitura Municipal de Ruy Barbosa/RN, torna público que realizará no dia 31/01/2012, na sede da Prefeitura Municipal, às 14h30min, o recebimento e abertura dos envelopes de "Habilitação" e "Proposta de Preço" dessa licitação, objetivando o fornecimento de combustíveis e lubrificantes, destinados à frota do município de Ruy Barbosa/RN. Encontra-se a disposição dos interessados na sede da Prefeitura, o Edital na íntegra.

**Ruy Barbosa/RN, em 13 de janeiro de 2012.**

**A Comissão.**

---


**USE ESTA ARMA CONTRA O CRIME E A VIOLÊNCIA.**

DENUNCIE.

**A LIGAÇÃO É GRATUITA E A SUA IDENTIDADE NÃO SERÁ REVELADA.**

DISQUE DENÚNCIA 0800-84-29-99

DELEGACIA DE TÓXICOS 3232.1554

DENUNCIE ESTUPRO. ROUBO. FURTO. PROSTITUIÇÃO INFANTIL. TRÁFICO DE DROGAS. VIOLÊNCIA INFANTIL OU CONTRA IDOSOS. FAÇA A SUA PARTE



14637

**EXPLORAÇÃO SEXUAL DE CRIANÇAS E ADOLESCENTES É CRIME.**

DISQUE DENÚNCIA

**0800 84 2999**

9765

174102



ANÚNCIOS QUE DISCRIMINEM

**NÃO É LEGAL**

**Art. 373-A**. Ressalvadas as disposições legais destinadas a corrigir as distorções que afetam o acesso da mulher ao mercado de trabalho e certas especificidades estabelecidas nos acordos trabalhistas, é vedado:

I- Publicar ou fazer publicar anúncio de emprego no qual haja referência ao sexo, à idade, à cor ou situação familiar, salvo quando a natureza da atividade a ser exercida, pública e notoriamente, assim exigir; ( Artigo 373-A, inciso I, da CLT)

**Art. 1º.** Fica proibida a adoção de qualquer prática discriminatória e limitativa para efeito de acesso a relação de emprego, ou sua manutenção, por motivo de sexo, origem, raça, cor, estado civil, situação familiar ou idade, ressalvadas, neste caso, as hipóteses de proteção ao menor previstas no inciso XXXIII, do art. 7º da Constituição Federal. (Art. 1º, Lei nº 9029/95).

Labim/UFRN





FÁBIO PACHECO
fabiopacheco.rn@dabr.com.br

# driblecurto

## Ouvir e resolver

Por motivos de força maior, não pude comparecer ao lançamento do Campeonato Estadual. Um fato imperdoável, já que há muitos anos sonhava com uma federação mais ativa e um campeonato muito mais forte. Parabéns a José Vanildo, que aos poucos está conseguindo recuperar o prestígio do futebol potiguar e os vinte anos perdidos nas administrações anteriores. Além dos oito patrocinadores e a premiação com três automóveis zero, a grande novidade para mim foi a implantação do serviço de ouvidoria que já começou a funcionar através do telefone 3215-4012. Pela primeira vez na história, os torcedores poderão dar sugestões ou realizar reclamações para que as mesmas sejam repassadas as autoridades. Até então, o público não tinha acesso à federação e o mais próximo que chegavam era através da imprensa. Só espero que o serviço realmente funcione, com explicações corretas e providências rápidas, pois os problemas dentro e fora dos estádios são muitos. Que a FNF não se omita e passe a fiscalizar mais os clubes, defendendo com unhas e dentes o Estatuto do Torcedor.

**NOVA ERA**
Quando deixou o Grêmio, há três anos, o gaúcho Rodrigo Caetano parecia estar fazendo uma aposta de risco. Deixou um emprego estável pelo desejo de virar um executivo de futebol. Fez um trabalho consagrador no Vasco, durante dois anos, e acaba de assinar com o Fluminense, onde receberá um salário de R$ 400 mil. É a nova era do futebol brasileiro.

**TEVÊ**
O Campeonato Estadual poderá ter mais de oito patrocinadores, um marco na história do certame potiguar. Parcerias importantes que tornarão a competição sustentável e quem sabe um dia ao auge financeiro com a tão sonhada transmissão pela tevê aberta.

**POLÊMICA**
Nesta semana, os jogadores do ABC criticaram duramente a qualidade da bola do Estadual. Confesso que a FNF tem uma parcela de culpa por nunca fazer teste antes com os profissionais que lidam diariamente com o produto, mas desconfio que a queixa tem um fundo psicológico. Se alguém explicar para os atletas que a Umbro é feita nos mesmos padrões de qualidade Nike, tenho certeza que o conceito mudará, afinal a Umbro pertence aos americanos há cinco anos.

**BARAÚNAS**
Com o titular Érico ainda em tratamento intensivo no departamento médico do clube, o Baraúnas deve ir a campo amanhã contra o ABC com seu goleiro reserva, o recém-chegado Luciano Gama.

**LEI SECA**
O promotor Luiz Eduardo Marinho, da Comissão de Implementação do Estatuto do Torcedor no Rio Grande do Norte, disse que só uma nova decisão judicial pode liberar a venda de bebidas alcoólicas nos estádios potiguares. A decisão derrubou a liminar conquistada pelos dirigentes em 2011. Os cartolas prometem recorrer. Em compensação, as bandeiras com mastros acima de 2 metros foram liberadas.



Alexandre Coelho/EM/D.A Press

**OPORTUNIDADE**
Sem a presença de Norberto, vetado pelo departamento médico por conta de uma lesão na coxa, o torcedor do América terá a oportunidade de avaliar e conhecer o futebol do ala Ferreira. O jogador entrou na segunda metade do amistoso contra o CSP e deixou uma boa impressão.

**Reforçado**
**O departamento jurídico do Santa Cruz conseguiu duas vitórias a seu favor no TJD. As suspensões de Wassil Mendes e do zagueiro Pantera foram revertidas em cestas básicas e os dois estão liberados para o jogo de estreia do Estadual contra Palmeira de Goianinha, no Iberezão.**

# Brasil no octógono

**José Aldo defende cinturão dos pesos pena hoje à noite no UFC Rio**

O UFC Rio está de volta neste sábado. Um dos símbolos do MMA no Brasil, Vitor Belfort terá a primeira chance de representar o país no Ultimate Fighting Championship na própria cidade natal. Carioca de nascimento, o lutador terá pela frente o perigoso Anthony Johnson, em duelo pela categoria dos médios. Na luta principal teremos o brasileiro José Aldo defendendo o cinturão dos pesos pena contra o norte-americano Chad Mendes.

Belfort destacou o acréscimo de motivação por lutar pela primeira vez dentro do UFC no Rio de Janeiro. Apesar da experiência de anos de carreira, o lutador, 34 anos, não escondeu a ansiedade para encontrar o público carioca. "Nenhum homem pode ficar contra mim quando estou neste espírito. Estou muito feliz por representar o Brasil e estou ansioso para aproveitar o fato de o UFC estar aqui esta semana", declarou Belfort, antes de externar a confiança para a luta deste sábado. "Anthony Johnson será derrotado na minha terra", assegurou Belfort.

Já o amazonense José Aldo prometeu mais um nocaute na série invicta de 13 lutas e sete nocautes. "Eu venho treinando para isso, para chegar ao fim da luta o mais rápido possível, mas vamos ver. Chad é um grande atleta e não vai ser uma luta fácil", disse o campeão mundial. O desafiante de José Aldo (que é flamenguista), prometeu usar a camisa do Vasco antes da luta. A equipe cruz-maltina é o time de seu técnico, Fabio Pateta e por isso a provocação. As preliminares começam a partir das 21h, com transmissão do card principal pela rede Globo a partir das 23h.

**Luta terá transmissão pela TV aberta**

Fábio Costa/JCom/D.A Press



**Amazonense encara o norte-americano Chad Mendes na luta principal. Victor Belfort será o outro brasileiro em ação no card, encarando o perigoso Anthony Johnson**

**OS COMBATES**

**CARD PRINCIPAL**
José Aldo. (BRA) x Chad Mendes (EUA)
Vitor Belfort (BRA) x Anthony Johnson (EUA)
Rousimar Palhares (BRA) x Mike Massenzio (EUA)
Erick Silva (BRA) x Carlo Prater (BRA)
Edson Barboza (BRA) x Terry Etim (ING)

**CARD PRELIMINAR**
Thiago Tavares (BRA) x Sam Stout (CAN)
Ednaldo Oliveira (BRA) x Gabriel Napão (BRA)
Yuri Alcântara (BRA) x Michihiro Omigawa (JAP)
Ricardo Funch (EUA) x Mike Pyle (EUA)
Felipe Arantes (BRA) x Antonio Carvalho (BRA)

Labim/UFRN



EDITOR >> Fábio Pacheco (fabiopacheco.rn@dabr.com.br) esportes.rn@dabr.com.br

# Luizão pode jogar pelo ABC

**Juiz do Trabalho nega pedido do América e diz que zagueiro pode atuar com a camisa alvinegra**

Luan Xavier
luanxavier.rn@dabr.com.br

A novela Luizão ganhou mais um importante capítulo ontem. O juiz da 10ª Vara do Trabalho de Natal, Zeu Palmeira Sobrinho, indeferiu a ação preliminar interposta pelo América, que tentava proibir que o zagueiro Luizão, que tem pré-contrato assinado com o time rubro até novembro deste ano, jogasse pelo ABC, seu novo clube. O juiz entendeu que o jogador não pode ser proibido de jogar, mas afirmou que o atleta deve realizar o pagamento da multa acordada, que é de R$ 200 mil. Logo após tomar conhecimento da decisão, o América entrou com uma ação principal, que deve ser julgada até o início de fevereiro.

"Eu entendo que se há uma multa, ela deve ser paga", disse o juiz Zeu Palmeira. "O atleta não poderia ser impedido de jogar. Isso seria proibir a sua subsistência, já que este é seu trabalho e tanto ele quanto sua família dependem dele", explicou. O juiz do Trabalho disse ainda que, mesmo o América entrando com uma ação principal, a decisão, na prática, não deve mudar. O que deverá ser feito, segundo ele, é uma avaliação do valor cobrado pelo América na multa rescisória, que está prevista em cláusula do contrato assinado pelo próprio jogador.

Luizão deverá receber uma notificação da 10ª Vara do Trabalho sobre a decisão nos próximos dias para que ele possa apresentar sua defesa em audiência, ainda sem data marcada. Após isso será agendada uma nova audiência, desta vez para apreciar a ação principal interposta pelo América através de seu diretor jurídico, o advogado Klebet Cavalcante.

Eduardo Maia/DN/D.A Press



Juiz Zeu Palmeira Sobrinho, da 10ª Vara do Trabalho, entendeu que jogador não pode ser impedido de trabalhar

A VEZ DELAS

## Estadual Feminino começa hoje

Será dada largada hoje ao Campeonato Potiguar de Futebol Feminino 2012. Em busca da popularização e fugindo do amadorismo, o certame terá apenas quatro equipes na disputa do título e da consequente vaga na Copa do Brasil, um dos eventos de maior visibilidade nacional da modalidade. Contando nesta edição com estrelas como a atacante Formiga, da Seleção Brasileira, o principal palco da competição continuará sendo o Juvenal Lamartine, símbolo da atenção dispensada ao esporte norte-riograndense, e não será acessível ao público.

"Será do mesmo jeito que já vem sendo praticado há mais de cinco anos", disse o presidente da Federação Norte-riograndense de Futebol (FNF), José Vanildo. Como as arquibancadas do JL não estão liberadas para receber público de jogo, as partidas terão portões fechados e apenas convidados da diretoria e profissionais de imprensa continuarão tendo livre acesso. O torcedor do América, única agremiação a mandar seus jogos fora do Juvenal Lamartine, será o único que poderá acompanhar os jogos de seu time. As partidas acontecerão no campo principal do Centro de Treinamento Abílio de Medeiros, em Parnamirim, e os sócios do clube terão acesso livre, enquanto não-sócios terão que apresentar duas apostas da Timemania.

O Estadual Feminino será disputado em turno único, com todos os times jogando entre si em três rodadas. Ao término desta fase classificatória, os dois melhores decidirão o título em duas partidas. As finais estão marcadas para os dias 4 e 11 de fevereiro.

América F.C./Divulgação



Formiga, atacante do América, é a grande atração do campeonato potiguar

AMÉRICA

## Atacante será anunciado domingo

Mesmo sem ter conseguido chegar ao número de 2,5 mil sócios, como esperado pelo presidente Alex Padang, a torcida do América deve ganhar um presente da diretoria amanhã antes da estreia do time rubro contra o Caicó, às 16h, no estádio Nazarenão, em Goianinha. Apesar de não revelar o nome, o presidente rubro revelou que o jogador já está acertado e será anunciado à torcida neste domingo, quando o América iniciará a caminhada visando a quebra do jejum que já dura oito anos sem título estadual. "Mesmo sem ter chegado ao número de 2,5 mil sócios, a gente resolveu apostas naquela que nunca tem falhado com a gente, que é a torcida americana", disse Padang, reforçando o desejo de que o torcedor continua aderindo ao programa Sócio Dragão, que até amanhã será comercialização ao preço promocional, R$ 35, mesmo valor praticado no ano passado.

### Arena

A diretoria iniciou ontem a venda de cadeiras cativas do estádio Arena América. O lote inicial será destinado apenas aos conselheiros que estão em dia com o clube.

ABC

## Gabriel é confirmado no ataque

Leandro Campos teve que esperar até o último dia da semana para poder definir os titulares do ABC que enfrentarão o Baraúnas amanhã, às 17h, em Mossoró. Sem poder contar com Washington, diagnosticado com uma lesão na coxa, o meia Gabriel foi escolhido para formar a dupla de ataque com Léo Gamalho, que também sentiu uma lesão na coxa durante a semana, mas participou normalmente do coletivo apronto de ontem e está confirmado para a partida. Prometendo um time mais ofensivo, Leandro Campos optou por Gabriel em virtude de sua movimentação. Quem também ganhou a preferência do treinador ontem foi o zagueiro Flávio Boaventura, que irá formar a dupla de zaga com Eduardo. Para alegria do torcedor, o ABC que irá enfrentar o Baraúnas amanhã deverá ter apenas um volante "fixo", Bileu.

Labim/UFRN


# DIÁRIO de NATAL

TERÇA-FEIRA Natal, 17 de janeiro de 2012 www.diariodenatal.com.br R$ 1,00

FUNDADOR DOS DIÁRIOS ASSOCIADOS: ASSIS CHATEAUBRIAND


## Só deu AMÉRICA



Ana Amaral/DN/D.A Press

O ALVIRRUBRO INICIOU O CAMPEONATO COM UMA GOLEADA DE 5X0 CONTRA O CAICÓ. RODADA DE ABERTURA SUPEROU MÉDIA DE GOLS DO ANO PASSADO. PÁGINA 24

## Alcaçuz

Falta de alimentos provoca início de rebelião em Alcaçuz. O chefe de segurança da penitenciária admite: "Estamos administrando o caos". PÁGINA 10

## Carnaval

A festa de Momo será reduzida em Natal, neste ano. A prefeitura tem apenas R$ 500 mil para investir na folia, que serão gastos nos polos de Redinha e Ribeira. PÁGINA 11

## Caicó SE DESPEDE



Robson Pires/Divulgação

O ex-prefeito de Caicó, Manoel Torres, líder político do Seridó, foi sepultado ontem. População e autoridades prestaram homenagens. PÁGINA 3

**MOTOCICLETAS //** O RN tem o 3º maior índice do Nordeste de mortes de motociclistas no trânsito. Eles representam 42% das vítimas fatais dos acidentes em todo o Estado. Em Mossoró, que tem proporcionalmente a maior frota de motos do país, 75% das ocorrências de trânsito envolvem motos. PÁGINA 8

# MÁQUINAS MORTÍFERAS

Fábio Cortez/DN/D.A Press



Cena comum de acidente na ponte Newton Navarro: a cada três dias, uma pessoa morre por ocorrências sobre duas rodas

## QUEDA DE BRAÇO

SINTE REAGE À DECLARAÇÃO DA SECRETÁRIA DE EDUCAÇÃO, DE QUE HAVERÁ TOLERÂNCIA ZERO COM GREVES, E JÁ ESTUDA NOVA PARALISAÇÃO

PÁGINA 9

Carlos Santos/DN/D.A Press



## Ainda sem solução

Prefeitura garantiu que não permitirá o aumento das passagens de ônibus, mas ainda não decidiu de onde sairá o dinheiro para subsidiar custos do transporte. PÁGINA 7

ISSN 1415-4560

redação 4009.0150 atendimento ao assinante 4009.0220 classificados 4009.0200 comercial 4009.0173

DIÁRIOS ASSOCIADOS

Labim/UFRN



EXAME DA OAB

## UFRN alcança 14º posição no país

A Universidade Federal do Rio Grande do Norte (UFRN) ocupou o 14º lugar da relação das instituições de ensino superior que mais se destacaram no V Exame Unificado da Ordem dos Advogados do Brasil (OAB), divulgado na tarde de ontem. Foram avaliadas todas as faculdades públicas e privadas que tiveram, cada uma, pelo menos 20 inscritos no exame. Segundo o resultado divulgado pela OAB, a UFRN teve 68,75% de aprovação.

O chefe do departamento de direito privado da UFRN, Jair Eloi de Souza, afirma que o resultado já fazia parte da expectativa da coordenação, e que o curso só não está em melhor colocação porque ainda não foi consolidado o doutorado na pós-graduação, mas a posição, já tradicional nos últimos exames, serve de motivação para melhorar a estrutura. "Nós temos um processo seletivo sério, um quadro de professores com formação que permeia o desejado e uma cumplicidade entre professor e aluno, que faz a diferença".

O melhor desempenho alcançado no exame foi o da Universidade Federal do Espírito Santo com 80,80% de aprovação, seguido pela Universidade Federal de Pernambuco (78,57) e pela Universidade Federal de Minas Gerais (77,89). A média de aprovação do V Exame da OAB foi de 24,5% dos candidatos, e teve 106.086 candidatos presentes, dos quais 26.010 passaram e vão receber a carteira profissional para exercer a advocacia. (**Larissa Moura**)

## índice


| | |
|---|---|
| economia | 06 |
| cidades | 07 |
| muito | 11 |
| social | 12 |
| televisão | 13 |
| passatempo | 14 |
| brasil&mundo | 15 |
| opinião | 16 |
| esportes | 24 |


**otempohoje**

**NATAL //** Nublado a parcialmente nublado com chuva esparsas.

**RIO GRANDE DO NORTE //** Nublado com pancadas de chuva e trovoadas no oeste e centro. Parcialmente nublado com chuva esparsas nas demais áreas.

**tábuademarés**

| | | |
|---|---|---|
| | 11:00 | 1.9 |
| | 23:45 | 1.9 |
| **LUA** minguante | 04:32 | 0.7 |
| | 17:11 | 0.7 |

# PM preso pode ter ligação com tráfico em Mãe Luiza

**Detido no domingo sob a acusação de porte ilegal de armas, soldado estaria atuando como armeiro para traficantes de drogas**

**Paulo de Sousa**
jpsousa.rn@dabr.com.br

A polícia está investigando o envolvimento do soldado PM Afonso José do Nascimento, preso no último domingo acusado de porte ilegal de armas, com o narcotráfico do bairro de Mãe Luiza, Zona Leste de Natal. Segundo o agente Paulo César, chefe de investigação da 4ª Delegacia de Polícia, há informações de que o policial detido estaria fornecendo armas para abastecer a guerra entre facções em Mãe Luiza, bem como servindo de segurança para traficantes. O soldado Afonso foi encaminhado para o 6º Batalhão PM em Caicó, onde está sendo custodiado na carceragem do quartel.

De acordo com o tenente-coronel PM João Santos, comandante do 9º Batalhão da Zona Oeste de Natal, onde o policial é lotado, uma viatura foi enviada para verificar uma denúncia de tiroteio na rua Saquarema, no bairro de Mãe Luiza, no final da tarde do último domingo. Ao chegar ao local indicado, os policiais se depararam com um grupo de pessoas bebendo em frente a uma casa. Entre eles estava Afonso do Nascimento, que, após uma revista, foi encontrado com quatro armas. Uma pistola calibre .40, registrada em seu nome, além de uma pistola calibre 380 e dois revólveres calibre 38 que estavam sem registro. O tenente-coronel afirma que há suspeitas de que duas das armas apreendidas seriam da Polícia Civil. O soldado foi encaminhado para a delegacia de plantão da zona Sul, onde foi autuado em flagrante por porte ilegal de armas.

### Denúncias

Paulo César, da delegacia de Mãe Luiza, conta que a unidade policial já recebeu várias denúncias anônimas de que o soldado PM Afonso fazia segurança particular para traficantes do bairro, bem como era fornecedor de armas para os criminosos locais. Entre os criminosos, o agente cita "Bauru", que estava com o PM no momento da prisão, e também outro conhecido como Vanvan.

"Estávamos trabalhando para conseguir um mandado de busca para a casa dele, mas a Justiça exige que tenhamos depoimentos oficializados de testemunhas que viram ele guardar armas para bandidos. Mas as pessoas fazem as denúncias e não querem colocar no papel o que falam, pois têm medo de represálias. Alguns criminosos chegam a confessar que compraram as armas de Afonso, mas não querem que isso entre em seus depoimentos".

Paulo de Sousa/DN/D.A Press



Segundo o cel. Araújo, há contra Afonso Nascimento acusações sobre outros crimes

## Soldado já foi expulso da Polícia Militar por deserção

O soldado PM Geraldo Lima, que atua no policiamento de Mãe Luiza, conta que a polícia já quis prender o colega de farda várias outras vezes, mas nunca teve a oportunidade. "Sempre recebemos informações que Afonso guardava para os traficantes armas, coletes à prova de balas e drogas em sua casa, mas ele nunca deu bandeira para que a gente fizesse uma busca por lá". Ainda de acordo com Geraldo, há denúncias de que o soldado detido no último domingo tenha feito o transporte de um grande arsenal de armas encomendadas por traficantes do bairro. "Ele recebeu uns R$ 15 mil para esse serviço".

O coronel PM Francisco Araújo Silva, comandante geral da PM no estado, conta que Afonso Nascimento já foi expulso anteriormente da corporação por deserção (falta ao trabalho), mas foi reintegrado recentemente após uma decisão judicial. Ainda há contra o policial várias sindicâncias contra o acusado para apurar denuncias em participação de diversos crimes. A princípio, o soldado Afonso estava detido no quartel do 9º batalhão PM, onde era lotado, mas foi transferido por ordem do comando geral para a sede do batalhão PM em Caicó.

ITÁLIA

# Natalense ajudou a resgatar vítimas de naufrágio

Eram por volta de 22h30 da noite de sexta-feira, 13, quando a estudante brasileira Sherly Cristiane Matias da Silva, de férias na ilha de Giglio, disse ter visto, por meio de um canal que transmite imagens de câmeras instaladas no porto, uma movimentação estranha. "Um amigo tinha avisado que um cruzeiro tinha se aproximado demais da costa. Então resolvemos ir até lá para ver o que estava acontecendo", relatou a brasileira de 26 anos, por telefone, da ilha ao Portal G1.

Ao chegar no porto, Sherly disse ter se deparado com o navio já bastante inclinado e mais de 100 pessoas, entre as quais idosos e crianças, nadando desesperadas para chegar à costa. O acidente, de acordo autoridades italianas, deixou três pessoas mortas, 14 feridos e pelo menos 70 desaparecidos. "As pessoas nem sabiam onde estavam. Muitas não falavam italiano. Descemos até as pedras e iluminamos para que vissem onde estávamos, estava muito escuro. Pegamos as pessoas que estavam no mar e levamos para terra firme", conta.

Da ilha, a cerca de 8 km da embarcação, ela conta, era possível ouvir os gritos dos passageiros pedindo ajuda. "Muita gente gritava por ajuda. Dava para ouvir. Você ouvia as pessoas gritando. Era muita gente. Tinha um senhor de 91 anos que feriu a cabeça nas pedras. As crianças estavam muito assustadas". Alguns, segundo a brasileira, chegaram à costa sem roupa. A temperatura no local, nesta época do ano chega a 0ºC.

Após o socorro às vítimas, foi a hora de tentar abrigar as mais de 4 mil pessoas a bordo do cruzeiro. A população da ilha, de 3 mil habitantes, nesta época do ano, inverno na Europa, cai para cerca de 500, segundo Sherley. "[As pessoas] Ocuparam a igreja, a casa de quem estava no porto, a escola. Todo mundo abriu as portas. Nem no verão essa ilha suporta 4 mil pessoas. Fomos dormir às 5h da manhã", conta.

Labim/UFRN



EDITOR >> Edilson Braga (edilsonbraga.rn@dabr.com.br) politica.rn@dabr.com.br

# Manoel Torres, líder político do Seridó, morre aos 93 anos

**A governadora Rosalba Ciarlini decretou luto oficial por três dias em todo o território do Rio Grande do Norte**

Allan Darlyson
allandarlyson.rn@dabr.com.br

Foi enterrado ontem o corpo do ex-prefeito de Caicó Manoel Torres, que morreu aos 93 anos na UTI do Hospital São Lucas, em Natal. O caixão percorreu as ruas da cidade, em carro aberto do Corpo de Bombeiros até o Cemitério Campo Jorge, onde ele foi enterrado. Manoel Torres foi sepultado no mesmo túmulo onde está a esposa Oscarina Torres e o filho Marcos Torres.

Prestigiado por representantes da classe política e empresarial do Rio Grande do Norte, o sepultamento de Manoel Torres reuniu uma multidão de admiradores em Caicó. Em entrevista à imprensa caicoense, o filho Galileu Torres, emocionado, comentou a morte do pai. "Faltou chão pra mim. Apesar da idade de 93 anos nós queríamos tê-lo aqui por muito mais tempo. Ele vai e deixa a história que é exemplo para todos", declarou.

> **"Faltou chão pra mim. Apesar da idade de 93 anos nós queríamos tê-lo aqui"**
>
> **Galileu Torres** - filho

Saci/Divulgação



Torres foi deputado estadual, prefeito de Caicó e suplente de Senador

Fotos: Robson Pires/Divulgação/DN/D.A. Press



Políticos de todas as legendas, familiares e a população foram se despedir de Torres

## Morte do ex-prefeito é sentida por classe política

A morte de Manoel Torres foi sentida por toda a classe política do Rio Grande do Norte. Aliados e adversários do eterno líder peemedebista comentaram a perda do ex-prefeito de Caicó. O ministro da Previdência Social, Garibaldi Filho (PMDB), que não pôde comparecer ao enterro ontem, exaltou a importância do ex-prefeito para a história política do estado.

"Ele empresário, tornou-se político por amor a Caicó. E era um homem que constituía um exemplo para todos nós. Manoel Torres era um homem, sobretudo, de compromisso, um homem de caráter, um homem de bem, um homem que ocupou cargos importantes. E por onde passou ele deixou esse legado, que jamais esqueceremos", declarou Garibaldi.

A governadora Rosalba Ciarlini (DEM) destacou a trajetória de vida de Torres. "A morte de Manoel Torres de Araújo, enquanto espalha grande tristeza por todo o Rio Grande do Norte, dá-nos ensejo para reverenciar sua ilustre trajetória de vida, e para manifestar a esperança de que sua honrada memória seja exemplo a ser seguido pelos norte-rio-grandenses", homenageou.

O presidente da Assembleia Legislativa (AL), deputado Ricardo Motta (PMN), frisou a coerência que o peemedebista teve em vida. "Manoel Torres participou ativamente da vida pública do Rio Grande do Norte durante várias gerações, preservando intacta a sua coerência política, sem abrir mão dos seus princípios, ao mesmo temo em que conviveu de forma altiva e serena com os seus adversários", afirmou.

A deputada federal Fátima Bezerra (PT) também comentou a perda. "Perde Caicó, o Seridó e o RN pela figura humana extraordinária e homem público, marcado pela ética, espírito público, compromisso e amor a sua terra querida", declarou. Para o deputado João Maia (PR), Torres foi um "símbolo de dignidade e coerência. A imagem mais perfeita do espírito seridoense".

> **"Manoel Torres participou ativamente da vida pública do Rio Grande do Norte durante várias gerações, preservando intacta a sua coerência política, sem abrir mão dos seus princípios"**
>
> **Ricardo Motta** - presidente da AL

## Políticos homenageiam a grande liderança seridoense

A morte de Manoel Torres mexeu com todo o Seridó, principalmente no município de Caicó. Os políticos locais também prestaram homenagem ao ex-gestor. O prefeito de Caicó, Bibi Costa (PR), disse que Torres se destacou como um dos maiores políticos do estado.

"Manoel Torres é uma legenda do povo seridoense. Um dos maiores políticos do estado, tendo exercido uma vida pública com dedicação total a Caicó, colocando suas qualidade de honradez, dignidade, inteligência e capacidade a serviço das grandes causas", afirmou.

> **"Manoel Torres é uma legenda do povo seridoense. Um dos maiores políticos do estado, tendo exercido uma vida pública com dedicação"**
>
> **Bibi Costa** - prefeito de Caicó

O presidente da Câmara Municipal da cidade, Leleu Fontes (PSB), também lamentou a morte do ex-prefeito. "Sua morte enluta a todos, pois Manoel Torres tinha um vasto trabalho em prol do nosso povo, no crescimento do município e na melhoria nas condições de vida dos cidadãos", declarou.

Apesar de ter sido adversário político de Torres a vida inteira, o deputado estadual Vivaldo Costa (PR) disse que ele era um exemplo. "Ele era um político tradicional e foi um exemplo que dignificou a nossa terra e região. É exemplo para os novos políticos, para os jovens e pra todo o Seridó. Sem dúvidas nenhuma, Manoel Torres foi uma figura importantíssima pra Caicó", enfatizou.

Nélter Queiroz sublinhou a participação ativa que o ex-prefeito teve durante toda sua vida na política caicoense, mesmo depois que deixou de disputar cargos eletivos. "Fica o reconhecimento pelo grande trabalho desenvolvido por esse exemplar homem público durante seus dois mandatos à frente do Executivo municipal e que, mesmo depois de afastado da política, nunca deixou de acreditar e fomentar o progresso e o desenvolvimento de Caicó".

A deputada federal Fátima Bezerra (PT) disse que Manoel Torres "deixou seu nome marcado na política do RN pela coerência, lealdade, honestidade e zelo pelo patrimônio público. Seu legado na vida publica lhe rendeu admiração e respeito até dos seus adversários."

Para Fátima, com a morte de Manoel Torres, "perdem Caicó, o Seridó e o RN pela figura humana extraordinária e homem público, marcado pela ética, espírito público, compromisso e amor a sua terra querida".

Labim/UFRN





ALUISIO LACERDA
aluisiolacerda@gmail.com

# Ponteio

## Manoel Torres, uma legenda

Ao som de "Bandeira Branca", que ele adotou como hino de memoráveis campanhas políticas, Caicó acompanhou com emoção o sepultamento do empresário e ex-prefeito Manoel Torres de Araújo, bom político, bom gestor, probo, inatacável. "Bandeira Branca, eu quero paz", era a senha para pacificar Caicó profundamente atingida, conflagrada, dividida após o assassinato do médico e deputado estadual Carlindo de Souza Dantas e do empresário Aníbal da Cunha Macedo, em outubro de 1967. A campanha do ano seguinte, 1968, foi acirrada. Manoel Torres enfrentou o jovem advogado Francisco de Assis Medeiros, o "Burra Cega". Tempos de divisão até na própria Arena, a legenda dos militares. Manoel representava a "Arena Verde"; Dr. Chiquinho, a "Arena Vermelha", bandeira de Dinarte Mariz. Francisco de Assis Medeiros, bom orador, ganhou a batalha no rádio. Sem poder unificar o discurso, invadiu o horário eleitoral destinado aos vereadores. Pedia voto para os candidatos à eleição proporcional e não deixou ninguém falar. Venceu o pleito com 72 votos. Quatro anos depois Torres deu o troco, 76 votos de maioria, mas a vítima foi Vivaldo Costa. Na rica biografia de Manoel Torres inclua-se até o teatro, experiência compartilhada com Iran Pereira, morto nos porões da ditadura de 64.

- Foi equilibrada, pontual, relevante e desassombrada a entrevista concedida à edição pretérita de O POTI pelo desembargador Cláudio Santos, atual corregedor do Tribunal de Justiça do Rio Grande do Norte.

- Direção regional dos Correios no Rio Grande do Norte está credenciando pessoas jurídicas que prestam serviços de assistência e atendimento médico, hospitalar e odontológico aos beneficiários do Correios Saúde.

- Universidade Federal do Rio Grande do Norte vai receber R$ 1,03 milhão da Financiadora de Estudos e Projetos para desenvolver uma ferramenta computacional de controle avançado em plataformas do pré-sal.

- Professora Ivonete Batista de Araújo, da UFRN, é a nova coordenadora do Programa de Pós-Graduação em Ciências da Saúde, do Centro de Ciências da Saúde da Universidade Federal do Rio Grande do Norte.

### TROCA-TROCA

Empossados mais dois secretários. Mantidas as condições normais de temperatura e pressão, a governadora Rosalba Ciarlini não deverá mexer no primeiro escalão do governo em 2012. A não ser que o secretário de Planejamento e Finanças, Obery Rodrigues, receba o convite formal para a vaga do conselheiro Alcimar Torquato no Tribunal de Contas do Estado.



Carlos Santos/DN/D.A Press

### NOVE AGÊNCIAS

A Gerência Executiva do INSS em Natal anuncia a construção de nove Agências da Previdência nos municípios de Monte Alegre, São José de Mipibu, Nova Cruz, Canguaretama, São Gonçalo do Amarante, Macaíba, Nísia Floresta, Goianinha e Extremoz. A licitação já foi concluída e as empresas construtoras têm prazo de 240 dias para a sua conclusão.

### VERBA DESVIADA

A Procuradoria da República no Rio Grande do Norte instaurou inquérito civil para apurar a origem e o destino de recursos repassados ao município de Bento Fernandes, no exercício de 2008, referentes à aplicação de verba do CER - Compensação de Especificidades Regionais. Esta verba é do Ministério da Saúde e deve ser gasta somente na Atenção Básica.

# Governadora empossa novos secretários

**Tomaram posse ontem o advogado Fábio Hollanda, na Sejuc, e Alber Nóbrega, na SEARH**

Allan Darlyson
allandarlyson.rn@dabr.com.br

A posse do secretário estadual de Justiça e Cidadania (Sejuc), Fábio Hollanda (PR), ontem, na governadoria, selou a união política do Partido da República (PR) com o Democratas. Durante a posse, a governadora Rosalba Ciarlini (DEM) disse, em entrevista ao Diário de Natal, que a parceria firmada com os republicanos é fruto de uma reciprocidade que já existe "há muito tempo".

Rosalba enfatizou que o deputado federal João Maia, presidente estadual do PR, defende os interesses do governo em Brasília desde o início da sua administração. "O PR tem dado apoio desde o início do governo. João Maia tem sido um defensor incansável do desenvolvimento do Rio Grande do Norte. Agora, firmamos uma parceria administrativa que também passará para o campo político onde for possível", ressaltou.

João Maia destacou que a disputa política de 2010 ficou no passado. "Não votei na governadora, mas a campanha eleitoral passou. O que está em primeiro lugar é o Rio Grande do Norte. Rosalba ganhou por vontade do povo, eu nunca me neguei a ajudar o governo. Vou sempre me posicionar no sentido de contribuir com o melhor para o estado", frisou.

Questionado sobre a escolha de Fábio Hollanda, Maia disse que o indicou para o governo, a pedido de Rosalba, por considerá-lo com o perfil ideal para a Sejuc. "A governadora pediu e o PR tinha um nome para melhorar as centrais do cidadão e resolver os problemas do sistema carcerário. Se fosse apenas indicar um nome, seria algo mesquinho. O PR entrou para contribuir e melhorar", afirmou.

Durante o discurso de posse, Fábio Hollanda agradeceu a confiança de Rosalba Ciarlini e João Maia em seu potencial e prometeu se esforçar para resolver os problemas da pasta.

Rosalba também empossou no mesmo ato o novo secretário estadual de Administração e Recursos Humanos, Alber Nóbrega. Na ocasião, a governadoria disse que obteve R$ 45 milhões do Ministério da Justiça para a construção de novas penitenciárias e desenvolvimento de outros projetos da Sejuc. Participaram da solenidade o senador Paulo Davim; a prefeita Micarla de Sousa; o presidente da Assembleia Legislativa, Ricardo Motta; os deputados federais Rogério Marinho, João Maia e Felipe Maia.

Carlos Santos/DN/D.A Press



Fábio Hollanda é cumprimentado por Rosalba, sob o olhar de João Maia

## George Soares vira governista

Presente à solenidade de posse de Fábio Hollanda, o deputado estadual George Soares (PR) confirmou que seguirá a orientação do presidente estadual do seu partido, deputado federal João Maia, na Assembleia Legislativa (AL). Apesar de admitir que ainda não teve nenhuma conversa com Maia sobre o assunto, ele não criou dificuldades para o entendimento. "Minha posição política é a do PR. Seguirei a orientação do partido na Assembleia", afirmou.

Com a adesão de George Soares, a bancada do PR ficará unida na Casa. O deputado estadual Vivaldo Costa (PR), que divergiu da legenda e apoiou Rosalba nas eleições de 2010, já fazia parte da base do governo. George votou no ex-governador Iberê Ferreira de Souza (PSB).

### CONTRATOS

## RELATORIO SERÁ VOTADO APÓS RECESSO

A Comissão Especial de Inquérito (CEI) dos Contratos realizou ontem a última rodada da fase de depoimentos. Os membros da CEI aprofundaram a investigação do contrato de locação do Hotel Ladeira do Sol e sobre a suspeita de ingerência no Diário Oficial do Município. O relatório da comissão deverá ser votado no plenário da Casa na volta do recesso legislativo, prevista para o dia 15 de fevereiro.

Prestaram depoimento ontem a presidente da Comissão de Licitação da Secretaria Municipal de Educação, Denise da Mata, e o servidor da Secretaria de Gestão de Pessoas, Logística e Modernização Organizacional (Segelm), Jorge Luiz Medeiros de Araújo. A presidente da Licitação da SME expôs em seu depoimento como ocorreu o processo de chamamento público para a contratação do Hotel Ladeira do Sol.

"O chamamento público não é uma modalidade de licitação e sim uma forma de publicizar através da imprensa o processo e suas especificações. Nós nunca tínhamos feito um chamamento, mas não houve nenhuma irregularidade."

Labim/UFRN



# Dilma fará reunião com todos os ministros na próxima semana

**Essa deve ser a última reunião com a atual equipe, já que alguns devem deixar o cargo para concorrer às eleições**

**Luana Lourenço e Yara Aquino**
Repórteres da Agência Brasil

**Brasília** - A presidenta Dilma Rousseff fará na próxima semana a primeira reunião ministerial do ano, com titulares das 38 pastas do governo. É a segunda vez que Dilma reunirá todos os ministros. Em 2011, o encontro ocorreu apenas uma vez, em 14 de janeiro.

A reunião está programada para a próxima segunda-feira (23). Antes, ministros de áreas afins farão encontros setoriais, para adiantar o que será apresentado no encontro geral. As reuniões setoriais devem ocorrer entre a quinta-feira e a sexta-feira (20), de acordo com o Palácio do Planalto.

As reuniões prévias com os ministérios estão divididas em grupos setoriais com temas como infraestrutura, economia, direitos humanos e políticas sociais.

A reunião ministerial deve ser a última com a atual equipe, já que alguns ministros devem deixar o governo para concorrer às eleições municipais, entre eles o ministro da Educação, Fernando Haddad, que deve ser candidato em São Paulo, e a ministra da Secretaria de Políticas para as Mulheres, Iriny Lopes, que deverá concorrer à prefeitura de Vitória.

Daniel Ferreira/CB/D.A Press



A presidenta vai reunir, pela segunda vez, no Palácio do Planalto, todos os 38 titulares do primeiro escalão

# "Desenvolvimento do Brasil depende da educação"

A presidenta Dilma Rousseff disse ontem que o desenvolvimento do país depende da educação. No programa semanal Café com a Presidenta, ela destacou a democratização do acesso ao ensino superior por meio do Sistema de Seleção Unificada (Sisu) e do Programa Universidade para Todos (Prouni). Juntas, as iniciativas contabilizam mais de 300 mil vagas abertas desde o início do ano.

"O desenvolvimento do país depende da educação e por isso esses programas são tão importantes, são tão estratégicos para o jovem, para a sua família e, sobretudo, para o Brasil", disse. "Nossa intenção é garantir a todos os jovens que queiram frequentar a universidade uma chance, uma oportunidade", completou.

Dilma lembrou que o Fundo de Financiamento Estudantil (Fies) permite que o estudante financie até 100% da mensalidade, com juros de 3,4% ao ano. O programa prevê ainda que o aluno só comece a pagar o empréstimo um ano e meio após o término da faculdade. O prazo é três vezes mais que a duração do curso.

JOSÉ MUJICA

## Presidente uruguaio visita Lula hoje em São Paulo

Brasília - O presidente do Uruguai, José Pepe Mujica, chega hoje a São Paulo exclusivamente para visitar o ex-presidente Luiz Inácio Lula da Silva. Diplomatas uruguaios informaram à Agência Brasil que Pepe Mujica passará apenas a terça-feira no Brasil com esse único compromisso. O local do encontro ainda está sendo definido. Pepe e Lula se tratam de "amigos".

A assessores, Mujica disse que quer prestar solidariedade a Lula, que faz tratamento de combate ao câncer de laringe. Diagnosticado há três meses com o tumor, o ex-presidente segue um rigoroso tratamento que começou com quimioterapia e agora está na fase de radioterapia, no Hospital Sírio-Libanês, em São Paulo.

O ex-presidente optou por revelar em detalhes todos os procedimentos médicos a que vem se submetendo. Ele raspou o cabelo e a barba no começo do tratamento. Bem-humorado, disse que estava se antecipando aos efeitos dos medicamentos.

Em dezembro do ano passado, Lula concluiu o ciclo da quimioterapia principal. De acordo com a equipe médica que o acompanha, o tumor na laringe, que tinha três centímetros de diâmetro, teve uma redução de 75%.

### RADIOTERAPIA

Ontem, o ex-presidente Lula foi submetido à nona sessão de radioterapia no combate ao câncer, procedimento ao qual, de acordo com a equipe médica, tem reagido bem, sem maiores efeitos colaterais. Lula chegou ao Hospital Sírio-Libanês, na capital paulista, por volta das 10h30, e realizou, por cerca de vinte minutos, o tratamento radioterápico.

Depois do tratamento, o ex-presidente recebeu as visitas de um dentista e de um fonoaudiólogo e recebeu hidratação intravenosa, procedimento previsto dentro do cronograma do ciclo de radioterapia, que terá duração de seis a sete semanas.

NOTA DE PESAR

A Assembleia Legislativa vem a público prestar irrestrita solidariedade à família e aos amigos do ex-deputado estadual e ex-prefeito de Caicó, Manoel Torres, falecido no Hospital Casa de Saúde São Lucas, em Natal, após longa enfermidade.

Manoel Torres participou ativamente da vida pública do Rio Grande do Norte durante várias gerações, preservando intacta a sua coerência política, sem abrir mão dos seus princípios, ao mesmo tempo em que conviveu de forma altiva e serena com os seus adversários.

Perde o Rio Grande do Norte, especialmente o Seridó, um homem público marcado pela ética, honestidade e por realizações perenes em toda sua região, com destaque para Caicó, a terra que tanto amou e chora sua perda.

Que a sua trajetória sirva de exemplo para todos os homens e mulheres dedicados à atividade política do nosso Estado.

Ricardo Motta | Presidente

Rio Grande do Norte
Assembleia Legislativa

Labim/UFRN



EDITOR >> Luiz Reinaldo Freitas (luizfreitas.rn@dabr.com.br) economia.rn@dabr.com.br

entrevista >> Joaquim Perúcio, diretor regional da Vivo Nordeste

# "O RN é um mercado prioritário"

Carlos Santos/DN/D.A Press



***aLíder do mercado brasileiro de telefonia com quase 70 milhões de linhas habilitadas, a Vivo ainda é pequena no Rio Grande do Norte. A operadora é dona de apenas 6,22% do mercado potiguar, o que representa 250.708 acessos, segundo dados da Agência Nacional de Telefonia referentes a dezembro de 2011. Mesmo com participação irrisória, o ano foi de crescimento, não propriamente no número de clientes, mas em estrutura, algo que o diretor regional Nordeste da empresa, Joaquim Perúcio, considera o passo crucial para atrair os potiguares. Com R$ 1 bilhão investido entre 2008 e 2011 no Nordeste, a operadora estendeu sua cobertura para 408 municípios na região, dos quais 39 estão no RN, que já tem 31 cidades atendidas pela tecnologia 3G. Perúcio conta que foi necessário instalar uma nova rede de frequência no RN para superar uma incompatibilidade que prejudicava o funcionamento do chip em alguns celulares. Para o executivo, antes mesmo de disseminar o serviço, é preciso garantir a qualidade para atender a demanda do público nordestino: uma aliança entre qualidade e custo.***

**Felipe Gibson**
felipegibson.rn@dabr.com.br

**Qual o balanço de 2011 para a Vivo?**
Foi muito importante para nós aqui no Nordeste, pois avançamos tanto no atendimento, oferta de serviços e cobertura, como também desenvolvemos uma nova rede. Quando chegamos ao Rio Grande do Norte autuávamos na frequência de 1.9 GHz [gigahertz] e todas as concorrentes na frequência de 1.8 GHz. Isso gerava uma incompatibilidade e alguns aparelhos não funcionavam com o serviço da Vivo. Desenvolvemos uma nova rede e hoje operamos nas duas frequências em paralelo e o chip pega em qualquer celular. Foi um investimento muito grande, pois praticamente conseguimos uma segunda rede, e hoje temos como se fossem duas redes. 2011 ficou marcado como o ano em que eliminamos essa barreira e agora o chip da Vivo pega em qualquer celular no Nordeste.

**Quanto foi investido?**
Por sermos uma companhia aberta fazemos sempre essa monitoração de investimentos sem entrar no detalhe por estado. Mas aqui no Nordeste nós investimos cerca de R$ 1 bilhão nos seis estados, pois Nordeste para a gente não é a classificação do IBGE, que tem nove estados, é a classificação da Anatel. De Alagoas ao Piauí, pegando obviamente o RN, nós investimentos R$ 1 bilhão entre 2008 e 2011.

**Quantos municípios a mais foram cobertos no Nordeste e RN?**
Estamos com cerca de 408 municípios nesses seis estados. Aqui no RN em particular levamos nosso serviço a 39 municípios. Com eles nós cobrimos dois terços da população potiguar, que nestas cidades gera 81% do PIB [do estado. Ou seja, estamos nas principais cidades do ponto de vista econômico. Não só nas grandes, é bom lembrar. Não só Natal, Mossoró, Caicó, mas também nos municípios pequenos, de quatro mil ou cinco mil habitantes. Das 39 cidades, 31 já estão com a tecnologia mais moderna, a 3G. Isso equivale a quatro vezes a cobertura do segundo colocado, que tem oito municípios 3G.

**De acordo com os últimos números da Anatel, a operadora tem 6,22% de participação no mercado do RN até dezembro. Qual o tamanho desse crescimento para a Vivo?**
O Nordeste é um mercado novo para nós e além disso a operação daqui é nova. A Vivo é líder de mercado no Brasil com 70 milhões de clientes. Sobre isso basta dizer que é equivalente a quase somar a população da Argentina com a da Espanha. Quer dizer, somos líderes absolutos, mas montamos nossa operação no Brasil através de aquisições, fusões, e a única operação que começamos do zero foi exatamente aqui no Nordeste. Tem sido um aprendizado. É um mercado que tem suas características bem peculiares com relação ao resto do Brasil. E nós estamos desenvolvendo nossa operação, amadurecendo, crescendo nossa cobertura, e entrando com ofertas mais agressivas para termos mais clientes. A Vivo tem um filosofia de trabalho voltada para qualidade. Isso significa dizer na prática que não trazemos clientes para depois investir em rede. Primeiro investimos em rede para depois convidar os clientes. Entramos com uma oferta que é a Vivo Sempre Ilimitado. Em que o cliente fala pagando R$ 0,25, não por chamada, mas por dia. Só implementamos essa oferta depois que fizemos o investimento na capacidade.

**Você falou em características do Nordeste. O que foi identificado?**
É uma região que está em franco crescimento, a renda per capita aumentando, muitos investimentos sendo feitos. É uma região economicamente muito aquecida. Por outro lado as empresas têm de ofertas produtos adequados às necessidades e expectativas dos clientes, não de forma generalizada, do Brasil, mas especificamente do Nordeste, do RN. E a gente sabe que o cliente daqui prima muito pela questão da qualidade e do custo ao mesmo tempo. Ele visa muito a relação custo benefício. Então nós oferecemos um padrão de qualidade que a Vivo tem no resto do país, e é bom destacar que no ranking da Anatel, a Vivo nos últimos 20 meses sempre ficou em primeiro lugar. Então estamos trazendo para o Nordeste produtos e serviços com essa relação, boa qualidade e custo baixo.

**A Vivo chegou ao Nordeste para atuar em um mercado com a concorrência já estabelecida. Como se diferenciar?**
Esse é o ponto. A nossa estratégia é de busca da diferenciação, pautada na qualidade. De quê? De cobertura, de sinal, e de atendimento. Tudo isso sendo levado ao nosso cliente. Estamos aqui no RN e sem dúvidas é um mercado prioritário.

CHEQUES

## DEVOLUÇÃO EM CASO DE DATA ERRADA

A partir de fevereiro, os cheques preenchidos, por erro, com data de 2011 serão devolvidos pelas instituições financeiras, segundo a Federação Brasileira de Bancos (Febraban). Neste mês, os cheques serão compensados normalmente, após verificação pelos bancos. Segundo a Febraban, no início do ano é comum que alguns clientes, por força do hábito, errem na hora de colocar a data, escrevendo o ano anterior. Para a federação, a decisão de receber os cheques com data errada em janeiro será benéfica para os clientes e reduzirá os impactos dos transtornos nos serviços de compensação dos bancos.

Pelas regras de compensação, o prazo para a apresentação do cheque ao banco é de 30 dias a contar da data de emissão, para os documentos emitidos na mesma praça do banco sacado, e de 60 dias para os cheques emitidos em outros locais. Mesmo depois desse período, há ainda seis meses para que haja prescrição do cheque. Quando o cheque é apresentado após o prazo de prescrição, é devolvido mesmo que haja saldo disponível.



Labim/UFRN



EDITOR >> Luiz Reinaldo Freitas (luizfreitas.rn@dabr.com.br) cidades.rn@dabr.com.br

# Solução ainda indefinida

**Prefeitura prometeu não autorizar aumento de passagem de ônibus, mas ainda não sabe como compensar empresas**

**Paulo Nascimento**
Especial para o Diário de Natal
paulonascimento.rn@dabr.com.br

O anúncio feito pela prefeita Micarla de Sousa (PV) de que poderia conceder incentivos fiscais para evitar um aumento no preço da passagem de transporte coletivo em Natal, como foi proposto pelo Sindicato das Empresas de Transporte Urbano de Passageiros de Natal (Seturn), animou os setores envolvidos, porém ainda não há previsão para que a proposta tome forma e saia do plano das ideias. A prefeitura ainda não sabe como poderá compensar as empresas de ônibus para impedir um possível aumento, mas irá destacar sua equipe econômica para discutir as saídas plausíveis para não deixar que a passagem que hoje custa R$ 2,20 chegue à R$ 2,42 como pedido pelo Seturn na semana passada em reunião realizada entre os empresários e a administração municipal.

O aumento de 10,91% na passagem municipal pedido pelo sindicato patronal na reunião é baseado principalmente no aumento de custos com combustível e com a folha de pagamento de pessoal (recentemente foram concedidos aumentos nos salários de motoristas e cobradores), a inflação do período (o último aumento na passagem ocorreu em janeiro de 2011) e as melhorias na frota, como foi acordado entre a prefeitura e o Seturn em Termo de Ajustamento de Conduta (TAC) de 2007. Somando-se todos estes custos, de acordo com o Seturn, o preço da passagem deveria já ter atingido o patamar de R$ 2,42. "Além de tudo isto ainda recai sobre o usuário do transporte, que é a única fonte de custeio, os pagamentos da gratuidade, do Passe Livre, do Prae (Programa de Acessibilidade Especial - Porta a Porta). Precisamos equacionar esta conta", justifica o diretor de comunicação do Seturn, Augusto Maranhão.

Partindo da declaração de Micarla sobre uma possível compensação para as empresas, o sindicato acredita que poderá ter-se uma saída para barrar o aumento. "Pela primeira vez vejo a possibilidade de uma saída inteligente. Foi percebido que o transporte só tem duas formas de custeio, o usuário ou o subsídio. Assim, formaremos um grupo de trabalho para discutir meios de contornar esta situação. No entanto, ainda não temos previsão para quando haverá reunião", informou Maranhão.

Carlos Santos/DN/D.A Press



Caso reajuste pedido pelo Seturn vigore, valor da passagem chegará a R$ 2,42

> **"Foi percebido que o transporte só tem duas formas de custeio, o usuário ou o subsídio"**
>
> **Augusto Maranhão** - diretor Seturn

O sindicato propõe, previamente, uma redução na carga tributária como uma das saídas. "Somente em dois impostos já poderíamos ter um grande retorno: o ISS (Imposto Sobre Serviços), que é municipal, e o ICMS (Imposto sobre Circulação de Mercadorias e Serviços) sobre o diesel, do Estado. Um exemplo é que o querosene de aviação não é mais tributado. Cada um destes é responsável por 5% da carga de impostos. Não tem cabimento o usuário pagar tributos como ISS em transporte", pontua o diretor de comunicação do Seturn.

Para a prefeitura, no entanto, a situação não é tão simples. De momento, a única confirmação por parte da administração municipal é de que não haverá aumento. Pelo menos por hora. "É certo de que o preço da passagem não subirá. Não haverá repasse ao cidadão, mas é natural que o Seturn apresente uma proposta de aumento. No mais, não podemos assegurar que amanhã o ISS vai deixar de ser cobrado", explica o secretário municipal de tributação André Macedo. Segundo ele, ainda haverá uma reunião entre a equipe econômica do município - secretarias municipais de Tributação (Semut) e de Planejamento (Sempla) - para estudar as propostas do Seturn e também buscar novas saídas.

## Aumentos provocaram polêmicas e reclamações nos últimos três anos

Entre setembro de 2009 e janeiro de 2011, o natalense acompanhou dois aumentos - e duas "ameaças" - da passagem. O valor, que é alterado sempre por decreto assinado pelo chefe do executivo, passou de R$ 1,85 para R$ 2,20 neste período, sempre baseado nas planilhas apresentadas pelo Seturn e nas determinações assinadas no Termo de Ajustamento de Conduta assinado em 2007. Esta série de aumentos, no entanto, revelam um pouco mais do que apenas uma diferença de 35 centavos em pouco mais de dois anos.

No primeiro aumento, em 2009, quando o preço bateu a casa dos R$ 2, as declarações vindas da administração municipal apontavam para um cenário parecido com o que se ajusta nos dias atuais. No mês de junho daquele ano, a prefeita anunciou que não permitiria o aumento e o natalense pagaria R$ 1,85 por tempo indeterminado. O que durou apenas até o dia 6 de setembro, quando o preço pulou para R$ 2,00, por meio de decreto assinado pelo ex-secretário de mobilidade urbana Kelps Lima.

Antes de chegar ao atual preço, Natal ainda viu a possibilidade de um aumento de 15% - o que faria o preço alcançar R$ 2,30 - acontecer por duas vezes, em novembro de 2010 e janeiro de 2011. No primeiro caso, o decreto chegou a ser assinado pelo prefeito em exercício da ocasião, Dickson Nasser, e pelo secretário de mobilidade urbana de Natal, Renato Fernandes, mas foi cancelado de última hora e não chegou a ser publicado no Diário Oficial do Município. O caso terminou derrubando Renato Fernandes do cargo.

Meses após, estava previsto mais um aumento, como era acordado no TAC, que levaria a passagem para o mesmo patamar do decreto não publicado. O aumento, confirmado no dia 21 de janeiro de 2011 através de decreto assinado pelo então secretário de mobilidade Marco Antônio dos Santos Silva, foi menor do que o esperado, mas mesmo assim pegou de surpresa a população que desde então, há pouco menos de um ano, paga R$ 2,20 pela passagem de transporte coletivo urbano.

**CINCO MESES SEM RECEBER**

# Instrutores reclamam salários atrasados

O secretário de Trabalho e Assistência Social de Natal, Alcedo Borges, confirmou para a segunda quinzena de fevereiro - após a abertura do orçamento da prefeitura prevista para o dia 15 - o pagamento dos salários dos instrutores que prestam serviço nos Telecentros, Centros Públicos e Casas de Ofício. Segundo denúncias que chegaram ao DN, mais de 100 instrutores que atuam nesses projetos estão sem receber salários desde setembro do ano passado.

De lá para cá os profissionais se viram como podem para ir trabalhar, a maioria conta com a ajuda financeira da família. Todo o esforço em atuar nos cursos de capacitação em que trabalham como instrutores de cabeleireiro, manicure, informática e artesanato é uma forma de tentar manter o emprego, segundo fonte que fez a denúncia ao Diário de Natal, mas preferiu manter o anonimato. "Nos submetemos a isso porque é tudo que temos. Emprego está muito difícil. Para irmos trabalhar nossas famílias é que estão ajudando, pois nem vale-transporte recebemos", afirmou.

De acordo com a fonte, estariam nessa situação cerca de 140 instrutores, sendo 100 que prestam serviço nas casas de ofício e centros públicos e 40 que atuam nos telecentros. O secretário Alcedo, por sua vez, informa que a quantidade de instrutores fixos dos telecentros é de apenas 15. Já nos outros projetos o número é variável, pois depende da quantidade de alunos e cursos ministrados.

Instrutores dizem não entender o porquê do atraso incluir os profissionais dos telecentros já que os recursos para pagamento do serviço são provenientes do Ministério das Telecomunicações e repassados à Prefeitura de Natal. Contudo, Alcedo garante que os recursos para pagamento e manutenção desses locais são da própria prefeitura.

Embora estejam sem receber salários há quase cinco meses, a fonte alega que esse não é o maior problema dos instrutores da Semtas, mas sim, a inexistência de um contrato de prestação de serviço formal com a secretaria. O mínimo recebido por cada instrutor de telecentro é de R$ 756. Os que atuam nas casas de ofício e centros públicos podem receber ainda mais, o valor depende exclusivamente do total de horas-aulas.

Sobre a inexistência de vínculo dos instrutores com a prefeitura, Alcedo disse que a secretaria vai regularizar este ano os contratos dos monitores dos telecentros. O mesmo já foi feito com os coordenadores desde meados de 2011. "Eles podem ter contratos porque são fixos. Já os outros instrutores não podem porque pagamos por cada curso ministrado, é uma prestação de serviço", explica o secretário de Assistência Social. **(Erta Souza)**

Labim/UFRN

# A morte vai na garupa

**42% das mortes no trânsito do RN são sobre duas rodas, o terceiro maior índice do Nordeste**

**Sérgio Henrique Santos**
sergiohenrique.rn@dabr.com.br

Paulo de Sousa/DN/D.A Press



Fábio Cortez/DN/D.A Press



**Número de acidentes cresce assustadoramente, assim como aumenta a frota de motocicletas em todo país. Cidades do interior concentram 77,33% da frota no RN**

Macas retidas na porta do maior hospital público do Rio Grande do Norte. O cenário típico de uma segunda-feira no Hospital Walfredo Gurgel é reflexo do alto índice de atendimentos no setor de politrauma por causa dos acidentes de moto durante os finais de semana. Quarenta e dois por cento das vítimas de acidentes de trânsito no Estado são decorrentes de motocicletas, o que representa o 3º maior índice do Nordeste, região que detém o maior mercado consumidor, e que comprou no ano passado, 35% de todas as motos vendidas no país. O RN só perde para Sergipe, com 44%, e Piauí, que lidera o ranking com quase metade das pessoas que morreram no trânsito quando estavam sobre duas rodas.

Por causa esse assunto, o Rio Grande do Norte foi destaque no último domingo em matéria exibida pelo Fantástico, da Rede Globo. O Ministério da Saúde se mostrou preocupado com a liderança do Nordeste. "Quase 80% dos óbitos por motocicletas são de pessoas entre 15 e 39 anos", declarou o ministro Alexandre Padilha. Mossoró foi apontada pela reportagem como a maior frota proporcional do país. Um em cada quatro moradores da cidade, distante 285 quilômetros da capital, é motociclista.

De acordo com o setor de estatísticas do Departamento Estadual de Trânsito (Detran), a frota de motos no Estado é de 302.141 veículos, o que corresponde a 34,92% de um total liderado pelos automóveis (45,23%). Natal tem 71.521 motos (23,67%), e Mossoró, 42.871 (14,19% do total no estado). As outras cidades do interior detém 63,14% da frota, o que preocupa as autoridades de saúde pública.

O médico Domício Arruda, titular da Secretaria Estadual de Saúde (Sesap), afirma que é previsível o aumento do número de acidentados entre a noite da sexta-feira e a manhã do domingo nos maiores hospitais da rede. "O problema tem se agravado a cada dia. Hoje, por sinal, esse é o principal motivo de internação na parte de traumatologia dos maiores hospitais do Estado. Outra preocupação é o interior do Estado, onde está a maior parte das motocicletas e muitas vezes o deslocamento para esses hospitais de referência atrasam o socorro médico. Infelizmente, às vezes, a demora é fatal", afirma.

A cada três dias, uma pessoa morre por causa de problemas com acidentes de moto no perímetro entre a região metropolitana de Natal e a região do Mato Grande. "Proporcionalmente morre mais gente nessas regiões do que nas regiões metropolitanas de São Paulo (1,5 por dia) e Rio de Janeiro (um a cada dois dias). Isso é grave porque temos que levar em conta que estas metrópoles são muito mais populosas que nossa região", destaca o ortopedista e traumatologista Julimar Nogueira, do Hospital Walfredo Gurgel.

No HWG, a média de atendimento por acidente de moto gira em torno de 80 a 90 acidentados por final de semana, o pico semanal dos traumas. "Vivemos uma epidemia no trânsito por causa dos acidentes por moto. A maioria causa severos danos ao paciente, seus familiares e à sociedade por se tratar de vítimas que permanecem afastadas do seu trabalho. Esta situação deve ser encarada como um problema de saúde pública. Há um grande numero de doentes com sequelas, uma legião de sequelados - a maior parte sem produzir. Gera um custo muito alto tanto para a assistência quanto para previdência", colocou o médico.

## Influência do álcool

Na grande maioria dos acidentes, as vítimas estão alcoolizadas. "A mesma motocicleta que é usada durante a semana para trabalhar, vira veículo de lazer nos finais de semana", diz Domício Arruda. Por causa da relação álcool e uso de veículos como motos e carros, o problema se agrava. Quem pilota uma moto após beber, por exemplo, põe em risco a vida de outras pessoas, além de si próprio. Para tentar diminuir o uso de álcool nas estradas durante o verão, a Secretaria Estadual de Segurança Pública (Sesed) intensificou as blitzen e testes de bafômetro nas estradas que são os principais destinos dos veranistas. "Esperamos que, após a Operação Verão, as estatísticas melhorem. Ainda é cedo para observar os resultados", contou Arruda.

O coronel Francisco Canindé de Freitas, comandante da Polícia Rodoviária Estadual (CPRE) disse que a partir desse mês de janeiro foram intensificadas as operações para coibir irregularidades sobre duas rodas. No final de semana passado foram apreendidas 60 motocicletas por diversos motivos: falta de capacetes, carteiras de habilitação e outros equipamentos obrigatórios. Foram realizados 1.800 testes de bafômetros, mas nenhum motociclista foi flagrado bêbado. "O trabalho está sendo feito não para diminuir a quantidade, e sim a gravidade de acidentes", afirma Freitas.

Para o comandante, os acidentes são praticamente inevitáveis. "No momento em que não se ampliam as rodovias, nem é possível diminuir o aumento das vendas de novas motos, cabe ao CPRE trabalhar para que a legislação de trânsito seja cumprida. Fiscalizando assim queremos reduzir a gravidade desses casos", explicou.

# Mossoró: maior frota proporcional do país

Mossoró, a maior cidade do interior do Rio Grande do Norte, proporcionalmente, tem a maior frota de motos do Brasil. A cada quatro moradores, um é motociclista. No maior hospital regional do Oeste do Estado, o Tarcísio Maia, a demanda por este tipo de atendimento também tem sido alta, a exemplo do Walfredo Gurgel em Natal. "Ao assumir a direção, em fevereiro do ano passado, estudamos todos os setores do hospital e encontramos dados extremamente preocupantes. 75% dos acidentados de trânsito aqui na cidade têm relação com motocicletas", conta Ney Robson, diretor do hospital mossoroense.

Mossoró e região totalizou, no ano passado, 6.668 acidentes de moto, 68% do total de ocorrências, ante 1.002 acidentes com carros (10% do total). Outros tipos de acidentes registrados no Hospital Regional Tarcísio Maia (HRTM), 2.142 (22% do total) correspondem a ocorrências com tração animal, capotamento, atropelamentos e com bicicletas.

Para tentar minimizar o problema, o HRTM criou o Fórum Permanente do Trânsito de Mossoró, e convocou instituições como Ordem dos Advogados do Brasil (OAB) Câmara de Dirigentes Lojistas (CDL), Rotary, Lions, Ministério Público e polícias rodoviárias estadual (CPRE) e federal (PRF), entre outros parceiros, como as autoescolas. "Agimos em duas frentes. A curto prazo, em ações de combate ostensivo às irregularidades de trânsito, com aplicação da lei seca; e num olhar de médio e longo prazo, investindo na educação de trânsito através do Detran e em reuniões com a sociedade civil. Este é um problema de saúde pública grave e que tem que ser enfrentado como tal", classificou Ney Robson.

**Capital do Oeste tem 42.871 motos**

## Epidemia nacional

Hoje o Ministério da Saúde já encara o problema como uma epidemia nacional. "Não adianta abrir mais leitos e leitos de Unidade de Terapia Intensiva (UTIs) se os acidentes são uma 'doença evitável', digamos assim. Para evitar acidentes, temos que preveni-los. Por isso a importância da conscientização", diz Domício Arruda, da Sesap. A média diária de acidentados com motos que dão entrada no HWG, na capital potiguar, é de 20 ocorrências. Segundo o cirurgião geral, Geraldo Bezerra, os acidentes de moto atendidos no setor de politrauma vão desde os casos mais simples como arranhões até situações mais graves como traumatismos cranianos ou abdominais.

Ele também aponta as facilidades oferecidas pelas concessionárias, a economia com o reabastecimento, aliada à imprudência de alguns motoqueiros como os fatores preponderantes para ocorrências do tipo. "O binômio moto/álcool é responsável por 90% dos atendimentos registrados no Walfredo", conta. O cirurgião alerta para a necessidade de uma fiscalização mais rigorosa e de um melhor policiamento, inclusive nas cidades do interior. O médico critica o fato de que há localidades no Rio Grande do Norte onde até os prefeitos proíbem o uso do capacete, sob o argumento de que, dessa forma, são coibidos assaltos.

Labim/UFRN



# Sinte diz que vai "enfrentar autoritarismo"

**Sindicato dos professores rebateu declarações da secretária estadual de educação sobre retaliações às greves**

Paulo Nascimento
paulonascimento.rn@dabr.com.br

As declarações da secretária estadual de educação Betânia Ramalho, publicadas na edição deste domingo de O Poti/Diário de Natal, não foram bem aceitas pela classe que encontra-se na linha de frente da educação: os professores. Entre os pontos tratados durante a entrevista, Betânia afirmou que caso ocorra mais uma greve, como a que aconteceu no início de 2011 em que os professores da rede estadual ficaram paralisados por 80 dias, haverá cortes de salários. Segundo a presidente do Sindicato dos Trabalhadores em Educação Pública do RN (Sinte-RN), esta posição não era esperada pela categoria. "Foi um posicionamento muito autoritário e conservador de lidar com os professores demonstrado pela secretária", comentou Fátima Cardoso.

Segundo Fátima, a última conversa ocorrida entre o sindicato e a secretária foi apenas em agosto do ano passado. "Muito me estranha esta posição de Betânia. Não esperávamos este perfil dela. Do governo sim, mas não dela", afirma a sindicalista. O descontentamento com a posição declarada pela gestora da educação do RN, de acordo com o que informou a presidente do Sinte, parece ter atingido muitos dos professores ligados ao sindicato. "Somente ontem recebi mais de 30 ligações de colegas, que mostravam-se muito decepcionados e enraivecidos com o que foi dito pela secretária. Por isso não iremos nos intimidar, iremos enfrentar o autoritarismo", declarou ela.

A categoria, mesmo com a posição fincada por Betânia Ramalho na entrevista, pretende, em breve, entrar em conversas para uma possível nova paralisação, nos moldes da acontecida no início do ano passado. "Faremos uma assembleia com a categoria para discutir a atual situação da correção dos salários, porque o governo ainda não se pronunciou sobre a portaria de reajuste do piso", confirmou Fátima. A assembleia do Sinte está marcada para o dia 29 de fevereiro, na Escola Estadual Winston Churchill. O documento a que a sindicalista se refere é a Portaria Interministerial nº. 1809, publicada pelo Ministério da Educação no dia 29 de dezembro do ano passado, que diz respeito ao reajuste do piso salarial profissional nacional do magistério (PSPN).

Há falta de diálogo, pensa Fátima, que suscitou as afirmações da secretária publicadas neste domingo. "Ela foi infeliz ao dizer que a nossa greve em 2011 foi pré-fabricada e teve cunho político, quando foi uma greve justa. Político seria nos chamar para conversar e apresentar uma política de educação. Onde está o plano estadual de educação?", questiona a sindicalista.

Apesar de todas as críticas elencadas, Fátima ainda destacou pontos positivos da entrevista da secretária Betânia Ramalho. Para ela, há ideias interessantes, mas que mesmo assim ainda precisam ser amadurecidas em discussões. "Ela [Betânia Ramalho] uniu todas as boas ideias - médio profissionalizante, Ensino Inovador, entre outros, como o projeto Brasil Trabalhador - em um 'samba do crioulo doido', mas precisa-se de discussão. Gostaria que a secretaria nos chamasse para sentarmos e debatermos amplamente essas possibilidades", diz Fátima Cardoso.

A sindicalista ainda elogiou a secretária de educação, ao mesmo tempo em que questionou o marasmo da atual gestão. "Betânia é um dos melhores quadros da universidade federal, com inúmeros estudos sobre educação, mas falta estar mais ligada com a educação básica. Qual é a política do Estado para a educação? Se você me perguntar eu não sei", finalizou a presidente do Sinte.

Ana Amaral/DN/D.A Press




Fátima Cardoso opina que há falta de diálogo por parte do Governo do Estado

O DN ONLINE TAMBÉM EVOLUIU.

DIÁRIOS ASSOCIADOS




FAÇA UM UPGRADE NA SUA INFORMAÇÃO.

*Agora no DN Online você encontra muito mais conteúdo com mais facilidade: notícias, vídeos, blogs, interatividade. O assunto do dia em detalhes, na hora, com rapidez e a credibilidade que só o Diário de Natal tem.*

*Acesse. Compartilhe. Anuncie.*

www.dnonline.com.br | AO SEU LADO, EM TEMPO REAL. | dnonline

Labim/UFRN



**PREFEITURA MUNICIPAL DE SANTA CRUZ/RN**

**AVISO DE LICITAÇÃO**
**PREGÃO PRESENCIAL Nº 001/2012**

O Pregoeiro da Prefeitura Municipal de Santa Cruz/RN torna público a quem interessar, que estará realizando no dia **30 de janeiro de 2012**, às **08:30 horas**, a Licitação - PREGÃO PRESENCIAL Nº 001/2012, objetivando à **Aquisição de combustíveis e lubrificantes destinados à frota municipal, a ser abastecido nessa cidade de Santa Cruz/RN**. O Edital encontra-se disponível na sede da Prefeitura, à Rua Ferreira Chaves, nº 40, Centro, Santa Cruz/RN, no horário das 07:00 às 12:00 horas, de segunda a sexta-feira.

Santa Cruz/RN, 16 de Janeiro de 2012
**Carlos Antonio de Pontes**
Pregoeiro Municipal

Caern

**ESTADO DO RIO GRANDE DO NORTE**
**Secretaria de Estado de Meio Ambiente dos Recursos Hídricos - SEMARH**
**Companhia de Águas e Esgotos do Rio Grande do Norte - CAERN**

**PROCESSO LICITATÓRIO Nº 0002/2012 - TOMADA DE PREÇOS**

**Objeto**: Execução da obra de um Coletor Tronco de esgoto no Bairro Malvinas em Mossoró/RN, conforme Ordem de Licitação nº 0286 - S/2011 - DT.

**Aviso**

A Companhia de Águas e Esgotos do Rio Grande do Norte, através da Assessoria de Licitações e Contratos, torna público que realizará em **02 de Fevereiro de 2012, às 09:00 horas** licitação para o objeto acima especificado. O Edital com as especificações e seus anexos encontra-se à disposição dos interessados no site www.caern.rn.gov.br, no link LICITAÇÕES no Portal RN COMPRAS ou na Av. Senador Salgado Filho, nº 1555, Tirol, Natal/RN, na Assessoria de Licitações e Contratos a partir do dia 18 de Janeiro de 2012, no horário das 08h00 às 11:00 e das 14:00 às 17:00 horas, até às 09:00 horas do dia 01 de Fevereiro de 2012. Informações pelo telefone nº (84) 3232-4145 ou fax nº (84) 3232-4160.

Natal/RN, 16 de Janeiro de 2012
**Crizóstimo Félix de Lima** - Assessor de Licitações e Contratos

BANCO DO BRASIL

GOVERNO FEDERAL BRASIL PAÍS RICO É PAÍS SEM POBREZA

CNPJ 00.000.000/0001-91

**EDITAL DE NOTIFICAÇÃO**

REFERENTE À COBRANÇA DE CRÉDITOS INADIMPLIDOS COM RISCO DA UNIÃO OU FUNDOS PÚBLICOS FEDERAIS, CUJA ADMINISTRAÇÃO ESTÁ A CARGO DO BANCO DO BRASIL S.A., COMUNICANDO A ALTERAÇÃO DE CREDOR, VENCIMENTO DE DÍVIDA E INSCRIÇÃO NO CADIN, DOS CRÉDITOS ADQUIRIDOS OU DESONERADOS DE RISCO PELA UNIÃO, NA FORMA DA MP 2.196-3, DE 24.08.2001.

O Banco do Brasil S.A conforme autorização concedida por meio da Portaria do Ministério da Fazenda Nº 202, de 21 de julho de 2004, publicada no Diário Oficial da União de 23.07.2004, após esgotadas as tentativas de ciência por meio de notificação via remessa postal (AR), NOTIFICA O(S) RESPONSÁVEL(IS) POR OPERAÇÃO INADIMPLIDA, ABAIXO RELACIONADO(S), que a não regularização da operação no prazo máximo de 90 (noventa) dias, contados a partir da data da publicação deste Edital:

a) resultará no encaminhamento do crédito não quitado à Procuradoria-Geral da Fazenda Nacional-PGFN, tornando o débito passível de inscrição em Dívida Ativa da União;

b) tornará o débito passível de inscrição no Cadastro Informativo de Créditos não quitados do Setor Público Federal-CADIN, nos termos da Lei Nº 10.522, de 19.07.2002.

Comunicamos que o crédito inadimplido referente a operação abaixo relacionada foi transferido à União, em 29.06.2001, ao amparo da Medida Provisória Nº 2.196-3, de 24 de agosto de 2001.

Para a realização dos pagamentos devidos e/ou obtenção de informações a respeito das dívidas, o devedor deverá se dirigir a dependência do Banco responsável pela condução da operação.

| Nome | CPF/CNPJ | Participação | Nº Operação |
|---|---|---|---|
| Maria De Fatima Moreira | 261.396.504-53 | Interveniente Garante | 173.100.410 |
| Luciano Jose Mousinho Moreira | 039.283.304-20 | Avalista | 173.100.410 |
| Jarbas Barbalho | 155.921.544-53 | Mutuario | 106.600.058 |

# Falta de alimentos perturba Alcaçuz

**Um princípio de rebelião ocorreu no domingo. Presos do novo pavilhão teriam recebido apenas um pão para jantar**

**Paulo de Sousa**
jpaulosousa.rn@dabr.com.br

Fábio Cortez/DN/D.A Press




**Agentes temem novos protestos pela falta de comida. Preso foi morto por rival**

Jaelson Garlúcio, chefe de segurança da Penitenciária Estadual de Alcaçuz, na Grande Natal, é taxativo: "estamos administrando o caos". É assim que ele expressa o temor de novas rebeliões devido o do atraso no fornecimento de alimentação para os detentos. Os agentes penitenciários que trabalham na unidade prisional estão preocupados com razão: no último domingo, um princípio de motim teve de ser controlado no pavilhão Rogério Coutinho, pois teria sido servido apenas um pão por apenado para o jantar. O coordenador da Administração Penitenciária do Rio Grande do Norte, José Olímpio, afirma que o único item da alimentação que estava em atraso era a farinha de trigo e que o fato já teria sido contornado.

O chefe da segurança de Alcaçuz conta que o princípio de rebelião se deu no início da noite do domingo, logo após ter sido servido o jantar. "Eles ficaram inconformados por terem comido apenas um pão, sem café ou qualquer outra coisa. Como lá o regime é diferenciado e os familiares não podem deixar comida para eles, houve logo um tumulto. Nos demais pavilhões não ocorreu nada ainda porque as visitas deixam muita comida para eles, então fica um estoque bom para esses presos". Segundo o Joelson Garlúcio, os apenados teria tocado fogo no gramado que cerca o chamado "novo pavilhão". A situação somente foi contornada, conforme Garlúcio, depois que os agentes resolveram dar aos detentos um restante de arroz com carne moída que teria sobrado do almoço.

Para o agente, porém, a tensão continua a mesma. Joelson Garlúcio explica que a empresa que fornece alimentação para a penitenciária deveria ter entregue o material na última sexta-feira. No entanto, esses produtos não haviam chegado até ontem. "O que vamos fazer é servir arroz com um resto de carne moída no almoço e só. Para a noite não tem o que fornecer aos detentos". O chefe de segurança de Alcaçuz desconhece o motivo do atraso, mas acredita que tenha ocorrido alguma falta de pagamento à empresa fornecedora.

José Olímpio, por sua vez, afirma que o problema da alimentação em Alcaçuz se resume à falta de farinha de trigo, matéria prima usada para a fabricação de pão dentro da própria penitenciária. "Mas já falamos com a empresa e o problema já foi resolvido". Ele admite que a administração penitenciária tem um débito de R$ 4 milhões com empresas que fornecem alimentos ao sistema carcerário potiguar, mas são dívidas antigas. "O fornecimento atual está garantido até abril. Essas dívidas são de antes de 2010 e foram negociadas".

## Morte

Ainda na tarde do domingo, por volta das 15h, o detento Maciel Anderson do Nascimento Silva, 26 anos, foi morto a facadas no pátio do pavilhão 1. Segundo Joelson Garlúcio, o acusado foi identificado como sendo Jeanderson Douglas Rodrigues do Nascimento, que confessou o crime e disse que a motivação seria uma rixa contra a vítima. "Maciel fugiu em setembro do ano passado e, segundo o acusado, durante o tempo em que esteve foragido teria agredido a esposa de Jeanderson. Esse, então, aproveitou a primeira oportunidade para matá-lo".

Segundo o chefe de segurança da Penitenciária de Alcaçuz, Maciel foi recapturado há cerca de duas semanas e após passar pelo setor de triagem, pediu para ser colocado no pavilhão 1, onde estava o Jeanderson. "Aqui é o próprio preso quem escolhe para onde vai, pois ele sabe onde estão seus inimigos. Não sabíamos que havia uma rixa entre esses dois".



Labim/UFRN



EDITORA >> Adriana Amorim (adrianaamorim.rn@dabr.com.br) muito.rn@dabr.com.br

# Carnaval em Natal reduzido a dois polos

**Dos R$ 2 milhões previstos para a folia de momo no início da gestão municipal, Funcarte vai se virar com R$ 500 mil**

Sérgio Vilar
Sergiovilar.rn@dabr.com.br

Já é carnaval na Funcarte. E sem ironia. Uma comissão formada hoje por dez membros da instituição vai "se virar nos trinta" para organizar a folia de momo em Natal com o pouco dinheiro disponível. E duas novidades já foram definidas: a diminuição de quatro para dois pólos carnavalescos (Redinha e Ribeira) e a publicação de edital para evitar polêmica na escolha dos blocos e prévias carnavalescas beneficiados. Ficam de fora este ano os polos de Ponta Negra e Alecrim.

"O carnaval em Natal acontece mesmo na Redinha e Ribeira. Em outros locais há blocos tradicionais e iniciativas válidas, mas pontuais. Em Ponta Negra, por exemplo, há apenas dois tradicionais. É insuficiente para manter a permanência do turista ou do folião. Ainda assim, esses ou outros blocos podem concorrer ao edital. Só não iremos investir na estrutura de palcos e shows", considera um dos coordenadores da comissão, Edson Soares.

O carnaval de Natal se iniciou nesta gestão com R$ 2 milhões e parcerias de grandes empresas. Sem honrar os compromissos com os fornecedores, perdeu parcerias e minguou a verba até os atuais e aproximados R$ 500 mil, restritos a dois pólos carnavalescos. Maestros das bandas e charangas do carnaval passado fizeram protesto em frente à Funcarte já neste segundo semestre, cobrando cachês atrasados.

O calendário completo do carnaval em Natal será divulgado ainda este semana, com a data do Baile de Máscaras, a entrega das chaves da cidade, prévias carnavalescas e escolha do Rei Momo e Rainha do Carnaval. Para esses últimos, também foi lançado edital já publicado e as inscrições estão abertas. Todas as decisões para organização do carnaval deste ano foram definidas em reunião com a prefeita na última sexta-feira.

## Redinha

A Redinha foi escolhida pelo desfile dos blocos mais tradicionais da cidade, alguns com mais de 60 anos de folia, a exemplo d'Os Cão, e outros responsáveis pelo arrastão de multidões, como Banda do Siri, Baiacu na Vara e As Raparigas. O polo da Ribeira é o local de desfile das agremiações carnavalescas e tribos de índio.

> **"Em outros locais há blocos tradicionais e iniciativas válidas, mas pontuais"**
>
> **Edson Soares** - coordenador



Fotos: Ana Amaral/DN/D.A Press

Redinha (acima) e Ribeira (abaixo) concentrarão as festas oficiais neste ano



Ficam de fora os também tradicionais polos de Ponta Negra e Alecrim

# Blocos e troças podem concorrer a edital

Sem o investimento de palco, som, segurança e outras logísticas necessárias aos shows nestes dois polos, a ideia da comissão é manter a qualidade e a verba empregada nos pólos da Redinha e Ribeira, e ainda o patrocínio aos blocos e troças de qualquer bairro, inscritos no edital. As escolas e tribos receberão os mesmos R$ 290 mil do ano passado, para o desfile mais os R$ 160 mil da premiação.

O edital será no valor de R$ 100 mil (sendo R$ 80 mil para blocos e R$ 20 mil para prévias). Bloco ou troça de qualquer bairro pode se inscrever. São mais de 300 hoje em Natal. Uma comissão fará a análise baseada em critérios expostos no edital. Blocos como Poetas, Carecas, Bruxas e Lobisonens, mesmo do antigo polo de Ponta Negra, podem ser beneficiados e receber a verba necessária à realização do desfile em seu trajeto tradicional.

Os blocos ou troças beneficiados podem se encaixar nas categorias A, B ou C, conforme tradição, público, estrutura, etc. Os primeiros receberão R$ 4 mil; o segundo, R$ 2 mil, e o restante da verba será diluído na categoria C, com pelo menos dois anos de carnaval. "Nossa ideia é escolher uns dez blocos para um grupo especial, entre dez e 20 do grupo B, e de dez a 15 entre blocos gerais", adiantou Edison Soares, coordenador da comissão.

"Ano passado entregamos esses R$ 100 mil à União Metropolitana dos Blocos para eles escolherem os blocos beneficiados e tivemos problemas de produtores de blocos dizendo que não receberam o dinheiro, outros reclamaram que receberam menos que outros menos tradicionais. Para evitar problema, este ano será via edital, com critérios e verba pré-estabelecidos", disse Edson Soares.

## Publicação

A estimativa da comissão para publicação do edital é até quinta-feira. "Queremos dar o resultado até 10 de fevereiro. E já fizemos um apelo à prefeita Micarla de Sousa para liberação da verba aos blocos até lá". E acrescentou: "Veja que o edital publicado este ano pela Fundação José Augusto ficou entre R$ 400 mil e R$ 500 mil para todo o Estado. Gastaremos R$ 500 mil só com Natal".

AFROPOP

## MARGARETH MENEZES DE VOLTA A NATAL

Margareth Menezes está de volta a Natal. A cantora, que é cidadã natalense e marcou a cidade com prestigiados shows na capital, traz dessa vez a turnê do novo trabalho, *Naturalmente*. A apresentação será amanhã, às 22h, no Teatro Riachuelo. A cantora, sempre lembrada na capital, está ansiosa para apresentar um novo show aos potiguares. "Será um show vibrante e cheio de energia percussiva. Como não foi possível estar no Carnatal de 2011, este show vai servir para matar as saudades do público potiguar", garante ela.

Para o show, Margareth promete um espetáculo especial, com músicas dançantes da sua carreira. No repertório, sucessos como *Dandalunda*, *Toté de Maianga*, *Elegibô* e *Faraó*. Atualmente, a artista soma 21 turnês internacionais (por todos os continentes), 14 CDs/LPs e 3 DVDs. Sua música é o produto da mistura de elementos africanos, brasileiros, indígenas e pop, num movimento que denomina AfroPop Brasileiro. Informações: 4003- 2330.

PARA INSTRUTORES

## COMPLEXO CULTURAL ABRE SELEÇÃO

A Universidade do Estado do Rio Grande do Norte (UERN) abriu ontem as inscrições para seleção simplificada de instrutores para os programas de Cursos e Oficinas Culturais, e de Esporte e Lazer, no semestre 2012.1, do Complexo Cultural de Natal, administrado pelo Campus de Natal. O prazo para inscrição segue até sexta-feira, 20. Serão oferecidas três vagas, com jornada de trabalho de 20 horas semanais, em regime de contratação por tempo determinado, para instrutores de Dança de Salão, Taekwondo e Teatro.

Para todas as vagas é exigido Ensino Médio e experiência comprovada. A remuneração é de R$ 897,60 mais plano de saúde. Os interessados devem se inscrever na Secretaria do Complexo Cultural de Natal (Av. João Medeiros Filho, Conj. Potengi), das 8h30 às 16h, apresentando o formulário de inscrição, que estará disponível na internet no portal da UERN (www.uern.br).

Labim/UFRN



# social



FLÁVIA FREIRE
e-mail: flaviafreire.rn@dabr.com.br

## DEU NO twitter

@flafreire

**@Praujo -** Começou o campeonato feminino de futebol: América meteu 10 a 0 no Força e Luz. Tem que ver isso aí, meninas! DEZ a ZERO. Meldels.

### RN EM ALTA

Aconteceu até domingo passado a Holanda Vakantiebeurs 2012, a mais importante feira internacional de turismo da Holanda e da região do Benelux, que compreende Bélgica, Holanda e Luxemburgo, e que possui aproximadamente 20 milhões de habitantes. Nosso RN estava presente através da Emprotur, que realizou uma promoção de nosso estado de uma maneira para lá de Brá!

### PESAR

Nossos sentimentos à família e amigos do ex-deputado estadual e ex-prefeito de Caicó Manoel Torres, que deixou este plano após longa enfermidade. Que Deus, em sua infinita bondade, abrande os corações e amenize a dor de todos.

### BABY À VISTA

Na sexta passada, a linda Cibele Benevides reuniu amigos e familiares para brindar a chegada da filhota Marina. A *fofucha*, que fará companhia a mana Maitê, teve seu chá de bebê no Espaço Renata Motta. Durante a semana, traremos clicks. Aguardem!

### FESTÃO

No último sábado, o doutorzão que a Coluna adora Arnóbio Pacheco reuniu família e amigos em sua residência de verão para festejar a mudança de idade. Tudo sob a batuta de Maria Helena Pacheco. Um Brá!!!

### POSSE

Na próxima quinta-feira, acontece a solenidade de posse dos professores Gilton Sampaio e Vanuza Pontes para a direção do Cameam/UERN, para o quadriênio 2012-2016. A cerimônia terá início às 19h30, em Pau dos Ferros.

### VIVA O VERÃO

Em sua 8ª edição, a festa Viva o Verão ocorre no dia 27 de janeiro, no Espaço Verão Pirangi, ao lado do Espaço Ecomax, na bela praia do Litoral Sul. Sucesso certo!

### 3.0 TURBO

O amigo Luciano Almeida faz festão nesta quinta-feira para festejar seus 30 lindos anos e os 10 anos de sucesso do Olimpo recepções. O local será a filial da Omar O'Grady, com Taryn Szpliman e Jaime Lian-de. Aguardem cartas!

Arquivo Pessoal/Divulgação

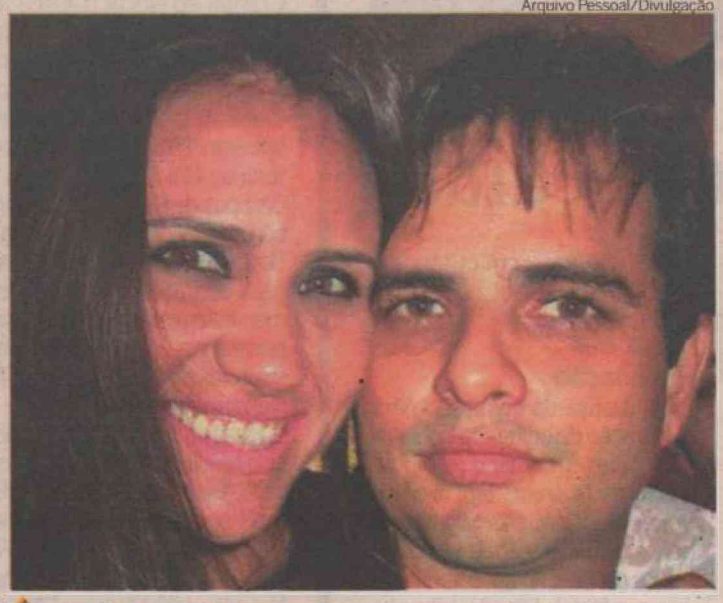

### É BIG, É BIG, É BIG!

E se ontem a festa foi grande, hoje todos os vivas vão para a amiga querida Rayssa Saraiva, amada de seu João e uma das Pinheirinhas do amigo TP.

## SEGUNDONA CHEIA DE FESTEJOS

Quem comemorou a vida ontem foi o cirurgião Charles Sá, o "Richard Gere" potiguar. Ao bacana, tudo de melhor junto a sua Natalie!

Arquivo Pessoal/Divulgação



Flávia Freire/DN/D.A Press



O chef Rodrigo Santana, Januário Santos, os secretários de comunicação de Natal e São Gonçalo, Mariele Araujo e Ledson França, também comemoraram o niver do advogado e jornalista João Bezerra.

Parabéns também à super e linda DJ Fam Matos, que comemorou a vida ao lado da amiga Tete Moura. Tudibaum!

Arquivo Pessoal/Divulgação



Canindé Soares/Divulgação



### LANÇAMENTO

Comemorando o sucesso, os empresários espanhóis Juan Manoel Perulles e Wolfgang F. Schulte no lançamento do República de Jacumã, no sabadão.

### Velinhas para...

- Edson Faustino
- Ezequias Pegado Cortez
- Telezila Barreto
- Bernadete Salustino
- Tércia Farias
- Gleide Nogueira Gurjão Gaspar
- Bethânia Medeiros

Labim/UFRN



# programação

## destaquehoje

ATRAÇÃO // TV CÂMARA

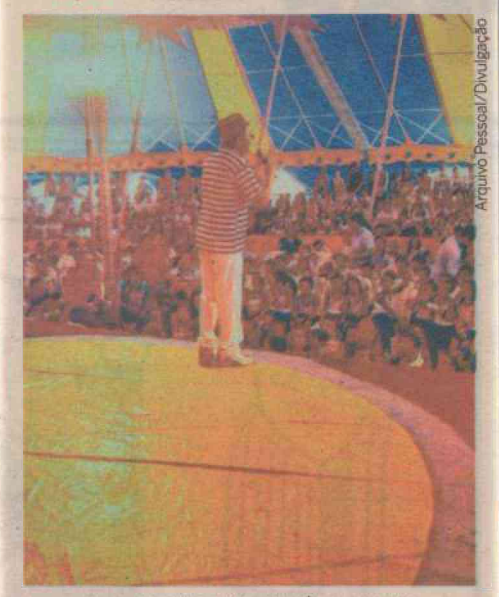

Arquivo Pessoal/Divulgação

*O PALHAÇO FACILITA É A ESTRELA DO PROGRAMA MOMENTO CULTURAL*

## resumonovelas

### GLOBO

**MALHAÇÃO**

Gabriel enfrenta Gorila para tentar salvar Filipe. Moisés ameaça Alexia. Ela se preocupa ao saber que Filipe foi agredido e lembra que ele estava vestido de pirata, como Gabriel. Moisés se irrita com Carcará quando ele conta que Gorila e seus capangas confundiram Filipe com Gabriel. Moisés desconfia de que Natália seja a mulher misteriosa que o beijou na festa.

**A VIDA DA GENTE**

Eva tenta arrumar um emprego. Ana consegue ser firme com Júlia e Rodrigo a apoia. Lúcio confessa a Celina que ficou animado com o reencontro com Laura. Lorena fica desconfiada quando Matias mostra o presente que Cris lhe deu. Ana ouve Júlia fingido que está falando com Manuela e fica arrasada. Nanda leva Francisco à casa do avô. Dora se desespera quando Marcos avisa que pediu demissão.

**AQUELE BEIJO**

Rubinho pede para Claudia não responsabilizá-lo pelos erros de sua mãe. Maruschka fica furiosa com o roubo do dinheiro e afirma a Mirta que se vingará de Alberto. Camila pede para Grace Kelly depor a seu favor no processo de guarda de Flavinho. Belezinha e Agenor se casam. Intima vê Belezinha desanimada depois do casamento. Orlandinho tenta confortar Belezinha. Vicente encontra Claudia na praia.

**FINA ESTAMPA**

Renê diz que não sabe o segredo de Tereza Cristina e pergunta se Griselda esconde alguma coisa dele. Tereza Cristina avisa a Renê Junior que ele voltará para casa. Chiará tenta ser simpática quando Fábio diz que ela gostará de conhecer Letícia. Enzo conta para Danielle que viu Glória e Edvaldo na pizzaria. Luana avisa a Renê que ele terá uma grande decepção.

**O BRADO RETUMBANTE**

Uma reunião decide o novo presidente da Câmara dos Deputados. O nome de Paulo Ventura é indicado pelo Senador. Um acidente de helicóptero mata o presidente e o vice-presidente do Brasil. Saldanha avisa a Paulo Ventura que ele, automaticamente, é o novo presidente da República. Paulo é aplaudido em seu discurso de posse. Julio liga para Antonia, mas se recusa a falar com Paulo. Alessandra revela para Paulo que está esperando um filho seu.

### SBT

**CORAÇÕES FERIDOS**

Vitor diz que Amanda se tornou linda. Aline fica sem graça. Eduardo se culpa por não ter chegado a tempo de salvar o irmão. Dante conta a Eduardo que Rodrigo ficou abalado depois de ler uma carta. Flávio ameaça Aline e diz que pode botar o plano dela a perder. Eduardo recebe a notícia de que Rodrigo morreu. Dante entrega a Rodrigo a carta e o anel que Rodrigo recebeu. Eduardo vê a assinatura A. A. Varela. Eduardo diz a Dante que tem um amigo que se chama Vitor Almeida Varela. Janairia entrega a Eduardo um cordão com pingente que é a letra A . Ela conta que Rodrigo gostava muito do cordão.

### RECORD

**REBELDE**

Helena diz a Pedro que Franco pode ser pai de seu irmão e que Beth foi chamada a comparecer na delegacia. Roberta aconselha Pilar a ficar com Diego, mas ela afirma que quer ser só amiga. Alice diz para Carla que está insegura sobre a relação com Pedro. Carla fala para Alice ter cuidado com Pilar. Binho revela a Maria, Vitória e Juju que já sabe como separar Alice e Pedro. Pedro pergunta a Beth se Raul é filho de Franco.

**VIDAS EM JOGO**

Carlos revela que Andrea morreu. Todos desabam. Elton se esquiva das acusações de Divina enquanto Margarida o defende. Ela afirma que todos saberão que Ernesto também matou alguém. Marizete liga para Patrícia e conta que Andrea não resistiu. Regina, que ouve a conversa, vibra discretamente. O campo do Cariocas é preparado para o casamento de Cacau e Wellington. Com o convite nas mãos, Cleber se prepara para aparecer no casamento.

## hojenatv

**INTERTV CABUGI**
**GLOBO - CANAL 11**

04H55 SAGRADO
05H00 TELECURSOS
06H00 GLOBO RURAL
06H30 BOM DIA RN
07H30 BOM DIA BRASIL
08H30 MAIS VOCÊ
09H55 BEM ESTAR
10H40 TV GLOBINHO
12H05 RN TV
12H50 GLOBO ESPORTE
13H20 JORNAL HOJE
13H50 VÍDEO SHOW
14H25 MULHERES DE AREIA
16H05 SESSÃO DA TARDE- CAÇADORES DE DRAGÕES
17H38 GLOBO NOTÍCIA
17H42 VÍDEO GAME VERÃO
18H00 MALHAÇÃO
18H25 A VIDA DA GENTE
19H15 RN TV
19H30 JORNAL NACIONAL
20H10 AQUELE BEIJO
21H10 FINA ESTAMPA
22H20 BIG BROTHER
23H30 BRADO RETUMBANTE
00H15 JORNAL DA GLOBO
00H45 SÉRIE AMERICANA - HAWAII FIVE
01H30 CORUJÃO- ENDIABRADO
03H20 CORUJÃO - A FORTALEZA 2

**SIMTV**
**REDE TV - CANAL 17**

07H30 LEITURA DINÂMICA - PRIMEIRA EDIÇÃO
08H00 MANHÃ MAIOR
10H00 NESTLÉ COM VOCÊ
11H00 SIM ESPORTES
11H20 ALÔ MEU POVO
11H50 SUA CIDADE (AO VIVO)
13H00 PROGRAMAÇÃO REDETV
14H00 A TARDE É SUA
16H00 PROGRAMAÇÃO REDETV
17H00 REDETV! ESPORTE
17H30 TEMA QUENTE
18H00 TV KIDS SUPER ONZE / POKEMON
18H50 TV FAMA
20H15 REDETVNEWS
21H15 HEBE
22H55 LEITURA DINÂMICA
23H25 PROGRAMA AMAURY JR.

**TV UNIVERSITÁRIA**
**TV BRASIL - CANAL 5**

04H50 SALTO PARA O FUTURO
05H50 TELECURSO ENSINO MÉDIO
06H05 TELECURSO ENSINO FUNDAMENTAL
06H20 TELECURSO TECENDO O SABER
06H50 JORNAL VISUAL
07H00 REPÓRTER BRASIL
07H45 COCORICÓ
08H00 ANGELINA BALLERINA
08H30 CASTELO RÁ TIM BUM
09H00 UM MENINO MUITO MALUQUINHO
09H30 JANELA JANELINHA
10H00 CONNIE A VAQUINHA
10H30 A TURMA DO PERERÊ
11H00 CULTURA PONTO A PONTO
11H30 UM MENINO MUITO MALUQUINHO
12H00 A TURMA DO PERERÊ
12H30 CATALENDAS
12H45 TROMBA TREM
13H00 DANGO BALANGO
13H30 VILA SÉSAMO
14H00 MEU AMIGÃOZÃO
14H15 COCORICÓ NA CIDADE
14H30 ANABEL
14H45 CURTA CRIANÇA
15H00 SEM CENSURA
16H30 +AÇÃO
17H00 ESTÚDIO MÓVEL
17H30 CLUBE DO TRAVESSEIRO
18H00 IFRN EM PAUTA
18H30 TVU NOTÍCIAS
19H00 TUBO DE ENSAIO: ASTRONOMIA
19H30 CARA E COROA
20H00 REPÓRTER BRASIL
21H00 OBSERVATÓRIO DA IMPRENSA
22H00 SAMBA NA GAMBOA
23H00 ARTE COM SÉRGIO BRITO
23H30 MAMA ÁFRICA: O MONÓLOGO DA MUDA (12 ANOS)
00H30 ALMANAQUE
01H00 SEM CENSURA
02H30 BRASILIANAS.ORG
03H30 CAMINHOS DA REPORTAGEM
04H30 EXPEDIÇÕES

**TV CÂMARA NATAL**
**CABO TV - CANAL 37**

12H10 SESSÃO SOLENE EM HOMENAGEM AOS 75 ANOS DO CLUBE DE ENGENHARIA (REPRISE - 05.10.11)
12H50 MOMENTO CULTURAL - PALHAÇO FACILITA
13H00 CÂMARA ESPORTIVA (REPRISE - 23.12.11)
13H45 AUDIÊNCIA PÚBLICA SOBRE O LAGARTO DO FOLHIÇO E A IMPORTÂNCIA DO PARQUE DAS DUNAS PARA O MEIO AMBIENTE (REPRISE - 26.10.11)
16H20 SESSÃO SOLENE DE ENTREGA DE TÍTULO A FERNANDO GABURRI (REPRISE - 13.09.11)

**TV PONTA NEGRA**
**SBT - CANAL 13**

:: ATÉ O FECHAMENTO DA EDIÇÃO, A EMISSORA NÃO HAVIA ENVIADO A GRADE.

**TV TROPICAL**
**RECORD - CANAL 8**

:: ATÉ O FECHAMENTO DA EDIÇÃO, A EMISSORA NÃO HAVIA ENVIADO A GRADE.

**BAND NATAL**
**BANDEIRANTES - CANAL 3**

:: ATÉ O FECHAMENTO DA EDIÇÃO, A EMISSORA NÃO HAVIA ENVIADO A GRADE.

**TV ASSEMBLEIA NATAL**
**CABO TV - CANAL 36**

:: ATÉ O FECHAMENTO DA EDIÇÃO, A EMISSORA NÃO HAVIA ENVIADO A GRADE.

**:: ENVIE SUA PROGRAMAÇÃO SEMANAL, ALTERAÇÕES, DÚVIDAS, SUGESTÕES OU CRÍTICAS PARA MUITO.RN@DABR.COM.BR**

## cinema

**ESPECIAL**

**As aventuras de Tintim** (EUA, 2011). De Steven Spielberg. Repórter e seu cachorro procuram tesouro escondido em velho navio comandado por ancestral de seu amigo, um marinheiro aposentado. Animação. **Cinemark 7** (3D). 17h. **Moviecom 6** (dub). 15h. 10a.

**ESTREIA**

**A hora da escuridão** (EUA / Russia, 2011). Chris Gorak. Emile Hirsch, Olivia Thirlby, Max Minghella. Jovens norte-americanos tentam sobreviver a ataque alienígena na Rússia. Dublado. **Cinemark 7** (3D). 12h20, 14h30, 19h40, 22h10. **Moviecom 3** (dub). 18h10, 20h10, 22h10. 12a.

**Sherlock Holmes - O jogo de sombras** (EUA, 2011). De Guy Ritchie. Robert Downey Jr., Jude Law, Rachel McAdams. No fim do século 19, detetive e seu amigo médico investigam atentados engendrados por poderoso inimigo para colocar países em conflito. **Cinemark 6.** 12h30, 15h20, 18h10, 21h. **Moviecom 4.** 14h05, 16h40, 19h15, 21h50. 14a.

**CONTINUAÇÃO**

**As aventuras de Agamenon, o repórter** (Brasil, 2012). Direção: Victor Lopes. Elenco: Marcelo Adnet, Luana Piovani, Marcelo Madureira. Sempre presente em eventos marcantes da história, jornalista atrapalhado se divide entre reportagens, a paixão pela esposa e seu Dodge Dart 73. **Cinemark 5.** 12h, 13h50, 15h50, 17h50, 20h10, 22h. **Moviecom 2.** 15h, 16h40, 18h20, 20h, 21h40. 14a.

**Alvin e os esquilos 3** (EUA, 2011). Direção: Mike Mitchell. Vozes originais: Jason Lee e David Cross. Animação. Esquilos de férias a bordo de um luxuoso cruzeiro se perdem e encontram um novo amigo para brincadeiras e confusões. **Cinemark 2** (dub). 11h50, 12h50, 14h, 16h10, 17h10, 18h20, 19h20, 20h30, 21h30. **Moviecom 1** (dub). 13h50, 15h50, 17h50, 19h50. **Moviecom 7** (dub). 14h50, 16h50, 18h50, 20h50. L.

**Late Bloomers - O Amor Não Tem Fim** (Late Bloomers, França/ Bélgica/ Reino Unido, 2011). Casados há 30 anos, Mary (Rossellini) e Adam (Hurt) passaram mais da metade de suas vidas juntos, criando os filhos e aguardando a chegada de uma fase mais tranquila. No entanto, percebem que estão envelhecendo e começam, cada uma à sua maneira, a enfrentar essa nova realidade. Adam vê sua carreira e situação financeira não serem tão prósperas como antes e Mary começa a apresentar indícios de demência. **Cinemark 3**. 18h50A. 12a.

**Imortais** (EUA, 2011). Direção: Tarsem Singh. Henry Cavell e Freida Pinto. Teseu é escolhido por Zeus para impedir que o rei Hipérion liberte os titãs. Contará com a ajuda de uma bela sacerdotisa. **Cinemark 4.** 11h40, 14h05, 16h30, 19h10, 21h45. **Moviecom 6** (dub). 17h20. **Moviecom 6.** 19h40, 22h. 16a.

**Compramos um zoológico** (EUA, 2011). Direção: Cameron Crowe. Elenco: Matt Damon. Após a morte da esposa, Benjamin e seus filhos mudam-se para o interior da Califórnia para renovar um zoológico em decadência. **Moviecom 1** (dub). 21h55. L.

**Missão impossível - Protocolo fantasma** (EUA, 2011). Direção: Brad Bird. Elenco: Tom Cruise, Jeremy Renner, Simon Pegg. Agente da IMF Ethan Hunt é desautorizado com o resto da agência quando o presidente dá início ao Protocolo Fantasma. Ele tem de encontrar uma maneira de limpar o nome de sua agência e prevenir um outro ataque. **Cinemark 3** (dub). 16h, 18h50B, 21h40. **Cinemark 3**. 13h. **Moviecom 5.** 19h, 21h40. **Moviecom 5** (dub). 13h40, 16h20. 14a.

**Gato de Botas** (EUA, 2011). De Chris Miller. Antonio Banderas, Salma Hayek, Zach Galifianakis. Gato espadachim se junta a amigos para capturar a galinha dos ovos de ouro. Animação. **Cinemark 1** (dub). 15h. **Moviecom 3** (dub). 14h20, 16h15. L.

**LEGENDAS**

**A** - A sessão será exibida SOMENTE Terça-feira (17/01) e Quinta-feira (19/01).
**B** - A sessão NÃO será exibida Terça-feira (17/01) e Quinta-feira (19/01).

:: Esta programação é baseada em informações enviadas pelas operadoras e é válida até quinta-feira, 19 de janeiro.

**SERVIÇO**

**Moviecom** (Praia Shopping): 2ª, 3ª, 5ª:R$ 10 ou R$ 5, o dia todo. 2ª, 3ª, 5ª (3D): R$ 16 ou R$ 8. 4ª: R$ 8 ouR$ 4, o dia todo. 4ª (3D): R$ 14 ou R$ 7. Sexta, sábado, domingo e feriado: R$ 13 ou R$ 6 (até 18h); R$ 15 ou R$ 7,5 (após 18h). Sexta, sábado, domingo e feriado (3D): R$ 20 ou R$ 10. Inf: 3620-4000.

**Cinemark** (Midway Mall): 2ª,3ª, 5ª: até 17h, R$ 9 ou R$ 4,50; após 17h, R$ 11ou R$ 5,50. 2ª,3ª, 5ª (3D): R$ 19 ou R$ 9, o dia todo. 4ª: R$ 9 ou R$ 4,50, o dia todo. 4ª (3D): R$ 18 ou R$9, o dia todo. Sexta, sábado, domingo e feriado: até 17h, R$ 14 ou R$7; após 17h, R$ 16 ou R$ 8. Sexta, sábado, domingo e feriado (3D): R$ 24 ou R$ 12, o dia todo. Todos os dias uma sessão às 15h sai por R$ 4 ou R$ 2. Inf: 3221-6571.

## astros

**ÁRIES (21/03 a 20/04)**

Um pouco de charme na hora certa pode evitar desentendimentos. A tática pode parecer estranha, já que você não foge da luta. Mas você perceberá o potencial desse método.

**TOURO (21/04 a 20/05)**

Você já tem tudo o que precisa para ser bem-sucedido. Está na hora de assumir uma postura mais autoconfiante e determinada.

**GÊMEOS (21/05 a 20/06)**

A situação é tão confusa que você está quase convencido de que a melhor solução é desistir. Mas a pergunta que deve fazer a si mesmo é: qual deve ser o seu próximo passo?

**CÂNCER (21/06 a 22/07)**

Vale à pena resistir às pressões e defender seu ponto de vista. Sua autoconfiança aumentará e você ganhará o respeito dos outros. Lembre-se do que está em jogo e a determinação aumentará.

**LEÃO (23/07 a 22/08)**

É importante se manter atualizado e colocar as cartas na mesa se tiver que tratar de negócios. Manobras arriscadas podem prejudicá-lo.

**VIRGEM (23/08 a 22/09)**

Você está sempre se esforçando para melhorar. Isso é ótimo, mas não exija de si mesmo mais do que pode dar. Descubra o que lhe dá prazer e o caminho para seus objetivos será mais fácil.

**LIBRA (23/09 a 22/10)**

Procure dar mais atenção à sua situação financeira. É importante equilibrar seu orçamento e, se necessário, corte despesas. Seria interessante considerar uma mudança de trabalho ou um curso de especialização.

**ESCORPIÃO (23/10 a 21/11)**

Suas ações podem até lhe dar uma grande satisfação nesse momento, mas, em pouco tempo, você perceberá que o maior prejudicado foi você mesmo.

**SAGITÁRIO (22/11 a 21/12)**

Pare de achar que tem que fazer ou enfrentar tudo sozinho, pois você tem pessoas que lhe amam e com as quais pode contar.

**CAPRICÓRNIO (22/12 a 20/01)**

Uma nova situação no trabalho pode lhe proporcionar maior flexibilidade e liberdade para mostrar do que é capaz. Desafios serão enfrentados com determinação. Confie em si mesmo.

**AQUÁRIO (21/01 a 19/02)**

Vale à pena considerar a possibilidade de se unir a alguém por conveniência hoje. Mesmo não que a situação não seja confortável, ela pode trazer benefícios.

**PEIXES (20/02 a 20/03)**

Você deve acreditar no seu talento e potencial. Caso duvide da sua capacidade, inconscientemente fará tudo para que as profecias negativas se concretizem.

Labim/UFRN



# passatempo

## cruzadinha

| | | | | | | | | | |
|---|---|---|---|---|---|---|---|---|---|
| Político que renunciou à presidência do Senado em dezembro de 2007 | | | Migalha de pão | Grave; perigosa | | | | Pedra fina esculpida em relevo e usada em joias antigas | |
| | | | Televisão (abrev.) | A moda que remete a tempos passados | | | | Metrópole japonesa | |
| Localizado | | | | | | | | | |
| Examinar o texto | | | | | | | | | |
| | | | Minhoca e solitária (Med.) | | | | | | |
| Protagonista de "Matrix" (Cin.) | | | | Irmã do pai | | | | Honesta; confiável | |
| | | | | Atitude | T | I | A | | |
| Técnica de escrever à mão | | | Sufixo de "corpóreo" | | | "(?) Wars", série de filmes de ficção | | | Myrian (?), política brasileira |
| Medida náutica | | | (?)-cujo: fulano | | | | | | |
| O da girafa é a savana | | Que possui duas cores | | | Transpiração | | | | |
| | | | | | Assumir (o ônus) | | (?) Rosa, ativista pelos animais | | |
| Situado à beira-mar | | | | | | | | | |
| Incubação | | | | | | | | | |
| | | | | Filhotes de animal | | | | | |
| O narrador de lendas, no "Sítio" de Lobato (Lit.) | | | Pôr (ovos) | (?) Segall, pintor | | (?) Rosa, autor de "Palpite Infeliz" | | Grito; berro | Repete; reproduz |
| | | | | | | | | | |
| | | | | | Rodolfo Amoedo, pintor brasileiro | | Levar (?): acreditar | | |
| Rugidos | | | | | | | | | |
| País cuja guerra civil inspirou o filme "Diamante de Sangue" | | Muito ocupado | | | | | | | |

BANCO 3/neo. 4/nina — star. 5/choco — oaxa — retd. 7/camaleu.

## sudoku

| | | | | | | | | |
|---|---|---|---|---|---|---|---|---|
| | | | 8 | | | | 7 | |
| | | | 5 | | 7 | 1 | | |
| | 2 | 6 | | | | | | |
| 3 | | 9 | | | | | | 7 |
| | 1 | | 9 | | | | 2 | |
| 5 | | | | 7 | | | | 8 |
| | | 3 | 1 | | | | | |
| | | | | | 3 | 8 | | |
| 6 | 7 | | | 8 | | 4 | | |

## oitoerros

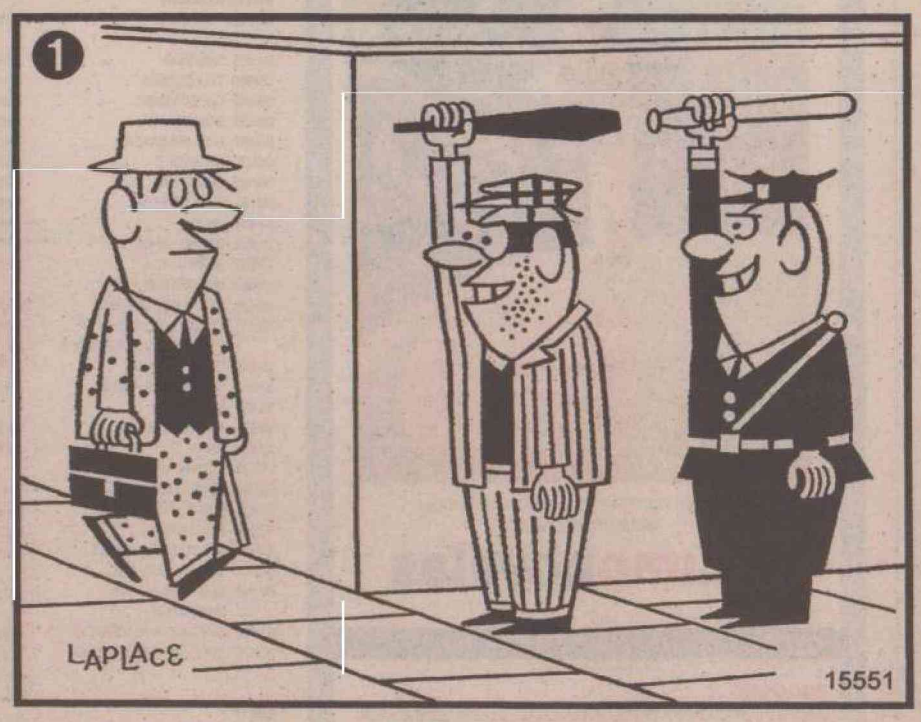


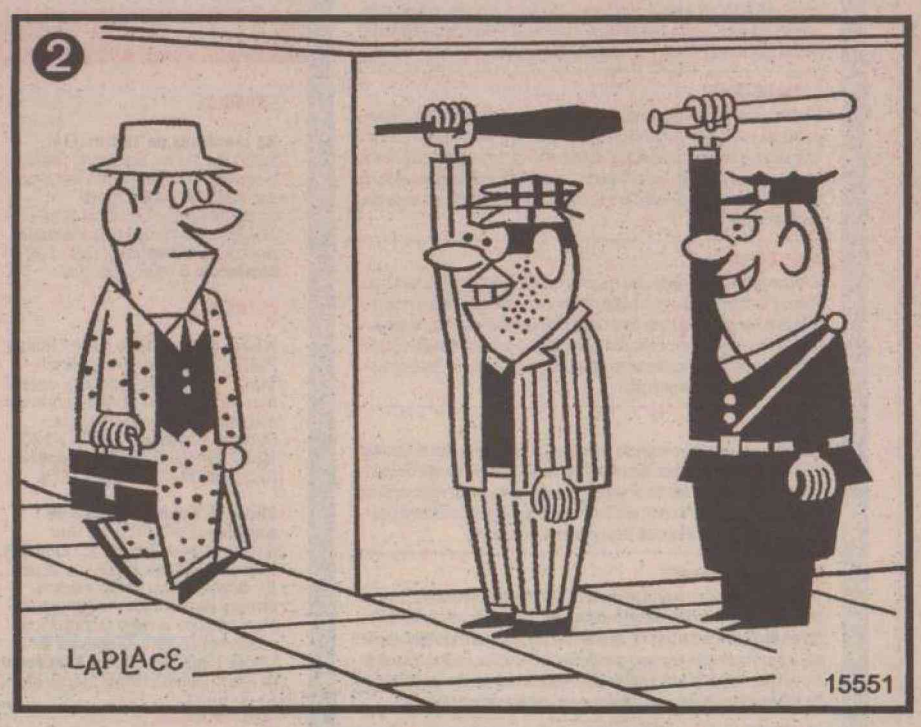


**Solução:** 1- Gravata do homem à esquerda. 2- Mão esquerda do homem à esquerda. 3- Taco na mão do ladrão. 4- Barba do ladrão. 5- Manga direita do policial. 6- Gravata do policial. 7- Perna esquerda do policial. 8- Ladrilho no chão, próximo ao homem à esquerda.

## RESPOSTAS

| | | | | | | | | | | | | | | | | | | | | | | | | | | |
|---|---|---|---|---|---|---|---|---|---|---|---|---|---|---|---|---|---|---|---|---|---|---|---|---|---|---|
| | | | | | | | | | | | | | | | | | | | | | | | | | | |
| | | | S | C | | | | | | | | | | | | | | | | | | | | | | |
| | | F | A | S | T | R | E | A | D | O | | | | | | | | | | | | | | | | |
| | | | L | E | R | | V | E | R | M | E | S | | | | | | | | | | | | | | |
| | | | | N | E | O | | T | I | A | | | | | | | | | | | | | | | | |
| | | | C | A | L | I | G | R | A | F | I | A | | | | | | | | | | | | | | |
| | | | | N | O | | E | E | D | | | | | | | | | | | | | | | | | |
| | | | | C | | D | S | | S | U | O | R | | | | | | | | | | | | | | |
| | | | | H | A | B | I | T | A | T | | N | I | | | | | | | | | | | | | |
| | | | | L | I | T | O | R | A | N | E | O | | | | | | | | | | | | | | |
| | | | | C | H | O | C | O | | C | R | I | A | S | | | | | | | | | | | | |
| | | | | E | L | | L | A | | N | | | | | | | | | | | | | | | | |
| | | | T | I | O | B | A | R | N | A | B | E | | | | | | | | | | | | | | |
| | | | U | R | R | O | S | | O | | R | C | | | | | | | | | | | | | | |
| | | | O | | T | A | R | E | F | A | O | | | | | | | | | | | | | | | |
| | | | | S | E | R | R | A | L | E | O | A | | | | | | | | | | | | | | |

| | | | | | | | | |
|---|---|---|---|---|---|---|---|---|
| 1 | 5 | 4 | 8 | 3 | 6 | 2 | 7 | 9 |
| 9 | 3 | 8 | 5 | 2 | 7 | 1 | 6 | 4 |
| 7 | 2 | 6 | 4 | 9 | 1 | 3 | 8 | 5 |
| 3 | 8 | 9 | 6 | 1 | 2 | 5 | 4 | 7 |
| 4 | 1 | 7 | 9 | 5 | 8 | 6 | 2 | 3 |
| 5 | 6 | 2 | 3 | 7 | 4 | 9 | 1 | 8 |
| 8 | 4 | 3 | 1 | 6 | 5 | 7 | 9 | 2 |
| 2 | 9 | 1 | 7 | 4 | 3 | 8 | 5 | 6 |
| 6 | 7 | 5 | 2 | 8 | 9 | 4 | 3 | 1 |



Labim/UFRN



# Número de mortos aumenta

**Costa Cruzeiros admite erro do comandante do navio que encalhou na Itália**

**Roma** (EFE) - O número de mortos no naufrágio do cruzeiro Costa Concordia, ocorrido na sexta-feira em águas da ilha italiana do Giglio, aumentou ontem para seis e a companhia proprietária da embarcação, Costa Cruzeiros, reconheceu que houve um "erro" cometido pelo capitão.

Em entrevista coletiva concedida em Gênova (noroeste da Itália), onde fica a sede da empresa, o presidente e executivo-chefe da Costa Cruzeiros, Pier Luigi Foschi, declarou que não se pode negar "que se tratou de um erro humano".

Foschi ressaltou que a manobra realizada pelo comandante do navio, Francesco Schettino, de 52 anos, que se aproximou até cerca de 150 metros do litoral da pequena ilha do mar Tirreno, "não tinha sido aprovada, nem autorizada pela Costa Cruzeiros".

O presidente da companhia defendeu a atuação da tripulação e comentou os depoimentos de alguns passageiros, que afirmaram que o comandante abandonou o navio apressadamente sem prestar socorro, dizendo que existem outras declarações que apontam que Schettino "fez o que devia".

Contudo, o comandante permanece sob detenção por ordem da Promotoria de Grosseto, que o investiga por suposto homicídio culposo múltiplo, e espera-se que deponha nesta terça-feira diante do juiz que conduz o caso.

Longe de ser esclarecida, a polêmica pela atuação de Schettino prosseguiu com a publicação de novas informações por vários meios de comunicação italianos, que insistem na hipótese de que decidiu se aproximar tanto da ilha para "saudar" seus habitantes, tocando a sirene, e como um "presente" ao chefe dos garçons da embarcação, que é de Giglio, bem como um ex-comandante da empresa.

Também foi divulgado que a irmã do chefe dos garçons anunciou no mural de seu perfil no Facebook que o Costa Concordia - de 292 metros de comprimento, 114 mil toneladas e que viajava com 4.329 pessoas a bordo - ia passar perto da ilha, o que foi interpretado como uma confirmação da hipótese.

Em frente à costa de Giglio continuaram os trabalhos de resgate para localizar 15 pessoas, embora durante o dia as operações tenham sido interrompidas durante algumas horas depois que os mergulhadores ouviram um barulho forte e foi constatado um aumentado no grau de inclinação do navio.

EFE/MASSIMO PERCOSSI



Embarcação teria se aproximando perigosamente da costa

Os trabalhos de resgate continuarão nesta terça, após terem sido suspensos durante a noite, enquanto é cada vez maior a preocupação com o dano ambiental que a tragédia pode ocasionar, já que o interior da embarcação ainda abriga 2,38 mil toneladas de combustível, que correm o risco de serem lançados ao mar.

A ilha de Giglio faz parte de um parque natural marinho considerado um dos mais importantes ecossistemas do Mediterrâneo e, embora o prefeito da localidade, Sergio Ortelli, tenha afirmado nos últimos dias que não foram registrados vazamentos de combustível, nas últimas horas os helicópteros que colaboram nos trabalhos de resgate detectaram algumas manchas na água.

A Costa Cruzeiros calculou ontem que os danos registrados após o naufrágio do navio chegam, por enquanto, a US$ 93 milhões. "O impacto direto dos danos foi quantificado em US$ 93 milhões, mas será necessário acrescentar uma série de custos que não podem ser calculados e que estão relacionados com a questão dos seguros."

ENEM

# MEC admite erro na correção das redações

Da Agência Brasil

**Brasília** – O Ministério da Educação (MEC) admitiu que 129 redações do Exame Nacional do Ensino Médio (Enem) tinham "erro material" na sua correção e parte delas teve sua pontuação alterada. Alguns casos foram percebidos e corrigidos antes das notas serem divulgadas em dezembro, mas outros foram diagnosticados apenas depois que os candidatos pediram direito de vista da prova via ação judicial.

O erro material pode ser, por exemplo, uma prova que não foi corretamente escaneada e ficou em branco ou um número trocado no envelope de identificação, o que fez com que a redação fosse extraviada. Até a última sexta-feira, o MEC havia admitido duas alterações de nota por "erro material": uma de um estudante de São Paulo e outra de um candidato de Belo Horizonte.

Segundo matéria publicada pelo jornal O Estado de S. Paulo, um documento do Centro de Seleção e Promoção de Eventos (Cespe), que faz parte do consórcio responsável pela aplicação do Enem, listou os nomes de 129 participantes que tiveram as notas retificas em função de problemas.

O edital do Enem não prevê que o candidato possa entrar com recurso para reclamar da nota obtida. Por isso, muitos estudantes entraram com pedidos na Justiça para ter acesso à prova e, em alguns casos, tentar alterar a nota. Quem participa do Enem pode usar o resultado para disputar vagas em universidades públicas por meio do Sistema de Seleção Unificada (Sisu) ou pleitear bolsas de estudo em instituições particulares por meio do Programa Universidade para Todos (ProUni).

Bernardo Dantas/DP/D.A Press


Ministério reconheceu duas alterações de nota por conta de "erro material"

## PROUNI

Até o meio-dia de ontem, o Programa Universidade para Todos (ProUni) recebeu inscrições de 553 mil candidatos interessados em uma das 195 mil bolsas de estudo disponíveis para o primeiro semestre deste ano. Os interessados podem se inscrever até as 23h59 da próxima quinta-feira, exclusivamente pela internet.

O estado com maior número de inscrições até o momento é São Paulo, com 220.696 candidatos. Em seguida, vêm Minas Gerais, com 122.601; Rio de Janeiro, com 74.078; Bahia, com 72.297; e Rio Grande do Sul, com 72.058. Podem participar do ProUni estudantes que cursaram todo o ensino médio em escola pública ou com bolsa integral em escola particular. Também é necessário ter participado do Enem de 2011.

HOMICÍDIO

# POLICIAL DO BOPE É INOCENTADO

A Justiça inocentou ontem o cabo do Batalhão de Operações Especiais da Polícia Militar (Bope) do Rio que matou um homem que segurava uma furadeira, ao confundi-lo com um criminoso armado. Com a decisão, o processo não vai a júri popular. O agente Leonardo Albarello era acusado pela morte do fiscal de supermercado Hélio Ribeiro, de 47 anos, durante operação no Morro do Andaraí, na Zona Norte do Rio, em maio de 2010. O juiz entendeu que as circunstâncias induziram o PM a um erro inevitável. Em julho de 2010, a delegada Leila Goulart, titular da 20ª DP (Vila Isabel), indiciou Leonardo Albarello por homicídio doloso (quando há intenção de matar). O policial deu o tiro que matou Hélio, em maio do mesmo ano, no Andaraí. "Ele teve a intenção de matar, estava no local, visualizou o que poderia ser uma arma, não tinha como distinguir e atirou", afirmou.

Labim/UFRN





"Fazemos coisas diversas, mas todas elas se casam com o jornalismo. Que haverá efetivamente de mais jornalístico do que imprimir notícias no ar?" (in "Opinião" - 4.12.1941)

ASSIS CHATEAUBRIAND

# Dilemas de Dilma

Aparentes contradições terão de ser conciliadas este ano pelo governo Dilma. Ao mesmo tempo em que rigoroso controle da inflação se impõe, a redução dos juros constitui imperativo. O corte de gastos é imprescindível? Também o é a retomada dos investimentos. O maior dos desafios será encontrar o equilíbrio que permitirá perseguir metas aparentemente incompatíveis. Mais ainda, em período eleitoral.

Medida oficial da inflação, o Índice Nacional de Preços ao Consumidor Amplo (IPCA) fechou 2011 no exato limite programado: 6,5%. Menos de um ponto percentual mais e esse seria considerado um resultado desastroso. Se há o alívio de a taxa não ter ultrapassado o teto, preocupa que o índice anual seja o maior apurado desde 2004, quando ficou em 7,6%. Significa que uma sirene passou a zumbir ininterruptamente na economia brasileira.

Da mesma forma, uma luz vermelha pisca incessantemente na porta do Comitê de Política Monetária. Responsável por conter a alta dos preços com a manipulação dos juros, o Copom teve de dosar o amargo remédio quando percebeu que o efeito colateral se agravava com as sequelas produzidas pela crise internacional, contendo a expansão do PIB. Reverteu, então, a curva ascendente da Selic, até chegar aos atuais 11%. A expectativa é de mais um corte esta semana, de 0,5 ponto percentual. Mesmo assim, o juro básico segue, em termos reais (descontada a inflação), no topo do ranking mundial.

Não bastasse, há a questão do câmbio. O fortalecimento do real perante o dólar ajuda a arrefecer a pressão inflacionária ao baratear as importações. Simultaneamente, contudo, desestimula a produção interna. Ou seja, trata-se de mais um delicado ponto de equilíbrio a desafiar a competência do governo, que paga o custo do grau de confiança adquirido pelo país, transformado em polo de atração crescente de aplicações financeiras e investimentos internacionais (também em consequência dos abalos nos Estados Unidos e na União Europeia).

Uma receita para o enfrentamento desse conjunto de conflitos é a austeridade. Sem dúvida, o corte de gastos governamentais é obrigação irrefutável. Por sua vez, há toda uma infraestrutura a ser construída para a preservação do ambiente de crescimento. Mais: as obras para a Copa do Mundo de 2014 e as Olimpíadas de 2016 precisam ser aceleradas. Está aí mais um dilema a exigir equilíbrio extremo do Estado. E a corda bamba estará ainda mais instável com a multidão de candidatos às eleições municipais disputando verbas para agradar a eleitores.

Primeiro da administração Dilma Rousseff, o ano que terminou se arrastou sob pesados fardos, com troca de ministros e perda de tempo em infindáveis explicações de "malfeitos", para usar expressão da própria presidente. Agora, em meio às chuvas que castigam boa parte do território nacional e à inclemente seca no Sul do país - que ameaçam a produção, projetando para logo adiante o espectro da inflação de alimentos -, a casa precisa ser arrumada sem demora. Há esperanças, inclusive de uma reforma ministerial. Se vier, que não seja para mera acomodação política, mas para azeitar a máquina, livrá-la dos trancos de 2011 e torná-la mais racional e menos onerosa. Do contrário, a delicada travessia de 2012 estará tão vulnerável quanto as populações hoje em áreas de risco.



## conversa com a presidenta

**COLUNA SEMANAL DA PRESIDENTA DILMA**
presidenteresponde.rn@dabr.com.br

**Kátia Cilene de Albuquerque,** 52 anos, dona de casa em Petrópolis (RJ) - **Quais são as ações do governo para que as nossas florestas não sejam tão desmatadas?**
**Presidenta Dilma -** O desmatamento ilegal da Amazônia, Kátia, que tinha chegado a 27,7 mil km², em 2004, vem caindo consistentemente, até ficar em 6,2 mil km² no último ano, uma queda de nada menos que 77,6%. Foi a menor área desmatada nos últimos 22 anos. Isto é justamente o resultado das várias ações que temos implementado desde o governo Lula, entre as quais destaco o Plano de Ação para a Prevenção e Controle do Desmatamento da Amazônia. Lançado em 2004, o plano promove o monitoramento, o controle e a fiscalização ambiental com ações integradas entre o Ibama, Polícia Federal, Forças Armadas e Força Nacional de Segurança Pública. Com a Operação Arco Verde, atuamos nos 43 municípios que respondiam por 55% de todo o desmatamento, promovendo regularização fundiária, ambiental, pactos pelo fim da derrubada de matas, educação ambiental, etc. Temos também estimulado quem faz o aproveitamento sustentável da floresta. Cito, como exemplo, o Bolsa Verde, concedido a beneficiários do Bolsa Família que moram em florestas nacionais, reservas extrativistas ou de desenvolvimento sustentável federais e assentamentos. Vamos continuar atuando com firmeza para impedir o desmatamento ilegal e para apoiar a regeneração das áreas já desmatadas e abandonadas.

**Bernardo Rodrigues dos Santos,** 44 anos, comerciante em Riachão das Neves (BA) - **Por que os municípios baianos não têm aplicação de recursos do poder federal?**
**Presidenta Dilma -** Todos os municípios baianos recebem atenção e recursos do governo, assim como os municípios dos demais Estados da Federação. Você pode verificar no site www.portaltransparencia.gov.br, onde estão discriminados todos os repasses do governo federal. Em 2011, repassamos para o seu município R$ 22,7 milhões. O PAC já investiu R$ 3,1 bilhões em obras de saneamento em diversos municípios da Bahia, sendo que R$ 2,7 bilhões correspondem a repasses do governo federal. Na primeira fase do Minha Casa Minha Vida, foram contratadas 101,3 mil moradias na Bahia, das quais 23,4 mil já foram entregues, e investimos R$ 4,2 bilhões. Na segunda fase do programa, que está apenas no início, já foram contratadas 20,9 mil unidades habitacionais, entregues 4,5 mil e investidos R$ 883 milhões. O programa Bolsa Família beneficia atualmente 1,75 milhão de pessoas em praticamente todos os municípios baianos. O Luz para Todos já realizou ligações para 2,3 milhões de baianos da zona rural. Para ampliar o acesso à educação, são 9 novos campi universitários e 11 novas unidades da Rede de Escolas Técnicas, sobretudo em cidades do interior. O governo federal tem investido muito nos municípios da Bahia, o que é fundamental para a redução das desigualdades regionais e para elevar a qualidade de vida de todos os baianos.

**João Batista Ribeiro,** 52 anos, empreiteiro em Divinópolis (MG) - **O que o governo pode fazer para coibir abusos praticados por farmácias conveniadas com o programa Farmácia Popular que sonegam medicamentos de uso contínuo? Aqui em Divinópolis, quando tem um remédio, não tem o outro. Quando tem, o sistema está fora do ar.**
**Presidenta Dilma -** João Batista, é muito importante que a população fique atenta aos serviços de saúde e denuncie sempre que houver problemas. Para facilitar a participação de todos, o Ministério da Saúde criou o serviço de ouvidoria do SUS, pelo número 136, que é gratuito e funciona em todo o país. O Ministério da Saúde realiza fiscalização periódica, para evitar fraudes, nas mais de 20 mil farmácias credenciadas em todo o país no programa Aqui Tem Farmácia Popular. Na sua cidade, por exemplo, das 41 farmácias privadas credenciadas no programa, 5 foram bloqueadas pelo Ministério da Saúde em 2011 por indícios de irregularidades. Até que as investigações sejam concluídas, procure uma das outras 36 farmácias conveniadas em Divinópolis. Você pode também recorrer a uma Unidade Básica de Saúde (UBS) do Sistema Único de Saúde (SUS). O programa Aqui Tem Farmácia Popular foi criado para ampliar os pontos de retirada de medicamentos para além das UBSs, que continuam ofertando medicamentos gratuitos à população. Para saber os endereços, ligue 136, ou consulte na internet www.saudenaotempreco.com.br. Mesmo com o bloqueio de algumas farmácias, o número de beneficiados pelo programa quase dobrou em Divinópolis de janeiro a dezembro de 2011, passando de 4,9 mil para 8 mil.

DIÁRIO de NATAL

| Presidente | Vice-Presidente | Diretor Geral |
|---|---|---|
| GLADSTONE VIEIRA BELO | JOEZIL BARROS | GUILHERME MACHADO |

Diretor Institucional: Deliomar Soares
Editora Executiva: Juliska Azevedo

ENDEREÇO:
Av. Bacharel Tomaz Landim, 1042 — Jardim Lola, São Gonçalo do Amarante - RN — CEP: 59.104-000 — PABX: 0xx84 4009.0166

Sucursal
São Paulo (SP): 0xx11 3045.4921
Rio de Janeiro (RJ): 0xx21 2263.1945

Representantes
Distrito Federal: 0xx61 3201.0071
Ceará: 0xx85 3264.0576
Pernambuco: 0xx81 3326.7188

D.A Press Multimídia
Atendimento para venda e pesquisa de imagens: Pessoalmente: segunda a sexta, das 10h às 14h. Email e telefone: segunda a sexta, das 10h às 22h / sábados e feriados, das 12 às 18h. Email: dapress@dabr.com.br. Telefones: (61) 3214.1575 / 1582 Fax: (61) 3214.1583

| | |
|---|---|
| MARKETING | 4009-0181 |
| ADMINISTRAÇÃO | 4009-0166 |

ATENDIMENTO

| | | |
|---|---|---|
| ASSINANTE | Capital | 4009-0220 |
| | Interior | 4009-0220 |
| COMERCIAL | | 4009-0173 |
| CLASSIFICADOS | | 4009-0200 |

BALCÃO DE ANÚNCIOS:
Av. Deodoro, Lj 7, Galeria Solar - Cidade Alta - 3201-8568

VENDA AVULSA

| | |
|---|---|
| Telefone | 4009-0237 |
| Rio Grande do Norte | R$ 1,00 |
| Outros Estados | R$ 3,30 |

IVC DIÁRIOS ASSOCIADOS D.A ANJ ASSOCIAÇÃO NACIONAL DE JORNAIS

COMO ENTRAR EM CONTATO COM O DIÁRIO DE NATAL
Redação: 0xx84 4009.0150 / Circulação: 0xx84 4009.0220 / Marketing: 0xx84 4009.0181

Labim/UFRN



# Movimento de alteração do artigo 33 da Lei de Diretrizes e Bases

**Raphael Lima**
Licenciado em Ciências da Religião/UERN
red_rapha@hotmail.com

O referido movimento está surgindo entre os Cientistas da Religião do estado do Rio Grande do Norte. Que inicialmente provocou um debate entre os profissionais que estão atuando na rede pública, em especial os servidores do município de Natal. Tal debate se estendeu as redes sociais, onde está disponível o texto base com a proposta de alteração do artigo 33 da LDB. Nessa ampliação do debate para as redes sociais, em dois meses o movimento articulado aqui pelos cientistas do RN conseguiu realizar contatos com cientistas da religião de outras instituições do nordeste, entre estas a UFPB e a UEPA. Esse movimento atualmente é composto por alunos, ex-alunos, professores no geral. Mas o referido projeto deve ser abraçado por toda a sociedade, pois a pauta é de interesse de todos.

Tal movimento sugere um debate sobre o artigo 33 da LDB, que trata sobre o Ensino Religioso na educação brasileira. Sendo a disciplina a única que tem a necessidade de uma lei para regulamenta-lá, e com as tensões socias que tem ocorrido nos últimos anos na sociedade, onde um sentimento conservador tem renascido e o fundamentalismo religioso faz vítimas todos os dias. Não esquecendo os laicistas que visam o fim da disciplina.

Para ressaltar o processo de construção de uma proposta nacional que atenda os pré-requisitos da diversidade explícitos na declaração dos direitos humanos e da constituição brasileira. Serão organizadas plenárias estaduais para o debate do texto base, com a sua proposta, onde serão ouvidas sugestões. A ideia inicial é que as plenárias sejam realizadas em curto prazo, nos estados que dispõe do curso de ciências da religião, e em um segundo momento sejam realizadas em todos os estados do Brasil, para que seja construída uma proposta que atenda a os interesses da sociedade, e visando os direitos explícitos nos já citados documentos.

A plenária do estado do Rio Grande do Norte está marcada para o dia 29/02/2012 no Complexo Cultural de Natal (CCN), o horário ainda não está definido. Neste dia será debatido o texto base com a proposta, e será formada a comissão do RN, e a nossa proposta de encaminhamento para o texto.

A atual redação do artigo 33 da LDB (1997), não deixa bem clara a área de atuação do profissional do Ensino Religioso, e deixando margem para a aplicação do proselitismo, coisa que vai contra da redação da lei, e que a bem pouco tempo ocorria livremente, mesmo com a lei tendo os seus quatorzes anos. Recentemente tem se aplacado os debates sobre o Ensino Religioso, os religiogistas defendem a permanecia da lei, e até alterações que deixem a situação mais rígida em relação a o ensino, isso é proposto pela bancada religiosa. Os laicistas defendem o fim da disciplina, argumentando que a mesma fere vários documentos, entre estes a constituição brasileira, o que a certo ponto é verídico. Mas após anos de Ensino Religioso catequético, uma retirada ríspida, só viria a piorar o cenário de intolerâncias e desrespeito as outras denominações religiosas e a toda diversidade. A proposta do movimento seria de uma alteração na lei que atenda as necessidades de toda a sociedade.

Tal alteração pode ocorrer mediante um dialogo entre as diversas manifestações sociais, para a construção de um projeto para a nova disciplina que ira surgir, tendo em vista que uma das propostas é a mudança do nome da mesma. E após uma ampla discussão e a elaboração de uma proposta que atenda as necessidades sociais, a mesma deve ser apresentada a comissão de educação da câmara federal.

# O temor inflacionário

**Janguiê Diniz**
Mestre e Doutor em Direito; fundador e acionista controlador do Grupo Ser Educacional
janguie@sereducacional.com

Surgem dois livros sobre a história da inflação brasileira: A real História do Real, de Maria Clara Prado, e a Saga Brasileira, de Miriam Leitão. Somam-se, oportunamente, a outros que já insistem em nos convidar para compreender melhor e, talvez, com maior didatismo, os passos do sujeito social e, claro, sua capacidade de consumo e, consequentemente, a pedra no meio do caminho de tudo isso: a inflação.A inflação impede a previsão econômica e, sem esta, é impossível o setor produtivo ser voraz nos investimentos. O espírito animal do empresariado é corroído pela expectativa da inflação. A inflação também impede o aumento da renda dos indivíduos e faz com que o planejamento financeiro não faça parte da agenda da família brasileira.

As autoras Maria Clara Prado e Miriam Leitão mostram a trajetória da inflação. Por muitos anos, a inflação retirou a capacidade de investimento do empresariado. A inflação impossibilitou a consolidação do sistema financeiro. E criou a cultura da exploração dos indivíduos.

E, com isso, naturalmente ocorre o interesse de o indivíduo explorar o outro no mercado, ou seja, deparamos com a cultura da exploração, já que ele não sabe qual será o seu ganho amanhã. Portanto, a expectativa dos indivíduos - os que estão interagindo economicamente - é que o futuro pode ser ruim, em razão da inflação e, por consequência, indivíduos, para evitar um futuro sem benefícios, exploram o outro.

**A inflação criou a cultura da exploração**

O efeito da supervalorização cambial agride muito mais os níveis da produção e do emprego do que os demais setores. Por outro lado, quando a taxa de câmbio desvaloriza, há uma redução do salário real. Quanto ao desempenho econômico de um país, não está atrelado necessariamente a seu desenvolvimento sustentável. Uma nação pode crescer à custa da desvalorização de seu patrimônio. Por isso, os índices de sustentabilidade e da preservação de seus recursos naturais do Brasil não podem ser ignorados. Sabemos, enfim, que tudo isso é complexo. Mas, como bem revela as obras A real História do Real e A Saga Brasileira, surgiu FHC com o Plano Real. E a natural complexidade sistêmica começou a ser compreendida e administrada melhor. A inflação, por exemplo, após vários ministros da Fazenda terem tentado controlá-la (sem sucesso), passou a ser domada. O ex-presidente Lula assumiu o compromisso em plena campanha eleitoral no ano de 2002 de que a inflação não voltaria a incomodar os brasileiros. E Dilma, até o instante, mostra o seu compromisso em manter controlada a inflação.

A taxa de inflação em 2011 fechou no limite da meta, 6,5%. Talvez, segundo especialistas, em 2012 a meta inflacionária definida pelo Banco Central não seja respeitada em virtude do aumento do salário mínino e de ações contraditórias para ativar a economia por conta da crise europeia. Portanto, neste instante, voltamos a conviver com a incerteza. Esta incerteza afeta as previsões do setor produtivo quanto ao desempenho da economia em 2012. Com efeito, investimentos são afetados. Consumidores também ficam em dúvida quanto aos gastos. Por conseguinte, a perspectiva de crescimento da economia brasileira não mais é nossa convicção. Aguardemos a autonomia do Banco Central e as intervenções do governo da presidente Dilma. Afinal, o consumo de necessidades da vida e superfluidades da vida precisam continuar - é o que impõem os tempos modernos.

**Lembramos que o conteúdo dos artigos remetidos ao Diário de Natal é de inteira responsabilidade de seus autores.**

## DIÁRIO DE NATAL *na história*

### HÁ 60 ANOS

**Quinta, 17 de Janeiro de 1952**
Durante a sessão cinematográfica de ontem à noite no Cine Rio Grande, onde estava sendo exibida a película "Missão na Coréia" foram jogados diversos boletins subversivos, por elementos do extinto Partido Comunista. Estabelecida a confusão foi preso o jovem Juarez Fernandes Borges, auxiliar de sapateiro, e um dos autores do estranho sistema de propaganda adotado recentemente pelos líderes de Prestes.

### HÁ 56 ANOS

**Sexta, 17 de Janeiro de 1956**
Segundo estimativas oficiais baseadas em índices de crescimento da população, viviam no Brasil em mil novecentos e cinquenta e cinco, cerca de 58.3000.000. Os últimos dados exatos, porém ainda datam do último recenseamento realizado em 1950, quando o Brasil contava com uma população de 51.950.000 habitantes.

### HÁ 54 ANOS

**Sexta, 17 de Janeiro de 1958**
Chegou a Natal a Miss Alemanha 1957, Gerti Daub. A 5ª mulher mais bela do mundo à noite de hoje, às 20 horas apresentar-se-á no auditório da Rádio Poti, e às 22 horas estará no Aero Clube participando da "Noite das Personalidades" dos maiores acontecimentos do ano.

### HÁ 53 ANOS

**Sábado, 17 de Janeiro de 1959**
Quarenta e sete pessoas morreram no desastre de um aparelho da companhia "Austral" que se precipitou no mar a 120 metros da costa de Mar Del Prata, na Argentina, às 22 horas e trinta e quatro, quando tentava aterrissar no aeroporto local e foi colhido por violento temporal.

### HÁ 45 ANOS

**Terça, 17 de Janeiro de 1967**
O Superintendente dos "Diários Associados" no Rio Grande do Norte, Luiz Maria Alves, assumiu domingo último, cumulativamente, a superintendência das empresas "associadas" na Paraíba. Luiz Maria Alves, presentemente em Campina Grande, continuará sediado em Natal, recebeu o controle da TV Borborema, Canal 9, Rádio Borborema, Rádio Cariri, "Diário da Borborema", em Campina Grande e mais "O Norte", de João Pessoa.

### HÁ 43 ANOS

**Sexta, 17 de Janeiro de 1969**
O Governo cassou os direitos políticos por 10 anos de 45 e anuncia novas punições. Em termos de partido, foram cassados dois senadores e 20 deputados do MDB e 12 da ARENA. São Paulo com 12 deputados cassados, sendo 7 da ARENA e 5 do MDB foi o estado mais atingido pela punição revolucionária de ontem. Com 4 cassações cada figuram Santa Catarina, Minas Gerais e Rio Grande do Sul; com duas cada Guanabara e Paraíba; com uma Pernambuco, Ceará, Goiás, Paraná e Estado do Rio.

Labim/UFRN



# classificados

## PARA ANUNCIAR LIGUE: 4009-0200

### 1.1 Areia Preta

**1 IMÓVEIS Compra e Venda**

**1.1 Apartamento**

**Areia Preta**

**2 QUARTOS**

**PERES & PERES IMÓVEIS** - C.1607. F.4006-0207. Apto beira-mar, com 2/4 + dep de empregada, andar alto, aprox 80m2.R$ 250mil. AV-00599

**CAIO FERNANDES** - C.1191. F.4008-0001. Plantão sáb/dom/ feriados das 8 as 17 hs. www. caiofernandes.com.br. Apto de frente p/o mar, 180m2, 2/4 sd 1 sl + dep, sl p/2 amb, wc, coz, ár serv, 1 vg gar, ár lazer. R$ 305 mil. á vista ou Financ. APV.20916

**4 QUARTOS ou +**

**PERES & PERES IMÓVEIS** - C.1607. F.4006-0207. Apto tot decorado e ambientado, vista p/mar, 4/4 snd 3 ste c/ closet e arms, salas visita/estar e jantar, var, copa/coz c/ arm, dep emp, wc e ár serv, lavand, desp, 3 vg gar, ld somb, ár lzer comp c/ sauna med 180m2, R$ 880 mil. APC-000307/11

**Barro Vermelho**

**2 QUARTOS**

**CAIO FERNANDES** - C.1191. F.4008-0001. Plantão sáb/dom/ feriados das 8 as 17 hs. www. caiofernandes.com.br. Apto c/ 56m2, boa localiz, 2/4 sdo 1 ste, sla p/ 2 amb, wc, coz, ar de serv, 1vga gar, ar de lazer. Apenas R$ 170mil. A vista ou financiado. APV20101

**3 QUARTOS**

**PERES & PERES IMÓVEIS** - C.1607. F.4006-0207. 2/4 sdo 1 ste, sla, coz, pisc, 1 gar, 2 elev, slao fest, 56m2. R$ 170 mil. AV 02063

**PERES & PERES IMÓVEIS** - C.1607. F.4006-0207. Cond Orion 3/4 snd 1 suit, 86m2, elev, arms, bonito apto 2 vag gar R$ 260 mil. AV-02267.

**CAIO FERNANDES** - C.1191. F.4008-0001. Plantão sáb/dom/ feriados das 8 as 17 hs. www. caiofernandes.com.br. Apto c/100m2 3/4 sd 1 st, + dep, sl p/2 amb, wc, coz, 2 vgs gar, ár lazer. R$ 350 mil. á vista ou CEF. mediante sinal. APV 20679.

**4 QUARTOS ou +**

**CAIO FERNANDES** - C.1191. F.4008-0001. Plantão sáb/dom/ feriados das 8 as 17 hs. www. caiofernandes.com.br. Bom Apto 230m2, 4/4 sd 2 sts + dep, 2 sls, wc, coz c/arm, 2 vgs, ár lazer. R$ 650 mil. á vista ou Financ. APV 20817.

**Candelária**

**2 QUARTOS**

**ABREU IMÓVEIS** - (cód.274354 ) Cr. 2639. F: 3203-3000. Apto ótm padrão, 2/4 snd 1 ste, var, ár. lzer comp R$ 165 mil. Financ HSBC. www.brasilbrokers.com.br

**CAIO FERNANDES** - C.1191. F.4008-0001. Plantão sáb/dom/ feriados das 8 as 17 hs. www. caiofernandes.com.br. apto em ótima localiz, 56m2, 2/4 sdo 1ste, sla para 2amb, coz c/ armar, ar de serviço, 1vga de gar, exc ar de lazer. R$ 220 mil. a vista ou CEF. mediante sinal. APV20971

IMOBILIÁRIA CAIO FERNANDES DESDE 1992 | CRECI-RN 1191J Fone - 4008-0001

### 1.1 Candelária

**CAIO FERNANDES** - C.1191. F.4008-0001. Plantão sáb/dom/ feriados das 8 as 17 hs. www. caiofernandes.com.br. Apto semi-novo, c/ 56m2, c/ 2/4 sd 1ste, sla p/ 2amb, wc, coz, ar de serv, 1vga de gar, ar de lazer. R$ 175mil. A vista ou financiado. APV20913

**CAIO FERNANDES** - C.1191. F.4008-0001. Plantão sáb/dom/ feriados das 8 as 17 hs. www. caiofernandes.com.br. ótimo apto, exc localiz com 2/4 sdo 1 ste, sla para 2amb, coz, 1vga gar, ótima ar de lazer. R$ 180mil.. a vista ou financiado. APV 20936

**3 QUARTOS**

**PADRÃO IMÓVEIS** - C.1454. F:3606-4000. sl p/2 ambs, var, 3 sts, copa/coz, dep compl, nasc, churrasq, 2 vgs, pisc, playg. R$ 340 mil. AP01633.

**4 QUARTOS ou +**

**PERES & PERES IMÓVEIS** - C.1607. F.4006-0207. Apto., quitado, reformado, 4/4 snd 2 ste, closet, var, sls estar/visita, dep emp, ár. serv, 2 elev, 2 unid p/ and, ár. lzer comp, 3 vag ga, piso em porcelanato med 144m2 R$ 480 mil. APC.000231/11

**PERES & PERES IMÓVEIS** - C.1607. F.4006-0207. Solar Paradizo ótm apto 4 suit + escrit, 3 vag, ár lazer comp, ld somb, 296m2 , 1 por andar R$ 750 mil. AV-02216.

**CAIO FERNANDES** - C.1191. F.4008-0001. Plantão sáb/dom/ feriados das 8 as 17 hs. Apto bom, no Bairro Latino, reform, 90m2, 3/4 + dep, sl p/2 amb, coz, ár serv, 1 vg gar, ár ótim localiz. R$ 175 mil. á vista ou CEF. APV. 20894. www.caiofernandes.com.br

**Capim Macio**

**1 QUARTO**

**PX ROBERTO FREIRE** 1/4,sl em L, coz, wc, garagem. R$ 150 mil. F:(84)8859-7442/9172-2026.

**2 QUARTOS**

**CAIO FERNANDES** - C.1191. F.4008-0001. Plantão sáb/dom/ feriados das 8 as 17 hs. www. caiofernandes.com.br. Bom apto, com 52m2m 2/4 sdo 1ste, sla p/ 2amb, coz amer, wc, ar de serviço, 1vga gar, ar de lazer. R$ 180mil. A vista ou financiado. APV 20943

**CAIO FERNANDES** - C.1191. F.4008-0001. Plantão sáb/dom/ feriados das 8 as 17 hs. www. caiofernandes.com.br. apto c/ 70m2, 2/4 sdo 1ste, sla para 2amb, wc coz com armar, ar de serviço, 1vga de gar, ar de lazer. Apenas R$ 185mil. A vista ou financiado. APV 20784

**CAIO FERNANDES** - C.1191. F.4008-0001. Plantão sáb/dom/ feriados das 8 as 17 hs. www. caiofernandes.com.br. Apto com entrega 30 dez, 57m2, 2/4 sdo 1ste, sla p/ 2amb, wc, coz, ar de serv, 1vga gar. R$ 228mil. A vista ou repasse. APV 20778

**CAIO FERNANDES** - C.1191. F.4008-0001. Plantão sáb/dom/ feriados das 8 as 17 hs. www. caiofernandes.com.br. Bom apto, com 228m2, 3stes + dep, 4slas, coz c/ armar, ar de serviço, 2vgs gar, ar de lazer. R$ 550mil. a vista ou financiado. APV 20820

**3 QUARTOS**

**PERES & PERES IMÓVEIS** - C.1607. F.4006-0207. Apto c/ 96m2, 3/4 snd 1 suit + dep emp, árm em todos cômodos. Área lzer comp, 2 vag. Pode ser financ. R$ 290 mil. AV.02277.

### 1.1 Capim Macio

**PADRÃO IMÓVEIS** - C.1454. F:3606-4000.Sl p/2 amb, var, 3 ste, closet, copa/coz, ar serv, dep comp bar, churrasq, 1 vag, pisc, playgr, qdr poliesp R$ 400 mil. AP01512.

**PADRÃO IMÓVEIS** - C.1454. F:3606-4000.Sl p/2 amb, 3 ste, closet, copa/coz, dep compl, hidro, nasc, churrasq, 2 vgs. R$ 550 mil. AP02084.

**CAIO FERNANDES** - C.1191. F.4008-0001. Plantão sáb/dom/ feriados das 8 as 17 hs. www. caiofernandes.com.br. Oport excel apto no Galdina Barbosa, 183m2 com 3 sts + dep, sl p/3 amb, var, lavabo, coz, 2 vgs gar cob, ótima vista para P.Negra, você não pode perder, essa, apenas 450 mil. e ainda ac Financ Bancário. APV .20658

**CAIO FERNANDES** - C.1191. F.4008-0001. Plantão sáb/dom/ feriados das 8 as 17 hs. www. caiofernandes.com.br. apto c/ 157m2, 3/4 sdo 1 ste, sla p/ 3amb, coz c/ armar, ar de serviço, 2vgs de gar, ar de lazer. R$ 440mil. a vista ou financiado. APV 20819

**Cidade Alta**

**2 QUARTOS**

**REIS MAGOS** C.1328. F: 3222.4480/3211.2355. Grande Oportunidade! Porto Potengi: var, sla 2 amb, 2/4, wc soc, coz. ár. serv, dep. comp, gar. p/1 car, R$ 135 mil, 80m2.

**Cidade da Esperança**

**2 QUARTOS**

**CAIO FERNANDES** - C.1191. F.4008-0001. Plantão sáb/dom/ feriados das 8 as 17 hs. www. caiofernandes.com.br. .Bom apto, 57m2, 2/4, sl p/ 2 amb, wc, coz, 1vg gar, ár. lzer R$ 100 mil. à vista. APV 19918.

**Cidade Satélite**

**2 QUARTOS**

**CAIO FERNANDES** - C.1191. F.4008-0001. Plantão sáb/dom/ feriados das 8 as 17 hs. www. caiofernandes.com.br. Apto c/ 2/4 sdo 1ste, sla, coz, wc, 1vga de gar, ar de lazer. a vista. R$ 180mil. APV20898

**CAIO FERNANDES** - C.1191. F.4008-0001. Plantão sáb/dom/ feriados das 8 as 17 hs. www. caiofernandes.com.br. Bom apto, c/ 50m2, 2/4, sla p/ 2amb, wc, coz c/ armar, 1vga de gar, ar de lazer. R$ 90mil. A vista. APV20969

**Cidade Verde**

**3 QUARTOS**

**CAIO FERNANDES** - C.1191. F.4008-0001. Plantão sáb/dom/ feriados das 8 as 17 hs. www. caiofernandes.com.br. Apto c/ 3/4 sdo 1ste + dep, sla p/ 2amb, wc, coz c/ armar, ar de serv, 2vgs gar, ótima ar de lazer. R$ 230mil. a vista ou CEF. APV20854

**Dix-Sept Rosado**

**3 QUARTOS**

**PERES & PERES IMÓVEIS** - C.1607. F.4006-0207. .Torres Amintas Barros c/ 3 suit snd 1 reversível, demais depend, novo, 2 vag gar, exc área lzer R$ 280 mil. AV.02261.

**Emaús**

**2 QUARTOS**

**CAIO FERNANDES** - C.1191. F.4008-0001. Plantão sáb/dom/ feriado das 8 as 17 hs. www. caiofernandes.com.br. Ótimo apto, c/ 2/4 sdo 1ste, sla p/ 2amb, wc, coz, ar de serviço, 1vga gar, ar de lazer. R$ 120mil. A vista ou financiado. APV20983

### 1.1 Lagoa Nova

**Lagoa Nova**

**2 QUARTOS**

**PERES & PERES IMÓVEIS** - C.1607. F.4006-0207. Apto., c/ 2 suit c/ arm, sl estar, var, coz americ c/ arm e banc em granito, ár. serv, ld sombra, 1 vg gar, ár. lzer, med 56m2 R$ 200 mil. APC. 000266/11

**PERES & PERES IMÓVEIS** - C.1607. F.4006-0207. Plano 100 da Rui Barbosa todo reformado pso porcelanatao, sl g, 2/4, sl ampliada, 2 vag gar, R$ 200 mil AV.02296.

**REIS MAGOS** C.1328. F: 3222.4480/3211.2355. Villagio de Roma: sla, 2/4, wc soc, coz, ár. de serv, gar p/1 car. R$ 160 mil.

**CAIO FERNANDES** - C.1191. F.4008-0001. Plantão sáb/dom/ feriados das 8 as 17 hs. www. caiofernandes.com.br. Apto novo, 56m2, 2/4 sdo 1 ste, sla p/ 2amb, wc, coz, ar de serviço, ar de lazer, 1vga gar. R$ 210mil. A vista. APV20964

**CAIO FERNANDES** - C.1191. F.4008-0001. Plantão sáb/dom/ feriados das 8 as 17 hs. www. caiofernandes.com.br. Apto em ótima localiz, 58m2, 2/4 sdo 1ste, sla p/ 2amb, coz c/ armar, 1vga de gar, ar de lazer. R$ 240mil. A vista ou financiado. APV20947

**CAIO FERNANDES** - C.1191. F.4008-0001. Plantão sáb/dom/ feriados das 8 as 17 hs. www. caiofernandes.com.br. Apto em ótima localiz, 60m2, 2stes, sla p/ 2amb, wc, coz, 1vga gar, ar de lazer. A vista. R$ 170mil. APV20889

**CAIO FERNANDES** - C.1191. F.4008-0001. Plantão sáb/dom/ feriados das 8 as 17 hs. www. caiofernandes.com.br. Bom apto, com 2/4 + dep, sla p/ 2amb, coz, ar de serviço, 1vga gar. R$ 155mil. A vista ou CEF. APV 20904

**3 QUARTOS**

**TEC IMOBILIÁRIA** - C.1718. F.9981-0538. Apto no Edf. D AntÔnio, 2/4 + 1 reversível: com pisc. R$ 140 mil. (Próx da UFRN).

**PERES & PERES IMÓVEIS** - C.1607. F.4006-0207. Cond Ilha de Vera Cruz 3/4 snd 3 suit, 1 reversível, 2 vag gar, exc área lzer, demais dep sombra, vista p/ o pq das dunas R$ 470 mil. APC-000178/11

**REIS MAGOS** C.1328. F: 3222.4480/3211.2355. Residencial I Cristo Redentor: sla 4 ambs, sla. interna, 3/4 sdo ldos ste c/arms, coz. c/arms, ár. serv, dep. compl, capela gar p/2 cars, 200m2, R$ 480 mil.

**PERES & PERES IMÓVEIS** - C.1607. F.4006-0207. Apto c/ 3 ste c/ arms, sl, var, copa/coz c/ arm, dep emp, wc e ár. serv, 2 vag gar, ld somb, med 106m2 R$ 330 mil. APC-000168/11

**CAIO FERNANDES** - C.1191. F.4008-0001. Plantão sáb/dom/ feriados das 8 as 17 hs. www. caiofernandes.com.br.ótimo apto, novo com 133m2, 3stes c/ closet + dep, sla p/ 2 amb, var gourmet, coz, ar de serv, 2vgs gar, ótima ar de lazer. Exc localiz. Por R$ 530mil. E ainda pode ser financiado. APV21065

**PADRÃO IMÓVEIS** - C.1454. F:3606-4000. sl p/2 ambs, 3/4 snd 1 ste, copa/coz, dep. comp, nasc, 2vgs, R$ 340 mil. AP02244

**CAIO FERNANDES** - C.1191. F.4008-0001. Plantão sáb/dom/ feriados das 8 as 17 hs. www. caiofernandes.com.br. Apto em ótima localiz, 3/4 sdo 1ste + dep, sla p/ 2amb, wc, coz c/ armar, ar de serviço, 2vgs de gar, ar de lazer. a vista ou financiafo. Apenas R$ 350mil. APV 20790

**CAIO FERNANDES** - C.1191. F.4008-0001. Plantão sáb/dom/ feriados das 8 as 17 hs. www. caiofernandes.com.br. Apto em exc localiz, 3stes + dep, sla p/ 3amb, wc, coz, 2vgs gar, ar de lazer. R$ 500mil. A vista. APV20868

**CAIO FERNANDES** - C.1191. F.4008-0001. Plantão sáb/dom/ feriados das 8 as 17 hs. www. caiofernandes.com.br. Bom apto c/ 100m2, 3/4 sdo 2stes + dep, sla p/ 2amb, wc, coz com armar, 2vgs de gar. Ótima localiz. R$ 325mil. A vista ou financiado. APV 20906

### 1.1 Lagoa Nova

**CAIO FERNANDES** - C.1191. F.4008-0001. Plantão sáb/dom/ feriados das 8 as 17 hs. www. caiofernandes.com.br. Apto em exc localiz, 186m2, 3stes + dep, sla, coz, 2vgs de gar. R$ 600mil. A vista ou CEF. APV20903

**Morro Branco**

**2 QUARTOS**

**PERES & PERES IMÓVEIS** - C.1607. F.4006-0207. Apto. em ótm loc 2/4 snd 1 suit, ár. lzer, 56m2, R$ 160 mil. AV-02201.

**CAIO FERNANDES** - C.1191. F.4008-0001. Plantão sáb/dom/ feriados das 8 as 17 hs. www. caiofernandes.com.br. Bom apto, 80m2, 2/4 snd 1 ste, sl lp/ 2 amb, wc, coz c/ arm, ár serv, 2 vg gar R$ 330 mil à vista ou CEF. APV. 19702.

**3 QUARTOS**

**CAIO FERNANDES** - C.1191. F.4008-0001. Plantão sáb/dom/ feriados das 8 as 17 hs. www. caiofernandes.com.br. ótm apto c/ 170m2, 3 ste + dep, sl p/ 3 amb, lavabo, coz c/ arm, ár serv, 2 vg gar, ár lzer R$ 550 mil à vista ou CEF. APV.19238.

**Neópolis**

**2 QUARTOS**

**PADRÃO IMÓVEIS** - C.1454. F:3606-4000. sl, var, 2/4 snd 1 ste, coz, churrasq, gar, pisc, sl fest, qdr.poliesp, 56m2. R$ 120 mil. AP00461

**PADRÃO IMÓVEIS** - C.1454. F:3606-4000. Sl p/ 2 amb, var, 2/4 snd 1 ste, coz gar,churrasq, pisc, qdr poliesp . R$ 140mil. AP00578

**PADRÃO IMÓVEIS** - C.1454. F:3606-4000. Apto, sl p/2 amb, 2/4, coz, desp, escrit, poente, gar. R$ 100 mil. AP02217.

**CAIO FERNANDES** - C.1191. F.4008-0001. Plantão sáb/dom/ feriados das 8 as 17 hs. www. caiofernandes.com.br. Bom apto, c/ 67m2, 2/4 sdo 1ste, sla, wc, coz c/ armar, ar de serviço, 1vga de gar. R$ 110mil. A vista ou financiado. APV20950

**CAIO FERNANDES** - C.1191. F.4008-0001. Plantão sáb/dom/ feriados das 8 as 17 hs. www. caiofernandes.com.br. Apto novo, 57m2, 2/4 sdo 1ste, sla p/ 2amb, wc, coz, ar de serv, 1vga de gar, ótima ar de lazer. Apenas R$ 180mil. à vista. APV21089

**3 QUARTOS**

**PERES & PERES IMÓVEIS** - C.1607. F.4006-0207. Apto, novo, ao lado do Makro andar alto, ár. lzer comp, vista p/ pq das dunas, 3/4 snd 1 suit, dep emp, escrit, 2 vag gar R$ 330 mil aceita proposta. AV-02103

**PADRÃO IMÓVEIS** - C.1454. F:3606-4000. Apto, excel c/sl p/2 amb, 3/4 snd 1 ste, coz, dep, compl, nasc, 2 vgs, ár lazer, compl, ac financ, prox ao Macro. R$ 370 mil. AP02305.

**CAIO FERNANDES** - C.1191. F.4008-0001. Plantão sáb/dom/ feriados das 8 as 17 hs. www. caiofernandes.com.br. Bom Apto 3/4 snd 1 suit + dep, sl p/ 2 amb, wc, coz, ár serv, 1 vg gar, ár. lzer R$ 190 mil a vista ou financiad. APV.20743

**Nova Descoberta**

**3 QUARTOS**

**CAIO FERNANDES** - C.1191. F.4008-0001. Plantão sáb/dom/ feriados das 8 as 17 hs. www. caiofernandes.com.br. Bom apto, 67M2, 3/4 snd 1 ste, sl p/ 2 amb, coz c/ arm, ár serv, 1 vg gar, R$ 120 mil à vista ou financiado. APV. 20993

**CAIO FERNANDES** - C.1191. F.4008-0001. Plantão sáb/dom/ feriados das 8 as 17 hs. www. caiofernandes.com.br. Bom apto, 86M2, 3/4 snd 1 ste, sl p/ 2 amb, coz, ár serv, R$ 110 mil à vista. APV.20665

### 1.1 Nova Parnamirim

**Nova Parnamirim**

**2 QUARTOS**

**PERES & PERES IMÓVEIS** - C.1607. F.4006-0207. Renascence, antigo Uruaçu, andar alto, ar de lazer completa, 77m2, 2stes, 1vga de gar. R$ 160mil. AV 02051

**PERES & PERES IMÓVEIS** - C.1607. F.4006-0207. Apto Res. Port do Alto, 2/4 s/1 ste, demais dep, som, novo, ár lazer compl, 1 vgs de gar. R$ 165 mil. APC. 0000203/11.

**APTO ALAMEDA DOS EUCALIPTOS C/ 2/4** Reformado.F: 9481-1014/8811-1140

**CAIO FERNANDES** - C.1191. F.4008-0001. Plantão sáb/dom/ feriados das 8 as 17 hs. www. caiofernandes.com.br - Apto com 58m2, 2/4, sla p/ 2amb, coz, ar de serviço, ar de lazer, 1vga gar. R$ 98mil. A vista ou financiado. APV 20974

**CAIO FERNANDES** - C.1191. F.4008-0001. Plantão sáb/dom/ feriados das 8 as 17 hs. www. caiofernandes.com.br. Apto novo, c/ 77m2, 2/4 snd 1 ste, sl p/ 2 amb, coz, ár serv, 1 vg gar, ár lazer, R$ 185 mil à vista. APV. 21026

**3 QUARTOS**

**VDO/ALUGO-** Apto Explanada dos Jardins, I e II, 3/4, 1 ste, 64mts2, bloco 20 apto 402. R$ 63 mil + 56 parcelas de R$ 851,00. 9143-5616

**PERES & PERES IMÓVEIS** - C.1607. F.4006-0207. Apto., novo 3/4 snd 1 suit, copa, ár serv, 1 vaga gar, otm acab med 77,50m2 R$ 140 mil. APC.000233/11

**CAIO FERNANDES** - C.1191. F.4008-0001. Plantão sáb/dom/ feriados das 8 as 17 hs. www. caiofernandes.com.br. Não perca essa oportunidade. Aptos na Abel Cabral e Amintas Barros. Aptos c/ 3/4 + suite. Preços diferenciados. Confira esta oferta. Ligue p/ Caio Fernandes e se informe c/ um de nossos Corretores de plantão. Estamos de plantão todos os dias, inclusive finais de semana e feriado. www.caiofernandes.com.br

**PADRÃO IMÓVEIS** - C.1454. F:3606-4000. sl p/ 2 amb, 3/4 snd 1 ste, copa/coz, dep compl, nasc, 2 vgs, churrasq, pisc, playg, qdr poliesp. R$ 210 mil. AP02101.

**CAIO FERNANDES** - C.1191. F.4008-0001. Plantão sáb/dom/ feriados das 8 as 17 hs. www. caiofernandes.com.br - apto 3/4 snd 1 ste, s p/ 2 amb, coz, ár serv, ar. lzer, 1 vg gar,áR$195 mil à vista/Financ. APV.20922

**CAIO FERNANDES** - C.1191. F.4008-0001. Plantão sáb/dom/ feriados das 8 as 17 hs. www. caiofernandes.com.br - apto novo, 3/4 snd 1 ste, s p/ 2 amb, coz, ár serv, 1 vg gar,áR$ 145 mil à vista/ CEF. APV.20901

**CAIO FERNANDES** - C.1191. F.4008-0001. Plantão sáb/dom/ feriados das 8 as 17 hs. www. caiofernandes.com.br - apto c/ 75 m2, 3/4 snd 1 ste, s p/ 2 amb, coz, ár serv, ar. lzer, 2 vg gar, á.lazer. áR$175 mil à vista. APV.20966

**4 QUARTOS ou +**

**REIS MAGOS** C.1328. F: 3222.4480/3211.2355. Cond. Alphaville: cond. fechado c/sla, 3/4 sdo 1 ste, wc soc, coz, ar serv, gar p/1 car. R$ 210 mil

**Parnamirim**

**2 QUARTOS**

**CAIO FERNANDES** - C.1191. F.4008-0001. Plantão sáb/dom/ feriados das 8 as 17 hs. www. caiofernandes.com.br. apto, ótm loc, 2/4, sl p/ 2 amb, wc,coz, ár serv, 1 vg gar, R$ 75 mil à vista ou financiado. APV.20438.

**Petrópolis**

**2 QUARTOS**

**ESCRIT.IMOB.CARLOS CUNHA** C.1073.F.:3211-3252/4646. 1 ste c/arm, escrit, var, pisc, sl fest, gar, portão elet. R$ 160 mil (quitado)

### 1.1 Petrópolis

**3 QUARTOS**

**PERES & PERES IMÓVEIS** - C.1607. F.4006-0207 Amplo apto vista p/ mar, 240m2, 3 ste (1 master) ampla sl p/ 3 amb, escrit (reversível) coz/copa c/ arms, dep emp comp, ár serv, var c/vista p/ mar, rio potengi e ponte nova, piso granito verde ubatuba, sancas em gesso, arms emb em exc estado, 3 vg gar no pilotis. Exc loc R$ 900 mil.APC-0000303/11

**ESCRIT.IMOB.CARLOS CUNHA** C.1073.F.:3211-3252/4646.3/4 (sdo 1 st), Sl em "L", coz, dep. compl, var, escrit, 3 elev, gar p/2 autos. R$ 360 mil (quitado)

**PERES & PERES IMÓVEIS** - C.1607. F.4006-0207. Apto, excel bem conserv, 3/4 s/1 ste, c/closet e arm, sl visita/jantar, var, coz c/arm, 2 elev, 2 unidades p/andar, dep em, wc, ár serv, lado sombra, med 125 m2. R$ 320 mil. ac proposta. APC.0000226/11.

**CAIO FERNANDES** - C.1191. F.4008-0001. Plantão sáb/dom/ feriados das 8 as 17 hs. www. caiofernandes.com.br. Apto ótm localiz, 98m2, 3/4 sndo 1 ste+dep, sl p/2 ambs, wc, coz, ár serv, 2 vg gar, ár.lazer. Por R$ 330 mil a vista/financiado. APV.20870

**CAIO FERNANDES** - C.1191. F.4008-0001. Plantão sáb/dom/ feriados das 8 as 17 hs. www. caiofernandes.com.br. Bom apto, 120m2, 3/4 sndo 1 ste + dep emp, sl p/2 ambs, coz, ár serv, 2 vg gar, sl fest, R$ 490 mil a vista ou financiado. APV.20942.

**4 QUARTOS ou +**

**CAIO FERNANDES** - C.1191. F.4008-0001. Plantão sáb/dom/ feriados das 8 as 17 hs. www. caiofernandes.com.br. Bom apto, 140m2, 4/4 sndo 2 sts, sl p/2 ambs, coz, ár serv, 1 vg gar, R$ 320 mil a vista. APV.20830

**Planalto**

**2 QUARTOS**

**CAIO FERNANDES** - C.1191. F.4008-0001. Plantão sáb/dom/ feriados das 8 as 17 hs. www. caiofernandes.com.br. Bom apto, 50m2, 2/4, sl p/2 amb, wc, coz, ár serv, 1 vg gar.Apenas R$ 85 mil. a vista ou CEF APV 19829

**Ponta Negra**

**1 QUARTO**

**JM CORRETOR DE IMÓVEIS** - C.1959. F.9966-0834/8828-4614. VENDE-SE belo Flat, mobiliado, estilizado, c/ vista p/ mar, acesso morro careca, and méd alto, 1 suit (ar cond + blindx) tv cbo, frigob, wc, arms, 1 vg gar, exc acab, conforl, exc ár. lzer, room servic 24 hrs. (FLV.340(pn). www. imoveisempre.com.br.

**CAIO FERNANDES** - C.1191. F.4008-0001. Plantão sáb/dom/ feriados das 8 as 17 hs. www. caiofernandes.com.br. Apto 40m2, bonita vista, 1/4, sl, wc, ár.serv, 1vg gar, r.lazer. Apenas R$ 140 mil a vista. APV.20970

**2 QUARTOS**

**CAIO FERNANDES** - C.1191. F.4008-0001. Plantão sáb/dom/ feriados das 8 as 17 hs. www. caiofernandes.com.br. Exc apto 58m2, 2/4 sd 1 st, sl p/2ambs, wc, coz c/arm, ár.lazer. Apenas R$ 280 mil a vista. APV.20978

**CAIO FERNANDES** - C.1191. F.4008-0001. Plantão sáb/dom/ feriados das 8 as 17 hs. www. caiofernandes.com.br. Apto, 2/4 sd 1 ste, sl p/ 2ambs, coz, wc, R$ 200 mil a vista. APV.20871

**3 QUARTOS**

**CAIO FERNANDES** - C.1191. F.4008-0001. Plantão sáb/dom/ feriados das 8 as 17 hs. www. caiofernandes.com.br. Ótimo apto, 3/4 sd 1 ste + dep, sl p/2ambs, var, coz, wc, ár serv,ár lazer. Por apenas R$ 290 mil. Analisa proposta. APV.20980

### 1.1 Ponta Negra

**CAIO FERNANDES** - C.1191. F.4008-0001. Plantão sáb/dom/ feriados das 8 as 17 hs. www. caiofernandes.com.br. Apto 94m2, 3/4 sd 1 ste, sl p/ 2ambs, wc, coz c/arm, 2vg gar, r.lazer. R$ 260 mil a vista ou financiado. APV. 20937

**Tirol**

**2 QUARTOS**

**PERES & PERES IMÓVEIS** - C.1607. F.4006-0207. Apto c/ 2/4 snd 1 suite, coz, ár serv ár. lazer med 55m2, ótm loc, R$ 200 mil. APC-0000330/11

**PERES & PERES IMÓVEIS** - C.1607. F.4006-0207. Apto. 2 qtos. sdo. 1 ste, demais dep, sombra, novo, 1vg gar. R$ 190 mil. AV. 02206.

**CAIO FERNANDES** - C.1191. F.4008-0001. Plantão sáb/dom/ feriados das 8 as 17 hs. www. caiofernandes.com.br. Bom apto c/90m2, 2/4 sd 1 ste, sl p/2 amb, coz, wc, ár serv, 1 vg gar. Apenas R$ 200 mil á vista ou financiado. APV.20866

**CAIO FERNANDES** - C.1191. F.4008-0001. Plantão sáb/dom/ feriados das 8 as 17 hs. www. caiofernandes.com.br. Bom apto c/54m2, 2/4 sd 1 ste, sl p/2 amb, coz, wc, ár serv, 1 vg gar, ár lzer comp, med 98m2 R$ 360 mil. APC-0000326.

**REIS MAGOS** C.1328. F: 3222.4480/3211.2355. Cond. Manairama: Sla, 3/4 wc soc, coz, ár. serv, dep., comp, gar p/1 car, R$ 150 mil.

**PADRÃO IMÓVEIS** - C.1454. F:3606-4000. sl p/2 ambs, 3 sts, closet, coz, dep compl, gar, pisc. R$ 390 mil. AP02212.

**1.2 Casa**

**Alecrim**

**4 QUARTOS ou +**

**PERES & PERES IMÓVEIS** - C.1607. F.4006-0207. Excel. casa c/6/4 sd 3 sts, copa/coz c/arm, ár serv, wc, 2 sl, var, 2 gar. R$ 220 mil ac proposta. CV-02223.

**Barro Vermelho**

**3 QUARTOS**

**CAIO FERNANDES** - C.1191. F.4008-0001. Plantão sáb/dom/ feriados das 8 as 17 hs. Csa bem localiz, ter 10x27, 3/4 sd 1 ste + dep, sl p/2 amb, wc, coz, ár serv, dep emp, 2 vgs gar. R$ 290 mil. á vista ou CEF. CAV 20497 .www. caiofernandes.com.br

**CAIO FERNANDES** - C.1191. F.4008-0001. Plantão sáb/dom/ feriados das 8 as 17 hs. Csa excel p/esc, c/3/4, 2 sls, coz c/arm, area serv, depós, 2 vg gar. R$ 370 mil. á vista ou CEF. CAV 20156 .www. caiofernandes.com.br

**6.8 Acompanhantes**

IMOBILIÁRIA CAIO FERNANDES DESDE 1992 | CRECI-RN 1191J Fone - 4008-0001

Labim/UFRN



## 1.2 Barro Vermelho

### 4 QUARTOS ou +

**CAIO FERNANDES** - C.1191. F.4008-0001. Plantão sáb/dom/ feriados das 8 as 17 hs. Csa bem localiz, 4/4, 2 sls, wc, coz, ár serv, 1 vg gar cob, R$ 230 mil á vista ou CEF. CAV 20620 .www. caiofernandes.com.br

### Candelária

### 3 QUARTOS

**PADRÃO IMÓVEIS** - C.1454. F:3606-4000. Sla p/ 2ambs, var, 3/4 sdo 1ste, coz, dep comp, nasc, 2vgs. R$260mil.CA01693

**PADRÃO IMÓVEIS** - C.1454. F:3606-4000. Sla p/ 2ambs, 4/4 sdo 2ste, closet, copa/coz, nasc, 2vgs. R$ 350mil.CA1619

**CAIO FERNANDES** - C.1191. F.4008-0001. Plantão sáb/dom/ feriados das 8 as 17 hs. casa ótima bem localiz, 3/4 sd 2 sts + dep, sl p/2 amb, wc, coz c/arm, ár serv. 4 vgs gar. R$ 490 mil a vista ou CEF. CAV20684. www. caiofernandes.com.br

**CAIO FERNANDES** - C.1191. F.4008-0001. Plantão sáb/dom/ feriados das 8 as 17 hs. casa bem localiz, c/3/4 sd 1 ste + dep, sl 2 amb, coz, ár serv, 5 vgs. bar. R$ 450 mil. á vista ou CEF. CAV20. 678. www.caiofernandes.com.br

**CAIO FERNANDES** - C.1191. F.4008-0001. Plantão sáb/dom/ feriados das 8 as 17 hs. casa em excel localiz c/3/4 sl p/2 amb, wc, coz, ár serv, 2 vgs, gar. R$ 260 mil á vista ou Financ.CAV20911. www.caiofernandes.com.br

### 4 QUARTOS ou +

**PERES & PERES IMÓVEIS** - C.1607. F.4006-0207. Casa resid c/ 6/4 sdo 3 suit, sl, copa coz, c/ arm, var, dep emp, desp, ar serv, wc serv, pergolado, ld somb, 2 vg gar, gradeada, 200m2 R$ 350 mil. CAC-219/11

### Capim Macio

### 3 QUARTOS

**PADRÃO IMÓVEIS** - C.1454. F:3606-4000. Sla p/ 2amb, var, 3ste, sla, closet, copa/coz, dep comp, poente, 3vgs. R$ 450mil. CA01897

**CAIO FERNANDES** - C.1191. F.4008-0001. Plantão sáb/dom/ feriados das 8 as 17 hs. casa, c/3/4 sd 2 sts + dep, 3 sts wc, coz c/arm, ár serv, 3 vgs gar, churrasq. R$ 470 mil á vista ou Financ. CAV19383. www. caiofernandes.com.br

**CAIO FERNANDES** - C.1191. F.4008-0001. Plantão sáb/dom/ feriados das 8 as 17 hs. casa em ótima localiz, 4/4 sd 2 sts, 2 sls, wc, coz c/arm, 4 vgs gar. R$ 780 mil. á vista ou CEF. CAV20920. www.caiofernandes.com.br

### Cidade Satélite

### 3 QUARTOS

**PERES & PERES IMÓVEIS** - C.1607. F.4006-0207.Excel cs toda pintada e reform c/160m2 de ár 3/4 sdo 1 ste, cômodos amplo, terr 12x30, 3 vgs, depósito, pode ser financ. R$ 185 mil. CAC-00121/11

## 1.2 Cidade Satélite

**PADRÃO IMÓVEIS** - C.1454. F:3606-4000. Sla p/ 2ambs, 3stes, closet, copa/coz, dep comp, escrit, nasc, churrasq, 2vgs, pisc. R$450mil.CA01620

**CAIO FERNANDES** - C.1191. F.4008-0001. Plantão sáb/dom/ feriados das 8 as 17 hs. Boa casa c/3/4 sd 2 sts, sl p/3 amb, coz c/arm, ww, ár serv, 5 vgs gar, R$ 240 mil. .CAV.20907 www. caiofernandes.com.br

**CAIO FERNANDES** - C.1191. F.4008-0001. Plantão sáb/dom/ feriados das 8 as 17 hs. Boa casa c/3/4 sl p/2 amb, wc, coz, ár serv, 3 vg gar. R$ 250 mil. á vista ou Financ. .CAV.20932. www. caiofernandes.com.br

### Cidade Verde

### 3 QUARTOS

**CAIO FERNANDES** - C.1191. F.4008-0001. Plantão sáb/dom/ feriados das 8 as 17 hs. Casa ótima c/3/4 sd 2 sts + dep, sl p/3 amb, var, lavabo, coz c/arm, ár serv, 2 vgs, gar. R$ 320 mil.CAV. 20880. www.caiofernandes.com. br

**CAIO FERNANDES** - C.1191. F.4008-0001. Plantão sáb/dom/ feriados das 8 as 17 hs. Casa excel em boa localiz 3/4 sd 2 tse, 2 sls, wc, coz, ár serv, 2 vgs gar. R4 220 mil á vista ou CEF. CAV 19828. www.caiofernandes.com. br

**CAIO FERNANDES** - C.1191. F.4008-0001. Plantão sáb/dom/ feriados das 8 as 17 hs. Casa excel em boa localiz 3 sts + dep, 2 sls, coz, ár serv, 4 vg gar, ár lazer. R$ 400 mil. á vista ou CEF. CAV 20514. www.caiofernandes.com. br

### Dix-Sept Rosado

### 2 QUARTOS

**CAIO FERNANDES** - C.1191. F.4008-0001. Plantão sáb/dom/ feriados das 8 as 17 hs. casa c/2/4 sd ste, 2 sls, coz, wc, ár serv, á vista. R$ 180 mil. CAV20622. www.caiofernandes. com.br

### 3 QUARTOS

**CAIO FERNANDES** - C.1191. F.4008-0001. Plantão sáb/dom/ feriados das 8 as 17 hs. Casa c/ 3/4 sdo 1 ste, sl, wc, coz, 3 vgs, gar. R$ 250 mil. á vista ou CEF. CAV.20813. www.caiofernandes. com.br

### Emaús

### 3 QUARTOS

**CAIO FERNANDES** - C.1191. F.4008-0001. Plantão sáb/dom/ feriados das 8 as 17 hs. Casa c/terr 10x20, 3/4 sd 2 sts, sl p/2 amb, wc, coz c/arm, ár serv, 2 vgs gar, ár lazer. R$ 300 mil. á vista ou CEF. CAV 20689. www. caiofernandes.com.br

**CAIO FERNANDES** - C.1191. F.4008-0001. Plantão sáb/dom/ feriados das 8 as 17 hs .boa casa, em cond.fech, terr 11x20, 3/4 sd 1 ste, sl p/2 amb, wc, coz, ár serv, álazer. R$ 190 mil. á vista CAV 20.701. www.caiofernandes.com. br

## 1.2 Emaús

**CAIO FERNANDES** - C.1191. F.4008-0001. Plantão sáb/dom/ feriados das 8 as 17 hs .boa casa, 3/4 sdo 1 ste sl p/2 amb, wc, coz, ár serv, 2 vgs gar. R$ 160 mil. á vista ou CEF. CAV 20.837. www. caiofernandes.com.br

### Lagoa Nova

### 3 QUARTOS

**PERES & PERES IMÓVEIS** - C.1607. F.4006-0207.Casa próx ao Midway Mall, lado sombra, sl ampla, 3/4 sdo 1 ste c/arm, coz c/arm e desp, 2 vgs gar. R$ 320 mil. CAC-0000202/11.

**CAIO FERNANDES** - C.1191. F.4008-0001. Plantão sáb/dom/ feriados das 8 as 17 hs.Casa em cond fech, alto padrão, 4/4 sd 2 sts, + dep, sl p/3 amb, lavabo, coz c/arm, ár serv, 2 vgs gar. R$ 1.200 mil. á vista ou Financ. mediante sinal. CAV 20861. www. caiofernandes.com.br

**CAIO FERNANDES** - C.1191. F.4008-0001. Plantão sáb/dom/ feriados das 8 as 17 hs.Casa em uma excel localiz, 3/4 sd 1 ste + dep, 3 sls, wc, coz c/arm, área serv, 4 vgs gar. R$ 450 mil. á vista ou CEF.CAV 20855. www. caiofernandes.com.br

**CAIO FERNANDES** - C.1191. F.4008-0001. Plantão sáb/dom/ feriados das 8 as 17 hs.Casa em ótima localiz, 3/4, sl, wc, coz, ár serv, á vista ou Financ. R$ 180 mil. CAV 20595. www. caiofernandes.com.br

**CAIO FERNANDES** - C.1191. F.4008-0001. Plantão sáb/dom/ feriados das 8 as 17 hs.Casa c/3/4 sd 1 ste + 2 dep, 2 sls, coz, ár serv, 4 vgs gar. R$ 380 mil. á vista ou Financ. CAV 20635. www. caiofernandes.com.br

**CAIO FERNANDES** - C.1191. F.4008-0001. Plantão sáb/dom/ feriados das 8 as 17 hs.Casa 3/4 sd 2 sts + dep, sl p/2 amb, coz c/arm, ár serv, 3 vgs. R$ 700 mil. á vista. CAV 20869. www. caiofernandes.com.br

### 4 QUARTOS ou +

**PADRÃO IMÓVEIS** - C.1454. F:3606-4000. Cs sl p/2 amb, var, 4/4 snd 2 st, closet, copa/coz, dep compl, escrit, poente, 5 vgs, pisc. R$ 430 mil. CA01899.

**PADRÃO IMÓVEIS** - C.1454. F:3606-4000. Sl p/2 amb, 4 ste, closet, copa/coz, escrit, nasc, churrasq, 3 vgs, R$ 460 mil. CA01875

**CAIO FERNANDES** - C.1191. F.4008-0001. Plantão sáb/dom/ feriados das 8 as 17 hs.Casa em boa localiz, terr 20x40, com 4 sts, sl, wc, coz c/arm, ár serv, 5 vgs gar, pisc. R$ 700 mil. Analisa proposta. CAV .20737 www. caiofernandes.com.br

**CAIO FERNANDES** - C.1191. F.4008-0001. Plantão sáb/dom/ feriados das 8 as 17 hs.Casa em boa c/3/4 sd 1 ste + dep, sl p/2 amb, wc, coz, 2 vgs gar, pisc. R$ 600 mil. á vista ou Financ.CAV 20860. www.caiofernandes.com. br

## 1.2 Mirassol

### Mirassol

### 3 QUARTOS

**CAIO FERNANDES** - C.1191. F.4008-0001. Plantão sáb/dom/ feriados das 8 as 17 hs. www. caiofernandes.com.br. Casa em ótima localiz, 3/4 sdo 1 ste + dep, sla p/ 2amb, coz, wc, ar de serv, 2vgs de gar. R$ 290mil. A vista ou CEF. CAV 21018

**CAIO FERNANDES** - C.1191. F.4008-0001. Plantão sáb/dom/ feriados das 8 as 17 hs. www. caiofernandes.com.br. Ótima casa, 2/4 + dep, sl p/3 amb, wc, coz, ár serv, 3 vgs gar. R$ 240 mil. á vista ou CEF. CAV - 20443.

### Monte Belo

### 4 QUARTOS ou +

**PADRÃO IMÓVEIS** - C.1454. F:3606-4000. sla, var, 4stes, closet, coz/copa, dep comp, 2vgs, playground, qdr poliesportiva, 250m2. R$ 600 mil.CA00634

### Morro Branco

### 3 QUARTOS

**CAIO FERNANDES** - C.1191. F.4008-0001. Plantão sáb/dom/ feriados das 8 as 17 hs. www. caiofernandes.com.br. casa, boa, terr 728, super conserv, vent, com 3 sts + dep, sl p/2 amb, coz, wc, ár serv, 5 vgs gar. R$ 630 mil. á vista. CAV 20777.

### Neópolis

### 3 QUARTOS

**CAIO FERNANDES** - C.1191. F.4008-0001. Plantão sáb/dom/ feriados das 8 as 17 hs. www. caiofernandes.com.br. csa em cond fech, c/3/4 sd 1 ste, sl p/2 amb, var, wc, coz, ár serv, 1 vg gar, pisc e slão festas. R$ 235 mil, á vista ou Financ. R$ 235 mil á vista ou Financ. CAV20953.

**CAIO FERNANDES** - C.1191. F.4008-0001. Plantão sáb/dom/ feriados das 8 as 17 hs. www. caiofernandes.com.br. csa ótim c/3/4 sd 1 ste + dep, 2 sls, wc, coz, ár serv, 6 vgs gar, ár vista ou CEF. R$ 350 mil.. CAV20930.

### Nova Parnamirim

### 2 QUARTOS

**PROX. CLUBE COSERN** Entre à Abél Cabral e Maria Lacerda, 2/4, sala, coz, ár. serviço, wc, gar p/2 carros. R$ 100 mil. F.: 8813.1489/ 9634.6455

### 3 QUARTOS

**PERES & PERES IMÓVEIS** - C.1607. F.4006-0207.3/4 sdo 1 ste, 1 wc, 1 sla, 2 gar, ar de serv, copa, coz, dep de emp, escrit, quitado, sla jan, sol, wc serv, jard ext, jard int, rua calçada. R$ 180 mil. CV 02180

**PERES & PERES IMÓVEIS** - C.1607. F.4006-0207. Cs 3/4, copa/coz, var, sdo 1 ste, 1 wc, 1 sl, 2 gar. R$ 180 mi + saldo devedor. CV-02241.

## 1.2 Nova Parnamirim

**PADRÃO IMÓVEIS** - C.1454. F:3606-4000. Sla p/ 2ambs, var, 3/4 sdo 1ste, copa/coz, dep comp, nasc, churrasq, 2vgs. R$200mil. CA01910

**PADRÃO IMÓVEIS** - C.1454. F:3606-4000. Sla p/ 2ambs, var, 3/4 sdo 1ste, copa/coz, dep comp, nasc, churrasq, gar, pisc. R$ 330 mil.CA01894

**CAIO FERNANDES** - C.1191. F.4008-0001. Plantão sáb/dom/ feriados das 8 as 17 hs. www. caiofernandes.com.br. Ótima casa c/4/4 sd 2 sts, 2 sls, wc, coz, ár serv, 4 vgs gar, churrasq. R$ 290 mil. á vista ou Financ. CAV 20897.

**CAIO FERNANDES** - C.1191. F.4008-0001. Plantão sáb/dom/ feriados das 8 as 17 hs. www. caiofernandes.com.br. Casa nova, c/3/4 sd 1 ste, sl p/2 amb, wc, coz, ár serv, 2 vg gar, repasse de R$ 37 mil + saldo dev de R$ 132 mil. CAV 20938

**CAIO FERNANDES** - C.1191. F.4008-0001. Plantão sáb/dom/ feriados das 8 as 17 hs. www. caiofernandes.com.br. Casa em cond fech, c/3/4 sd 1 ste, sl p/2 amb, wc, coz c/arm, ár serv, 2 vgs gar, ár lazer. R$ 205 mil. á vista ou Financ. Bancário. CAV 20519.

### 4 QUARTOS ou +

**PERES & PERES IMÓVEIS** - C.1607. F.4006-0207.4/4 sdo 2 ste, 1 wc, 2 sla, 2 gar, ar de serv, copa, coz, dep emp, desp, escrt, pergolado, quitado, sl jantar, sl visit, sombra, wc serv, churrasq, jard ext, lavand, pisc, R$ 270 mil. CV 02179

**CAIO FERNANDES** - C.1191. F.4008-0001. Plantão sáb/dom/ feriados das 8 as 17 hs. www. caiofernandes.com.br. ótima casa em cond fechado, com 4/4 sdo 2stes, sla p/ 2amb, wc, coz, ar de serv, 2vgs gar. Apenas R$ 360mil. Analisa proposta. CAV20949

**CAIO FERNANDES** - C.1191. F.4008-0001. Plantão sáb/dom/ feriados das 8 as 17 hs. www. caiofernandes.com.br. Casa c/terr 10x20, 2/4, sl, coz, wc, ár serv, boa localiz. R$ 78 mil. á vista. CAV 20919.

### Parnamirim

### 2 QUARTOS

**REIS MAGOS** C.1328. F: 3222.4480/3211.2355. Sla, 2/4, wc soc, coz, ár. serv, qtal, gar p/2 carros coberta, jdim c/gramado. Laje plana, 66,62m2. R$ 120 mil valor negociável.

**CAIO FERNANDES** - C.1191. F.4008-0001. Plantão sáb/dom/ feriados das 8 as 17 hs. www. caiofernandes.com.br. Exc casa em cond fech, 2/4, sl p/ 2 amb, coz, ár serv, 1 vg gar. A partir R$ 75 mil (entra no Minha Casa, Minha Vida) a vista ou CEF. CAV. 19707.

### 3 QUARTOS

**CAIO FERNANDES** - C.1191. F.4008-0001. Plantão sáb/dom/ feriados das 8 as 17 hs. www. caiofernandes.com.br. Casa nova, ótima localiz, terr 10x20, c/ 3/4 sdo 1 ste, sala p/ 2amb, coz, wc soc, ar de serv, 1vg gar. Por apenas R$ 98 mil. A vista ou CEF. CAV 19601

## 1.2 Parnamirim

**CAIO FERNANDES** - C.1191. F.4008-0001. Plantão sáb/dom/ feriados das 8 as 17 hs. www. caiofernandes.com.br. Casa excel, nova, c/3/4 sd 1 sts, sl p/2 amb, wc, coz, ár serv, 2 vg gar. R$ 100 mil. á vista ou CEF. CAV 20235.

### Parque das Colinas

### 3 QUARTOS

**PERES & PERES IMÓVEIS** - C.1607. F.4006-0207. Exc resid, 1ª qdra, lado somb, 1000m2 de terr 3 sts + esc c/arm, sl p/3 amb, pisc grande, muito bem conserv. R$ 600 mil. CAC-0000166/11.

### Planalto

### 2 QUARTOS

**CAIO FERNANDES** - C.1191. F.4008-0001. Plantão sáb/dom/ feriados das 8 as 17 hs. Casa c/terr 10x20, 2/4, sd 1 st, sl, wc, coz, ár serv, 1 vg gar. R$ 120 mil á vista CAV20955. www. caiofernandes.com.br

### 3 QUARTOS

**CAIO FERNANDES** - C.1191. F.4008-0001. Plantão sáb/dom/ feriados das 8 as 17 hs. Casa nova, c/2/4, sl, coz, wc, ár serv, 1 vg gar. R$ 100 mil, á vista ou Financ. CAV 20765. www.caiofernandes. com.br

### Ponta Negra

### 3 QUARTOS

**CAIO FERNANDES** - C.1191. F.4008-0001. Plantão sáb/dom/ feriados das 8 as 17 hs.Casa c/terr 12x25, 3/4 sd 2 sts + dep, 2 sls, wc, coz c/ar, ár serv, 5 vgs gar. R$ 400 mil á vista ou CEF. CAV20703 www.caiofernandes. com.br

**CAIO FERNANDES** - C.1191. F.4008-0001. Plantão sáb/dom/ feriados das 8 as 17 hs.Casa boa, terr 12x30, bem localiz, 3/4 sd 1 ste, 2 sls, wc, coz, ár serv, á vista ou CEF. R$ 270 mil. CAV20666. www.caiofernandes.com.br

### 4 QUARTOS ou +

**PADRÃO IMÓVEIS** - C.1454. F:3606-4000. sl p/ 2 amb, 4/4 snd 3 sts, closet, copa/coz, dep, comp, escrit, hidro, nasc, 4 vgs, churrasq, pisc. R$ 450 mil. CA01881.

**PADRÃO IMÓVEIS** - C.1454. F:3606-4000. sl p/ 2 amb, 4/4 snd 3 sts, closet, copa/coz, dep, comp, escrit, hidro, nasc, 4 vgs, churrasq, pisc. R$ 450 mil. CA01881.

### Potilândia

### 3 QUARTOS

**CAIO FERNANDES** - C.1191. F.4008-0001. Plantão sáb/dom/ feriados das 8 as 17 hs. www. caiofernandes.com.br. exc casa, duplx, semi-nova, terr 10x25, exc localiz, 3stes, 2slas p/ 3amb, coz c/ armar, lavabo, ar de serv, 3vgs de gar, pisc. Prox ao campus da UFRN. A vista ou financiada. Apenas R$ 650mil.CAV21058

## 1.2 Potilândia

**CAIO FERNANDES** - C.1191. F.4008-0001. Plantão sáb/dom/ feriados das 8 as 17 hs. www. caiofernandes.com.br. Casa em ótima localiz, c/4 sts + dep, sl p/3 amb, coz, wc, ár serv, 20 vgs gar. R$ 580 mil á vista ou Financ. CAV. 20326.

### Praias

### 3 QUARTOS

**CAIO FERNANDES** - C.1191. F.4008-0001. Plantão sáb/dom/ feriados das 8 as 17 hs. www. caiofernandes.com.br. Casa em exc localiz, terr 15x30, 3/4 sdo 2stes, sla p 2amb, wc, coz, ar de serv, 6vgs gar. R$ 200mil. A vista. CAV21016

### San Vale

### 3 QUARTOS

**PERES & PERES IMÓVEIS** - C.1607. F.4006-0207. Casa 3/4 sdo 3 sts, 1 wc, 3 sls, 4 vgs gar, demais dep. R$ 650 mil. CV-02295

### 4 QUARTOS ou +

**PERES & PERES IMÓVEIS** - C.1607. F.4006-0207. Casa resid, bem localiz, boa estrut, ár lazer c/pisc e apoio, c/4 sts, closet, arm, sl visita;jantar, copa/coz c/arm, dep emp, wc é ár serv, perg, 4 vgs gar c/400m2, ár const. R$ 450 mil. CAC-000224/11.

**CAIO FERNANDES** - C.1191. F.4008-0001. Plantão sáb/dom/ feriados das 8 as 17 hs. www. caiofernandes.com.br. casa agradável, c/ótima ár lazer, 4 sts sd 1 c/closet, 2 sls, lavabo, coz c/arm, dep emp, ár serv, 4 vgs gar. R$ 450 mil. á vista ou CEF. CAV 20186

**CAIO FERNANDES** - C.1191. F.4008-0001. Plantão sáb/dom/ feriados das 8 as 17 hs. www. caiofernandes.com.br.Casa ótima, terr 920, 4/4 sd 3 sts + dep, sl p/2 amb, wc, coz, c/arm, ár serv, 7 vgs gar, pisc. R$ 800 mil. á vista. CAV .20208.

### Tirol

### 2 QUARTOS

**CAIO FERNANDES** - C.1191. F.4008-0001. Plantão sáb/dom/ feriados das 8 as 17 hs. www. caiofernandes.com.br. Casa boa c/terr 10x38, 2/4 + dep, sl p/2 amb, wc, coz c/arm, ar serv, 2 vgs gar, boa localiz. R$ 330 mil, á vista ou Financ.CAV.20979..

### 3 QUARTOS

**PADRÃO IMÓVEIS** - C.1454. F:3606-4000. csa, sl p/2 amb, var, 3/4 snd 1 ste, closet coz, dep comp, escrit, nasc, 4 vgs. R$ 400 mil. CA01679

### 4 QUARTOS ou +

**CAIO FERNANDES** - C.1191. F.4008-0001. Plantão sáb/dom/ feriados das 8 as 17 hs. www. caiofernandes.com.br. Terr. 354m2, em cond. fech, ótima localiz. R$ 130 mil a vista. TEV.20885.

**CAIO FERNANDES** - C.1191. F.4008-0001. Plantão sáb/dom/ feriados das 8 as 17 hs. www. caiofernandes.com.br. Terr. 625m2, em cond. fech, ótima localiz. R$ 320 mil a vista. TEV.20888.

## 1.3 Barro Vermelho

## 1.3 Pontos Comerciais

### Barro Vermelho

**CAIO FERNANDES** - C.1191. F.4008-0001. Plantão sáb/dom/ feriados das 8 as 17 hs. Ponto comercial em otm loc, 650m2. Vale a pena conferir. R$ 700 mil. a vista ou financiado. COV.20330. www.caiofernandes.com.br.

### Lagoa Nova

**CAIO FERNANDES** - C.1191. F.4008-0001. Plantão sáb/dom/ feriados das 8 as 17 hs. Sala comercial em otm loc, 47m2, R$ 210 mil analisa proposta. COV.20881 www.caiofernandes.com.br.

### Parnamirim

**PERES & PERES IMÓVEIS** - C.1607. F.4006-0207. Prédio comercial de esquina, sla, esrit, wc social, terr. 20 x 20m, R$ 130 mil. Aceita proposta. PV-02236

## 1.4 Terrenos e Áreas

### Cidade Satélite

**CAIO FERNANDES** - C.1191. F.4008-0001. Plantão sáb/dom/ feriados das 8 as 17 hs. www. caiofernandes.com.br. Exc terr, em cond fech, terr 10x20 ótm loc, R$ 160 mil. a vista . Confira. TEV 20581

### Emaús

**CAIO FERNANDES** - C.1191. F.4008-0001. Plantão sáb/dom/ feriados das 8 as 17 hs. www. caiofernandes.com.br. Terr 10X20, excel oport. R$ 90 mil. á vista ou financ.TEV.20523.

### Lagoa Nova

**CAIO FERNANDES** - C.1191. F.4008-0001. Plantão sáb/dom/ feriados das 8 as 17 hs. www. caiofernandes.com.br Excel terr 25x24, excel localiz, ótima oport á vista ou Financ. R$ 720 mil. TEV. 20527.

### Nova Parnamirim

**CAIO FERNANDES** - C.1191. F.4008-0001. Plantão sáb/dom/ feriados das 8 as 17 hs. www. caiofernandes.com.br. Terr. 354m2, em cond. fech, ótima localiz. R$ 130 mil a vista. TEV.20885.

**CAIO FERNANDES** - C.1191. F.4008-0001. Plantão sáb/dom/ feriados das 8 as 17 hs. www. caiofernandes.com.br. Terr. 625m2, em cond. fech, ótima localiz. R$ 320 mil a vista. TEV.20888.




Labim/UFRN



## 1.4 Nova Parnamirim

# 1 IMÓVEIS Compra e Venda

## 1.4 Terrenos e Áreas

### Nova Parnamirim

**CAIO FERNANDES** - C.1191. F.4008-0001. Plantão sáb/dom/ feriados das 8 as 17 hs. www.caiofernandes.com.br. Não perca! terreno em cond. fech, 14x23, R$ 160 mil a vista. TEV.20873.

### Parnamirim

**CAIO FERNANDES** - C.1191. F.4008-0001. Plantão sáb/dom/ feriados das 8 as 17 hs. www.caiofernandes.com.br .Oportunidade. Terr 10x20, boa localiz, na Cidade Campestre R$ 30 mil. TEV.20334.

**PADRÃO IMÓVEIS** - C.1454. F:3606-4000. Cidade Campestre - Oportunidade, vende-se 3 lotes comerciais c/ 810m2, plano, de esquina, entre 3 ruas asfaltadas. O melhor do empreendimento. R$ 75 mil + saldo.F: 9608.0000.

**PADRÃO IMÓVEIS** - C.1454. F:3606-4000. Área c/ 10 hectares no início da BR.304, ideal p/ galpões, loteamento ou condomínio comerc de logística, etc. Preço a consultar. TE00437

**PADRÃO IMÓVEIS** - C.1454. F:3606-4000. Area c/ 50 hec, plana, parte alta, frente p/ rua asfaltada, entre Parnamirim e Pium. R$ 20,00m2. TE00234

**PADRÃO IMÓVEIS** - C.1454. F:3606-4000. Terr na BR 101, med 110x200, próx ao posto do Dudu. R$ 500,00m2. Tel: 9608-0000.

### Ponta Negra

**CAIO FERNANDES** - C.1191. F.4008-0001. Plantão sáb/dom/ feriados das 8 as 17 hs. www.caiofernandes.com.br. Terr c/15X30 m2, bem localiz em cond fech muito bom. R$ 220 mil á vista. TEV.20967

### Praias

**PADRÃO IMÓVEIS** - C.1454. F:3606-4000. Praia de zumbi - ar com 500hec, beira mar, 60km de natal, pela br 101, plana, desmatada, edeal para empreendimentos imobiliarios, como resort, cond de casas/terrenos, energia eolica, R$ 5,00m2. TE00434

**PADRÃO IMÓVEIS** - C.1454. F:3606-4000. Praia de São Miguel do Gostoso - areas c/ 6 e 11 hectares, plana, beira-mar, exc p/ empred imobiliarios.. TE00091

**PADRÃO IMÓVEIS** - C.1454. F:3606-4000. Praia de Cotovelo - 4 lotes no cond alphaville, exc localiz, de esquina, lado sombra. A partir R$ 200mil. Tel: 9608.0000

**PADRÃO IMÓVEIS** - C.1454. F:3606-4000. Praia de Jacumã - beira mar, med 30x45. Tel: 9608.0000

**PERES & PERES IMÓVEIS** - C.1607. F.4006-0207. Porto Mirim, ótimo terr de 4000m2, 100x40m, beira de pista, viz ao Pargos Hotel, lado sombra, 3 frentes. R$ 300 mil. TV-01616.

**VENDE-SE TERRENO** EM barra de Maxaranguape medindo 8x20. 8744.6776/9111.5969.

**VENDO TERRENO** No Vale do Rio Doce, 15X20, na estrada de Genipabu. 8886.6555/9405.0586.

### Redinha

**ESCRIT.IMOB.CARLOS CUNHA** C.1073.F.:3211-3252/4646. Terr. 170m2, R$ 8 Mil (Esc. Pública)

### Zona Norte

**PADRÃO IMÓVEIS** - C.1454. F:3606-4000. Terr comercial, na av João Medeiros Filho, de esquina, com 1.147m2, prox ao Nort shopping. R$ 650mil. Tel: 9608.0000

### Grande Natal

**CAIO FERNANDES** - C.1191. F.4008-0001. Plantão sáb/dom/ feriados das 8 as 17 hs. www.caiofernandes.com.br. Pium, terreno em cond fech 561m2, muito bom R$ 240 mil à vista. TEV. 20646

### Outras Localidades

**PADRÃO IMÓVEIS** - C.1454. F:3606-4000. São Gonçalo do Amarante área c/ 75 hectares c/ 2.200m de frente p/ a BR.406 que liga Natal a Ceará Mirim prox ao acesso p/ o novo aeroporto de S.Gonçalo R$ 20,00m2. TE00241.

## 1.4 Outras Localidades

**PADRÃO IMÓVEIS** - C.1454. F:3606-4000. Macaíba área c/ 42.500m2 e 85.000m2 plana, desmatada, alta, residencial, de esquina, exc acesso, prox a BR.304 por trás do Distrito Industrial. R$ 15,00m2. TE0083.

**PADRÃO IMÓVEIS** - C.1454. F:3606-4000. Macaíba Terreno c/ 2 hectares por trás da Empresa Águias Piscina da BR.304 R$ 40,00 m2. Tel. 9608-0000.

**PADRÃO IMÓVEIS** - C.1454. F:3606-4000. Terr na Br 406, com 3 frentes, prox a entrada de extremoz, med 120x100. R$ 250,00m2. tel 9608.0000

**PERES & PERES IMÓVEIS** - C.1607. F.4006-0207. Extremoz exc área a menos de 1 km do conj novo, c/600.000m2, 90% desmatada, plana, ideal p/consrt, invest, document toda regularizada. R$ 20,00 o m2, ac imóveis, permuta, etc. TEC-212/11.

## 1.6 Rurais

### Granjas

**CAIO FERNANDES** - C.1191. F.4008-0001. Plantão sáb/dom/ feriados das 8 as 17 hs. www.caiofernandes.com.br. Nizia Floresta terr c/ 10 hect, muito bom, c/ casa sede, árvores frutíferas, 3 poços tub, boa localiz. Possui escrit publ. R$ 300 mil. APV.20939.

**VD/TROCO** - (S.Gonçalo do Amarante) prox novo aeroporto Por csa granja de 1,5ha, c/csa, poço, fruteiras, escriturada. 3653-2541.

# 2 IMÓVEIS Aluguel

## 2.1 Apartamento

### Alecrim

#### 1 QUARTO

**PERES & PERES IMÓVEIS** - C.1607. F.4006-0207. Apto 1/4, sl, coz, wc soc, área serv, R$ 400, 00 + taxas. APA-0000408/11

### Areia Preta

#### 1 QUARTO

**PADRÃO IMÓVEIS** - C.1454. F:3606-4000. Apto, flat c/sl, 1/4, coz, mobil, nasc, bar, beira mar. R$ 1.350,00 taxas. AP02184.

#### 2 QUARTOS

**CAIO FERNANDES** - C.1191. F.4008-0001. Plantão sáb/dom/ feriados das 8 as 17 hs. Apto c/2 sts, sl p/2 amb, var, wc, coz, ár serv, ár lazer, compl, elev, gar cob. R$ 1.200,00 + Taxas. APA 100701

**CAIO FERNANDES** - C.1191. F.4008-0001. Plantão sáb/dom/ feriados das 8 as 17 hs. Apto c/2/4 sdo 1 ste, sl, wc c/arm, coz c/arm, ár lazer compl e gar cob. R$ 1.45,00 + Taxas. APA 100732

### Barro Vermelho

#### 2 QUARTOS

**PERES & PERES IMÓVEIS** - C.1607. F.4006-0207. Apto 2/4 sdo 1ste, wc soc, 1 sl, coz, ár serv, ár lazer, 1 vg 60m2. R$ 950, 00 + taxas. (Cond. Príncipe Liverpool). APA 0000345/11

**REIS MAGOS** C.1328. F: 3222.4480/3211.2355.Cond. Las Leñas: sla, 2/4 sdo 1 ste, wc soc, coz , ár de serv, gar p/1 car. R$ 800,00 + taxas.

**REIS MAGOS** C.1328. F: 3222.4480/3211.2355.Cond. Princípe de Liverpol:var, sla, 2/4 sdo 1 ste, wc soc, coz. amer., ár. lazer, gar p/01 car, R$ 800,00 + taxas.

**CAIO FERNANDES** - C.1191. F.4008-0001. Plantão sáb/dom/ feriados das 8 as 17 hs.Apto c/2/4 sdo 1 ste, sl p/2 amb, var, wc c/blindex, coz, arm, ár serv, ár lazer compl. R$ 1.100,00. Taxas. APA100418.

**CAIO FERNANDES** - C.1191. F.4008-0001. Plantão sáb/dom/ feriados das 8 as 17 hs.Apto c/2/4 sdo 1 ste, sl p/2 amb, var, wc, coz c/arm, ár serv, ár lazer, compl, gar cob. R$ 850,00 + Taxas. APA3632.

**CAIO FERNANDES** - C.1191. F.4008-0001. Plantão sáb/dom/ feriados das 8 as 17 hs.Apto c/2/4 sdo 1 ste, sl p/2 amb, coz c/arm, ár lazer, gar cob p/2 carr. R$ 900, 00 + Taxas. APA.7795.

## 2.1 Barro Vermelho

**CAIO FERNANDES** - C.1191. F.4008-0001. Plantão sáb/dom/ feriados das 8 as 17 hs. Apto com 2/4, sla, wc, coz, ar de serv, churrasq, e gar cobert. R$ 750,00+ taxas. APA10034

### Candelária

#### 2 QUARTOS

**TEC IMOBILIÁRIA** - C.1718. F.9981-0538. Aluga apto Edf Jacumã viz da UFRN com: 1/4 +1 reversível R$ 500,00 +cond+IPTU, sl, var, coz, 2 wc a.serv, elev.

**REIS MAGOS** C.1328. F: 3222.4480/3211.2355. Cond. Vila Morena: sla, 2/4, wc soc, coz, ár. serv, dep. compl, gar p/1 car, R$ 700,00 + taxas.

**CAIO FERNANDES** - C.1191. F.4008-0001. Plantão sáb/dom/ feriados das 8 as 17 hs. Apto com 2/4 sdo 1 stes, sla para 2amb, wc, coz, dep emp, gar cob R$ 600,00 + taxas. APA10519

#### 4 QUARTOS ou +

**PADRÃO IMÓVEIS** - C.1454. F:3606-4000. Excel apto 4 sts, closet, coz, dep compl, nasc, var, pisc. R$ 2.200,00 + taxas. AP02303.

### Capim Macio

#### 2 QUARTOS

**CAIO FERNANDES** - C.1191. F.4008-0001. Plantão sáb/dom/ feriados das 8 as 17 hs. Apto 2/4, sdo 1 ste, sl p/2 amb, var, lavabo, wc, coz, ár lazer compl, agr, elev, revest. R$ 1.100,00 + Taxas. APA. 100487

**CAIO FERNANDES** - C.1191. F.4008-0001. Plantão sáb/dom/ feriados das 8 as 17 hs. Apto 2/4, snd 1 ste, sl p/2 amb, wc, coz c/arm, ár serv, ár lazer compl, gar cob. R$ 850 + TAXAS. APA. 100671

**PADRÃO IMÓVEIS** - C.1454. F:3606-4000. Apto, sl p/2 amb, 2/4 snd 1 ste, ácoz, nas churrasq, gar, pisc, R$ 600 + taxas. AP02304.

### Cidade da Esperança

#### 2 QUARTOS

**CAIO FERNANDES** - C.1191. F.4008-0001. Plantão sáb/dom/ feriados das 8 as 17 hs. Apto com 2/4, sla, coz, ar de serviço, playground e gar. R$ 500,00 + taxas. APA 4578

### Cidade Satélite

#### 2 QUARTOS

**CAIO FERNANDES** - C.1191. F.4008-0001. Plantão sáb/dom/ feriados das 8 as 17 hs.Apto com 2/4, sla, ar de serviço, coz c/ armar, ar de lazer completa, gar e interfone. R$ 550,00+ taxas. APA 100339

**CAIO FERNANDES** - C.1191. F.4008-0001. Plantão sáb/dom/ feriados das 8 as 17 hs.Apto com 2/4 sdo 1 ste, sla, coz c/ armar, ar de serv, ar de lazer compl, gar p/ 2 carros. R$ 900,00 + taxas. APA 10832

**CAIO FERNANDES** - C.1191. F.4008-0001. Plantão sáb/dom/ feriados das 8 as 17 hs.Apto com 2/4 sdo 1 ste, sla p/ 2amb, coz c/ armar,ar de lazer compl, gar .R$ 900,00 + taxas. APA 100629

### Cidade Verde

#### 3 QUARTOS

**PADRÃO IMÓVEIS** - C.1454. F:3606-4000. Sl p/ 2 amb, var, 3/4 sdo 2ste, coz, nasc, gar, churrasq, pisc. R$ 850 + taxas. AP02293.

**PADRÃO IMÓVEIS** - C.1454. F:3606-4000. Sl p/ 2 amb, 2/4 sdo 1ste, coz, escrit, gar, pisc. R$ 550 + taxas. AP02294.

### Emaús

#### 2 QUARTOS

**PERES & PERES IMÓVEIS** - C.1607. F.4006-0207. apto com 2/4 sdo 1 ste, sla, coz, var, wc soc, ar de lazer, 1vga de gar, ao lado da sombra, med 56m2. R$ 550,00+taxas (cond natureza flora). APA00008/11

## 2.1 Emaús

**CAIO FERNANDES** - C.1191. F.4008-0001. Plantão sáb/dom/ feriados das 8 as 17 hs. Apto c/ 2/4 snd 1 suit, sl, vars, wc,coz, piscina, playground, gar R$ 550,00 + taxas. APA-100571..

### Lagoa Nova

#### 2 QUARTOS

**CAIO FERNANDES** - C.1191. F.4008-0001. Plantão sáb/dom/ feriados das 8 as 17 hs. Apto com 2 sts, sl, var, coz, ár serv, pisc, sl fest, elev. R$ 1.100,00 + taxas. APA 100489.

#### 3 QUARTOS

**TEC IMOBILIÁRIA** - C.1718. F.9981-0538. Aluga apto no Resid Paris 3/4, sl, var, coz, 2 wc R$ 700,00 +cond +IPTU.

**PERES & PERES IMÓVEIS** - C.1607. F.4006-0207. Apto 3/4, sl, coz, var, wc soc, ár serv, ár lzer, 1 vg gar, med 75m2, R$ 700, 00 + taxas (Vilaggio de Roma, em frente a Concessionária Autobraz). APA-0000367/11

**PERES & PERES IMÓVEIS** - C.1607. F.4006-0207. Apto 3/4 s/1 ste, 1 sl p/2 amb, coz c/arm, lavand, ár serv, ár lazer compl, 2 vgs gar, 2 elev, 800m2. R$ 1400, 00 + taxas. (Resid Torres de Amintas). APA0000356/11.

**REIS MAGOS** C.1328. F: 3222.4480/3211.2355. Cond. Ville de Saint Denis: var, sla em L, 3/4 sdo 1 ste, coz, ár. serv, dep. compl, c/gar, ldo sombra, excel. ár. de lazer, R$ 1.300,00 + taxas.

**REIS MAGOS** C.1328. F: 3222.4480/3211.2355. Ed. Jagurari: sla 2 amb, 3/4 sdo tdos ste, coz. amer c/arm, wc osc, ár. serv, gar p/1 car, R$ 1.100,00 + taxas.

**REIS MAGOS** C.1328. F: 3222.4480/3211.2355.Cond. Itapiru: var, sla, 3/4 sdo 1 ste, coz, wc soc, ár. serv, gar. p/1 car. R$ 900, 00 + taxas.

**CAIO FERNANDES** - C.1191. F.4008-0001. Plantão sáb/dom/ feriados das 8 as 17 hs. Apto com 3/4 sdo 1 ste, sla, coz com armar, ar de serv, pisc, churrasq, gar coberta. R$ 1.000,00+taxas. APA100820

**CAIO FERNANDES** - C.1191. F.4008-0001. Plantão sáb/dom/ feriados das 8 as 17 hs. Apto 2/4 sdo 1 sl, sl, wc, coz, ár lazer compl, gar, elev, guarita. R4 900,00 + Taxas. APA.100491

**PADRÃO IMÓVEIS** - C.1454. F:3606-4000. Apto, sl p/2 ambs, 2/4 snd 1 ste, coz, nasc, gar, churrasq, pisc. R$ 650 + taxas. AP00231.

**PADRÃO IMÓVEIS** - C.1454. F:3606-4000. Apto, 2 sls, 3 sts, closet, coz, dep compl, hidro, nasc, gar, churrasq, pisc. R$ 2.200,00 + taxas. AP02296.

#### 4 QUARTOS ou +

**CAIO FERNANDES** - C.1191. F.4008-0001. Plantão sáb/dom/ feriados das 8 as 17 hs. Apto com 5/4 sdo 4 sts, sl p/3 amb, coz, dep emp, desp, ár serv, ár lazer compl. R$ 3 mil + Taxas. APA 100284.

### Morro Branco

#### 2 QUARTOS

**PADRÃO IMÓVEIS** - C.1454. F:3606-4000. Sla p/ 2ambs, 2/4 sdo 1ste, coz, nasc, gar, churrasq, pisc. R$ 670 + taxas. AP02292

#### 3 QUARTOS

**CAIO FERNANDES** - C.1191. F.4008-0001. Plantão sáb/dom/ feriados das 8 as 17 hs.Apto com 3/4 sdo 1 ste, sala p/ 2 amb, 2 wc, coz com armar, ar de lazer, gar cob p/2 carr. R$ 1.400,00. APA 100851.

### Neópolis

#### 2 QUARTOS

**CAIO FERNANDES** - C.1191. F.4008-0001. Plantão sáb/dom/ feriados das 8 as 17 hs. Apto c/2/4, sdo 1 ste, sl p/2 amb, wc, coz c/arm, ár serv e gar cob. R$ 700,00 + taxas. APA-100569.

**CAIO FERNANDES** - C.1191. F.4008-0001. Plantão sáb/dom/ feriados das 8 as 17 hs. Apto c/3/4 sdo 1 ste, sl p/2 amb, coz, ár serv, ár lazer compl e gar. R$ 1.100,00 + taxs. APA-100642.

**PADRÃO IMÓVEIS** - C.1454. F:3606-4000. Apto, sl p/2 ambs, var, 2/4 snd 1 ste, coz, nasc, gar. R$ 450 + taxas. AP02295.

## 2.1 Neópolis

#### 3 QUARTOS

**PADRÃO IMÓVEIS** - C.1454. F:3606-4000. Apto novo c;sl p/2 amb, 3/4 snd 1 ste, coz, nasc, churrasq, gar, pisc. R$ 1.200 + taxas. AP02289.

### Nova Parnamirim

#### 1 QUARTO

**TEC IMOBILIÁRIA** - C.1718. F.9981-0538. aluga kitnet c/ 35m2 sendo sl coz e wc + 1/4 (1 suit) R$ 450,00 +cond +IPTU prédio c/ garag.

**TEC IMOBILIÁRIA** - C.1718. F.9981-0538. aluga Vizinho ao Makro, Edf Elza Chaves 3/4 (1 ste) com arm, Préd novo c/pisc, qdra. R$ 1.100,00 + taxas.

#### 2 QUARTOS

**CAIO FERNANDES** - C.1191. F.4008-0001. Plantão sáb/dom/ feriados das 8 as 17 hs.Apto com 2/4 sdo 1 sla p/ 2 ambs, wc, coz c/arm, ar de lazrr compl e gar coberta. R$ 1200,00 + taxas. APA 100722

**CAIO FERNANDES** - C.1191. F.4008-0001. Plantão sáb/dom/ feriados das 8 as 17 hs.Apto com 2/4 sdo 1 ste, sla p/ 2 amb, coz c/ armar, wc c/blindex, ár lazer compl. R$ 700,00 + Taxas. APA 100700

**CAIO FERNANDES** - C.1191. F.4008-0001. Plantão sáb/dom/ feriados das 8 as 17 hs.Apto com 2/4 sdo 1 ste, sla, coz, ar de lazer completa. R$ 600,00 + taxas.. APA 100401

**CAIO FERNANDES** - C.1191. F.4008-0001. Plantão sáb/dom/ feriados das 8 as 17 hs.Apto com 2/4 sdo 1 ste, sla p/ 2 amb, var, coz, ar de serv. R$ 750,00 + taxas. APA 100380

**CAIO FERNANDES** - C.1191. F.4008-0001. Plantão sáb/dom/ feriados das 8 as 17 hs.Apto com 2/4 sdo 1 ste, sla p/ 2 amb, coz c/ armar, ar de lazer completa, gar. R$ 800,00 + taxas.. APA 100204

**CAIO FERNANDES** - C.1191. F.4008-0001. Plantão sáb/dom/ feriados das 8 as 17 hs.Apto com 2/4 sdo 1 ste, sla, coz com armar, pisc, ar de lazer completa, gar. R$ 650,00 + taxas. APA 100276

#### 3 QUARTOS

**TEC IMOBILIÁRIA** - C.1718. F.9981-0538. Aluga apto no Edf Florida Gardens 3/4 (1ste) R$ 700, 00 +cond+ IPTU. prédio c/ elev, quadra, sião fest.

**CAIO FERNANDES** - C.1191. F.4008-0001. Plantão sáb/dom/ feriados das 8 as 17 hs.Apto com 3/4 sdo 2 stes, sla p/ 2 amb, coz, wc, sl de festas, gar coberta, 2 elev, revestido, pilotis e interfone. R$ 900,00 + taxas. APA 100386.

**PADRÃO IMÓVEIS** - C.1454. F:3606-4000. Apto sl p/2 amb, 3/4, sdo 1 ste, ácoz, nasc, bar, churrasq, pisc, qdr poliesp, sl fest, R$ 500,00 + taxas(Temos 3 opções). AP01486.

**PADRÃO IMÓVEIS** - C.1454. F:3606-4000. Apto sl p/2 amb, 3/4, sdo 1 ste, ácoz, nasc, 2 vgs, sl fest. R$ 600,00 + taxas. AP02140.

### Petrópolis

#### 1 QUARTO

**CAIO FERNANDES** - C.1191. F.4008-0001. Plantão sáb/dom/ feriados das 8 as 17 hs. Apto mobiliado com 1/4, sla, coz com armar, ar de lazer completa e gar coberta. R$ 1.800,00 + Taxas. APA. 100668

#### 2 QUARTOS

**PADRÃO IMÓVEIS** - C.1454. F:3606-4000. Sla p/ 2ambs, 2/4 sdo 1ste, coz, nasc, gar. R$ 840, 00+taxas. AP02073

#### 3 QUARTOS

**TEC IMOBILIÁRIA** - C.1718. F.9981-0538. Aluga apto Edf Marbella c/ 130m2 e c/ vista do mar, 3/4 (1ste) 2 sl, 2 gar, elev coz, á.serv, qto serv, R$ 1.000,00 +cond+IPTU.

**PADRÃO IMÓVEIS** - C.1454. F:3606-4000. Sl p/2 amb, 3/4 snd 2 sts, coz, dep emp, mobil, murado, beira mar, 2 vgs. R$ 2.500,00 + taxas. AP02247.

### Pitimbu

#### 2 QUARTOS

**PADRÃO IMÓVEIS** - C.1454. F:3606-4000. Apto recém entr pela const c/sl p/2 amb, 2/4 snd 1 ste, coz, nasc, gar, bar, churrasq, pisc. R$ 800,00 + taxas. AP02241

## 2.1 Ponta Negra

### Ponta Negra

#### 1 QUARTO

**CAIO FERNANDES** - C.1191. F.4008-0001. Plantão sáb/dom/ feriados das 8 as 17 hs. Apto com 1 ste, sla, coz com armar, depósito, gar. R$ 500,00 + taxas. APA 100370

#### 2 QUARTOS

**PERES & PERES IMÓVEIS** - C.1607. F.4006-0207. Apto com 2/4 sdo 1 ste com armar, coz com armar, sla, ar de serv, wc soc com armar, ar de lazer, 01 vga de gar, med 56m2. R$ 1mil + taxas (cond Porto Tropical) APA 0000418

**REIS MAGOS** C.1328. F: 3222.4480/3211.2355. Cond. Lual de Ponta Negra: var, sla, 2/4 sdo 1 ste, wc soc. c/arms e blindex, coz. americ c/arms, ár. serv, ár. lazer e gar. p/1 car. R$ 900,00 + taxas.

**CAIO FERNANDES** - C.1191. F.4008-0001. Plantão sáb/dom/ feriados das 8 as 17 hs. Apto c/ 2/4 snd 1 ste, sl, var, wc, coz c/ arms, ar serv, piscina, sl fest, gar cob, elev R$ 1 mil + taxas. APA-100698

**CAIO FERNANDES** - C.1191. F.4008-0001. Plantão sáb/dom/ feriados das 8 as 17 hs. Apto com 2/4 sdo 1 ste, sla, wc, coz, ar de serv, ar de lazer completa, gar, elev e interf. R$ 1.900,00 + taxas. APA 100358

**CAIO FERNANDES** - C.1191. F.4008-0001. Plantão sáb/dom/ feriados das 8 as 17 hs. Apto com 2/4, sl p/2 amb, wc, coz, c/arm, ár serv, pisc, sl fest, gasr cob, elev, guarit e interf. R$ 1.300,00 + taxas. APA 100494

**CAIO FERNANDES** - C.1191. F.4008-0001. Plantão sáb/dom/ feriados das 8 as 17 hs. Apto com 2/4 (1ste), sla, wc, dep de empreg, ar de serviço. R$ 650,00 + taxas. APA 100392

**PADRÃO IMÓVEIS** - C.1454. F:3606-4000. Apto c/sl p/2 amb, 2/4 snd 1 ste, coz, ánasc, bar, gar, churrasq. R$ 900 + taxas. AP02131

**PADRÃO IMÓVEIS** - C.1454. F:3606-4000. Apto c/sl p/2 amb, var, 2/4, snd 1 ste, coz, nasc, gar, churrasq, pisc. R$ 850 + taxas. AP02297.

### Potilândia

#### 1 QUARTO

**ALUGO KITNET** Bem localizado, Próx. UFRN. Tr. 3206-0517/8734-3054

### Praias

#### 2 QUARTOS

**PERES & PERES IMÓVEIS** - C.1607. F.4006-0207. 2/4, 1 wc soc, 1 sla, coz, ar de serv, dep de emp c/ wc, 1 gar, 85m2. R$ 550, 00+taxas (Ed Ângra - por trás da feira de artesanato, A 100mts da praia.) APA 000023/11

#### 3 QUARTOS

**REIS MAGOS** C.1328. F: 3222.4480/3211.2355. Praia do Meio: Cond. Santos Reis: Sla, 2/4 c/var ew 1 ste, wc soc, coz, ár. serv, dep. comp. R$ 850,00 c/IPTU e cond. incluso.

### Redinha

#### 3 QUARTOS

**PERES & PERES IMÓVEIS** - C.1607. F.4006-0207. Apto, 3/4 sdo 1 ste, sl, coz, var, ár serv, 1 vg gar, qdra polirsp 1 rua após os correios, 78m2. R$ 800,00 + taxas, (Residencial Riverside). APA-0000315/11.

### San Vale

#### 3 QUARTOS

**PERES & PERES IMÓVEIS** - C.1607. F.4006-0207. 3/4 sdo 1 ste, sla, coz, wc soc, var, ar de serv, 1vga de gar, ar de lazer comp.Por trás do atacadão, 85m2. R$ 1.100,00 + taxas (cond estrela de natal) APA 0000260/11

### Serrambi

#### 2 QUARTOS

**REIS MAGOS** C.1328. F: 3222.4480/3211.2355. Cond. Flamboyant's:sla, 2/4, wc soc, coz, dep. e ár. serv, R$ 700,00 c/IPTU incluso.

## 2.1 Tirol

### Tirol

#### 2 QUARTOS

**TEC IMOBILIÁRIA** - C.1718. F.3221-2222/9981-0538. Aluga apto Edf João Borja Próximo ao Aeroclub c/2/4 soc + 1 serv, gar. R$ 600,00 + taxas.

**REIS MAGOS** C.1328. F: 3222.4480/3211.2355. Cond. Ruth Galvão: Var, sla, 2/4 sdo 1 ste c/arms, coz. c/arms, wc c/blindex e arms, ár. serv, gar. p/1 caqr, andar alto, excel. ár de lazer, ótima localização. R$ 900,00 + taxas.

**PERES & PERES IMÓVEIS** - C.1607. F.4006-0207. Apto com 2/4 sdo 1 ste, sla, coz, ar de serv, ar de lazer, wc soc, 1vga de gar, var, med 56m2. R$ 1mil+ taxas (nizario gurgel). APA000406/11

**PADRÃO IMÓVEIS** - C.1454. F:3606-4000. 2 sls, 4/4 snd 2 ste, closet, copa/coz, dep emp, escrit, nasc, bar, 2 vgs, churras, pisc, R$ 1.600,00 + taxas. AP02257

**PADRÃO IMÓVEIS** - C.1454. F:3606-4000. sl p/ 2 amb, 2/4 snd 1 ste, coz, nasc, gar, pisc, portão elet, R$ 800,00 + taxas. AP02256

#### 3 QUARTOS

**REIS MAGOS** C.1328. F: 3222.4480/3211.2355. Cond. Morada do Sol Nascenete: var, sla, 3/4 sdo 1 ste c/closet e var, coz, desp, depend. compl.,ár. serv c/gar, R$ 1.800,00 + taxas.

**REIS MAGOS** C.1328. F: 3222.4480/3211.2355. Cond. Manairama: Sla, 3/4 wc soc, coz, ár. serv, dep., comp, gar p/1 car, R$ 700,00 + taxas.

**PADRÃO IMÓVEIS** - C.1454. F:3606-4000. Sla p/ 2ambs, var, 3/4 sdo 1ste, coz, dep comp, hidro, nasc, gar. R$ 1300 + taxas. AP02278.

**PADRÃO IMÓVEIS** - C.1454. F:3606-4000. Sla p/ 2ambs, 3/4 sdo 1ste, coz, dep comp, nasc, gar. R$ 750 + taxas. AP02246

## 2.2 Casa

### Candelária

#### 3 QUARTOS

**CAIO FERNANDES** - C.1191. F.4008-0001. Plantão sáb/dom/ feriados das 8 as 17 hs. casa com 3/4, sdo 1 ste, closet, pergolado, sl para 3 amb, ar de serv, churr, gar. R$ 3.800,00+ taxas. CAA 100158

#### 4 QUARTOS ou +

**CAIO FERNANDES** - C.1191. F.4008-0001. Plantão sáb/dom/ feriados das 8 as 17 hs. Ótima Casa c/ 4/4 snd 3 suit, sl p/ 3 amb, lavb, coz c/ arms, desp, ár serv, dep emp, piscina, churrasq, gar R$ 4 mil. CAA-1000634

**CAIO FERNANDES** - C.1191. F.4008-0001. Plantão sáb/dom/ feriados das 8 as 17 hs. casa com 4/4, sdo 2 ste, sl para 3 amb, coz c/ arms, dep emp, depósito, ár serv, piscina, gar, R$ 4.500,00. CAA-100576

### Capim Macio

#### 4 QUARTOS ou +

**TEC IMOBILIÁRIA** - C.1718. F.3221-2222/9981-0538. Aluga Casa 4/4, 2 sls, 2 gar. R$ 1.000, 00 + taxas.

### Cidade Jardim

#### 4 QUARTOS ou +

**PERES & PERES IMÓVEIS** - C.1607. F.4006-0207. 3/4 sdo 1 ste, closet, 2 sias, pergolado, lavabo, escrit, coz c/ armar, 1 wc soc, blindex, dep de empreg, ar de serv, lav, depósito, canil, cerca eletr, lado da sombra, murado, quintal, 4 vgas de gar. R$ 2.300, 00+ taxas. CAA 000049/11

### Cidade Satélite

#### 3 QUARTOS

**PERES & PERES IMÓVEIS** - C.1607. F.4006-0207. Cs, 3/4 sdo 1 ste, sl, coz, esc, dep emp, ár serv, sl jantar, estar, 4 vga gar. R$ 1 mil + taxas. CAA000300/11

## 2.2 Cidade Satélite

**CAIO FERNANDES** - C.1191. F.4008-0001. Plantão sáb/dom/ feriados das 8 as 17 hs. Ótima Casa c/3/4, sl p/ 2 amb, wc, coz, ár serv, gar coberta R$ 800,00. CAA-100734

### Cidade Verde

#### 3 QUARTOS

**PADRÃO IMÓVEIS** - C.1454. F:3606-4000. Cs 2 sls, 3/4 snd 1 ste, coz, dep compl, nasc, 3 vgs. R$ 1.300,00. CAO1424.

### Lagoa Nova

#### 3 QUARTOS

**CAIO FERNANDES** - C.1191. F.4008-0001. Plantão sáb/dom/ feriados das 8 as 17 hs. Casa com 3/4 sdo 1 ste, sla para 2 amb, wc, coz com armar, despensas, dep de empreg, ar de serv, churrasq, gar. R$ 3mil + taxas. CAA 100321

**CAIO FERNANDES** - C.1191. F.4008-0001. Plantão sáb/dom/ feriados das 8 as 17 hs. Casa com 3 ste, sl, coz c/ arms, ár serv, gar cob p/ 2 carr R$ 2.500,00 + taxas CAA-9871.

**CAIO FERNANDES** - C.1191. F.4008-0001. Plantão sáb/dom/ feriados das 8 as 17 hs. Casa c/ 3/4 sdo 1 stes, sl p/ 2 amb, wc, coz, dep emp, ár serv, gar.R$ 1.400,00 + TAXAS. CAA-5705.

**CAIO FERNANDES** - C.1191. F.4008-0001. Plantão sáb/dom/ feriados das 8 as 17 hs. Cs c/ 3 ste, 3 sl, escrit, vars, wc,coz c/ arms, desp, dep emp, ár serv, gar R$ 3 mil. CAA-100572.

**CAIO FERNANDES** - C.1191. F.4008-0001. Plantão sáb/dom/ feriados das 8 as 17 hs. Cs 3/4 sdo 1 sts, sl p/2 amb, coz, ár. serv, R$ 2.500,00 + taxas. CAA-100198

**PADRÃO IMÓVEIS** - C.1454. F:3606-4000. Cs sl p/2 amb, 3/4, coz, dep.compl, desp, lav, gar, poente, jard ext. R$ 1.100,00. CAO1915.

#### 4 QUARTOS ou +

**CAIO FERNANDES** - C.1191. F.4008-0001. Plantão sáb/dom/ feriados das 8 as 17 hs. Casa com 4 suit, closet, sla para 3 amb, wc, coz com armar, despensas, dep de empreg, ar de serv, ar de lazer completa, gar. R$ 3.800,00 + taxas. CAA 100248

### Nova Parnamirim

#### 3 QUARTOS

**CAIO FERNANDES** - C.1191. F.4008-0001. Plantão sáb/dom/ feriados das 8 as 17 hs. Csa com 3/4 sdo 2 ste, sla para 2 amb, wc, coz com armar, dep de empreg, gar para 2 carros. R$ 1.500,00. CAA 100369

#### 4 QUARTOS ou +

**CAIO FERNANDES** - C.1191. F.4008-0001. Plantão sáb/dom/ feriados das 8 as 17 hs. Casa cond fech c/4/4 sdo 2 ste, closet, var, sla p/2 ambs, varandas, wc, coz c/arms, dep. emp, ár lazer completa e gar coberta. R$ 2 mil + taxas. CAA.100802

**CAIO FERNANDES** - C.1191. F.4008-0001. Plantão sáb/dom/ feriados das 8 as 17 hs. Ótima Casa c/ 4/4 snd 3 suit, sl p/ 2 amb, var, wc, coz, dep emp, ár serv, gar cob R$ 3.500,00. CAA-100644

**PADRÃO IMÓVEIS** - C.1454. F:3606-4000. Sla, 4/4 snd 2 st, closet, copa/coz, dep.compl, desp, nasc, 4 vgs, churrasq, pisc. R$ 2 mil. + taxas. CA01913

### Parque das Colinas

#### 4 QUARTOS ou +

**PERES & PERES IMÓVEIS** - C.1607. F.4006-0207. casa 4/4, sdo 2 sts, escrit, sla de estar/ jantar/visita, coz c/arms, desp, ár.serv, 2vgs gar, pergolado, R$ 2000,00 + taxas. CAA 00000/11

### Ponta Negra

#### 3 QUARTOS

**CAIO FERNANDES** - C.1191. F.4008-0001. Plantão sáb/dom/ feriados das 8 as 17 hs. Cs c/ 3/4 snd 1 suit, sl p/ 2 amb, var, wc, coz c/ arms, dep emp, ár serv, gar, R$ 1.500,00 + taxas. CAA-100577.

Labim/UFRN



## 2.2 Praias

### Praias

**2 QUARTOS**

**FIM SEM. EM GRAÇANDU 180, 00** 4pessoas( Sex a dom).F: (84)3226-2006/9148-8774

### Quintas

**2 QUARTOS**

**PERES & PERES IMÓVEIS** - C.1607. F.4006-0207. Cs, 2/4, sl, 1 wc soc, coz, lavand +/- 70m2, rua calçada. R$ 380,00 + taxas água, luz e IPTU (Vila Gomes). CA00002/11

### Tirol

**2 QUARTOS**

**ALUGO CASA** 2/4, ste, sla L, coz ampla, gar, wc social. Próx. Odonto face, Pça Augusto Leite, 647, Tirol. R$ 1 mil. 3208.5772

## 2.3 Alecrim

### 2.3 Pontos Comerciais

### Alecrim

**PERES & PERES IMÓVEIS** - C.1607. F.4006-0207. Sla com 1 recepão, 2 sls, mezanino, 1 wc, estac, rotativo, 80m2, 3º andar. R$ 420,00 + taxas (CECON). PSA000029/11.

**REIS MAGOS** C.1328. F: 3222.4480/3211.2355. Loja c/wc, R$ 3.500,00.

### Centro

**PERES & PERES IMÓVEIS** - C.1607. F.4006-0207. Sala comec c/2 wc, copa, recep, estac, rotativo, 100m2. R$ 1.200,00 + taxas (Ed Samburá). PSA.00000/11.

**TEC IMOBILIÁRIA** - C.1718. F.3221-2222/9981-0538. Aluga Loja no Centro Rua Princesa Isabel, Loja toda nova com instalação para Split e acesibilidade. R$ 2.500,00 + taxas.

## 2.3 Lagoa Nova

### Lagoa Nova

**CAIO FERNANDES** - C.1191. F.4008-0001. Plantão sáb/dom/feriados das 8 as 17 hs. Sala comerc c/ coz, 2 wc e depósito R$ 3 mil. COA.100410

**CENTER MOR** Salas/lojas, wc, estacionamento rotativo. Apartir R$ 600,00. Entre Jaguarari/ Prudente.9982.2715

**PADRÃO IMÓVEIS** - C.1454. F:3606-4000. Exc p.comerc, c/copa, piso em granito, bom p/loja de grife, clinica, pilates e escrit. R$ 3.800. PC00439..

**PERES & PERES IMÓVEIS** - C.1607. F.4006-0207. Sl comerc 25m2, 2ª andar c/elev, 1 vg gar. R$ 1.500,00 + taxas. PSA0000191/11.

**REIS MAGOS** C.1328. F: 3222.4480/3211.2355. 2 salas c/wc, ót. p/escrit de advocacia. R$ 1 mil.

**REIS MAGOS** C.1328. F: 3222.4480/3211.2355. Ponto Comercial excel. p/clinica e escrit. R$ 3.500,00.

**REIS MAGOS** C.1328. F: 3222.4480/3211.2355. Loja c/wc, R$ 1.800,00, 72m2.

**TEC IMOBILIÁRIA** - C.1718. F.3221-2222/9981-0538. Aluga Loja próximo ao Hiperbompreço da Prud de Morais c/35m2. R$ 1500,00 + taxas.

## 2.3 Nova Parnamirim

### Nova Parnamirim

**PERES & PERES IMÓVEIS** - C.1607. F.4006-0207. Ponto comercial com 51m2 de esquina, com wc, estacionamento rotativo. R$ 1.100,00 + taxas. Valor a combinar. PCA0000162/11

### Petrópolis

**PERES & PERES IMÓVEIS** - C.1607. F.4006-0207. P.comerc c/ 6 sl, recepção, copa, depósito, 4 wc, estac rotativo, med 200m2 prox a praça civica R$ 6 mil + taxas. PCA0000274/11

### Ponta Negra

**CAIO FERNANDES** - C.1191. F.4008-0001. Plantão sáb/dom/feriados das 8 as 17 hs. Ótimo terr c/368m2 ideal p/locadora de carr, lava jato ou estac privativo. R$ 1.500,00. COA 100153.

### Tirol

**CAIO FERNANDES** - C.1191. F.4008-0001. Plantão sáb/dom/feriados das 8 as 17 hs. Sla comercial, 2slas, wc, 2elevador, guarita e interfone. R$ 1mil + taxas. COA 100816

**PERES & PERES IMÓVEIS** - C.1607. F.4006-0207. Sala comerc c/25m2, wc coletivo, estac rotativo. R$ 1.500,00 cond incluso + taxas. PCA0000163/11.

## 3.1 Chevrolet

### 3 VEÍCULOS

### 3.1 Automóveis

### Chevrolet

**CORSA HATCH MAXX** 2006, completo, R$ 19 mil. 9999.9645.

**S-10 2010**
**Cabine dupla, único dono. Diesel. F.: 8126-4359**

### Volks

**FOX 2008** - Completo de tudo. R$ 25 mil. 8804.1815/9959.5922

### 3.1 Moto

### Traxx

**TRAXX 2011** 80km, incluso baú e capacete. R$ 2.800. 8882.5608

## 3.3 Mercedes Benz

### 3.3 Caminhões e Carreta

### Mercedes Benz

**VENDE-SE 2 CAÇAMBAS** Mercedez Benz, ano 1996, bem conservadas, 11 pneus novos Michelin, motor novo. 9992.9793 c/Valto.

**VENDE-SE CAMINHÃO** Mercedes Bens L.1318, ano 2010 ou troco p/camionte Volkswagen, Juarez Bezerra 9621.7254.

### 4 TRABALHO E FORMAÇÃO PROFISSIONAL

### 4.1 Oferta

**84 VAGAS** De empregos: (WWW.EMPREGOSNORN.BLOGSPOT.COM)

**A MADJOIA POSSUI VAGAS** - P/quem deseja trabalhar.3221-6242. www.madjoia.com.br

**ESTAMOS CONTRATRANDO** Cirurgião Dentista e Especialista em Endodontia. Ligar:3211.0015/ 8866.2369 para agendar horário.

## 4.1 Oferta de Trabalho

**OPORTUNIDADE!- Seja Revendedor(a) Chlorophylla. Rua João Pessoa, 235, Centro. nova loja no Hotel Residence. 3201-1285.**

**Precisa-se de costureira -IC/ experiencia. Carteira assinada. 9908-8577/8721-3144.**

### 4.2 Procura

**TENHO EXPERIÊNCIA** Como TÉCNICO ENFERMAGEM, ofereço-me p/ trabalhar em hospitais, clínicas e cuidar de idosos a domicílio. F: 8866-5666

### 5 CASA & SERVIÇOS

### 5.2 Educação e Ensino

### Aulas Particulares

**AULAS DE MATEMÁTICA** Em domicílio. . 9961-6645/8759.0092

### 5.6 Serviço para o Lar

### Lavanderia

**CLÁRITY LAVANDERIA** - Busca e entrega grátis. Aceitamos cartões. 3213-0783/8749-4353.

### Diversos

**VENDO PRODUTOS** Herbalife c/50% de desconto. 8888.9510.

### 5.7 Serviços Profissionais

### Contador

**GERALDO CONTABILIDADE** F:3241-3375

### Detetives

**DETETIVE SANTOS** - Investigações em geral, ética, segurança e sigilo. F: 3662.5145/9969.4544

### Encanador

**ENCANADOR/ELETRICISTA** Consertos de descargas, torneiras, registros, chuveiros, caixa acoplada, Hidra, Deca, Docol,e vazamentos.Em urgência domiciliar. F:3218.3162/9409.8270

### 5.8 Som e Imagem

### 5.9 Diversos

**VENDO 01 CADEIRA NOVA** Hidráulica de cabeleireiro. Preço à combinar. Motivo: Viagem. Fones: 8745.1219/3653.1258

**VENDO 01 COLEÇÃO NOVA** Com 16 cds de mensagens momentos de fé de Padre Marcelo Rossi. Preço à combinar. Fones: 8745.1219/3653.1258

## 6.2 Mitsticos

### 6 NEGÓCIO & OPORTUNIDADE

### 6.2 Comunicados, Recados e Editais

### Mitsticos

**PREVISÕES PARA 2012** Joana D'arc.Falo tudo em uma só consulta.Trago seu amor de volta. Trabalho para todos os fins. Resultado garantido.3661-8311/ 8873-3093/ 3672-4521

**TRAGO SEU AMOR DE VOLTA** - Felicidade é um direito seu. Previsões p/2012. Falço e desmancho qualquer tipo de trabalho espiritual. 3605-5051/9660-0747

### Recados

**SIMPÁTIA PARA EMAGRECER** De Chico Xavier: Quarta-feira pela manhã coloque meio copo de água, dentro dele o nº de grãos de arroz correspondente aos quilos que você deseja perder, não coloque grãos a mais do que você deseja perder pois os quilos perdidos não são recuperados. à noite beba água deixando os grão , completando novamente com meio copo de água, quinta-feira pela manhã em jejum, beba à água deixando os grãos de arroz, na sexta-feira pela manhã em jejum beba à água com os grãos juntos. OBS. Conserve o mesmo copo durante o processo não faça regime, pois a simpátia é infalível. Tire as cópias correspondentes aos quilos que seja deseja perder. Comece na quarta-feira após distribuir as cópias, publique na mesma semana.

### 6.4 Oportunidades

### Negócios

**RELÓGIO DE PONTO** ELETROPOIT .Vendas e locação. ligue: 4141-0644/9431-0527

**VENDE-SE/TROCA** PANIFICADORA NA CIDADE DE SANTA MARIA Na BR 304, c/ mais de 4 anos em funcionamento, boa clienteia e c/ todos os maquinários, ao lado do correio. F:9931-7735/ 9189-3772/3635-0067(Gilvam)

### 6.6 Turismo

### Hotéis e Pousadas

**POUSADA NOVA HOLANDA** Praia Barra de Cunhaú. Diárias a partir de R$ 30,00 por pessoa. Exceto feriados. (84) 3241.4363/ 9921.3192.

### Passeios

**PASSAG AÉREAS BARATAS**- A partir R$ 300,00 P/qualquer lugar do Brasil/ Amér.do Sul.9922-1505 Tim/9147-3999Claro/8749-3999.

### 6.8 Sexy Shop

### Acompanhantes

***ANINHA** C/local 8706.1733

**CASAL** Apimentado.9686.1383.

---

**EXTRATO DA TOMADA DE PREÇOS Nº 001/2012**

A Comissão Permanente de Licitações da CâmaraMunicipal de Macaíba/RN, torna público que farárealizar no dia 03.02.2012, noAnexo Administrativo da CâmaraMunicipal, às 16:00 horas, o recebimento e aberturados envelopes de "Habilitação e Proposta", através daLicitação/Tomada de Preços nº 001/2012, objetivandoa contratação de empresa especializada paraconstrução da nova sede do legislativo municipal de Macaíba/RN.Encontra-se a disposição dos interessados, noanexo administrativoda Câmara, o Edital na íntegra.

**Macaíba/RN, em16.01.2012.**

**A Comissão**

---

PODER JUDICIÁRIO DO ESTADO DO RIO GRANDE DO NORTE
COMARCA DE NATAL - SECRETARIA DA 8ª VARA CÍVEL NÃO ESPECIALIZADA
Fórum Des. Miguel Seabra Fagundes - Rua Dr. Lauro Pinto, 315, Lagoa Nova. CEP: 59064-250
Natal/RN - Tel/Fax: (84) 3616-9510 E-mail: nt8civ@tjrn.jus.br Site: www.tjrn.jus.br

EDITAL DE CITAÇÃO

Processo nº 0018569-20.2000.8.20.0001 Ação: Execução Provisória Exequente: Dunas & Mar Hotéis & Turismo Ltda. (BELPRATO)
Executado: Crivel Engenharia Ltda e outr.

FINALIDADE: Citação de Sérgio Cláudio do Espirito Santo, (CPF: 238.787.037-91), em lugar incerto e não sabido, para pagar a quantia de R$ 5.687,66 (Cinco mil, seiscentos e oitenta e sete reais e sessenta e seis centavos), no prazo de 15 (quinze) dias contados a partir da fluência do prazo previsto neste edital (VINTE DIAS), com a primeira publicação.

ADVERTÊNCIA: O não pagamento da quantia devida, no prazo estipulado, importará em aplicação de MULTA LEGAL de 10% (dez por cento) do valor do débito, conforme estabelece o art. 475-J do Código do Processo Civil, com as alterações estatuídas pela Lei nº 11.232 de 22 de dezembro de 2005.

Natal, 13 de dezembro de 2011.

Virgínia de Fátima Marques Bezerra
Juíza de Direito

---

**SINECRN**
SINDICATO DAS EMPRESAS CORRETORAS DE SEGUROS, DE PREVIDÊNCIA, DE CAPITALIZAÇÃO E DE RESSEGUROS DO RN

**EDITAL DE NOTIFICAÇÃO**

**CONTRIBUIÇÃO SINDICAL 2012**

Pelo presente edital as empresas enquadradas nas categorias de Corretoras de Seguros, de Previdência, de Capitalização e de Resseguros são notificadas para proceder, até o dia 31 de janeiro de 2012, ao recolhimento da CONTRIBUIÇÃO SINDICAL PATRONAL do exercício de 2012.

Objetivando a defesa dos direitos e interesses coletivos ou individuais da categoria (artigo 8º da Constituição Federal) a legislação obriga todas as empresas ao recolhimento da Contribuição Sindical, independentes do Capital Social registrado (artigos 578 e seguintes da CLT).

AS GUIAS DE CONTRIBUIÇÃO SINDICAL já foram postadas para as Empresas Corretoras e disponibilizadas no site do Sindicato (www.sinec.com.br).

**Natal, 17 de janeiro de 2012.**

*Romer Alves Torres*
*Presidente*

Tel: 84 3206.6186 www.sinec.com.br

---




---

**PREGÃO PRESENCIAL**
**AVISO DE LICITAÇÃO**

O pregoeiro de Fernando Pedroza/RN comunica aos interessados que irá realizar os Pregões Presenciais 01/2012 e 02/2012, destinados à aquisição e fornecimento de combustível veicular e derivados para a PMFP e SMS, respectivamente, na data de 17 de janeiro de 2012, às 09 horas e 09:30hs, respectivamente.

O Pregão Presencial 03/2012, destinado à aquisição de medicamento, farmácia básica, materiais hospitalar e odontológico para a SMS, em 17 de janeiro, às 10 horas.

Os Pregões Presenciais 04/2012 e 05/2012, destinados à aquisição e fornecimento de material de expediente e gêneros alimentícios, ambos para a SMS, respectivamente, na data de 19 de janeiro de 2012, às 09hs e 13hs.

Os Pregões Presenciais 06/2012 e 07/2012, destinados à aquisição e fornecimento de material de limpeza para a PMFP e SMS, respectivamente, na data de 24 de janeiro de 2012, às 09hs e 13hs. Todos certames acontecerão na sala de reuniões da PMFP. Comunica ainda, que os editais com suas especificações, encontram-se à disposição dos interessados através do sítio http:// www.fernandopedroza.rn.gov.br ou na sede da prefeitura, no endereço rua João Salviano Sobrinho, 45 – Centro – Fernando Pedroza/RN - Tel: (84) 3538-2376 Fax: 3538-2228, das 08 às 13 horas.

**Fernando Pedroza, 03 de janeiro de 2012.**

**Ubiraci Oliveira da Graça - Pregoeiro.**

**Republicado por incorreção**

---

174102



**ANÚNCIOS QUE DISCRIMINEM NÃO É LEGAL**

**Art. 373-A**. Ressalvadas as disposições legais destinadas a corrigir as distorções que afetam o acesso da mulher ao mercado de trabalho e certas especificidades estabelecidas nos acordos trabalhistas, é vedado:

I- Publicar ou fazer publicar anúncio de emprego no qual haja referência ao sexo, à idade, à cor ou situação familiar, salvo quando a natureza da atividade a ser exercida, pública e notoriamente, assim exigir; ( Artigo 373-A, inciso I, da CLT)

**Art. 1º.** Fica proibida a adoção de qualquer prática discriminatória e limitativa para efeito de acesso a relação de emprego, ou sua manutenção, por motivo de sexo, origem, raça, cor, estado civil, situação familiar ou idade, ressalvadas, neste caso, as hipóteses de proteção ao menor previstas no inciso XXXIII, do art. 7º da Constituição Federal. (Art. 1º, Lei nº 9029/95).

---

**EXPLORAÇÃO SEXUAL DE CRIANÇAS E ADOLESCENTES É CRIME.**

DISQUE DENÚNCIA
**0800 84 2999**

9765

---

**Carro&moto**
TÁ TUDO AQUI.
*Toda quinta. No Diário de Natal.*
DIÁRIOdeNATAL

Labim/UFRN



# Flamengo abre os cofres

**Clube garante R$ 3,5 milhões de salários atrasados a Ronaldinho**

Maurício Val/VIPCOMM



Meia viajou ontem com delegação para a Bolívia, onde enfrentará o Real Potosi pela fase de grupos da Libertadores

Confirmado: Ronaldinho Gaúcho viajou para a Bolívia. Após a indefinição sobre a situação do jogador, que tem cinco meses de salários atrasados junto ao Flamengo e à Traffic Marketing Esportivo, uma reunião em Porto Alegre envolvendo o irmão e empresário do jogador, o marido da presidente Patrícia Amorim, o vice-presidente jurídico Rafael de Piro definiu que o atacante permanece na Gávea.

Durante o encontro na capital gaúcha, o Flamengo se responsabilizou em pagar com juros o dinheiro que o time deve a Ronaldinho Gaúcho, cerca de R$ 3,5 milhões. Com isso, o jogador viajou junto com 14 jogadores para Santa Cruz de La Sierra no dia de ontem e de lá seguiu viagem para Sucre, onde o time fará 8 dias de adaptação à altitude. No dia 25 de janeiro, o time enfrenta o Real Potosí pela pré-fase de grupos da Taça Libertadores da América.

Nesta semana, o Rubro-negro deverá fechar o acordo com a Traffic, acertando de vez as questões financeiras pendentes entre a empresa e o clube. O único problema do elenco agora é com o zagueiro Alex Silva. O jogador não se apresentou no Aeroporto de Guarulhos. Ele havia pedido junto à diretoria rubro-negra um encontro com seu advogado para tratar de questões financeiras. Vale lembrar que o Pirulito já havia reclamado de que o Flamengo lhe deve o pagamento de luvas.

## Thiago Neves

O empresário de Thiago Neves, Léo Rabello, concedeu entrevista ontem para tentar explicar os fatos envolvendo o meio-campo e sua possível transferência para o Fluminense. O agente, apesar de já ter sido divulgado que o Flamengo desistiu do atleta, não confirma sua saída completa da Gávea e que a negociação com o Flamengo continua.

SANTOS

# Neymar fica no Brasil até o fim da Copa

SantosFC/Divulgação



Novo contrato de Neymar (D) assinado com o Santos firma acordo até o dia 13 de julho de 2014

Em uma negociação complicada, o Santos acertou a renovação de contrato do atacante Neymar, procurando desta forma dar fim às especulações que ligavam a Joia da Vila a uma possível transferência para o futebol europeu. Só que devido a um atraso incomum, o vínculo, assinado há dois meses, só foi registrado ontem no Boletim Informativo Diário (BID), da CBF. Agora, com o novo contrato devidamente registrado, Neymar tem ligação com o Peixe até o dia 13 de julho de 2014 - data da final da Copa do Mundo, que será disputada no Brasil. O antigo vínculo iria até agosto de 2015.

A demora no registro do novo acordo irritou o presidente santista, Luis Álvaro de Oliveira Ribeiro, que negou problemas na documentação do camisa 11 alvinegro. "O Neymar fica até 2014. É demais você querer insinuar, pelo fato de alguém não ter digitado o contrato, que há algum problema entre o Neymar e o Santos. Não há relacionamento mais perfeito entre clube e jogador do que esse. O contrato foi assinado e enviado. Agora, se a CBF não registrou você precisa ligar para a secretaria deles para saber a razão. Eu não faço o BID", disse o mandatário, na semana passada.

No novo contrato, a direção do Santos garante ter aberto mão da possibilidade de lucrar com uma transferência para segurar o atacante na Vila Belmiro. No ano passado, os rivais espanhóis Real Madrid e Barcelona apareceram como os principais interessados na contratação da Joia. Porém, mesmo com o novo vínculo de Neymar com o Peixe, os comentários acerca de uma saída para o Velho Continente não se encerraram.

INTER DE MILÃO

## TEVEZ PODE JOGAR NA ITÁLIA

Enquanto o Milan apenas sonda e o técnico Carlo Ancelotti estuda as necessidades do Paris Saint-Germain antes de fazer proposta, a Inter de Milão é quem sai na frente na briga pela contratação do argentino Carlitos Tevez. De acordo com Massimo Moratti, presidente do clube, uma oferta de 25 milhões de euros (R$ 56,5 milhões) já foi feita. Em alta no mercado europeu, o atacante segue sendo alvo de grandes clubes do Velho Continente e pode reforçar o do técnico Claudio Ranieri, que já declarou publicamente a inutilidade do reforço. "Agora a Inter tem um equilíbrio. Nós encontramos isso, conseguimos um time compacto. O que este jogador pode nos oferecer?", questionou.

ÍDOLO

## MARADONA DEIXA HOSPITAL

O ídolo argentino Diego Maradona e atual técnico do Al Wasl, dos Emirados Árabes Unidos, recebeu alta do Hospital Canadense de Dubai na manhã de ontem. Maradona havia sido internado com urgência para retirada de pedras nos rins. A cirurgia a laser foi realizada no último domingo. Após a operação, ainda no hospital, o argentino ignorou as ordens médicas de repouso absoluto e ligou a televisão para acompanhar uma partida da Liga dos Emirados Árabes, competição que o Al Wasl disputa. O treinador deve finalizar a sua recuperação em casa, voltando ao trabalho na próxima semana .

CHILE

## TRIATLETA MORRE EM DISPUTA

O triatleta argentino Ivan Paez, 31 anos, morreu após sofrer uma parada cardiorespiratória durante a disputa do Ironman de Pucon, no Chile. A prova foi vencida pelo brasileiro Guilherme Manocchio, seguido por Santiago Ascenço, também brasileiro, e pelo norte-americano Michael Lovato. Paz apresentou problemas no 10º quilômetro do trajeto ciclístico. De acordo com informações publicadas pelo jornal chileno El Mercurio, ele chegou a ser socorrido pelo helicóptero da organização, mas morreu a caminho do hospital.

Labim/UFRN





FÁBIO PACHECO
fabiopacheco.rn@dabr.com.br

# driblecurto

## Surpresa alviverde

A grande surpresa da rodada não veio de Mossoró e muito menos de Goianinha, mas sim do Vale do Açu, onde o Alecrim bateu o Assu por 3 a 1. Quem diria, depois das turbulências financeiras, inclusive com ameaça de greve, os garotos alecrinenses supreenderam em pleno Edgarzão. O técnico Carlos Gutemberg mostrou que está no caminho certo, tirando o máximo das jovens promessas, casos de Marcelo e Igor, autores dos gols da importante vitória. Mas a goleada do América sobre o Caicó? É óbvio que foi importante, principalmente por se tratar de um jogo de estreia, mas o alvirrubro não fez mais do que a sua obrigação, até porque tratava-se de um adversário de raras qualidades. Já o ABC, todos sabiam que não haveria moleza em Mossoró e que se Leandro Campos quisesse os três pontos teria que aventurar-se mais no ataque. As equipes montadas por Diá costumam dar muito trabalho e o previsto empate acabou se concretizando. Mas a boa notícia é que o campeonato só está começando e as equipes ainda possuem muita lenha pra queimar. Tem jogador pra ser contratado, outros chegando, muitos aguardado condição de jogo e a tendência é pela evolução técnica da competição.

**Vitória fácil**

Outro resultado esperado foi a vitória do Santa Cruz sobre o Palmeira de Goianinha. O problema é que ninguém esperava que seria tão fácil, 4 a 0. Parece que Wassil Mendes vai mais uma vez brigar pelas primeiras colocações. Lamentável apenas a briga entre o prefeito Péricles Rocha e o clube.

**Lenha pra queimar**

A tendência do América é evoluir cada vez mais no Estadual. Alguns reforços estão chegando e outros aguardando pelo condicionamento físico ideal. Entre eles Jairo, Pingo e Soares, além de Norberto, Marx Freud, Mauro e o garoto bom de bola Wanderson. Muitas opções para o técnico Flávio Araújo.

**"Cão de guarda"**

Sérgio Frainan, do Blog Vermelho de Paixão, foi só elogios a Ricardo Baiano. "Se no amistoso contra o CSP ele não brilhou e terminou comentendo um pênalti infantil, contra o Caicó, o volante Ricardo Baiano fez uma grande partida. Marcou muito, destruiu as articulações do time do Caicó e mostrou que vai ser muito difícil perder a posição. É o chamado "cão de guarda". Luta os 90 minutos e não dá trégua aos adversários. Bom jogador. Boa contratação", postou Sérgio.

**VISTORIA**

Técnicos da Fifa estiveram em Natal vistoriando os locais indicados para a fan fest da Copa de 2014. A prefeitura da capital potiguar ofereceu a praia do Forte, enquanto o governo do estado prefere que as instalações fiquem no antigo Vale das Cascatas, na Via Costeira. Pensando bem, o governo está certo, pois seria uma inteligente forma de recuperar o espaço, hoje abandonado.



Fábio Cortez/DN/D.A. Press

**DESTAQUES**

A primeira rodada teve como principais destaques: o meia americano Júnior Xuxa, autor de três gols, inclusive com um de falta, confirmando as expectativas sobre suas qualidades; o jovem atacante Marcelo do Alecrim, autor de dois gols sobre o Potiguar, e o volante estreante Elielton que garantiu o empate alvinegro contra o Baraúnas.

**ENTROSAMENTO**

Não é só o América que possui lenha pra queimar. O ABC ainda tem Eduardo e Washington para estrear, além de Basílio, destaque da equipe na conquista do bicampeonato de 2011 e primeiras rodadas da Série B. O único problema alvinegro é o entrosamento do time. Com tantas reformulações, Leandro Campos já havia chamado a atenção. Talvez tenha pecado por abrir mão de pelo menos um amistoso.

**Amadorismo**

**Com todo respeito aos amigos caicoenses, mas o que mais chamou a atenção foi o amadorismo do Caicó. Além da falta de sistema de jogo, a equipe praticamente não tinha banco de reservas, relacionando apenas 14 jogadores. Será que esse time conseguirá chegar ao fim do campeonato?**

# Senado trabalha para tirar poderes comerciais da Fifa

**Texto reconhece Fifa como dona dos termos "Copa do Mundo de 2014" e "Seleção Brasileira"**

COPA Brasil 2014

Se o Projeto de Lei do Senado 394/2009 for aprovado sem modificações, termos como "Copa do Mundo de 2014" e "Seleção Brasileira" poderão ser de uso exclusivo da Federação Internacional de Futebol (Fifa) e da Confederação Brasileira de Futebol (CBF) desde o começo da Copa (12 de junho) até 30 dias depois de seu término (que está marcado para 13 de julho. O PLS 394/09, de autoria do senador Valdir Raupp (PMDB-RO), visa regulamentar a utilização de espaços publicitários durante a realização da Copa das Confederações da FIFA em 2013 e da Copa do Mundo de Futebol em 2014. O texto aguarda parecer da relatora, senadora Marta Suplicy (PT-SP), na Comissão de Educação, Cultura e Esporte (CE). Depois de votado pela CE, o projeto será examinado pela Comissão de Ciência, Tecnologia, Inovação, Comunicação e Informática (CCT), onde receberá decisão terminativa.

O texto reconhece que a Fifa é proprietária exclusiva dos direitos relacionados à Copa do Mundo de 2014 e à Copa das Confederações de 2013. Esses direitos incluem os de mídia, marketing, licenciamento e ingressos. O projeto proíbe pessoas físicas ou jurídicas de associarem seus bens, serviços e marcas a denominações, bandeiras, lemas, hinos, marcas, logotipos e símbolos relacionados aos eventos. A proposta determina que a partir de noventa dias antes do início até o final das duas copas, os prefeitos das cidades-sede, em conjunto com o governo estadual, o Ministério do Esporte, o Comitê Organizador da Fifa e o Comitê Organizador Local, deverão definir zonas limpas (áreas onde serão proibidos qualquer comércio e publicidade não autorizados pela Fifa) e zonas de transporte limpo (onde será proibido uso de veículos com propagandas não autorizadas).

**Objetivo é regulamentar a publicidade**

Na avaliação de Valdir Raupp, o projeto vai proteger e controlar a utilização de denominações, bandeiras, lemas, hinos, marcas, logotipos e símbolos associados aos eventos, bem como prevenir a sua exploração comercial não autorizada. Ao justificar a proposta, o senador ressaltou a necessidade de proteger os interesses publicitários de todos os envolvidos, como já feito pela Lei Pelé (Lei 9615/98), estendendo-a de forma plena à promoção da Copa das Confederações de 2013 e Copa do Mundo de 2014.

Marcello Casal Jr./ABr/D.A Press



Texto dá a Joseph Blatter direitos exclusivos de exploração de imagem

## Incrições para programa de voluntários

A Fifa divulgou um comunicado no site oficial com novas informações sobre o programa de voluntariado para a Copa de 2014. A entidade pretende abrir inscrições e iniciar o processo de seleção até o fim do primeiro semestre. Segundo o Comitê Organizador Local (COL), aproximadamente 18 mil pessoas deverão ser selecionadas para a Copa --além de outras seis mil para a Copa das Confederações em 2013. Não existe limite máximo de idade, e sim um limite mínimo de 18 anos. No comunicado divulgado no site, a Fifa ainda faz um apelo: currículos não serão aceitos. As inscrições só serão realizadas pela internet, por meio de uma seção no site dedicada ao programa.

Além disso, não haverá custeio de passagem e hospedagem para interessados que não morem em uma das doze cidades-sede. A Fifa ainda garante que os voluntários não terão acesso a ingressos dos jogos nem assentos nos estádios. O turno de trabalho diário será de 10 horas e o domínio da língua inglesa é "fator determinante" na hora da seleção. Mais informações podem ser obtidas pelo e-mail voluntarios@brasil2014.com.br.

Labim/UFRN



EDITOR >> Fábio Pacheco (fabiopacheco.rn@dabr.com.br) esportes.rn@dabr.com.br

# Chuva de gols

**Rodada de abertura supera média de gols registrada em todo o certame do ano passado**

Luan Xavier
luanxavier.rn@dabr.com.br

ESTADUAL 2012 Rio Grande do Norte

Em 17 oportunidades a bola balançou as redes neste último domingo durante a rodada de abertura do Campeonato Potiguar 2012, o que representa uma média de 3,4 gols por partida. O número ficou consideravelmente acima do registrado na primeira rodada da edição 2011 do certame - 2,2 gols por partida - e até da média geral do campeonato, que foi de 2,47. O principal responsável pela chuva de gols foi o América, que atropelou o Caicó em Goianinha pelo placar de 5 a 0.

Quem também contribuiu para a estatística foi o Santa Cruz, que venceu o Palmeira de Goianinha por 4 a 0 jogando no estádio Iberezão, em Santa Cruz. Nesta primeira rodada pelo menos três jogadores já se lançaram como candidatos ao posto de artilheiro do Estadual 2012: Júnior Xuxa (América), que marcou três vezes; Marcelo (Alecrim) e Zé Maria (Corintians), cada um com dois gols. Este último foi um dos destaques da vitória do Galo do Seridó em cima do Potiguar de Mossoró, no Marizão, marcando os dois gols da partida.

A segunda rodada do Estadual está marcada para amanhã, dia 18. O ABC fará sua estreia em casa contra o Corintians de Caicó, no primeiro de cinco jogos seguidos que o Alvinegro terá dentro do Frasqueirão. Primeiro líder do campeonato, o América também jogará novamente "em casa", em Goianinha, contra o Palmeira, mandante da partida.

Ana Amaral/DN/D.A Press



Júnior Xuxa confirmou suas qualidades e marcou três gols na vitória do América sobre o Caicó no estádio Nazarenão

**CAMPEONATO POTIGUAR - CLASSIFICAÇÃO - 1º TURNO**

| | Clube | PG | J | V | E | D | GP | GC | SG |
|---|---|---|---|---|---|---|---|---|---|
| 1º | América | 3 | 1 | 1 | 0 | 0 | 5 | 0 | 5 |
| 2º | Santa Cruz | 3 | 1 | 1 | 0 | 0 | 4 | 0 | 4 |
| 3º | Alecrim | 3 | 1 | 1 | 0 | 0 | 3 | 1 | 2 |
| 4º | Corintians | 3 | 1 | 1 | 0 | 0 | 2 | 0 | 2 |
| 5º | ABC | 1 | 1 | 0 | 1 | 0 | 1 | 1 | 0 |
| 6º | Baraúnas | 1 | 1 | 0 | 1 | 0 | 1 | 1 | 0 |
| 7º | ASSU | 0 | 1 | 0 | 0 | 1 | 1 | 3 | -2 |
| 8º | Potiguar | 0 | 1 | 0 | 0 | 1 | 0 | 2 | -2 |
| 9º | Palmeira | 0 | 1 | 0 | 0 | 1 | 0 | 4 | -4 |
| 10º | Caicó | 0 | 1 | 0 | 0 | 1 | 0 | 5 | -5 |

# Júnior Xuxa comanda goleada

O camisa 10 prometido e anunciado pela diretoria rubra, à luz do que fez no jogo de abertura, não poderia ter sido melhor. Júnior Xuxa foi o principal destaque da vitória americana em cima do Caicó em Goianinha, marcando três dos cinco gols do time rubro. O Dragão aproveitou a condição de superioridade técnica e não tomou conhecimento do time caicoense. Bastaram apenas seis minutos para o time de Flávio Araújo abrir o placar, com Júnior Xuxa, que mandou de cabeça contra o gol defendido por Cimar. Os outros dois dele foram duas pinturas. Já no segundo tempo, ele sofreu falta na entrada da área, pediu para bater e mandou a bola no ângulo esquerdo do gol do Caicó, aos 12 minutos, marcando o segundo do América. Logo em seguida, aos 14, Xuxa arrancou do campo de defesa, passou por quatro marcadores e chutou para o gol. A bola ainda desviou no goleiro antes de entrar, para delírio dos 1.023 torcedores presentes. A vitória rubra foi fechada com Zé Antônio, em cobrança de falta aos 21, e Isac, apagado em campo, que selou a goleada alvirrubra de cabeça aos 35 da etapa final.

| América | 5 | 0 | Caicó |
|---|---|---|---|
| Fabiano; Edson Rocha, Márcio Passos e Zé Antônio; Ferreira (Fabinho), Ricardo Baiano, Ferreira, Nata (Ricardo Oliveira) e Júnior Xuxa (André Beleza) e Carlinhos; Isac e Wanderley. Técnico: Flávio Araújo. | | | Cimar; Ewerton, Luís Alves, Abrão e Sandro; Andresson, Vinicius, Artur Coimbra (Rafael) e Nilo Paraíba (Jonhy Recife); Soares e Ramón Carioca (Eduardo). Técnico: Sidcley de Souza |

Estádio: Nazarenão, em Goianinha-RN
Público: 1.023 torcedores
Renda: R$ 13.425
Gols: Júnior Xuxa (6'/1T, 12'/2T e 14'/2T); Zé Antônio (21'/2T) e Isac (35'/2T) - América

# ABC empata e reclama da bola

Buscando o tricampeonato, o ABC ficou no empate com o Baraúnas no estádio Nogueirão, em Mossoró. O resultado ainda pode ser considerado bom para o Alvinegro, que saiu atrás no placar e teve que buscar o empate. Adalgiso Pitbull foi quem balançou as redes para o Tricolor, aos 25 minutos do primeiro tempo, aproveitando o rebote do goleiro Camilo após a cobrança de falta, enquanto Eliéltion igualou o marcador, aos 17 da etapa final. Sentindo as consequências do curto tempo de preparação que teve para o Estadual, o time de Leandro Campos ficou na bronca com as bolas utilizadas na partida, que foram disponibilizadas pelo Baraúnas - mandante do jogo. A queixa é que a bola usada não foi a oficial do campeonato, modelo Neo-Pró (Umbro). Deixando a polêmica de lado, o treinador alvinegro avaliou como positivo o resultado obtido em Mossoró e diz que o time irá evoluir na competição. "O ABC vai trocar os pneus com o carro em movimento, estamos procurando uma adaptação. Espero que daqui há três ou quatro rodadas o ABC tenha evoluído e trilhe uma condição melhor", disse.

| Baraúnas | 1 | 1 | ABC |
|---|---|---|---|
| Érico; Jonatas, Índio, Carlos Alberto; Pedrinho, Edmilson, Richardson, Ribinha e Alberto; Didi Potiguar e Adalgiso Pitbull. Técnico: Francisco Diá. | | | Camilo; Murilo, Leandro Cardoso, Flávio Boaventura e Renatinho; Bileu, Eliélton, Jerson (Carlinhos Santos) e Raul (Berg); Léo Gamalho e Gabriel (Felipe Alves). Técnico: Leandro Campos. |

Estádio: Nogueirão, em Mossoró-RN
Árbitro: Ítalo Medeiros de Azevedo
Público: 2.650 torcedores
Renda: R$ 35.792
Gols: Adalgiso Pitbul (24'/1T) - Baraúnas; Eliélton (16'/2T)

# ALECRIM SURPREENDE NA ESTREIA

Se para a grande maioria a vitória do Alecrim em cima do Assu fora de casa por 3 a 1 na rodada de abertura do Estadual 2012 surpreendeu, o técnico do time verde, Carlos Gutemberg, classificou a vitória esmeraldina como fruto do trabalho feito pelo elenco e comissão técnica na pré-temporada, que começou ainda no início de dezembro. Com gols de Marcelo (2) e Wigor, o Periquito dominou o jogo desde o início, precisamente aos 6 minutos de partida, quando o meia Marcelo conseguiu abrir o placar. O segundo foi novamente dele, aos 30, com um belo chute de fora da área. O terceiro alecrinense foi marcado por Wigor, aos 24 da etapa final, enquanto Leonardo foi o autor do gol de desconto do time da casa, aos 36. O grande destaque da partida, Marcelo, foi o retrato do trabalho de peneirões.

**RESULTADOS DA 1ª RODADA**

| | | | |
|---|---|---|---|
| América | 5 x 0 | Caicó | Nazarenão |
| Assu | 1 x 3 | Alecrim | Edgarzão |
| Corintians | 2 x 0 | Potiguar | Marizão |
| Santa Cruz | 4 x 0 | Palmeira | Iberezão |
| Baraúnas | 1 x 1 | ABC | Nogueirão |

**PRÓXIMOS JOGOS 2ª RODADA 18/01**

| | | | | |
|---|---|---|---|---|
| 20h30 - | ABC | x | Corintians | Frasqueirão |
| 20h30 - | Palmeira | x | América | Nazarenão |
| 20h30 - | Assú | x | Baraúnas | Edgarzão |
| 20h30 - | Caicó | x | Alecrim | Marizão |
| 20h30 - | Potiguar | x | Palmeira | Nogueirão |

**ARTILHARIA**

Júnior Xuxa (América ) - **3 gols**

Zé Maria (Corintians) - **2 gols**

Marcelo (Alecrim) - **2 gols**

Labim/UFRN


# DIÁRIO de NATAL

QUARTA-FEIRA Natal, 18 de janeiro de 2012 www.diariodenatal.com.br R$ 1,00

FUNDADOR DOS DIÁRIOS ASSOCIADOS: ASSIS CHATEAUBRIAND


**INCLUSIVE BEIRA-MAR //** Mais de 50 custodiados no presídio federal de Mossoró, entre eles o traficante Fernandinho Beira-Mar, têm acesso a uma biblioteca com cerca de 2 mil volumes e leem, em média, 5 livros por semana. A média de leitura nacional é de 1,3 livro por ano, por pessoa. Condenados aguardam assinatura de portaria federal para contarem com redução de 4 dias de pena para cada 6 obras lidas e resenhadas. PÁGINA 10

# PRESOS EM MOSSORÓ LEEM CINCO LIVROS POR SEMANA

Fábio Cortez/DN/D.A Press



## Canteiros são imagem do descaso

Natal já foi conhecida por ter canteiros muito bem cuidados e ajardinados. Infelizmente, a realidade mudou. A reportagem percorreu canteiros das principais avenidas da cidade e constatou acúmulo de lixo e falta de cuidado com plantas. População reclama. PÁGINA 9

## BANCADA CRITICA DEMORA EM OBRAS DE MOBILIDADE

### Senador sugere que prefeita convoque reunião

**A demora para dar início às obras de mobilidade urbana em Natal e a incerteza sobre a existência de recursos para o pagamento da contrapartida começam a chamar a atenção da bancada federal. O senador José Agripino (DEM) sugere que o Município passe as obras para o governo, caso não possa realizá-las**

PÁGINA 4

## RENÚNCIA FISCAL

### TJ vota Adin contra lei municipal

PÁGINA 2

## PLANOS DE SAÚDE

### Novas regras já estão em vigor

PÁGINA 6

Ana Amaral/DN/D.A Press



## Futebol

**Hoje tem rodada completa do estadual. O ABC faz o seu primeiro jogo em casa, contra o Corintians de Caicó, às 20h30, no Frasqueirão. Jerson está confirmado no meio de campo alvinegro.** PÁGINA 24

Ana Amaral/DN/D.A Press



## Polícia

**Felipe Camarão (foto) foi o bairro com mais ocorrências em 2011. Governo promete instalar lá o "Comunidade em Paz".** PÁGINA 8

Fábio Cortez/DN/D.A Press



## Afropop

**Margareth Menezes promete muita animação em sua estreia nos palcos do Teatro Riachuelo, hoje.** PÁGINA 12

ISSN 1415-4560

redação 4009.0150 atendimento ao assinante 4009.0220 classificados 4009.0200 comercial 4009.0173

DIÁRIOS ASSOCIADOS

Labim/UFRN



**PREFEITURA DE NATAL**

## Justiça concede desbloqueio de conta

O Tribunal de Justiça determinou desbloqueio de R$ 385.481,69 de uma das contas da Prefeitura de Natal na Caixa Econômica Federal. A decisão foi do juiz Artur Cortez Bonifácio, em substituição legal na 3ª Vara da Fazenda Pública da capital. O magistrado autorizou o desbloqueio após denúncia da Procuradoria do município. Segundo a procuradoria, um bloqueio anterior deferido pela Justiça – e que tinha por fim o pagamento de dívidas com hospitais da rede privada - já havia sido realizado só que da movimentação financeira do Banco do Brasil.

De acordo com o município, o bloqueio indevido no total de R$ 385.481,69 se mostrou grave porque tais valores são de propriedade dos servidores da Prefeitura e deveriam ter sido repassados para o pagamento dos empréstimos consignados feito pelos mesmos junto à Caixa. O montante bloqueado seria para liquidação do extrato de consignados do mês de novembro de 2011. "Portanto, percebe-se que o repasse dos valores devidos em razão de empréstimos está bastante atrasado, fato que poderá ensejar danos aos servidores", destacou a petição.

**MOSSORÓ**

## Meia-entrada aos professores

A prefeita de Mossoró, Fafá Rosado (DEM), sancionou um projeto de lei que estabelece desconto de 50% de desconto para professores da rede municipal de ensino em estabelecimentos culturais do tipo teatral, cinematográfico e circense, bem como, em eventos desportivos.

## índice


| | |
|---|---|
| economia | 06 |
| cidades | 08 |
| muito | 12 |
| social | 13 |
| famosos | 14 |
| televisão | 15 |
| brasil&mundo | 17 |
| opinião | 18 |
| esportes | 24 |


**otempohoje**

**NATAL //** Nublado a parcialmente nublado com chuva isoladas.

**RIO GRANDE DO NORTE //** Nublado a parcialmente nublado com chuva isoladas.

**tábuademarés** 12:21 2.0
**LUA** minguante 05:53 0.7 / 18:36 0.6

# Votação sobre renúncias fiscais será retomada

**TJ deve votar nos próximos dias ação que versa sobre imunidade tributária a instituições sem fins lucrativos**

**Sérgio Henrique Santos**
sergiohenrique.rn@dabr.com.br

A votação da Ação Direta de Inconstitucionalidade (ADI) sobre renúncias fiscais do município de Natal deverá ser retomada nos próximos dias no Tribunal de Justiça do Rio Grande do Norte. O desembargador Amilcar Maia pediu, desde novembro, vistas à ação interposta pelo Ministério Público, que julga a inconstitucionalidade da lei municipal nº 6.131/2010, cujo tema institui imunidade tributária de associações civis sem fins lucrativos e anula multas lavradas anteriormente à vigência da norma.

O Ministério Público sustenta vício de inconstitucionalidade no artigo 5°, parágrafo 5°, exatamente o que desconsidera os autos de infração lavrados antes da lei, criada em julho de 2010 pela prefeita Micarla de Sousa. Os promotores alegam que a lei ocasionou prejuízos à arrecadação de Natal de mais de R$ 72 milhões, decorrentes de dívidas tributárias de entidades privadas de ensino, especialmente com relação a autos de infração do Imposto Sobre Serviços (ISS).

Ontem, o secretário municipal de tributação, André Macedo, disse que os R$ 72 milhões não se referem a receita arrecadada pelo município. "São autos de infração lavrados. Entendemos que o que é preciso mudar é apenas a formatação dos autos. Não se trata de perdão de dívida. Não foi dado um benefício às associações sem fins lucrativos", declarou. A Procuradoria-Geral do Município (PGM) já se pronunciou dizendo que os créditos podem ser mantidos, e que poderá mudar a forma de se calcular os valores.

### Nota contrária

A Associação dos Auditores do Tesouro Municipal do Natal (ASAN), entidade que representa o Grupo Fisco, emitiu nota contrária à renúncia fiscal. Disse que a lei "fere frontalmente o princípio da irretroatividade" ao prever a anulação dos autos anteriores a julho de 2010. Classificando a lei como "absurdo jurídico", a ASAN acrescenta que a lei impõe "critérios políticos e não técnicos à suspensão da imunidade", e se referiu aos prejuízos para os cofres do município como "uma nítida irresponsabilidade no trato com o patrimônio público".

Fotos: Fábio Cortez/DN/D.A Press

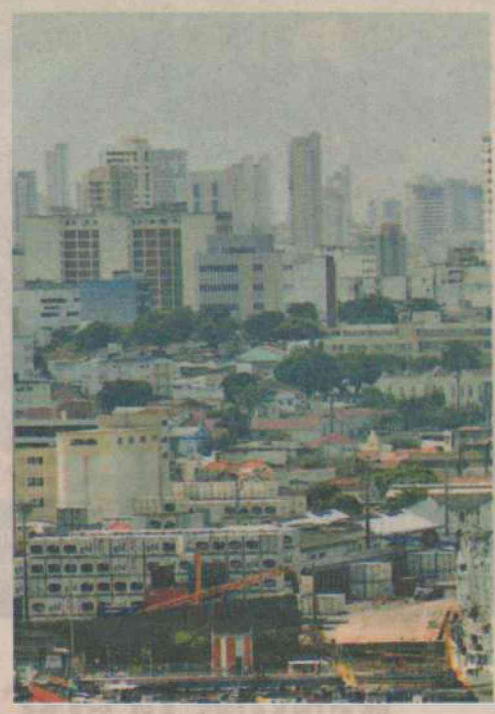

Ministério Público pede ao Judiciário a inconstitucionalidade da norma alegando prejuízos à arrecadação de Natal



André Macedo, secretário municipal de tributação: "Não foi dado um benefício às associações"

## "O poder público não cobra impostos e a entidade não distribui lucros"

No Tribunal de Justiça, a última votação seguiu dois entendimentos distintos, sendo que cinco magistrados (João Rebouças, Saraiva Sobrinho, Dilermando Mota, Zeneide Bezerra e o juiz convocado Herval Sampaio) acompanharam o voto do relator Aderson Silvino (contrário à ADI) e apenas o desembargador Vivaldo Pinheiro seguiu o voto da divergência apresentado inicialmente pelo desembargador Cláudio Santos (favorável à ADI).

O desembargador Cláudio Santos argumentou que a renúncia fiscal se constitui em "flagrante ofensa ao princípio da moralidade administrativa", e destacou que é dever do administrador público zelar pelo erário, agindo com probidade no trato da coisa pública. "É uma mão dupla: o poder público não cobra impostos e a entidade não distribui lucros, sob qualquer forma, sequer remunerando a diretoria ou aplicando recursos em fins alheios ao objeto social".

O relator do processo, desembargador Aderson Silvino, que sustentou voto contrário à ADI, insistiu que a anulação dos autos de infração não implica "indevida renúncia do ISS", uma vez que "a lei municipal em nada afetou os fatos ocorridos antes do início da vigência". Ele destacou também que as leis tributárias de natureza procedimental aplicam-se retroativamente, como prevê o art. 144, §1º do CTN (Código Tributário Nacional), que é reconhecido pela jurisprudência do Superior Tribunal de Justiça (STJ).

Labim/UFRN



EDITOR >> Edilson Braga (edilsonbraga.rn@dabr.com.br) politica.rn@dabr.com.br

# Vice-prefeito deve disputar eleições contra Maurício

**A exclusão de Epifânio Bezerra da chapa de Maurício Marques seria uma exigência do deputado Agnelo Alves**

Prestes a romper com o prefeito Maurício Marques (PDT), o vice-prefeito de Parnamirim Epifânio Bezerra (PR) disse, em entrevista ao Diário de Natal, que deverá disputar as eleições deste ano como cabeça de chapa contra o gestor. Epifânio disse que sua decisão vai depender de uma conversa que terá com o pedetista e das articulações políticas na cidade.

"Já que eu não serei mais o vice, eu preciso de uma confirmação para decidir meu futuro. Vou conversar com Maurício. Depois dessa conversa, decidirei minha posição nas próximas eleições. Por enquanto, não houve rompimento. Mas, a tendência é que eu seja candidato a prefeito. Conto com o apoio de vários setores da sociedade e também de outros partidos".

De acordo com informações extraoficiais, a saída de Epifânio da chapa majoritária de Maurício Marques seria uma exigência do deputado estadual Agnelo Alves (PDT), que pretende indicar o substituto. Epifânio se mostrou decepcionado com a resistência ao seu nome pelos próprios aliados. "Existe o direito de reeleição para o prefeito, mas não veem da mesma forma para o vice", lamentou.

Carlos Santos/DN/D.A Press




Epifânio (à esquerda) está decidido a disputar a eleição contra Maurício

ELEIÇÕES 2012

# João Maia defende união da base da governadora já no primeiro turno

Neófito entre os aliados do governo Rosalba Ciarlini (DEM), o deputado federal João Maia, presidente estadual do PR, defendeu, em entrevista ao Diário de Natal, a união da base governista em torno de uma só candidatura já no primeiro turno das eleições de Natal. Para o deputado, a união do sistema na primeira etapa dará mais chances de vitória.

Apesar de defender a união, Maia admitiu que as articulações neste sentido estão sendo complicadas. "Gostaria de ter um candidato único, junto com DEM e PMDB. Mas não está sendo fácil caminhar neste sentido. Estamos conversando. A principal dificuldade é que o PMDB acha que deve lançar uma candidatura própria em qualquer hipótese. Isso dificulta", analisou o parlamentar.

Por enquanto, persiste a indefinição na base governista. Enquanto João Maia e o senador José Agripino, presidente nacional do DEM, defendem o lançamento de um nome único, o presidente estadual do PMDB, deputado federal Henrique Alves (PMDB), afirma que a candidatura do deputado estadual Hermano Morais (PMDB) é irreversível.

Para João Maia, o grupo, que tem como pré-candidatos o deputado federal Rogério Marinho (PSDB) e Hermano Morais, deve analisar qual o nome que terá maiores chances de vitória e trabalhar em torno da candidatura escolhida. "Minha posição é no sentido de juntar todo mundo e lançar quem estiver melhor avaliado como candidato do grupo", sugeriu.

A dificuldade externada por João Maia não se resume à posição do PMDB. Existe também o critério de escolha da governadora Rosalba Ciarlini (DEM), que exclui Hermano da lista de pré-candidatos do grupo e acrescenta a prefeita Micarla de Sousa (PV). Rosalba declarou que priorizará o apoio aos candidatos que votaram nela nas eleições de 2010, o que não foi o caso do peemedebista.

# Aliança entre DEM, PR e PMDB enfrenta resistência no RN

Ao aderir ao governo, o deputado federal João Maia (PR) afirmou que existe um compromisso entre ele, o senador José Agripino (DEM) e o deputado federal Henrique Eduardo (PMDB) de formar um bloco entre os três partidos em todos os municípios possíveis. No entanto, o termo "onde for possível", dito pelos três líderes sempre que questionados sobre essa união, pode resumir a aliança a poucas cidades do Estado. Nos principais municípios do estado, as legendas têm divergências.

Em Natal, enquanto o DEM mostra maior afinidade com o pré-candidato Rogério Marinho (PSDB), o PMDB lançou Hermano Morais. O PR aguarda as conversas do grupo para tomar posição. Em São Gonçalo do Amarante, o PR tem a candidatura do prefeito Jaime Calado à reeleição, que deverá ser apoiado também pelo DEM. Já o PMDB tem como pré-candidato o deputado estadual Poti Júnior.

**As divergências se repetem em outras cidades**

A divergência se repete em Ceará-Mirim, onde o PR tem o prefeito Antônio Peixoto como pré-candidato à reeleição e o PMDB tem a pré-candidatura da ex-prefeita Edinólia Melo. Lá, o DEM deve caminhar com Peixoto. Em Mossoró, o PMDB deverá apoiar a candidatura escolhida pelo DEM. Já o PR está afinado com o projeto político da deputada estadual Larissa Rosado (PSB).

No município de Parnamirim, o cenário também é de divisão. O PMDB faz parte da base do prefeito Maurício Marques (PDT). Enquanto isso, o PR tem o vice-prefeito Epifânio Bezerra como pré-candidato. O DEM apoiará a candidatura do republicano. Em Currais Novos, as três legendas possuem candidaturas próprias: Geraldo Gomes (DEM), José Lins (PR) e Milena Galvão. Na cidade de Caicó, os partidos mais uma vez caminham para rumos distintos.

PREFEITURA

# MUDANÇAS SERÃO DE FORMA LENTA

Questionada sobre a reforma administrativa programada para este mês, a prefeita de Natal, Micarla de Sousa (PV), disse, em entrevista ao Diário de Natal, que não fará um anúncio coletivo das mudanças. Ela informou que as substituições ocorrerão de forma gradativa, quando os acertos forem confirmados. Não haverá anúncio em bloco, como ocorre normalmente quando um gestor pretende fazer mudanças substanciais no curso de sua administração.

A maioria das mudanças atingirá as pastas comandadas por secretários que irão disputar o pleito deste ano. "Tenho visto muitos comentários na imprensa, mas não haverá essa reforma. Serão algumas acomodações que ocorrerão ao seu tempo, sem data e de forma independente", declarou.

Micarla disse que a exoneração de Kalazans Bezzerra (PV) e a nomeação do vereador Heráclito Noé (PR) para o Gabinete Civil da prefeitura ocorrerão nesta semana. Segundo a gestora, a mudança ainda não ocorreu antes devido ao processo de pedido de liberação do estado, tendo em vista que Noé é delegado de polícia.

Quanto às demais modificações, ela não estipulou prazo. Quem vai disputar o pleito deste ano tem até o início de abril para se desincompatibilizar dos cargos públicos. Além dos pré-candidatos, a prefeita também deverá fazer mudanças de cunho estritamente administrativo.

Estão previstas na reforma administrativa, segundo informações extraoficiais, as exonerações dos secretários municipais de Meio Ambiente Urbanismo (Semurb), Bosco Afonso (PV); de Serviços Urbanos (Semsur), Cláudio Porpino (PSB); de Esportes e Assuntos da Copa (Secopa), Rodrigo Cintra; e de Gestão de Pessoas (Segelm), Vagner Araújo (PSB). Outra exoneração dada como certa é a do presidente da Fundação Capitania das Artes (Funcarte), Roberto Lima.

Bosco Afonso deve deixar a administração para disputar uma vaga na Câmara Municipal de Macau. Cláudio Porpino vai sair para a disputa eleitoral pelo legislativo municipal. Cintra deverá ser exonerado do cargo por causa do desgaste que gerou para a prefeita, com a polêmica do contrato de consultoria no valor de R$ 1 milhão com uma empresa baiana. Já Vagner Araújo é pré-candidato à Prefeitura de Lucrécia. **(Allan Darlyson)**

Labim/UFRN





ALUISIO LACERDA
aluisiolacerda@gmail.com

# Ponteio

## Centro da cena

O estudo é recente e pode orientar uma melhor política pública na área da saúde. Com o apoio do Conselho Federal de Medicina, a Pesquisa Demográfica Médica no Brasil 2011 aponta desigualdades na distribuição de profissionais em todas as regiões do país. O relatório é extenso e detalhado, mas um bom atalho para identificar o que pode melhorar no setor está nas conclusões do estudo: 1) Em outubro de 2011, os conselhos de Medicina registravam a existência de 371,8 mil médicos em atividade no Brasil. Em 1970 havia 59 mil; 2) O número confirma que o percentual é mais de cinco vezes maior que o do crescimento da população; 3) A partir de 2011, novos 16,8 mil profissionais devem ter desembarcado no mercado de trabalho, conseqüência da abertura de escolas médicas. A curva, portanto, continuará ascendente. Mas nem todos querem o serviço público. No Ceará, por exemplo, dos 484 profissionais convocados para o Programa Saúde da Família em Fortaleza, 100 não apareceram e 150 desistiram do cargo. O estudo aponta que o SUS somente será universal, integral e de qualidade quando o poder público criar uma carreira de Estado para os médicos. A jornada de trabalho é, em média, superior a 50 horas semanais e um terço trabalha mais de 60 horas.

● Vice-prefeito que assumiu o cargo com a desincompatibilização de Ricardo Coutinho, eleito governador da Paraíba, Luciano Agra (PSB) não será candidato à reeleição em João Pessoa. Motivo: "O jogo é [ bruto".

● Os aditamentos do 1º semestre de 2012, relativos aos contratos de financiamento do Fundo de Financiamento Estudantil (FIES) formalizados até 14 de janeiro de 2010, deverão ser realizados até 31 de março.

● Decreto nº 7.670/12 alterou o regulamento dos serviços de radiodifusão no Brasil. Compete ao presidente da República (e não ao ministro das Comunicações) outorgar a concessão de serviços de sons e imagens.

● Amanhã e sexta, na Fundação Cearense de Meteorologia, em Fortaleza, acontece a 3ª Reunião de Análise e Previsão Climática para o Nordeste. A Emparn vai participar. Que venham boas notícias sobre o inverno.

**FOLHA MENOR**

Ele não forneceu detalhes sobre suas prioridades à frente da Secretaria de Administração e Recursos Humanos do Estado, mas ao anunciar que pretende reduzir a folha de pessoal, algo em torno de R$ 6 milhões/mês, o novo titular, Alber Nóbrega, só tem um caminho para cumprir o prometido - encaminhar mensagem ao Legislativo fixando o subteto salarial.



Carlos Santos/DN/D.A Press

**PONTO ELETRÔNICO**

Agora é pra valer. Já foi adiado uma vez, mas não passa de 2 de abril, data fixada pelo governo federal para os setores financeiro, de construção civil, saúde e educação implantarem os novos equipamentos de controle da jornada de trabalho, o chamado Registrador Eletrônico de Ponto. Começa com empresas com mais de dez funcionários. O Inmetro é quem vai fiscalizar.

**MULTA DE TRÂNSITO**

A partir de junho, para conter as milhares de fraude, quem quiser transferir pontos de multas de uma Carteira Nacional de Habilitação para outra terá de ir ao cartório ou órgão de trânsito reconhecer as assinaturas do sujeito que pretende se livrar da pontuação e daquele que vai recebê-la. A resolução do Contran é de 2010, mas só agora foi estabelecida a data de início.

# Atraso nas obras de mobilidade da Copa preocupa bancada

**Bancada federal se mostra receptiva a ajudar, mas não aponta saída para superar os entraves**

Allan Darlyson
allandarlyson.m@dabr.com.br

Os constantes adiamentos das obras de mobilidade urbana necessárias para a realização da Copa do Mundo Fifa de Futebol de 2014 em Natal preocupam a bancada federal do Rio Grande do Norte. O deputado federal Henrique Eduardo Alves (PMDB) sugeriu que a governadora Rosalba Ciarlini (DEM) e a prefeita Micarla de Sousa (PV) reúnam os parlamentares, representantes do Ministério Público e da Caixa Econômica Federal (CEF) para encontrar alternativas que acelerem esse processo.

A sugestão do parlamentar foi bem recebida pela bancada do Rio Grande do Norte em Brasília. O senador Paulo Davim destacou que os deputados federais e senadores podem atuar como catalisadores, para driblar os processos burocráticos e acelerar a execução das obras. "A bancada vai fazer todos os esforços para acelerar as obras. Podemos ajudar nas articulações junto aos órgãos que possuem ligação com as obras e ao governo federal no sentido de agilizar a execução dos projetos", afirmou.

O deputado federal Felipe Maia (DEM) também se comprometeu a ajudar no que for possível para agilizar na execução dos projetos. Para ele, a cidade não pode correr o risco de perder as obras de mobilidade. "Esse será um dos grandes legados que a Copa deixará para a cidade. É importante que a bancada federal se esforce no sentido de garantir as obras. Defendo que essa reunião ocorra, para identificarmos os problemas e buscarmos soluções. Coloco-me à disposição para ajudar no que for necessário", declarou o democrata.

Na visão da deputada federal Fátima Bezerra (PT), os atrasos na execução das obras de mobilidade da Copa são reflexos da ineficiência administrativa da prefeitura de Natal. "Infelizmente, a dificuldade que a prefeitura está enfrentando para realizar as obras não é novidade. Falta eficiência administrativa. O despreparo da prefeita tem contribuído para esses atrasos. O próprio PMDB, do deputado Henrique Alves, ocupa uma das pastas responsáveis pela mobilidade", criticou.

A petista, entretanto, disse que vai atuar, junto com os demais membros da bancada federal do estado, em busca de celeridade para obras de mobilidade para a Copa. "Toda iniciativa para mudar esse quadro de atraso será bem-vida. A bancada irá ajudar no que for necessário. Estou à disposição. Não defendo que haja intervenção do Planalto ou do governo do estado. A prefeitura deve cumprir o seu papel. Nós podemos ajudar. Mas, as obras são de responsabilidade da prefeitura", finalizou.

Fábio Cortez/DN/D.A Press



Davim: atuar como catalisadores

Eduardo Maia/DN/D.A Press



Felipe Maia: compromisso é ajudar

## Agripino critica a indefinição da prefeita

Para o senador José Agripino Maia (DEM), a reunião referente às obras de mobilidade para a Copa de 2014 deve ser convocada pela prefeita Micarla de Sousa (PV). "As obras da Arena das Dunas, que são de responsabilidade do governo do estado estão dentro do prazo. As de mobilidade são de responsabilidade da prefeitura. Então, a prefeita deve convocar a reunião para fazer suas colocações. Tanto eu como a governadora Rosalba Ciarlini estamos à disposição para ajudar no que for necessário", afirmou.

Questionado sobre a possibilidade de o governo do estado assumir a execução das obras, Agripino disse que isso depende de um gesto da prefeitura. Ele sugeriu à Prefeita que, caso o município não tenha condições de fazê-las, declare oficialmente e entregue ao Executivo estadual. "Para a realização das obras de mobilidade, são necessários projetos e recursos das contrapartidas. Se a prefeita alegasse que não dispõe de condições para assumir esses projetos, seria o caso de o governo executa-los. O que não pode é a cidade de Natal arcar com os prejuízos".

Labim/UFRN



5.6 Diversos

**Diversos**

**VENDO PRODUTOS** Herbalife c/50% de desconto. 8888.9510.

5.7 Contador

5.7 Serviços Profissionais

**Contador**

**GERALDO CONTABILIDADE** F:3241-3375

5.7 Detetives

**Detetives**

**DETETIVE SANTOS** - Investigações em geral, ética, segurança e sigilo. F: 3662.5145/9969.4544

LICENÇA AMBIENTAL

NOME DO INTERESSADO PATRICIA FERREIRA SOARES ME, inscrita no CPF/CNPJ: 034237550001/97, torna público, conforme a resolução CONAMA Nº 237/97, que requereu à SEMURB em 03/01/2012, através do Processo Administrativo Nº 00000.000322/2012-11, a Licença Ambiental de Operação (ou Instalação) para o funcionamento de um(a) Madeireira com área construída de 277 m² em um terreno de 700m², situado na Rua Henrique Dias, Igapó ficando estabelecido um prazo de 05 (cinco) dias para solicitação de quaisquer esclarecimentos.

6.2 Mitsticos

6 NEGÓCIO & OPORTUNIDADE

6.2 Comunicados, Recados e Editais

**Mitsticos**

**PREVISÕES PARA 2012** Joana D'arc.Falo tudo em uma só consulta.Trago seu amor de volta. Trabalho para todos os fins. Resultado garantido.3661-8311/ 8873-3093/ 3672-4521

**TRAGO SEU AMOR DE VOLTA** - Felicidade é um direito seu, Previsões p/2012. Falço e desmancho qualquer tipo de trabalho espiritual. 3605-5051/9660-0747

6.4 Oportunidades

**Negócios**

**RELÓGIO DE PONTO** ELETROPOIT .Vendas e locação, ligue: 4141-0644/9431-0527

6.4 Negócios

**VENDE-SE ESTRTURA METÉLICA**- De um ginásio poliesportivo, em bom estado, 50% valor. 9924-6869/9924-6609/9648-2555/8822-3692.

**VENDE-SE/TROCA** PANIFICADORA NA CIDADE DE SANTA MARIA Na BR 304, c/ mais de 4 anos em funcionamento, boa clientela e c/ todos os maquinários, ao lado do correio. F:9931-7735/ 9189-3772/3635-0067(Gilvam)

6.6 Turismo

**Passeios**

**PASSAG AÉREAS BARATAS**- A partir R$ 300,00 P/qualquer lugar do Brasil/ Amér.do Sul.9922-1505 Tim/9147-3999Claro/8749-3999.

6.8 Sexy Shop

**Acompanhantes**

***ANINHA** C/local 8706.1733



174102

ANÚNCIOS QUE DISCRIMINEM NÃO É LEGAL

**Art. 373-A.** Ressalvadas as disposições legais destinadas a corrigir as distorções que afetam o acesso da mulher ao mercado de trabalho e certas especificidades estabelecidas nos acordos trabalhistas, é vedado:

I- Publicar ou fazer publicar anúncio de emprego no qual haja referência ao sexo, à idade, à cor ou situação familiar, salvo quando a natureza da atividade a ser exercida, pública e notoriamente, assim exigir; ( Artigo 373-A, inciso I, da CLT)

**Art. 1º.** Fica proibida a adoção de qualquer prática discriminatória e limitativa para efeito de acesso a relação de emprego, ou sua manutenção, por motivo de sexo, origem, raça, cor, estado civil, situação familiar ou idade, ressalvadas, neste caso, as hipóteses de proteção ao menor previstas no inciso XXXIII, do art. 7º da Constituição Federal. (Art. 1º, Lei nº 9029/95).

Carro&moto
TÁ TUDO AQUI.
Toda quinta. No Diário de Natal.
DIÁRIOS ASSOCIADOS DIÁRIOdeNATAL

USE ESTA ARMA CONTRA O CRIME E A VIOLÊNCIA.
DENUNCIE.
A LIGAÇÃO É GRATUITA E A SUA IDENTIDADE NÃO SERÁ REVELADA.
DISQUE DENÚNCIA 0800-84-29-99
DELEGACIA DE TÓXICOS 3232.1554
DENUNCIE ESTUPRO, ROUBO, FURTO, PROSTITUIÇÃO INFANTIL, TRÁFICO DE DROGAS, VIOLÊNCIA INFANTIL OU CONTRA IDOSOS. FAÇA A SUA PARTE
14637

EXPLORAÇÃO SEXUAL DE CRIANÇAS E ADOLESCENTES É CRIME.
DISQUE DENÚNCIA
0800 84 2999
9765

Carro&moto



TÁ TUDO AQUI.

*Chegou o suplemento que vai ser o porta-voz do mercado de carros e motos do Rio Grande do Norte. Os salões que acontecem pelo mundo, as notícias da indústria nacional e internacional, test drives exclusivos, dicas de oficina, quem é quem no ramo em nosso estado.*

*Carro&Moto traz tudo tudo o que precisa saber para comprar, vender, cuidar, escolher, equipar, conservar, tunar e aproveitar no mundo das quatro e das duas rodas.*

*Toda quinta. Aqui, no Diário de Natal.*

DIÁRIOS ASSOCIADOS
*Não importa de que lado você está. O Diário de Natal está do lado do leitor, trazendo sempre as informações que você precisa. Há 70 anos.*
DIÁRIOdeNATAL

Labim/UFRN



Breno Fortes/CB/D.A Press



Secretário da Fifa, Jerôme Valcke, ficou impressionado com o Centro de Eventos da capital alencarina

# A favorita

## Fortaleza agrada Fifa e pode sediar sorteio das chaves do Mundial

COPA Brasil 2014

Após visitar Brasília e comentar sobre os entraves políticos para a aprovação da Lei Geral da Copa, o secretário-geral da Fifa, Jerôme Valcke, visitou Fortaleza ontem e ficou entusiasmado com o que encontrou na capital cearense. O dirigente da entidade máxima do futebol aprovou a infraestrutura apresentada pela cidade e deu a entender que o sorteio das chaves do Mundial deverá ocorrer no Centro de Eventos do Ceará (CEC).

Impressionado com a grandeza e estrutura do local, Valcke não cansou de elogiar o andamento das obras para o ex-atacante Ronaldo e o ministro dos esportes Aldo Rebelo. O Centro de Everitos deverá ser entregue até o final de 2012 e a intenção da Fifa em dividir as cerimônias que marcarão os preparativos da Copa do Mundo poderá ser decisiva para que Fortaleza seja a capital escolhida pelos dirigentes.

Desse modo, a realização do sorteio das chaves no Rio de Janeiro foi praticamente descartada, uma vez que os cariocas sediaram o sorteio das eliminatórias da Copa em 2011. Além de Fortaleza, São Paulo também está sendo estudada pela Fifa, mas o jogo de abertura do torneio no futuro estádio do Corinthians poderá comprometer os planos dos paulistas em abrigar a escolha dos grupos.

Além de inspecionar o CEC, Valcke também analisou o andamento das obras do Estádio Castelão e reforçou a necessidade de que a Arena fique pronta com antecedência. As melhorias na mobilidade urbana também entraram na pauta do secretário, mas a impressão deixada e a reação do francês foi positiva. Nesta terça-feira, o dirigente já viajou para Salvador e também deverá se reunir com políticos baianos para avaliar a preparação da cidade para o Mundial.

André Portugal/VIPCOMM/D.A Press

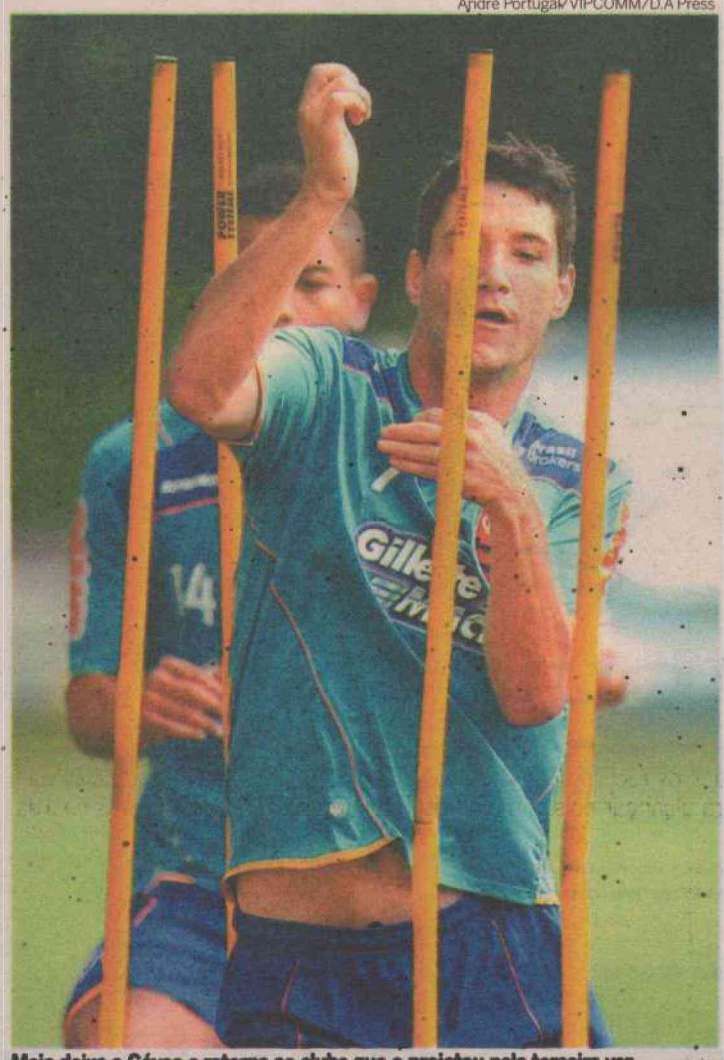

Meia deixa a Gávea e retorna ao clube que o projetou pela terceira vez

FLUMINENSE

# Thiago Neves está de volta

Agora é oficial. O Fluminense, através da sua assessoria de imprensa, comunicou ontem o acerto com o Thiago Neves, que estava no arquirrival Flamengo. Depois de semanas de novela, todas as negociações financeiras foram concluídas com sucesso. Restam apenas os últimos trâmites burocráticos e o atleta deve ser apresentado já neste final de semana. A contratação é fruto da parceria entre o clube e a patrocinadora e o contrato com o time é de quatro anos.

A apresentação do reforço deve acontecer até o fim de semana. Pela manhã os árabes avisaram ao jogador que as negociações estavam concluídas e que só dependia dele. A oferta feita pelo Flu, de cerca de 7 milhões de euros (R$ 16,2 milhões) foi aceita e será paga em oitos meses. Thiago Neves terá a sua terceira passagem pelas Laranjeiras. As outras foram em 2007 e 2009. Enquanto Neves volta, Ciro está deixando o clube.

O diretor executivo de Futebol do Fluminense, Rodrigo Caetano informou ontem que o atacante está liberado para negociar sua transferência com o Bahia. Ele pertence ao Deportivo Maldonado (URU), clube de um grupo de empresários e será repassado ao time nordestino por empréstimo até o fim de 2012. O contrato com o Fluminense se encerra em julho de 2013. Como não conseguiu se firmar no clube carioca, seus empresários decidiram que a melhor solução seria tirá-lo de lá. Eles querem valorizar o atleta, para assim, negociar com clubes da Europa.

FLAMENGO

## DELEGAÇÃO É RECEBIDA COM FESTA

Apesar da crise que tomou conta da Gávea, o clima na Bolívia é o melhor possível, pelo menos no que diz respeito ao relacionamento dos flamenguistas com os torcedores. A delegação do Flamengo foi recebida no Aeroporto Internacional Viru-Viru, em Santa Cruz de La Sierra, por um grupo de rubro-negros e brasileiros. A maioria queria ver Ronaldinho Gaúcho de perto. Simpático, o número dez posou para fotos e autografou várias camisas. O Flamengo já se encontra em Sucre para o período de adaptação à altitude para o primeiro jogo da pré-fase de grupos da Taça Libertadores da América, contra o Real Potosí, no dia 25, a uma altitude de 4.070 metros, em Potosí.

CRUZEIRO

## MONTILLO PODE DEIXAR A TOCA

O presidente Gilvan de Pinho Tavares parece convencido que será difícil de segurar Montillo. De acordo com o dirigente, uma oferta tentadora vinda de um clube de São Paulo pode tirar o argentino da Toca da Raposa. "O Montillo faz parte do nosso planejamento. Temos que tentar solucionar essa situação que foi criada por causa do salário irreal que um clube de São Paulo ofereceu. O atleta chegou a nos procurar, conversar, para falar que deseja salários próximos aos oferecidos a ele", revelou. Segundo Tavares as negociações não encerraram e o clube mineiro fará de tudo para manter o ídolo da torcida cruzeirense.

SANTOS

## FUCILE NA LISTA DE REFORÇOS

Como forma de amenizar a falta de opções no banco de reservas para as laterais, o Santos pode ainda nesta semana anunciar a contratação do lateral-direito Fucile, uruguaio que está atuando pelo Porto, de Portugal, desde 2006. Negociações estão avançadas e inclusive o jogador já teria demonstrado interesse em defender o clube da Baixada nesta temporada. Os contatos entre Santos e Fucile começaram quando o jogador acabou se desentendo com o atual treinador do Porto, Vítor Pereira. O comandante passou a deixa-lo no banco de reservas, fazendo assim com sua transferência acontecesse de uma forma mais adiantada.

Labim/UFRN





FÁBIO PACHECO
fabiopacheco.rn@dabr.com.br

# driblecurto

## Nordestão já começou

A segunda rodada do Estadual larga hoje com os clubes sabendo dos critérios que precisarão para conquistar as duas vagas para a disputa do Nordestão de 2013, competição assegurada pela CBF. De acordo com a FNF os dois representantes potiguares serão conhecidos da seguinte forma: uma vaga para a agremiação campeã do estadual de profissionais e a outra para o clube que somar o maior número de pontos ganhos em todo o certame. Com a volta das semifinais, fica descartado a hipótese da equipe com melhor campanha ficar de fora da briga. Imagina o líder absoluto com 100% de aproveitamento, com pontos sobrando e caindo num jogo de semifinais na primeira e segunda fase, seria uma tremenda injustiça deixá-lo de fora do Nordestão. Vale lembrar que nesta caso soma-se a pontuação de todas as fases, exceto o campeão, é óbvio. Caso haja empate no número de pontos ganhos, entre duas equipes para a segunda vaga, utilizar-se-á, para desempate, os critérios técnicos constantes no Regulamento Específico do Campeonato Estadual 2012: número de vitórias, saldo de gols e por aí vai. Parabéns a iniciativa da federação que teve a preocupação em não prejudicar o time de melhor campanha do campeonato.

**Descaso**

Parece mentira, mas somente agora, pela segunda rodada do Estadual é que teremos um jogo na capital. Será ABC e Corintians no Frasqueirão. No próximo domingo, só teremos jogo em Natal porque o Alecrim inverteu o mando de campo para Ponta Negra, caso contrário teríamos um segundo final de semana sem jogo na capital. Enquanto isso nem notícias da reforma do JL ou estádio da Zona Norte.

**Desfalque**

A equipe feminina do América ganhou um importante desfalque para a segunda rodada do Campeonato Estadual, contra o Comercial, no dia 21. É que a meia Formiga não conseguiu a liberação da Seleção Brasileira e já se encontra no Rio de Janeiro treinando com o grupo. Vale lembrar que as meninas americanas venceram o jogo de estreia contra o Força e Luz por 10 a 0 e lideram a competição.

**Novo site**

Ficou muito melhor o novo site da FNF. Com mais informações e aproveitando todo o layout da página, é possível acessar notícias, tabelas, quadro de arbitragem, BID e até o TJD. Sem falar que o site está muito mais veloz e com o importante número do telefone da ouvidoria.

**PARCERIA**

Leio no blog Vermelho de Paixão que o diretor executivo do América, Leandro Sena, se encontra na Espanha, tratando de uma possível parceria com o Atlético de Madrid, onde é amigo do presidente de honra do time espanhol, o brasileiro Luís Pereira (ex-zagueiro do Palmeiras e da seleção brasileira). Sena já atuou no futebol da Espanha, quando defendeu o Mérida e o Osasuna.



Ana Amaral/DN/D.A Press

**NOVA CHANCE**

A Comissão de Arbitragem do Rio Grande do Norte está promovendo um reteste, no dia 28, às 16h, no CAIC de Lagoa Nova, aos árbitros e assitentes que não fizeram o primeiro teste ou que foram reprovados nas provas para o quadro 2012.

**Caiacada**

**Está marcado para o dia 22 a sétima Caiacada Ecológica de Barra do Cunhaú. Trata-se de um evento sócio/educativo/recreativo que reúne pessoas das mais variadas faixas etárias, interessadas em assuntos ambientais, como exemplo a preservação de áreas estuarinas, manguezais e suas riquezas. No trajeto pelo estuário do Cunhaú/Curimataú, haverá uma atividade de limpeza das margens do manguezal. Os participantes receberão sacos plásticos para recolhimento dos detritos que forem encontrando ao longo do trecho navegado. Maiores informações com Sandro Canoa pelo fone 9104-4375.**

# Senna desbanca Rubinho

**Bruno vai pilotar o segundo carro da Willians na temporada deste ano**

FÓRMULA 1 2012

Bruno Senna vai pilotar o segundo carro da Williams durante a temporada de 2012 na Fórmula 1. O brasileiro, que vai ocupar a vaga que era de Rubens Barrichello, teve sua contratação confirmada pela equipe britânica ontem. O piloto correrá ao lado do venezuelano Pastor Maldonado. Senna fará sua estreia na Renault no dia 9 de fevereiro em Jerez de La Frontera, nos primeiros testes de inverno. No início de janeiro, Eike Batista, dono do grupo EBX, que patrocinou Senna pela Lotus Renault em 2011, já havia adiantado na sua conta do Twitter que o brasileiro correria pela Williams este ano.

A mudança significa que Rubens Barrichello se ausentará da Fórmula 1 pela primeira vez em 20 anos. Após o anúncio da Williams, o brasileiro disse na sua conta do Twitter que seu "futuro está completamente aberto". Apenas a equipe da Hispania ainda não anunciou sua dupla titular para 2012 na Fórmula 1.

Lotus Renault GP R31./D.A Press




Sobrinho de Airton Senna deixou a Lotus e vai ocupar a vaga que pertencia a Rubens Barrichello na Willians

Frank Williams, chefe da equipe comentou sobre a contratação. "Gastamos tanto tempo com ele para avaliá-lo. Fizemos testes tanto na pista como em nosso simulador e ele provou que é capaz de aprender e aplicar seus conhecimentos de forma rápida e consistente. Agora estamos ansiosos para ver o talento dele em nosso carro de corrida".

Senna também comentou a sua felicidade em fazer parte da mesma equipe em que atuou seu tio, Ayrton. "Eu me sinto muito privilegiado de ter sido escolhido como um dos pilotos da Williams. A equipe tem uma grande herança e eu espero escrever um bom capítulo em sua história. Estou muito orgulhoso de ser brasileiro e mais motivado do que nunca para demonstrar o que eu posso fazer".

Mesmo passando por uma má fase, Bruno está confiante de que esta temporada será melhor para a escuderia britânica, mesmo tendo contratado dois pilotos inexperientes. "O tempo que passei na fábrica demonstrou que a equipe tem grandes pessoas e todos os recursos necessários para alcançar coisas melhores nesta temporada".

Ayrton Senna assinou com o time azul e branco em 1994, após sair da McLaren. O tricampeão mundial só disputou três corridas pela escuderia britânica. Morreu na última, durante o Grande Prêmio de San Marino, após acidente na curva Tamburello.

TÊNIS

## BELLUCCI BATE CARRASCO

O brasileiro Thomaz Bellucci estreou com vitória no Aberto da Austrália. Na madrugada de ontem, ele venceu o carrasco israelense Dudi Sela pela primeira vez na carreira e se credenciou para enfrentar na segunda rodada do Grand Slam o francês Gael Monfils, ex-integrante do top 10 do ranking mundial da ATP. Thomaz Bellucci disparou 10 aces e converteu 38 dos 47 pontos depois de encaixar o saque inicial. Com apenas quatro erros não forçados, ele aproveitou metade das 10 chances criadas para quebrar o saque do rival. Desta forma, finalmente conseguiu vencer Dudi Sela por 3 sets a 0, com parciais de 7/6 (7-5), 6/4 e 6/3. Na próxima rodada do primeiro Grand Slam da temporada, Thomaz Bellucci e Gael Monfils se enfrentarão pela segunda vez no Circuito da ATP. Nas oitavas de final da edição de 2009 do ATP 500 de Acapulco, o tenista francês, 25 anos, venceu o adversário brasileiro por 2 sets a 1, parciais de 7/6 (7-4), 6/7 (5-7) e 6/1. Em Melbourne, Bellucci disputa seu primeiro Grand Slam sob o comando do técnico argentino Daniel Orsanic.

Labim/UFRN



EDITOR >> Fábio Pacheco (fabiopacheco.rn@dabr.com.br) esportes.rn@dabr.com.br

# Em busca da primeira vitória

**ABC estreia diante da Frasqueira contra o Galo do Seridó**

ESTADUAL 2012 Rio Grande do Norte

Luan Xavier
luanxavier.rn@dabr.com.br

Ana Amaral/DN/D.A Press



Técnico alvinegro Leandro Campos vai contar com a estreia do zagueiro Eduardo para o jogo desta noite no estádio Frasqueirão

Agora com a bola certa, como queria o técnico Leandro Campos, o ABC terá hoje a chance de vencer para convencer o torcedor alvinegro em sua estreia dentro de casa pelo Campeonato Potiguar 2012, contra o Corintians de Caicó, às 20h30, no Frasqueirão. O Alvinegro quer a vitória para se manter nas primeiras colocações da tabela de classificação já na reta inicial da busca pelo tricampeonato.

Em relação ao time que empatou na primeira rodada do campeonato em 1 a 1 com o Baraúnas, em Mossoró, as novidades do time de Leandro Campos serão as entradas do zagueiro Eduardo, que ainda não tinha tido seu nome publicado no BID da CBF antes do jogo do último domingo, ao lado de Flávio Boaventura, e Felipe Alves no lugar de Gabriel, que foi questionado pela atuação contra o Baraúnas, ao lado de Léo Gamalho no ataque. Titular da posição, o camisa 9, Washington, segue em tratamento intensivo no departamento médico após ter uma lesão na coxa diagnosticada logo que chegou ao clube e mais uma vez fica fora da partida.

No Corintians a única dúvida do técnico Gilberto Gaúcho é no meio de campo. Jozicley saiu de campo machucado durante o coletivo apronto e ainda deverá ser reavaliado pelo departamento médico do Galo para saber se terá ou não condições de jogo. Se for vetado, Régis Pitbull deve ser o substituto. A equipe caicoense vem de vitória sobre o Potiguar de Mossoró.

| ABC | Corintians |
|---|---|
| Camilo, Murilo, Flávio Boaventura, Eduardo e Renatinho Potiguar; Bileu, Elidilton, Jerson e Raul; Léo Gamalho e Gabriel. Técnico: Leandro Campos | David; Eli Soares, Anselmo, Mercinho e Índio; Emerson, Neto Maranhão, Jozicley (Régis Pitbull) e Renantinho; Zé Maria e Ebinho. Técnico: Gilberto Gaúcho. |

Local: estádio Frasqueirão
Horário: 20h30
Árbitro: Suélson Diogenes
Assistentes: Flávio Gomes Barroca e Valdomir Antônio de Araújo Júnior

**CAMPEONATO POTIGUAR - CLASSIFICAÇÃO - 1º TURNO**

| | Clube | PG | J | V | E | D | GP | GC | SG |
|---|---|---|---|---|---|---|---|---|---|
| 1º | América | 3 | 1 | 1 | 0 | 0 | 5 | 0 | 5 |
| 2º | Santa Cruz | 3 | 1 | 1 | 0 | 0 | 4 | 0 | 4 |
| 3º | Alecrim | 3 | 1 | 1 | 0 | 0 | 3 | 1 | 2 |
| 4º | Corintians | 3 | 1 | 1 | 0 | 0 | 2 | 0 | 2 |
| 5º | ABC | 1 | 1 | 0 | 1 | 0 | 1 | 1 | 0 |
| 6º | Baraúnas | 1 | 1 | 0 | 1 | 0 | 1 | 1 | 0 |
| 7º | ASSU | 0 | 1 | 0 | 0 | 1 | 1 | 3 | -2 |
| 8º | Potiguar | 0 | 1 | 0 | 0 | 1 | 0 | 2 | -2 |
| 9º | Palmeira | 0 | 1 | 0 | 0 | 1 | 0 | 4 | -4 |
| 10º | Caicó | 0 | 1 | 0 | 0 | 1 | 0 | 5 | -5 |

EM GOIANINHA

## América defende liderança

Líder do Estadual após a primeira rodada pelo saldo de gols, o América joga novamente em Goianinha - desta vez como visitante - buscando defender a primeira colocação. Contra o Palmeira, mandante da partida, o time de Flávio Araújo vai com a mesma formação titular do primeiro jogo, mas terá no banco de reservas o retorno do zagueiro Mauro, titular durante a campanha do acesso à Série B no ano passado, e que não atuou na abertura do campeonato por não estar em sua forma física ideal.

No Palmeira, que foi goleado no final de semana passado por 4 a 0 pelo Santa Cruz, a palavra de ordem é reabilitação. Contra o América o time do Agreste espera conseguir uma vitória para iniciar uma sequência positiva e igualar ou superar a campanha do ano passado, quando o time terminou na quarta colocação. Durante o coletivo apronto de ontem o técnico Marcos Manoel testou várias formações e modificações em relação ao time que jogou contra o Santa Cruz e disse que só irá divulgar a escalação no vestiário, pouco antes do início de jogo.

| Palmeira | América |
|---|---|
| Messi; Diego Maradona, Zig Zig, Ramon e George; Serginho, Nino, Carlos e Wilson; Diego e Galeguinho. Técnico: Marcos Manoel. | Fabiano; Edson Rocha, Márcio Passos e Zé Antônio; Ferreira (Fabinho), Ricardo Baiano, Ferreira, Nata (Ricardo Oliveira) e Júnior Xuxa (André Beleza) e Carlinhos; Isac e Wanderley. Técnico: Flávio Araújo. |

Estádio: Nazarenão, em Goianinha-RN
Horário: 20h30
Árbitro: Pablo Ramon Gonçalves Pinheiro
Assistentes: Izac Márcio da Silva Oliveira e Lorival Cândido das Flores

Fábio Cortez/DN/D.A Press




Mauro reforça a defesa americana contra o Palmeira

VERDÃO

## Alecrim encara o desfalcado Caicó

Considerado a grande surpresa da rodada de abertura, o Alecrim faz hoje à noite mais um confronto fora de casa pelo Estadual, agora contra o Caicó E.C, no Marizão, e quer chegar à liderança isolada do campeonato. O técnico Carlos Gutemberg irá repetir o time que venceu o Assu na primeira rodada e para o vice-presidente Marcelo Henrique, o foco do Verdão agora é o trabalho psicológico com os jogadores. "Temos que passar para eles valores de humildade e simplicidade para que uma vitória não represente a perda de foco e que a gente continue surpreendendo no campeonato", disse.

Após o vexame da rodada de abertura, quando o time perdeu por 5 a 0 para o América em Goianinha, a diretoria do Caicó se reuniu com a comissão técnica e decidiu pela permanência do técnico Sidcley de Souza e resolveu dispensar o lateral-esquerdo Jeferson e o Zagueiro André. Agora a Raposa conta "apenas" com 27 jogadores no elenco, apesar de ter levado 14 para o confronto contra o América.

**JOGOS DE HOJE - 2ª RODADA**

**20h30**
ABC x Corintians - Frasqueirão
Palmeira x América - Nazarenão
Assú x Baraúnas - Edgarzão
Caicó x Alecrim - Marizão
Potiguar x Palmeira - Nogueirão

Labim/UFRN


# DIÁRIO de NATAL

QUARTA-FEIRA Natal, 25 de janeiro de 2012 www.diariodenatal.com.br R$ 1,00

FUNDADOR DOS DIÁRIOS ASSOCIADOS: ASSIS CHATEAUBRIAND


## CGU APONTA PREJUÍZO NO DNOCS, HENRIQUE REAGE PÁGINA 3

# ALCAÇUZ: CELAS NÃO FORAM ABERTAS POR DENTRO

**EVIDÊNCIAS//** Após visita ao presídio, o engenheiro Marcos Glimm, responsável pela construção do pavilhão de Alcaçuz onde ocorreu a maior fuga da história, garante que a porta da cela não foi aberta por dentro. A afirmação contraria a versão oficial de que o cadeado teria sido serrado de dentro para fora, pelos presos, e reforça a hipótese de facilitação. Em entrevista exclusiva, o ex-diretor do sistema penitenciário José Olímpio se defendeu das críticas. PÁGINAS 8 E 9

Fábio Cortez/DN/D.A Press




## O RN perdeu o carro da história

Esta é a opinião do empresário e ex-presidente da Fiern Bira Rocha, a respeito da decisão da presidenta Dilma Rousseff de retirar o projeto do novo Porto de Natal da lista de obras do PAC 2. PÁGINA 6

## O sonho de LIDERAR

Fábio Cortez/DN/D.A Press

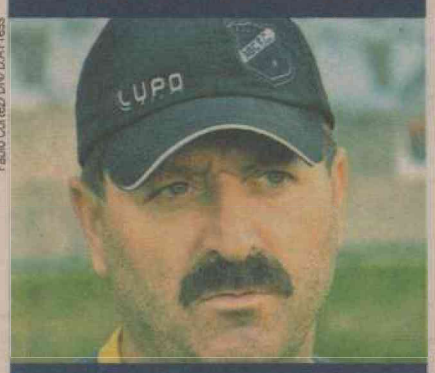

O ABC JOGA HOJE CONTRA O SANTA CRUZ, NO FRASQUEIRÃO, COM O OBJETIVO DE TOMAR A LIDERANÇA DO AMÉRICA NO CAMPEONATO ESTADUAL. ALVIRRUBRO DEFENDE PRIMEIRO LUGAR EM CAICÓ. PÁGINA 24

## Liberado

Arquivo Pessoal/Divulgação



Justiça concedeu habeas corpus ao ex-diretor do Instituto de Pesos e Medidas (Ipem), Rychardson Bernardo, acusado de corrupção no órgão. PÁGINA 2

## MENOS EMPREGOS

### RN diminui geração de vagas

PÁGINA 5

## OBRAS DA ARENA

### Ministro aprova andamento

PÁGINA 22

## De volta aos anos 1980

A banda Biquini Cavadão apresenta seus grandes sucessos em estreia no Teatro Riachuelo, nesta sexta-feira. PÁGINA 12

Marco Carvalho/Divulgação



ISSN 1415-4560

redação 4009.0150 atendimento ao assinante 4009.0220 classificados 4009.0200 comercial 4009.0173

DIÁRIOS ASSOCIADOS

Labim/UFRN



AUTISMO

## Simpósio tem início amanhã

Com abertura nesta quinta-feira, prosseguindo até sábado, 1º Simpósio de Inclusão: dialogando sobre o autismo ocorrerá na UnP da Av. Engenheiro Roberto Freire. O evento, promovido pelo colégio CEI da Av. Romualdo Galvão, é direcionado a estudantes e profissionais das áreas de saúde e educação, o evento busca clarear o sentido da inclusão como inovação, com foco para o trabalho com autismo. As inscrições continuam abertas, ao custo de R$ 50 (estudantes/UnP), R$ 75 (demais estudantes) e R$ 150 (profissionais). Além de profissionais locais e regionais, autoridades estaduais e municipais, o simpósio trará a Natal três especialistas da área renomadas no Brasil para enriquecerem o debate de temas atuais e pertinentes ao assunto.

Amanhã, a professora Maria Elisa Granchi Fonseca, Psicóloga, mestre em Educação Especial e formada em TEACCH nos Estados Unidos, tratará sobre *Adequações curriculares e estratégias para construção de atividades adaptadas para crianças com autismo*. No dia 27, o assunto *CARS e PEP: Instrumentos de Avaliação de crianças com autismo validados no Brasil* será abordado pela professora Viviane Costa Leon, terapeuta ocupacional, psicopedagoga e doutora em psicologia.

Finalizando o simpósio no dia 28, a professora Ana Carina Tamanaha, fonoaudióloga clínica e pós-Doutora em Psiquiatria da Infância e Adolescência pelo Departamento de Psiquiatria da UNIFESP, abordará o tema *A atuação clínica fonoaudiológica nos distúrbios dos aspectos autísticos*. Informações: 4006-0550 ou através do site www.ceinet.com.br.

## índice


| | |
|---|---|
| economia | 06 |
| cidades | 08 |
| muito | 12 |
| social | 13 |
| famosos | 14 |
| televisão | 15 |
| brasil&mundo | 17 |
| opinião | 18 |
| esportes | 24 |


**o tempo hoje**

**NATAL //** Nublado a parcialmente nublado com chuvas isoladas.

**RIO GRANDE DO NORTE //** Nublado a parcialmente nublado. Pancadas de chuva isoladas e possíveis trovoadas no oeste, chuvas isoladas nas demais áreas.

**tábua de marés** 05:58 2.3 / 18:06 2.4

**LUA** nova 11:36 0.2

# Justiça Federal concede *habeas corpus* a Rychardson Macedo

**Ex-diretor do Ipem/RN havia sido preso na Operação Pecado Capital, que investigou esquema de corrupção no órgão**

Operação Pecado Capital

Júlio Rocha
juliorocha.rn@dabr.com.br

Arquivo Pessoal/Divulgação



Acusado esteve detido por 135 dias

O ex-diretor do Instituto de Pesos e Medidas do RN (Ipem), Rychardson Macedo que foi preso na Operação Pecado Capital teve *habeas corpus* concedido pelo Tribunal Regional Federal da 5ª região, no Recife-PE, na noite de ontem. De acordo com o advogado Durvaldo Varandas, a soltura de Rychardson dependia apenas do comunicado chegar a um oficial de justiça de 2ª Vara Federal de Natal para cumprir a decisão. Até o fechamento desta edição, Rychardson Macedo ainda não havia sido liberado do quartel da Polícia Militar.

**Mãe e irmão já estavam em liberdade**

A decisão pelo *habeas corpus* foi aceita pelo TRF devido o período extenso de prisão preventiva que já somava 135 dias. O processo aguardava ainda o depoimento de cerca de 18 testemunhas que não haviam sido ouvidas por não estarem no Rio Grande do Norte. De acordo com o advogado, este foi o segundo pedido de *habeas corpus* pedido no TRF, anteriormente a defesa havia impetrado outras ações pedindo a prisão domiciliar de Rychardson Macedo. O irmão de Richardson, Rhandson Rosário de Macedo Bernardo, e a mãe deles, Maria das Graças de Macedo Bernardo, já estavam em liberdade.

### Memória

Deflagrada no último dia 12 de setembro a partir de uma investigação do MPE, a Operação Pecado Capital culminou com a prisão dos irmãos Rychardson de Macedo Bernardo e Rhandson Rosário de Macedo Bernardo, e da mãe deles, Maria das Graças de Macedo Bernardo. A Operação investigou um esquema de desvio de recursos do Instituto de Pesos e Medidas do Estado do Rio Grande do Norte (Ipem/RN), no período em que Rychardon era presidente da instituição.

No dia 23 de setembro, o MPE denunciou nove pessoas pelos crimes de lavagem de dinheiro e formação de quadrilha. No entanto, no dia 4 de novembro, o juiz estadual da 7ª Vara Criminal de Natal, José Armando Junior, declinou sua competência para julgar os processos ao verificar que haveria interesses da União envolvidos na demanda, o que atrairia a competência da Justiça Federal.

Eduardo Maia/DN/D.A Press




Instituto de Pesos e Medidas foi alvo de desvios de verbas na gestão de Rychardson

BIBLIOTECA CÂMARA CASCUDO

# Governo do Estado abre licitação para reforma

A Biblioteca Pública Câmara Cascudo, que há pelo menos seis anos amarga um estado calamitoso na sua estrutura física, pode ser reformnada em breve. O Governo do Estado, através da Secretaria Estadual da Infra-estrutura (SIN) e da Secretaria Extraordinária de Cultura do RN e Fundação José Augusto (Secultrn/FJA) divulgou ontem a abertura de licitação, na modalidade concorrência, para reforma e restauração da BPCC, com o orçamento de R$ 1.605.183,72.

O projeto arquitetônico e complementar foi desenvolvido pela FJA e prevê, dentre outras medidas, reparos nas instalações elétrica e hidráulica, nova cobertura e pintura, adequações à acessibilidade, substituição das antigas esquadrias de madeira por novas esquadrias de alumínio com vidro, e alteração na disposição dos setores, bem como a criação de novos espaços como café e sala infantil. Além desses itens a reforma também contemplará a instalação de um elevador, e climatização em todos os ambientes, contribuindo para umamelhor acústica e conforto térmico para os visitantes e frequentadores.

Para o térreo estão previstos o balcão de informações, recepção com o funcionamento de um café, guarda volumes, sala de estar, espaço para consulta informatizada do acervo, sala de vídeo, área infantil, além de banheiros e copa. No primeiro andar, haverá uma galeria de artes e áreas de estudo, individuais e em grupo, além de sala de vídeo e uma sala para o acervo da literatura potiguar. O segundo andar receberá um mini-auditório com capacidade para 60 pessoas, além do setor administrativo. A biblioteca tem 43 anos em funcionamento.

Labim/UFRN



EDITOR >> Edilson Braga (edilsonbraga.rn@dabr.com.br) politica.rn@dabr.com.br

# CGU aponta prejuízo de R$ 300 milhões no Dnocs

**Auditoria aponta "incapacidade" da direção do Dnocs para reagir aos problemas**

É superior a R$ 300 milhões o prejuízo causado ao Erário na gestão de pessoal e em contratações irregulares do Departamento Nacional de Obras Contra as Secas (Dnocs), segundo relatório da Controladoria Geral da União (CGU), concluído em dezembro de 2011.

O relatório de 252 páginas revela uma sucessão de pagamentos superfaturados, contratos com preços superestimados e "inércia" da direção do órgão para sanar irregularidades que prosperaram ao longo da última década.

A auditoria da CGU foi realizada no ano passado, depois que as contas do Dnocs foram consideradas irregulares pela CGU por três anos consecutivos (2008, 2009 e 2010). No relatório, a CGU denuncia a "concentração significativa" de convênios para ações preventivas de Defesa Civil no Rio Grande do Norte, estado do diretor-geral do Dnocs, Elias Fernandes, e de seu padrinho político, o líder do PMDB na Câmara, deputado Henrique Eduardo Alves (PMDB-RN). Os dois negam favorecimento do órgão.

O Dnocs é subordinado ao Ministério da Integração, cujo ministro, Fernando Bezerra Coelho (PSB), também destinou grande parte das verbas de sua pasta para seu estado, Pernambuco.

## Prejuízos multimilionários

O trabalho apontou prejuízo estimado em obras de R$ 192,2 milhões. São recursos destinados à construção de barragens, adutoras, açudes, pontilhões e passagens molhadas. A CGU ainda contabilizou prejuízo de R$ 119,7 milhões em pagamentos indevidos de Vantagem de Pessoal Nominalmente Identificada (VPNI), complemento salarial dado aos servidores.

Os auditores se surpreenderam, além dos prejuízos multimilionários, com o rateio de R$ 34,2 milhões para a execução de convênios entre prefeituras e o Dnocs voltados a ações de Defesa Civil. De 47 convênios, 37 contemplaram municípios do Rio Grande do Norte, que contrataram R$ 14,7 milhões. Muitos convênios, de acordo com a CGU, recheados de irregularidades, como pagamento a empresas com "ligações políticas, com sócios de baixa escolaridade e, inclusive, empresas não encontradas, indicando serem de fachada".

Ainda de acordo com o relatório da CGU, não foram encontrados os boletins de medição da obra relativa à alocação de 40 casas no Bairro São Francisco, em Alto do Rodrigues (RN). Os auditores ainda identificaram o direcionamento de licitação, débitos não identificados na conta corrente do convênio e suspeita de uso de laranjas para a contratação de prestadoras de serviço. Sobre os contratos de Defesa Civil com prefeituras do Rio Grande do Norte, a CGU concluiu: "Ficou evidenciada que a execução daqueles convênios está eivada de irregularidades".

Carlos Moura/CB/D.A Press



Henrique Alves nega acusações feitas pelo relatório da CGU a Elias Fernandes

## Incapacidade do DNOCS

Ainda de acordo com o relatório, a Comissão de Fiscalização do Dnocs concordou com o pagamento de indenização à empresa contratada - Galvão Engenharia S/A - "sem fundamentos técnicos consistentes". O valor pago indevidamente pode chegar a R$ 3,6 milhões. Em 16 de outubro de 2011, de acordo com o diretor Elias Fernandes, a Comissão de Fiscalização foi integralmente substituída. Nessa obra, a CGU estimou superfaturamento de R$ 3,65 milhões.

Em suas considerações finais, o relatório de auditoria aponta "incapacidade" da direção do Dnocs para reagir frente aos problemas apresentados e atribui aos diretores a responsabilidade pelo não atendimento de recomendações de controle, apresentadas ao longo dos últimos anos:

"Não raras vezes, os projetos não atingem os objetivos propostos, seja quando a execução é direta, seja na indireta, mediante a celebração de convênios... Esse quadro é agravado pelo fato de que as recomendações do controle interno não são tratadas de forma efetiva pela direção da autarquia".

# Elias contesta CGU e diz que "não houve desvios"

**Allan Darlyson**
allandarlyson.rn@dabr.com.br

O diretor-geral do Departamento Nacional de Obras Contra a Seca (Dnocs), Elias Fernandes (PMDB), negou ontem, em entrevista ao Diário de Natal, que exista pagamento superfaturado de gratificações, preços superestimados de obras e favorecimento do Rio Grande do Norte na destinação de recursos da autarquia para atender municípios em estado de emergência.

De acordo com Elias Fernandes, o relatório da CGU, que aponta irregularidades na utilização de R$ 312 milhões, não atesta irregularidades cometidas em sua gestão. "Não esperava que a auditoria feita pela CGU gerasse toda essa polêmica. O relatório foi feito e entregue. Agora, apresentaremos nossa justificativa para as falhas encontradas. O julgamento ocorrerá no Tribunal de Contas da União (TCU), que decidirá se houve irregularidade ou não. Não houve desvios", afirmou.

Questionado sobre sua permanência na direção do órgão, que está ameaçada devido ao escândalo que o relatório causou, Elias disse que é uma decisão da presidente Dilma Rousseff (PT) e do ministro da Integração, Fernando Bezerra Coelho (PSB). "Esse é um cargo de confiança, que está à disposição da presidente, assim como os ministros. Até agora, não tenho ouvido nenhuma conversa sobre minha saída. Estou tranqüilo", declarou.

Elias Fernandes também comentou o prejuízo de R$ 119,7 milhões em pagamentos indevidos de Vantagem de Pessoal Nominalmente Identificada (VPNI), complemento salarial dado aos servidores, identificado no relatório. "O pagamento da folha de pessoal é de responsabilidade do Ministério da Integração. O Dnocs não tem autonomia sobre esse setor. Após o relatório, o próprio ministério suspendeu o pagamento dos benefícios", destacou.

O diretor-geral do Dnocs justificou ainda as irregularidades encontradas pela CGU na construção de uma barragem de Congonhas, em Minas Gerais (MG), que seria objeto de desvio de mais de R$ 160 milhões. "Esse projeto havia sido licitado e contratado em 2002, mas cancelado pelo então ministro da Integração Ciro Gomes em 2003. Em 2008, eu coloquei entre as obras do PAC. No entanto, não pôde ser executada por falta da licença ambiental. Em 29 de dezembro de 2011, publiquei o cancelamento da obra no Diário Oficial", explicou.

Sobre o rateio de R$ 34,2 milhões em convênios com municípios, sendo 37 das 47 cidades beneficiadas situadas no Rio Grande do Norte, Fernandes disse que não houve favorecimento. "A destinação de convênios para os municípios do Rio Grande do Norte representam apenas 5% do que foi destinado pela Defesa Civil para cidades brasileiras. Os convênios são em média de R$ 400 mil. Não existe como afirmar que houve superfaturamento se as obras ainda nem foram entregues", concluiu.

# Henrique Alves defende diretor do Dnocs de acusações

Padrinho político de Elias Fernandes, o deputado federal Henrique Eduardo, líder do PMDB na Câmara dos Deputados, tem usado o poder de articulação para impedir que seu indicado seja exonerado do cargo para dar vaga a um nome do Partido Socialista Brasileiro (PSB), legenda do ministro Fernando Bezerra, que tem gerência sobre a autarquia.

Pelo Twitter, Henrique Eduardo negou que seu afilhado político tenha favorecido o Rio Grande do Norte. "De um total de 250 milhões apenas 5% e distribuído por 37 Municípios é privilegio?", questionou o parlamentar. "Não posso aceitar tal distorção. Não é serio. É afrontar a inteligência das pessoas. O Dnocs esclareceu todos questionamentos", completou.

A defesa de Henrique foi a mesma feita por Elias Fernandes. O deputado ressaltou que os recursos destinados aos municípios potiguares ficam numa média de R$ 400 mil por cidade e frisou que o TCU será responsável por analisar as justificativas dadas pelo diretor-geral do órgão. "E mais (O Dnocs) sugere remessa ao TCU para dirimir dúvidas e julgar. Questionamentos, todos, e esclarecimentos ,todos", finalizou.

ELEIÇÕES 2012

# MINEIRO É CONFIRMADO CANDIDATO

Único pré-candidato do PT à Prefeitura de Natal, o deputado estadual Fernando Mineiro foi escolhido para disputar o pleito de 2012, independente da viabilidade eleitoral do seu nome. Apesar de figurar nas últimas posições em todas as pesquisas de opinião realizadas neste ano, a sigla fechou questão em torno da candidatura de Mineiro e vetou apoio a outras candidaturas no primeiro turno.

De acordo com o calendário eleitoral da Executiva Nacional do PT, terminou no último dia 13 o prazo para a legenda definir apoio às candidaturas de outros partidos em todo Brasil. Em Natal, Mineiro se manteve como único pleiteante à indicação da legenda. Segundo a assessoria de imprensa da legenda no estado, o regimento interno do partido prevê que não há mais possibilidade de a agremiação desistir de disputar o pleito com candidatura própria. "Agora, de fato, consolidamos a ideia da candidatura própria dentro do partido, já que ninguém sugeriu outra proposta." afirma o pré-candidato petista.

Labim/UFRN





ALUISIO LACERDA
aluisiolacerda@gmail.com

# Ponteio

## Luz sobre o Judiciário

A presença de auditores do Tribunal de Contas do Estado, que vão colaborar na sindicância que apura possíveis fraudes no setor de precatórios do Tribunal de Justiça, transmite a sensação de que a Corte de Justiça estadual quer jogar luz sobre a administração do TJ/RN. Não poderia ser diferente. A própria presidente, desembargadora Judite Nunes, admite o desvio de valores. Tudo com base nos fortes indícios apontados pelo desembargador Caio Alencar, que preside uma comissão de sindicância. Os promotores do Patrimônio Público acompanham todo o processo e vão abrir inquérito. A extensão dos escândalos envolvendo o Judiciário pelo país afora exige do TJ/RN providências urgentes. O que foi feito. O assunto já alimentava rodas de fofocas. A administração do Poder Judiciário agiu com celeridade e o que vir à tona pode até arranhar reputações, mas providências foram adotadas. E, com certeza, terá o reconhecimento do Conselho Nacional de Justiça e da Associação dos Magistrados Brasileiros (AMB), dois bicudos que não se beijam. Não houve omissão a justificar uma intervenção do CNJ. É isso aí. Justiça ágil e sem segredos. Como a nota da desembargadora Judite Nunes fala em "pessoas externas ao Poder Judiciário", o ar do ambiente interno é respirável.

● Portaria do secretário da Justiça e da Cidadania, Fábio Hollanda, altera a composição da Comissão Permanente de Tomada de Contas e Sindicância. Mônica Patrícia Fernandes assume o lugar de Fábio André Pessoa.

● Michely Gomes de Araújo Tinoco, ex-chefe de gabinete da Presidência do Tribunal de Contas do Estado, é a primeira titular da Secretaria de Controle Externo. Jaime Mariz Neto ocupa o cargo deixado por Michely.

● A presidente Dilma Rousseff está cobrando do Ministério do Esportes que monitore os estados e municípios sedes da Copa do Mundo de 2014. Definir responsabilidades de cada ente e mais transparência ao processo.

● A implantação do gramado do Estádio Arena das Dunas está prevista para 15 de julho de 2013 e término no dia 31 de dezembro daquele ano, segundo o cronograma de obras apresentado esta semana pela Secopa.

### RECURSO ELETRÔNICO

O ministro Garibaldi Filho reservou para Natal a primeira sessão de julgamento de recurso eletrônico da 27ª Junta de Recursos da Previdência Social, que será realizada às 9h da próxima segunda-feira, 31, no auditório do edifício-sede do INSS, no 12º andar, rua Apodi, em Tirol. O ato integra a programação da Semana da Previdência.



Ianio Andrade/CB/D.A Press

### SEMANA DA PREVIDÊNCIA

Com uma exposição de pintura em telas e um café de confraternização entre servidores e beneficiários, a Gerência Executiva do INSS em Natal abriu na manhã de ontem a Semana da Previdência para marcar os 89 anos da Lei Eloy Chaves, marco da previdência brasileira. Amanhã, servidores participarão de "Um dia em uma agência da Previdência", na agência Centro-Natal.

### AUXÍLIO ALIMENTAÇÃO

Os membros do Ministério Público do Rio Grande do Norte também terão direito ao auxílio alimentação. E em valor equivalente ao fixado para os magistrados estaduais. Questão de simetria, segunda a Resolução nº 11/2012, do Procurador-Geral de Justiça Manoel Onofre de Souza Neto, publicada no Diário Oficial do Estado, ontem. O benefício tem base legal.

# Ministério Público decide recorrer da sentença da Operação Impacto

**Os promotores não informaram quem poderia entrar no pedido de recurso contra a decisão de Carlyle**

Paulo Nascimento
Especial para o Diário de Natal
paulonascimento.rn@dabr.com.br

Uma equipe de cinco promotores de Defesa do Patrimônio Público está analisando a decisão do juiz Raimundo Carlyle de condenar 16 dos 21 réus denunciados na Operação Impacto, e estudam entrar com recurso a respeito da sentença publicada segunda-feira (23). A informação foi passada pelos promotores que, em conjunto com o procurador-geral do Estado, Manoel Onofre Neto, receberam a imprensa na sede da Procuradoria Geral do Estado, em Candelária. O pedido de recurso, caso ocorra, deve ser impetrado até segunda-feira e deverá basear-se, segundo os promotores, em revisões das penas para alguns dos condenados. Os promotores não quiseram informar quem poderia entrar no pedido de recurso, mas reforçaram que a sentença foi um marco na história do Rio Grande do Norte e na questão do combate à corrupção. O tempo exíguo para recursos poderá ainda ajudar em outra questão aguardada dentro da Operação Impacto: a utilização da Ficha Limpa nos condenados, o que os impediria de concorrer nas eleições.

Integrante das investigações da Impacto desde o início, o promotor Afonso de Ligório Bezerra, em conjunto com outros quatro promotores de defesa do patrimônio - Emanuel Dhayan, Rodrigo Câmara, Flávio Pontes e Cleiton Barreto -, afirmou que tanto o Ministério Público quanto os condenados têm o mesmo tempo para apresentarem recursos. "Temos cinco dias para apresentar o recurso. Caso seja necessário, é pedido mais oito dias de desdobramento ao juiz para que seja entregue o porquê do pedido de recurso. É costume o MP contestar a parte em que perdeu, como nas absolvições, mas não é necessário discordar", explicou o promotor. O recurso, segundo os promotores, deverá basear-se na pena dos condenados. "As penas setenciadas foram adequadas e a sentença foi bastante técnica, muito bem produzida. Mas, temos a ideia de que certos comportamentos de alguns dos condenados deveriam ser punidos de forma mais severa", pontuou Afonso Bezerra, sem dizer quem seriam os envolvidos.

A expectativa tanto dos promotores quanto do procurador-geral é de que a decisão colegiada do Tribunal de Justiça pela condenação dos réus da Operação Impacto saia antes de julho, mês em que se inicia o registro de candidaturas para a eleição municipal, marcada para outubro deste ano. De acordo com a jurisprudência aberta pela decisão do Supremo Tribunal Federal, somente através de uma condenação em órgão colegiado, como o pleno do TJ potiguar, poderia fazer valer a Lei da Ficha Limpa. "Há tempo hábil para que nestes cinco meses o Tribunal de Justiça faça o julgamento e que os condenados não possam mais sair candidatos nas próximas eleições. Caso isto não venha a acontecer, seria uma frustração não só para o MP, como para toda sociedade", afirmou o promotor Rodrigo Câmara. "Esperamos que o Tribunal de Justiça dê a mesma celeridade ao processo com que tratou o juiz Raimundo Carlyle", destacou Emanuel Dhayan. A perda dos mandatos, sentenciada por Raimundo Carlyle, só poderá ocorrer quando o processo for dado como trânsito em julgado, ou seja, quando não couber mais recursos.

Fábio Cortez/DN/D.A Press



**Afonso de Ligório: sem definição de nomes que constarão do recurso**

## Sentença é pedagógica e um "marco histórico", diz Onofre

Tanto os promotores como o procurador-geral Manoel Onofre foram unânimes: a decisão do magistrado Raimundo Carlyle é histórica. "Recebemos a decisão com bastante respeito. Foi uma resposta efetiva, contém elementos de moralização e é emblemática para o Estado. Vale também apontar o trabalho responsável e cuidadoso do MP", comentou Manoel Onofre. O procurador-geral ainda destacou a importância da condenação de boa parte dos reus para a sociedade. "Esta decisão tem um elemento pedagógico muito forte. Foram condenados aqueles que não tiveram o devido o trato com a coisa pública e com o meio ambiente, que entrou em uma negociata e em um caso de retrocesso sem precedentes na cidade e era o pano de fundo de toda a ação", disse o procurador.

Labim/UFRN



# Lula participa da posse de ministros no Palácio do Planalto

**É a primeira vez que ex-presidente retorna ao Palácio do Planalto após deixar a Presidência em janeiro do ano passado**

**Brasília** - O ex-presidente Luiz Inácio Lula da Silva participou, na tarde de ontem, no Palácio do Planalto, da cerimônia em que a presidenta Dilma Rousseff deu posse aos novos ministros da Educação, Aloizio Mercadante, e da Ciência, Tecnologia e Inovação, Marco Antônio Raupp.

Usando um chapéu preto, sem gravata, Lula desceu a rampa interna do Palácio do Planalto, que dá acesso ao salão onde ocorreu a cerimônia que marcou a despedida do ministro da Educação, Fernando Haddad. É a primeira vez que Lula retorna ao Palácio do Planalto após deixar a Presidência da República em 1º de janeiro do ano passado.

Em discurso, Dilma se disse emocionada por receber o ex-presidente no Planalto. "É um enorme prazer receber aqui o presidente Lula", afirmou a presidenta. "Temos que reconhecer de público que a estratégia de democratizar o acesso à educação foi do senhor", acrescentou Dilma.

Haddad, que foi ministro da Educação também no governo Lula, deixa o governo com a intenção de se candidatar, pelo PT, à prefeitura de São Paulo, apoiado pelo ex-presidente Lula. Assume a pasta, em seu lugar, Aloizio Mercadante, que deixa a pasta da Ciência, Tecnologia e Inovação, a partir de agora ocupada pelo ex-presidente da Agência Espacial Brasileira (AEB), Marco Antônio Raupp.

## Trajetória de Mercadante

Depois de um ano no comando do Ministério da Ciência, Tecnologia e Inovação, Aloizio Mercadante, de 57 anos, assumiu ontem a pasta da Educação. Formado em economia pela Universidade de São Paulo (USP), ele começou sua trajetória política em entidades estudantis. Mercadante é doutor em economia pela Universidade de Campinas (Unicamp) e professor licenciado da Pontifícia Universidade Católica de São Paulo (PUC-SP). Mercadante foi eleito três vezes deputados federal e uma vez senador. Em 1994, foi indicado a vice-presidente na chapa encabeçada pelo ex-presidente Luiz Inácio Lula da Silva.

## Ciência e Tecnologia

O cientista Marco Antonio Raupp, de 73 anos, atual presidente da Agência Espacial Brasileira (AEB), assumiu ontem o Ministério da Ciência, Tecnologia e Inovação. Com uma longa trajetória em pesquisas, o doutor em física também foi professor da Universidade de Brasília (UnB) e integrou a equipe do Instituto Nacional de Pesquisas Espaciais (Inpe).

Raupp teve o nome confirmado pelo governo na semana passada. Ao receber a confirmação, ele disse que assume o ministério em um momento "fundamental de sua evolução". Segundo ele, por meio da ciência e tecnologia, o Brasil expandirá o desenvolvimento social e econômico.

Graduado em física pela Universidade Federal do Rio Grande do Sul, Raupp é especialista em matemática pela Universidade de Chicago e livre-docente pela Universidade de São Paulo (USP). Exerceu as atividades de pesquisador do Laboratório Nacional de Computação Científica, professor da UnB e pesquisador do Inpe.

Entre os cargos que assumiu ao longo da carreira estão o de diretor do Laboratório Nacional de Computação Científica, diretor do Inpe e diretor-geral do Instituto Politécnico da Universidade do Rio de Janeiro (IPRJ/Uerj), além de ter sido conselheiro e presidente da Sociedade Brasileira para o Progresso da Ciência (SBPC). É também membro titular da Academia Internacional de Astronáutica (IAA).

Monique Renne/CB/D.A Press



Dilma presidiu ontem a solenidade de posse dos novos ministros e despediu-se de Haddad, que deixou a pasta da Educação

# Haddad agradece apoio de Lula, Dilma e do Congresso

Brasília - Durante a cerimônia de posse de Aloizio Mercadante no Ministério da Educação, o agora ex-ministro Fernando Haddad emocionou-se ao lembrar dos seis anos à frente da pasta e agradeceu pelo apoio que recebeu do ex-presidente Luiz Inácio Lula da Silva e da presidenta Dilma Rousseff. Lula, que está em tratamento para combater um câncer na laringe, acompanhou a cerimônia nesta tarde, no Palácio do Planalto.

"Foi uma honra iniciar os trabalhos na Educação pelas mãos de um metalúrgico", disse Haddad. "Falo isso como professor universitário", acrescentou o ex-ministro, ressaltando que teve "apoio incondicional" tanto no governo Lula, quanto agora com a presidenta Dilma.

"Pude apresentar projetos ousados, sonhar com um país diferente e ver esse sonho se tornar gradualmente em realidade, a ponto de elevar a esperança do mais humilde jovem", destacou Haddad, em referência aos alunos formados pelo Programa Universidade para Todos (ProUni).

O ex-ministro fez um agradecimento especial ao Congresso Nacional que, segundo ele, teve uma visão suprapartidária ao aprovar mais de 50 projetos de lei e duas propostas de emenda à Constituição (PECs) encaminhados pelo Ministério da Educação nos últimos anos. Ele citou a PEC que incluiu a pré-escola e o ensino médio na escolaridade de obrigatória.

Haddad também lembrou o pacto feito com os prefeitos e governadores que aderiram ao Plano de Desenvolvimento da Educação (PDE), que estabeleceu metas de qualidade a serem alcançadas por todos os sistemas de ensino até 2020.

"Hoje o Brasil é o único país que tem metas quantitativas para a educação, mas também metas qualitativas. Nós vivemos uma década auspiciosa até 2010 e viveremos mais uma década, avançando ainda mais sob o comando da presidenta Dilma. Se o Brasil mantiver o rumo, nós vamos erradicar a pobreza, educar nossa gente e garantir oportunidades a todos os cidadãos brasileiros", disse.

**GRANDE LEILÃO PÚBLICO DE IMÓVEIS**
**Imóveis nas cidades de Natal/RN e Mossoró/RN**
BANCO DO BRASIL

**Leilão On Line e Presencial** **Dia 27/01/2012 [Sexta-Feira] às 15h.** (Horário Local).
**LOCAL DO LEILÃO: Rua 21 de Abril, 541 - Afogados - Recife - PE**

**NATAL (RN)**

**LOTE 04 - IMÓVEL URBANO:** Terreno residencial urbano, com área de 600,00 m² (15,00 m x 40,00 m), situado a Rua Hélio Galvão (antiga Rua Aracati), nº 218, no bairro de Ponta Negra, Natal (RN), registrado sob a **matrícula nº 36.140,** R.01, no 7º Ofício de Notas, Registro Geral de Imóveis da 3ª Zona da Comarca de Natal (RN). **Lance Mínimo: R$ 589.000,00.**

**MOSSORÓ (RN)**

**LOTE 01 - IMÓVEL URBANO:** Dois prédios comerciais, anexos, situados na Rua Jerônimo Rosado, números 90 e 106, sendo o de nº 106 composto por dois pavimentos, formando ditos imóveis uma área coberta total de 489,12 m², conforme **matrícula nº 1.107,** do Cartório de Registro de Imóveis da 1ª Zona da Comarca de Mossoró (RN). **Lance Mínimo: R$ 533.000,00.**

**LOTE 02 - IMÓVEL URBANO:** Um armazém comercial construído de tijolos e coberto de telhas, no alinhamento da Rua Jerônimo Rosado, s/nº, encravado em terreno próprio que mede 6,30m de frente por 41m da frente aos fundos, conforme **matrícula nº 4.495,** do Cartório de Registro de Imóveis da 1ª Zona da Comarca de Mossoró (RN). **Lance Mínimo: R$ 241.000,00.**

**LOTE 03 - IMÓVEL URBANO:** Um armazém comercial, construído de tijolos e coberto de telhas, no alinhamento da Rua Jerônimo Rosado, s/nº, encravado em terreno próprio que mede 6,80m de frente, por 41m da frente aos fundos, conforme **matrícula nº 4.496,** do Cartório de Registro de Imóveis da 1ª Zona da Comarca de Mossoró (RN). **Lance Mínimo: R$ 254.000,00.**

**Aceitam-se lances prévios via fax. Descrição completa dos imóveis, fotos e editais de normas no site.**
**Infs. [81] 8863-0167/3224-3989**
**contato@almeidaleiloes.com.br**
Almeida Leiloeiro Oficial
Rui de Almeida Pereira - Leiloeiro Oficial - Jucepe 331

**WWW.ALMEIDALEILOES.COM.BR**

Labim/UFRN



EDITOR >> Luiz Reinaldo Freitas (luizfreitas.rn@dabr.com.br) economia.rn@dabr.com.br

# RN deixa de gerar 17.470 vagas de emprego em 2011

**Dados do Caged mostram redução de 58,74% na geração de empregos. Resultado deixa estado na penúltima posição do NE**

Luiz Freitas

O mercado de trabalho no Rio Grande do Norte sentiu os efeitos da crise econômica mundial no ano passado. Durante todo o ano de 2011, foram criados 12.269 empregos formais no estado, uma redução de 58,74% em relação ao ano de 2010, quando foram geradas 29.739 novas vagas - número recorde no estado. Os dados são do Cadastro Geral de Empregados e Desempregados (Caged), divulgado ontem pelo Ministério do Trabalho e Emprego (MTE). O resultado deixou o Rio Grande do Norte na penúltima posição da geração de emprego no ranking dos nove estados nordestino - a região foi a segunda que mais criou empregos em 2011, 329.565 novas vagas, um aumento de 5,71%. Apenas em dezembro, o RN perdeu 3.098 postos de trabalho, queda de 0,77% em relação ao mês anterior.

Segundo o Caged, os principais setores com saldo positivo de empregos no ano foi o de serviços (6.327 postos), do comércio (5.171 postos) e da construção civil (2.075 postos), que perdeu 903 vagas em dezembro. A indústria extrativa mineral teve saldo de 630 vagas e a agropecuária de 544, embora tenha perdido 10,58% das vagas em dezembro, com o fechamento de 1.668 postos de trabalho. Entre os destaques negativos está a indústria de transformação, que perdeu 546 vagas em dezembro e fechou 2.578 vagas em 2011.

Em relação aos estados do Nordeste, o ranking é liderado por Pernambuco, com 89.607 novos postos criados. Em seguida, vêm Bahia (76.041), Ceará (56.413), Maranhão (25.410), Paraíba (20.273), Alagoas (20.050), Sergipe (19.213), Rio Grande do Norte (12.269) e Piauí (10.289).

### Dezembro de perdas

O Caged assinala que razões sazonais como entressafra agrícola, férias escolares, período de chuvas, esgotamento da bolha de consumo no final do ano influenciam a queda de empregos em dezembro. Aliás, apenas o setor do comércio alcançou um resultado "satisfatório" no último mês do ano, com abertura de 200 novas vagas. Enquanto isso a agropecuária perdeu 1.668 vagas; a construção civil, 903; a indústria de transformação, 546; e os serviços, 190 postos de trabalho.

**Criação de vagas caiu 23% no país**

### Brasil

A criação de empregos com carteira assinada em 2011 caiu 23% em relação a 2010 em todo país. Segundo o Cadastro Geral de Empregados e Desempregados (Caged), foram abertas no ano passado 1,94 milhão de vagas, contra 2,54 milhões de novos empregos registrados em 2010. Apenas em dezembro, 408,1 mil postos de trabalho foram fechados. O número é ligeiramente superior que o registrado em dezembro de 2010 (407,5 mil empregos extintos).

Fábio Cortez/DN/D.A Press




RN criou 12.269 vagas no ano passado, longe do recorde de 29.739 em 2011

**SALDO DE EMPREGOS RN**

| Ano | Vagas geradas |
|---|---|
| 2003 | 8.901 |
| 2004 | 22.392 |
| 2005 | 22.941 |
| 2006 | 20.228 |
| 2007 | 18.923 |
| 2008 | 17.273 |
| 2009 | 10.112 |
| 2010 | 29.739 |
| **2011** | **12.269** |

PORTO DE NATAL

# Bira: "Perdemos o carro da história"

Basta dar uma olhada na vizinhança para perceber uma tendência natural quando o assunto é infraestrutura portuária: os portos estão fora das capitais. Baseado nos exemplos de cidades como Pecém, no Ceará, e Suape, em Pernambuco, que abrigam não só terminais portuários, mas polos industriais, o ex-presidente da Federação das Indústrias do RN (Fiern), Bira Rocha, acredita que o projeto de um novo porto em Natal, cortado do orçamento federal pela presidente Dilma Rousseff, já começa errando na localização. "Perdemos o carro da história no que se refere a porto", afirma o empresário, que avalia como acertada a decisão da presidência.

Orçado em R$ 2 bilhões, o projeto, no entendimento de Bira Rocha, foi enviado ao orçamento na base do "se colar, colou". De acordo com o empresário é indiscutível a necessidade de um novo terminal portuário, principalmente com a forte retomada que o setor mineral vem apresentando no estado, porém a forma como a proposta foi apresentada e o próprio comportamento do governo perante o veto presidencial demonstram um projeto sem viabilidade comprovada. "Foi uma devolução dizendo: falta estudo técnico, embasamento técnico, ou qualquer coisa. Picaretagem aqui não", opina o ex-presidente da Fiern.

Sobre a proposta tratar de um porto dentro da capital, Bira Rocha coloca o estado na contramão. "O RN insiste em fazer na cidade, aonde a logística de recepção da mercadoria e escoamento é um transtorno", critica. Aliado a isso, o empresário reforça a limitação espacial do Rio Potengi. Mesmo sem querer arriscar o lugar ideal para o porto, ele exalta que é essencial a estrutura ser montada em um posição mais próxima possível do minério. "O governo tem de pegar uma empresa séria para fazer o estudo de viabilidade", observa o ex-presidente da Fiern, que lembra uma possibilidade cogitada de montar um terminal no município de Porto do Mangue.

### A terceira onda

Como no título do livro do autor Alvin Toffler, o empresário Bira Rocha conta que o RN vive "A Terceira Onda" quando o assunto é o transporte de mercadoria em grandes proporções. "O primeiro porto feito por necessidade foi um porto ilha [Areia Branca] para escoamento do sal. A segunda grande necessidade foi quando a Petrobras começou a trabalhar com petróleo e precisava escoar", recorda o ex-presidente da Fiern, que caracteriza a 'terceira onda' com a fruticultura, que pôde ser atendida devido ao transporte em navios de pequeno porte, e agora a mineração.

Ana Amaral/DN/D.A Press



Bira Rocha condena projetos para porto em Natal e aposta na iniciativa privada

Administrado pela Codern desde que foi construído, em 1970, o porto para transportar o sal foi um problema resolvido em casa, enquanto a Petrobras arcou com a estrutura para o escoamento do petróleo. "Agora precisamos de um porto de granel, principalmente para o minério de ferro, calcário, cimento, feldspato, e os minerais em geral. E com certeza esse porto não é dentro da cidade de Natal" retoma. Rocha não descarta um projeto tocado pela iniciativa privada, algo que segundo ele depende do governo comprovar a viabilidade técnica do empreendimento. **(Felipe Gibson)**

Labim/UFRN



Marcelo Lelis/EM/D.A Press

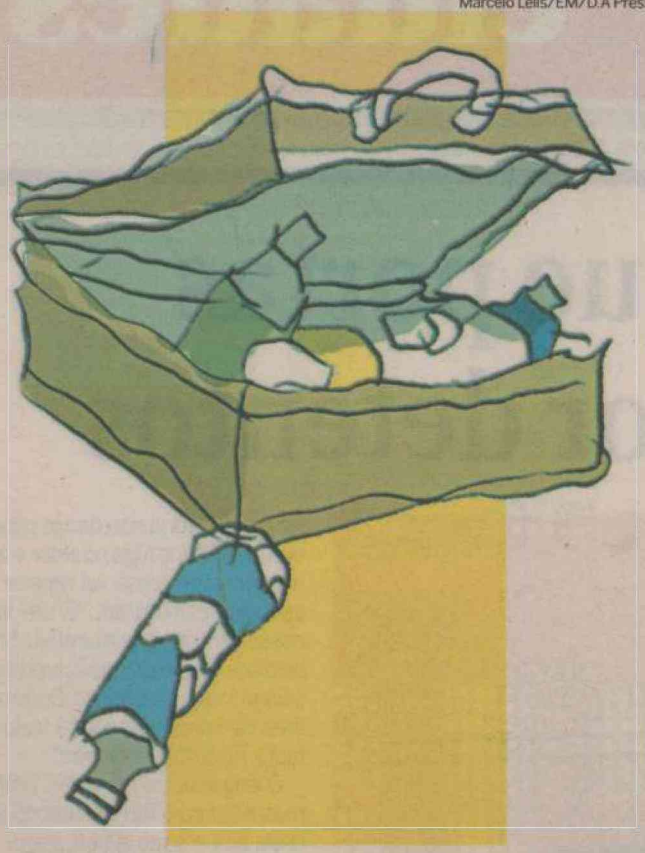

# Gastos de brasileiros no exterior batem recorde

**Nunca se gastou tanto lá fora: US$ 21,2 bilhões. Balança ficou negativa em US$ 14,459 bilhões**

Os brasileiros nunca gastaram tanto no exterior. Em todo o ano passado, as despesas dos turistas lá fora chegaram ao recorde de US$ 21,234 bilhões, enquanto as receitas de estrangeiros em viagens ao Brasil ficaram em US$ 6,775 bilhões. Com isso, a conta de viagens internacionais, formada pelas receitas de estrangeiros no Brasil e as despesas de brasileiros no exterior, fechou o ano passado negativa em US$ 14,459 bilhões. Esse foi o maior déficit da série histórica do Banco Central (BC), iniciada em 1947. Em 2010, o resultado também negativo ficou em US$ 10,503 bilhões.

**Em 2010, prejuízo havia sido de R$ 10,5 bilhões**

Somente no mês de dezembro, o déficit em viagens internacionais ficou em US$ 1,114 bilhão. Os gastos de brasileiros no exterior somaram US$ 1,764 bilhão e as receitas de estrangeiros ficaram em US$ 650 milhões.

### Moderação em 2012

Segundo avaliação do chefe do Departamento Econômico do Banco Central (BC), Tulio Maciel, a expansão dos gastos de brasileiros em viagens ao exterior será mais moderada este ano. Para este ano, a previsão do déficit é de US$ 14,5 bilhões.

Segundo Maciel, as despesas de brasileiros no exterior foram influenciadas pela continuidade do crescimento da economia e da renda, mas, a partir de agosto, com a alta do dólar, começou o período de moderação no crescimento desses gastos. "A principal influência, sem dúvida, é o comportamento da taxa de câmbio", destacou.

Os dados preliminares deste mês, até hoje, mostram que os brasileiros gastaram no exterior US$ 1,293 bilhão. As receitas de estrangeiros em viagem no Brasil estão em US$ 450 milhões.

PETROBRAS

# Graça Foster vai ter mais de R$ 220 bilhões para investir

Beto Magalhães/EM/D.A Press




Orçamento faz parte do Plano de Negócios da companhia até 2015

A futura presidenta da Petrobras, atual diretora de Gás e Energia da estatal, Maria das Graças Foster, vai administrar um orçamento de US$ 224,7 bilhões previsto no Plano de Negócios da companhia para o período de 2011 a 2015. O nome dela deve ser ratificado pelo Conselho de Administração da Petrobras na reunião do dia 9 de fevereiro.

Os investimentos da estatal são basicamente voltados para o segmento de exploração e produção de petróleo e gás. O presidente da Petrobras, José Sergio Gabrielli, lembrou que a estratégia foi definida desde que assumiu o cargo, em 2003, e que serviu para viabilizar a descoberta de petróleo e gás no pré-sal.

"Temos reservatórios de petróleo e gás em desenvolvimento, tanto no pré-sal como no pós-sal e, com isso, vamos aumentar a oferta de gás nacional ao mercado sem, entretanto, descartar o gás [importado] da Bolívia, cujo contrato vai até 2019 e é complementar à oferta doméstica. Com relação ao etanol, estamos aumentando - e vamos continuar a aumentar - a nossa participação na produção, através de parcerias com grandes grupos nacionais do setor", informou Gabrielli.

Ainda sobre o pré-sal, Gabrielli disse que a importância da descoberta de petróleo em águas superprofundas pode ser medida pela previsão da companhia de produzir quase 2 milhões de barris em 2020, apenas com as descobertas já confirmadas. Isso representaria dobrar a produção atual.

O presidente da Petrobras, que está em Davos, na Suíça, participando do Fórum Econômico Mundial, aproveitou para fazer um balanço da atuação dele no cargo. Nestes quase sete anos à frente da estatal, Gabrielli destacou quatro momentos importantes: "o primeiro foi o fortalecimento do Sistema Petrobras, ao reverter o processo de pulverização e segmentação que vinha sendo implantado pela administração anterior; o segundo, foi a mudança no processo de gestão, com mais ênfase em processos e não apenas em resultados; o terceiro foi a renovação da força de trabalho - hoje, mais de 50% do nosso pessoal tem menos de 10 anos na empresa -; e o quarto é o relacionamento com a cadeia de fornecedores, identificando gargalos e ampliando a facilitação de financiamentos".

Gabrielli confirmou que, ao deixar a presidência da Petrobras e cumprir o período de quarentena [fora de cargos públicos], vai assumir um posto no governo da Bahia, cujo convite foi feito pelo governador Jacques Wagner.



Labim/UFRN



EDITOR >> Luiz Reinaldo Freitas (luizfreitas.rn@dabr.com.br) cidades.rn@dabr.com.br

# Engenheiro descarta que portas tenham sido abertas por detentos

**Responsável pela construção do novo pavilhão de Alcaçuz atribui fuga a "erro de gestão"**

Paulo de Sousa
jpaulosousa.rn@dabr.com.br

Contrariando a versão oficial para a maior fuga da história do sistema carcerário potiguar, ocorrida na última quinta-feira na Penitenciária de Alcaçuz, o engenheiro Marcos Glimm, responsável pela construção do pavilhão Rogério Coutinho Madruga, garante que "de dentro da cela, com certeza ninguém abriu a porta". Ele acredita que a fuga tenha sido provocada "por algum erro de gestão". O atual diretor do presídio, o tenente-coronel PM Zacarias Mendonça, afirma ter feito um diagnóstico dos problemas imediatos a serem sanados e espera que sejam resolvidos dentro de um mês.

No dia após a fuga, o major PM Marcos Lisboa, então diretor da Penitenciária de Alcaçuz, relatou que os presos teriam conseguido serrar o cadeado de uma cela que estava com a portinhola de alimentação quebrada. Esse cadeado estava na tranca que fica no piso superior. O funcionário da empresa Verdi Construções, que construiu o pavilhão 5 de Alcaçuz em 2010, acha essa versão improvável. "Por dentro da cela não tem como se serrar um cadeado. A portinhola só tem o espaço de uma marmita. A distância entre ela e a tranca no piso superior é de cerca de 1,5 metro, sem falar que existe uma grade entre os dois andares. Outro problema: como é que entrou uma serra ali? Não era nem para os presos terem serra", comenta Marcos Glimm.

Ainda na sexta-feira, o agente penitenciário Raul Moura, vice-presidente do Sindicato dos Agentes e Servidores Penitenciários do RN (Sindasp/RN), disse não haver qualquer cadeado no pavilhão inteiro durante a fuga. Marcos Glim afirma que, mesmo que não houvesse cadeados, abrir a porta da cela, uma chapa de aço, ainda seria bastante difícil. "Ainda que sacudissem bastante a porta, não tem como a tranca sair do lugar, pois tem uma trava".

O engenheiro responsável pela construção do pavilhão ressalta ainda que, mesmo que os presos conseguissem abrir a porta das celas, eles teriam que passar por, no mínimo, duas outras portas, cujas trancas só são abertas pelo piso superior. Quanto ao material usado na grade superior do solário, por onde os detentos conseguiram escapar do pavilhão, Marcos Glimm confessa que não é do mesmo tipo usado nas barras das grades das celas. "As barras das celas são feitas de um material de mesma resistência de uma serra, então, se você tentar usar esse equipamento para serrá-la, nada vai acontecer. Mas as grades do solário não foram feitas assim porque não é para preso algum conseguir alcançá-la numa situação normal de funcionamento do pavilhão".

Fotos: Paulo de Sousa/DN/D.A Press



Marcos Glimm afastou hipótese da abertura de portas pelo lado dos detentos

Marcos Glimm estava em Natal desde a última sexta-feira e somente ontem conseguiu fazer a visita ao pavilhão que construíra em 2010. Acompanhado de Zacarias Mendonça, do coordenador da Administração Penitenciária, o coronel PM Severino Reis, e do comandante da Companhia de Guarda, o capitão PM João Fonseca Neto, ele fez uma vistoria nos danos causados pela última fuga no setor e afirma que a empresa vai reparar os estragos estruturais. "É um filho nosso e temos que mantê-lo. Mas, pelo que vi, apenas duas paredes do solário foram quebradas. Dentro da área da carceragem está tudo intacto, nada foi danificado".

O engenheiro retornou ontem mesmo para o Rio Grande do Sul, onde fica a sede da empresa, levando consigo as chaves originais da entrada do pavilhão, que sequer foram entregues ao governo no ano passado. A entrada teve de ser arrombada à época da ocupação do setor, pois, segundo Marcos Glimm, apenas 20% da obra foi paga pelo Estado. Contudo, a Secretaria Estadual de Justiça e Cidadania (Sejuc) requisitou à Verdi Construção o orçamento para a construção de outras cadeias públicas, nos moldes do Rogério Coutinho Madruga. "Vou levar a proposta e a empresa é que vai decidir. Eles (Sejuc) disseram ter uma verba de R$ 42 milhões para as obras". As prisões seriam erguidas nos municípios de Lajes, Macau, Ceará-Mirim e Parnamirim. O objetivo é criar ainda este ano 1.196 vagas no sistema penitenciário potiguar.

## "A situação que chegou aqui é de desleixo"

O tenente-coronel PM Zacarias Mendonça, à frente da direção de Alcaçuz desde a última sexta, acha que a segurança das portas das celas no pavilhão 5 é falível. "Se for sacudida por muito tempo, acho que dá para abrir a tranca". O novo diretor afirma que está sendo feito um esforço para aumentar o efetivo de agentes penitenciários para a unidade prisional. "Não queira que eu resolva em três dias os problemas que existem aqui há vários anos. Não foi somente a falta de guariteiros que contribuiu para a fuga, mas uma série de outros fatores. A situação que chegou aqui é a de desleixo".

O tenente-coronel afirma que o diagnóstico feito por ele nesses últimos dias aponta para a necessidade de reforço na estrutura de segurança em torno dos pavilhões. "A muralha não é contenção, mas apenas uma linha de limite da penitenciária. Pedi que fosse instalada uma cerca interna ao redor dos pavilhões. Entre essa cerca e a muralha, que sejam plantados vários cactos e urtigas. Fora dos muros, quero construir uma pequena estrada para que seja possível, a cada meia-hora, ser feita uma ronda externa com uma viatura. Além disso, no caso de alguma fuga, ser possível chegar um carro até o final do presídio mais rapidamente". Mendonça espera que tais medidas comecem a ser implementadas dentro de um mês.



Zacarias Mendonça quer reforçar segurança no entorno do presídio

O diretor admite que ainda não é possível manter um agente penitenciário de plantão durante à noite no novo pavilhão. "É uma questão de segurança. Três agentes por turno apenas não é o suficiente. Tenho que garantir primeiro a segurança deles. Por isso eu determinei que fossem feitas, à noite, rondas externas em torno do pavilhão". O aumento do efetivo, segundo Mendonça, também é uma das prioridades de sua gestão. "Estamos nos esforçando para trazer mais agentes".

O problema de guaritas externas desativadas, no entanto, foi contornado, segundo o comandante da Cia de Guarda. O capitão PM Fonseca afirma que conseguiu relocar o efetivo de outras unidades prisionais da Grande Natal para completar o número de guariteiros em Alcaçuz. "Estamos com 21 homens trabalhando diariamente, o que vejo ser o mínimo necessário. No entanto, espero conseguir um reforço", explica João Fonseca Neto.

### Capturas

O comandante da PM, o coronel PM Francisco Araújo Silva, afirma que as barreiras policiais feitas ao longo da Grande Natal continuarão sendo executadas no intuito de encontrar os 36 foragidos ainda restantes. "Também estamos esperando a apresentação espontânea de alguns que já fizeram contato conosco".

BARAÚNAS

## Quadrilha é presa após tiroteio

Policiais militares do Bope, GTO, Força Tática e do destacamento do município de Baraúna conseguiram capturar ontem, após perseguição e tiroteio, uma quadrilha acusada de praticar furtos e tráfico de drogas na região.

Foram presos: Manoel de Souza Silva, 23 anos; Jackson Douglas, 22 anos; George Wagner, 18 anos e outro identificado como Fransuério de 22 anos. Os acusados fariam parte do bando comandado por Francisco Acelino Barbos, 26 anos, conhecido "Júnior Bandido" que morreu em troca de tiros com a PM no último sábado.

**Esconderijo foi cercado por 50 policiais**

A polícia chegou até os bandidos após denúncia anônima de que estariam escondidos em uma casa no Centro do município. Cerca de 50 policiais fizeram um cerco a residência. Os bandidos iniciaram o tiroteio e conseguiram fugir para um matagal.

Após buscas, a polícia rendeu os suspeitos que foram presos no local e encaminhados para a delegacia de Baraúna e depois para a delegacia regional de Mossoró.

Labim/UFRN



# "Não sou inimigo do governo"

**Ex-coordenador do sistema penitenciário revela mágoa com secretário e diz que não é responsável pela fuga**

**Sérgio Henrique Santos**
sergiohenrique.rn@dabr.com.br

O ex-coordenador do sistema penitenciário do Rio Grande do Norte, José Olímpio da Silva, está magoado com a forma com que vem sendo tratado pelo Governo do Estado, após a fuga em massa de 41 detentos da Penitenciária de Alcaçuz e sua consequente exoneração do cargo. Ele disse que as recentes declarações do novo secretário de Justiça e Cidadania (Sejuc), Fábio Hollanda, o atingem diretamente porque ele não se sente "inimigo do governo", e sim um colaborador.

Após o episódio em Alcaçuz, três diretores do sistema penitenciário foram exonerados de seus cargos. Além de Olímpio, saíram o então diretor-geral de Alcaçuz, o major da Polícia Militar, Marcos Lisboa, e o vice-diretor da unidade, o agente Wellington Marques. José Olímpio afirmou que foram infelizes as declarações do novo secretário de que "o governo tomou as rédeas do sistema penitenciário" e de que "quem apostou contra o sistema perdeu". Mais ainda, que os "inimigos foram vencidos".

Quando deixou a coordenação, o sistema penitenciário do Estado tinha 5.707 presos e 908 agentes penitenciários. Diz José Olímpio: "Não fui responsável pela fuga. Tenho dezenas de documentos e memorandos comprovando que sempre solicitei à Sejuc mais agentes para a unidade e melhorias na infraestrutura tanto daquele presídio, quanto das outras dez unidades prisionais e 24 Centros de Detenção Provisórias (CDPs). Por falar nisso, acho que o secretário não sabia nem quantos CDPs existem aqui no Estado", desabafou. "Espero que ele [o secretário Fábio Hollanda], daqui pra frente veja e analise o sistema penitenciário antes de criticá-lo. Não sei quem é o inimigo".

Funcionário de carreira e agente penitenciário desde 2002, José Olímpio trabalhou na implantação do Sistema de Informações Penitenciárias (Infopen) da Penitenciária Estadual do Seridó, o Pereirão em Caicó, onde foi chefe de equipe. Também implantou o Infopen na Penitenciária Estadual de Parnamirim (PEP), quando trabalhou na unidade em 2004. Em 30 de março de 2011, quando assumiu a coordenação geral, aliás na data de seu aniversário, havia uma greve em curso dos agentes penitenciários no estado. Desde então, só foram problemas para resolver. "Não sei nem se foi um presente de grego", ironizou.

## Mal-estar

O clima de mal-estar com o Governo se formou porque, segundo o ex-coordenador, até mesmo sua exoneração foi uma decisão tomada sem ao menos ele ser informado. E também não houve diálogo no ínterim entre a posse de Fábio Hollanda, na segunda-feira (16), a fuga em massa e sua exoneração, entre a quinta (19) e a sexta (20). "Ele deveria ter chamado os coordenadores e buscado informações sobre o funcionamento do sistema. Questionei e nem meus diretores deram informações para o novo secretário do sistema. Por isso acho que ele nem conhecia seu funcionamento", criticou. "Ficou esse clima de mal-estar porque, se eu fosse inimigo do governo, o secretário anterior não teria nem me nomeado".

Segundo o ex-coordenador, tudo que pôde ser feito durante o tempo em que permaneceu no cargo, foi feito. "Apresentei um relatório, sentei ontem [segunda] com o novo coordenador e passei tudo que tinha na coordenação. Relatei dos presos transferidos para Porto Velho (RO), da superlotação das unidades, as dificuldades que enfrentamos com os presos nas delegacias. Relatei da criação da central de escoltas na coordenação, do grupo de operações especiais. Antes não se sabiam nem quantos nem onde estavam os presos do Estado".

Carlos Santos/DN/D.A Press

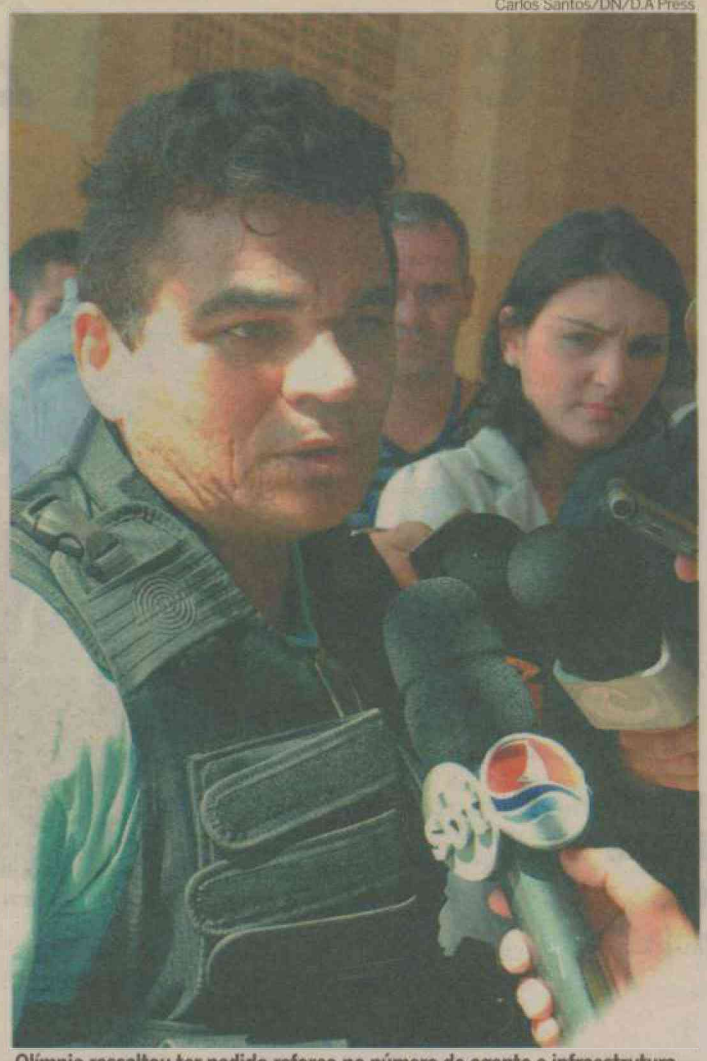

Olímpio ressaltou ter pedido reforço no número de agente e infraestrutura

> **"Espero que ele [Fábio Hollanda], daqui pra frente veja e analise o sistema penitenciário antes de criticá-lo. Não sei quem é o inimigo"**
>
> **José Olímpio** - ex-coordenador

Além de agente penitenciário, José Olímpio é formado em pedagogia, tem pós-graduação em segurança pública, faz graduação em Direito e trabalhou no setor de inteligência da Sejuc, ministrando mais de 30 cursos. Depois da exoneração, Olímpio reassumiu a coordenadoria da Infopen, dando expediente na sede da secretaria, no Centro Administrativo. "Só que deixo bem claro que não é uma função gratificada, nem tenho benefícios para isso. Receberei meu salário mensal como qualquer agente penitenciário".

## Disposto a colaborar

Apesar da reação, o ex-coordenador do sistema penitenciário José Olímpio da Silva se diz disponível para colaborar na apuração dos fatos que levaram à fuga de Alcaçuz, a maior da história do Rio Grande do Norte. "O que houve foi falha mesmo. Não vou culpar os agentes, nem o diretor, mas tem que ser apurado para ver o que houve. As celas não podem ser abertas por dentro e não sei como esses presos abriram. Tenho a suspeita de que, depois de um quebra-quebra que houve no dia 23 de dezembro, quando mandei o Grupo de Operações Especiais para lá, alguns itens do banheiro, pedaços de ferro, podem ter sido retiradas. Depois disso, a direção deveria ter feito uma revista nas celas. Eu não posso coordenar e dirigir ao mesmo tempo onze presídios e 24 CDPs", destacou.

Olímpio salientou que todo o sistema prisional do Rio Grande do Norte precisa de investimentos urgentes para evitar problemas como fugas, motins, rebeliões e superlotação. "Em Alcaçuz, com exceção do pavilhão novo, todos os outros pavilhões estão antigos, são muito deteriorados. Deveria haver mais agentes de plantão e uma reforma urgente. Estou disposto a colaborar. Quero deixar claro que não sou inimigo do sistema. Pelo contrário, faço parte do sistema, sou funcionário de carreira e estou aqui para contribuir. Ontem me reuni com o novo diretor, passei tudo que tinha para ele e desde sexta-feira venho colaborando na apuração e tentativa de captura dos fugitivos. Foi uma declaração infeliz", concluiu.

CASO ANA AMARAL

# Policial terá punição disciplinar

O Comando da Polícia Militar concluiu a sindicância sobre a agressão sofrida pela repórter fotográfica do Diário de Natal, Ana Amaral, antes do jogo realizado em novembro do ano passado entre América e Paysandu. De acordo com o comandante geral da PM/RN, Coronel Francisco Araújo, o policial foi punido disciplinarmente com quatro dias de detenção por ter ficado provado erro de procedimento na ocasião. "Ele estava com a arma fora do coldre em meio a tantas pessoas, sem necessidade", informou o coronel.

A sindicância foi iniciada poucos dias após o incidente em que Ana Amaral sofreu intimidações de um policial militar enquanto registrava imagens da agressão de um grupo de PMs a um torcedor no entorno do estádio Nazerenão, em Goianinha. Segundo a profissional do Diário de Natal, enquanto registrava o ocorrido, um policial chegou próximo a ela e pediu agressivamente, com a arma em punho, para que parasse de fotografar.

> **Arma fora do coldre provocou pena**

No entanto, de acordo com o relatório da sindicância elaborado pelo Major Eduardo Franco, não ficou comprovado que o policial militar tenha apontado sua arma para a fotógrafa. "Ela não apresentou testemunhas e portanto não foi constatada essa agressão", disse o coronel Araújo. Ele explicou que a detenção de quatro dias irá constar da ficha do policial militar e, após esse período, o PM retorna ao trabalho normalmente. (FZ)

Labim/UFRN



**Média supera um assalto por dia e apenas uma empresa ainda não foi vítima. Sintro promete paralisação de protesto**

# Assaltos a ônibus chegam a 28 no ano

Maiara Felipe
maiarafelipe.rn@dabr.com.br

Natal já contabilizou mais assaltos a ônibus do que dias do mês de janeiro transcorridos. O Sindicato das Empresas de Transportes Urbanos (Seturn) afirma que 28 veículos foram assaltados somente nos primeiros 24 dias do ano de 2012. Os dados dos empresários não correspondem ao da Subcoordenadoria de Estatística e Análise Criminal da Secretaria Estadual de Segurança Pública (Sesed), que diz ter registrado 21 ocorrências deste tipo. Independente de ser 21 ou 28, o Sindicato dos Trabalhadores em Transporte Rodoviário (Sintro/RN) promete uma paralisação para hoje em protesto à onda de violência no transporte público.

Uma planilha apresentada ontem pelo Seturn mostra o quadro de insegurança que preocupa empresários, trabalhadores e usuários. De acordo com a tabela, os 28 assaltos são divididos em 10 ocorrências com carros da empresa Guanabara, oito nos da Conceição, cinco sofridos pela Reunidas sofreu, enquanto que a Santa Maria e Cidade do Natal tiveram duas ocorrências cada - somente a Riograndense ainda não teve caso de assaltos. O sindicato lembra ainda que no último dia 18, próximo ao Viaduto do Baldo, um ônibus que faz a linha Nova Parnamirim/Ribeira foi assaltado.

**Sesed diz que foram 21 ocorrências**

Apesar das estatísticas do Seturn não apontarem os trajetos mais perigosos, o levantamento feito pela Sesed faz uma relação do bairro e da quantidade de assaltos. O bairro das Quintas lidera com seis, seguido de Felipe Camarão com quatro, Alecrim, Cidade da Esperança e Igapó com dois, Bom Pastor, Cidade Alta, Lagoa Nova e Santos Reis com um. A secretaria também atendeu a mais uma ocorrência, mas o local não foi informado.

## Barreiras

De acordo com o subcomandante do Policiamento Metropolitano, tenente-coronel Alarico Azevedo, as barreiras policiais continuam sendo realizadas em todas as Zonas de Natal, principalmente nos locais apontados pelas estatísticas. O policial prefere não citar os bairros mais perigosos e explica que os assaltos estão acontecendo nos principais corredores de ônibus. Alarico esclareceu que não cabe ao policial militar fazer as investigações dos casos, papel que é da Polícia Civil.

A falta de investigação por parte da Polícia Civil tem sido bastante criticada pelo Sintro. Conforme o presidente Nastagnan Batista, a PM tem interagido e realizado as blitzen, porém, não há nenhum trabalho de investigação sendo feito. "Vamos precisar paralisar amanhã. Não tem mais como trabalhar nestas condições", reclamou. Nastagnan relatou que na última segunda-feira foi registrado o segundo assalto com uso de facão nas proximidades do bairro Bom Pastor. O ônibus, que faz a linha 71 (Felipe Camarão/ Petrópolis), foi abordado por dois homens com um facão, que levaram somente o dinheiro do caixa do cobrador.

A assessoria da Delegacia Geral de Polícia (Degepol) informou que os assaltos serão investigados pelo titular da Delegacia Especializada em Furtos e Roubos (Defur), Atanásio Gomes, a pedido do delegado geral, Fábio Rogério.

Joana Lima/DN/D.A Press



PM tem realizado blitzen em diversos pontos para coibir prática, mas Sintro cobra investigação pela Polícia Civil

## PM frustra nova ocorrência

A Polícia Militar impediu uma tentativa de assalto na tarde de ontem a passageiros do ônibus na linha 60 nas proximidades do shopping Midway Mall, na Zona Leste.

De acordo com informações do tenente PM Gonçalves, o motorista fez sinal de luz para uma viatura da polícia que passava na região que realizou a abordagem no transporte. Três suspeitos foram identificados pela polícia e apesar de não estarem armados, já haviam roubado o celular de uma passageira. Os suspeitos foram encaminhados para a delegacia, mas a vítima preferiu não prestar queixa e os acusados deverão ser liberados.

AMBULANTES

# Para cumprir TAC, Semsur vai fiscalizar calçadões

A Secretaria Municipal de Serviços Urbanos (Semsur) vai iniciar a fiscalização nos calçadões da praia de Ponta Negra. O órgão não vai mais permitir a permanência dos vendedores que estão instalados nas calçadas e promete cumprir o Termo de Ajustamento de Conduta (TAC), celebrado em 2005 com o Ministério Público, e que não saiu do papel até hoje. Em reunião com os representantes dos trabalhadores da praia e o Ministério Público, na manhã de ontem, a Prefeitura solicitou um prazo para elaborar um plano de fiscalização. A promotora do Meio Ambiente, Gilka da Mata, determinou que o Município faça seu planejamento até o dia 10 de fevereiro.

O TAC celebrado há sete anos entre a Prefeitura e o MP previu diversas medidas para disciplinar e fiscalizar as atividades desenvolvidas na orla de Ponta Negra. Dentre as providências previstas estão as melhorias das condições sanitárias e padronização dos quiosques, controle do sistema de esgotos e drenagem, segurança dos frequentadores da praia, licenciamento ambiental e urbanístico, além da criação de um plano de fiscalização para proibir qualquer utilização indevida do espaço público.

O secretário da Semsur, Cláudio Porpino, disse que até o dia 10 de fevereiro, prazo máximo para apresentar o plano de fiscalização, conversará com os trabalhadores informais e quiosqueiros da praia sobre como deverá acontecer a abordagem aos trabalhadores. Na semana passada, alguns trabalhadores informais, que se instalaram no calçadão, foram notificados pelo órgão com um pedido de saída imediata. "A fiscalização vai continuar", enfatizou o titular da pasta. Porpino reconhece que a secretaria tem poucos fiscais para realizar esse trabalho, e esse seria o motivo da área não ser fiscalizada frequentemente.

Para o presidente do Sindicato dos Trabalhadores Informais, Marcos Martins, a melhor saída para situação é a criação de uma feirinha de artesanato. "Existe um projeto para isso na Semsur até hoje nunca foi feito o orçamento", reclama. Martins alega que a Prefeitura permitiu que os trabalhadores ficassem instalados no calçadão até que a feirinha fosse criada. "A categoria foi pega de surpresa porque a Prefeitura não cumpriu o que prometeu", declarou Martins ressaltando sua preocupação com o futuro dos trabalhadores.

Ana Amaral/DN/D.A Press



Ambulantes sugerem criação de feirinha de artesanato para abrigá-los

Participaram da audiência a Secretaria Municipal de Saúde (SMS), Obras Públicas e Infra-estrutura (Semopi), Meio Ambiente e Urbanismo (Semurb), Serviços Urbanos (Semsur), Patrimônio da União, além de Representantes dos trabalhadores informais de Ponta Negra. A SMS deverá apresentar ao MP, no prazo de 10 dias, informações sobre a situação sanitária dos quiosques e dos pontos de locação de equipamentos de praia. (**MF**)

Labim/UFRN



# Capitania dos Portos tem novo comando

**Capitão-de-fragata Rodolfo de Almeida assume e elege combate ao uso irregular de jet-skies como meta inicial**

Sérgio Henrique Santos
sergiohenrique.rn@dabr.com.br

Divulgação



Há um ano, acidente com jet-ski na Lagoa da Cotia vitimou turista goiana

A Capitania dos Portos do Rio Grande do Norte tem um novo comandante. Tomou posse nesta ontem o capitão-de-fragata carioca Rodolfo Góis de Almeida, 42, à frente da organização militar subordinada ao 3º Comando do Distrito Naval e que tem o propósito de orientar, fiscalizar e controlar atividades da Marinha Mercante e organizações, oferecendo segurança à navegação, salvaguarda da vida no mar e prevenção à poluição hídrica. O novo comandante, por sinal, já declarou sua primeira meta, de curto prazo, à frente da Capitania: combater o uso irregular de jet-skies durante o verão na costa potiguar, dentro da operação Verão 2011/2012.

Durante a operação em vigor, a Capitania dos Portos já inspecionou 805 embarcações. Notificou 37, sendo oito jet-skies, autuou 15 (sendo quatro jet-skies) e quatro embarcações apreendidas (um jet-sky). O novo comandante está tomando ciência das estatísticas parciais, mas disse já se preocupar com as ocorrências decorrentes do uso de embarcações irregulares. "Ainda temos dois meses de Operação Verão pela frente. A atividade da Capitania dos Portos conta com mais recursos da Marinha nessa época do ano para que intensifiquemos nosso trabalho nas embarcações. Por isso vamos intensificar essas fiscalizações. O foco é o jet-sky. Assumir a Capitania dos Portos é um desafio, mas me considero pronto para encará-lo", destacou Rodolfo de Almeida.

Para Almeida, é um trabalho difícil, realizado de noite e de dia, e que envolve conscientização e educação. "Estamos aqui para evitar problemas e orientar, por exemplo, o uso dos jet-skies, que são embarcações de alta velocidades. Um veículo pequeno, mas que deve ser manuseado com cuidado. Não temos visto muito isto acontecendo por ai. As pessoas não devem encarar o jet-sky como uma brincadeira, como uma bicicleta. O jet-sky deve ser visto como uma motocicleta, que precisa de registro e de habilitação para poder ser conduzida. Com relação a bebida alcoólica, é do mesmo jeito que ocorre com tráfico automotivo. Se beber não use embarcações".

## Despedida

O novo comandante substitui o também capitão-de-fragata Alan Kardec Mota, que foi nomeado para exercer cargo operacional na comissão da Marinha dentro do Ministério da Defesa, em Brasília (DF). Kardec, ao se despedir do que chamou de "meu barco e de minha tripulação", falou que agora é a hora de dedicar mais tempo à família e à sua nova missão na capital federal. A mulher Larissa e os três filhos - Letícia, Marina e Luís Guilherme foram citados em seu discurso. "Agora vou contribuir com os interesses da Marinha no Ministério da Defesa". Sobre as lembranças que leva do Rio Grande do Norte, o ex-gestor relata: "O povo potiguar, que me acolheu, me recebeu bem. E também a seriedade que o povo potiguar tem com relação às normas da Capitania dos Portos. Por isso temos esse litoral que eu considero extremamente seguro dentro do território brasileiro".

Ao entregar o cargo, o capitão Alan Kardec fez um balanço de seus dois anos à frente da organização. No que se refere a realizações, falou sobre a ampliação da rampa de garagem dos barcos, aumento das inspeções navais, formação dos novos aquaviários, ao título que recebeu, em outubro de 2011, de cidadão de Areia Branca, e aos bons resultados das Operações Verões. "Entrego em suas mãos mais do que uma tripulação, uma nova família".

**OPERAÇÃO VERÃO 2011/2012**

Entre 17 de dezembro de 2011 a 23 de janeiro de 2012, foram realizadas pela Capitania dos Portos as seguintes ações de inspeção naval:

**Embarcações inspecionadas** = 805
**Embarcações notificadas** = 37
(sendo 8 jet skies)
**Embarcações autuadas** = 15
(sendo 4 jet skies)
**Embarcações apreendidas** = 4
(sendo 1 jet sky)

Fonte: CT José Inácio Pereira, encarregado da Divisão de Segurança do Tráfego Aquaviário da Capitania dos Portos

# Trabalho mais evidente no verão

Além de garantir a segurança da navegação, também cabe à Capitania dos Portos do Rio Grande do Norte fiscalizar os serviços de praticagem (apoio à chegada e saída de navios mercantes), realização de inspeções navais e vistorias e auxiliar o Serviço de Salvamento Marítimo. Outra atribuição é coordenar e ministrar cursos do Ensino Profissional Marítimo. Nos últimos dois anos, a Capitania formou 955 novos aquaviários.

O vice-almirante Airton Teixeira Pinho Filho, comandante do 3º Distrito Naval disse que o verão é a época do ano em que o trabalho da Capitania dos Portos fica mais evidente, mas que o trabalho é executado o ano inteiro. "No verão, é difícil ter pessoal para distribuir em todas as praias do Rio Grande do Norte, coibindo irregularidades em centenas de casas particulares e iates-clubes existentes por ai. Mas é importante salientar que a própria população pode colaborar com nosso trabalho, informando e denunciando irregularidades como o uso desse tipo de embarcação irregular ou o uso das embarcações em alta velocidade", salientou.

De acordo com o vice-almirante, a renovação dos comandantes requer que se aprimorem um trabalho contínuo já executado pela Capitania dos Portos. "Esperamos que ele dê continuidade ao trabalho até então executado e aprimore determinadas deficiências detectadas ao longo do tempo. É um trabalho contínuo", frisou Airton Filho.

FIERN SESI SENAI IEL — SESI

DEPARTAMENTO REGIONAL DO RIO GRANDE DO NORTE
COMISSÃO PERMANENTE DE LICITAÇÃO

AVISO DE LICITAÇÃO

O SERVIÇO SOCIAL DA INDÚSTRIA – SESI-DR/RN, através do Presidente da Comissão Permanente de Licitação, torna público a realização do seguinte certame:
**01) Convite de nº 004/2012** – SESI-DR/RN. **Objeto:** Contratação de seguro para os veículos e unidades móveis do SESI/DR-RN. **Abertura dia 30 de janeiro de 2012, às 09:00 horas.** Natal (RN), 24 de janeiro de 2012.
**Adalberto Jorge Vieira Pinto**
**Presidente da CPL - SESI-DR/RN**

PREFEITURA MUNICIPAL DE GUAMARÉ/RN

AVISO DE LICITAÇÃO
PREGÃO PRESENCIAL Nº 009/2012

A Pregoeira Oficial do Município de Guamaré torna público que irá realizar licitação na Modalidade Pregão Presencial, no dia **06 de Fevereiro de 2012**, às **15:00h (horário local)** na sede da Prefeitura Municipal à Rua Luiz de Souza Miranda nº 116 - Centro (Setor de Licitações). **Objeto: CONTRATAÇÃO DE PESSOA JURÍDICA PARA REALIZAR OS SERVIÇOS DE ENGENHARIA E ARQUITETURA**, destinado a atender Secretaria Municipal de Obras e Urbanismo do Município de Guamaré/RN no exercício 2012. Horário de atendimento externo: de 08:00h a 12:00h.

**Dione Maria do Nascimento**
Pregoeira

CAIXA — Ministério da Fazenda — GOVERNO FEDERAL BRASIL PAÍS RICO É PAÍS SEM POBREZA

AVISO DE LICITAÇÃO
**Pregão Eletrônico nº 002/7073-2012**

Registro de Preços, pelo período de 12 (doze) meses, para fornecimento e instalação de 310 (trezentos e dez) Limitadores de Acesso para unidades da CAIXA nos Estados de Pernambuco, Paraíba e Rio Grande do Norte. Credenciamento: até as 23:59 do dia 07/02/2012. Recebimento das propostas: até as 10:00 do dia 08/02/2012. Recebimento dos lances: das 10:00 às 10:30 do dia 09/02/2012, todos no horário de Brasília/DF. Edital e informações no endereço www.caixa.gov.br, na coluna Sobre a CAIXA/Compras da CAIXA/Pregão Eletrônico/Editais/Abrangência Recife (OK). Mais informações: Av. Lins Petit, nº. 100 - 6º Andar -Recife/PE – Tel. (81) 3236-9807 e fax (81) 3236-9829, das 10:00 às 16:00.

UMA RÁDIO QUE LEVA A ALEGRIA PRA MAIS PERTO DE VOCÊ.
Clube 97.9 fm
Tá na Clube, tá bom demais.

Labim/UFRN



EDITORA >> Adriana Amorim (adrianaamorim.rn@dabr.com.br) muito.rn@dabr.com.br

# Mais uma vez, Biquini Cavadão!

**Grupo, que sempre atrai público de peso em suas apresentações por Natal, retorna à cidade nesta sexta-feira**

Sérgio Vilar
sergiovilar.rn@dabr.com.br

Nos últimos anos a banda Biquini Cavadão tem sido presença constante nos palcos natalenses. O show no último Mada como atração principal da noite rendeu críticas do gestor do circuito Fora do Eixo, Pablo Capilé. Não exatamente ao grupo, mas ao evento em ter convidado uma banda tantas vezes presente na cidade. De volta a Natal, Bruno Gouveia e companhia sobem ao palco do Teatro Riachuelo pela primeira vez. O show acontece na sexta-feira. Ingressos a partir de R$ 120 (inteira).

O Biquini Cavadão é a banda caçula do rock nacional oitentista. Passado o furor da onda capitaneada pelo Legião Urbana, Capital Inicial, Plebe Rude, Ira!, Paralamas e outros, o quarteto deu as caras ali pelos meados da década. Construiu repertório de hits mais intimistas, a exemplo de *Tédio e Timidez*. Já em 1992, *Vento ventania* elevou a banda liderada por Bruno Gouveia aos píncaros das paradas daquele ano. E neste show virá com clássicos da época interpretados por outras bandas.

A crítica de Pablo Capilé bate contra o propósito da banda. O gestor o Fora do Eixo minimizou a relevância dos festivais que saíram da Associação Brasileira de Festivais Independentes (Abrafin) e questionou: "Que relevância cultural tem hoje um Abril Pro Rock? O Abril Pro Rock hoje não lança bosta nenhuma! O Goiânia Noise acabou de acontecer e meteu o Raimundos de headliner no primeiro dia, é tipo o Mada colocando Biquíni Cavadão".

Crítica infundada se levado em conta que o Mada sempre convidou artistas nacionais reconhecidos para fechar uma noite regada a vários shows do cenário indie e bandas totalmente desconhecidas, a exemplo de Pitty, quando ainda era uma mera roqueira baiana, ou a banda carioca Detonautas, ainda com o "sobrenome" Futebol Clube. Ou ainda o rock brasiliense dos Raimundos, entre outros.

Antônio Cunha/Esp. CB/D.A Press



Liderada por Bruno Gouveia, banda se exibe pela primeira vez no Teatro Riachuelo

## Figura carimbada

No caso do Biquini Cavadão, a banda já figurou em inúmeros eventos da cidade. É realmente presença marcante. Faltava o Teatro Riachuelo. Se mais de 500 cidades já assistiram aos shows da banda, Natal é privilegiada, com shows no Coca-Cola Vibe Mix, na antiga boate Downtown, no Mada por duas vezes (2006 e 2011), no Circo da Folia, no Natal Pop Festival (Arena do Imirá); no Vila Folia, afora a participação do vocalista Bruno Gouveia no Lual do Jammil em Natal, na Arena do Imirá em 2007.

Cada show registrou em comum a animação contagiante do público. No último Mada, Bruno Gouveia nadou em meio ao mar de multidão na Arena do Imirá, literalmente carregado nos braços do povo. O que prova que ainda não conseguiram "enterrar" a música dos anos 1980. Embora o maior sucesso da banda tenha sido a canção *Vento ventania* - a mais executada nas rádios em 1992.

## SERVIÇO

**Show do Biquini Cavadão**
**Quando:** sexta-feira, às 21h
**Onde:** Teatro Riachuelo (Midway)
**Ingressos:** a partir de R$ 60 (meia)
**Informações:** 4008-3700 / www.ingresso.com

## Parcerias

O Biquini participou do Rock In Rio III em 2001 e lançaram um disco interpretando sucessos de seus amigos e contemporâneos da década de 1980. As versões da banda para *Carta aos missionários* (Uns e Outros) e *Toda forma de poder* (Engenheiros do Hawai) do disco *80* ganharam força nos palcos. Mas foi *Múmias*, do próprio Biquíni, que voltou com tudo às rádios. A canção trazia a voz original de Renato Russo em novo arranjo da banda para os versos "esperamos pela vida vivendo só de guerra". Com isso, uma nova geração descobriu o Biquíni Cavadão. O grupo nasceu do encontro, ainda em colégio, de Bruno Gouveia (vocal), Miguel Flores da Cunha (teclados), Sheik (baixo) e Álvaro Birita (bateria). Os jovens alçaram o estrelato com apenas 18 anos. Descobertos por Carlos Beni - ex-baterista do Kid Abelha - eles contaram com Herbert Vianna na gravação da primeira música - *Tédio*.

OSCAR

# Longa de Scorcese lidera corrida com 11 indicações

**Los Angeles -** A aventura em 3D *A Invenção de Hugo Cabret*, do diretor Martin Scorcese, conquistou 11 indicações ao Oscar ontem, à frente do filme mudo e em preto e branco *O artista*, que disputa 10 estatuetas na Academia de Artes e Ciências Cinematográficas. Em seguida, aparecem *O homem que mudou o jogo*, estrelado por Brad Piit, e *Cavalo de guerra*, de Steven Spielgerg, cada um com seis indicações.

*A Invenção de Hugo Cabret* foi indicado à categoria Melhor filme, na qual enfrenta outros oito competidores, entre eles *O artista*, um dos favoritos para o Oscar após conquistar vários prêmios e indicações em competições da indústria do cinema. Os outros filmes indicados a melhor filme são *Os descendentes*, *Tão forte e tão perto*, *Histórias cruzadas*, *Meia-noite em Paris*, *O homem que mudou o jogo*, *A árvore da vida* e *Cavalo de guerra*.

Já o cantor brasileiro Carlinhos Brown está na disputa na categoria Canção original, com a música *Real in Rio*, feita em parceria com Sergio Mendes e Siedah Garrett, no filme de animação *Rio*, do também brasileiro Carlos Saldanha. O outro competidor nesta categoria é Bret McKenzie, pela música *Man or Muppet*, dos filmes *Os Muppets*.

Entre as indicadas a melhor atriz está Meryl Streep, como era esperado, por seu papel como a ex-primeira-ministra britânica Margaret Thatcher em *A dama de ferro*. Também competirão nesta categoria Glenn Close, por seu papel em *Albert Nobbs*, Viola Davis, pelo drama sobre os direitos civis *Histórias cruzadas*, Rooney Mara, por *Millennium - Os homens que não amavam as mulheres*, e Michelle Williams, por *Sete dias com Marilyn*. A cerimônia de entrega do Oscar será realizada no dia 26 de fevereiro.

Paramount Pictures/Divulgação



***A Invenção de Hugo Cabret* arrebatou o júri da Academia de Artes e Ciências Cinematográficas. Premiação ocorre em 26 de fevereiro**



Labim/UFRN



# social



**FLÁVIA FREIRE**
e-mail: flaviafreire.rn@dabr.com.br

## DEU NO twitter

@flafreire

**@TaisaBarbosaC** - Decepção não mata, ensina a viver! Ensina a conhecer as pessoas, do que elas são capazes de fazer. Infelizmente!

### COISAS BOAS A CAMINHO...

Ao final da manhã de segunda-feira, a comitiva formada pela presidente-executiva da ABEEólica, Élbia Melo, o diretor-geral do CERNE, Jean-Paul Prates, o diretor para o Nordeste da Abeeólica, Pedro Cavalcanti, e os professores Alexandre Street e Delberis Araújo Lima, da PUC-Rio, estiveram com o superintendente do SEBRAE-RN, Zeca Melo.

>>>

Entre os assuntos, o crescimento do setor energético potiguar, as potencialidades do RN e a definição de uma política orientada para a expansão da fonte eólica na matriz energética brasileira... Eita, que vem novidades a caminho!

### ÁGUAS CLARAS

A cantora Valéria Oliveira apresenta nos dias 1 e 2 de fevereiro, na Casa da Ribeira, seu novo trabalho, *Águas Claras*. Para arrasar no palco - aqui em Natal - estará muito bem acompanhada de Jubileu Filho, que é diretor musical e comando baixo e vocal, Alexandre Moreira no violão de 7 cordas, Cacá Veloso no violão de 6, Gustavo Medeiros no cavaco, Déo no pandeiro, Kelliney na percussão, Aloysio Pisão na bateria, além de Ângela Castro e Tiquinha Rodrigues nos vocais. Dúvidas de que será um super espetáculo? Nenhuma, não é mesmo?! E o melhor, a entrada é FRANCA!

### EXEMPLO

Durante todo o dia de ontem, o super oftalmo Breno Barth trabalhou, junto a uma equipe para lá de especial, do projeto Catarata Social. Como o médico mesmo diz, fazendo a parte deles e operando quem precisa e não tem condições. Tudo sob a supervisão de Santa Luzia. Grande exemplo para outros especialistas seguirem!

### SAUDADES

Logo mais, às 17h, na Igreja São Judas Tadeu, no Tirol, será celebrada a Missa de 30 dias da partida de Raimundo Correia Barbosa Filho, sr. Barbosinha. A família, desde já, agradece todas as demonstrações de carinho.

### EM TEMPO I

Felicidades ao doutorzão Marcelo Navarro, que na última sexta-feira comemorou a vida junto à família e amigos. Tudo de melhor para você e os seus, querido!

### EM TEMPO II

Às meninas Bia Pires, Ariadne Monteiro, Fabrine Medeiros e Milena Martins, mais sucesso! Na segundona, as bacanetes - que adoramos - comemoraram nove anos de um sonho *beeem* realizado, à Extra.

### NA REGRESIVA

Já estamos - super - na contagem regressiva para a big party em clima de veraneio que rola na próxima sexta-feira, no espaço Ecomax. Na 8ª edição do *Viva Verão*, o amigo Jotão traz Pura Tentação, a banda Inácio Toca Trompete e o DJ Dilvan para fazer o som dos brindes dos bons drinks.

### OVACIONADOS

Os bacanas do Clowns de Shakespeare estão cheinhos de motivos para sorrir. Além de terem um de seus clowns na próxima novela da vênus platinada, a "Brá" Titina, em sua última apresentação da temporada chilena com o espetáculo *Sua Incelência, Ricardo III*, foram ovacionados com cinco minutos de aplausos. A resposta dos chilenos foi imediata... Matando os potiguares de orgulho!

## URGENTE!!!

Com apenas quatro meses de vida, Érica Araújo Ferreira está internada na Unidade de Tratamento Intensivo (UTI) do Papi, em Natal, e necessita de doadores de sangue com URGÊNCIA. A doação deve ser feita no HEMOVIDA. A preferência é por doadores do tipo AB Negativo. O contato da família é (84) 8804-4880.

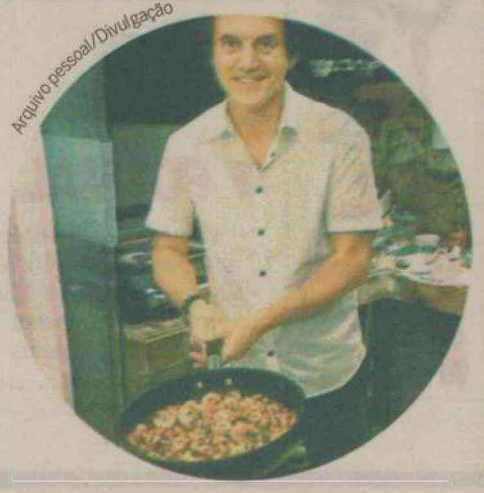

Arquivo pessoal/Divulgação

### Uh, la la!

O vice governador Robinson Faria fazendo às vezes de chef de cozinha e deixando a todos com água na boca, na noite da segunda-feira, quando preparou um camarão todo especial para a *family*.



Elpídio Junior/Divulgação

### Festa

O empresário do setor mineral João Leal recebendo a governadora Rosalba Ciarlini, durante inauguração da Casa Grande Mineração, na última sexta-feira, em Parelhas. A festa reuniu mais de 300 convidados, entre clientes, autoridades e funcionários.



Arquivo Pessoal/Divulgação

### Turistando

Entre uma e outra aula no estágio que está fazendo no Atlético de Madrid, o diretor de Futebol do América, Leandro Sena, aproveita a esposa Juliana Celli e os pontos turísticos espanhóis.

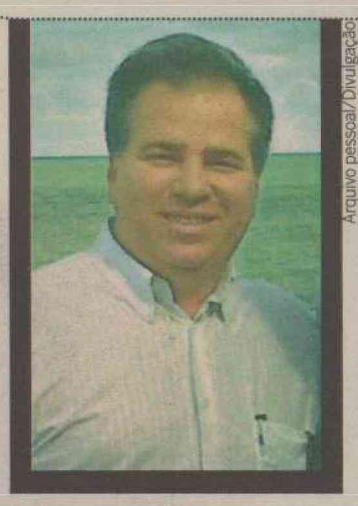

Arquivo pessoal/Divulgação

### Vivas

Todos os vivas, hoje, vão para o bacanão Bosco Gallindo, que comemora nova idade. Vida longa!

## Velinhas para...

- Alexandra Motta
- Bosco Gallindo
- Marcius Geddon
- Maria Amélia Chaves
- Paulo Vitor Santos

Labim/UFRN



# famosos

## CENTENÁRIO DE JORGE AMADO

Daniela Mercury (foto) homenageará o escritor Jorge Amado (ilustração), na sexta-feira de carnaval, levando para o circuito Barrra-Ondina, em Salvador, uma ópera popular com trechos da obra do escritor. A apresentação será em cima do trio elétrico, sem as tradicionais cordas. Neste sábado, será inaugurada no Pelourinho uma exposição de fotografias na Casa de Jorge Amado, na qual a cantora de axé posa como Tieta.

Dênio Simões/Esp.CB/D.A Press





Fernando Lopes/CB/D.A Press

## ▲ FOI BEM

Beth Goulart está ótima como a Regina de *Vidas em jogo*, da Record. A atriz mostra como uma vilã pode ser boa e até conquistar seu público.

## ▼ FOI MAL

*Video game de verão*, apresentado por André Marques, na Globo. Não empolga nem pelas disputas, nem pelos convidados.

## SEM POLÊMICA



Pedro Paulo Figueiredo/Carta Z

Depois de *Amor e revolução*, Tiago Santiago está curtindo merecidas férias. Mas ele não fica parado. Já entregou três novos projetos à direção do SBT e garante que não vai mais tratar de temas pesados. "Não pretendo mais ter temáticas tão adultas e polêmicas nas próximas novelas. Quem viu sabe como foi boa. Quem não viu não sabe o que perdeu", afirmou. Perguntado se voltaria a escrever sobre mutantes, como fez antes de entrar para o SBT, foi curto e grosso: "Quem sabe? Eu adoraria".

## SEGUNDO TEMPO

Na Band, estuda-se a possibilidade de uma segunda temporada do *Mulheres ricas*, que começaria a ser gravada a partir de maio. Pelo menos uma das participantes certamente gostará da ideia: Val Machiori. O *reality* deu à loura a visibilidade que ela não esperava.

## RECUPERAÇÃO

O ator Reynaldo Gianecchini deve receber alta nos próximos dias. Em tratamento contra um linfoma das células T, o ator reagiu bem ao transplante de medula óssea que utilizou células do seu próprio corpo, retiradas e tratadas para substituir a medula comprometida. O ator está internado desde o último dia 12.



DIÁRIOS ASSOCIADOS
O DN ONLINE TAMBÉM EVOLUIU.
FAÇA UM UPGRADE NA SUA INFORMAÇÃO.
Agora no DN Online você encontra muito mais conteúdo com mais facilidade: notícias, vídeos, blogs, interatividade. O assunto do dia em detalhes, na hora, com rapidez e a credibilidade que só o Diário de Natal tem.
Acesse. Compartilhe. Anuncie.
www.dnonline.com.br
AO SEU LADO, EM TEMPO REAL.
dnonline

Labim/UFRN



# programação

## destaquehoje

ATRAÇÃO // INTERTV CABUGI



Azimute/Divulgação

*MARIA FERNANDA CÂNDIDO É UMA DAS ESTRELAS DA MINISSÉRIE* O.BRADO RETUMBANTE

## resumonovelas

### GLOBO

**MALHAÇÃO**

Alexia e Gabriel fazem uma cerimônia simbólica de casamento. Débora vê a aliança na mão de Alexia e pergunta se ela está noiva. Começa o show de Anderson do Molejo na comunidade. Débora vai escondida para o show na comunidade, destrata Guido e Natália avisa a Laura que a filha saiu escondido. Betão e Babi se divertem no show e de repente descobrem que Milton Nascimento está na plateia. Carcará afirma a Moisés que Alexia entrou no brechó.

**A VIDA DA GENTE**

Manuela recusa sua proposta de trabalho e decide voltar para Porto Alegre. Marcos atende um cliente, que fica encantado com sua proposta de trabalho. Álvaro decide deixar Iná volta a alugar o salão para promover seu baile. Manuela avisa a Rodrigo que voltará para Porto Alegre. Marcos comemora a venda de um roteiro de viagem. Suzana faz uma proposta de trabalho para Renato. Jonas vê a foto de Lourenço e Tiago juntos.

**AQUELE BEIJO**

Henrique diz a Lucena que vai procurar Juan. Rubinho descobre que Claudia pediu uma medida restritiva contra ele. Iara arma um plano com Joselito para afastar Herondi de casa. Alberto sugere que Sarita e Marisol procurem a Interpol para localizar Diva. Claudia leva Vicente para seu apartamento e Rubinho ameaça invadir o prédio. Vicente chama a polícia para conter Rubinho. Iara recebe Bonequeiro em casa e lhe oferece um banho. Rubinho é preso.

**FINA ESTAMPA**

Guaracy e Griselda discutem e Dagmar repreende os dois. Tereza Cristina descobre suas camisolas no armário de Crô. Severino e René ficam apreensivos quando veem Letícia chegar para jantar com Chiara. Mônica fica nervosa com a crise que Teodora tem em seu escritório. Álvaro conta para Íris que o laptop de Marcela está com Griselda. Anterior pergunta se a mãe revelará o segredo de Tereza Cristina.

**O BRADO RETUMBANTE**

O presidente demite o ministro da Saúde. Paulo se interessa pela intérprete da comitiva dos Emirados Árabes. Antonia confidencia a Regina que se apaixonou por outro homem. Paulo fica perplexo ao ver uma manchete vexatória contra ele no jornal. Julieta decide se mudar para o Palácio Copacabana. Marta estranha o comportamento de Tony. Antonia comenta com Regina que quer se separar. Lúcia Wolf confirma que Paulo assinou uma procuração para que fosse aberta uma conta em seu nome no Uruguai.

### SBT

**CORAÇÕES FERIDOS**

Vitor conta a todos que Vera sofreu um acidente. Eduardo se aproxima de Amanda e pergunta se ela conheceu Rodrigo Sotelli, pois ele trabalhou no banco Varela. Eduardo vai ao banco e pede a ajuda de Vitor para rastrear a transferência da conta de Rodrigo Sotelli. Olavo fala a Eduardo que tem estranhado as atitudes de Rodrigo. Eduardo diz que precisa saber o nome da pessoa que recebeu a transferência no valor de R$ 2,4 milhões. Olavo promete descobrir.

### RECORD

**REBELDE**

Eva tenta fazer Franco falar o que o está deixando nervoso. O empresário conta que Pedro fugiu do colégio. Eva sabe que há algo mais errado, mas decide respeitar o tempo de Franco. Em pânico, Alice insista em ver Pedro. Vicente informa que ele chegou inconsciente ao hospital. Beth e Franco se encontram no hospital e ela o acusa de ser culpado pelo acidente, deixando Alice e Eva intrigadas.

**VIDAS EM JOGO**

Marcolino reconhece Cléber e pede por socorro. O menino diz que Francisco se vingará caso algo aconteça a ele, mas o ex-policial não leva a sério. Dayse entra na sala e quase é atingida por um tiro disparado por Cléber. Aproveitando a distração, Marcolino tenta fugir, mas Cléber o alcança. Com uma arma apontada para Marcolino, Cléber o conduz para fora da mansão. Regina pede a Elton para ajudá-la a encontrar Marcolino.

**REI DAVI**

A minissérie é exibida às terças e quintas-feiras.

## hojenatv

**INTERTV CABUGI**
**GLOBO - CANAL 11**

04H55 SAGRADO
05H00 TELECURSOS
06H00 GLOBO RURAL
06H30 BOM DIA RN
07H30 BOM DIA BRASIL
08H30 MAIS VOCÊ
09H55 BEM ESTAR
10H40 TV GLOBINHO
12H05 RN TV
12H50 GLOBO ESPORTE
13H20 JORNAL HOJE
13H50 VÍDEO SHOW
14H25 MULHERES DE AREIA
15H40 SESSÃO DA TARDE
17H39 GLOBO NOTÍCIA
17H43 VÍDEO GAME VERÃO
18H00 MALHAÇÃO
18H30 A VIDA DA GENTE
19H15 RN TV
19H30 JORNAL NACIONAL
20H00 AQUELE BEIJO
20H20 FINA ESTAMPA
21H10 FUTEBOL
23H05 BRADO RETUMBANTE
23H20 JORNAL DA GLOBO
23H45 PROGRAMETE FÓRMULA 1
23H47 SÉRIES AMERICANAS
01H05 CORUJÃO - O CÓDIGO DA VINCI

**TV TROPICAL**
**RECORD - CANAL 8**

06H45 DESENHO
07H05 RN NO AR - LOCAL
07H40 FALA BRASIL
09H00 HOJE EM DIA
12H00 BALANÇO GERAL
12H50 ENCONTRO COM A NOTÍCIA
13H20 JORNAL DA TROPICAL
14H00 TUDO A VER
16H00 TODO MUNDO ODEIA O CHRIS
19H00 TROPICAL NOTÍCIAS
19H30 JORNAL DA RECORD
20H15 NOVELA REBELDE
21H15 CSI LAS VEGAS
22H15 NOVELA VIDAS EM JOGO
23H15 SUPER TELA
01H15 PROGRAMAÇÃO RELIGIOSA

**BAND NATAL**
**BANDEIRANTES - CANAL 3**

04H45 ESPAÇO VIDA VITORIOSA
05H45 PRIMEIRO JORNAL
06H30 RN ACONTECE
07H00 BAND KIDS
08H15 POWER RANGERS - MIGHTY MORPHIN
08H45 COPA SÃO PAULO (AO VIVO)
11H00 JOGO ABERTO
11H30 JOGO ABERTO RN
12H00 DE OLHO NA CIDADE
12H20 MOMENTO POLÍTICO
12H35 BOA TARDE RN
13H00 BAND MULHER
13H30 CONEXÃO POTIGUAR
14H00 POWER RANGERS - TEMPESTADE NINJA
14H30 VÍDEO NEWS
14H45 MUITO +
15H50 BRASIL URGENTE
17H50 RN URGENTE
18H20 JORNAL DA BAND
19H25 MOMENTO DA SORTE
19H28 SHOW DA FÉ
20H20 PRÉ-JOGO
20H30 FUTEBOL 2012 (AO VIVO)
22H45 AGORA É TARDE
23H30 JORNAL DA NOITE
00H30 CLAQUETE
01H45 ESPAÇO VIDA VITORIOSA

**SIMTV**
**REDE TV - CANAL 17**

07H30 LEITURA DINÂMICA - PRIMEIRA EDIÇÃO
08H00 MANHÃ MAIOR
10H00 NESTLÉ COM VOCÊ
11H00 SIM ESPORTES
11H20 ALÔ MEU POVO
11H50 SUA CIDADE (AO VIVO)
13H00 PROGRAMAÇÃO REDETV
14H00 A TARDE É SUA
16H00 PROGRAMAÇÃO REDETV
17H00 REDETV! ESPORTE
17H30 TEMA QUENTE
18H00 TV KIDS
SUPER ONZE / POKEMON
18H50 TV FAMA
20H10 REDETVNEWS
21H10 SUPERPOP
22H50 LEITURA DINÂMICA
23H20 PROGRAMA AMAURY JR.

TV UNIVERSITÁRIA
TV BRASIL - CANAL 5

04H50 SALTO PARA O FUTURO
05H50 TELECURSO ENSINO MÉDIO
06H05 TELECURSO ENSINO FUNDAMENTAL
06H20 TELECURSO TECENDO O SABER
06H50 JORNAL VISUAL
07H00 REPÓRTER BRASIL
07H45 COCORICÓ
08H00 OS PEQUENOS ROBÔS
08H30 COPA SÃO PAULO DE FUTEBOL JÚNIOR: FINAL
11H00 CULTURA PONTO A PONTO
11H30 UM MENINO MUITO MALUQUINHO
12H00 A TURMA DO PERERÊ
12H30 CATALENDAS
12H45 CARRAPATOS E CATAPULTAS
13H00 DANGO BALANGO
13H30 VILA SÉSAMO
14H00 ESCOLA PRA CACHORRO
14H15 COCORICÓ NA CIDADE
14H30 CEDRIC
14H45 CURTA CRIANÇA
15H00 SEM CENSURA
16H30 ALTO FALANTE
17H00 ESTÚDIO MÓVEL
17H30 CLUBE DO TRAVESSEIRO
18H00 O MUNDO PERDIDO
18H30 TVU NOTÍCIAS
19H00 CAFÉ FILOSÓFICO: JOSÉ RAMOS COELHO
19H30 OLHAR INDEPENDENTE: ZILA E O MAR / ARTE DE SER PALHAÇO
20H00 REPÓRTER BRASIL
21H00 3 A 1
22H00 OS PROTETORES DO PLANETA
23H00 A TV QUE SE FAZ NO MUNDO: POLÔNIA
23H30 AMÉRICA LATINA TAL COMO SOMOS: OS LATINO AMERICANOS 8
00H30 CARA E COROA
01H00 SEM CENSURA
02H30 OBSERVATÓRIO DA IMPRENSA
03H30 CAMINHOS DA REPORTAGEM
04H30 EXPEDIÇÕES

**TV ASSEMBLEIA NATAL**
**CABO TV - CANAL 36**

07H05 AUDIÊNCIA PÚBLICA SOBRE A ENERGIA SOLAR NO RN (REPRISE - 10.10.2011)
09H30 ÚLTIMA HORA (AO VIVO)
10H00 CAMINHOS DO RN - AL/RN (MUNICÍPIO: ACARI)
10H30 ÚLTIMA HORA (AO VIVO)
10H40 SESSÃO PLENÁRIA - AL/RN (REPRISE - 11.10.2011)
13H20 JORNAL DA ASSEMBLEIA - 1ª ED. (AO VIVO)
14H00 FELICIDADE URGENTE - AL/RN (REPRISE - 23.01.2012)
15H00 SINTONIA - AL/RN (ENTREVISTADA: FERNANDO GABURRI)
16H00 ÚLTIMA HORA (AO VIVO)
16H05 SESSÃO PLENÁRIA - AL/RN (REPRISE - 06.10.2011)
17H00 ÚLTIMA HORA (AO VIVO)
17H10 DOC. NATAL, ENCRUZILHADA DO MUNDO (FUNDAÇÃO RAMPA)
18H30 CAMINHOS DO RN - AL/RN (MUNICÍPIO: TIBAU)
19H00 JORNAL DA ASSEMBLEIA - 2ª ED. (AO VIVO)
19H30 ESPORTE EM PAUTA (AO VIVO)
20H00 CIDADÃO DO FUTURO - TV AL/RN (TEMA: BULLYNG NAS ESCOLAS)
20H30 PROGRAMA MP INFORMA - MP/RN (INÉDITO)
21H00 PROGRAMA CAFUNDÓ - TV AL/RN (REPRISE - 21.01.2012)

**TV CÂMARA NATAL**
**CABO TV - CANAL 37**

13H00 CÂMARA ESPORTIVA (REPRISE)
14H00 NATAL COMO EU TE AMO (REDINHA)
14H35 FRENTE PARLAMENTAR DO TRABALHO (REPRISE - 23.11.2011)

**TV PONTA NEGRA**
**SBT - CANAL 13**

:: ATÉ O FECHAMENTO DA EDIÇÃO, A EMISSORA NÃO HAVIA ENVIADO A GRADE.

**:: ENVIE SUA PROGRAMAÇÃO SEMANAL, ALTERAÇÕES, DÚVIDAS, SUGESTÕES OU CRÍTICAS PARA MUITO.RN@DABR.COM.BR**

## cinema

**ESPECIAL**

**Os Nomes do Amor** (Le Nom Des Gens, França, 2010). De Michel Leclerc. Jacques Gamblin, Sara Forestier, Zinedine Soualem. A extrovertida jovem Bahia Benmahmoud (Sara Forestier), uma ativista de esquerda, vive de acordo com o clássico ditado "Faça amor, não faça guerra". Para conseguir converter as pessoas, ela está disposta a dormir com seus adversários políticos - o que significa dormir com muitos homens, já que são todos conservadores. Quando conhece o discreto quarentão Arthur Martin (Jacques Gamblin), ela acredita que, com um nome tão comum, está fadado a ser uma pessoa verdadeiramente conservadora e, portanto, realmente difícil de ser convertido aos seus ideais liberais. No entanto, as aparências enganam e as pessoas nem sempre são o que parecem ser. **Cinemark 4**. 19h00A. 14a.

**ESTREIA**

**As aventuras de Tintim** (EUA, 2011). De Steven Spielberg. Repórter e seu cachorro procuram tesouro escondido em velho navio comandado por ancestral de seu amigo, um marinheiro aposentado. Animação. **Cinemark 7** (dub, 3D). 11h40, 14h10, 18h50. **Cinemark 6** (3D). 12h10, 14h50, 17h20, 20h, 22h20. **Moviecom 6** (dub, 3D). 14h30, 16h50, 19h10. **Moviecom 6** (3D). 21h30. 10a.

**2 coelhos** (BRA, 2012). De Afonso Poyart. Fernando Alves Pinto, Caco Ciocler, Marat Descartes. Para superar trauma, jovem de classe média alta coloca em prática um plano contra uma quadrilha de bandidos e um político corrupto. **Cinemark 1**. 13h, 15h30, 18h, 20h40. **Moviecom** 4. 13h (sábado e domingo), 15h10, 17h20, 19h30, 21h40. 16a.

**CONTINUAÇÃO**

**A hora da escuridão** (EUA / Russia, 2011). Chris Gorak, Emile Hirsch, Olivia Thirlby, Max Minghella. Jovens norte-americanos tentam sobreviver a ataque alienígena na Rússia. **Cinemark 7** (3D). 16h40, 21h30. **Moviecom 1** (dub). 22h, 12a.

**Sherlock Holmes - O jogo de sombras** (EUA, 2011). De Guy Ritchie. Robert Downey Jr., Jude Law, Rachel McAdams. No fim do século 19, detetive e seu amigo médico investigam atentados engendrados por poderoso inimigo para colocar países em conflito. **Cinemark 2**. 12h30, 15h20, 18h10, 21h. **Moviecom 7**. 16h, 18h40, 21h20. 14a.

**As aventuras de Agamenon, o repórter** (Brasil, 2012). Direção: Victor Lopes. Elenco: Marcelo Adnet, Luana Piovani, Marcelo Madureira. Sempre presente em eventos marcantes da história, jornalista atrapalhado se divide entre reportagens, a paixão pela esposa e seu Dodge Dart 73. **Cinemark 3**. 11h30, 13h15, 15h, 17h15. **Moviecom 2**. 16h10, 17h55, 19h40, 21h25. 14a.

**Alvin e os esquilos 3** (EUA, 2011). Direção: Mike Mitchell. Vozes originais: Jason Lee e David Cross. Animação. Esquilos de férias a bordo de um luxuoso cruzeiro se perdem e encontram um novo amigo para brincadeiras e confusões. **Cinemark 5** (dub). 11h25, 12h20, 13h30, 14h40, 15h35, 16h50, 17h45, 19hK, 19h50, 22h. **Moviecom 1** (dub). 14h, 16h, 18h, 20h. **Moviecom 5** (dub). 15h, 17h, 19h, 21h. L.

**Imortais** (EUA, 2011). Direção: Tarsem Singh. Henry Cavell e Freida Pinto. Teseu é escolhido por Zeus para impedir que o rei Hipérion liberte os titãs. Contará com a ajuda de uma bela sacerdotisa. **Cinemark 4**. 21h20. 16a.

**Missão impossível - Protocolo fantasma** (EUA, 2011). Direção: Brad Bird. Elenco: Tom Cruise, Jeremy Renner, Simon Pegg. Agente da IMF Ethan Hunt é desautorizado com o resto da agência quando o presidente dá início ao Protocolo Fantasma. Ele tem de encontrar uma maneira de limpar o nome de sua agência e prevenir um outro ataque. **Cinemark 3** (dub). 19h20. **Moviecom 3** (dub). 16h35. **Moviecom 3**. 21h10. 14a.

**Gato de Botas** (EUA, 2011). De Chris Miller. Antonio Banderas, Salma Hayek, Zach Galifianakis. Gato espadachim se junta a amigos para capturar a galinha dos ovos de ouro. Animação. **Moviecom 3** (dub). 14h40, 19h15. L.

**LEGENDAS**

**A** - Esta sessão será exibida SOMENTE Quinta-feira (26/01).
**K** - Esta sessão NÃO será exibida Quinta-feira (26/01).

**:: Esta programação é baseada em informações enviadas pelas operadoras e é válida até quinta-feira, 26 de janeiro.**

**SERVIÇO**

**Moviecom** (Praia Shopping): 2ª, 3ª, 5ª:R$ 10 ou R$ 5, o dia todo. 2ª, 3ª, 5ª (3D): R$ 16 ou R$ 8. 4ª: R$ 8 ouR$ 4, o dia todo. 4ª (3D): R$ 14 ou R$ 7. Sexta, sábado, domingo e feriado: R$ 13 ou R$ 6 (até 18h); R$ 15 ou R$ 7,5 (após 18h). Sexta, sábado, domingo e feriado (3D): R$ 20 ou R$ 10. Inf: 3620-4000.

**Cinemark** (Midway Mall): 2ª,3ª, 5ª: até 17h, R$ 9 ou R$ 4,50; após 17h, R$ 11ou R$ 5,50. 2ª,3ª, 5ª (3D): R$ 19 ou R$ 9, o dia todo. 4ª: R$ 9 ou R$ 4,50, o dia todo. 4ª (3D): R$ 18 ou R$9, o dia todo. Sexta, sábado, domingo e feriado: até 17h, R$ 14 ou R$7; após 17h, R$ 16 ou R$ 8. Sexta, sábado, domingo e feriado (3D): R$ 24 ou R$ 12, o dia todo. Todos os dias uma sessão às 15h sai por R$ 4 ou R$ 2. Inf: 3221-6571.

## astros

**ÁRIES (21/03 a 20/04)**
Desde que não queira se aproveitar dos outros, essa sua tendência a ser ambicioso poderá ser um ponto a seu favor. Saiba usá-la visando o benefício coletivo.

**TOURO (21/04 a 20/05)**
Lembrar-se do passado se provará melhor que prever o futuro hoje, pois você terá uma venda nos olhos quando quiser alguma coisa. Portanto é melhor verificar se o que comprar pode ser devolvido.

**GÊMEOS (21/05 a 20/06)**
Você hoje precisará de muita paciência ao lidar com outros, principalmente no trabalho. Afinal nem todos possuem a rapidez de raciocínio do geminiano.

**CÂNCER (21/06 a 22/07)**
Seu dia será cheio de acontecimentos e demonstrações de carinho. O seu jeito sempre pronto a ajudar quem precisa lhe rende uma grande popularidade.

**LEÃO (23/07 a 22/08)**
Se quiser muito alguma coisa hoje, nada poderá detê-lo. Sua motivação será a força que lhe dará energia para lutar contra todos os empecilhos e superar todos os obstáculos que venha a encontrar no percurso.

**VIRGEM (23/08 a 22/09)**
Você nasceu com o dom da perseverança, mas hoje seu entusiasmo oscilará tanto que será difícil completar qualquer coisa. Não se sinta culpado, afinal todo mundo tem direito a um dia "mais ou menos".

**LIBRA (23/09 a 22/10)**
Você hoje pode conquistar várias metas, portanto estabeleça para si mesmo objetivos significativos e deixe de lado o que não é importante. Dedique-se àquilo que exija de você o que tem de melhor para dar.

**ESCORPIÃO (23/10 a 21/11)**
Há uma grande diferença hoje entre seguir seus pressentimentos e aproveitar uma oportunidade de sorte. Deixe suas intuições de lado e deixe que a sorte mostre o caminho.

**SAGITÁRIO (22/11 a 21/12)**
Caso não interfira no curso dos eventos, tudo deve funcionar a seu contento hoje, e um problema que lhe preocupa poderá ser resolvido. Mas se tentar mudar muito as coisas o resultado pode ser péssimo.

**CAPRICÓRNIO (22/12 a 20/01)**
Mesmo achando que em uma competição entre amigos alguém impediu que você recebesse o reconhecimento que merece, é melhor não falar nada. Continue sendo quem é e eventualmente a verdade surgirá.

**AQUÁRIO (21/01 a 19/02)**
Programas ou investimentos, com amigos ou sócios, cujos objetivos não estejam em harmonia com os seus têm pouca chance de dar certo no dia de hoje. Não adiantará que você tanto queira que tudo dê certo, pois não dará.

**PEIXES (20/02 a 20/03)**
Descobrir novidades parece ser sua especialidade e não será nada difícil descobrir fofocas quentes. Mas não conseguirá ficar de boca fechada sobre o que descobrir.

Labim/UFRN



# passatempo

## Palavras cruzadas

- Modelo e apresentadora do programa de TV "Amor e Sexo"
- Parasita externo do cão
- Distância que um projétil pode atingir
- Ostentar
- Imposto de Renda (sigla)
- Energia cuja ação na pele é minimizada com o uso de filtro
- Conteúdo do texto
- Escritor como Esopo (Ant.)
- "Vida", em "biologia"
- Dispositivo de telefonia móvel
- Cromo (símbolo)
- Cede; outorga
- Touro castrado
- "Nata" da sociedade
- B O I
- Membro defeituoso de Nemo (Cin.)
- Ligação
- Confusão (pop.)
- Bolinho frito vendido pela baiana
- Comida divina (Bíblia)
- Emissora de TV estatal
- Vá atrás
- Vogais de "maçã"
- Enfurecer
- O clima no Saara
- (?) marítima, unidade de medida
- Impulso; inspiração (fr.)
- Períodos geológicos
- Expeça; despache
- (?) preferencial: é destinada aos idosos
- Argola
- Tori (?), cantora de "Crucify"
- Suporte para secagem de roupas
- (?) United, clube de futebol inglês
- Lewis Hamilton, piloto
- Lodo
- "Diretas (?)", movimento político

## sudoku

| | | | | | | | | |
|---|---|---|---|---|---|---|---|---|
| 7 | | 5 | | | | | 6 | |
| 8 | 1 | | 6 | | 5 | 3 | | 7 |
| | 3 | | | | 8 | | | |
| 3 | | | | | | 8 | 2 | |
| | 6 | | | | | | | 4 |
| | | | | 8 | 1 | | 7 | |
| | | 2 | 1 | 6 | | | 9 | 3 |
| | | | | | | 7 | | |
| 4 | 7 | | 8 | 5 | 9 | | | 2 |

## oitoerros

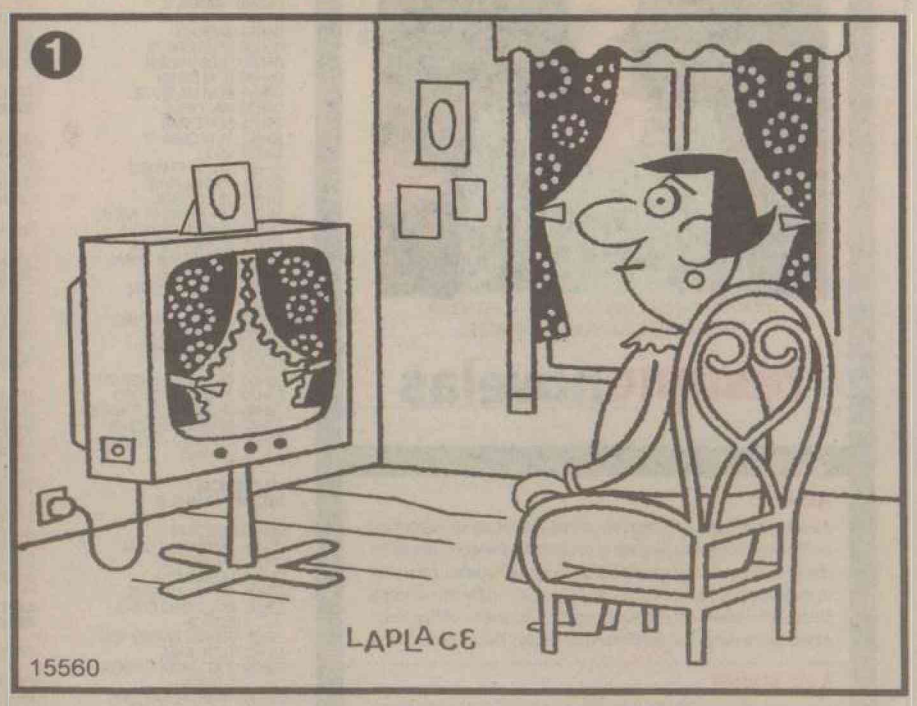


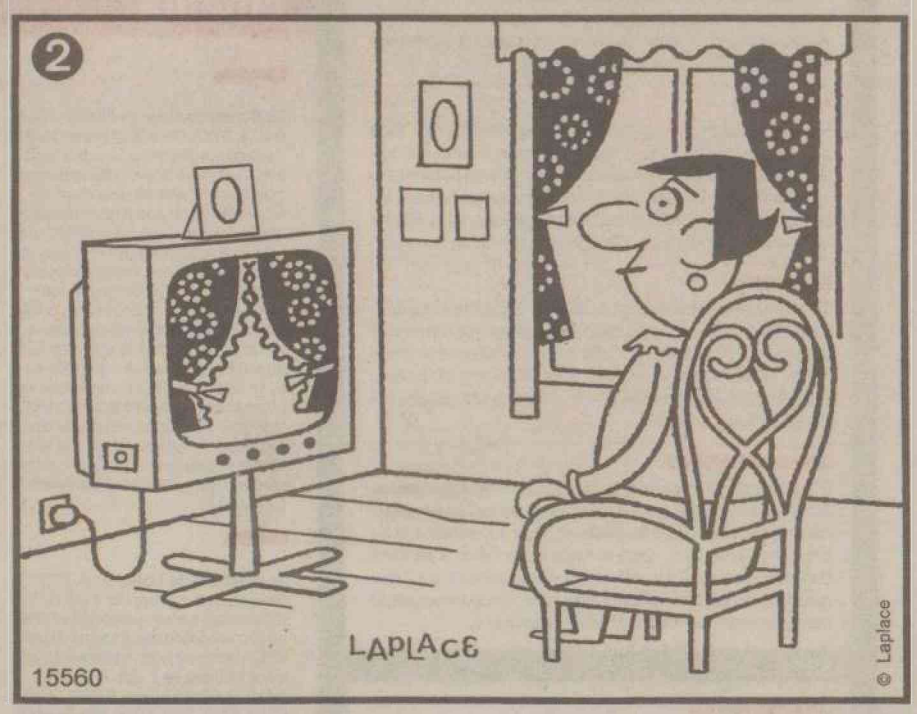


**Solução:** 1- Parte de trás da televisão. 2- Linha de perspectiva da televisão, à direita. 3- Botão da televisão. 4- Posição do quadro na parede. 5- Cós da calça da mulher. 6- Detalhe decorativo da cadeira. 7- Cabelo da mulher. 8- Pé direito da mulher.

## RESPOSTAS

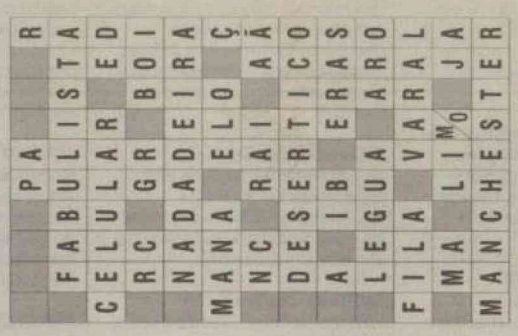

| | | | | | | | | |
|---|---|---|---|---|---|---|---|---|
| 7 | 4 | 5 | 9 | 1 | 3 | 2 | 6 | 8 |
| 8 | 1 | 9 | 6 | 2 | 5 | 3 | 4 | 7 |
| 2 | 3 | 6 | 7 | 4 | 8 | 1 | 5 | 9 |
| 3 | 5 | 7 | 4 | 9 | 6 | 8 | 2 | 1 |
| 1 | 6 | 8 | 5 | 7 | 2 | 9 | 3 | 4 |
| 9 | 2 | 4 | 3 | 8 | 1 | 5 | 7 | 6 |
| 5 | 8 | 2 | 1 | 6 | 7 | 4 | 9 | 3 |
| 6 | 9 | 1 | 2 | 3 | 4 | 7 | 8 | 5 |
| 4 | 7 | 3 | 8 | 5 | 9 | 6 | 1 | 2 |


SÉRIE
DESENVOLVA SUA INTELIGÊNCIA
50 JOGOS PARA EXERCITAR SEU RACIOCÍNIO LÓGICO
PADRÕES
JOGOS PARA EXERCITAR SEU RACIOCÍNIO LÓGICO
Nas bancas e livrarias
COQUETEL
BOM PRA CABEÇA
www.coquetel.com.br

Labim/UFRN



# Jogo de empurra na comunidade Pinheirinhos

**Autoridades negam morte durante desocupação de terreno em São José dos Campos**

Da Agência Brasil

EFE/Adriano Lima



Até agora, oito veículos já foram incendiados

Ao menos 23 pessoas ficaram feridas durante os conflitos entre moradores de um terreno ocupado em São José dos Campos, no interior paulista, e policiais militares que cumprem decisão judicial de reintegração de posse. Segundo a prefeitura, a maioria sofreu ferimentos leves e foi socorrida nas unidades de Pronto-Atendimento. Um das vítimas, contudo, continua internada. Trata-se de um homem atingido por um tiro.

Ontem, autoridades negaram a informação divulgada na terça-feira de que houve morte durante a retirada das cerca de 9 mil pessoas que vivem há sete anos e 11 meses na área conhecida como Pinheirinho, na periferia da cidade. De acordo com a Polícia Militar, "é improcedente a afirmação de que teria ocorrido alguma morte durante as ações" e "toda a ação foi documentada e acompanhada por autoridades do Poder Judiciário.

Por meio de sua assessoria, a prefeitura de São José dos Campos garantiu que desde o início da operação da PM, na manhã do último domingo, nenhuma morte, de criança ou adulto, foi registrada. Segundo o coordenador de Comunicação da prefeitura, Eustáquio de Freitas, declarações de que uma pessoa teria sido morta são "fantasiosas".

"O mesmo tipo de boato já vinha sendo divulgado pela internet, por meio de redes sociais. Não houve nenhum caso de morte", afirmou Freitas. Ele se refere às declarações do presidente da Comissão de Direitos Humanos da Ordem dos Advogados do Brasil (OAB) de São José dos Campos, Aristeu César Pinto Neto. Ontem, Neto disse, em entrevista à TV Brasil (que não chegou a ser veiculada pela emissora), que houve morte na operação de reintegração de posse e que crianças estariam entre as vítimas.

A PM deteve 30 pessoas por resistência, desordem ou danos ao patrimônio público. Oito pessoas foram presas, sendo três procuradas pela Justiça e as demais acusadas de tráfico de drogas ou outras práticas delituosas. Oito veículos foram incendiados.

SÍRIA

# Ao menos 40 morrem em ofensiva do regime

**Cairo** (EFE) - Ao menos 40 civis foram mortos ontem na Síria em uma violenta ofensiva das forças leais ao regime de Bashar Al Assad contra as localidades de Homs e Hama, no centro do país, segundo um grupo da oposição síria. Os Comitês de Coordenação Local (CCL) informaram em comunicado a morte de 32 pessoas em Homs, quatro em Hama, duas na província noroeste de Idlib, uma em Damasco e outra na localidade litorânea de Raqa.

A violência do dia coincide com as declarações dadas pelo ministro das Relações Exteriores sírio, Walid al Muallem, que defendeu que seu país tem a "obrigação" de enfrentar os atos terroristas cometidos em seu território, em referência aos "grupos armados" aos quais Damasco acusa de estar por trás da revolta.

As forças de segurança promoveram um "banho de sangue", segundo os CCL, no bairro de Bab Tadmur, em Homs, onde morreram ao menos 18 pessoas em ataques perpetrados com armamento pesado contra edifícios nos quais havia um número indeterminado de moradores.

Nesse bairro, algumas casas foram demolidas e os "shabiha" abriram fogo, invadiram várias casas e destroçaram propriedades privadas. Também em Homs, o bairro de Karam Zaytun está sendo atacado com projéteis e armamento pesado e há informações que indicam que houve mortos e feridos. Enquanto isso, em Hama as forças de segurança efetuaram disparos em vários bairros e muitas detenções, enquanto inúmeros franco-atiradores foram posicionados nos telhados dos edifícios. Além disso, na localidade de Taybet al Imam, na província de Hama, duas pessoas morreram por disparos das forças da ordem.

Esta escalada da violência acontece depois que a Liga Árabe solicitou uma reunião com o secretário-geral das Nações Unidas, Ban Ki-moon, e o apoio do Conselho de Segurança da ONU ao plano árabe para solucionar a crise na Síria. Para Damasco, segundo disse Al Muallem nesta terça, esta iniciativa é uma tentativa de internacionalizar a crise que seu país atravessa e uma "flagrante ingerência" da organização pan-árabe nos assuntos internos sírios.

EFE/YOUSSEF BADAWI



Walid al Muallen defendeu o "enfrentamento aos atos terroristas"

AFEGANISTÃO

## JOVEM DÁ À LUZ A SÊXTUPLOS

**Cabul** (EFE) - Sara Gul, uma jovem afegã de 25 anos, deu à luz a sêxtuplos, três meninos e três meninas, que nasceram com peso abaixo do normal mas saudáveis, segundo a agência Pajhwok. Essa foi a primeira gravidez de Sara. Os bebês nasceram num hospital de Mazar-e-Sharif, capital da província de Balkh. A mãe assegurou que estava preocupada em como alimentar tantos filhos com o salário de seu marido, um humilde lavrador de 28 de idade. "Fiquei com medo quando os médicos me falaram que eu estava esperando quatro crianças, mas agora estou muito feliz", afirmou Sara. A mulher, natural de uma zona rural, espera que o Governo preste algum tipo de assistência para que ela possa cuidar dos bebês. Eles nasceram com pesos que oscilam entre 1,18 quilos e 470 gramas e ficarão na incubadora até que atinjam dois quilos, explicou o ginecologista Hamidi Elmi.

GOIÁS

## MAIOR APREENSÃO DE COCAÍNA

Da Agência Brasil

**Brasília** - A maior apreensão de cocaína no estado de Goiás foi feita na madrugada de ontem em Itaberaí, a 104 quilômetros de Goiânia. Foram encontrados 192 quilos da droga, avaliados em R$ 100 milhões pela Polícia Civil goiana, no fundo falso de um caminhão de mudança. A apreensão foi feita em posto de gasolina, na hora em que ocorria a troca de motoristas do caminhão. Dois homens e uma mulher foram presos. Um dos homens, que se identificou com um nome falso aos policiais, é procurado pela Polícia Federal por tráfico internacional de drogas. A Polícia Civil de Goiás investigava a quadrilha há seis meses. A droga saiu da Bolívia e passou por Cáceres, em Mato Grosso. "A cocaína seria distribuída na capital e no sul do estado de Goiás, mas agora será destruída", disse o titular da Delegacia Estadual de Repressão a Narcóticos, Odair José Soares. Ainda faltam ser identificados o chefe da quadrilha e os pequenos distribuidores, que receberiam a droga.

Labim/UFRN



# editorial



"O povo que não sabe organizar a sua liberdade, que não logra disciplinar as suas atividades políticas, que não procura policiar o seu sentimento do direito, acaba presa do primeiro aventureiro".
(in "A Ofensiva Contra o Governo" - 19.3.1935)

**ASSIS CHATEAUBRIAND**

## Saúde privada exige atenção

As circunstâncias da morte de Duvanier Paiva Ferreira chamam a atenção, mais uma vez, para a precária situação da saúde privada no país. O secretário de Recursos Humanos do Ministério do Planejamento sentiu-se mal na noite de quarta-feira. Segurado do Geap, foi encaminhado a dois hospitais particulares do Distrito Federal. Ambos lhe negaram atendimento por não aceitarem o plano de saúde do servidor. Ao chegar a terceira unidade era tarde demais. Estava sem vida.

Apesar de determinação da Agência Nacional de Saúde Suplementar (ANS) que proíbe a exigência de garantia adicional antecipada, as instituições exigiram caução para prestar atendimento a Duvanier. Sem estar de posse do talão de cheques, ele não foi socorrido. Mais: o Código Civil ampara a pessoa em situação extrema, isto é, quando está defendendo a própria vida - caso de enfartado que busca cuidados de emergência.

Até o argumento de que assistência social não constitui competência de empresa privada cai por terra na tragédia da semana passada. O Sistema Único de Saúde (SUS) ressarce o hospital que socorre o paciente em caso de perigo de morte. Ante tantas obrigações e garantias, causa perplexidade o ocorrido nas duas instituições da capital da República. Agiu bem a presidente Dilma Rousseff, que determinou ao ministro da Saúde investigação rigorosa do fato que envergonha as consciências civilizadas do país.

**São mais de 200 mil denúncias contra hospitais**

É importante que a morte do secretário sirva à vida. Sabe-se que a via crucis a que ele foi submetido não constitui exceção. Trata-se de regra que deixa marcas Brasil afora. A Justiça acumula mais de 200 mil processos com denúncias contra hospitais públicos e privados. Apesar do número assustador, pode-se inferir que a cifra esteja subestimada. É que muitos cidadãos não recorrem ao Judiciário - alguns por ignorância dos próprios direitos; outros por descrença de que a queixa dê resultado concreto; outros, ainda, por comodismo.

O IBGE divulgou, na semana passada, o gasto das famílias com a saúde. A fim de não se sujeitarem à precariedade do serviço público, os brasileiros sacrificam outras despesas para ter direito ao seguro privado. Dispendem 29,5% mais que os três níveis de governo - em 2009, foram R$ 835,65 per capita contra R$ 645,27. É o atestado da ineficiência das ações governamentais destinadas a garantir o acesso universal e igualitário de crianças e adultos ao serviço público. Comprova-se agora, mais uma vez, que o fracasso não se restringe ao SUS. Estende-se a seguros de saúde e, por extensão, à agência reguladora. É caso de polícia.

## CHARGE




J.Cesar/DB/D.A Press

## cartas

redacao.rn@dabr.com.br

Para enviar sua opinião para a seção CARTAS, escreva para o e-mail ou envie correspondência para o endereço abaixo. Lembramos que o conteúdo é de inteira responsabilidade de seus autores.

DIÁRIO DE NATAL / REDAÇÃO
Av. Bacharel Tomaz Landim, 1042 - Jardim Lola. CEP 59104-000 S. G. do Amarante - RN

### Operação Impacto

Agora é a hora do povo ir à luta, fazer valer esse primeiro passo dado pela Justiça do RN para que os condenados da Operação Impacto percam, de fato, seus mandatos e sejam barrados pela lei Ficha Limpa, evitando possíveis candidaturas. Fica aqui meu apelo para que as pessoas saiam às ruas quando surgirem eventos em prol dessa campanha popular, fazendo valer nossos direitos de cidadão. Se nós temos o poder de colocar no "poder", também somos capazes de tirar, sem dó nem piedade. As redes e mídias sociais estão aí para isso, para mobilizar, para acender a luta social. **Anderson Poti**, por e-mail.

### Formação para motoristas

O Brasil deveria trabalhar mais na formação dos motoristas. Nas autoescolas, o que percebemos são pessoas sendo treinadas para adquirir a habilitação, e o que deveriam era receber formação de condutores de automóveis. Cada vez mais surgem pessoas com a carteira de motorista em mãos. Entretanto, muitos estão despreparados para enfrentar o trânsito e as estradas. O governo poderia criar cursos intensivos para qualificação dos futuros motoristas e os cidadãos só receberiam a habilitação depois de concluírem essa formação. **Fernando Melo**, por e-mail.

### Desilusão nada amorosa

O que vem me preocupando é nossa juventude que se enconta sem ânimo para ingressar no mercado de trabalho. Os concurseiros já estão fatigados esperando a hora que serão chamados. As famílias sofrem com os investimentos que fizeram em seus filhos que hoje são veem desilusões. É uma lástima. **Maria Auxiliadora Celso**, por e-mail.

### Uma questão para refletir

Todas as pessoas religiosas que são chamadas para alguma festa dizem que não irão por ser ambiente profano. Acontece que até Jesus Cristo participou de uma festa e transformou água em vinho, para que todos continuassem a bebê-lo. Eu entendo que mais do que as festas, profanos são os nossos pensamentos negativos contra os nossos semelhantes em qualquer lugar que estejamos, independentemente que seja numa festa ou não. A forma como nos comportamos em qualquer ambiente, essa sim, pode vir a ser profana. **Cláudio de Melo Silva**, por e-mail.

DIÁRIO de NATAL

Presidente: GLADSTONE VIEIRA BELO
Vice-Presidente: JOEZIL BARROS
Diretor Geral: GUILHERME MACHADO
Diretor Institucional: Deliomar Soares
Editora Executiva: Juliska Azevedo

ENDEREÇO:
Av. Bacharel Tomaz Landim, 1042 — Jardim Lola, São Gonçalo do Amarante - RN — CEP: 59.104-000 — PABX: 0xx84 4009.0166

Sucursal
São Paulo (SP): 0xx11 3045.4921
Rio de Janeiro (RJ): 0xx21 2263.1945

Representantes
Distrito Federal: 0xx61 3201.0071
Ceará: 0xx85 3264.0576
Pernambuco: 0xx81 3326.7188

D.A Press Multimídia
Atendimento para venda e pesquisa de imagens: Pessoalmente: segunda a sexta, das 10h às 14h. Email e telefone: segunda a sexta, das 10h às 22h / sábados e feriados, das 12 às 18h. Email: dapress@dabr.com.br. Telefones: (61) 3214.1575 / 1582 Fax: (61) 3214.1583

| | | |
|---|---|---|
| MARKETING | | 4009-0181 |
| ADMINISTRAÇÃO | | 4009-0166 |
| ATENDIMENTO | | |
| ASSINANTE | Capital | 4009-0220 |
| | Interior | 4009-0220 |
| COMERCIAL | | 4009-0173 |
| CLASSIFICADOS | | 4009-0200 |

BALCÃO DE ANÚNCIOS:
Av. Deodoro, Lj. 7, Galeria Solar - Cidade Alta - 3201-8568

| VENDA AVULSA | |
|---|---|
| Telefone | 4009-0237 |
| Rio Grande do Norte | R$ 1,00 |
| Outros Estados | R$ 3,30 |

COMO ENTRAR EM CONTATO COM O DIÁRIO DE NATAL
Redação: 0xx84 4009.0150 / Circulação: 0xx84 4009.0220 / Marketing: 0xx84 4009.0181

Labim/UFRN



# A decadência verde e amarela dentro de campo

**Tadeu de Oliveira**
Estudante de jornalismo/UnP
tadeudeoliveira_@hotmail.com

A declaração do técnico da seleção norte-americana de futebol, Jürgen Klinsmann - ex-jogador da seleção alemã -, concedida durante uma entrevista ao site oficial da FIFA no último dia 16, onde ele afirma que o futebol brasileiro "talvez tenha deixado o barco passar", é mais uma prova de como o futebol brasileiro, no que diz respeito às quatro linhas, está em decadência.

Pode parecer apenas mais uma opinião de um rival no mundo do futebol, mas no último dia 18, a FIFA divulgou em seu ranking oficial de seleções que a seleção brasileira, a maior representação de nosso futebol, está na sexta posição com 1.143 pontos (a pior em início de temporada desde a criação da lista em 1993) atrás de Espanha, Holanda, Alemanha, Uruguai e Inglaterra. Estes fatos nos levam a refletir: Por que nosso futebol entrou em decadência? O que podemos esperar para a Copa de 2014 em nossa casa?

Para isso, é preciso olhar para trás. Observando o histórico do ranking da entidade máxima do futebol, pode-se ver que o ano de 2006 foi o último que a seleção brasileira figurou como primeira do ranking em um início de temporada desempenhando um bom futebol, com um time formado. Era época do chamado "quadrado mágico" composto por Kaká, Ronaldinho Gaúcho, Adriano e Ronaldo.

Seleção eliminada nas quartas de final pela França com um gol de Thierry Henry aos doze minutos do segundo tempo após uma apresentação apática no mundial. Depois desse jogo, uma nova realidade se fez presente. Enquanto países como Espanha e Alemanha renovavam seu quadro de jogadores apostando nas categorias de base, o Brasil de Dunga se preocupava em blindar jogadores de possíveis ataques da imprensa.

A geração não ajudou? Também podemos pensar dessa forma. Uma geração perdida. Nomes como Adriano e Ronaldinho Gaúcho são um exemplo. Não conseguiram manter o mesmo nível de atuações por onde passaram depois da Copa das Confederações de 2005, quando o Brasil goleou a Argentina por 4 x 1 com dois gols do Imperador, um do gaúcho e um de Kaká. O então garoto destaque do Milan foi único que conseguiu manter um bom desempenho após o mundial sendo eleito o melhor jogador do mundo em 2007.




Mas as lesões em sequência ainda o atrapalham como na Copa de 2010 onde não conseguiu desempenhar um futebol convincente. Uma Copa que deixou algumas lições para nós. Aos que não queriam Neymar e Ganso no mundial por serem muito jovens, restou ver uma jovem seleção alemã ser a terceira colocada no mundial e ter o jovem atacante Thomas Müller de 20 anos eleito o melhor jogador jovem do torneio e um dos artilheiros da Copa. Uma ousadia.

Será que Neymar, com apenas 19 anos e 99 gols na carreira atualmente, não poderia ter feito alguns mais na Copa de 2010 e quem sabe, a trajetória brasileira não seria tão desastrosa? Depois do jogo entre Barcelona e Santos no último Mundial de Clubes, é difícil responder. O que se sabe é que as palavras que o garoto leva gravadas nas chuteiras fizeram falta à seleção brasileira. Custou caro.

Devido a um investimento em longo prazo, seleções como Espanha e Alemanha hoje têm um padrão de jogo definido e jogadores jovens que já disputaram no mínimo uma Copa do Mundo, enquanto o Brasil, a dois anos e cinco meses do mundial sequer tem um time formado. Não podemos esperar menos do que empenho da comissão técnica da Seleção para mudar esse quadro. Uma tarefa, convenhamos, muito árdua.

No momento, a única esperança para 2014 é Neymar. Sobre os ombros do garoto pesa uma injusta responsabilidade causada por anos de ausência de uma melhor organização na seleção brasileira.

# Carteiros pelo desenvolvimento do Brasil

**Wagner Pinheiro de Oliveira**
Presidente dos Correios
ascom-rn@correios.com.br

No momento em que os Correios passam pela maior transformação de sua história, modernizando-se para enfrentar os desafios dos novos tempos, os 60 mil carteiros e carteiras do Brasil, que representam quase metade do efetivo da empresa, têm papel relevante na construção desta nova fase. Estes trabalhadores compõem um elo de uma corrente que tem a missão de, a cada dia, atender com mais eficiência e maior qualidade a população.

Em 25 de janeiro comemoramos o Dia do Carteiro, data que remonta ao período Brasil Colônia, em 1663, quando foi instituído o Correio-Mor. Ao longo desta rica história, um carteiro notabilizou-se: Paulo Bregaro, que levou para Dom Pedro I as notícias de Portugal que ensejaram a Independência do Brasil.

De lá para cá, milhares de carteiros, de uma forma ou de outra, já passaram por nossas vidas. Um bilhete de amor enviado, uma carta recebida de um parente distante, um brinquedo para nossos filhos, uma encomenda da empresa, um remédio necessário, a carta anunciando o benefício da aposentadoria ou simplesmente um cartão de Natal. Não importa o tamanho nem o conteúdo, por trás de 35 milhões de objetos entregues todos os dias, estão homens e mulheres que fazem dos Correios uma das instituições mais admiradas e respeitadas pela sociedade.

O governo da presidenta Dilma está empenhado em transformar os Correios em uma empresa de classe mundial, mais forte e moderna, ajustada ao nível de desenvolvimento do Brasil. Para isto, contratamos cinco mil novos carteiros do último concurso realizado em 2011, adquirimos seis mil veículos, entre motocicletas, furgões e caminhões, e quase duas mil empilhadeiras e paleteiras, incrementando as áreas de pessoal e de operações, sempre com foco no cliente.

Neste mês, mais do que cumprimentar os carteiros pelo seu dia, queremos compartilhar com todos os brasileiros o novo momento pelo qual os Correios estão passando, em prol de um País com mais inclusão, menos desigualdades e acima de tudo comprometido com um serviço público de excelência à população brasileira.

**Lembramos que o conteúdo dos artigos remetidos ao Diário de Natal é de inteira responsabilidade de seus autores.**

## DIÁRIO DE NATAL *na história*

### HÁ 62 ANOS

**Quarta, 25 de Janeiro de 1950**
O parlamento israelita aprovou ontem uma declaração proclamando oficialmente a cidade de Jerusalém como capital do Estado de Israel. Trata-se essencialmente de uma formalidade, pois grande parte das repartições, inclusive o próprio Parlamento, já se acham instalados na Cidade Santa.

**Quarta, 25 de Janeiro de 1950**
Vitimada por uma trombose pulmonar, faleceu, no hospital a que se achava internada a conhecida atriz do cinema francês Corine Lichére. A linda atriz era uma verdadeira potência na França ocupada e todos a apontavam como a amante de Hitler, ou de seu embaixador Oto Abetz. Corine Lichére era frenquência certa dos banquetes e orgias oferecidos pelo embaixador do Fuehrer, nos bons tempos da ocupação nazista na França.

### HÁ 54 ANOS

**Sábado, 25 de Janeiro de 1958**
O Prefeito Djalma Maranhão sancionou a lei da Câmara Municipal que cria o bairro de Mãe Luiza, em nossa cidade, inclusive com um plano de urbanização elaborado pelos engenheiros da Prefeitura. Os lotes de terrenos de Mãe Luiza serão vendidos a preços relativamente baratos, cuja renda se destina a pavimentação das ruas, construção de estradas, instalação de postes de iluminação e mais vinte por cento para beneficiar a área a ser urbanizada. Dentro do plano urbanístico, Mãe Luiza apresenta a se transformar numa legítima cidade dentro de outra cidade, com destinadas a construção de escolas, igrejas, cemitério, praças, etc.

### HÁ 47 ANOS

**Segunda, 25 de Janeiro de 1965**
Faleceu ontem, em Londres, "Sir Winston Leonard Spencer Churchill". O ex-primeiro ministro britânico faleceu após dez dias de agonia, vitimado de trombose cerebral. Churchill faleceu aos 90 anos, na mesma data em que morreu o seu pai Randolph Churchill. Seus restos mortais serão expostos a visitação pública, no Parlamento britânico, nos dias 27 a 30 e os funerais serão sábado no Palácio de Blenhein.

### HÁ 40 ANOS

**Terça, 25 de Janeiro de 1972**
Os pacatos habitantes da cidade de Açu amanhecerão hoje, surpresos com uma "invasão" de pessoas sofisticadas, estranhas, cabeludos e barbudos, exóticas no vestir e nos hábitos. São integrantes da equipe de "William Cobbett Produções Cinematográficas", que ontem no final da tarde seguiram para Açu, onde trabalharão no filme "Jesuíno Brilhante, o Cangaceiro", que será feito em Açu, Ipanguaçu e Tibau. O elenco ficará durante 45 dias, toda a equipe (composta de 26 atores e mais a equipe técnica, com cerca de 15 elementos) nessas cidades, inclusive aproveitando pessoas das localidades, como o elenco auxiliar.

Labim/UFRN



# classificados

**PARA ANUNCIAR LIGUE: 4009-0200**

## 1.1 Barro Vermelho

### 1 IMÓVEIS Compra e Venda

#### 1.1 Apartamento

#### Barro Vermelho

##### 3 QUARTOS

**JM CORRETOR DE IMÓVEIS** - C.1959. F.9966-0834/8828-4614. Vende-se Apart, exc.entorno, perto de tudo and méd ldo sombr, 1 ste + 2/4 soc, sl p/ 2 amb (rda tto), wc soc, coz, (arma + granit), ár serv, ent.serv, dep compl, acab, cer, granit, blindex, slão fest, elev 2 vgs gar, ar.116m2. R$ 260 mil. APV.9020. (ma). www.imoveisempre.com.br.

#### Candelária

##### 2 QUARTOS

**ABREU IMÓVEIS** - (cód.274354 ) Cr. 2639. F: 3203-3000. Apto ótm padrão, 2/4 snd 1 ste, var, ár. lzer comp R$ 165 mil. Financ HSBC. www.brasilbrokers.com.br

##### 4 QUARTOS ou +

**JM CORRETOR DE IMÓVEIS** - C.1959. F.9966-0834/8828-4614. Vende-se bonito apart, ár.nobre, and.méd. baixo, ldo somb, 4 sts (armar+blindex+gran), ste mást (closet + arm + hidr +blindx + escrit), sl p/4 amb, (varand+sanca + r.teto) sl TV, lavab, coz (arms) desp, ár serv, ent serv, dep comp, pso cer, ficam fixs (arm+espelhos), ár.lazer, s.fests, churrasq, jogs, 2 pisc, sauna, p.groung, sl fitness, q.poliesp, vig. 24 hrs, jdim, 2 elev, 3 vgs gar, ár priv. 257m2. APV.7230(bi). www.imoveisempre.com.br.

**JM CORRETOR DE IMÓVEIS** - C.1959. F.9966-0834/8828-4614. Vende-se Belo Apartam, ar.nobre, exc.entorn, and méd alto, ldo somb, 4 sts, sdo 1 ste mast (hidro + closet + cent.ar), esc, sl p/2 amb, (var c;vist panoram), lavab, sl intma, cpa coz (granit), desp, ár serv, dep compl, ent.serv, acab, pso porcel, cer, granito, elev, 3 vgs gar, pisc, s.jgos, s.fest, q.poliesp, fitness, seg 24 hrs, ár.256m2. APA.7290 (gr). www.imoveisempre.com.br.

**JM CORRETOR DE IMÓVEIS** - C.1959. F.9966-0834/8828-4614. Vende-se bonito apartam, ár nobre, bla vista, and méd, alto, ld sombra, excel acabam, 4 suit, 1 suit mast (closet) 1 suit reversiv c/ var, sl p/ 2 amb, var, coz (cba granit) ár serv, dep comp, pso granit + ceram, exc á.lzer s.fest, piscina churrasq, parq, jard c/ paisagis, port 24h, 2 elev, 3 vg gar. APV. 7210(AP). www.imoveisempre.com.br.

#### Capim Macio

##### 1 QUARTO

**PX ROBERTO FREIRE** 1/4,sl em L, coz, wc, garagem. R$ 150 mil. F:(84)8859-7442/9172-2026.

##### 3 QUARTOS

**JM CORRETOR DE IMÓVEIS** - C.1959. F.9966-0834/8828-4614. Vende-se blo apartam exc loc, fino acabam, elegant, estilzad, and méd, 3 suit, lavab, pis granito + ceräm, suit mast (c/ closet+hidro, espel) sl p/ 4 amb (sanc+estant) var, suts (cortinas+blindx) cpa coz (cub granit) ár serv, dep emp, 3 vag gar, piscin, slão fsta, s. jog, 2 elev, churrasq, q.poliesp, port 24 hs. APV-4025(s).

IMOBILIÁRIA CAIO FERNANDES
DESDE 1992 | CRECI-RN 1191/J
Fone - 4008-0001

## 1.1 Capim Macio

**JM CORRETOR DE IMÓVEIS** - C.1959. F.9966-0834/8828-4614. Vende-se exc apartam ar nobre, perto tudo, coz (arms), desp, ár serv, dep comp, granit, arms fixos ficam, 2 vg gar, sl fest, piscina, parquin, churrasq, 2 elev, seg 24 hs, ár. 85m2, R$ 290 mil. APV. 3095(vmc). www.imoveissempre.com.br

##### 4 QUARTOS ou +

**JM CORRETOR DE IMÓVEIS** - C.1959. F.9966-0834/8828-4614. Vende-se blo apartam exc padrão, 1 suit + 2 semi-suit, and méd alto, ld sombra, suit mast (closet + arms + blindex+hid) sla 3 amb, var, wc soc, copa coz (armars) desp, ar serv, dep compl 1/4 dep ent serv, Ficam móveis fixos. Ar lazer compl, vig 24 hs, 2 elev, 2 vg gar, área 212 m2, R$ 530 mil. APV.3015(mcm), sss. imoveisempre.com.br

#### Cidade Alta

##### 2 QUARTOS

**REIS MAGOS** C.1328. F: 3222.4480/3211.2355. Grande Oportunidade! Porto Potengi: var. sla 2 amb, 2/4, wc soc, coz. ár. serv, dep. comp, gar. p/1 car, R$ 135 mil, 80m2.

#### Cidade da Esperança

##### 2 QUARTOS

**REPASSO APTO C/ 2/4 C/ 1 STE** Med 52,72 m , lado sombra, c/ vg EXTRA de gar. COBERTA, Torre c/ dois elev. sal, coz, 8r serv, wc soc, var, 8r de lazer comp. Próx. a Petrobrás. PODE SER FINANCIADO PELO MC MV. F: 9403-9742/8881-0821/9627-6827

## 1.1 Cidade Verde

#### Cidade Verde

##### 3 QUARTOS

**JM CORRETOR DE IMÓVEIS** - C.1959. F.9966-0834/8828-4614. VENDE-SE ótimo apart , linda vista and alto, 3/4, sdo 1 ste, sl p/2 amb, var, wc soc, coz, ár serv, dep compl, ent serv, ár lazer, s.fest, pisc, parq, churrasq, q.poliesp c/futeb, s.jgos, vig 24 hrs, 2 elev, 2 vgs gar, ár 86m2. APV480(epi)www.imoveisempre.com.br

#### Lagoa Nova

##### 2 QUARTOS

**JM CORRETOR DE IMÓVEIS** - C.1959. F.9966-0834/8828-4614. Vende-se Apart exc loc, 2/4, and méd, ld somb, sl + var, coz granit wc serv, pso ceram, á. lzer: sl fest, vig 24 hs, elev, piscina, churrasq, 1 vg gar, ár. 60m2. APV. 4070(asp) www.imoveisempre.com.br.

**JM CORRETOR DE IMÓVEIS** - C.1959. F.9966-0834/8828-4614. Vende-se Apart exc loc, 2/4, and méd, ld somb, sl + var, coz granit wc serv, pso ceram, á. lzer: sl fest, vig 24 hs, elev, piscina, churrasq, 1 vg gar, ár. 60m2. APV. 4070(asp) www.imoveisempre.com.br.

**JM CORRETOR DE IMÓVEIS** - C.1959. F.9966-0834/8828-4614. Vende-se Apart exc loc, 2/4, and méd, ld somb, sl + var, coz granit wc serv, pso ceram, á. lzer: sl fest, vig 24 hs, elev, piscina, churrasq, 1 vg gar, ár. 60m2. APV. 4070(asp) www.imoveisempre.com.br.

## 1.1 Lagoa Nova

**REIS MAGOS** C.1328. F: 3222.4480/3211.2355. Villagio de Roma: sla, 2/4, wc soc, coz, ár. de serv, gar p/1 car. R$ 160 mil.

##### 3 QUARTOS

**JM CORRETOR DE IMÓVEIS** - C.1959. F.9966-0834/8828-4614. Vende-se Belo Apartam, Coração L.Nova,perto tudo and alto, ldo somb, 3/4 sdo 2 sts, arm, sl p/2 amb + var, coz (granit), ár serv, dep emp, entrad, serv, cer, ár lazer, s.fest, pisc, churrasq, ár verde, parquin, acab, c/gás vig 24 hrs, 2 elev, 2 vgs gar, ár 90m2. APV.4090(bhb). www.imoveisempre.com.br.

**REIS MAGOS** C.1328. F: 3222.4480/3211.2355. Residencial I Cristo Redentor: sla 4 ambs, sla. interna, 3/4 sdo tdos ste c/arms, coz. c/arms, ár. serv, dep. compl, capela gar p/2 cars, 200m2, R$ 480 mil.

**JM CORRETOR DE IMÓVEIS** - C.1959. F.9966-0834/8828-4614. Vende-se Apartam, exc localiz. 3/4 snd 1 suit (hidro) and méd baixo, ld somb, sl 2 amb + var, coz, ár serv, dep emp, ceram, ár lzer: piscina, vig 24 hs, elev, 2 vg gar, Ar: 120 m2. Val Vend R$ 185 mil aceita financ. APV.4010(ad). www.imoveisempre.com.br.

#### Neópolis

##### 2 QUARTOS

**JM CORRETOR DE IMÓVEIS** - C.1959. F.9966-0834/8828-4614. Vende-se novo, repasse, 2/4 snd 1 suit, and alt, ár. lzer compl, pronto p/ morar, exc oportunid. (R$ 65 mil + saldo deved). www.imoveisempre.com.br.

**JM CORRETOR DE IMÓVEIS** - C.1959. F.9966-0834/8828-4614. Vende-se novo, repasse, 2/4 snd 1 suit, and alt, ár. lzer compl, pronto p/ morar, exc oportunid. www.imoveisempre.com.br.

## 1.1 Nova Parnamirim

#### Nova Parnamirim

##### 3 QUARTOS

**JM CORRETOR DE IMÓVEIS** - C.1959. F.9966-0834/8828-4614. Vende-se novo, repasse, 3/4 sdo 1 ste, andar alto, coz, ár serv, wc soc, var, dep, elev, 2 vgs, ár lazer compl, entrega, dez, exc oport. R$ 105 mil. (+saldo). www.imoveisempre.com.br. APV 470(hac).

##### 4 QUARTOS ou +

**REIS MAGOS** C.1328. F: 3222.4480/3211.2355. Cond. Alphaville: cond. fechado c/sla, 3/4 sdo 1 ste, wc soc, coz, ar serv, gar p/1 car. R$ 210 mil

#### Petrópolis

##### 3 QUARTOS

**JM CORRETOR DE IMÓVEIS** - C.1959. F.9966-0834/8828-4614. vende-se apart 3 suit (arms) and médio , 1 sl p/ 2 amb (sanca) coz (arms) ar serv, entrad serv, 2 vg gar, sl fest, sombra, churrasq, ár. privat 151m2 R$ 230 mil. APV. 5020(an). www.imoveisempre.com.br.

#### Ponta Negra

##### 1 QUARTO

**JM CORRETOR DE IMÓVEIS** - C.1959. F.9966-0834/8828-4614. VENDE-SE belo Flat, mobiliado, estilizado, c/ vista p/ mar, acesso morro careca, and méd alto, 1 suit (ar cond + blindx) tv cbo, frigob, wc, arms, 1 vg gar, exc acab, confort, exc ár. lzer, room servic 24 hrs. (FLV.340(pn). www.imoveisempre.com.br.

## 1.1 Ponta Negra

##### 3 QUARTOS

**JM CORRETOR DE IMÓVEIS** - C.1959. F.9966-0834/8828-4614. VENDE-SE blo apart - vist panoram, mar, and alt, estilizad, ld somb, 3/4, arm, sdo 1 ste, arm + blindx, wc soc, sl p/2 amb, var, coz arm + eletr, mobil e decor, ar serv, dep, ár lazer, s.fest, pisc, parque churrasq, acad, q.poliesp, p.coop, vig 24 hrs, 2 elev, 2 vgs gar, ár 115m2. APV 4095 (jtp). www.imoveisempre.com.br.

**JM CORRETOR DE IMÓVEIS** - C.1959. F.9966-0834/8828-4614. VENDE-SE exc apto c/vist p/mar, and, alto, estiliz, ld som, 3/4 sdo 2 sts, closet + arm + blindex, sl p/2 amb, var, wc soc, coz, arm, ficam fixos, ár serv, roda tto, pso granit, ár lazer, sl.fest, pisc, parq, churrasq, vig 24 hrs, 2 elev, 2 vgs gar, ár 94m2. APV4098(mtp). www.imoveisempre.com.br.

#### Tirol

##### 2 QUARTOS

**JM CORRETOR DE IMÓVEIS** - C.1959. F.9966-0834/8828-4614. Vende-se apart, perto tudo, 2/4 sdo 1 ste, and, méd ldo somb, sl + var, wc soc, blindex, coz, arm, ár serv, pso cerm, ficam 2 splits, ár lazer, s.festas, vig 24hrs, elev, pisc, churrasq, 1 vg gar, ár 54m2. R$ 170 mil.APV.3199 (ac). www.imoveisempre.com.br

##### 3 QUARTOS

**JM CORRETOR DE IMÓVEIS** - C.1959. F.9966-0834/8828-4614. VENDE-SE Apart., exc localiz, 3/4 snd 1 suit, and méd, sl 2 amb, wc soc, coz, ár serv, dep emp, ceram, piscina, sl fest, vig 24 hs, elev, 2 vg gar, ár. 100m2. Val. venda R$ 295 mil, aceita financiam. APV.3198(aim). www.imoveisempre.com.br.

## 1.1 Tirol

**REIS MAGOS** C.1328. F: 3222.4480/3211.2355. Cond. Manairama: Sla, 3/4 wc soc, coz, ár. serv, dep., comp, gar p/1 car, R$ 150 mil.

##### 4 QUARTOS ou +

**JM CORRETOR DE IMÓVEIS** - C.1959. F.9966-0834/8828-4614. Vende-se Belo Apartam, ár.nobre, andar.méd. alto, ldo sombra, espaç, confort, 4 sts (arm + blindx), ste mast (closet + hidro + blind), sl p/2 amb (ampla + vista panoram), esc, lvabo, cpa. coz (arm + granit), desp, ár serv, dep compl, ent. serv, granit, cer, sanca, rda tto, ficam móveis fixos, ár.lazer. s.festa, sauna, pisc, churrasq, vig 24 hrs, gerador, elev, 3 vgs gar, ár 245m2. APV.3155(nc). www.imoveisempre.com.br

**JM CORRETOR DE IMÓVEIS** - C.1959. F.9966-0834/8828-4614. vende-se excel apart estiliz, modern, 3 suit + 1 escrit, and méd, ld sombra, suit mast (2 closet + armars + blindx + hidro + escrit) sl 3 amb, var, roup, copa coz (armars) desp, ár serv, dep comp, ent serv, sanc, ficam móveis fixos, ár. lzer: sl fest, churrasq, vig 24 hs, 2 elevad, 2 vg gar, ar.227m2 R$ 440 mil. APV.3195(kaf) www.imoveisempre.com.br.

**JM CORRETOR DE IMÓVEIS** - C.1959. F.9966-0834/8828-4614. Vende-se apart, exc, otm localiz, 3 suit, and méd alto, ld somb, suit mast (arms + blindex) sala 2 amb (sanc) lavb, var, copa coz (arms) ár serv dep comp, ent serv, pso ceram vitrif, ficam móveis fixos (arms) ar lazer: sl fest, vig 24 hrs, elev, 4 vg gar, ár.179m2 R$ 350 mil. APV.3197(mta) )www.imoveisempre.com.br

## 1.2 Emaús

#### 1.2 Casa

#### Emaús

##### 2 QUARTOS

**ESCRIT.IMOB.CARLOS CUNHA** C.1073.F.:3211-3252/4646. Emaús/B. Industrial: 1 st + 2/4, sl, gar, ót. localização. R$ 190 Mil

#### Nova Parnamirim

##### 3 QUARTOS

**JM CORRETOR DE IMÓVEIS** - C.1959. F.9966-0834/8828-4614. VENDE-SE ótm csa, cond fech, 3/4 snd 1 suit, 2 vg gar, entrad soc, 1 sl p/ 2 amb, coz amer, wc soc (blindx + arms) desp, ár serv, entrad serv, terraço, jard, na suit (arms + blindex) 2/4 soc, Ficam tds m.fixos, ld somb, exc ár lzer cletiva> 2 piscinas, churrasq, parq, s.fest, vig 24 hs, 2 vg gar, Ar: 190M2. Vlor cond> R$ 110,00. (CV.900(rm) www.imoveisempre.com.br.

**JM CORRETOR DE IMÓVEIS** - C.1959. F.9966-0834/8828-4614. VENDE-SE Casa, Cond. Fechado, 3/4, sdo 1 ste, 1 sl star, 1 sl jantar, wc soc (granit), coz (armars + cba e banc gra nit) ár serv, grad toda cer, terraço, 2 vgs gar, ar 120 m2. R$ 200 mil. (ac negoc) vlor cond R$ 190,00 (PDE Financ) CV.965 (aib) www.imoveisempre.com.br

#### Parnamirim

##### 2 QUARTOS

**REIS MAGOS** C.1328. F: 3222.4480/3211.2355. Sla, 2/4, wc soc, coz, ár. serv, qtal, gar p/2 carros coberta, jdim c/gramado. Laje plana, 66,62m2. R$ 120 mil valor negociável.

#### Parque das Colinas

##### 4 QUARTOS ou +

**JM CORRETOR DE IMÓVEIS** - C.1959. F.9966-0834/8828-4614. Vende-se linda casa, nova, moderna, 2 paviment, fino acabam, porcelanato, terraço, 4 suit, 3 closet (blindex) suit master (hidr + closet + arms) sl star, jntar (sanca) var, sl int, lvab, copa coz (arms) desp, ár serv, dep comp, ár. 400m2, 6 vag gar, segur eletron, ld somb, exc ár. lzer, piscina. CV.1020(pc). www.imoveisempre.com.br.

#### Ponta Negra

##### 3 QUARTOS

**JM CORRETOR DE IMÓVEIS** - C.1959. F.9966-0834/8828-4614. VENDE-SE excel casa, alto padrão, P>Neg Boulevard, 390m2, 3 sts, sl 4 ambts, lvab, 2 pvimts, copa/coz, ár serv, pisc, churrasq, deck, ste mast, closet spar, hidro, vrand), pisc, churrasq, jdim, 2 vgs gar, cob, márm, grant, climatzda, arm, ac negocia. ár lazer, seg 24 h. CV 670(ppn). www.imoveisempre.com.br.

IMOBILIÁRIA CAIO FERNANDES
DESDE 1992 | CRECI-RN 1191/J
Fone - 4008-0001

Carro&moto



TÁ TUDO AQUI.

Chegou o suplemento que vai ser o porta-voz do mercado de carros e motos do Rio Grande do Norte. Os salões que acontecem pelo mundo, as notícias da indústria nacional e internacional, test drives exclusivos, dicas de oficina, quem é quem no ramo em nosso estado.

Carro&Moto traz tudo tudo o que precisa saber para comprar, vender, cuidar, escolher, equipar, conservar, tunar e aproveitar no mundo das quatro e das duas rodas.

Toda quinta. Aqui, no Diário de Natal.

DIÁRIOS ASSOCIADOS
Não importa de que lado você está. O Diário de Natal está do lado do leitor, trazendo sempre as informações que você precisa. Há 70 anos.
70 anos DIÁRIOdeNATAL

Labim/UFRN



## 1.2 Praias

### Praias

**2 QUARTOS**

**ESCRIT.IMOB.CARLOS CUNHA** C.1073.F.:3211-3252/4646. Parangi/Praia: 01 st. + 2/4, sala, gar p/2 carros, armários, lat. livres. 190 Mil.

**3 QUARTOS**

**ESCRIT.IMOB.CARLOS CUNHA** C.1073.F.:3211-3252/4646. Maxaranguape: 3/4 sdo 1 ste, sala, gar, terraço, lat. livres, 477,96 m2. R$ 80 mil (quitada)

**ESCRIT.IMOB.CARLOS CUNHA** C.1073.F.:3211-3252/4646. Ponta Negra: 3/4 sdo 1 ste, 2 sls, gar, lat. livres, estuc, dep. piso cerâmica. 380 Mil.

### Tirol

**4 QUARTOS ou +**

**ESCRIT.IMOB.CARLOS CUNHA** C.1073.F.:3211-3252/4646. 5 sts + 2/4, 3 salas, escritório, gar p/5 carros, grades, jardim, quintal, estuc. R$ 1,2 Milhão

## 1.4 Terrenos e Áreas

### Nova Parnamirim

**A.F.ROCHA CRECI 389** - Fone: 9973.6466/9102.3973/8758.2914. Terr. Av. Maria Lacerda Montenegro 60X60, 650 mil.

## 1.4 Nova Parnamirim

**JM CORRETOR DE IMÓVEIS** - C.1959. F.9966-0834/8828-4614. VENDE-SE Exc. lote 360m2, c/ infraestrutura p/ construção de exc casa fácil acesso, terreno de esq, ld somb, escriturado. R$ 55 mil. www.imoveisempre.com.br. VL97(s)

### Redinha

**ESCRIT.IMOB.CARLOS CUNHA** C.1073.F.:3211-3252/4646. Terr. 170m2, R$ 8 Mil (Esc. Pública)

# 2 IMÓVEIS Aluguel

## 2.1 Apartamento

### Barro Vermelho

**2 QUARTOS**

**REIS MAGOS** C.1328. F: 3222.4480/3211.2355.Cond. Las Leñas: sla, 2/4 sdo 1 ste, wc soc, coz , ár de serv, gar p/1 car. R$ 800,00 + taxas.

**REIS MAGOS** C.1328. F: 3222.4480/3211.2355.Cond. Principe de Liverpol:var, sla, 2/4 sdo 1 ste, wc soc, coz. amer., ár. lazer, gar p/01 car, R$ 800,00 + taxas.

## 2.1 Lagoa Nova

### Lagoa Nova

**3 QUARTOS**

**REIS MAGOS** C.1328. F: 3222.4480/3211.2355. Cond. Ville de Saint Denis: var, sla em L, 3/4 sdo 1 ste, coz, ár. serv, dep. compl, c/gar, ldo sombra, excel. ár. de lazer, R$ 1.300,00 + taxas.

**REIS MAGOS** C.1328. F: 3222.4480/3211.2355. Ed. Jaguarari: sla 2 amb, 3/4 sdo tdos ste, coz. amer c/arm, wc osc, ár. serv, gar p/1 car, R$ 1.100,00 + taxas.

**REIS MAGOS** C.1328. F: 3222.4480/3211.2355.Cond. Itapiru: var, sla, 3/4 sdo 1 ste, coz, wc soc, ár. serv, gar. p/1 car. R$ 900, 00 + taxas.

### Nova Parnamirim

**3 QUARTOS**

**ALUGO APTO C/ 3/4** Var,Térreo. Tr. 3206-0517/8734-3054

### Ponta Negra

**1 QUARTO**

**APARTAMENTO MOBILIADO. F: 9983-7577/9110-4259**

**2 QUARTOS**

**REIS MAGOS** C.1328. F: 3222.4480/3211.2355.Cond. Lual de Ponta Negra: var, sla, 2/4 sdo 1 ste, wc soc. c/arms e blindex, coz. americ c/arms, ár. serv, ár. lazer e gar. p/1 car. R$ 900,00 + taxas.

## 2.1 Praias

### Praias

**3 QUARTOS**

**REIS MAGOS** C.1328. F: 3222.4480/3211.2355. Praia do Meio: Cond. Santos Reis: Sla, 2/4 c/var ew 1 ste, wc soc, coz, ár. serv, dep. comp. R$ 850,00 cond. e IPTU incluso.

### Serrambi

**2 QUARTOS**

**REIS MAGOS** C.1328. F: 3222.4480/3211.2355. Cond. Flamboyant's:sla, 2/4, wc soc, coz, dep. e ár. serv, R$ 700,00 + taxas.

### Tirol

**2 QUARTOS**

**REIS MAGOS** C.1328. F: 3222.4480/3211.2355. Cond. Ruth Galvão: Var, sla, 2/4 sdo 1 ste c/arms, coz. c/arms, wc c/blindex e arms, ár. serv, gar. p/1 caqr, andar alto, excel. ár de lazer, ótima localização. R$ 900,00 + taxas.

**3 QUARTOS**

**REIS MAGOS** C.1328. F: 3222.4480/3211.2355. Cond. Morada do Sol Nascente: var, sla, 3/4 sdo 1 ste c/closet e var, coz, desp, depend. compl.,ár. serv c/gar, R$ 1.800,00 + taxas.

## 2.3 Pontos Comerciais

### Alecrim

**REIS MAGOS** C.1328. F: 3222.4480/3211.2355. Loja c/wc, R$ 3.500,00.

### Lagoa Nova

**CENTER MOR** Salas/lojas, wc, estacionamento rotativo. Apartir R$ 600,00. Entre Jaguarari/ Prudente.9982.2715

**REIS MAGOS** C.1328. F: 3222.4480/3211.2355. 2 salas c/wc, ót. p/escrit de advocacia. R$ 1 mil.

**REIS MAGOS** C.1328. F: 3222.4480/3211.2355. Ponto Comercial excel. p/clínica e escrit. R$ 3.500,00.

**REIS MAGOS** C.1328. F: 3222.4480/3211.2355. Loja c/wc, R$ 1.800,00, 72m2.

## 3.1 Volks

# 3 VEÍCULOS

## 3.1 Automóveis

### Volks

**FOX 2008** - Completo de tudo. R$ 25 mil. 8804.1815/9959.5922

## 3.1 Moto

### Traxx

**TRAXX 2011** 80km, incluso baú e capacete. R$ 2.800. 8882.5608

## 3.3 Caminhões e Carreta

### Mercedes Benz

**VENDE-SE 2 CAÇAMBAS** Mercedez Benz, ano 1996, bem conservadas, 11 pneus novos Michelin, motor novo. 9992.9793 c/Valto.

# 4 TRABALHO E FORMAÇÃO PROFISSIONAL

## 4.1 Oferta

**84 VAGAS** De empregos: (WWW.EMPREGOSNORN.BLOGSPOT.COM)

**A MADJOIA POSSUI VAGAS** - P/quem deseja trabalhar.3221-6242. www.madjoia.com.br

**NORDESTE EMERGÊNCIAS E SOLUÇÕES MÉDICAS LTDA** Está selecionando enfermeiros salário inicial bruto R$ 3.439 e Técnico de enfermagem R$ 1.310,00 para trabalho em off shore e base terrestre da Petrobras no estado do RN e CE. Requisitos: Experiência mínima comprovada 2 anos em urgência e emergência. Cursos QSMS/CBASI-1/CBSP. Benefícios: Seguro de vida, Plano de saúde, Uniforme e Transporte. Os interessados devem enviar currículum vitae para selecaorh.nordeste@yahoo.com.br

**OPORTUNIDADE** - A Madjoia oferece vagas para quem quer trabalhar. 3221-6242/3221-5555.www.madjoia.com.br

## 4.2 Procura

**TENHO EXPERIÊNCIA** Como TÉCNICO ENFERMAGEM, ofereço-me p/ trabalhar em hospitais, clínicas e cuidar de idosos a domicílio. F: 8866-5666

## 5.1 Serv de Manutenção

# 5 CASA & SERVIÇOS

## 5.1 Construções e Reformas

### Serviços de Manutenção

**MARIDO DE ALUGUEL**- Serv elétr/hidráu, cons. domést. em geral. maridodyaluguel@bol.com.br. 8847-2294.

## 5.2 Educação e Ensino

### Aulas Particulares

**AULAS DE MATEMÁTICA** Em domicílio. . 9961-6645/8759.0092

## 5.6 Serviço para o Lar

### Lavanderia

**CLÁRITY LAVANDERIA** - Busca e entrega grátis. Aceitamos cartões. 3213-0783/8749-4353.

### Diversos

**VENDO PRODUTOS** Herbalife c/50% de desconto. 8888.9510.

## 5.7 Serviços Profissionais

### Contador

**GERALDO CONTABILIDADE** F:3241-3375

## 5.7 Detetives

### Detetives

**DETETIVE SANTOS** - Investigações em geral, ética, segurança e sigilo. F: 3662.5145/9969.4544

# 6 NEGÓCIO & OPORTUNIDADE

## 6.2 Comunicados, Recados e Editais

### Mitsticos

**PREVISÕES PARA 2012** Joana D'arc.Falo tudo em uma só consulta.Trago seu amor de volta. Trabalho para todos os fins. Resultado garantido.3661-8311/ 8873-3093/ 3672-4521

**TRAGO SEU AMOR DE VOLTA** - Felicidade é um direito seu. Previsões p/2012. Falço e desmancho qualquer tipo de trabalho espiritual. 3605-5051/9660-0747

## 6.4 Oportunidades

### Negócios

**COMPRA/VENDECOELHOS** (Gigantes/minis)F:9977-2364

## 6.4 Negócios

**RELÓGIO DE PONTO** ELETROPOIT .Vendas e locação. ligue: 4141-0644/9431-0527

**VENDE-SE/TROCA** PANIFICADORA NA CIDADE DE SANTA MARIA Na BR 304, c/ mais de 4 anos em funcionamento, boa clientela e c/ todos os maquinários, ao lado do correio. F:9931-7735/ 9189-3772/3635-0067(Gilvam)

## 6.6 Turismo

### Passeios

**PASSAG AÉREAS BARATAS**- A partir R$ 300,00 P/qualquer lugar do Brasil/ Amér.do Sul.9922-1505 Tim/9147-3999Claro/8749-3999.

## 6.8 Sexy Shop

### Acompanhantes

***ANINHA** C/local 8706.1733


**EXPLORAÇÃO SEXUAL DE CRIANÇAS E ADOLESCENTES É CRIME.**

DISQUE DENÚNCIA

**0800 84 2999**

9765


Fundação Norte-Rio-Grandense De Pesquisa e Cultura
Aviso de licitação
PREGÃO ELETRÔNICO INTERNACIONAL 002/2012

A FUNPEC torna público para conhecimento dos interessados, que no dia 09 de fevereiro de 2012, às 10h (horário de Brasília), no site www.comprasnet.gov.br realizar-se-á o Pregão Eletrônico Internacional 002/2012, cujo objetivo é aquisição de equipamento de laboratório. Valor estimado: R$ 197.525,04. O edital com as demais especificações e detalhes encontra-se à disposição dos interessados, na sede da FUNPEC, Campus Universitário, s/n, Lagoa Nova – Natal/RN, no horário das 08:00h. às 12:00h. e das 14:00h às 18:00h, de Segunda a Sexta – feira, (telefone: 84 3092 9200), ou através dos sites: www.funpec.br e/ou www.comprasnet.gov.br.

Natal/RN, 24 de fevereiro de 2012.
Iêdo Medeiros Júnior
Pregoeiro

**PREFEITURA MUNICIPAL DE SÃO PAULO DO POTENGI**
**COMISSÃO PERMANENTE DE LICITAÇÃO**
**AVISO DE LICITAÇÃO**
**MODALIDADE – PREGÃO PRESENCIAL N.º 003/2012**

A Prefeitura Municipal de São Paulo do Potengi/RN, através de seu Pregoeiro Oficial, torna público que realizará, no dia 06/02/2012, às 09:00 horas, a licitação acima epigrafada - OBJETO: Contratação do serviço de transporte de água potável para as comunidades rurais e órgão Públicos do Município. – Esclarecimentos no horário das 08:00 às 12:00 horas, na sala da Comissão, localizada : Na Sede da Prefeitura Municipal de São Paulo do Potengi-RN, Rua Bento Urbano 04 – Centro – SÃO PAULO DO POTENGI/RN Ou pelo fone (0xx84) 3251-4919.

**São Paulo do Potengi/RN, 24 de janeiro de 2012.**
**Eder Guilherme Dantas Lopes – Pregoeiro Oficial.**

CONDOMÍNIO RESIDENCIAL CORAIS DE COTOVELO
AV. JOAQUIM PATRÍCIO, 2598 – COTOVELO – PARNAMIRIM/RN
ASSEMBLÉIA GERAL ORDINÁRIA
EDITAL DE CONVOCAÇÃO

Na qualidade de sindico, vimos pelo presente, convocar V. Sª. Para participar da assembleia gera extraordinário-Ordinária do condomínio corais de cotovelo, localizado na Avenida Joaquim patrício 2598 Praia de cotovelo-Parnamirim-Rn a se realizar-se no dia 30/01/2012, Segunda Feira as 19h00min em primeira convocação com a presença de 2/3 dos condomínios, na torre vermelha do condomínio, ou as 19h30min, em segunda convocação, no mesmo dia e local, com qualquer numero de presentes, a fim de deliberarem sobre a seguinte pauta:

**1) OBRA DO CONDOMíNIO;**
**2) REFORMA DOS PILOTIS;**
**3) LAVAGEM DE CARRO NO CONDOMÍNIO;**
**4) INTERNET;**
**5) OUTROS ASSUNTOS.**

Lembramos aos senhores condôminos que as decisões, a ser tomadas pela maioria obrigam a todos a aceitar a que for deliberado de acordo com a legislação vigente, devidamente habilitado. Face relevância dos assuntos a serem tratados pedimos o comparecimento de todos.

Cordialmente

**Aleclenio França**
**Síndico**

**EMPRESA SELECIONA**

Empresa Seleciona Vendedores(as) externos de peças e acessórios automotivos para região do Rio Grande do Norte.

Currículo para: roberto@eletroparts.com.br

ESTADO DA PARAÍBA
PREFEITURA MUNICIPAL DE JOÃO PESSOA
SECRETARIA DE SAÚDE

**AVISO DE LICITAÇÃO**

PROCESSO Nº 030/2012 –
PREGÃO PRESENCIAL Nº 022/2012
DATA DE ABERTURA: 09/02/2012 - ÀS 09:00h.
OBJETO: SISTEMA DE REGISTRO DE PREÇOS PARA AQUISIÇÃO DE ÓCULOS COMPLETOS (ARMAÇÃO E LENTES), DE EMPRESAS DO RAMO ÓTICO, OBJETIVANDO ATENDER USUÁRIOS DO SUS.

A Secretaria de Saúde do Município de João Pessoa, através de seu Pregoeiro Oficial, Sr. José Robson Fausto, torna público, para conhecimento dos interessados, que fará licitação na modalidade Pregão do tipo Presencial, sob o critério do menor preço Global. O Edital ficará à disposição dos interessados no prazo prescrito na legislação pertinente, na Sala da Comissão Setorial de Licitação, situada na Av. Júlia Freire, s/nº, Torre, João Pessoa–PB. Fonte de Recurso: SUS. SUPORTE LEGAL: Lei Federal nº 10.520/2002, Decretos Federais nºs. 3.555/2000 e 3.931/2001, Decretos Municipais nºs. 4.985/2003 e 5.717/2006, e, subsidiariamente, Lei nº 8.666/1993. Consultas com o Pregoeiro e a sua equipe de apoio no HORÁRIO ÚNICO de 08:00h às 12:00h., no telefone/Fax: 83. 3214-7937, ou pelo e-mail: cel.smsjp@gmail.com.

João Pessoa, 24 de janeiro de 2012.

José Robson Fausto
Pregoeiro / Presidente da CSL


**USE ESTA ARMA CONTRA O CRIME E A VIOLÊNCIA.**

**DENUNCIE.**

**A LIGAÇÃO É GRATUITA E A SUA IDENTIDADE NÃO SERÁ REVELADA.**

DISQUE DENÚNCIA 0800-84-29-99 DELEGACIA DE FURTOS 3232.1554

DENUNCIE ESTUPRO, ROUBO, FURTO, PROSTITUIÇÃO INFANTIL, TRÁFICO DE DROGAS, VIOLÊNCIA INFANTIL OU CONTRA IDOSOS. FAÇA A SUA PARTE

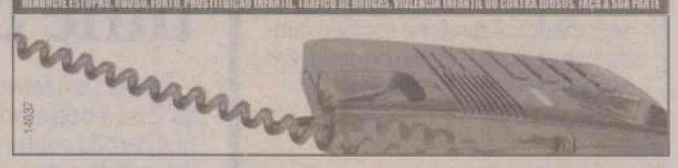

1403?

174102



ANÚNCIOS QUE DISCRIMINEM

**NÃO É LEGAL**

**Art. 373-A**. Ressalvadas as disposições legais destinadas a corrigir as distorções que afetam o acesso da mulher ao mercado de trabalho e certas especificidades estabelecidas nos acordos trabalhistas, é vedado:

I- Publicar ou fazer publicar anúncio de emprego no qual haja referência ao sexo, à idade, à cor ou situação familiar, salvo quando a natureza da atividade a ser exercida, pública e notoriamente, assim exigir; ( Artigo 373-A, inciso I, da CLT)

**Art. 1º.** Fica proibida a adoção de qualquer prática discriminatória e limitativa para efeito de acesso a relação de emprego, ou sua manutenção, por motivo de sexo, origem, raça, cor, estado civil, situação familiar ou idade, ressalvadas, neste caso, as hipóteses de proteção ao menor previstas no inciso XXXIII, do art. 7º da Constituição Federal. (Art. 1º, Lei nº 9029/95).

Labim/UFRN



SANTOS

## ALEX SILVA PERTO DA VILA

Após ser descartado pela diretoria do Santos, o zagueiro Alex Silva voltou a fazer parte dos planos do clube e poderá se transferir para a Vila Belmiro. O jogador aceitou negociar com o Peixe por bases salariais mais baixas e uma reunião entre o seu empresário, Luiz Taveira, e a cúpula santista pode definir a transação ainda hoje. Alex Silva tem um ordenado na casa dos R$ 300 mil mensais no Flamengo, valor que havia sido considerado fora da realidade alvinegra. O defensor deve apresentar uma nova proposta salarial ao clube e, caso a oferta agrade, o Santos pode retomar as negociações com o Rubro-Negro.

SÃO PAULO

## OSVALDO ASSINA CONTRATO

Osvaldo é o mais novo jogador do São Paulo. O atacante esteve ontem no CT da Barra Funda, onde realizou exames e assinou contrato válido por quatro anos com o clube. A apresentação acontecerá na quinta ou sexta-feira. Por meio do site oficial, Adalberto Baptista, diretor de futebol do Tricolor, elogiou a mais nova contratação. "Osvaldo é um jovem talento em quem o São Paulo deposita grande confiança. Seu estilo de jogo tem muito para agregar e qualificar nossa equipe. Esperamos que consiga repetir aqui o mesmo futebol envolvente que demonstrou no Ceará", declarou. O atacante é o sétimo reforço do clube para esta temporada. Antes dele, Fabrício, Maicon, Edson Silva, Paulo Miranda, Cortez e Jadson já haviam sido anunciados. A diretoria também ainda trabalha e está perto de contratar Nilmar, atacante do Villarreal.

VASCO

## DIEGO SOUZA FICA NA BLITZ

Diego Souza, meia do Vasco, encarou os rigores da Lei Seca na madrugada da última segunda-feira. O jogador foi parado em uma blitz da Lei Seca, na Barra da Tijuca, no Rio de Janeiro. Diego se recusou a fazer o teste do bafômetro e só foi liberado quando um condutor habilitado se apresentou para guiar seu veículo. Pela infração, Diego foi punido com sete pontos na carteira de habilitação, além de multa no valor de R$ 957,70. O jogador participou da estreia cruzmaltina no Campeonato Carioca, no último domingo, quando o Vasco derrotou o Americano, por 2 a 0, no Moacyrzão, em Macaé. O Vasco volta a campo, no próximo domingo, para enfrentar o Duque de Caxias, pela segunda rodada da Taça Guanabara.

# Superar a altitude

**Flamengo encara o Real Potosí a 4 mil metros acima do nível do Mar**

LIBERTADORES 2012

Nina Lima/VIPCOMM/D.A Press



Técnico Vanderlei Luxemburgo já jogou na altitude boliviana e sabe os segredos para voltar com um bom resultado

No que depender de acompanhamento médico e psicológico, a torcida do Flamengo pode ficar tranquila no jogo de ida válido pela Pré-Libertadores, nesta quarta, contra o Real, às 21h50 (de Brasília), em Potosí, cidade boliviana a 4 mil metros acima do nível do mar. Em 2008, o "doutor" Vanderlei Luxemburgo tratou de forma competente dos pacientes cujo diagnóstico apontava acrofobia. O Palmeiras superou o medo de altura, venceu o adversário por 2 x 0 no mesmo estádio da partida desta noite, o Victor Agustín Ugarte, e avançou à fase de grupos da Taça Libertadores da América.

No papel, o time de Luxemburgo em 2008 era inferior ao atual do Flamengo. A vantagem é que o alviverde fez o duelo de ida no Parque Antártica e goleou por 5 x 1. O resultado praticamente despachou o Real Potosí. Desta vez, Luxemburgo precisa construir o resultado na Bolívia antes de desembarcar no Rio para o duelo de volta, em 1º de fevereiro, no Engenhão.

Em 2008, o comandante rubro-negro curou a acrofobia do Palmeiras recorrendo ao esquema tático pouco comum em seu currículo: 3-5-2: Bruno; Edmilson, Danilo e Maurício Ramos; Fabinho Capixaba, Pierre, Cleiton Xavier, Diego Souza e Pablo Armero; Willians e Keirrison carimbaram o passaporte. Três anos depois, pretende adotar o 4-3-2-1, com Felipe; Leonardo Moura, Welinton, David Braz e Júnior César; Airton (Muralha), Willians e Renato; Bottinelli e Ronaldinho Gaúcho; Deivid (Negueba).

Para se ter uma ideia do feito à frente do Palmeiras, Luxemburgo é o único treinador brasileiro que derrotou o Real Potosí nas alturas em Libertadores. Até hoje, o time boliviano disputou 11 partidas no "céu". Venceu cinco, empatou três - uma delas com o Flamengo - e perdeu três. Além do Palmeiras de Luxemburgo, apenas o San Lorenzo, da Argentina; e o El Nacional, do Equador, conseguiram a façanha.

Em 2007, Joel Santana arrancou um empate heroico à frente do Flamengo depois de estar perdendo por 2 x 0. Na época, o meia Renato Augusto chegou a acionar uma máscara de oxigênio à beira do gramado para continuar em campo. No mesmo ano, Zetti perdeu à frente do Paraná Clube. Adilson Batista levou uma surra de 5 x 1 com o Cruzeiro, em 2008, mas conseguiu um pontinho, em 2010, no empate por 1 x 1 no duelo de ida da Pré-Libertadores, e assinou o visto celeste para a fase de grupos.

BEIRA-RIO

## Inter enfrenta time colombiano

Vencer sem sofrer gols em casa. Esse é o objetivo do Inter para a partida contra o Once Caldas, válida pelo jogo de ida da pré-Libertadores, hoje à noite, às 21h50 (de Brasília), no estádio Beira-Rio, em Porto Alegre. Ao final do treinamento de ontem, o técnico Dorival Júnior evidenciou a preocupação com o poderio ofensivo colombiano. Por isso, deu atenção especial para zagueiros e volantes. Primeiro, Dorival chamou Guiñazu e Bolatti. Pediu atenção para movimentação defensiva com o intuito de fechar lançamentos nas costas da zaga. Na sequência, foi a vez de uma mini reunião com o quarteto defensivo e mais o goleiro Muriel.

Mas todo o grupo terá função defensiva na equipe. Conforme os treinamentos da equipe colorada, a marcação será sob pressão, com intuito de não deixar a equipe adversária ficar com a posse de bola.

"Todo jogo é um grande risco. Tivemos um exemplo contra o Avenida. O fator forte é a marcação. Temos de colocar em prática e buscar o resultado do início ao fim", avalia o atacante Dagoberto. O time do Inter para encarar o Once Caldas já está definido com: Muriel; Nei, Rodrigo Moledo, Índio e Kleber; Bolatti, Guiñazu, Oscar, D'Alessandro e Dagoberto; Leandro Damião.

O Once Caldas realizou um treino ontem no estádio Olímpico. Em uma hora de preparação para a partida contra o Inter, o técnico Pompilio Páez mostrou preocupação com marcação pressão adversária. Depois, trabalhou bolas paradas. O discurso de todo grupo é o de confiança. A ideia é a de não alterar a forma de atuação, fora de casa. "Não importa onde iremos atuar, sempre propomos o jogo. Não nos escondemos. Temos jogadores rápidos na frente que sabem fazer gols", destacou o lateral e capitão Casierra.

Fábio Berriel/D.A Press



Leandro Damião é a esperança de gols da torcida colorada

Labim/UFRN



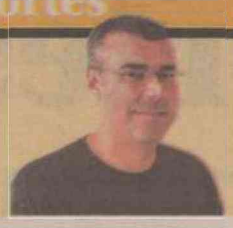

FÁBIO PACHECO
fabiopacheco.rn@dabr.com.br

# driblecurto

## Totalmente contra

Hoje nem parece que tem rodada decisiva pelo Estadual, o América defende a liderança em jogo difícil no Marizão, enquanto o ABC pega o sempre temido Santa Cruz no Frasqueirão. A ponta da tabela pode trocar de dono e as chances do interior são relativamente boas, pois o Gavião do Trairi e Assu só perdem no saldo de gols, sem falar no Corintians e Mais Querido que correm por fora. Uma rodada complicada e importante, mas mesmo assim só se fala no clássico-rei. Enquanto os torcedores procuram saber se Soares e Washington estarão em campo no domingo, no outro lado se discute a segurança do clássico e a impressionante chance de se fazer os dois jogos com torcida única. No Frasqueirão só alvinegros e na volta, em Goianinha, somente alvirrubros. A que ponto chegamos. Sinceramente, se essa providência for aprovada estaremos assinando um atestado de incompetência. Será a vitória do mal sobre o bem, a confirmação de que o cidadão honesto e trabalhor está completamente desprotegido, além da castração à liberdade, do direito de ir e vir. Reconheço a falta de estrutura do Nazarenão, mas é dever do Estado dar proteção, se levarmos essa ideia adiante, daqui a pouco não sairemos mais para a rua. Em virtude dos acontecimentos no jogo contra o Paysandu, penso que é o grande momento da PM mostrar que é capacitada e bem gerida.

**>> REFORÇO**

Jean Carioca voltou a treinar forte e deve reforçar o time alvirrubro principal em breve. A expectativa é que o meia retorne aos gramados ainda no primeiro turno. Com certeza um imporante reforço para Flávio Araújo.

**>> COM RAZÃO**

Os clubes grandes reclamam mais da arbitragem, porque investem muito mais que os pequenos. Imagina um investimento de R$ 350 mil mensais ir por água abaixo por conta de um erro grotesco de um árbitro. É muita responsabilidade e por isso os clubes devem exigir cada vez mais qualidade da Ceaf potiguar.

**>> BARATA**

O Santa Cruz continua reforçando o elenco para o Estadual. O tricolor contratou o volante Barata, ex-América, e o atacante Binho, ex-São Gonçalo, CRB e futebol português. Os dois reforços se apresentam hoje ao técnico Wassil Mendes.

**VALE SALÁRIO**

O departamento de marketing alvinegro criou uma maneira de acabar com a inadimplência do sócio torcedor. A partir de hoje, quem estiver com suas obrigações em dia, concorrerá ao prêmio de um salário mínino. Com o novo aumento, o torcedor pode ira para casa com R$ 622 no bolso. No RS, a federação está sorteando televisores de LCD em todos os jogos.



Amilton Júnior/CB/D.A Press

**APENAS DUVIDOSO**

Olhei as imagens dos dois lances de pênalti que o América reclamou no jogo contra o Baraúnas, no blog Vermelho de Paixão, e só tive dúvida no provável puxão do zagueiro sobre Wanderley e mesmo assim a bola quicou antes, tirando as chances do domínio do atacante. No lance áereo com o goleiro tivemos apenas uma disputa de bola e nada mais.

**Grande final**

**Atenção apreciadores de futebol de categorias de base. O Pacaembu vai estar completamente lotado nesta manhã, às 10h, para a grande final da Copa São Paulo de Juniores entre Corinthians e Fluminense. O Timão luta pelo oitavo título da Copinha, enquanto os cariocas vão em busca do hexa. Band, Rede Vida, Sportv e ESPN Brasil irão transmitir a decisão.**

Gladyston Rodrigues/EM/D.A Press

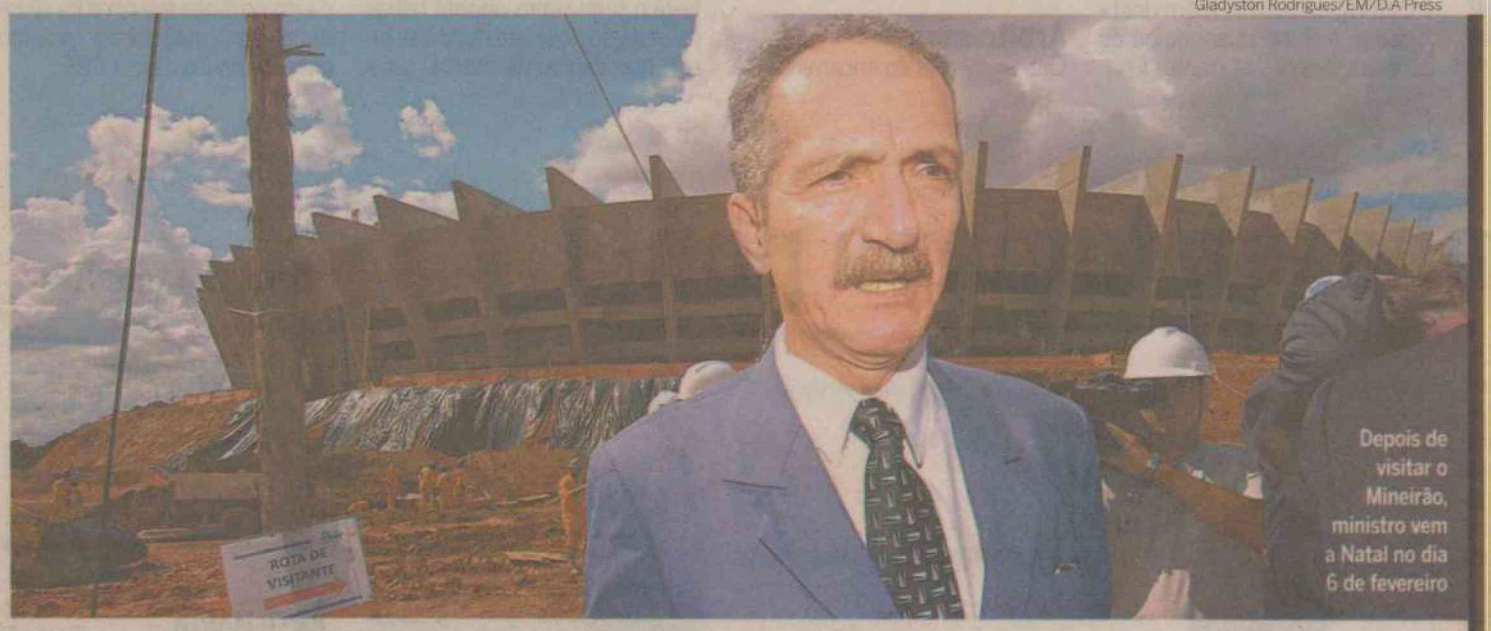

Depois de visitar o Mineirão, ministro vem a Natal no dia 6 de fevereiro

# Avalizado pelo ministério

**Ministro do Esporte, Aldo Rebelo, está tranquilo com as obras em Natal**

COPA Brasil 2014

Ao receber a governadora Rosalba Ciarlini em audiência ontem, o ministro do Esporte, Aldo Rebelo, disse que ficou surpreso com a declaração do Secretário-geral da Fifa, Jérôme Valcke, de que as obras do estádio Arena das Dunas estão atrasadas. "Nós estamos acompanhando a obra diariamente e em nenhum momento acreditamos que Natal poderia ficar fora da Copa", afirmou, ressaltando ter conhecimento de problemas apenas com o Rio Grande do Sul.

Segundo Rebelo, o Ministério e o Governo estão absolutamente tranquilos com a construção do estádio para o mundial de 2014. O ministro reconheceu o esforço da governadora Rosalba Ciarlini para viabilizar a Copa em Natal e lembrou que o RN foi o terceiro estado a dar informações para o Recopa, programa de incentivo fiscal para a construção dos estádios que sediarão a competição, ficando atrás apenas do RJ e MG.

A governadora, que estava acompanhada da senadora Ivonete Dantas e do secretário estadual de esportes, Joacy Bastos, afirmou que a declaração do representante da Fifa poderia causar estragos ao estado, afastando investidores interessados na Copa de 2014 e voltou a dizer que, apesar do RN ter começado a construir o estádio com um atraso de cerca de um ano e meio em relação aos outros estados, já há uma antecipação em 35 dias do cronograma apresentado à Fifa.

**Visita**

O Ministro do Esporte acertou com a Governadora que dia 6 de fevereiro vai estar em Natal para visitar as obras do Arena das Dunas. "Estou convencido com o cumprimento do cronograma apresentado pela governadora", observou Aldo Rebelo, repetindo que o Ministério faz o monitoramento todos os dias da construção dos estádios para a Copa do Mundo.

CBF

## SELEÇÃO OLÍMPICA É DESCARTADA

O ex-presidente do Corinthians, Andrés Sanchez, está empregado na CBF para ser uma espécie de elo entre Mano Menezes e Ricardo Teixeira. O diretor de seleções da entidade informou que o time olímpico não será utilizado nos próximos amistosos da seleção brasileira. A Copa do Mundo é o foco, diz Andres. "Apesar da proximidade da Olimpíada, os amistosos de junho são da seleção principal. Eu e o Mano Menezes já conversamos sobre isso e o que ficou acertado é que a prioridade é preparar o time para a Copa do Mundo. Embora a nossa seleção seja repleta de jogadores com idade olímpica, nas partidas contra Estados Unidos, México e Argentina, assim como já terá ocorrido contra Bósnia e Dinamarca, quem joga é a principal", avisou o dirigente ao site oficial da CBF. O Brasil ainda não conquistou medalha de ouro em sua história nos Jogos Olímpicos. Neste ano a competição acontecerá em Londres. Já a seleção principal já tem o seu calendário do primeiro semestre definido. Cinco partidas estão confirmadas até junho.

Labim/UFRN



EDITOR >> Fábio Pacheco (fabiopacheco.rn@dabr.com.br) esportes.rn@dabr.com.br

# América defende liderança

**Com Soares relacionado, Alvirrubro encara o Corintians, em Caicó**

ESTADUAL 2012 Rio Grande do Norte

Luan Xavier
luanxavier.rn@dabr.com.br

Agora com a companhia de mais dois times na ponta da tabela de classificação, o América vai até Caicó na noite de hoje buscando defender a liderança do Campeonato Potiguar 2012 contra o Corintians, no estádio Marizão. Depois do tropeço na última rodada, o time rubro quer a vitória longe de casa para recuperar os pontos perdidos em Goianinha e voltar à liderança isolada da competição na semana que antecede o primeiro Clássico-Rei do ano, marcado para o próximo domingo.

Líder do certame pelo saldo de gols (6 contra 5 do Santa Cruz e 4 do Assu), o América vai a Caicó com duas alterações em relação ao time que foi derrotado por 1 a 0 pelo Baraúnas no último domingo em Goianinha. Na defesa, o volante Márcio Passos, que estava jogando improvisado, dá lugar ao zagueiro Mauro, que volta ao trio de zaga rubro após o tratamento de uma lesão no tornozelo, enquanto no meio Nata volta ao time e entra na vaga de Ricardo Oliveira. Já regularizado, o atacante Soares será mais uma opção para Flávio Araújo no banco de reservas da equipe americana. No Corintians a aposta do técnico Gilberto Gaúcho é colocar em campo a mesma equipe que arrancou um empate do ABC na segunda rodada jogando no Frasqueirão. A novidade em relação ao jogo do último domingo contra o Palmeira é a volta do zagueiro Anselmo, que cumpriu suspensão em virtude da expulsão contra o ABC. Fora das quatro linhas o Galo trabalha para tentar anunciar ainda esta semana a contratação de um novo lateral-esquerdo. Além deste jogador, o clube já anunciou as contratações dos atacantes Chalita, revelado nas categorias de base do Vasco e que estava no Anapolina, e Jorge Mutt, ex-ABC. Ambos ainda não chegaram.

Ana Amaral/DN/D.A Press



Atacante Soares foi relacionado para o jogo e deve fazer sua estreia com a camisa alvirrubra no segundo tempo

| Corintians | América |
|---|---|
| David; Eli Soares, Anselmo, Mercinho e Indio; Emerson, Josicley, Neto Maranhão e Lamar; Zé Maria e Edinho. Técnico: Gilberto Gaúcho | Fabiano; Zé Antônio, Edson Rocha e Mauro; Fabinho, Nata, Ricardo Baiano, Júnior Xuxa e Carlinhos; Isac e Wanderley. Técnico: Flávio Araújo. |

Local: Estádio Marizão, em Caicó-RN
Horário: 20h30
Árbitro: Flávio Roberto Sales de Lima
Assistentes: Valdomir Antonio de Araújo Júnior e Flávio Gomes Barroca

### Arbitragem

Ontem o América encaminhou à comissão de arbitragem da Federação Norte-riograndense de Futebol (FNF) um vídeo com alguns lances do jogo contra o Baraúnas. Nele o time rubro aponta falhas na atuação do árbitro Ítalo Medeiros, que deixou de marcar uma penalidade clara a favor do América. Segundo o presidente Alex Padang, o coronel Ricardo, presidente da comissão, reconheceu o erro no lance em cima de Wanderley e as imagens agora serão encaminhadas para a CBF.

NO FRASQUEIRÃO

# ABC sonha em tomar a ponta

Depois da primeira vitória no Estadual 2012 o ABC quer agora chegar ao topo da tabela de classificação. Para isso o time de Leandro Campos precisa vencer o Santa Cruz hoje, às 20h30 novamente no Frasqueirão, e torcer para os tropeços de América e Assu, que, ambos, jogam fora de casa. O principal reforço do Alvinegro para esta missão será o atacante Washington, que foi confirmado no ataque ao lado de Léo Gamalho.

Além do ataque, o sistema defensivo do ABC também irá mudar para o jogo contra o Tricolor do Trairí no Frasqueirão. Após a suspensão na última rodada, Renatinho Potiguar e Flávio Boaventura voltam à lateral-esquerda e à zaga, respectivamente. No mais, o time abecedista será o mesmo que goleou o Alecrim por 6 a 1 no último final de semana. A única dúvida fica por conta do volante Eliélton. Ele deixou o trabalho tático realizado ontem reclamando de dores na coxa, cedendo vaga a Carlinhos Santos.

No Santa Cruz o técnico Wassil Mendes deve definir a equipe apenas no vestiário do Frasqueirão.

Fábio Cortez/DN/D.A Press



Washington vai formar a dupla de ataque com Léo Gamalho hoje à noite

Ontem o treinador do time tricolor não realizou o coletivo apronto em virtude do número insuficiente de jogadores. A principal baixa para o comandante do Gavião será o zagueiro Pantera, que está com suspeita de rompimento no ligamento do joelho e sai para a entrada de Marcelo. No ataque, mais indefinição. Com Maicon machucado, Daivison pode ganhar condição de titular ou aindaser repetido o ataque que enfrentou o Corintians de Caicó, com Alvinho e João Paulo.

| ABC | Santa Cruz |
|---|---|
| Camilo; Murilo, Eduardo, Flávio Boaventura e Renatinho Potiguar; Bileu, Eliélton (Carlinhos Santos), Jérson e Raul; Washington e Léo Gamalho. Técnico: Leandro Campos | Eridelson; Ivan, Marcelo, Ricardo e Wladmir; Márcio, Alexandre, Danilo Lopes e Zé Paulo; Alvinho e João Paulo (Daivison). Técnico: Wassil Mendes. |

Local: Estádio Frasqueirão, em Natal-RN
Horário: 20h30
Árbitro: Leandro Saraiva Dantas
Assistentes: Izac Márcio da Silva e Lorival Cândido

## JOGOS DA 4ª RODADA

**Hoje - 20h30**
Palmeira x Assu - Nazarenão
Baraúnas x Caicó - Nogueirão
Corintians x América - Marizão
ABC x Santa Cruz - Frasqueirão

**Amanhã (26) - 20h30**
Alecrim x Potiguar - Nazarenão

## ARTILHARIA

| Gols | Jogador | Time |
|---|---|---|
| 3 | Junior Xuxa | América |
| 2 | Zé Paulo | Santa Cruz |
| 2 | Jerson | ABC |
| 2 | Wanderley | América |
| 2 | Zé Maria | Corintians |
| 2 | Marcelo | Alecrim |

## CLASSIFICAÇÃO - 1º TURNO

| | Clube | PG | J | V | E | D | GP | GC | SG |
|---|---|---|---|---|---|---|---|---|---|
| 1º | América | 6 | 3 | 2 | 0 | 1 | 8 | 2 | 6 |
| 2º | Santa Cruz | 6 | 3 | 2 | 0 | 1 | 6 | 1 | 5 |
| 3º | Assu | 6 | 3 | 2 | 0 | 1 | 4 | 4 | 0 |
| 4º | ABC | 5 | 3 | 1 | 2 | 0 | 8 | 3 | 5 |
| 5º | Corintians | 4 | 3 | 1 | 1 | 1 | 3 | 3 | 0 |
| 6º | Baraúnas | 4 | 3 | 1 | 1 | 1 | 2 | 2 | 0 |
| 7º | Potiguar | 3 | 3 | 1 | 0 | 2 | 2 | 4 | -2 |
| 8º | Alecrim | 3 | 3 | 1 | 0 | 2 | 5 | 9 | -4 |
| 9º | Palmeira | 3 | 3 | 1 | 0 | 2 | 4 | 8 | -4 |
| 10º | Caicó | 3 | 3 | 1 | 0 | 2 | 3 | 9 | -6 |

Labim/UFRN

DIÁRIO de NATAL

QUINTA-FEIRA Natal, 26 de janeiro de 2012 www.diariodenatal.com.br R$ 1,00

FUNDADOR DOS DIÁRIOS ASSOCIADOS: ASSIS CHATEAUBRIAND

# DINHEIRO DO DNOCS PODE TER FAVORECIDO DEPUTADO

**NAS ELEIÇÕES //** Convênios do Departamento Nacional de Obras Contra a Seca (Dnocs) podem ter beneficiado o filho do diretor Elias Fernandes, o atual deputado estadual Gustavo Fernandes (PMDB), nas eleições de 2010. O parlamentar figurou como o mais votado em municípios que receberam os recursos federais. Naquele ano, foram transferidos R$ 12,2 milhões em recursos do órgão para o RN. PÁGINA 3

# MOTORISTAS PARAM POR SEGURANÇA: PREJUÍZO EM DOBRO PARA A POPULAÇÃO

PÁGINAS 6 E 7

Fábio Cortez/DN/D.A Press



ALÉM DE TAMBÉM SOFREREM COM A INSEGURANÇA, USUÁRIOS FICAM SEM TRANSPORTE

Ana Amaral/DN/D.A Press



NA HORA DA POPULAÇÃO VOLTAR PARA CASA, MOTORISTAS FIZERAM NOVA PARALISAÇÃO

## carro & moto

Marcelo Spatafora/Divulgação



**Audi Q3 chega ao Brasil, a partir de maio, para brigar no mercado premium de utilitários.** PÁGINA 17

## FUGA DO CARNAVAL

### Procura por viagens para o exterior cresce 30%

PÁGINA 5

## OLIMPÍADAS EM NATAL

### Ginásios locais são escolhidos para treinos de delegações

PÁGINA 23

## MMA

**Rosana Albuquerque, conhecida como Chun-li, é a primeira lutadora profissional de MMA do RN. Ela se prepara para lutar, domingo, em torneio brasileiro na Bahia.** PÁGINA 24



ISSN 1415-4560

redação 4009.0150 atendimento ao assinante 4009.0220 classificados 4009.0200 comercial 4009.0173

DIÁRIOS ASSOCIADOS

Labim/UFRN



PRECATÓRIOS

## Presidente da OAB cobra celeridade

Diante da confirmação de desvios de recursos de precatórios do Tribunal de Justiça do Rio Grande do Norte (TJRN), o presidente da Ordem dos Advogados do Brasil seccional do RN (OAB/RN), Paulo Teixeira, cobrou ontem, em entrevista ao **Diário de Natal**, celeridade nas investigações para que os culpados respondam criminalmente pelo ato. "O desvio de recursos de precatórios do TJRN é preocupante, pois se trata de dinheiro público. A OAB/RN está acompanhando os fatos. Esperamos que tudo seja apurado e solucionado, com a sociedade sendo informada sobre tudo. É preciso que as investigações ocorram com celeridade, para que sejam identificados os responsáveis e eles respondam civil e criminalmente pelos atos".

O presidente da OAB/RN também elogiou a postura da presidente do TJRN, desembargadora Judite Nunes, diante do esquema de corrupção. "A postura do tribunal foi louvável. Desde o primeiro momento, a desembargadora Judite informou os fatos à sociedade, abriu sindicância para investigar o caso e também cobrou a participação do Tribunal de Contas do Estado (TCE) e do Ministério Público no caso", ressaltou. A presidente do TJRN já admitiu, por meio de nota à imprensa, a existência do desvio de dinheiro dos precatórios. No entanto, disse que ainda não tem dimensão de quanto foi desviado. O Judiciário irá aguardar o relatório final da auditoria que será realizada pelo TCE, da análise dos processos pela Promotoria de Defesa do Patrimônio Público e da sindicância interna instaurada por ela para dimensionar o prejuízo causado pelos desvios. **(Allan Darlyson)**

## índice


| | |
|---|---|
| economia | 05 |
| cidades | 06 |
| muito | 10 |
| social | 11 |
| televisão | 12 |
| opinião | 14 |
| brasil&mundo | 16 |
| carro e moto | 17 |
| esportes | 24 |


**otempohoje**

**NATAL //** Nublado a parcialmente nublado com possibilidade de chuva em áreas isoladas.

**RIO GRANDE DO NORTE //** Nublado a parcialmente nublado. Possibilidade de chuva em áreas isoladas do litoral leste.

**tábuademarés**

| | | |
|---|---|---|
| | 06:32 | 2.2 |
| | 18:41 | 2.3 |
| **LUA** nova | 00:00 | 0.2 |
| | 12:11 | 0.3 |

# Para atender demanda do WG, Onofre Lopes adia cirurgias

**Devido às constantes lotações no Walfredo Gurgel, hospital universitário tem recebido seus pacientes**

**Maiara Felipe**
maiarafelipe.rn@dabr.com.br

Diante de mais uma superlotação no Hospital Walfredo Gurgel, o Hospital Universitário Onofre Lopes (Huol) precisou atrasar as cirurgias dos seus pacientes para poder acolher a demanda da unidade de urgência. Além do Huol, o secretário estadual de Saúde Pública, Domício Arruda, pediu leitos nos municípios de Parnamirim, São José e Canguaretama. A busca do titular da pasta por vagas foi gerada após tomar conhecimento, através da diretoria do Walfredo, que o Centro de Recuperação de Operados (CRO), que tem capacidade para nove pessoas, estava com 18. "Tem nove vagas no CRO, mas é comum ficar até com 12 ou 15 pacientes. A situação de hoje ( ontem) não era das piores", declarou Domício.

O secretário afirma que acertou com o diretor do Huol, Ricardo Lagreca, para ocupar até 12 leitos com pacientes do Walfredo no Onofre. Também estão sendo mandados pacientes para mais três municípios vizinhos a Natal. A logística usada desde ontem pelo secretário para desafogar o Walfredo é relocar os pacientes internados (ou corredores) da clínica médica para os leitos pedidos nas outras unidades, e nos leitos vagos colocar os pós-operados do CRO. "No Walfredo está chegando paciente, mas não está tendo saída", lembrou Domício. Na próxima semana, a Secretaria Estadual de Saúde Pública promete reabrir o Hospital de Macaíba que estava em reforma. Os 25 leitos de clínica médica servirão de retaguarda para o Walfredo. Até a reabertura, o Conselho Regional de Medicina (CRM) deverá desinterditar eticamente o local.

De acordo com o presidente do Sindicato dos Médicos (Sinmed), Geraldo Ferreira, a corrida do secretário para conseguir leitos foi causada pela ameaça da entrega de cargo do diretor do Walfredo, Mozart Dias. Ele ressaltou que a entrada dos pacientes no Huol prejudicou o andamento das cirurgias eletivas. "Fica claro que não temos estrutura para a demanda e as medidas são apenas um paliativo, principalmente se observarmos que houve um aumento nos índices de acidentes de moto e de violência urbana", explicou. As entidades médicas do Estado devem se reunir nos próximos dias para fazer uma análise da situação. "Após analisarmos a situação devemos definir o posicionamento das entidades e nos pronunciar através de coletiva ou nota oficial", afirmou Geraldo.

Fábio Cortez/DN/D.A Press



Segundo o diretor do HUOL, não há mais leitos disponíveis

### Sem vagas

"Ele solicitou os leitos porque estava com dificuldades no Walfredo, mas o hospital (Huol) está lotado", salientou o diretor Ricardo Lagreca. Para abrir as vagas pedidas por Domício, o Onofre deixou de realizar procedimentos já marcados, como por exemplo, um transplante (paciente vivo) de rim. A unidade suspendeu a cirurgias de alguns pacientes e liberou outros que já estavam em boas condições, conseguindo assim nove vagas. Lagreca lembra que apesar da ajuda, os casos que chegam ao Huol são de alta complexidade e não tem como esperar por muito tempo. O médico reforça que leitos de Unidade de Terapia Intensiva (UTI) estão todos ocupados e que das cinco cirurgias marcadas para ontem, apenas três foram realizadas em razão dessa lotação.

SALÁRIOS ATRASADOS

# Profissionais dos AMEs ameaçam greve

Os profissionais dos Ambulatórios Médicos Especializados (AME) de Natal ainda não receberam o pagamento referente ao mês de dezembro, que deveria ter sido depositado no ultimo dia 10 de janeiro. Segundo o presidente do Sindicato dos Médicos do Rio Grande do Norte (Sindmed/RN), Geraldo Ferreira, caso não haja pagamento até amanhã, o setor entrará em greve na próxima segunda-feira, 30 de janeiro.

A empresa responsável por assegurar o pagamento e direitos trabalhistas, como carteira assinada, dos profissionais do AME, é a Associação MARCA, do Rio de Janeiro, que presta serviços terceirizados para a Prefeitura do Natal.

Segundo Geraldo Ferreira, o sindicato entrou com uma ação no Ministério Público esta semana e pretende interromper os trabalhos caso o pagamento não seja normalizado. "Junto com o Sindicato dos Profissionais de Enfermagem (Supern), vamos nos reunir esta sexta-feira e caso não haja um acordo entre a prefeitura e a MARCA, vamos entrar em greve na próxima segunda", afirma o presidente.

Segundo informações da Secretaria Municipal de Saúde (SMS), a prefeitura não pagou a empresa MARCA porque não teve o relatório dos serviços prestados em 2011 enviado no prazo estipulado, o que atrasou o repasse do pagamento. De acordo com a SMS, o orçamento anual para 2012 será fechado até a próxima semana, quando o serviço deverá ser normalizado.

Procurada pela redação do Diário de Natal, a associação MARCA explicou que encaminhou toda a documentação necessária para a prefeitura no dia 5 de janeiro, e que não efetuou o pagamento dos funcionários do AME referente ao mês de dezembro, porque o pagamento da prefeitura a empresa está atrasado desde novembro do ano passado. **(Larissa Moura)**

Fábio Cortez/DN/D.A Press




Se pagamento não for feito, paralisação pode começar na segunda-feira

Labim/UFRN



EDITOR >> Edilson Braga (edilsonbraga.rn@dabr.com.br) politica.rn@dabr.com.br

# Filho de Elias Fernandes teria se beneficiado de verbas do Dnocs

## Mais de R$ 9 milhões em recursos e de convênios foram liberados em 2010

Josie Jeronimo
Do Correio Braziliense

Marco Polo/DN/D.A Press



Elias liberou convênios que beneficiaram eleição do filho

Eduardo Maia/DN/D.A Press



Gustavo, filho de Elias, foi um dos mais votados no estado

Convênios do Departamento Nacional Contra a Seca (Dnocs) beneficiaram o filho de Elias Fernandes Neto, diretor do órgão, nas eleições de 2010. Pelo menos R$ 9,3 milhões em recursos liberados e de convênios firmados em ano eleitoral – sem vinculação com obras emergenciais – foram para 27 municípios do interior em que prefeitos apoiaram a candidatura de Gustavo Fernandes (PMDB) para a Assembleia Legislativa do Rio Grande do Norte. Em 2010, de acordo com o Dnocs, R$ 12,2 milhões em recursos públicos abasteceram convênios do Rio Grande do Norte.

Desconhecido no estado e com caixa de campanha oficial de R$ 259 mil, o filho do diretor do Dnocs conseguiu figurar como deputado mais votado nos municípios que receberam recursos do órgão do Ministério da Integração (veja o quadro abaixo) sem ter que rodar o estado para pedir votos. Gustavo Fernandes também recebeu uma ajuda de empreiteira que recebe recursos do Ministério da Integração. A Empresa Industrial Técnica (EIT), empresa que ganhou R$ 21 milhões da pasta em 2010, transferiu R$ 50 mil para a campanha do filho do diretor do Dnocs.

Prefeito que faz oposição ao PMDB no município de Pau dos Ferros, Leonardo Rego (DEM) reclama que sua cidade foi prejudicada nas transferências de verbas pois não fez parte do acordo. "Foi explícito, quando conversávamos com vários prefeitos da região, eles nos relatavam o privilégio da liberação dos convênios após a pactuação de apoio ao filho dele (Elias Fernandes). Há relatos de colegas prefeitos de que houve atropelo das etapas de liberação dos empenhos e que em alguns casos os convênios foram pagos em parcelas únicas e nós sabemos que para se aprovar um projeto que envolve verba federal é uma verdadeira maratona", denuncia o prefeito de Pau dos Ferros.

No estado, mudanças de comportamento de líderes municipais, como a prefeita de Martins, Maria José Gurgel, chamara a atenção dos partidos na capital. Correligionários da prefeita do DEM se aborreceram após a chefe do executivo municipal declarar apoio a Gustavo Fernandes em vez de defender a candidatura de deputados estaduais de sua legenda. A cidade tinha, desde 2008, um convênio de R$ 600 mil com o Dnocs que estava parado por falta de execução orçamentária: Após as eleições, no entanto, os recursos foram liberados de uma só vez. Procurada pela reportagem, a assessoria do departamento informou que três ordens bancárias de pagamento foram expedidas, mas a segunda ordem bancária cancelou a primeira e por isso os recursos foram todos pagos em 2011.

Os recursos do convênio destinavam-se à recuperação do acesso ao sítio arqueológico Casa de Pedra, ponto turístico da região. O apoio ao município de Martins rendeu a Gustavo Fernandes sucesso eleitoral no município. Ele recebeu 30,9% dos votos válidos na cidade. Na disputa pela Assembléia, o deputado estadual mais votado teve média de votação inferior a 4% em todo o estado. O recorde do filho do diretor do Dnocs, no entanto, foi registrado no município de Água Nova. Ele recebeu 51,3% dos votos válidos e em novembro de 2010 a cidade recebeu R$ 100 mil para a construção de uma passagem molhada, nome dado às pontes que ligam comunidades separadas por riachos.

Na lista dos convênios liberados em ano eleitoral também está recurso de R$ 150 mil para readequação de 40 casas em Alto do Rodrigues. A Controladoria-Geral da União (CGU) relacionou problemas na execução do convênio, como direcionamento de licitação e suspeita de desvio de recursos graças à utilização de empresas de fachada para realizar os serviços. Mesmo assim, eleitoralmente a proximidade do Dnocs com o município rendeu a Gustavo Fernandes desempenho de 22,2% entre os eleitores de Alto do Rodrigues.

Questionada pela reportagem, a assessoria de imprensa do DNOCS afirmou que "desconhece o favorecimento de municípios que ajudaram a campanha do Deputado Estadual Gustavo Fernandes."

### LISTA DOS MUNICÍPIOS FAVORECIDOS

**MARTINS** R$ 600 mil para a recuperação de sítio arqueológico 30,9% dos votos válidos.

**RAFAEL FERNANDES** R$ 390 mil para passagens molhadas, em agosto de 2010 25,2% dos votos válidos

**SÃO PAULO DO POTENGI** R$ 390 mil para abastecimento de água, convênio firmado em setembro de 2010 4,7% dos votos válidos

**SÃO BENTO DO NORTE** R$ 351 mil para a construção de passagens molhadas, convênio firmado em agosto de 2010 12,2% dos votos válidos

**SERRA DE SÃO BENTO** R$ 341 mil para construção de passagens molhadas, convênio firmado em agosto de 2010 32,6% dos votos válidos

**PORTOALEGRE** R$ 341 mil para recuperação de açude, convênio firmado em junho de 2010 18,9% dos votos válidos

**SÃO JOÃO DO SABUGI** R$ 200 mil para pavimentação, repasse feito em dezembro de 2010 12,5% dos votos válidos

**ALTO DO RODRIGUES** R$ 150 mil para a realocação de 40 casas, em dezembro de 2010 22,2% dos votos válidos

**PILÕES** R$ 130 mil para construção de passagem molhada, em dezembro de 2010 23,4% dos votos válidos

**ÁGUA NOVA** R$ 100 mil para a construção de passagens molhadas, em novembro de 2010 51,3% dos votos válidos

**CEARÁ-MIRIM** R$ 100 mil para a desobstrução de canal, em maio de 2010 8,7% dos votos válidos

# Henrique diz que "a CGU não é a dona da verdade"

Allan Darlyson
allandarlyson.rn@dabr.com.br

A o defender a permanência de Elias Fernandes na diretoria geral do Dnocs, ontem, em entrevista ao Diário de Natal, o deputado federal Henrique Eduardo Alves (PMDB), que o indicou para o cargo, criticou o relatório da Controladoria Geral da União (CGU), que apontou desvio de R$ 312 milhões do órgão. "Com todo respeito, a CGU não é a dona da verdade. Pode se equivocar também. Vamos às provas", afirmou o parlamentar.

Na visão do peemedebista, o julgamento da auditoria feita pela CGU deve ser feito pelo Tribunal de Contas da União (TCU), que vai considerar também as explicações do órgão. "O relatório é frágil. O Dnocs já prestou seus esclarecimentos, assim como o ministro (da Integração) Fernando Bezerra. O TCU é que dirá se o relatório está certo ou não. Minha impressão é de que o TCU modificará bastante o relatório que foi produzido pela CGU", declarou.

Questionado sobre a possibilidade de Elias Fernandes ser exonerado do cargo, o peemedebista enfatizou que não existe nenhuma conversa em Brasília neste sentido, como os veículos de imprensa estão divulgando desde a semana passada. "Não me comunicaram nada. Ninguém falou sobre esse assunto com o PMDB. Não há razões para exonerar Elias antes que o TCU se posicione sobre o relatório e as explicações dadas pelo Dnocs", ponderou.

Pelo Twitter, o parlamentar comentou as denúncias referentes à construção da Barragem das Oiticicas. O deputado admitiu que, com a intervenção da governadora Rosalba Ciarlini (DEM) e da bancada do Rio Grande do Norte, articulou o "salvamento" da obra, que passou por questionamentos TCU, desde quando foi licitada e tinha R$ 261 milhões garantidos no Plano de Aceleração do Crescimento (PAC).

No relatório divulgado pela Controladoria Geral da União os auditores apontaram uma "concentração significativa" de convênios para ações preventivas de Defesa Civil no Rio Grande do Norte, estado do diretor-geral do Dnocs, Elias Fernandes, e de seu padrinho político, o líder do PMDB na Câmara, deputado Henrique Eduardo Alves (PMDB-RN). Os dois negam favorecimento do órgão.

Labim/UFRN



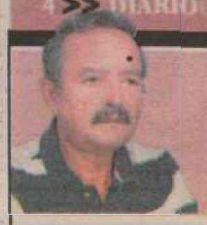

ALUISIO LACERDA
aluisiolacerda@gmail.com

# Ponteio

## Doutor João

Sem medo de ser incluído no rol da "turma que torce contra", devo registrar que o Machadão é apenas uma bela lembrança muito forte e presente no imaginário popular. Obra que depende de verba pública e com data inadiável para funcionar é coisa medonha. Prefiro acreditar que faltam alguns "ajustes". Não duvido da palavra dos representantes do Ministério do Esporte, da governadora Rosalba Ciarlini e do secretario Demétrio Torres, mas, confesso, sinto falta da posição dos engenheiros da obra e, principalmente, da construtora e permissionária. Aqui com os meus botões, também sinto falta da voz grave e desassombrada de João Cláudio de Vasconcelos Machado, ou simplesmente Dr. João. Herdeiro de todos aqueles sítios que iam além do "Poema de Concreto", João Machado pouco se interessou em vigiar as ricas terras. A paixão pelo futebol era o bastante. A direção da Rádio Cabugi faria uma boa ação se promovesse o resgate, mesmo temporário, do programa "O curruchiado de João Machado". Não faltariam colaboradores, todos a vigiar o "Arena das Dunas". Talvez, quem sabe, as redes sociais acatem a sugestão e botem no ar um blog com a marca registrada do Dr. João - gozando todo mundo. Falta um "Joca Macho", como diria Woden Madruga, para botar as coisas no lugar.

● Pelo menos em Parangi, onde a Polícia do Trânsito fez uma operação espetacular numa madrugada da semana passada, proprietários de bares e restaurantes já acusam a queda no movimento. Se beber, não dirija.

● Boa notícia. Os técnicos da Emparn preveem um quadro de chuvas regulares no semi-árido nordestino, dentro da média histórica, e até o mês de junho. Prognóstico que será atualizado na primeira quinzena de fevereiro.

● Willy Saldanha, que responde pela direção do Detran/RN, aos poucos mostra que poderá ser confirmado no posto. Exonerou ontem os chefes de Grupo Auxiliar da Direção Geral e da Coordenadoria de Operações.

● O preço das ligações entre celulares e telefones fixos vai cair 45% até 2014 e 10% já a partir do próximo mês. Como a parte mais sensível do corpo humano é o bolso, a Anatel aperta TIM, Oi, Vivo e Claro, as maiores.

### VIGIAR E PUNIR

A eventual substituição do engenheiro Elias Fernandes, diretor do Dnocs, apenas com base no relatório da Controladoria Geral da União, sem a última palavra do Tribunal de Contas da União, será punir sem direito à defesa e uma afronta ao pequeno Rio Grande do Norte. Imagina o Ceará sem os recursos liberados por dezenas de ex-diretores do Dnocs daquele Estado!



Arquivo/DN/D.A Press

### MERCADORIAS APREENDIDAS

A Receita Federal determinou que no exercício de 2012 as mercadorias apreendidas ou abandonadas que possam vir a ser distribuídas gratuitamente à população não serão destinadas a órgãos da administração pública, inclusive órgãos da administração pública estadual e municipal, direta ou indireta, ressalvado o atendimento a situações de emergência ou calamidade.

### EDUCAÇÃO RURAL

O Serviço Nacional de Aprendizagem Rural (Senar) está credenciando até o dia 3 de fevereiro os prestadores de serviço na área de educação profissional rural. Os interessados podem acessar o sítio senarrn.com.br para conhecer o edital. A documentação deverá ser entregue à gerência técnica do Senar/RN, rua Dom José Tomaz, 995, em Tirol, próximo a TV Tropical.

# Vila Flor: Justiça nega recurso e mantém prefeito fora do cargo

**A prisão preventiva de Grinaldo Joaquim de Souza foi substituída por medidas cautelares**

Afastado da chefia do Executivo de Vila Flor depois de ser preso em operação do Ministério Público (MP) que desvendou o esquema de corrupção que ficou conhecido como "mensalão da vila", o prefeito Grinaldo Joaquim de Souza (PSD) teve o recurso que impetrou para tentar voltar ao cargo negado ontem pelo pleno do Tribunal de Justiça do Rio Grande do Norte (TJRN), por unanimidade.

O julgamento do TJRN manteve a decisão proferida pelo desembargador Dilermando Mota, que converteu a prisão preventiva do prefeito nas medidas cautelares alternativas de afastamento da função pública e de proibição de frequência à Prefeitura e a Câmara Municipal de Vila Flor.

O relator do processo, desembargador Cláudio Santos, defende que o afastamento do titular do cargo de prefeito somente ocorra em hipóteses extremas, mas diante da gravidade dos fatos envolvendo o prefeito de Vila Flor e vários vereadores, inclusive o presidente da Câmara Municipal, a permanência do prefeito, na visão dele, no comando do município representa risco efetivo à instrução processual.

**Grinaldo foi beneficiado com pena branda**

Para Cláudio Santos, a decisão do desembargador Dilermando Mota foi tomada com base em fatos concretos e não em meros indícios e a única exigência feita pelo Superior Tribunal de Justiça é que a privação do exercício do cargo de prefeito não ultrapasse os 180 dias, o que não ocorreu.

De acordo com o relator, Grinaldo Joaquim foi beneficiado com uma sanção mais branda, uma vez que a prisão preventiva decretada em seu desfavor foi substituída pelas medidas cautelares, sendo portanto, incabível o argumento de que foram violados o princípio da proporcionalidade ou da razoabilidade.

Segundo o Ministério Público, que deflagrou a Operação Mensalão da Vila Flor, o prefeito Grinaldo Joaquim da Silva oferecia dinheiro ou vantagens para que os vereadores aprovassem projetos de lei ou fizessem "vista grossa" a atos do chefe do executivo. Grinaldo, seis vereadores e o secretário de obras do município, João Felipe de Oliveira, foram presos no dia 19 de dezembro de 2011. No entanto, todos os réus respondem ao processo em liberdade.

Fernanda Zauli/DN/D.A Press



Dilermando Mota proibiu o prefeito Grinaldo de visitar à sede da prefeitura

COMUNICAÇÕES

## GOVERNO AVALIA TROCA DE BERNARDO

Em um passo considerado estratégico por alguns integrantes da cúpula do PT, o ministro das Comunicações, Paulo Bernardo, avalia deixar a pasta para organizar o partido na disputa pelo governo do Paraná em 2014. A saída dele ocorreria em meio à reforma ministerial iniciada pela presidente da República, Dilma Rousseff, com a troça dos ministros da Ciência e Tecnologia e da Educação. Pelo planejamento traçado, Bernardo deixaria a Esplanada para assumir um posto no próprio estado, provavelmente em Itaipu Binacional.

O diretor-geral brasileiro da estatal, Jorge Samek, abandonará o cargo para concorrer à prefeitura de Foz do Iguaçu. A hidrelétrica está localizada no Rio Paraná, entre Ciudad del Este, no Paraguai, e Foz do Iguaçu, no Brasil. A avaliação de alguns petistas é de que, ao atuar diretamente no Paraná, Paulo Bernardo poderá organizar melhor o partido para a disputa. A motivação de Bernardo seria ainda maior porque os dois mais cotados ao posto são a mulher, Gleisi Hoffmann - atual ministra da Casa Civil -, e o próprio Bernardo.

Labim/UFRN



EDITOR >> Luiz Reinaldo Freitas (luizfreitas.rn@dabr.com.br) economia.rn@dabr.com.br

# Pacotes para o exterior em alta

**Opção por fugir da folia durante o Carnaval faz demanda por destinos lá fora crescer 30% nas agências de viagens**

Alex Costa
alexcosta.rn@dabr.com.br

Contagem regressiva para o Carnaval e muita gente com mania de deixar tudo para a última hora ainda procura um pacote de viagem para poder passar o período de recesso promovido pelo Rei Momo. Por sorte, ainda é possível encontrar pacotes disponíveis, tanto para quem não escolheu ainda o seu destino, quanto para as pessoas que procuram uma opção de viagem que caiba melhor no seu bolso. De acordo com a presidente do conselho deliberativo da Associação Brasileira dos Agentes de Viagem no RN (Abav-RN), Ana Carolina Costa, a expectativa de aumento na procura de viagens no período do Carnaval se aproxima dos 30% e muitos clientes utilizam o aluguel da casa de praia como solução para poder investir numa viagem, principalmente internacional. "As pessoas estão cansadas de ficar no Rio Grande do Norte, usufruindo o sol e o mar, quando já passaram boa parte de dezembro e início de janeiro veraneando", acredita Ana Carolina.

A empresária observa que grande parte dos investidores em viagens internacionais utiliza do crédito adquirido no aluguel de suas casas de praia em janeiro para poderem usufruir da viagem dos seus sonhos para destinos improváveis. "Se as pessoas querem fugir da agitação do Carnaval e do calor potiguar, não vale a pena procurar outro destino dentro do Brasil. Então, é crescente a procura por destinos frios fora do território brasileiro", explica.

Os pacotes que mais atraem os natalenses no período de Carnaval estão custando a partir de U$ 1,5 mil, e incluem a passagem, a hospedagem, o traslado e até city tour, com opção de parcelamento. O destino mais procurado é Buenos Aires. A capital argentina possui pacotes que giram em torno dos R$ 2,2 mil e é a predileta dos potiguares em virtude do idioma fácil, moeda barata e proximidade com o Brasil.

O segundo destino mais procurado nesse período são os Estados Unidos. Nova Iorque e Orlando são cidades muito procuradas no verão americano, durante a alta estação. A diferença é de que durante o período do Carnaval esses destinos apresentam preços mais camaradas: cerca de R$ 2,5 mil, metade dos quase R$ 5 mil a que são comercializados os pacotes na alta estação. "A baixa oscilação do dólar, que permanece em baixa, beneficia o viajante potiguar, que consegue encontrar um destino mais barato que o habitual", frisa Ana Carolina.

Fábio Cortez/DN/D.A Press




Elma Gomes (dir.) aproveita período para conhecer lugares como os EUA

Em terceiro lugar estão os países da Europa. A instabilidade financeira e a crise que toma conta das nações européias não assusta os investidores brasileiros que são atraídos pelas belezas históricas e pelas paisagens ricas em neve. Paris ainda é a cidade preferida dos potiguares para esse período.

## Opção

Elma Gomes, uma personal coach de 55 anos, é uma potiguar que adora viajar. "Não dispenso viajar no período do Carnaval para um lugar distante e frio. Sair desse calor de Natal, para mim, é uma necessidade", afirma Elma. A opção escolhida, em fevereiro de 2012, para passar o Carnaval foi Orlando, onde fica a sede do parque temático da Disney. Em 2011, Elma curtiu o frio e as belezas de Nova Iorque.

"Carnaval não me interessa mais. Não há segurança e não há como se divertir mais como o estilo de antigamente. Apesar da minha viagem em fevereiro, ainda esse mês eu vou para Fortaleza, aproveitar o período pré-carnavalesco que tem lá, com as marchinhas e bandas tradicionais que fazem apresentações pela cidade. Isso sim é um cenário de diversão garantida para mim", reforça.

Mas ainda há aquelas pessoas que preferem viver a folia do Carnaval brasileiro A boa notícia é que há opções que partem de R$ 898 e variam desde a folia em Porto Seguro (BA), Fortaleza (CE) e Olinda (PE), que estão entre as mais caras a nível nacional nesse período, chegando a ser superior aos pacotes que fazem roteiros por cidades do interior de Minas Gerais ou do Rio Grande do Sul. Já outras capitais do país que não abraçam a fama de tão "carnavalesca" assim também têm viagens bastante em conta e ainda possuem belas praias e calor, como é o caso de Florianópolis (SC) e Vitória (ES).

DE FIXO PARA CELULAR

# Ligações mais baratas em breve

A partir de fevereiro, os consumidores pagarão menos pelas chamadas telefônicas de fixo para móvel. O Conselho Diretor da Agência Nacional de Telecomunicações (Anatel) definiu na última terça-feira que o valor das tarifas dessas chamadas será reduzido. Em média, a redução será de 10% sobre os valores pagos pelos consumidores. Apesar de ter sido aprovada na noite de ontem, a medida só será válida a partir de 24 de fevereiro.

A decisão faz parte de uma norma da Anatel, aprovada em outubro de 2011, que define que os usuários deverão ser beneficiados com a redução de tarifas, de forma gradual, até 2014. A ideia é fazer com que os usuários possam obter ganhos de até 45% no que se refere ao pagamento de tarifas telefônicas.

Pela decisão da Anatel, aos poucos, os usuários vão pagar cada vez menos. No total, a agência pretende promover a redução em três etapas. A última deve ficar em 7%.

Até o fim do ano passado, os consumidores pagavam, em média, R$ 0,54 por ligação de telefone fixo para móvel. A ideia é que a partir de fevereiro eles passem a pagar R$ 0,48. Depois, em 2013, paguem R$ 0,44 e, em 2014, R$ 0,425.

A norma foi publicada em novembro de 2011. Após a publicação, as empresas de telefonia tiveram 20 dias para a execução da medida. Em caso de não cumprimento, a Anatel informou que tomará as providências em relação a essas empresas.

**TRIBUNAL REGIONAL ELEITORAL - RN**
**SECRETARIA JUDICIÁRIA**

**EDITAL DE CITAÇÃO n.° 12/2012 SAD (PRAZO 20 DIAS)**

O Excelentíssimo Senhor Juiz Jailsom Leandro de Sousa – Membro do Tribunal Regional Eleitoral do Rio Grande do Norte, faz saber, a todos quantos virem ou tomarem conhecimento do presente edital, que, nos termos do artigo 231, inciso II, do Código de Processo Civil, fica citado o Peticionado Diretório Municipal do Partido da Social Democracia Brasileira - PSDB em Carnaubais/RN para, no prazo de 05 (cinco) dias, apresentar defesa, através de advogado, à Petição n.° 856-17.2011.6.20.0000, na Sede do Tribunal Regional Eleitoral, situado na Praça André de Albuquerque, n.° 534, Centro, Natal/RN, CEP 59025-580. Adverte-se que, não sendo contestada a ação, presumir-se-ão verdadeiros os fatos alegados pelo autor na inicial. Por fim, para que chegue ao conhecimento de todos e, em especial, das partes interessadas, foi lavrado o presente edital, que será publicado na forma do artigo 231 e seguintes do Código de Processo Civil, com prazo de 20 (vinte dias). Dado e passado nesta cidade de Natal/RN, aos 20 de janeiro de 2012. Eu Sheila Mayra de Araujo Lins Melo, servidor(a) da SAD/CADPP/SJ, deste Tribunal, que o digitei.

**Juiz Jailsom Leandro de Sousa**



Labim/UFRN



EDITOR >> Luiz Reinaldo Freitas (luizfreitas.rn@dabr.com.br) cidades.rn@dabr.com.br

**Sintro faz paralisação em massa para protestar contra número recorde de ocorrências no transporte público**

# Assaltos a ônibus: ninguém está imune

Sérgio Henrique Santos
Fernanda Zauli
Erta Souza

Fotos: Fábio Cortez/DN/D.A Press



Principais corredores de ônibus da cidade, como o Baldo, foram alvo da paralisação do Sintro contra a violência

Motoristas e cobradores fizeram durante o dia de ontem um grito de socorro contra a onda de assaltos e insegurança nos ônibus de Natal. Por duas vezes, entre 9h30 e 11h30, e das 16h às 18h, o Sindicato dos Trabalhadores Rodoviários (Sintro) paralisou todas as linhas de ônibus de Natal e região metropolitana que circulam nas avenidas Bernardo Vieira, Capitão-Mor Gouveia, Rio Branco e Ribeira, região central da capital. Durante a tarde, agentes de trânsito da Secretaria Municipal de Mobilidade Urbana (Semob) chegaram a ser agredidos pelos manifestantes enquanto anotavam o número das placas dos ônibus parados para multá-los.

A onda de violência no transporte público assusta os trabalhadores rodoviários e a população, apesar das blitzen realizadas pela Polícia Militar em pontos estratégicos da cidade. Mesmo com a Operação Transporte Seguro em curso, até o momento foram confirmados 29 assaltos a ônibus urbanos e opcionais, além de dez assaltos em linhas intermunicipais de Parnamirim. Informações repassadas pelos manifestantes dão conta de que, ainda na manhã de ontem, outros três ônibus haviam sido assaltados, e até um motorista teria sofrido um atentado em Vale Dourado, na Zona Norte - a informação não foi confirmada pelo Seturn ou a PM.

O protesto paralisou o trânsito e atrasou o embarque e desembarque de passageiros que circulavam em todas as zonas da capital. Na Bernardo Vieira, onde existe um corredor exclusivo para o transporte público, apenas as outras faixas de rolamento serviam para escoar o trânsito. "Não podemos mais permitir essa onda de assaltos. Exigimos providências da Polícia Militar, da Secretaria Estadual de Segurança Pública (Sesed) e da governadora. Enquanto não aparecer ninguém que nos receba para uma audiência, permaneceremos aqui", disse Valdir Lucas, diretor financeiro do sindicato.

A maior concentração ocorreu na região do viaduto do Baldo, região central. Lá, o presidente do Sintro, Nastagnan Batista, sugeriu um trabalho em conjunto para elaborar uma política de segurança para o sistema de transportes. "Reivindicamos a criação de uma delegacia especializada em transportes. Quando a gente chega na Polícia Civil, fazemos Boletins de Ocorrências (BO), mas fica por isso mesmo. Eles arquivam. Ninguém investiga assaltos a ônibus. Para os bandidos, isso é ótimo. Para nós não", relatou.

Segundo Nastagnan, as blitzen feitas pela Polícia Militar não são suficientes para garantir a segurança dos funcionários do sistema de transporte coletivo de Natal, tampouco aos milhares de usuários que circulam diariamente nos mais de 800 ônibus da frota da capital. "Não podemos esperar que morram mais trabalhadores, ou morra algum passageiro para tomar providências. Estamos alertando agora para evitar algo ainda pior". No final da manhã, o trânsito foi normalizado. Para a tarde, os motoristas e cobradores prometeram interromper o fluxo nas pontes de Igapó e Newton Navarro e nas imediações do shopping Midway Mall, zona sul de Natal.

## Agressão

Durante os protestos à tarde na região do Baldo, no centro da cidade, três agentes de trânsito da Semob foram agredidos por motoristas e cobradores de ônibus enquanto anotavam o número das placas dos veículos parados na via. Os agentes de trânsito preferiram não se identificar, mas informaram que uma das listagens com a relação das placas foi tomada pelos manifestantes. "Eles vieram para cima de mim e puxaram o papel da minha mão. Ainda colocaram o pé para eu cair e com a força que me puxaram arrancaram um botão da minha camisa", disse o agente. "Nós estamos aqui trabalhando, cumprindo ordens, isso é um absurdo, uma falta de respeito", disse uma agente de trânsito.

> **"Não podemos mais permitir essa onda de assaltos. Exigimos providências da Polícia Militar, da Sesed e da governadora. Enquanto não aparecer ninguém que nos receba para uma audiência, permaneceremos aqui"**
>
> **Nastagnan Batista** - pres. Sintro

A vice-presidente do Sintro/RN, Maria da Paz, reagiu às declarações dos agentes de trânsito. "Não houve agressão nenhuma, o que aconteceu foi que nós não deixamos eles anotarem as placas porque isso não é justo. Essa é uma paralisação legítima, estamos reivindicando segurança não só para os trabalhadores dos ônibus, mas para toda a população que utiliza o transporte público da cidade. E ainda querem multar o trabalhador que reivindica segurança?", disse. O tenente coronel Natã, do 1º Batalhão da PM, estava no local, mas afirmou que não presenciou a confusão. "A confusão foi lá em cima e nós não vimos nada, mas eu orientei os agentes de trânsito a registrarem um boletim de ocorrência na delegacia", disse.

## População se divide sobre o movimento

A população, que ficou impedida por duas horas de se mobilizar nos principais corredores no transporte público, ficou indignada com o atraso, e as opiniões se dividiram sobre as paralisações. Hoje desempregado, Jorge Neves de Almeida, 53 anos, sofreu dois tiros durante um assalto há sete meses na capital, um no braço esquerdo e outro na perna. "Entraram no ônibus e saíram atirando pra todo lado. Hoje vivo de fazer fisioterapia, mas recorro à ajuda dessa muleta para poder me movimentar", relatou.

"Só acho ruim porque tinha hora marcada pra chegar. Espero que acabe antes do final de expediente no banco, para onde estou indo", relatou Vanessa Laíse de Medeiros, pedagoga. Garziele Araújo da Nóbrega, desempregada de 30 anos, também apoiou a paralisação. "Graças a Deus eu nunca fui, mas conheço muita gente que foi assaltada. Precisamos de segurança, tanto nós que somos passageiros quanto os motoristas e cobradores. Mas, tudo isso é culpa nossa. Elegemos governantes que não tomam conta da nossa cidade".

Já a cabeleireira Maria de Fátima Nogueira, 35, contestou a maneira como o protesto é realizado. "Deve haver uma outra forma de se fazer uma manifestação como essa que não seja atrapalhando a vida de toda a população. Eu ando de ônibus todos os dias e também acho que precisamos de mais segurança, mas não será encostando os ônibus por duas horas que vamos conseguir isso", disse. A estudante Joana Vieira, 21, concorda. "É um absurdo. Todo mundo aqui tem compromissos a cumprir, e não consegue por causa dessa paralisação. Parece que tudo que acontece em Natal agora é motivo para paralisação de ônibus. Isso é uma falta de respeito com os usuários", disse.

● Continua na página 7

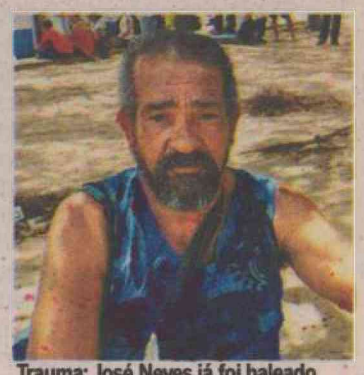

Trauma: José Neves já foi baleado durante assalto a um ônibus

Labim/UFRN



# Seturn não concorda com paralisações

● Continuação da página 6

Na avaliação do diretor de comunicação do Seturn, Augusto Maranhão, existem várias maneiras para motoristas e cobradores manifestarem sua indignação, mas sem interferir na vida da população que depende do transporte coletivo. "Entendemos as reivindicações dos rodoviários, mas não é dessa forma que se resolve nada. Apoiamos os trabalhos, mas desde que seja um protesto inteligente sem penalizar os usuários", garante.

De acordo com Maranhão, o Tribunal Regional do Trabalho (TRT) determinou ao Sintro que os motoristas e cobradores não podem parar a frota completa sem avisar a população com, pelo menos, 72h de antecedência. Além do mais, nos horários de pico 30% dos ônibus têm que continuar circulando. "Se a manifestação for em outro horário pode parar até 50%", afirma.

Os ônibus pararam em diversos pontos como Ribeira, Centro e no cruzamento das avenidas Bernardo Vieira com Coronel Estevam, nas Quintas. No final da tarde, a Secretaria Municipal de Mobilidade Urbana (Semob) autorizou aos alternativos credenciados pela prefeitura a fazerem o mesmo itinerário das linhas de ônibus que estivessem paralisadas como forma de minimizar os transtornos à população que depende do transporte coletivo para se locomover. Todavia, a medida é temporária e seria suspensa logo que os ônibus voltassem a circular.

## Prejuízos

Os 29 assaltos registrados em janeiro já deram um prejuízo às empresas de aproximadamente R$ 5.800, cerca de R$ 200 em média para cada caso. Isso sem falar nos danos causados aos passageiros como roubo de celulares, jóias e outros objetos pessoais. Augusto disse que a melhor postura dos cobradores e motoristas diante de um assalto é de não reagir. "Investimos em câmeras, aparelhos de GPS, cofre, mas a nossa observação é de que uma quadrilha especializada está agindo em Natal, não são casos esporádicos. Não existe mais esse ou aquele bairro que registre um maior número, os casos estão por toda a cidade diariamente", destaca.



Motoristas e cobradores cobram ações mais efetivas da Segurança Pública

Fotos: Ana Amaral/DN/D.A Press



Usuários ficaram sem transporte para se deslocarem pela cidade. Opiniões se dividiram sobre validade do protesto

# Média supera um assalto por dia

Em janeiro, Natal já contabiliza mais assaltos a ônibus do que a quantidade de dias no mês. O Sindicato das Empresas de Transportes de Passageiros (Seturn) elaborou um relatório onde constam 29 assaltos. O levantamento do sindicato aponta que, em geral, os trechos onde as ocorrências são mais frequentes são o bairro das Quintas, Bom Pastor, Cidade da Esperança e Felipe Camarão (Zona Oeste), Alecrim e Santos Reis (Zona Leste), Cidade Alta (região central), Igapó (Zona Norte) e Lagoa Nova (Zona Sul).

Ainda de acordo com os dados do Seturn, as empresas foram a Guanabara (10 assaltos), Conceição (8), Reunidas (5), Santa Maria e Cidade do Natal (2) e Transflor (1). Até terça-feira, apenas a Riograndense não havia sido assaltada. Os assaltos de ontem não foram contabilizados no relatório do sindicato.

Para não assustar a população, a Polícia Militar prefere evitar a divulgação dos locais de maiores ocorrências de assaltos em Natal. A Subcoordenadoria de Estatística e Análise Criminal da Secretaria Estadual de Segurança Pública (Sesed), que diz ter registrado 21 ocorrências deste tipo. De acordo com o subcomandante do Policiamento Metropolitano, tenente-coronel Alarico Azevedo, barreiras policiais continuam sendo realizadas em todas as regiões de Natal, principalmente nos locais apontados pelas estatísticas, como forma de coibir as ações dos criminosos.

**Seturn confirma 29 ocorrências até o momento**

"Estamos fazendo as barreiras de abordagens a ônibus, alternativos, táxis e motos nos locais informados pelo sindicato, pela manhã, à tarde e à noite e em horários alternados. Até de madrugada estamos fazendo blitzen. Estamos conciliando as informações do Sintro com as estatísticas do 190, da Polícia Militar. Essas barreiras, inclusive, têm resultado na prisão de pessoas suspeitas e materiais usados em assaltos como armas de fogo e estiletes. Nossa ação só não é mais eficaz e eficiente porque depende das investigações", afirmou Alarico. "Estamos integrados nessa luta. O que compete à PM está sendo feito".

PONTA NEGRA

# Incêndio atinge edifício residencial

Um curto-circuito é a provável causa do incêndio que atingiu apartamentos em três andares de uma das torres de um condomínio residencial no conjunto Ponta Negra, Zona Sul de Natal, nas primeiras horas de ontem. Segundo o sargento BM José Aguinaldo, que coordenou o combate às chamas, o vento contribuiu para que o fogo que consumia o aparelho do apartamento 802 chegasse ao apartamento ao lado. O objeto ainda caiu e provocou o incêndio nos dois andares abaixo. Apesar da amplitude do incêndio, apenas os apartamentos atingidos foram isolados.

O fogo teve início por volta das 4h30, no residencial Príncipe das Astúrias, localizado à Rua Historiador Francisco Fausto de Souza. De acordo com José Aguinaldo, uma falha elétrica no ar-condicionado do apartamento 802, ocupado por um casal e uma criança, pode ter provocado as chamas. A força do vento contra a torre fez com que o ar-condicionado ao lado também se incendiasse. "O apartamento 803 foi o mais danificado exatamente pela ação do vento", alega o sargento.

**Três andares foram atingidos pelo fogo**

O Corpo de Bombeiros foi acionado e cinco viaturas partiram para o combate ao incêndio, entre elas o Auto Bomba-Tanque, o Resgate, o Auto Florestal e a Plataforma. José Aguinaldo afirma que o sistema anti-incêndio do próprio prédio auxiliou bastante na hora de combater as chamas. "A torre tem um sistema de detecção de forte calor que libera água em temperaturas muito altas. Os hidrantes do prédio também estavam funcionando normalmente". Antes das 6h o fogo já estava completamente extinto. Não houve qualquer ferido.

O major BM Marco Carvalho, diretor do Serviço de Engenharia Técnica do CBM/RN, diz que não será necessário interditar todo o residencial. "Pela proporção do incêndio, é necessário somente isolar os apartamentos onde houve as chamas para a realização de perícias técnicas que apontarão a real causa do sinistro".

O major lembra ainda que os residenciais Amadeus Mozart e Alto do Tirol, no bairro do Tirol, que sofreram incêndios em novembro e setembro, respectivamente, já foram liberados para a ocupação dos moradores. "Uma equipe técnica de engenheiros já nos apresentou laudos que compravam que a estrutura física de ambos os prédios não sofreram danos que comprometessem a segurança do edifício". As causas desses incêndios, porém, não foram repassados para os Bombeiros. "O documento que aponta a causa é entregue somente à administração dos residenciais", alega Marcos Carvalho. (**Paulo de Sousa**)

Paulo de SouzaDN/D.A Press



Um curto-circuito em um ar-condicionado teria provocado fogo no 8º andar

Labim/UFRN

**PREFEITURA MUNICIPAL DE PENDÊNCIAS**

**AVISO DE LICITAÇÃO - PREGÃO PRESENCIAL Nº 001/2012**

Objeto: Contratação de empresa de consultoria para suporte a fiscalização e elaboração de projetos da secretaria de obras e serviços públicos do município de Pendências/RN, com no mínimo 03(três) Engenheiros Civil, 02 (dois) Arquitetos, com atribuições de acordo com demonstrativo do Anexo I do Edital. A Pregoeira do município de Pendências avisa que **TORNA-SE SEM EFEITO**, o objeto acima mencionado em virtude de correção na descrição do objeto.

Pendências/RN, 25 de janeiro de 2012
**Hildelice Silveira Bezerra dos Santos** - A Pregoeira

**PREFEITURA MUNICIPAL DE PENDÊNCIAS**

**AVISO DE LICITAÇÃO - PREGÃO PRESENCIAL Nº 001/2012**

Objeto: Registro de Preços **PARA PRESTAÇÃO DE SERVIÇOS TÉCNICOS PROFISSIONAIS DE ENGENHARIA, ARQUITETURA E URBANISMO**, no município de Pendências/RN, conforme especificações constantes do Termo de Referência, Anexo I deste Edital. A Pregoeira do município de Pendências, avisa que a sessão publica será realizada na sede da Prefeitura Municipal sito Rua Francisco Rodrigues, 205 - Centro - Pendências/RN, as **09:00 (nove) horas** do dia **01/02/2012**. O edital encontra-se a disposição dos interessados na sede do executivo municipal de segunda a sexta das 08h00 as 14:00h. INFORMAÇÕES GERAIS: 0(84)3522-3801.

Pendências/RN, 25 de janeiro de 2012
**Hildelice Silveira Bezerra dos Santos** - A Pregoeira

**MUNICÍPIO DE PUREZA**

**AVISO DE LICITAÇÃO**
**PREGÃO PRESENCIAL Nº 005/2012**

O Município de Pureza, por intermédio do seu Pregoeiro, torna público que realizará licitação na modalidade PREGÃO PRESENCIAL, na sua sede, localizada na Praça 05 de abril, 180, Centro, Pureza/RN, cujo objeto é a **contratação de empresa de locação de veículos tipo ônibus e van**. A sessão de disputa será no dia **08 de fevereiro de 2012**, às **10:00 horas**, **horário local.** O Edital encontra-se à disposição dos interessados a partir da publicação deste aviso, no endereço supramencionado. Informações poderão ser obtidas pelo Telefone: (84) 3266-0006.

Pureza/RN, 25 de janeiro de 2012
**Leonardo Campos de Souza** - Pregoeiro

**PREFEITURA MUNICIPAL DE GUAMARÉ/RN**

**REAVISO DE LICITAÇÃO**
**PREGÃO PRESENCIAL Nº 008/2012**

A Pregoeira Oficial do Município de Guamaré torna público que irá realizar licitação na Modalidade Pregão Presencial, no dia **09 de fevereiro de 2012**, às **11h (horário local)** na sede da Prefeitura Municipal à Rua Luiz de Souza Miranda nº 116 - Centro (Setor de Licitações). Objeto: **AQUISIÇÃO DE EQUIPAMENTOS PARA SINALIZAÇÃO NO TRANSITO**, com objetivo de Organizar, Orientar e Disciplinar as atividades realizadas em vias Públicas, para suprir/atender as necessidades da Secretaria Municipal de Transporte e Trânsito. Atendimento ao público de 08:00h as 12:00h.

**Dione Maria do Nascimento**
Pregoeira

senac SERVIÇO NACIONAL DE APRENDIZAGEM COMERCIAL
ADMINISTRAÇÃO REGIONAL DO RN

AVISO DE LICITAÇÃO

**CONVITE Nº 003/2012**

O Serviço Nacional de Aprendizagem Comercial – SENAC – DR/RN, através do Vice Presidente da CPL, torna público a realização do seguinte certame:
**CONVITE Nº 003/2012.**
**OBJETO:** Aquisição de Livros Didáticos para atender solicitação das Unidades Operativas do SENAC AR RN.
**ABERTURA:** Dia 31 de Janeiro de 2012, às 09h00min horas.
**OBTENÇÃO DO EDITAL:** Rua São Tomé, 444 – Cidade Alta – Natal/RN, Sala 409, telefone (84) 4005-1020, através de pen-drive, CD, pelo e-mail: cpl@rn.senac.br ou se cadastrando em nosso site: http://www.rn.senac.br/licitacoes

Natal, 25 de janeiro de 2012.
Isaac Nilton de Sousa
Vice Presidente CPL

**ESTADO DO RIO GRANDE DO NORTE**
**PREFEITURA MUNICIPAL DE MOSSORÓ**
**SECRETARIA MUNICIPAL DE ADMINISTRAÇÃO E GESTÃO DE PESSOAS**
**DIRETORIA EXECUTIVA DE COMPRAS**

**AVISO DE LICITAÇÕES**

A Comissão Permanente de Licitação da Prefeitura Municipal de Mossoró, nomeada através da portaria nº 553/2011, de 29 de dezembro de 2011, torna público para conhecimento dos interessados a realização do seguinte certame:

**CONCORRENCIA nº 001/2012 – SESUTRA/GETRAN**
Processo Licitatório nº 009/2012
Objeto: **OPERAÇÃO DO SERVIÇO DE TRANSPORTE COLETIVO URBANO DE PASSAGEIROS DO MUNICIPIO DE MOSSORÓ /RN ATRAVES DA OUTORGA DE CONCESSÃO.**
Data/Local: 15/03/2012 - Diretoria de Compras.
Horário: 08h00min (oito) horas

**CONCORRENCIA nº 002/2012 – SESUTRA/GETRAN**
Processo Licitatório nº 010/2012
Objeto: **CONCESSÃO ONEROSA DOS SERVIÇOS TECNICOS DE IMPLANTAÇÃO,OPERAÇÃO, MANUTENÇÃO E GERENCIAMENTO DO SISTEMA ROTATIVO PAGO DE VEICULOS NAS VIAS E LOGRADOUROS PUBLICOS DO MUNICIPIO DE MOSSORO/RN**
Data/Local: 19/03/2012 - Diretoria de Compras.
Horário: 08h00min (oito) horas

Os Editais e demais especificações e detalhes se encontram à disposição dos interessados na sede da Diretoria de Compras, localizada à Rua Idalino de Oliveira, 106, 1º andar – Centro - Mossoró-RN, no horário de 07h00min as 13h00min.

Mossoró-RN, em 20 DE JANEIRO DE 2012.
GEORGIANY PAULA BESSA CAMPELO
PRESIDENTE DE CPL1






Capitão-Mor Gouveia é uma das vias atingidas pelas desapropriações, que irão demandar R$ 45 milhões da Prefeitura

# Foco na arrecadação para pagar obras da Copa

**Semut está fazendo esforço para aumentar caixa, mas secretário afirma que "imposto não é salvador da pátria"**

COPA Brasil 2014

**Paulo Nascimento**
Especial para o Diário de Natal
paulonascimento.rn@dabr.com.br

Fotos: Fábio Cortez/DN/D.A Press



Impostos não têm destinação específica, explica André Macedo

Uma série de medidas tomadas pela equipe econômica da Prefeitura do Natal, em especial na área de tributos cobrados da população, deverá, em breve, gerar um acréscimo no caixa da administração municipal. E este dinheiro já tem destino praticamente certo: a contrapartida das obras de mobilidade urbana. O valor previsto para a contrapartida do município nas intervenções viárias financiadas pela Caixa Econômica Federal é de R$ 45 milhões, que deverão ser destinados prioritariamente para a desapropriação dos 429 imóveis (269 residenciais, 119 comerciais e 41 terrenos) que serão atingidos pelas obras que visam preparar a cidade especialmente para receber a Copa do Mundo de 2014.

A determinação de para onde vai o dinheiro arrecadado com impostos como IPTU (Imposto Predial e Territorial Urbano), ITIV (Imposto sobre a Transmissão Inter Vivos de Bens Imóveis) e ISS (Imposto Sobre Serviços) fica a cargo de outra pasta, que não a Secretaria Municipal de Tributação (Semut). "Os impostos arrecadados não podem ter determinação específica. Eles caem direto na conta única da prefeitura e de lá que são destinados, pelo Planejamento, para a série de obrigações que a administração possui", explicou André Macêdo, titular da Semut.

Segundo o secretário, o esforço de arrecadação que vem sendo feito pela prefeitura irá surtir efeitos em breve. "Não temos como fazer esforço nos repasses que vem do Governo Federal ou do Governo do Estado. Assim, buscamos reforçar o nosso caixa, com medidas ligadas a arrecadação de impostos. Ainda não posso falar em números, porque o mês ainda não fechou, mas já adianto que há acréscimos significativos na arrecadação em relação ao mesmo período de 2011", completou o secretário.

Apesar da promessa de reforço no caixa, que serviria também para completar a contrapartida, André Macêdo destaca que medidas relacionadas ao IPTU ou a prorrogação de 30 dias para o pagamento do ITIV não serão a salvação da lavoura para a área financeira da administração municipal. "Nenhum desses impostos é o 'salvador da pátria', de maneira alguma. As medidas que tomamos são de extrema significância, mas não são de todo suficientes e sim uma parte do todo", justifica.

O anúncio da prefeitura sobre a redução do ITIV, segundo o secretário, é integrante de um projeto maior, não apenas buscar recursos para as obras de mobilidade urbana. "Primeiro, procuramos reduzir a carga tributária sobre o contribuinte e ajudar para que o natalense pudesse regularizar seus imóveis. A prorrogação de 30 dias para pagamento deve-se ao fato de algumas pessoas passarem por dificuldades junto aos cartórios", justifica André Macêdo.

# Documentos chegam para 4ª inspeção na CEF

Estão em poder da Caixa Econômica Federal (CEF), desde a noite da última terça-feira, os documentos relativos às obras de mobilidade do lote 1 que faltavam para análise técnica do banco, financiador dos pouco mais de R$ 338 milhões destinados às obras de mobilidade urbana da capital potiguar. A informação foi confirmada pelo secretário municipal de obras públicas e infraestrutura (Semopi) Sérgio Pinheiro e pela assessoria de comunicação da Caixa Econômica. Esta é a terceira vez que a CEF recebe nova documentação da prefeitura, além da entrega dos projetos feita em 30 de setembro do ano passado. Segundo o setor técnico da instituição financeira, o trabalho de análise dos documentos tem um prazo de 30 dias para ser finalizado, mas deverá ser terminado por volta de 10 dias.

Caso o projeto feito pelo consórcio de consultoria EBEI/MHW Brasil - contratado por pouco mais de R$ 7 milhões para o serviço de feitura de todos os projetos de mobilidade urbana de Natal - seja finalmente aprovado, será encaminhado para Brasília, onde o Ministério das Cidades também fará análise. Com o possível "ok" do ministério, que deverá sair em torno de 30 dias após a chegada dos documentos no órgão federal, a prefeitura poderá dar a ordem de serviço das obras, que compreendem intervenções viárias desde a Ponte de Igapó até o cruzamento das avenidas Capitão-mor Gouveia e Jaguarari, nas imediações da Arena das Dunas. A obra está sob responsabilidade da Empresa Industrial e Técnica S.A. (EIT), vencedora da licitação do lote 1.

Labim/UFRN



# Painéis mais úteis aos motoristas

**Detran estuda utilizar equipamentos para levar informações sobre ocorrências de trânsito e desvios de rotas**

Alex Costa
alexcosta.rn@dabr.com.br

Quem trafega pelas rodovias estaduais e federais que cortam a capital potiguar já percebeu a presença de painéis eletrônicos luminosos com informações meramente institucionais. Frases de praxe como "respeite a sinalização de trânsito", "se beber não dirija" ou "faça revisões em seu veículo regularmente" acompanham os usuários das estradas desde que as estruturas foram implantadas. Mas o Departamento de Trânsito do RN possui um projeto que promete mudar a utilidade dos painéis eletrônicos e levar informações de cuidados no trânsito, desvio de rotas, obras na pista e até mesmo para informar sobre a ocorrência de um acidente, a fim de evitar congestionamentos.

"Não temos como estipular prazos para aplicar esse projeto. O que podemos dizer é que a necessidade de aplicar essas medidas e tornar os painéis úteis é algo que precisa ser feito com urgência", afirma o coordenador de operações do Detran, Jader Dantas. Atualmente, os painéis que estão sob a responsabilidade do Governo do Estado são apenas os presentes na Via Costeira, Estrada da Redinha e Estrada de Ponta Negra.

**Central seria criada para atualizações**

A Serttel é a empresa que atualmente articula o sistema operacional e que coloca as mensagens nos telões. A proposta do Detran é de criar um centro de atualização de informações de trânsito para que as chamadas colocadas nos placares sejam alteradas na situação em que for preciso comunicar ao motorista alguma mudança de fluxo ou algum cuidado maior em caso de chuvas ou acidentes.

## BRs

Já o Departamento Nacional de Infraestrutura de Transportes (Dnit-RN), que é responsável pelos painéis instalados nas rodovias federais, informou que os painéis têm utilidade para informar sobre a segurança no trânsito, conforme previsto no Código de Trânsito Brasileiro. Questionado sobre o fato dos três painéis de responsabilidade do órgão, localizados na BR-101 Sul, se encontrarem desligados ontem pela manhã, a assessoria de imprensa do Dnit não manifestou resposta. Segundo o órgão, os painéis eletrônicos estão instalados para sua operação plena após a conclusão das marginais (duplicação da BR-101). O valor de cada painel gira em torno dos R$ 140 mil e, não há como ocorrer danos enquanto estão sem uso nas estradas.

Carlos Santos/DN/D.A Press




Mensagens atuais cumprem determinações do CTB, mas são pouco práticas

O DN ONLINE TAMBÉM EVOLUIU.

DIÁRIOS ASSOCIADOS




FAÇA UM UPGRADE NA SUA INFORMAÇÃO.

*Agora no DN Online você encontra muito mais conteúdo com mais facilidade: notícias, vídeos, blogs, interatividade. O assunto do dia em detalhes, na hora, com rapidez e a credibilidade que só o Diário de Natal tem.*

*Acesse. Compartilhe. Anuncie.*

www.dnonline.com.br | AO SEU LADO, EM TEMPO REAL. | dnonline

Labim/UFRN



EDITORA >> Adriana Amorim (adrianaamorim.rn@dabr.com.br) muito.rn@dabr.com.br

# Os indicados que Natal não viu

**De todas as produções concorrentes ao Oscar 2012, apenas cinco longas chegaram aos cinemas da cidade**

Sérgio Vilar
sergiovilar.rn@dabr.com.br

Roger Arpajov/Divulgação



**Da lista, *Meia-noite em Paris* foi o único concorrente a Melhor Filme a chegar ao circuito comercial da cidade**

O natalense é o alienígena do Oscar. Na última terça-feira, a Academia divulgou os indicados à estatueta com tanto nome de filme estranho... É que, dentre os nove indicados a Melhor Filme, só um esteve em cartaz por aqui, *Meia-noite em Paris*, dirigido por Woody Allen. Já no quesito Melhor Animação, das cinco produções indicadas, quatro conseguiram seu espaço: *Um Gato em Paris*, *Kung Fu Panda 2*, *Gato de Botas* e *Rango*. Na capital potiguar, mesmo dois dias após a indicação, apenas uma das 14 salas de cinema exibe um filme indicado, *Gato de Botas*, no Moviecom 3 (dublado), com sessões às 14h40 e às 19h15.

"Principalmente no período de férias, a opção é pelos filmes mais 'digestivos': filmes infantis, de aventura ou de puro divertimento; filmes menos cabeça. O exemplo é *Missão Impossível*: um bom filme, mas que você torce, se contorce e nada mais. Serve mesmo para entreter", observa um dos diretores do Cineclube Natal e estudioso do cinema, Nelson Marques.

Ora, não adianta alma cosmopolita se Natal é província. A programação das duas únicas operadoras respondem aos ditames da sede em São Paulo. E para um filme entrar em cartaz no Cinemark do Midway ou no Moviecom do Praia Shopping, só após semanas de estreia no Sul Maravilha, e se fizer sucesso por lá.

Já é notório: para um filme registrar bom público precisa de mídia, atores de renome e ter certo apelo comercial. Todos esses argumentos estão presentes nos filmes indicados ao Oscar. Seria o filão para os cinemas comemorarem o incremento de plateia no período que antecede a cerimônica de premiação, agendada para o dia 26 de fevereiro.

## Sem pitacos locais

A premiação do Globo de Ouro (ou Golden Globe), tradicionalmente antes das indicações ao Oscar e considerada uma prévia dos possíveis indicados, poderia servir de parâmetro para as redes de cinema organizarem sua programação. Nelson perguntou e ouviu de funcionários do Cinemark local da programação natalense submetida a São Paulo.

"Só vem sucessos cinematográficos. Então, o natalense não participa da construção desse sucesso. Não temos, portanto, acesso aos filmes menos comerciais e, muitas das vezes, melhores em qualidade técnica. Natal está fora do mundo real do cinema". O cineclubista comenta ainda que a mesma rede Cinemark, presente em Recife e Fortaleza, exibem filmes com mais rapidez. "Eles têm contato mais próximo com o circuito paulista do que a gente. Somos a excrecência neste sentido".

## "Em vez de atrair, eles afastam e culpam a pirataria"

Sem opções em cartaz, o cinéfilo ou curioso de cinema, atraído pela propaganda massiva dos filmes indicados ao Oscar, procura o único meio possível para se inteirar das novidades do cinema mundial: o download gratuito na internet, mais conhecido pelo nome pejorativo de pirataria. "Se as redes de cinema daqui se programassem teriam semanas de bom público que iriam querer assistir aos filmes indicados. E poderiam abrir votação do melhor filme. Isso dinamizaria o fluxo. Mas em vez de atrair, eles afastam e depois culpam a pirataria pela falta de público", argumenta Nelson Marques.

O jornalista e crítico de cinema Alexandre Honório estima que 80% dos filmes indicados ao Oscar já estão disponíveis na internet em alta qualidade. "Eu prefiro esperar e assistir o filme em tela grande porque gosto de ir ao cinema. Mas já há duas gerações acostumadas às novas tecnologias. É com elas que as grandes redes de cinema precisam conversar". Para Honório, apesar do pouco estímulo, o natalense gosta de assistir filmes. "Um exemplo é a quantidade incomum de vendedores de DVDs piratas na cidade", frisa.

Paramount Pictures/Divulgação



**Natal exibiu quatro dos cinco indicados a Melhor Animação. Em cartaz, hoje, apenas *O Gato de Botas* pode ser apreciado**

## Má distribuição

Nenhum cinéfilo ou crítico explica quais os motivos para tanta demora na estreia desses filmes indicados ao Oscar ou badalados na mídia que não seja sob o argumento da má distribuição. "Muitos chegam após quatro ou cinco meses da estreia; quando chegam", lamenta Honório. Segundo ele, a previsão é de que somente amanhã estreiem dois indicados a melhor filme: *Os Descendentes*, e *O Homem que Virou o Jogo*. Enquanto isso, o natalense se contenta com *2 Coelhos*, *A Beira do Abismo*, *A Hora da Escuridão*, *Alvin e os Esquilos 3*, *As Aventuras de Tintim*, e *As Aventuras de Agamenon, o Repórter*.

## Oscar 2012

Segundo as redes sociais e críticos especializados, a opção de nove em vez de dez filmes indicados a Melhor Filme de 2011 se deveu pela falta de qualidade nas produções cinematográficas no ano passado.

### LISTA COMPLETA DOS INDICADOS

**MELHOR FILME**
- O Artista
- Os Descendentes
- Histórias Cruzadas
- A Invenção de Hugo Cabret
- Meia-Noite em Paris
- O Homem que Mudou o Jogo
- Cavalo de Guerra
- A Árvore da Vida
- Tão forte e Tão perto

**MELHOR DIREÇÃO**
- Martin Scorcese, A Invenção, Hugo Cabret
- Woody Allen, Meia-Noite em Paris
- Michel Hazanavicius, O Artista
- Alexander Payne, Os Descendentes
- Terrence Malick, A Árvore da Vida

**MELHOR ATOR**
- Demian Bichir, A Better Life
- George Clooney, Os Descendentes
- Jean Dujardin, O Artista
- Brad Pitt, O Homem que Mudou o Jogo
- Gary Oldman O Espião que Sabia Demais

**MELHOR ATRIZ**
- Glenn Close, Albert Nobbs
- Viola Davis, Histórias Cruzadas
- Meryl Streep, A Dama de Ferro
- Michelle Williams, "Sete Dias com Marilyn
- Rooney Mara, Millennium - Os Homens que Não Amavam as Mulheres

**MELHOR ATOR COADJUVANTE**
- Kenneth Branagh, Sete Dias com Marilyn
- Jonah Hill, O Homem que Mudou o Jogo
- Nick Nolte, Guerreiro
- Christopher Plummer, Toda Forma de Amor
- Max von Sydow, Tão Forte e Tão Perto

**MELHOR ATRIZ COADJUVANTE**
- Bérénice Bejo, O Artista
- Jessica Chastain, Histórias Cruzadas
- Melissa McCarthy, Missão Madrinha de Casamento
- Janet Mcteer, Albert Nobbs
- Octavia Spencer, Histórias Cruzadas

**MELHOR ROTEIRO ORIGINAL**
- Meia-Noite em Paris (Woody Allen)
- Missão Madrinha de Casamento (Annie Mumolo e Kristen Wiig)
- O Artista (Michel Hazavanicius
- Margin Call (J.C. Chandor)
- A Separação (Asghar Farhadi)

**MELHOR ROTEIRO ADAPTADO**
- Os Descendentes (Alexander Payne, Nat Faxon e Jim Rash)
- A Invenção de Hugo Cabret (John Logan)
- O Homem que Mudou o Jogo (Steven Zaillian e Aaron Sorkin)
- George Clooney, Grant Heslov, Beau Willimon ("Tudo pelo Poder")
- O Espião que Sabia Demais (Bridget O'Connor e Peter Straughan)

**MELHOR FILME ESTRANGEIRO**
- Bullhead - Michael R. Roskam (Bélgica)
- Monsieur Lazhar - Philippe Falardeau (Canadá)
- A Separação - Asghar Farhadi (Irã)
- Footnote - Joseph Cedar (Israel)
- In Darkness - Agnieszka Holland (Polônia)

**MELHOR ANIMAÇÃO**
- Um Gato em Paris
- Chico e Rita
- Kung Fu Panda 2
- Gato de Botas
- Rango

Labim/UFRN



# social



FLÁVIA FREIRE
e-mail: flaviafreire.rn@dabr.com.br

## DEU NO twitter

@flafreire

**@JessicaSombra -** Não deixe o medo te paralisar. Para ter coragem, é preciso ter medo antes. Coragem não é ausência de medo. É saber o que é mais importante.

## SHOWZAÇO

Ontem, antes do último show desta temporada potiguar, a cantora Marina Elali deu um presentão às crianças do Programa de Erradicação do Trabalho Infantil (Peti), Grupo de Apoio à Criança com Câncer, Casa do Bem, Casa Durval Paiva e para os idosos atendidos pela Semtas. Às 16h, nossa musa fez um show mais que especial para essa plateia idem, arrancando muitos aplausos e emocionando a todos. Arrasou!!!

## É HOJE E AMANHÃ!!!

Esta é para quem quer balançar o esqueleto! Hoje rola a primeira edição da festa *Summer Pop/Rock Sound* com o som de Eugênio Bezerra e Uskaravelho, agitando a noite nos domínios do amigo Paim em Pirangi.

**>>>**

E não para por aí... Amanhã tem o forró Lengo Tengo e a banda Arroxé! Com repertório conhecido do grande público, as duas bandas têm feito sucesso por onde passam e prometem agitar o Litoral Sul. Alguém duvida?

## SAUDADES

Maria do Perpétuo Socorro Galvão Petrovich, Lirian e Júlio Cesar, Célio e Maria do Livramento, Enélio Antônio e Ana Carla, e respectivos netos convidam para a Missa de 30° dia em sufrágio da alma de Enélio Lima Petrovich, a realizar-se no próximo dia 6 de fevereiro, às 17h, no Convento Santo Antonio (Igreja do Galo), na Cidade Alta.

## NIVER

Pedrinho Gurgel e Carlinhos Fernandes estão mais felizes que nunca... É que logo mais, a partir das 18h, comemoram os três anos do seu Seis em Ponto. E a *big party* vai acontecer no Espaço Verão Pirangi/Ecomax, com o Forró Me Pega, Forró das Mina, Banda The Frois e DJ Gabriel Sodré.

## AGITANDO!

Durante todo este mês, Pirangi está agitando com o *Estande Verão UnP Social Clube*, levando aos veranistas promoções, brindes e animação, com a participação de vários DJs. No local, também é possível conhecer melhor os cursos da instituição e ter acesso à internet gratuitamente na sexta e sábado, a partir das 18h.

Arquivo Pessoal/Divulgação



## NA LUTA

Além de dedicar boa parte de seu tempo ao mestrado e aos atendimentos, o especialista em cirurgia do aparelho digestivo Reynaldo Quinino se dedica à atual campanha da Sociedade Brasileira de Cirurgia Bariátrica (SBCB), que tem como objetivo alterar os critérios das cirurgias bariátricas, privilegiando os pacientes com doenças metabólicas, como diabetes, hipertensão e alterações no colesterol. Como vice-presidente da SBCB, regional potiguar, ele esteve presente na luta para que os planos de saúde fossem obrigados a oferecer esse tipo de cirurgia por vídeo, uma grande conquista para categoria. Ponto!

## POMBINHOS

Muita felicidade a Thayanne Flor e Bruno Macêdo, procurador geral do município, que na noite da última terça-feira ficaram noivíssimos. Uns queridos!



O cupido Paulo Jordão abraçando os pombinhos Thay Flor e Bruno Macêdo no jantar de noivado.

Fotos: Arquivo pessoal/Divulgação



O jardim completo abraçando a noiva Thay: a *mammy* Lourdeca e as manas Thaysa e Thacy.

## PHYNOS!

Thaísa Galvão, Paulo e a gatinha Maria Minnie Fernanda se esbaldando na Disney, durante os 15 dias que aproveitaram de férias em Orlando. Chique que a gente adora!



Arquivo pessoal/Divulgação

## Velinhas para...

- Helder Medeiros
- Luciana Albuquerque Medeiros

Labim/UFRN



# programação

## destaquehoje

ATRAÇÃO // TV UNIVERSITÁRIA



Fernando Lopes/CB/D.A Press

*PROGRAMA* TUBO DE ENSAIO *ABORA O TEMA SEXUALIDADE*

## resumonovelas

### GLOBO

**MALHAÇÃO**
Natália vê Moisés deixar a chave de seu armário secreto cair e a pega sem que ninguém veja. Babi fica enciumada com algumas meninas que dançam próximas a Betão. Milton Nascimento canta para a comunidade. Fôjo flagra Natália tentando abrir o armário de Moisés. Babi obriga Betão a assumir seu namoro com ela na rede social. Cristal obriga Alexia a marcar um encontro com Gabriel em seu nome. Gabriel tira satisfações com Moisés por ter invadido o brechó.

**A VIDA DA GENTE**
Jonas afirma que seu irmão se arrependerá se tentar quebrar o contrato que fizeram. Lorena avisa a Lourenço que Jonas viu sua foto com Tiago. Alice pede para Ana ajudá-la a se aproximar de Sofia. Lúcio fica perturbado com a consulta que terá com Ana. Manuela volta para casa e Júlia pede para ela deixar Rodrigo ficar para jantar. Alice ouve de Marcos que seria bom se ela se aproximasse de Bárbara e Sofia. Jonas fala com Lourenço.

**AQUELE BEIJO**
Cláudia fica abalada com a prisão de Rubinho e dispensa Vicente. Camila leva Flavinho para passar a noite com o pai. Alberto dá um anel de noivado a Sarita. Damiana e Raimundinha armam um plano para separar Locanda e Felizardo. Damiana insinua que Locanda tem um amante e deixa Felizardo intrigado. Deusa procura Sarita e lhe pede informações sobre Henrique. Cláudia vai à Comprare conversar com Rubinho.

**FINA ESTAMPA**
Griselda garante a Antenor que o segredo de Tereza Cristina não será revelado por ela. Quinzé se encontra com Teodora. Alexandre e Patrícia elogiam a aula de Letícia. Alberto implica com Dagmar. Vanessa fica incomodada com o clima amistoso entre Esther e Paulo. Crô estranha a vontade de Tereza Cristina em querer visitar o túmulo de seus pais. Tereza Cristina vê Marcela no cemitério e desmaia.

**O BRADO RETUMBANTE**
Werneck revela o esquema da operação feita por Tony para forjar os dossiês contra o presidente e o ministro-chefe da Casa Civil. Tony é levado ao gabinete presidencial e obrigado a divulgar, em rede nacional, todo o esquema contra Paulo. Antonia confessa para Paulo que se apaixonou por outro homem e pede a separação. O presidente pede para Saldanha antecipar sua ida à Argentina.

### SBT

**CORAÇÕES FERIDOS**
Amanda e Aline discutem. Aline diz que Amanda não presta, puxou à mãe. Eduardo recebe documento com nome da pessoa que recebeu a transferência em dinheiro: Roni Paiva. Vera aconselha Aline a incentivar o romance entre Amanda e Eduardo. Vitor conta a Aline e Vera que Eduardo e Rodrigo são irmãos. Eduardo, Aline, Amanda e Vitor saem juntos para dançar. Vitor fica enciumado ao ver Amanda e Eduardo. Ao chegar na mansão, Eduardo e Amanda se beijam. Vitor os vê.

### RECORD

**REBELDE**
Beth diz ao empresário que Pedro está muito revoltado. Diego impede Tomás de bater em Binho. Tomás teme que Binho perturbe Roberta de novo, mas Diego garante que ela sabe se defender. Pilar vê Roberta triste por causa de Diego e a abraça. Pedro retorna ao colégio. Vicente tenta fazer Pedro se abrir com ele, mas o rebelde resiste. Vicente aconselha Pedro a não fazer nada imprudente. Alice diz a Pedro que eles precisam conversar.

**VIDAS EM JOGO**
Cleber fala para Francisco que ele terá que trocar de lugar com Marcolino se quiser manter o irmão vivo. Edmundo diz a Francisco que ele pode morrer e insiste em pedir ajuda, mas o irmão afirma que ninguém pode saber sobre a troca. Quando Francisco está prestes a sair escondido, Patrícia aparece e Edmundo revela que lhe contou sobre a negociação. O milionário exige que eles mantenham segredo, mas Patrícia decide seguir Francisco até o local do encontro.

**REI DAVI**
Saul fica transtornado com a profecia de Samuel e expulsa todos de sua tenda. O soldado Adriel troca carícias com a filha de Saul, Merabe, que tenta se controlar. No passado, ela se entregou a Adriel e agora sente medo das represálias do pai. Mical chega e os vê. Mical diz a Merabe que não conta sobre seu romance com Adriel se ela deixá-la se casar com Davi. O rei pede que ele fique no acampamento e seja seu novo escudeiro. Nesse instante, entra Eliabe e pega todos de surpresa dizendo que tem algo que o rei deve saber. Eliabe olha para Davi, que gela.

## hojenatv

**INTERTV CABUGI**
**GLOBO - CANAL 11**
04H55 SAGRADO
05H00 TELECURSOS
06H00 GLOBO RURAL
06H30 BOM DIA RN
07H30 BOM DIA BRASIL
08H30 MAIS VOCÊ
09H55 BEM ESTAR
10H40 TV GLOBINHO
12H05 RN TV
12H50 GLOBO ESPORTE
13H20 JORNAL HOJE
13H50 VÍDEO SHOW
14H25 MULHERES DE AREIA
15H50 SESSÃO DA TARDE
- EM BUSCA DA PRINCESA
DOS MITOS
17H36 GLOBO NOTÍCIA
17H40 VIDEO GAME VERÃO
17H55 MALHAÇÃO
18H25 A VIDA DA GENTE
19H15 RN TV
19H30 HORÁRIO POLÍTICO - PMTB
19H35 JORNAL NACIONAL
20H15 AQUELE BEIJO
21H25 FINA ESTAMPA
22H35 BIG BROTHER
23H25 BRADO RETUMBANTE
00H10 JORNAL DA GLOBO
00H42 PROGRAMETE FÓRMULA 1
00H44 FESTIVAL DE SALVADOR
01H35 CORUJÃO - LIMITE VERTICAL

**TV TROPICAL**
**RECORD - CANAL 8**
06H45 DESENHO
07H05 RN NO AR - LOCAL
07H40 FALA BRASIL
09H00 HOJE EM DIA
12H00 BALANÇO GERAL
12H50 ENCONTRO COM A NOTÍCIA
13H20 JORNAL DA TROPICAL
14H00 TUDO A VER
16H00 TODO MUNDO ODEIA O CHRIS
19H00 TROPICAL NOTÍCIAS
19H30 HORÁRIO POLÍTICO
- PMTB
19H35 JORNAL DA RECORD
20H15 NOVELA - REBELDE
21H15 CSI LAS VEGAS
22H15 NOVELA - VIDAS EM JOGO
23H00 REI DAVI
00H00 DR.HOUSE
01H00 PROGRAMAÇÃO RELIGIOSA

**BAND NATAL**
**BANDEIRANTES - CANAL 3**
04H45 ESPAÇO VIDA VITORIOSA
05H45 PRIMEIRO JORNAL
06H30 RN ACONTECE
07H00 BAND KIDS
08H15 POWER RANGERS
- MIGHTY MORPHIN
09H00 DIA DIA
10H15 JOGO ABERTO
11H30 JOGO ABERTO RN
12H00 DE OLHO NA CIDADE
12H20 MOMENTO JURÍDICO
12H35 BOA TARDE RN
13H00 BAND MULHER
13H30 CONEXÃO POTIGUAR
14H00 POWER RANGERS
- TEMPESTADE NINJA
14H30 VÍDEONEWS
14H45 MUITO +
15H50 BRASIL URGENTE
17H50 RN URGENTE
18H20 JORNAL DA BAND
19H27 MOMENTO DA SORTE
19H30 HORÁRIO POLÍTICO - PMTB
19H35 SHOW DA FÉ
20H25 ISA TKM
21H25 ACREDITE SE QUISER
22H00 VÍDEO NEWS
22H15 POLÍCIA 24H
23H45 AGORA É TARDE
00H30 JORNAL DA NOITE
01H30 CLAQUETE
02H45 ESPAÇO VIDA VITORIOSA

**SIMTV**
**REDE TV - CANAL 17**
07H30 LEITURA DINÂMICA
- PRIMEIRA EDIÇÃO
08H00 MANHÃ MAIOR
10H00 NESTLÉ COM VOCÊ
11H00 SIM ESPORTES
11H20 ALÔ MEU POVO
11H50 SUA CIDADE (AO VIVO)
13H00 PROGRAMAÇÃO REDETV
14H00 A TARDE É SUA
16H00 PROGRAMAÇÃO REDETV
17H00 REDETV! ESPORTE
17H30 TEMA QUENTE
18H00 TV KIDS
SUPER ONZE / POKEMON
18H50 TV FAMA
19H30 HORÁRIO POLÍTICO - PMTB
20H10 REDETVNEWS
21H10 SUPERPOP
22H50 LEITURA DINÂMICA
23H20 PROGRAMA AMAURY JR.

**TV UNIVERSITÁRIA**
**TV BRASIL - CANAL 5**
04H50 SALTO PARA O FUTURO
05H50 TELECURSO ENSINO MÉDIO
06H05 TELECURSO ENSINO
FUNDAMENTAL
06H20 TELECURSO TECENDO O
SABER
06H50 JORNAL VISUAL
07H00 REPÓRTER BRASIL
07H45 COCORICÓ
09H00 THOMAS E SEUS AMIGOS
08H30 CASTELO RÁ TIM BUM
09H00 UM MENINO MUITO
MALUQUINHO
09H30 JANELA JANELINHA
10H00 S.O.S. SÔNIA
10H30 A TURMA DO PERERÊ
11H00 TUBO DE ENSAIO:
SEXUALIDADE
11H30 UM MENINO MUITO
MALUQUINHO
12H00 A TURMA DO PERERÊ
12H30 CATALENDAS
12H45 TROMBA TREM
13H00 DANGO BALANGO
13H30 VILA SÉSAMO
14H00 MEU AMIGÃOZÃO
14H15 COCORICÓ NA CIDADE
14H30 S.O.S. SÔNIA
14H45 CURTA CRIANÇA
15H00 SEM CENSURA
16H30 + AÇÃO
17H00 ESTÚDIO MÓVEL
17H30 CLUBE DO TRAVESSEIRO
18H00 SPIROU & FANTASIO
18H30 TVU NOTÍCIAS
19H00 MEMÓRIA VIVA
- VERA ALICE DE PAIVA CHINA
19H30 HORÁRIO POLÍTICO - PMTB
19H40 MEMÓRIA VIVA (SEQUÊNCIA)
20H00 REPÓRTER BRASIL
21H00 CAMINHOS DA REPORTAGEM
22H00 A GRANDE MÚSICA
23H00 DA TERRA DO FOGO
A TUUANA 7
23H30 DOC TV IV. O CAMINHO DO MEIO
00H30 ONCOTÔ
01H00 SEM CENSURA
02H30 CONEXÃO ROBERTO DÁVILA
03H30 CAMINHOS DA REPORTAGEM
04H30 EXPEDIÇÕES

**TV ASSEMBLEIA NATAL**
**CABO TV - CANAL 36**
07H05 SESSÃO PLENÁRIA - AL/RN
(REPRISE - 18.10.2011)
09H00 IFRN EM PAUTA - IFRN
(INÉDITO)
09H30 ÚLTIMA HORA (AO VIVO)
10H00 BRASIL ELEITOR
- TSE (INÉDITO)
10H30 ÚLTIMA HORA (AO VIVO)
10H40 AUDIÊNCIA PÚBLICA SOBRE
A VIOLÊNCIA NAS ESCOLAS
(REPRISE - 20.10.2011)
13H20 JORNAL DA ASSEMBLÉIA
- 1ª ED. (AO VIVO)
14H00 MP INFORMA - MP/RN
(REPRISE - 25.01.2012)
14H30 FRENTE PARLAMENTAR DA
CRIANÇA E DO ADOLESCENTE
(REPRISE - 25.10.2011)
16H00 ÚLTIMA HORA (AO VIVO)
17H00 ÚLTIMA HORA (AO VIVO)
17H10 SESSÃO PLENÁRIA
- AL/RN (REPRISE - 19.10.2011)
19H00 JORNAL DA ASSEMBLÉIA
- 2ª ED. (AO VIVO)
19H30 ESPORTE EM PAUTA
(AO VIVO)
20H00 COM A PALAVRA
- TV AL/RN ENTREVISTADO:
MÁRCIO VENÍCIO (INÉDITO)
20H30 VIDA SAUDÁVEL - TV AL/RN
(INÉDITO)
21H00 SINTONIA - AL/RN
ENTREVISTADO: AGNELO ALVES

**TV CÂMARA NATAL**
**CABO TV - CANAL 37**
13H00 CÂMARA ESPORTIVA
(REPRISE - 10.05.2011)
14H00 CÂMARA VERDE
14H35 AUDIÊNCIA PÚBLICA SOBRE
O EMPRÉSTIMO DA
PREFEITURA JUNTO AO BID
(REPRISE - 22.08.2011)

**TV PONTA NEGRA**
**SBT - CANAL 13**
:: ATÉ O FECHAMENTO DA EDIÇÃO, A EMISSORA NÃO HAVIA ENVIADO A GRADE.

**:: ENVIE SUA PROGRAMAÇÃO SEMANAL, ALTERAÇÕES, DÚVIDAS, SUGESTÕES OU CRÍTICAS PARA MUITO.RN@DABR.COM.BR**

## cinema

**ESPECIAL**

**Os Nomes do Amor** (Le Nom Des Gens, França, 2010). De Michel Leclerc. Jacques Gamblin, Sara Forestier, Zinedine Soualem. A extrovertida jovem Bahia Benmahmoud (Sara Forestier), uma ativista de esquerda, vive de acordo com o clássico ditado "Faça amor, não faça guerra". Para conseguir converter as pessoas, ela está disposta a dormir com seus adversários políticos - o que significa dormir com muitos homens, já que são todos conservadores. Quando conhece o discreto quarentão Arthur Martin (Jacques Gamblin); ela acredita que, com um nome tão comum, está fadado a ser uma pessoa verdadeiramente conservadora e, portanto, realmente difícil de ser convertido aos seus ideais liberais. No entanto, as aparências enganam e as pessoas nem sempre são o que parecem ser. **Cinemark 4**. 19h00A. 14a.

**ESTREIA**

**As aventuras de Tintim** (EUA, 2011). De Steven Spielberg. Repórter e seu cachorro procuram tesouro escondido em velho navio comandado por ancestral de seu amigo, um marinheiro aposentado. Animação. **Cinemark 7** (dub, 3D). 11h40, 14h10, 18h50. **Cinemark 6** (3D). 12h10, 14h50, 17h20, 20h, 22h20. **Moviecom 6** (dub, 3D). 14h30, 16h50, 19h10. **Moviecom 6** (3D). 21h30. 10a.

**2 coelhos** (BRA, 2012). De Afonso Poyart. Fernando Alves Pinto, Caco Ciocler, Marat Descartes. Para superar trauma, jovem de classe média alta coloca em prática um plano contra uma quadrilha de bandidos e um político corrupto. **Cinemark 1**. 13h, 15h30, 18h, 20h40. **Moviecom 4**. 13h (sábado e domingo), 15h10, 17h20, 19h30, 21h40. 16a.

**CONTINUAÇÃO**

**A hora da escuridão** (EUA / Russia, 2011). Chris Gorak. Emile Hirsch, Olivia Thirlby, Max Minghella. Jovens norte-americanos tentam sobreviver a ataque alienígena na Rússia. **Cinemark 7** (3D). 16h40, 21h30. **Moviecom 1** (dub). 22h. 12a.

**Sherlock Holmes - O jogo de sombras** (EUA, 2011). De Guy Ritchie. Robert Downey Jr., Jude Law, Rachel McAdams. No fim do século 19, detetive e seu amigo médico investigam atentados engendrados por poderoso inimigo para colocar países em conflito. **Cinemark 2**. 12h30, 15h20, 18h10, 21h. **Moviecom 7**. 16h, 18h40, 21h20. 14a.

**As aventuras de Agamenon, o repórter** (Brasil, 2012). Direção: Victor Lopes. Elenco: Marcelo Adnet, Luana Piovani, Marcelo Madureira. Sempre presente em eventos marcantes da história, jornalista atrapalhado se divide entre reportagens, a paixão pela esposa e seu Dodge Dart 73. **Cinemark 3**. 11h30, 13h15, 15h, 17h15. **Moviecom 2**. 16h10, 17h55, 19h40, 21h25. 14a.

**Alvin e os esquilos 3** (EUA, 2011). Direção: Mike Mitchell. Vozes originais: Jason Lee e David Cross. Animação. Esquilos de férias a bordo de um luxuoso cruzeiro se perdem e encontram um novo amigo para brincadeiras e confusões. **Cinemark 5** (dub). 11h25, 12h20, 13h30, 14h40, 15h35, 16h50, 17h45, 19hK, 19h50, 22h. **Moviecom 1** (dub). 14h, 16h, 18h, 20h. **Moviecom 5** (dub). 15h, 17h, 19h, 21h. L.

**Imortais** (EUA, 2011). Direção: Tarsem Singh. Henry Cavell e Freida Pinto. Teseu é escolhido por Zeus para impedir que o rei Hipérion liberte os titãs. Contará com a ajuda de uma bela sacerdotisa. **Cinemark 4**. 21h20. 16a.

**Missão impossível - Protocolo fantasma** (EUA, 2011). Direção: Brad Bird. Elenco: Tom Cruise, Jeremy Renner, Simon Pegg. Agente da IMF Ethan Hunt é desautorizado com o resto da agência quando o presidente dá início ao Protocolo Fantasma. Ele tem de encontrar uma maneira de limpar o nome de sua agência e prevenir um outro ataque. **Cinemark 3** (dub). 19h20. **Moviecom 3** (dub). 16h35. **Moviecom 3**. 21h10. 14a.

**Gato de Botas** (EUA, 2011). De Chris Miller. Antonio Banderas, Salma Hayek, Zach Galifianakis. Gato espadachim se junta a amigos para capturar a galinha dos ovos de ouro. Animação. **Moviecom 3** (dub). 14h40, 19h15. L.

**LEGENDAS**

**A** - Esta sessão será exibida SOMENTE Quinta-feira (26/01).
**K** - Esta sessão NÃO será exibida Quinta-feira (26/01).

**:: Esta programação é baseada em informações enviadas pelas operadoras e é válida até quinta-feira, 26 de janeiro.**

**SERVIÇO**

**Moviecom** (Praia Shopping): 2ª, 3ª, 5ª:R$ 10 ou R$ 5, o dia todo. 2ª, 3ª, 5ª (3D): R$ 16 ou R$ 8. 4ª: R$ 8 ouR$ 4, o dia todo. 4ª (3D): R$ 14 ou R$ 7. Sexta, sábado, domingo e feriado: R$ 13 ou R$ 6 (até 18h); R$ 15 ou R$ 7,5 (após 18h). Sexta, sábado, domingo e feriado (3D): R$ 20 ou R$ 10. Inf: 3620-4000.

**Cinemark** (Midway Mall): 2ª,3ª, 5ª: até 17h, R$ 9 ou R$ 4,50; após 17h, R$ 11ou R$ 5,50. 2ª,3ª, 5ª (3D): R$ 19 ou R$ 9, o dia todo. 4ª: R$ 9 ou R$ 4,50, o dia todo. 4ª (3D): R$ 18 ou R$9, o dia todo. Sexta, sábado, domingo e feriado: até 17h, R$ 14 ou R$7; após 17h, R$ 16 ou R$ 8. Sexta, sábado, domingo e feriado (3D): R$ 24 ou R$ 12, o dia todo. Todos os dias uma sessão às 15h sai por R$ 4 ou R$ 2. Inf: 3221-6571.

## astros

**ÁRIES (21/03 a 20/04)**
Ao receber uma tarefa hoje você, infelizmente, só escutará o que deseja ouvir. Tente se concentrar e manter a mente aberta sobre os meios que lhe foram sugeridos para executar sua tarefa.

**TOURO (21/04 a 20/05)**
O dia de hoje será positivo para questões relacionadas a contratos e parcerias comerciais. Esse é um bom momento para definir metas e fechar acordos. Fique atento a novas perspectivas no campo amoroso.

**GÊMEOS (21/05 a 20/06)**
Deixe que a honestidade, e não a vaidade faça a avaliação do porque de estar enfrentando tantos problemas num relacionamento que tanto valoriza. A culpa pode não ser apenas da outra pessoa.

**CÂNCER (21/06 a 22/07)**
Você hoje pode sair vencedor numa disputa em seu ambiente de trabalho, mas o custo pode ser muito alto. O seu modo de agir durante todo o processo pode deixar ressentidos aqueles que confiam em você.

**LEÃO (23/07 a 22/08)**
Sua personalidade será um fator positivo ao lidar com questões relacionadas à sua carreira no dia de hoje. Por ser um perfeccionista, você costuma se preocupar demais, mas é importante parar para saborear os frutos do seu trabalho também.

**VIRGEM (23/08 a 22/09)**
Por mais coisas que tenha para fazer hoje, seu dia será tranquilo e você conseguirá dar conta de tudo. Isso se deve ao fato de ser prático e não perder tempo com detalhes que não sejam importantes.

**LIBRA (23/09 a 22/10)**
É bem provável que seu telefone toque sem parar no dia de hoje com convites para saídas e eventos divertidos. ocê hoje estará com sua popularidade em alta, portanto não deixe de aproveitar essa fase.

**ESCORPIÃO (23/10 a 21/11)**
O dia de hoje pode se revelar uma decepção em relação aos seus objetivos profissionais. No entanto você logo se sentirá melhor ao perceber que nada disso tem valor se comparado ao apoio e amor recebidos de sua família.

**SAGITÁRIO (22/11 a 21/12)**
Se a falta de idéias for seu problema hoje, deixe o orgulho de lado e peça ajuda a seus colegas. Ao discutir o assunto com pessoas diferentes você ficará mais animado e disposto a tentar de novo.

**CAPRICÓRNIO (22/12 a 20/01)**
No dia de hoje você deverá agir movido por boas intenções e honestidade, principalmente quando lidar com situações que afetem outras pessoas. Uma mudança no seu trabalho que há muito esperava pode ocorrer ainda hoje.

**AQUÁRIO (21/01 a 19/02)**
Seria melhor não tomar decisões importantes de cabeça quente ou sob pressão no dia de hoje. Espere um pouco, pois uma segunda análise do assunto em questão pode levá-lo a uma conclusão totalmente diferente.

**PEIXES (20/02 a 20/03)**
É totalmente possível alcançar as suas metas para o dia de hoje, mas talvez seja preciso seguir um caminho diferente daquele que havia planejado. Seja prevenido, tenha um plano alternativo pronto.

Labim/UFRN



# passatempo

## palavras cruzadas

| | | | | | | | | |
|---|---|---|---|---|---|---|---|---|
| Enfiar o pé na (?): cair na farra (p. ext.) / Ação estatal ligada a operações com dólar | | | Faz preces / Colocar (açúcar) em | Registrada em vídeo | | Ouro de (?): a pirita (pop.) | | Inteiro; completo |
| O animal como o piolho (Biol.) | | | | | | | | Adereço; adorno |
| Sistema de segurança de cofres | | Provocação arrogante | | Dente essencial à mastigação / Anca | | | | |
| Lélia Abramo, atriz brasileira | Fruto carnoso como o mamão | B | A | G | A | Local no qual o gado é morto | | |
| Alimento consumido no café da manhã | | | | | | | Leda Nagle, jornalista / O peixe "cascudo" | |
| | | | Capital do Marrocos | | | | | |
| Sorteio de bilhetes numerados | Acessório da noiva / Nascido no Rio | | | | Sufixo de "velhaco" / Editar, em inglês | | | |
| Cobre com tapete | | | | | | | | Ressentimento |
| Gato, em inglês | | | Tornar-se adepto / Memória de PCs | | | | | |
| Cabelo crespo arruivado | | | | Órgão da ONU voltado para a saúde | | | Watt (símbolo) | |
| Parte do corpo usada no beijo (pl.) | | Preposição que indica ausência | | | | | | |
| | | | Gravadora que lançou os Jackson 5 | | Orlando Drummond: o Seu Peru (TV) | | Inteligência Artificial (sigla) | |
| Peça como a pulseira | | | | | | | | |
| Dalai-(?), líder religioso no budismo tibetano | | | | Abastecer (bancos de sangue) | | | | |

## sudoku

| | | | | | | | | |
|---|---|---|---|---|---|---|---|---|
| | | | 5 | | | | | 6 |
| | | | | | | | | 9 |
| 2 | | 8 | | | 4 | 7 | | |
| | 5 | | 1 | | | | | |
| | | 7 | | 4 | | | | |
| | | 1 | 6 | | | | | 5 |
| | 4 | | | | 2 | | | 3 |
| 8 | 3 | | | | | 9 | 4 | |
| | | | | | 9 | 8 | | |

## oitoerros







**Solução:** 1- Mão direita do bebê. 2- Babado do chapéu do bebê. 3- Suporte do lixeiro. 4- Posição da roda direita esquerda do carrinho. 5- Linha de perspectiva interna do carrinho. 6- Braço direito da mulher. 7- Gola da camisa da mulher. 8- Saia da mulher.

## RESPOSTAS

| | | | | | | | | | | | | | | | | | | | | |
|---|---|---|---|---|---|---|---|---|---|---|---|---|---|---|---|---|---|---|---|---|
| | | J | O | | F | C | | | | | | | | | | | | | | |
| | | P | A | R | A | S | I | T | A | | | | | | | | | | | |
| | | B | O | C | A | D | E | L | O | B | O | | | | | | | | | |
| | | | L | A | | B | A | G | A | L | N | | | | | | | | | |
| | | | I | | T | O | R | R | A | D | A | | A | | | | | | | |
| | | | R | I | F | A | | R | A | B | A | T | | | | | | | | |
| | | | | C | | V | E | U | | A | C | O | | | | | | | | |
| | | | | A | C | A | R | P | E | T | A | | R | I | R | | | | | |
| | | | | C | A | T | | R | A | D | E | R | | I | | D | A | | | |
| | | | | S | A | R | A | | M | O | T | O | W | N | | | | | | |
| | | | | | M | I | | M | O | T | O | | U | | C | | | | | |
| | | | | | L | A | B | O | S | | M | | | S | | | | | | |
| | | | | | | A | C | E | S | S | O | R | I | O | | | | | | |
| | | | | | | L | A | | M | A | | D | O | A | R | | | | | |

| | | | | | | | | |
|---|---|---|---|---|---|---|---|---|
| 1 | 9 | 4 | 5 | 8 | 7 | 3 | 2 | 6 |
| 3 | 7 | 5 | 2 | 1 | 6 | 4 | 8 | 9 |
| 2 | 6 | 8 | 3 | 9 | 4 | 7 | 5 | 1 |
| 9 | 5 | 3 | 1 | 2 | 8 | 6 | 7 | 4 |
| 6 | 2 | 7 | 9 | 4 | 5 | 1 | 3 | 8 |
| 4 | 8 | 1 | 6 | 7 | 3 | 2 | 9 | 5 |
| 7 | 4 | 9 | 8 | 6 | 2 | 5 | 1 | 3 |
| 8 | 3 | 6 | 7 | 5 | 1 | 9 | 4 | 2 |
| 5 | 1 | 2 | 4 | 3 | 9 | 8 | 6 | 7 |

SÉRIE
DESENVOLVA SUA INTELIGÊNCIA
50 JOGOS PARA EXERCITAR SEU RACIOCÍNIO LÓGICO
PADRÕES
JOGOS PARA EXERCITAR SEU RACIOCÍNIO LÓGICO
Nas bancas e livrarias
COQUETEL
BOM PRA CABEÇA
www.coquetel.com.br

Labim/UFRN





"O homem que não tem qualquer traço infantil é um monstro, é uma composição mórbida de caráter"
(in "The Imperishable Children" - 10.11.1935)

ASSIS CHATEAUBRIAND

# Turismo deficitário

A sexta economia do mundo está muito mal na foto de uma indústria bilionária, que dá milhões de empregos nos países que aprenderam a explorá-la, e ainda tem a vantagem de não ser poluente: o turismo. O balanço de pagamentos de 2011 divulgado ontem pelo Banco Central confirma que o fluxo de turismo do país para o exterior continua com crescimento explosivo. Mas o mesmo não ocorre com a vinda de estrangeiros, o que mantém o Brasil muito distante do que movimentam destinos como França, Estados Unidos, Espanha, China, Itália, Reino Unido, Turquia e Alemanha, apenas para citar os mais procurados. O resultado disso é que o balanço do turismo no Brasil permanece exageradamente deficitário em relação à movimentação internacional. É certo que o dólar barato e o otimismo dos brasileiros em relação aos empregos pesaram mais do que o normal, levando milhares ao exterior, onde gastaram nada menos do que US$ 21,2 bilhões. Isso só ajudou a ampliar o déficit da conta turismo, que fechou em inéditos US$ 14,5 bilhões, já que os estrangeiros deixaram aqui apenas R$ 6,7 bilhões.

Também é verdade que os 6 milhões de turistas que visitaram o Brasil em 2011 estabeleceram um recorde. Mas não há nada a comemorar. Basta comparar com as multidões que visitam e gastam dinheiro em outros países (o Brasil perde feio do México e até da Malásia) e com o potencial de atrações que temos a oferecer e que vão muito além das praias. Para ter uma ideia desse movimento, somente Paris esperava fechar 2011 com 30 milhões de visitantes estrangeiros. Especialistas calculam que, no ano passado, o turismo internacional (sem considerar o turismo interno) movimentou reservas cambiais de US$ 900 bilhões, entre passagens, hospedagem, alimentação e compras por visitantes estrangeiros. Ou seja, o Brasil, que já pode se orgulhar de sua posição no ranking das maiores economias do mundo, participa com inexpressivos 0,7% das receitas com o turismo internacional.

Esse desempenho chega a ser um desrespeito com a exagerada generosidade da natureza para com a nossa geografia e com as reconhecidas alegria, simpatia e receptividade naturais de nossa gente. Mesmo o turismo interno apenas arranha o potencial evidenciado pelos bilhões gastos pela disposição de viajar do brasileiro de classes média e média alta. A verdade é que turismo exige muito mais do que atrativos naturais, sítios históricos e arqueológicos, ou festas populares. É preciso profissionalismo, pessoal preparado (inclusive capacitado a atender em línguas estrangeiras), desburocratização, serviços de qualidade de comunicações, saúde e transportes. Tudo isso compõe um pacote em que não pode faltar a parte governamental: segurança, mobilidade urbana e limpeza pública, por exemplo. Os números do déficit mostram que não há razão para esperar a Copa do Mundo, megaevento que, na verdade, deveria ser encarado apenas como mais uma atração. De peso, mas efêmero. A vida acontece antes e precisa ser mantida depois, por muitos anos. Que eles sejam superavitários.

## CHARGE




## cartas redacao.rn@dabr.com.br

Para enviar sua opinião para a seção CARTAS, escreva para o e-mail ou envie correspondência para o endereço abaixo. Lembramos que o conteúdo é de inteira responsabilidade de seus autores.

DIÁRIO DE NATAL / REDAÇÃO
Av. Bacharel Tomaz Landim, 1042 - Jardim Lola. CEP 59104-000 S. G. do Amarante - RN

### Manifestação x Saúde

O povo precisa saber, com clareza, em que condições a Polícia Militar pode utilizar armamentos ditos não letais, como os sprays de pimenta e as bombas de gás, batizadas de efeito moral. Esses artefatos podem causar graves danos à integridade física dos que por eles forem atingidos. A PM deveria capturar apenas os que, por ventura, estivessem envolvidos em ações criminosas. **Célio Cruz**, por e-mail.

### Baixos salários

Neste momento, estamos vivendo com um salário mínimo em torno de U$ 350, algo bastante fora da realidade brasileira. Lembro-me quando as centrais sindicais reivindicavam um salário em torno de U$ 100 dólares e era um transtorno na economia brasileira. Porém, o que não foi reajustado nesse índice, foi o salário dos professores, isso é um caso a ser decidido pelos gestores públicos. **Valter Rocha**, por e-mail.

### De olhos abertos

Recebi uma carta de um banco me oferecendo empréstimo para pagar em 60 meses. Daí, lembrei de algumas regras do "bem viver": gastar menos do que ganho; não pedir emprestado, pois terei que pagar com juros e correção; pagar as contas em dia, sem juros; não zerar a margem consignada do holerite, pois posso precisar dele para outras necessidades; comparar preços antes de comprar. **Cláudio de Melo**, por e-mail.

### Planos de saúde

Recentemente, vi uma paciente ser recusada pelo atendimento de um hospital particular porque havia sido suspenso o convênio com o plano de saúde dela. Aí, depois de uma pequena confusão, apareceu uma espécie de gerente, arrogante, como quase todos. "A senhora pode consultar no site do seguro saúde antes de procurar o hospital", disse ele. Comento: às 3h da madrugada, desesperado com o parente sofrendo um infarto, alguém vai consultar site? Pelo amor de Deus, é uma loucura! O que falta neste país é vergonha na cara. **Chris Bouçanova**, por e-mail.

### Saúde

Agora que uma figura proeminente no governo foi vítima fatal do sistema de saúde, o assunto tornou-se uma comoção nacional, com direito a editoriais e capas de jornais e ordem de investigação da presidente da República. E olhe que não foi nem no sistema público que o secretário de Recursos Humanos do Ministério do Planejamento tentou atendimento. Enquanto isso, ninguém que não dependa da rede pública, incluídas as autoridades governamentais, tem se abalado com a situação de milhões de desassistidos, que precisam do sistema público e morrem ou sofrem à míngua. O atendimento é praticamente inexistente e pouco ou nada se faz para mudar isso. **Humberto Pellizzaro**, por e-mail.

DIÁRIO de NATAL

Presidente: GLADSTONE VIEIRA BELO | Vice-Presidente: JOEZIL BARROS | Diretor Geral: GUILHERME MACHADO

Diretor Institucional: Deliomar Soares | Editora Executiva: Juliska Azevedo

ENDEREÇO:
Av. Bacharel Tomaz Landim, 1042 — Jardim Lola, São Gonçalo do Amarante - RN — CEP: 59.104-000 — PABX: 0xx84 4009.0166

Sucursal
São Paulo (SP): 0xx11 3045/4921
Rio de Janeiro (RJ): 0xx21 2263.1945

Representantes
Distrito Federal: 0xx61 3201.0071
Ceará: 0xx85 3264.0576
Pernambuco: 0xx81 3326.7188

D.A Press Multimídia
Atendimento para venda e pesquisa de imagens: Pessoalmente: segunda a sexta, das 10h às 14h. Email e telefone: segunda a sexta, das 10h às 22h / sábados e feriados, das 12 às 18h. Email: dapress@dabr.com.br. Telefones: (61) 3214.1575 / 1582 Fax: (61) 3214.1583

| | | |
|---|---|---|
| MARKETING | | 4009-0181 |
| ADMINISTRAÇÃO | | 4009-0166 |
| ATENDIMENTO | | |
| ASSINANTE | Capital | 4009-0220 |
| | Interior | 4009-0220 |
| COMERCIAL | | 4009-0173 |
| CLASSIFICADOS | | 4009-0200 |

BALCÃO DE ANÚNCIOS:
Av. Deodoro, Lj. 7, Galeria Solar - Cidade Alta - 3201-8568

| VENDA AVULSA | |
|---|---|
| Telefone | 4009-0237 |
| Rio Grande do Norte | R$ 1,00 |
| Outros Estados | R$ 3,30 |

DIÁRIOS ASSOCIADOS | ANJ Associação Nacional de Jornais

COMO ENTRAR EM CONTATO COM O DIÁRIO DE NATAL
Redação: 0xx84 4009.0150 / Circulação: 0xx84 4009.0220 / Marketing: 0xx84 4009.0181

Labim/UFRN



# Mais educação e rigor legal: menos mortes no trânsito

**Ricardo Viveiros**
Jornalista e escritor

Todo mês de janeiro é a mesma coisa: as estatísticas fortalecem o noticiário da mídia que informa graves acidentes de trânsito, principalmente no período entre natal e carnaval. A falta de educação, reforçada pela imprudência e sensação de impunidade rouba muitas vidas e deixa um rastro de sangue nas estradas, cicatrizes nos corações e mentes.

Essa dura realidade continua cada vez pior. Dados divulgados em fevereiro do ano passado pelo Ministério da Justiça indicavam que as mortes de jovens em acidentes de trânsito, nos últimos 10 anos, cresceram mais de 30%. Só neste final de 2011, já somam quase 500 vítimas fatais.

Há 15 anos perdi um filho e uma neta em desastre de carro na cidade de São Paulo. Ele, 25 anos, ela seis meses. Ricardo, ilustrador e cartunista, era casado e tinha três filhos. Mariana, que morreu com ele, a caçula.

Naquela madrugada de 1996, um lacônico telefonema anunciou: morreu Ricardo Filho, morreu Mariana. O irresponsável que avançou o semáforo vermelho e os matou fugiu, desapareceu. Enterrei filho e neta juntos, contra a lei da natureza. Longos 15 anos depois, após uma luta sem trégua marcada apenas pela busca de justiça, jamais de vingança ou reparação financeira, o criminoso foi encontrado e julgado. Respondeu em liberdade à condenação de apenas um ano e nove meses.

Jamais aceitei a condição de vítima. Sofri tudo o que era possível, cheguei ao fundo do poço e voltei, sobrevivente, para seguir meu destino. Mas, cabe mudar a realidade que vivemos neste país: o investimento em educação precisa ser, no mínimo, 10% do PIB, as leis de trânsito precisam ser mais rigorosas, as penas maiores e realmente cumpridas.

O número oficial de mortos no Brasil, vítimas de acidentes de trânsito, é de 35.000 por ano; porém, sabe-se que são contabilizados apenas aqueles que morrem no local do acidente. Muitos acreditam que esse número passe dos 50.000 mortos anuais. A irresponsabilidade dos motoristas não deve/pode ser tratada pela lei como simples acidente, quando na verdade é crime.

Muitos perguntam-me o porquê de relembrar a tragédia que vitimou a nossa família. A resposta é simples: para não acontecer de novo com outras pessoas. Cabe à sociedade, em sua legítima defesa, lutar por mais educação

Alexandre Coelho/EM/D.A Press

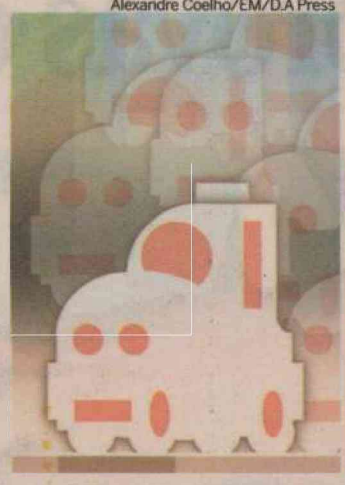

e pela aprovação de leis que estabeleçam novos meios de provar a culpa dos motoristas alcoolizados, dos que dirigem de maneira insana. Também é preciso que as leis sejam mais rigorosas, tenham penas maiores e de fato cumpridas. Por você, por nós, pelo futuro do Brasil.

# Declínio

**José Carlos L. Poroca**
Executivo do segmento shopping centers
jcporoca@uol.com.br

Ouvi, mais de uma vez, de um ex-empregador, da intenção de vender a sua (dele) alma para retornar ao vigor dos 21 anos. A sua condição de cinquentão - quando passou a ser chamado de "tio" - lhe causava incômodos, não sei de que ordem ou tamanho. Também não posso assegurar se aquele desejo era "da boca pra fora", apenas com o intuito de demonstrar insatisfação com os ditames implacáveis da Natureza, que não dá indulto e segue a regra desde os tempos de Adão, mesmo com todos os avanços prometidos pelas casas de rejuvenescimento, do botox ao laser, da prótese à cirurgia, da massagem à ginástica, passando pelo estica e puxa.

Outro dia, vi o dito cujo num restaurante e, sem maldade (olha o veneno!), vou usar o que muita língua ferina diria para o personagem: "acabado...". O moço que não vendeu a alma não deve ter conseguido comprador ou, noutra hipótese, na hora agá, baixou o arrependimento e ficou o dito pelo não dito. Estava diante de mais um caso, dentre os milhões que acontecem todos os dias, em qualquer continente ou hemisfério. Nesse particular a Natureza foi/é quase perfeita: os humanos nascem na condição de bebês e os que conseguem completar o ciclo voltam ao estágio inicial, sem uniformização de velocidades.

Quero abrir parênteses sem abrir para entrar na contramão. O título fala em declínio e, antes que acabe (o espaço), quero falar e elogiar uma pessoa que não conheço e que está em ascensão: Alessandra, que é o nome de batismo de Téta Barbosa, jornalista de texto leve, agradável, inteligente, afiado e sempre atualizado. Ia comparar o seu estilo ao de Mário Prata (também sou seu fã). Mania mal educada de fazer comparações desnecessárias: Mário é Mário, Téta é Téta. Vou propor a alguém (começarei pelos filhos) a criar um fã-clube de Téta. Se eles toparem pedirei para ficar com a carteirinha de número 02 ou 03. Sim, me transformarei num fã de carteirinha da cronista pernambucana. Punto. Fecho parênteses.

O declínio, às vezes com quedas, é, repetindo, inevitável. Cumpre-se a lei da física: tudo que sobe, desce. Pensando bem, não é exatamente assim. Sem querer ferir cálculos de quem quer que seja, a inclusão do 'quase' na teoria ficaria mais apropriado. Poderia indicar dois ou três casos, mas acho que não vale a pena. Mas vale acrescentar que o que estou chamando de 'declínio' não se dá apenas com seres animais. Também ocorre com as coisas e, vou mais além, com processos históricos. Posso até citar alguns exemplos: os impérios otomano e romano, o maoísmo e o stalinismo, e outros tantos de uma lista quilométrica.

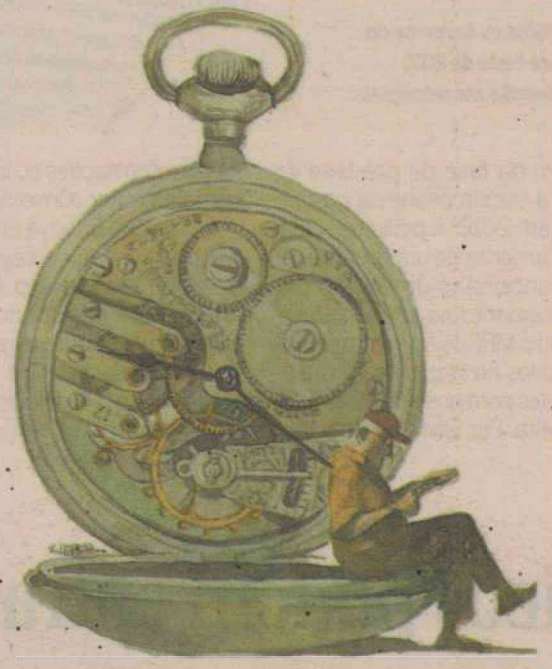

Kleber Sales/CB/D.A Press

No País, temos alguns exemplos de processos que ficaram para trás, de alguns que estão rasteiros (a meio centímetro do chão) e outros que estão para cair porque a sociedade brasileira não agüenta mais. Quem já se foi: a monarquia, o getulismo, o mata-borrão. Quem está para cair: o peleguismo, o coronelismo (ainda existe), o voto de cabresto (idem). Quem vai cair (torço para que morram amanhã, antes das 9): o oportunismo, a corrupção, a intolerância, o toma lá dá cá, a lei do Gerson, o salve-se quem puder. Sem eles, o mundo ficaria melhor, mais justo. Sonha, Zé.

**Lembramos que o conteúdo dos artigos remetidos ao Diário de Natal é de inteira responsabilidade de seus autores.**

## DIÁRIO DE NATAL na história

### HÁ 67 ANOS

**Sexta, 26 de Janeiro de 1945**
O DIÁRIO circula hoje em última edição sob a responsabilidade da Empresa O DIÁRIO LTDA. Amanhã não haverá circulação deste jornal, voltando a ser editado na próxima segunda-feira, já sob a direção dos Diários e Rádios Associados.

### HÁ 62 ANOS

**Quinta, 26 de Janeiro de 1950**
Na Feira de Amostras, instalada no recinto do Teatro Carlos Gomes a Rádio Poti apresentará na noite de hoje em sua estréia nesta Capital, uma das melhores vozes do rádio brasileiro: Marcos Ayala. Integrante do cast das emissoras associadas de São Paulo, esse intérprete da música mexicana vem obtendo em suas apresentações através do Brasil na atual excursão, sucesso digno de registro.

### HÁ 57 ANOS

**Quarta, 26 de Janeiro de 1955**
Verdadeiro ciclone varreu anteontem a cidade de Baixa Verde (João Câmara), provocando na população grande assombro, cujas conseqüências embora não tenham produzido vítimas, alarmou o povo que fugia a procura de refúgio, resguardando-se da violência do vento. A ventania teve início pouco menos de meio dia, sendo tal a violência que vários postes da iluminação pública foram derrubados, bem como árvores e até coqueiros.

### HÁ 56 ANOS

**Quinta, 26 de Janeiro de 1956**
Realiza-se hoje, às 17 horas; a solenidade de inauguração do prédio da Faculdade de Odontologia e Farmácia de Natal, que se ergue na Avenida Junqueira Aires, no mesmo local do antigo Ateneu Norte-Riograndense. O magnífico edifício representa uma contribuição importante ao progresso urbanístico da capital e para o desenvolvimento do ensino superior em nosso Estado.

### HÁ 45 ANOS

**Quinta, 26 de Janeiro de 1967**
O governador Walfredo Gurgel, inaugurou, ontem, a energia de Paulo Afonso na cidade de Várzea. Cerca de quase três mil pessoas se concentravam a praça principal da cidade, desde as primeiras horas da noite aguardando o início da solenidade que aconteceu às 20:30 horas.

### HÁ 30 ANOS

**Terça, 26 de Janeiro de 1982**
Pela primeira e única vez a Seleção Brasileira de Futebol jogou em Natal no estádio Humberto de Alencar Castelo Branco. A Seleção Brasileira enfrentará hoje à noite a Seleção da Alemanha Oriental no seu primeiro amistoso no ano de 1982 em preparação para a Copa do mundo da Espanha. O jogo terminou 3 x 1 para a Seleção Brasileira.

Labim/UFRN



mundo.rn@dabr.com.br

# PF solicita informações sobre provas do Enem

**Banco de itens do Exame será verificado para aprofundar investigações sobre vazamento**

Da Agência Brasil

Gilson Teixeira/OIMP/D.A Press



Todos os cadernos do pré-teste de 2010 deverão ser entregues

A Polícia Federal (PF) solicitou ao Instituto Nacional de Estudos e Pesquisas Educacionais (Inep) informações sobre a quantidade de questões que formam o banco de itens do Exame Nacional do Ensino Médio (Enem), quantas foram pré-testadas e em que ano. A polícia também pediu que sejam apresentados todos os cadernos de prova do pré-teste aplicado em 2010. O pedido foi feito após solicitação do Ministério Público Federal no Ceará (MPF-CE) para que a PF aprofunde as investigações sobre o vazamento de questões do último Enem.

Alunos do colégio Christus, de Fortaleza (CE), tiveram acesso antecipado a 14 questões que foram cobradas na prova de outubro por meio de uma apostila distribuída pela escola semanas antes da aplicação do Enem. A PF concluiu, depois de dois meses de investigação, que os itens vazaram da fase de pré-tese da qual a escola cearense participou, em 2010. A polícia pediu o indiciamento de um professor e um funcionário do colégio por envolvimento no caso, mas segundo o MPF os elementos apresentados no inquérito são insuficientes para que a denúncia seja aceita. Por isso a PF solicitou novas informações ao Inep para complementar a investigação.

A prova do Enem é composta por questões que integram um banco de itens do Inep. Antes de entrar para esse banco, cada questão passa por um pré-teste, que avalia se o item é válido e qual é o grau de dificuldade. Os alunos que participam do pré-teste são escolhidos aleatoriamente e, após responder ao caderno de questões, devolvem o material que deve ser incinerado. Segundo o Ministério da Educação (MEC), 91 alunos do Christus participaram do pré-teste em 2010 e as questões foram copiadas de dois dos 32 cadernos de prova aplicados na escola.

ANVISA

# Novos genéricos podem entrar no mercado

Da Agência Brasil

Fábio Cortez/DN/D.A Press




Consulta pública para conferência foi aberta ontem pela agência

A Agência Nacional de Vigilância Sanitária (Anvisa) abriu ontem consulta pública sobre proposta de tornar obrigatória a liberação de amostras de remédios de referência para que outros laboratórios possam fazer testes de bioequivalência. Com essa proposta, a ideia da agência é acelerar a entrada de novos remédios genéricos no mercado.

O teste de bioequivalência permite saber se o remédio genérico tem o mesmo efeito do de referência. Para registrar um novo genérico e similar, o laboratório precisa fazer a análise. No entanto, necessita do produto de referência para fazer a comparação.

De acordo com a Anvisa, muitos laboratórios encontram dificuldade de conseguir o remédio de referência no mercado. Isso porque muitos não estão à venda, sendo usados somente por hospitais.

A proposta da agência reguladora é que os fabricantes forneçam seus produtos de referência. A consulta pública foi publicada no Diário Oficial da União e ficará aberta por 60 dias. As sugestões e críticas sobre a proposta podem ser enviadas ao endereço SAI Trecho 5, Área Especial 57, CEP 71.205-050, Brasília, para o fax: (61) 3462-5602 ou para o email: cp10.2012@anvisa.gov.br.

SÍRIA

## 26 PESSOAS MORTAS EM CONFLITOS

**Cairo** (EFE) - Pelo menos 26 pessoas morreram ontem na Síria em enfrentamentos entre rebeldes e as forças de repressão leais ao regime de Bashar al Assad, entre elas o secretário-geral da organização Crescente Vermelho no país e um sacerdote cristão. O grupo opositor Comitês de Coordenação Local (CCL) informou que entre as vítimas há duas mulheres, dois menores de idade e seis soldados desertores. Os militares dissidentes morreram em combates entre o Exército Livre Sírio (ELS) e as tropas regulares nas localidades de Arbin, Rankus e Yabrud. Também se registraram enfrentamentos em Kafer Batna, onde o ELS deteve dois veículos que transportavam "shabiha", e em Kanaker, onde os desertores atacaram postos de controle militares. Além disso, cinco civis morreram em Rif Damasco, quatro em Homs e em Hama, três em Idlib, e um em Aleppo e em Deraa.

ITÁLIA

## PAÍS SOFRE COM TERREMOTOS

**Roma** (EFE) - Dois terremotos de magnitude de 4,9 e 4,2 graus na escala Richter e com epicentros localizados nas províncias de Reggio Emilia e Verona foram registrados ontem no norte da Itália. O primeiro, ocorrido às 00h54 do horário local (21h54 da terça em Brasília), teve o epicentro localizado na província de Verona e não deixou nenhum ferido, nem causou grandes danos materiais.

Segundo o Instituto Nacional de Geofísica e Vulcanologia (INGV), depois desse terremoto, que ocorreu a 10,3 quilômetros de profundidade, ocorreram três réplicas na mesma região, de entre 2,9 e 2,1 graus de magnitude.

O tremor de maior intensidade, com epicentro em Reggio Emilia, foi registrado às 9h10 local (6h10 de Brasília) e advertido em todo o norte do país, sobretudo nas cidades de Milão, Turim e Verona, e também na região central da Toscana. O terremoto ocorreu a 33,2 quilômetros de profundidade e foi seguido por outro de 2,3 graus Richter cerca de 20 minutos depois.

Labim/UFRN



EDITOR >> Jorge Moraes (jorgemoraes.rn@dabr.com.br)

Audi/Divulgação




# Um rival para o Evoque

**Audi confirma chegada do utilitário Q3 para maio com preço menor do que o Range Rover**

Bruno Vasconcelos
brunovasconcelos.rn@dabr.com.br

Diante do crescimento do mercado premium de utilitários esportivos compactos no Brasil - representado pelo sucesso do Rang Rover Evoque - a Audi decidiu trazer para o país seu recém-lançado SUV, o Q3, com motor 2.0 TFSI em duas configurações de potência e tração integral. Um modelo chegará a cada uma das 25 revendas locais da Audi agora em fevereiro para ser apresentado aos clientes, porém as primeiras unidades serão entregues apenas em maio. Apesar de não ter definido o preço do luxuoso utilitário no Brasil, a marca alemã confirma que as duas versões deverão ficar com valores menores do que o rival da Land Rover, ou seja, abaixo dos R$ 160 mil para a versão de entrada.

O novo Q3 é produzido na fábrica de Martorell, na Espanha (mesma plataforma do Volkswagen Tiguan), e virá equipado com motor 2.0 turbo a gasolina com duas versões de potência: a de 170 cv, que pela primeira vez está disponível em um veículo da marca no Brasil, e a de 211 cv, que já equipa modelos como o A4, A5, Q5 e até os esportivos TT Coupé e Roadster.

Com o motor de 170 cv de potência, o Q3 é capaz de acelerar de 0 a 100 km/h em 7,8 segundos e atinge velocidade máxima de 212 km/h – segundo dados da montadora. O torque máximo de 28,2 kgfm está disponível entre 1.700 e 4.200 rpm. Além de um motor menos potente, essa versão de entrada do Q3 (Attraction) entrega como opcional alguns itens que na versão de 211 cv são de série, como o teto solar e o sistema de navegação.

Na versão top (denominada Ambition), cuja configuração do motor permite entregar 211 cv de potência, a Audi afirma que o Q3 acelera de 0 a 100 km/h em 6,9 segundos e atinge velocidade máxima de 230 km/h. O torque máximo de 30,5 kgfm está disponível em uma faixa de 1.800 a 4.900 rpm. O consumo combinado (cidade e estrada) é de 12,98 km/litro na versão mais potente e de 13 km/litro na de 170 cv. Ambas as versões são equipadas com o câmbio automático com dupla embreagem (S Tronic) de sete velocidades.

No interior do Q3, a Audi faz uma mescla de esportividade e luxo com muitos itens de tecnologia, como o opcional sistema Audi Drive Select, que acessa o acelerador, a direção, o câmbio S Tronic, o controle eletrônico de amortecimento, o ar-condicionado e o sistema de piloto-automático de acordo com a opção escolhida pelo motorista – nos modos Conforto, Auto, Dinâmico ou Eficiência.

Em termos de segurança, o modelo vem equipado com airbags frontais, laterais e para cabeça (cortina), além do controle de estabilidade com bloqueio eletrônico do diferencial, que nas curvas mais acentuadas regula a distribuição de torque às rodas com menor tração, evitando que o carro derrape.

**AUDI Q3**

| | Attraction | Ambition |
|---|---|---|
| Motorização | 2.0 TFSI Gasolina | 2.0 TFSI Gasolina |
| Potência | 170 cv | 211 cv |
| Torque | 28,5 kgfm | 30,5 kgfm |
| Câmbio | S Tronic 7 velocidades | S Tronic 7 velocidades |
| Peso | 1.510 kg | 1.565 kg |
| Largura (mm) | 4.385 | 4.385 |
| Altura (mm) | 1.831 | 1.831 |
| Entre-eixos (mm) | 2.603 | 2.603 |
| Tanque | 64 litros | 64 litros |
| Porta-malas | 460 litros | 460 litros |

Modelo vem equipado com motor 2.0 em duas configurações de potência

Labim/UFRN





JORGE MORAES
jorgemoraes.rn@dabr.com.br

# AUTO MOTOR

## Questão de segurança

Acho feio carro com película. O vidro escuro esconde, na maioria das vezes, a beleza interior do automóvel. E tem gente que exagera, não quer saber do que é certo, pede a instalação do filme proibido e ignora a regra da transparência, dos 75% de visibilidade, no campo geral. Até que atrás, no vigia, pode ser mais escuro um pouquinho e chegar a metade com 50% . Faço uma pergunta ao usuário: como é se virar de todas as maneiras em períodos de chuva, enxergar pouco pelo retrovisor, principalmente ao anoitecer, enfrentando buracos, correndo um risco maior de envolvimento em acidente? Acho que todo condutor deve ser consequente e estar informado que o automóvel mal dirigido é uma arma nas ruas. E a questão de segurança onde fica? A película é um acessório protetor contra assalto? Se o filme aplicado for o fora da lei sim, esconde, é o 5% de visibilidade (G5) aplicado duas vezes, um por cima do outro e até o vidro dianteiro está incluso. Esse esconde até um suspeito a bordo. O permitido filtra os raios solares, é amigo do ar-condicionado e esteticamente deixa o carro com pinta de envelhecido, mas há quem goste. A película não protege e não coloque fé nessa ideia.

**Destaque**
O presidente mundial da Ford para as Américas, Mark Fields, destacou nossa cobertura para o lançamento do novo EcoSport no Brasil e no mundo. O trabalho orgulha o nosso time do Vrum Nordeste. Destaco o empenho da minha editora-assistente, Taciana Góes, pelo texto e a diagramação de Antônio Carlos. Mark Fields menciona além do Diario de Pernambuco, o CBS – Moneywatch.com; O Time e o Detroit News. Do Brasil, o Diario de Pernambuco foi o destaque.

**Fiesta**
A Ford equipa a linha Fiesta feita na Bahia para vender mais. No pacote, travas elétricas das portas, alarme e travamento automático das portas a 15km/h de série. O RoCam, como é batizado, começa por R$ 26.900 no Hatch e R$ 28.990 no Sedan.

**Nova S10**
Confirmado o lançamento para os dias 14 e 15 de fevereiro em Campinas. As vendas acontecerão logo na primeira semana de março.

**Usados**
Com o mercado de seminovos pouco aquecido, a dica é barganhar bons descontos nas revendas especializadas.

## Inspiração curiosa

**Semelhança entre as sandálias Prada com o Cadillac da década de 1950, batizado de rabo de peixe? Os modelos fazem parte da coleção primavera-verão 2012 da grife. A inspiração da designer Miuccia veio do clássico Cadillac Coupe de Ville. Detalhe: bolsas, roupas e óculos de sol também foram contemplados.**



Prada/Divulgação

# Procedência é tudo

**Saiba quais cuidados são necessários antes de comprar um carro usado**

Bruno Vasconcelos
brunovasconcelos.rn@dabr.com.br

Muita gente diz preferir comprar um carro zero quilômetro "pelado" do que se arriscar na compra de um seminovo completão com o pretexto de que não quer ter dor de cabeça com possíveis problemas relacionados a um veículo de segunda mão. Mas será que usado é sempre sinônimo de problema? Da mesma forma que não se pode generalizar dizendo que carro zero é garantia de tranquilidade, os especialistas afirmam que é possível se fazer grandes negócios comprando um automóvel usado, desde que você atente para alguns fatores, dentre eles, o mais importante: a procedência do veículo.

**Carros usados também podem ser financiados**

Marcos Gonçalves da Costa é proprietário de uma loja de carros usados (ou seminovos, como os vendedores gostam de chamar) com 25 anos de mercado em Natal. Ele explica que a compra de veículos de segunda mão tem suas vantagens - a principal delas o preço -, mas que requer alguns cuidados por parte do comprador. "É primordial procurar saber a procedência do carro. Tentar também conseguir o histórico de problemas que esse veículo teve e ainda, se possível, levar um mecânico para verificar o motor do carro antes de fechar o negócio", ensina o especialista.

Entretanto, saber a procedência do carro nem sempre é uma missão muito simples, principalmente se você estiver comprando de uma pessoa desconhecida, através de anúncios, por exemplo. "O ideal é ter indicações de pessoas conhecidas sobre aquele vendedor ou estabelecimento. No caso das lojas, é bom que o cliente procure saber se outros compradores tiveram problemas naquele estabelecimento. Isso hoje, com a internet, está mais fácil de descobrir", alerta.

Outro fator que pesava na escolha pelo zero km era a facilidade de financiamento que as concessionárias tinham e que as lojas de seminovos não podiam fazer. "Hoje nós conseguimos vender um usado em até 48 vezes com taxa de juros competitivas. Outra vantagem de comprar seu seminovo numa loja correta é a garantia de 90 dias que é dada para motor e caixa de marcha", completa Marcos.

Se sua intenção é de realmente comprar um seminovo, fique atento às dicas do especialista para fazer um bom negócio.



Bruno Vasconcelos/DN/D.A Press

Comprador deve tentar conseguir histórico de problemas do veículo

**ANTES DE COMPRAR UM USADO...**

- Descubra a procedência: quantos donos, quilometragem e histórico de revisões;
- Procure informações sobre o vendedor e/ou a loja: internet é um bom canal;
- Condições do motor: se você é leigo em mecânica, leve um especialista com você;
- Estabelecimentos que trabalham corretamente dão até 90 dias de garantia em seus carros (motor e caixa de marcha);
- As taxas de juros variam de acordo com a "idade" do carro e há diferença entre instituições financeiras: o bom é pesquisar as melhores condições.

Labim/UFRN



# classificados

**PARA ANUNCIAR LIGUE: 4009-0200**

## 1.1 Areia Preta

**1 IMÓVEIS Compra e Venda**

**1.1 Apartamento**

**Areia Preta**

**2 QUARTOS**

**PERES & PERES IMÓVEIS** - C.1607. F.4006-0207. Apto beira-mar, com 2/4 + dep de empregada, andar alto, aprox 80m2.R$ 250mil. AV-00599

**CAIO FERNANDES** - C.1191. F.4008-0001. Plantão sáb/dom/feriados das 8 as 17 hs. www.caiofernandes.com.br. Apto de frente p/o mar, 180m2, 2/4 sd 1 st + dep, sl p/2 amb, wc, coz, ár serv, 1 vg gar, ár lazer. R$ 305 mil. á vista ou Financ. APV.20916

**4 QUARTOS ou +**

**PERES & PERES IMÓVEIS** - C.1607. F.4006-0207. Apto tot decorado e ambientado, vista p/mar, 4/4 snd 3 ste c/ closet e arms, salas visita/estar e jantar, var, copa/coz c/ arm, dep emp, wc e ár serv, lavand, desp, 3 vg gar, ld somb, ár lzer comp c/ sauna med 180m2, R$ 880 mil. APC-000307/11

**Barro Vermelho**

**2 QUARTOS**

**CAIO FERNANDES** - C.1191. F.4008-0001. Plantão sáb/dom/feriados das 8 as 17 hs. www.caiofernandes.com.br. Apto c/ 56m2, boa localiz, 2/4 sdo 1 ste, sla p/ 2 amb, wc, coz, ar de serv, 1vga gar, ar de lazer. Apenas R$ 170mil. A vista ou financiado. APV20101

**3 QUARTOS**

**PERES & PERES IMÓVEIS** - C.1607. F.4006-0207. 2/4 sdo 1 ste, sla, coz, pisc, 1 gar, 2 elev, slao fest, 56m2. R$ 170 mil. AV 02063

**PERES & PERES IMÓVEIS** - C.1607. F.4006-0207. Cond Orion 3/4 snd 1 suit, 86m2, elev, arms, bonito apto 2 vag gar R$ 260 mil. AV-02267.

**CAIO FERNANDES** - C.1191. F.4008-0001. Plantão sáb/dom/feriados das 8 as 17 hs. www.caiofernandes.com.br. Apto c/100m2 3/4 sd 1 st, + dep, sl p/2 amb, wc, coz, 2 vgs gar, ár lazer. R$ 350 mil. á vista ou CEF. mediante sinal. APV 20679.

**4 QUARTOS ou +**

**CAIO FERNANDES** - C.1191. F.4008-0001. Plantão sáb/dom/feriados das 8 as 17 hs. www.caiofernandes.com.br. Bom Apto 230m2, 4/4 sd 2 sts + dep, 2 sls, wc, coz c/arm, 2 vgs, ár lazer. R$ 650 mil. á vista ou Financ. APV 20817.

**Candelária**

**2 QUARTOS**

**ABREU IMÓVEIS** - (cód.274354 ) Cr. 2639. F: 3203-3000. Apto ótm padrão, 2/4 snd 1 ste, var, ár. lzer comp R$ 165 mil. Financ HSBC. www.brasilbrokers.com.br

IMOBILIÁRIA CAIO FERNANDES
DESDE 1982 | CRECI-RN 1191-J
Fone - 4008-0001

## 1.1 Candelária

**CAIO FERNANDES** - C.1191. F.4008-0001. Plantão sáb/dom/feriados das 8 as 17 hs. www.caiofernandes.com.br. apto em ótima localiz, 56m2, 2/4 sdo 1ste, sla para 2amb, coz c/ armar, ar de serviço, 1vga de gar, exc ar de lazer. R$ 220 mil. a vista ou CEF. mediante sinal. APV20971

**CAIO FERNANDES** - C.1191. F.4008-0001. Plantão sáb/dom/feriados das 8 as 17 hs. www.caiofernandes.com.br. Apto semi-novo, c/ 56m2, c/ 2/4 sd 1ste, sla p/ 2amb, wc, coz, ar de serv, 1vga de gar, ar de lazer. R$ 175mil. A vista ou financiado. APV20913

**CAIO FERNANDES** - C.1191. F.4008-0001. Plantão sáb/dom/feriados das 8 as 17 hs. www.caiofernandes.com.br. ótimo apto, exc localiz com 2/4 sdo 1 ste, sla para 2amb, coz, 1vga gar, ótima ar de lazer. R$ 180mil. a vista ou financiado. APV 20936

**3 QUARTOS**

**PADRÃO IMÓVEIS** - C.1454. F:3606-4000. sl p/2 ambs, var, 3 sts, copa/coz, dep compl, nasc, churrasq, 2 vgs, pisc, playg. R$ 340 mil. AP01633.

**4 QUARTOS ou +**

**PERES & PERES IMÓVEIS** - C.1607. F.4006-0207. Apto., quitado, reformado, 4/4 snd 2 ste, closet, var, sls estar/visita, dep emp, ár. serv, 2 elév, 2 unid p/ and, ár. lzer comp, 3 vag ga, piso em porcelanato med 144m2 R$ 480 mil. APC.000231/11

**PERES & PERES IMÓVEIS** - C.1607. F.4006-0207. Solar Paradizo ótm apto 4 suit + escrit, 3 vag, ár lazer comp, ld somb, 296m2 , 1 por andar R$ 750 mil. AV-02216.

**CAIO FERNANDES** - C.1191. F.4008-0001. Plantão sáb/dom/feriados das 8 as 17 hs. www.caiofernandes.com.br. Bom apto c/ 260m2, 4stes + dep, sla p/ 4amb, coz com arm, ar de serviço, 3vgs de gar, ar de lazer. R$ 750mil. A vista ou financiamento. APV20461

**CAIO FERNANDES** - C.1191. F.4008-0001. Plantão sáb/dom/feriados das 8 as 17 hs. Apto bom, no Bairro Latino, reform, 90m2, 3/4 + dep, sl p/2 amb, coz, ár serv, 1 vg gar, ár ótim localiz. R$ 175 mil. á vista ou CEF. APV. 20894. www.caiofernandes.com.br

**Capim Macio**

**1 QUARTO**

**PX ROBERTO FREIRE** 1/4,sl em L, coz, wc, garagem. R$ 150 mil. F:(84)8859-7442/9172-2026.

**2 QUARTOS**

**CAIO FERNANDES** - C.1191. F.4008-0001. Plantão sáb/dom/feriados das 8 as 17 hs. www.caiofernandes.com.br. Bom apto, com 52m2m 2/4 sdo 1ste, sla p/ 2amb, coz amer, wc, ar de serviço, 1vga gar, ar de lazer. R$ 180mil. A vista ou financiado. APV 20943

**CAIO FERNANDES** - C.1191. F.4008-0001. Plantão sáb/dom/feriados das 8 as 17 hs. www.caiofernandes.com.br. apto c/ 70m2, 2/4 sdo 1ste, sla para 2amb, wc coz com armar, ar de serviço, 1vga de gar, ar de lazer. Apenas R$ 185mil. A vista ou financiado. APV 20784

**CAIO FERNANDES** - C.1191. F.4008-0001. Plantão sáb/dom/feriados das 8 as 17 hs. www.caiofernandes.com.br. Bom apto, com 228m2, 3stes + dep, 4slas, coz c/ armar, ar de serviço, 2vgs gar, ar de lazer. R$ 550mil. a vista ou financiado. APV 20820

**CAIO FERNANDES** - C.1191. F.4008-0001. Plantão sáb/dom/feriados das 8 as 17 hs. www.caiofernandes.com.br. Apto com entrega 30 dez, 57m2, 2/4 sdo 1ste, sla p/ 2amb, wc, coz, ar de serv, 1vga gar. R$ 228mil. A vista ou repasse. APV 20778

## 1.1 Capim Macio

**3 QUARTOS**

**PERES & PERES IMÓVEIS** - C.1607. F.4006-0207. Apto c/ 96m2, 3/4 snd 1 suit + dep emp, árm em todos cômodos. Área lzer comp, 2 vag. Pode ser financ. R$ 290 mil. AV.02277.

**CAIO FERNANDES** - C.1191. F.4008-0001. Plantão sáb/dom/feriados das 8 as 17 hs. www.caiofernandes.com.br. Oport excel apto no Galdina Barbosa, 183m2 com 3 sts + dep, sl p/3 amb, var, lavabo, coz, 2 vgs gar cob, ótima vista para P.Negra, você não pode perder, essa, apenas 450 mil. e ainda ac Financ Bancário. APV .20658

**CAIO FERNANDES** - C.1191. F.4008-0001. Plantão sáb/dom/feriados das 8 as 17 hs. www.caiofernandes.com.br. apto c/ 157m2, 3/4 sdo 1 ste, sla p/ 3amb, coz c/ armar, ar de serviço, 2vgs de gar, ar de lazer. R$ 440mil. a vista ou financiado. APV 20819

**PADRÃO IMÓVEIS** - C.1454. F:3606-4000.Sl p/2 amb, var, 3 ste, closet, copa/coz, ar serv, dep comp bar, churrasq, 1 vag, pisc, playgr, qdr poliesp R$ 400 mil. AP01512.

**PADRÃO IMÓVEIS** - C.1454. F:3606-4000.Sl p/2 amb, 3 ste, closet, copa/coz, dep compl, hidro, nasc, churrasq, 2 vgs. R$ 550 mil. AP02084.

**Cidade Alta**

**2 QUARTOS**

**REIS MAGOS** C.1328. F: 3222.4480/3211.2355. Grande Oportunidade! Porto Potengi: var, sla 2 amb, 2/4, wc soc, coz. ár. serv, dep. comp, gar. p/1 car. R$ 135 mil, 80m2.

**Cidade da Esperança**

**2 QUARTOS**

**REPASSO APTO C/ 2/4 C/ 1 STE** Med 52,72 m , lado sombra, c/ vg EXTRA de gar. COBERTA, Torre c/ dois elev. sal, coz, 8r serv, wc soc, var, 8r de lazer comp. Próx. a Petrobrás. PODE SER FINANCIADO PELO MC MV. F: 9403-9742/8881-0821/9627-6827

**CAIO FERNANDES** - C.1191. F.4008-0001. Plantão sáb/dom/feriados das 8 as 17 hs. www.caiofernandes.com.br. .Bom apto, 57m2, 2/4, sl p/ 2 amb, wc, coz, 1vg gar, ár. lzer R$ 100 mil. à vista. APV 19918.

**Cidade Satélite**

**2 QUARTOS**

**CAIO FERNANDES** - C.1191. F.4008-0001. Plantão sáb/dom/feriados das 8 as 17 hs. www.caiofernandes.com.br. Bom apto, c/ 50m2, 2/4, sla p/ 2amb, wc, coz c/ armar, 1vga de gar, ar.de lazer. R$ 90mil. A vista. APV20969

**CAIO FERNANDES** - C.1191. F.4008-0001. Plantão sáb/dom/feriados das 8 as 17 hs. www.caiofernandes.com.br. Apto c/ 2/4 sdo 1ste, sla, coz, wc, 1vga de gar, ar de lazer. a vista. R$ 180mil. APV20898

**Cidade Verde**

**3 QUARTOS**

**CAIO FERNANDES** - C.1191. F.4008-0001. Plantão sáb/dom/feriados das 8 as 17 hs. www.caiofernandes.com.br. Apto c/ 3/4 sdo 1ste + dep, sla p/ 2amb, wc, coz c/ armar, ar de serv, 2vgs gar, ótima ar de lazer. R$ 230mil. a vista ou CEF. APV20854

**Dix-Sept Rosado**

**3 QUARTOS**

**PERES & PERES IMÓVEIS** - C.1607. F.4006-0207. .Torres Amintas Barros c/ 3 suit snd 1 reversível, demais depend, novo, 2 vag gar, exc área lzer R$ 280 mil. AV.02261.

## 1.1 Emaús

**Emaús**

**2 QUARTOS**

**CAIO FERNANDES** - C.1191. F.4008-0001. Plantão sáb/dom/feriado das 8 as 17 hs. www.caiofernandes.com.br. Ótimo apto, c/ 2/4 sdo 1ste, sla p/ 2amb, wc, coz, ar de serviço, 1vga gar, ar de lazer. R$ 120mil. A vista ou financiado. APV20983

**Lagoa Nova**

**2 QUARTOS**

**PERES & PERES IMÓVEIS** - C.1607. F.4006-0207. Apto., c/ 2 suit c/ arm, sl estar, var, coz americ c/ arm e banc em granito, ár. serv, ld sombra, 1 vg gar, ár. lzer, med 56m2 R$ 200 mil. APC. 000266/11

**REIS MAGOS** C.1328. F: 3222.4480/3211.2355. Villagio de Roma: sla, 2/4, wc soc, coz, ár. de serv, gar p/1 car. R$ 160 mil.

**PERES & PERES IMÓVEIS** - C.1607. F.4006-0207. Plano 100 da Rui Barbosa todo reformado pso porcelanatao, sl g, 2/4, sl ampliada, 2 vag gar, R$ 200 mil AV.02296.

**CAIO FERNANDES** - C.1191. F.4008-0001. Plantão sáb/dom/feriados das 8 as 17 hs. www.caiofernandes.com.br. Apto novo, 56m2, 2/4 sdo 1 ste, sla p/ 2amb, wc, coz, ar de serviço, ar de lazer, 1vga gar. R$ 210mil. A vista. APV20964

**CAIO FERNANDES** - C.1191. F.4008-0001. Plantão sáb/dom/feriados das 8 as 17 hs. www.caiofernandes.com.br. Bom apto, com 2/4 + dep, sla p/ 2amb, coz, ar de serviço, 1vga gar. R$ 155mil. A vista ou CEF. APV 20904

**CAIO FERNANDES** - C.1191. F.4008-0001. Plantão sáb/dom/feriados das 8 as 17 hs. www.caiofernandes.com.br. Apto em ótima localiz, 60m2, 2stes, sla p/ 2amb, wc, coz, 1vga gar, ar de lazer. A vista. R$ 170mil. APV20889

**3 QUARTOS**

**TEC IMOBILIÁRIA** - C.1718. F.9981-0538. Apto no Edf. D AntÔnio, 2/4 + 1 reversível: com pisc. R$ 140 mil. (Próx da UFRN).

**REIS MAGOS** C.1328. F: 3222.4480/3211.2355. Residencial I Cristo Redentor: sla 4 ambs, sla. interna, 3/4 sdo tdos ste c/arms, coz. c/arms, ár. serv, dep. compl, capela gar p/2 cars, 200m2, R$ 480 mil.

**PERES & PERES IMÓVEIS** - C.1607. F.4006-0207. Cond Ilha de Vera Cruz 3/4 snd 3 suit, 1 reversível, 2 vag gar, exc área lzer, demais dep sombra, vista p/ o pq das dunas R$ 470 mil. APC-000178/11

**PERES & PERES IMÓVEIS** - C.1607. F.4006-0207. Apto c/ 3 ste c/ arms, sl, var, copa/coz c/ arm, dep emp, wc e ár. serv, 2 vag gar, ld somb, med 106m2 R$ 330 mil. APC-000168/11

**CAIO FERNANDES** - C.1191. F.4008-0001. Plantão sáb/dom/feriados das 8 as 17 hs. www.caiofernandes.com.br.ótimo apto, novo com 133m2, 3stes c/ closet + dep, sla p/ 2 amb, var gourmet, coz, ar de serv, 2vgs gar, ótima ar de lazer. Exc localiz. Por R$ 530mil. E ainda pode ser financiado. APV21065

**CAIO FERNANDES** - C.1191. F.4008-0001. Plantão sáb/dom/feriados das 8 as 17 hs. www.caiofernandes.com.br. Apto em ótima localiz, 3/4 sdo 1ste + dep, sla p/ 2amb, wc, coz c/ armar, ar de serviço, 2vgs de gar, ar de lazer. a vista ou financiafo. Apenas R$ 350mil. APV 20790

**CAIO FERNANDES** - C.1191. F.4008-0001. Plantão sáb/dom/feriados das 8 as 17 hs. www.caiofernandes.com.br. Bom apto c/ 100m2, 3/4 sdo 2stes + dep, sla p/ 2amb, wc, coz com armar, 2vgs de gar. Ótima localiz. R$ 325mil. A vista ou financiado. APV 20906

## 1.1 Lagoa Nova

**CAIO FERNANDES** - C.1191. F.4008-0001. Plantão sáb/dom/feriados das 8 as 17 hs. www.caiofernandes.com.br. Apto em exc localiz, 3stes + dep, sla p/ 3amb, wc, coz, 2vgs gar, ar de lazer. R$ 500mil. A vista. APV20868

**CAIO FERNANDES** - C.1191. F.4008-0001. Plantão sáb/dom/feriados das 8 as 17 hs. www.caiofernandes.com.br. Apto em exc localiz, 186m2, 3stes + dep, sla, coz, 2vgs de gar. R$ 600mil. A vista ou CEF. APV20903

**PADRÃO IMÓVEIS** - C.1454. F:3606-4000. sl p/2 ambs, 3/4 snd 1 ste, copa/coz, dep. comp, nasc, 2vgs, R$ 340 mil. AP02244

**Morro Branco**

**2 QUARTOS**

**PERES & PERES IMÓVEIS** - C.1607. F.4006-0207. Apto. em ótm loc 2/4 snd 1 suit, ár. lzer, 56m2, R$ 160 mil. AV-02201.

**CAIO FERNANDES** - C.1191. F.4008-0001. Plantão sáb/dom/feriados das 8 as 17 hs. www.caiofernandes.com.br. Bom apto, 80m2, 2/4 snd 1 ste, sl lp/ 2 amb, wc, coz c/ arm, ár serv, 2 vg gar R$ 330 mil à vista ou CEF. APV. 19702.

**3 QUARTOS**

**CAIO FERNANDES** - C.1191. F.4008-0001. Plantão sáb/dom/feriados das 8 as 17 hs. www.caiofernandes.com.br. ótm apto c/ 170m2, 3 ste + dep, sl p/ 3 amb, lavabo, coz c/ arm, ár serv, 2 vg gar, ár lzer R$ 550 mil à vista ou CEF. APV.19238.

**Neópolis**

**2 QUARTOS**

**CAIO FERNANDES** - C.1191. F.4008-0001. Plantão sáb/dom/feriados das 8 as 17 hs. www.caiofernandes.com.br. Bom apto, c/ 67m2, 2/4 sdo 1ste, sla, wc, coz c/ armar, ar de serviço, 1vga de gar. R$ 110mil. A vista ou financiado. APV20950

**CAIO FERNANDES** - C.1191. F.4008-0001. Plantão sáb/dom/feriados das 8 as 17 hs. www.caiofernandes.com.br. Apto novo, 57m2, 2/4 sdo 1ste, sla p/ 2amb, wc, coz, ar de serv, 1vga de gar, ótima ar de lazer. Apenas R$ 180mil. à vista. APV21089

**PADRÃO IMÓVEIS** - C.1454. F:3606-4000. sl, var, 2/4 snd 1 ste, coz, churrasq, gar, pisc, sl fest, qdr.poliesp, 56m2. R$ 120 mil. AP00461

**PADRÃO IMÓVEIS** - C.1454. F:3606-4000. Sl p/ 2 amb, var, 2/4 snd 1 ste, coz gar,churrasq, pisc, qdr poliesp . R$ 140mil. AP00578

**PADRÃO IMÓVEIS** - C.1454. F:3606-4000. Apto, sl p/2 amb, 2/4, coz, desp, escrit, poente, gar. R$ 100 mil. AP02217.

**3 QUARTOS**

**PERES & PERES IMÓVEIS** - C.1607. F.4006-0207. Apto, novo, ao lado do Makro andar alto, ár. lzer comp, vista p/ pq das dunas, 3/4 snd 1 suit, dep emp, escrit, 2 vag gar R$ 330 mil aceita proposta. AV-02103

**CAIO FERNANDES** - C.1191. F.4008-0001. Plantão sáb/dom/feriados das 8 as 17 hs. www.caiofernandes.com.br. Bom Apto 3/4 snd 1 suit + dep, sl p/ 2 amb, wc, coz, ár serv, 1 vg gar, ár. lzer R$ 190 mil a vista ou financiad. APV.20743

**PADRÃO IMÓVEIS** - C.1454. F:3606-4000. Apto, excel c/sl p/2 amb, 3/4 snd 1 ste, coz, dep, compl, nasc, 2 vgs, ár lazer, compl, ac financ, prox ao Macro. R$ 370 mil. AP02305.

**Nova Descoberta**

**3 QUARTOS**

**CAIO FERNANDES** - C.1191. F.4008-0001. Plantão sáb/dom/feriados das 8 as 17 hs. www.caiofernandes.com.br. Bom apto, 67M2, 3/4 snd 1 ste, sl p/ 2 amb, coz c/ arm, ár serv, 1 vg gar, R$ 120 mil à vista ou financiado. APV. 20993

## 1.1 Nova Descoberta

**CAIO FERNANDES** - C.1191. F.4008-0001. Plantão sáb/dom/feriados das 8 as 17 hs. www.caiofernandes.com.br. Bom apto, 86M2, 3/4 snd 1 ste, sl p/ 2 amb, coz, ár serv, R$ 110 mil à vista. APV.20665

**Nova Parnamirim**

**2 QUARTOS**

**PERES & PERES IMÓVEIS** - C.1607. F.4006-0207. Renascence, antigo Uruaçu, andar alto, ar de lazer completa, 77m2, 2stes, 1vga de gar. R$ 160mil. AV 02051

**PERES & PERES IMÓVEIS** - C.1607. F.4006-0207. Apto Res. Port do Alto, 2/4 s/1 ste, demais dep, som, novo, ár lazer compl, 1 vgs de gar. R$ 165 mil. APC. 0000203/11.

**CAIO FERNANDES** - C.1191. F.4008-0001. Plantão sáb/dom/feriados das 8 as 17 hs. www.caiofernandes.com.br. Apto novo, c/ 77m2, 2/4 snd 1 ste, sl p/ 2 amb, coz, ár serv, 1 vg gar, ár lazer, R$ 185 mil à vista. APV. 21026

**CAIO FERNANDES** - C.1191. F.4008-0001. Plantão sáb/dom/feriados das 8 as 17 hs. www.caiofernandes.com.br - Apto com 58m2, 2/4, sla p/ 2amb, coz, ar de serviço, ar de lazer, 1vga gar. R$ 98mil. A vista ou financiado. APV 20974

**3 QUARTOS**

**PERES & PERES IMÓVEIS** - C.1607. F.4006-0207. Apto., novo 3/4 snd 1 suit, copa, ár serv, 1 vaga gar, otm acab med 77,50m2 R$ 140 mil. APC.000233/11

**CAIO FERNANDES** - C.1191. F.4008-0001. Plantão sáb/dom/feriados das 8 as 17 hs. www.caiofernandes.com.br. Não perca essa oportunidade. Aptos na Abel Cabral e Amintas Barros. Aptos c/ 3/4 + suite. Preços diferenciados. Confira esta oferta. Ligue p/ Caio Fernandes e se informe c/ um de nossos Corretores de plantão. Estamos de plantão todos os dias, inclusive finais de semana e feriado. www.caiofernandes.com.br

**CAIO FERNANDES** - C.1191. F.4008-0001. Plantão sáb/dom/feriados das 8 as 17 hs. www.caiofernandes.com.br - apto c/ 75 m2, 3/4 snd 1 ste, s p/ 2 amb, coz, ár serv, ar. lzer, 2 vg gar, á.lazer. áR$175 mil à vista. APV.20966

**CAIO FERNANDES** - C.1191. F.4008-0001. Plantão sáb/dom/feriados das 8 as 17 hs. www.caiofernandes.com.br - apto novo, 3/4 snd 1 ste, s p/ 2 amb, coz, ár serv, 1 vg gar,áR$ 145 mil à vista/ CEF. APV.20901

**CAIO FERNANDES** - C.1191. F.4008-0001. Plantão sáb/dom/feriados das 8 as 17 hs. www.caiofernandes.com.br - apto 3/4 snd 1 ste, s p/ 2 amb, coz, ár serv, ar. lzer, 1 vg gar,áR$195 mil à vista/Financ. APV.20922

**PADRÃO IMÓVEIS** - C.1454. F:3606-4000. sl p/ 2 amb, 3/4 snd 1 ste, copa/coz, dep compl, nasc, 2 vgs, churrasq, pisc, playg, qdr poliesp. R$ 210 mil. AP02101.

**4 QUARTOS ou +**

**REIS MAGOS** C.1328. F: 3222.4480/3211.2355. Cond. Alphaville: cond. fechado c/sla, 3/4 sdo 1 ste, wc soc, coz, ar serv, gar p/1 car. R$ 210 mil

**Parnamirim**

**2 QUARTOS**

**CAIO FERNANDES** - C.1191. F.4008-0001. Plantão sáb/dom/feriados das 8 as 17 hs. www.caiofernandes.com.br. apto, ótm loc, 2/4, sl p/ 2 amb, wc,coz, ár serv, 1 vg gar, R$ 75 mil à vista ou financiado. APV.20438.

**Petrópolis**

**2 QUARTOS**

**ESCRIT.IMOB.CARLOS CUNHA** C.1073.F.:3211-3252/4646. 1 ste c/arm, escrit, var, pisc, sl fest, gar, portão elet. R$ 160 mil (quitado)

## 1.1 Petrópolis

**3 QUARTOS**

**ESCRIT.IMOB.CARLOS CUNHA** C.1073.F.::3211-3252/4646.3/4 (sdo 1 st), Sl em "L", coz, dep. compl, var, escrit, 3 elev, gar p/2 autos. R$ 360 mil (quitado)

**PERES & PERES IMÓVEIS** - C.1607. F.4006-0207 Amplo apto vista p/ mar, 240m2, 3 ste (1 master) ampla sl p/ 3 amb, escrit (reversível) coz/copa c/ arms, dep emp comp, ár serv, var c/vista p/ mar, rio potengi e ponte nova, piso granito verde ubatuba, sancas em gesso, arms emb em exc estado, 3 vg gar no pilotis. Exc loc R$ 900 mil.APC-0000303/11

**PERES & PERES IMÓVEIS** - C.1607. F.4006-0207. Apto, excel bem conserv, 3/4 s/1 ste, c/closet e arm, sl visita/jantar, var, coz c/arm, 2 elev, 2 unidades p/andar, dep em, wc, ár serv, lado sombra, med 125 m2. R$ 320 mil. ac proposta. APC.0000226/11.

**CAIO FERNANDES** - C.1191. F.4008-0001. Plantão sáb/dom/feriados das 8 as 17 hs. www.caiofernandes.com.br. Bom apto, 120m2, 3/4 sndo 1 ste + dep emp, sl p/2 ambs, coz, ár serv, 2 vg gar, sl fest, R$ 490 mil a vista ou financiado. APV.20942.

**CAIO FERNANDES** - C.1191. F.4008-0001. Plantão sáb/dom/feriados das 8 as 17 hs. www.caiofernandes.com.br. Apto ótm localiz, 98m2, 3/4 sndo 1 ste+dep, sl p/2 ambs, wc, coz, ár serv, 2 vg gar, ár.lazer. Por R$ 330 mil a vista/financiado. APV.20870.

**4 QUARTOS ou +**

**CAIO FERNANDES** - C.1191. F.4008-0001. Plantão sáb/dom/feriados das 8 as 17 hs. www.caiofernandes.com.br. Bom apto, 140m2, 4/4 sndo 2 sts, sl p/2 ambs, coz, ár serv, 1 vg gar, R$ 320 mil a vista. APV.20830

**Planalto**

**2 QUARTOS**

**CAIO FERNANDES** - C.1191. F.4008-0001. Plantão sáb/dom/feriados das 8 as 17 hs. www.caiofernandes.com.br. Bom apto, 50m2, 2/4, sl p/2 amb, wc, coz, ár serv, 1 vg gar.Apenas R$ 85 mil. a vista ou CEF APV 19829

**Ponta Negra**

**1 QUARTO**

**CAIO FERNANDES** - C.1191. F.4008-0001. Plantão sáb/dom/feriados das 8 as 17 hs. www.caiofernandes.com.br. Apto 40m2, bonita vista, 1/4, sl, wc, ár.serv, 1vg gar, r.lazer. Apenas R$ 140 mil a vista. APV.20970

**2 QUARTOS**

**CAIO FERNANDES** - C.1191. F.4008-0001. Plantão sáb/dom/feriados das 8 as 17 hs. www.caiofernandes.com.br. Exc apto 58m2, 2/4 sd 1 st, sl p/2ambs, wc, coz c/arm, ár.lazer. Apenas R$ 280 mil a vista. APV.20978

**CAIO FERNANDES** - C.1191. F.4008-0001. Plantão sáb/dom/feriados das 8 as 17 hs. www.caiofernandes.com.br. Apto, 2/4 sd 1 ste, sl p/ 2ambs, coz, wc, R$ 200 mil a vista. APV.20871

**3 QUARTOS**

**CAIO FERNANDES** - C.1191. F.4008-0001. Plantão sáb/dom/feriados das 8 as 17 hs. www.caiofernandes.com.br. Ótimo apto, 3/4 sd 1 ste + dep, sl p/2ambs, var, coz, wc, ár serv,ár lazer. Por apenas R$ 290 mil. Analisa proposta. APV.20980

**CAIO FERNANDES** - C.1191. F.4008-0001. Plantão sáb/dom/feriados das 8 as 17 hs. www.caiofernandes.com.br. Apto 94m2, 3/4 sd 1 ste, sl p/ 2ambs, wc, coz c/arm, 2vg gar, r.lazer. R$ 260 mil a vista ou financiado. APV. 20937

## Tirol

**2 QUARTOS**

**PERES & PERES IMÓVEIS** - C.1607. F.4006-0207. Apto c/ 2/4 snd 1 suite, coz, ár serv ár. lazer med 55m2, ótm loc, R$ 200 mil. APC-0000330/11

**PERES & PERES IMÓVEIS** - C.1607. F.4006-0207. Apto. 2 qtos. sdo. 1 ste, demais dep, sombra, novo, 1vg gar. R$ 190 mil. AV. 02206.

**CAIO FERNANDES** - C.1191. F.4008-0001. Plantão sáb/dom/feriados das 8 as 17 hs. www.caiofernandes.com.br. Bom apto c/54m2, 2/4 sd 1 ste, sl p/2 amb, coz, wc, ár serv, 1 vg gar, á.lazer. Por apenas R$ 220 mil á vista. APV.20961

**CAIO FERNANDES** - C.1191. F.4008-0001. Plantão sáb/dom/feriados das 8 as 17 hs. www.caiofernandes.com.br. Bom apto c/90m2, 2/4 sd 1 ste, sl p/2 amb, coz, wc, ár serv, 1 vg gar. Apenas R$ 200 mil á vista ou financiado. APV.20866

**CAIO FERNANDES** - C.1191. F.4008-0001. Plantão sáb/dom/feriados das 8 as 17 hs. www.caiofernandes.com.br. Bom apto c/57m2, 2/4 sd 1 ste, sl p/2 amb, coz, wc, ár serv, 1 vg gar. Apenas R$ 240 mil á vista. APV.20958

**3 QUARTOS**

**REIS MAGOS** C.1328. F: 3222.4480/3211.2355. Cond. Manairama: Sla, 3/4 wc soc, coz, ár. serv, dep., comp, gar p/1 car, R$ 150 mil.

**PERES & PERES IMÓVEIS** - C.1607. F.4006-0207. Apto c/ 3/4 snd 1 suite, e 2 semi-suit, arms nos quartos e na coz, ld sombra, sl p/ 2 amb, 2 vg gar, ár lzer comp, med 98m2 R$ 360 mil. APC-0000326.

**PADRÃO IMÓVEIS** - C.1454. F:3606-4000. sl p/2 ambs, 3 sts, closet, coz, dep compl, gar, pisc. R$ 390 mil. AP02212.

**Zona Norte**

**2 QUARTOS**

**A.S CONSULTORIA IMOBILIÁRIA** - C.1647. F.3662-1919. Jardim Iola - apto com sla, 2/4, coz, wc, gar.

**1.2 Casa**

**Alecrim**

**4 QUARTOS ou +**

**PERES & PERES IMÓVEIS** - C.1607. F.4006-0207. Excel. casa c/6/4 sd 3 sts, copa/coz c/arm, ár serv, wc, 2 sl, var, 2 gar. R$ 220 mil ac proposta. CV-02223.

**Barro Vermelho**

**3 QUARTOS**

**CAIO FERNANDES** - C.1191. F.4008-0001. Plantão sáb/dom/feriados das 8 as 17 hs. Csa bem localiz, ter 10x27, 3/4 sd 1 ste + dep, sl p/2 amb, wc, coz, ár serv, dep emp, 2 vgs gar. R$ 290 mil. á vista ou CEF. CAV 20497 .www.caiofernandes.com.br

**CAIO FERNANDES** - C.1191. F.4008-0001. Plantão sáb/dom/feriados das 8 as 17 hs. Csa excel p/esc, c/3/4, 2 sls, coz c/arm, area serv, depós, 2 vg gar. R$ 370 mil. á vista ou CEF. CAV 20156 .www.caiofernandes.com.br

IMOBILIÁRIA CAIO FERNANDES
DESDE 1982 | CRECI-RN 1191-J
Fone - 4008-0001

Labim/UFRN



## 1.2 Barro Vermelho

### 4 QUARTOS ou +

**CAIO FERNANDES** - C.1191. F.4008-0001. Plantão sáb/dom/ feriados das 8 as 17 hs. Csa bem localiz, 4/4, 2 sls, wc, coz, ár serv, 1 vg gar cob, R$ 230 mil á vista ou CEF. CAV 20620 .www. caiofernandes.com.br

## Candelária

### 3 QUARTOS

**CAIO FERNANDES** - C.1191. F.4008-0001. Plantão sáb/dom/ feriados das 8 as 17 hs. casa ótima bem localiz, 3/4 sd 2 sts + dep, sl p/2 amb, wc, coz c/arm, ár serv. 4 vgs gar. R$ 490 mil a vista ou CEF. CAV20684. www. caiofernandes.com.br

**CAIO FERNANDES** - C.1191. F.4008-0001. Plantão sáb/dom/ feriados das 8 as 17 hs. casa em excel localiz c/3/4 sl p/2 amb, wc, coz, ár serv, 2 vgs, gar. R$ 260 mil á vista ou Financ.CAV20911. www.caiofernandes.com.br

**CAIO FERNANDES** - C.1191. F.4008-0001. Plantão sáb/dom/ feriados das 8 as 17 hs. casa bem localiz, c/3/4 sd 1 ste + dep, sl 2 amb, coz, ár serv, 5 vgs. bar. R$ 450 mil. á vista ou CEF. CAV20. 678. www.caiofernandes.com.br

**PADRÃO IMÓVEIS** - C.1454. F:3606-4000. Sla p/ 2ambs, var, 3/4 sdo 1ste, coz, dep comp, nasc, 2vgs. R$260mil.CA01693

**PADRÃO IMÓVEIS** - C.1454. F:3606-4000. Sla p/ 2ambs, 4/4 sdo 2ste, closet, copa/coz, nasc, 2vgs. R$ 350mil.CA1619

### 4 QUARTOS ou +

**PERES & PERES IMÓVEIS** - C.1607. F.4006-0207. Casa resid c/ 6/4 sdo 3 suit, sl, copa coz, c/ arm, var, dep emp, desp, ar serv, wc serv, pergolado, ld somb, 2 vg gar, gradeada, 200m2 R$ 350 mil. CAC-219/11

## 1.2 Capim Macio

### Capim Macio

### 3 QUARTOS

**CAIO FERNANDES** - C.1191. F.4008-0001. Plantão sáb/dom/ feriados das 8 as 17 hs. casa, c/3/4 sd 2 sts + dep, 3 sts wc, coz c/arm, ár serv, 3 vgs gar, churrasq. R$ 470 mil á vista ou Financ. CAV19383. www. caiofernandes.com.br

**PADRÃO IMÓVEIS** - C.1454. F:3606-4000. Sla p/ 2amb, var, 3ste, sla, closet, copa/coz, dep comp, poente, 3vgs. R$ 450mil. CA01897

## Cidade Satélite

### 3 QUARTOS

**PERES & PERES IMÓVEIS** - C.1607. F.4006-0207.Excel cs toda pintada e reform c/160m2 de ár 3/4 sdo 1 ste, cômodos amplo, terr 12x30, 3 vgs, depósito, pode ser financ. R$ 185 mil. CAC-00121/11

**CAIO FERNANDES** - C.1191. F.4008-0001. Plantão sáb/dom/ feriados das 8 as 17 hs. Boa casa c/3/4 sd 2 sts, sl p/3 amb, coz c/arm, ww, ár serv, 5 vgs gar, R$ 240 mil. .CAV.20907 www. caiofernandes.com.br

**CAIO FERNANDES** - C.1191. F.4008-0001. Plantão sáb/dom/ feriados das 8 as 17 hs. Boa casa c/3/4 sl p/2 amb, wc, coz, ár serv, 3 vg gar. R$ 250 mil. á vista ou Financ. .CAV.20932. www. caiofernandes.com.br

**PADRÃO IMÓVEIS** - C.1454. F:3606-4000. Sla p/ 2ambs, 3stes, closet, copa/coz, dep comp, escrit, nasc, churrasq, 2vgs, pisc. R$450mil.CA01620

## Cidade Verde

### 3 QUARTOS

**CAIO FERNANDES** - C.1191. F.4008-0001. Plantão sáb/dom/ feriados das 8 as 17 hs. Casa ótima c/3/4 sd 2 sts + dep, sl p/3 amb, var, lavabo, coz c/arm, ár serv, 2 vgs gar. R$ 160 mil. á vista ou CEF. CAV 20.837. www. caiofernandes.com.br

## 1.2 Cidade Verde

**CAIO FERNANDES** - C.1191. F.4008-0001. Plantão sáb/dom/ feriados das 8 as 17 hs. Casa excel em boa localiz 3/4 sd 2 tse, 2 sls, wc, coz, ár serv, 2 vgs gar. R4 220 mil á vista ou CEF. CAV 19828. www.caiofernandes.com. br

**CAIO FERNANDES** - C.1191. F.4008-0001. Plantão sáb/dom/ feriados das 8 as 17 hs. Casa excel em boa localiz 3 sts + dep, 2 sls, coz, ár serv, 4 vg gar, ár lazer. R$ 400 mil. á vista ou CEF. CAV 20514. www.caiofernandes.com. br

## Dix-Sept Rosado

### 2 QUARTOS

**CAIO FERNANDES** - C.1191. F.4008-0001. Plantão sáb/dom/ feriados das 8 as 17 hs. casa c/2/4 sd ste, 2 sls, coz, wc, ár serv, á vista. R$ 180 mil. CAV20622. www.caiofernandes. com.br

### 3 QUARTOS

**CAIO FERNANDES** - C.1191. F.4008-0001. Plantão sáb/dom/ feriados das 8 as 17 hs. Casa c/ 3/4 sdo 1 ste, sl, wc, coz, 3 vgs, gar. R$ 250 mil. á vista ou CEF. CAV.20813. www.caiofernandes. com.br

## Emaús

### 3 QUARTOS

**CAIO FERNANDES** - C.1191. F.4008-0001. Plantão sáb/dom/ feriados das 8 as 17 hs. Casa c/terr 10x20, 3/4 sd 2 sts, sl p/2 amb, wc, coz c/arm, ár serv, 2 vgs gar, ár lazer. R$ 300 mil. á vista ou CEF. CAV 20689. www. caiofernandes.com.br

**CAIO FERNANDES** - C.1191. F.4008-0001. Plantão sáb/dom/ feriados das 8 as 17 hs .boa casa, em cond.fech, terr 11x20, 3/4 sd 1 ste, sl p/2 amb, wc, coz, ár serv, álazer. R$ 190 mil. á vista CAV 20.701. www.caiofernandes.com. br

**CAIO FERNANDES** - C.1191. F.4008-0001. Plantão sáb/dom/ feriados das 8 as 17 hs .boa casa, 3/4 sdo 1 ste sl p/2 amb, wc, coz, ár serv, 2 vgs gar. R$ 160 mil. á vista ou CEF. CAV 20.837. www. caiofernandes.com.br

## 1.2 Igapó

### Igapó

### 4 QUARTOS ou +

**A.S CONSULTORIA IMOBILIÁRIA** - C.1647. F.3662-1919. csa c/ 02 sls, 4/4, coz, qtal, canil, terr, gar p/ 02 car, ar de serv, qt, desp, cer, gesso, gar, lav, ld sombra, cond prox, wc soc. terr med 10x23m2.

## Lagoa Azul

### 2 QUARTOS

**A.S CONSULTORIA IMOBILIÁRIA** - C.1647. F.3662-1919. Csa c/ sla, 2/4, coz, gar, cer, pvc, lav, ld som, wc soc, toda gradeada, terr med 04x06m2

## Lagoa Nova

### 3 QUARTOS

**PERES & PERES IMÓVEIS** - C.1607. F.4006-0207.Casa próx ao Midway Mall, lado sombra, sl ampla, 3/4 sdo 1 ste c/arm, coz c/arm e desp, 2 vgs gar. R$ 320 mil. CAC-0000202/11.

**A.S CONSULTORIA IMOBILIÁRIA** - C.1647. F.3662-1919. csa comerc c/var, sl, coz, 3/4 sd 1 ste, dep, wc soc, prox ao Nordestão da salgado Filho.

**CAIO FERNANDES** - C.1191. F.4008-0001. Plantão sáb/dom/ feriados das 8 as 17 hs.Casa em cond fech, alto padrão, 4/4 sd 2 sts, + dep, sl p/3 amb, lavabo, coz c/arm, ár serv, 2 vgs gar. R$ 1.200 mil. á vista ou Financ. mediante sinal. CAV 20861. www. caiofernandes.com.br

**CAIO FERNANDES** - C.1191. F.4008-0001. Plantão sáb/dom/ feriados das 8 as 17 hs.Casa em uma excel localiz, 3/4 sd 1 ste + dep, 3 sls, wc, coz c/arm, área serv, 4 vgs gar. R$ 450 mil. á vista ou CEF.CAV 20855. www. caiofernandes.com.br

**CAIO FERNANDES** - C.1191. F.4008-0001. Plantão sáb/dom/ feriados das 8 as 17 hs.Casa em ótima localiz, 3/4, sl, wc, coz, ár serv, á vista ou Financ. R$ 180 mil. CAV 20595. www. caiofernandes.com.br

## 1.2 Lagoa Nova

**CAIO FERNANDES** - C.1191. F.4008-0001. Plantão sáb/dom/ feriados das 8 as 17 hs.Casa 3/4 sd 2 sts + dep, sl p/2 amb, coz c/arm, ár serv, 3 vgs. R$ 700 mil. á vista. CAV 20869. www. caiofernandes.com.br

**CAIO FERNANDES** - C.1191. F.4008-0001. Plantão sáb/dom/ feriados das 8 as 17 hs.Casa c/3/4 sd 1 ste + 2 dep, 2 sls, coz, ár serv, 4 vgs gar. R$ 380 mil. á vista ou Financ. CAV 20635. www. caiofernandes.com.br

### 4 QUARTOS ou +

**CAIO FERNANDES** - C.1191. F.4008-0001. Plantão sáb/dom/ feriados das 8 as 17 hs.Casa em boa c/3/4 sd 1 ste + dep, sl p/2 amb, wc, coz, 2 vgs gar, pisc. R$ 600 mil. á vista ou Financ.CAV 20860. www.caiofernandes.com. br

**CAIO FERNANDES** - C.1191. F.4008-0001. Plantão sáb/dom/ feriados das 8 as 17 hs.Casa em boa localiz, terr 20x40, com 4 sts, sl, wc, coz c/arm, ár serv, 5 vgs gar, pisc. R$ 700 mil. Analisa proposta. CAV .20737 www. caiofernandes.com.br

**PADRÃO IMÓVEIS** - C.1454. F:3606-4000. Sl p/2 amb, 4 ste, closet, copa/coz, escrit, nasc, churrasq, 3 vgs, R$ 460 mil. CA01875

**PADRÃO IMÓVEIS** - C.1454. F:3606-4000. Cs sl p/2 amb, var, 4/4 snd 2 st, closet, copa/coz, dep compl, escrit, poente, 5 vgs, pisc. R$ 430 mil. CA01899.

## Mirassol

### 3 QUARTOS

**CAIO FERNANDES** - C.1191. F.4008-0001. Plantão sáb/dom/ feriados das 8 as 17 hs. www. caiofernandes.com.br. Casa em ótima localiz, 3/4 sdo 1 ste + dep, sla p/ 2amb, coz, wc, ar de serv, 2vgs de gar. R$ 290mil. A vista ou CEF. CAV 21018

**CAIO FERNANDES** - C.1191. F.4008-0001. Plantão sáb/dom/ feriados das 8 as 17 hs. www. caiofernandes.com.br. Ótima casa, 2/4 + dep, sl p/3 amb, wc, coz, ár serv, 3 vgs gar. R$ 240 mil. á vista ou CEF. CAV - 20443.

## 1.2 Monte Belo

### Monte Belo

### 4 QUARTOS ou +

**PADRÃO IMÓVEIS** - C.1454. F:3606-4000. sla, var, 4stes, closet, coz/copa, dep comp, 2vgs, playground, qdr poliesportiva, 250m2. R$ 600 mil.CA00634

## Morro Branco

### 3 QUARTOS

**CAIO FERNANDES** - C.1191. F.4008-0001. Plantão sáb/dom/ feriados das 8 as 17 hs. www. caiofernandes.com.br. casa, boa, terr 728, super conserv, vent, com 3 sts + dep, sl p/2 amb, coz, wc, ár serv, 5 vgs gar. R$ 630 mil. á vista. CAV 20777.

## Neópolis

### 3 QUARTOS

**CAIO FERNANDES** - C.1191. F.4008-0001. Plantão sáb/dom/ feriados das 8 as 17 hs. www. caiofernandes.com.br. csa * em cond fech, c/3/4 sd 1 ste, sl p/2 amb, var, wc, coz, ár serv, 1 vg gar, pisc e slão festas. R$ 235 mil, á vista ou Financ. R$ 235 mil á vista ou Financ. CAV20953.

**CAIO FERNANDES** - C.1191. F.4008-0001. Plantão sáb/dom/ feriados das 8 as 17 hs. www. caiofernandes.com.br. csa ótim c;3/4 sd 1 ste + dep, 2 sls, wc, coz, ár serv, 6 vgs gar, ár vista ou CEF. R$ 350 mil.. CAV20930.

## N. Sra. da Apresentação

### 2 QUARTOS

**A.S CONSULTORIA IMOBILIÁRIA** - C.1647. F.3662-1919. csa com 2sls, 2/4 sdo 1 ste, coz, canil, gar, á.serv, disp, qto desp, jd ext, cer, água, luz, ld sol, cond próx, wc.

**A.S CONSULTORIA IMOBILIÁRIA** - C.1647. F.3662-1919. Cs c/3 sls, 2/4 sd 1 ste, coz, qtal, terr, cer, gesso (só uma parte da casa), wc soc, ld somb, cond próx.

## 1.2 Nova Natal

### Nova Natal

### 2 QUARTOS

**A.S CONSULTORIA IMOBILIÁRIA** - C.1647. F.3662-1919. Cs c/2 sls, 2/4 sd 1 ste, coz, terraço, gar, áár serv, qt desp, jd int, lv, pvc, cond prox, esq, wc, ld sol, água, luz.

## Nova Parnamirim

### 3 QUARTOS

**PERES & PERES IMÓVEIS** - C.1607. F.4006-0207.3/4 sdo 1 ste, 1 wc, 1 sla, 2 gar, ar de serv, copa, coz, dep de emp, escrit, quitado, sla jan, sol, wc serv, jard ext, jard int, rua calçada. R$ 180 mil. CV 02180

**PERES & PERES IMÓVEIS** - C.1607. F.4006-0207. Cs 3/4, copa/coz, var, sdo 1 ste, 1 wc, 1 sl, 2 gar. R$ 180 mi + saldo devedor. CV-02241.

**CAIO FERNANDES** - C.1191. F.4008-0001. Plantão sáb/dom/ feriados das 8 as 17 hs. www. caiofernandes.com.br. Ótima casa c/4/4 sd 2 sts, 2 sls, wc, coz, ár serv, 4 vgs gar, churrasq. R$ 290 mil. á vista ou Financ. CAV 20897.

**CAIO FERNANDES** - C.1191. F.4008-0001. Plantão sáb/dom/ feriados das 8 as 17 hs. www. caiofernandes.com.br. Casa nova, c/3/4 sd 1 ste, sl p/2 amb, wc, coz, ár serv, 2 vg gar, repasse de R$ 37 mil + saldo dev de R$ 132 mil. CAV 20938

**CAIO FERNANDES** - C.1191. F.4008-0001. Plantão sáb/dom/ feriados das 8 as 17 hs. www. caiofernandes.com.br. Casa em cond fech, c/3/4 sd 1 ste, sl p/2 amb, wc, coz c/arm, ár serv, 2 vgs gar, ár lazer. R$ 205 mil. á vista ou Financ. Bancário. CAV 20519.

**PADRÃO IMÓVEIS** - C.1454. F:3606-4000. Sla p/ 2ambs, var, 3/4 sdo 1ste, copa/coz, dep comp, nasc, churrasq, 2vgs. R$200mil. CA01910

**PADRÃO IMÓVEIS** - C.1454. F:3606-4000. Sla p/ 2ambs, var, 3/4 sdo 1ste, copa/coz, dep comp, nasc, churrasq, gar, pisc. R$ 330 mil.CA01894

## 1.2 Nova Parnamirim

### 4 QUARTOS ou +

**PERES & PERES IMÓVEIS** - C.1607. F.4006-0207.4/4 sdo 2 ste, 1 wc, 2 sla, 2 gar, ar de serv, copa, coz, dep emp, desp, escrt, pergolado, quitado, sl jantar, sl visit, sombra, wc serv, churrasq, jard ext, lavand, pisc, R$ 270 mil. CV 02179

**CAIO FERNANDES** - C.1191. F.4008-0001. Plantão sáb/dom/ feriados das 8 as 17 hs. www. caiofernandes.com.br. ótima casa em cond fechado, com 4/4 sdo 2stes, sla p/ 2amb, wc, coz, ár de serv, 2vgs gar. Apenas R$ 360mil. Analisa proposta. CAV20949

**CAIO FERNANDES** - C.1191. F.4008-0001. Plantão sáb/dom/ feriados das 8 as 17 hs. www. caiofernandes.com.br. Casa c/terr 10x20, 2/4, sl, coz, wc, ár serv, boa localiz. R$ 78 mil. á vista. CAV 20919.

## Pajuçara

### 1 QUARTO

**A.S CONSULTORIA IMOBILIÁRIA** - C.1647. F.3662-1919.9 casas com sla, 1/4, coz, wc (vilas)

### 2 QUARTOS

**A.S CONSULTORIA IMOBILIÁRIA** - C.1647. F.3662-1919. csa c/ sl, 2/4, coz, qtal, terr, var, 2gar, j int, j ext, cer, wc

## Panatis

### 2 QUARTOS

**A.S CONSULTORIA IMOBILIÁRIA** - C.1647. F.3662-1919. Cs c/2 sls, 4/4, coz, qtal, can, terr, 2 gar, ár serv, qt desp, cer, gesso gar, lav, wc.

### 4 QUARTOS ou +

**A.S CONSULTORIA IMOBILIÁRIA** - C.1647. F.3662-1919. C/ sla, 5/4, 2 sts, copa, coz, qtal, canil, var, gar p/2 carros, ar de serv, cer, laj em baixo, telha cima, água, luz, cond, prox


# Carro&moto



## TÁ TUDO AQUI.

*Chegou o suplemento que vai ser o porta-voz do mercado de carros e motos do Rio Grande do Norte. Os salões que acontece n pelo mundo, as notícias da indústria nacional e internacional, test drives exclusivos, dicas de oficina, quem é quem no ramo em nosso estado.*

*Carro&Moto traz tudo tudo o que precisa saber para comprar, vender, cuidar, escolher, equipar, conservar, tunar e aproveitar no mundo das quatro e das duas rodas.*

*Toda quinta. Aqui, no Diário de Natal.*

DIÁRIOS ASSOCIADOS

*Não importa de que lado você está, O Diário de Natal está do lado do leitor, trazendo sempre as informações que você precisa. Há 70 anos.*

DIÁRIOdeNATAL

Labim/UFRN



## 1.2 Parnamirim

### Parnamirim

**2 QUARTOS**

**REIS MAGOS** C.1328. F: 3222.4480/3211.2355. Sla, 2/4, wc soc, coz, ár. serv, qtal, gar p/2 carros coberta, jdim c/gramado. Laje plana, 66,62m2. R$ 120 mil valor negociável.

**CAIO FERNANDES** - C.1191. F.4008-0001. Plantão sáb/dom/ feriados das 8 as 17 hs. www. caiofernandes.com.br. Exc casa em cond fech, 2/4, sl p/ 2 amb, coz, ár serv, 1 vg gar. A partir R$ 75 mil (entra no Minha Casa, Minha Vida) a vista ou CEF. CAV. 19707.

**3 QUARTOS**

**CAIO FERNANDES** - C.1191. F.4008-0001. Plantão sáb/dom/ feriados das 8 as 17 hs. www. caiofernandes.com.br. Casa nova, ótima localiz, terr 10x20, c/ 3/4 sdo 1 ste, sala p/ 2amb, coz, wc soc, ar de serv, 1vg gar. Por apenas R$ 98 mil. A vista ou CEF. CAV 19601

**CAIO FERNANDES** - C.1191. F.4008-0001. Plantão sáb/dom/ feriados das 8 as 17 hs. www. caiofernandes.com.br. Casa excel, nova, c/3/4 sd 1 ste, sl p/2 amb, wc, coz, ár serv, 2 vg gar. R$ 100 mil. á vista ou CEF. CAV 20235.

### Parque das Colinas

**3 QUARTOS**

**PERES & PERES IMÓVEIS** - C.1607. F.4006-0207. Exc resid, 1ª qdra, lado somb, 1000m2 de terr 3 sts + esc c/arrn, sl p/3 amb, pisc grande, muito bem conserv. R$ 600 mil. CAC-0000166/11.

### Planalto

**2 QUARTOS**

**CAIO FERNANDES** - C.1191. F.4008-0001. Plantão sáb/dom/ feriados das 8 as 17 hs. Casa c/terr 10x20, 2/4, sd 1 st, sl, wc, coz, ár serv, 1 vg gar. R$ 120 mil á vista CAV20955. www. caiofernandes.com.br

**3 QUARTOS**

**CAIO FERNANDES** - C.1191. F.4008-0001. Plantão sáb/dom/ feriados das 8 as 17 hs. Casa nova, c/2/4, sl, coz, wc, ár serv, 1 vg gar. R$ 100 mil, á vista ou Financ. CAV 20765. www.caiofernandes. com.br

### Ponta Negra

**3 QUARTOS**

**CAIO FERNANDES** - C.1191. F.4008-0001. Plantão sáb/dom/ feriados das 8 as 17 hs.Casa c/terr 12x25, 3/4 sd 2 sts + dep, 2 sls, wc, coz c/ar, ár serv, 5 vgs gar. R$ 400 mil á vista ou CEF. CAV20783 www.caiofernandes. com.br

**CAIO FERNANDES** - C.1191. F.4008-0001. Plantão sáb/dom/ feriados das 8 as 17 hs.Casa boa, terr 12x30, bem localiz, 3/4 sd 1 ste, 2 sls, wc, coz, ár serv, á vista ou CEF. R$ 270 mil. CAV20666. www.caiofernandes.com.br

**4 QUARTOS ou +**

**PADRÃO IMÓVEIS** - C.1454. F:3606-4000. sl p/ 2 amb, 4/4 snd 3 sts, closet, copa/coz, dep, comp, escrit, hidro, nasc, 4 vgs, churrasq, pisc. R$ 450 mil. CA01881.

### Potengi

**2 QUARTOS**

**A.S CONSULTORIA IMOBILIÁRIA** - C.1647. F.3662-1919. Csa com 02slas, 2/4 sdo 01 ste, coz, wc, qtal, canil, terr, var, gar p 03 car, ar de serv, qt desp, cer, laje, lav, perg, água, luz, ld sombra, esq.

**3 QUARTOS**

**A.S CONSULTORIA IMOBILIÁRIA** - C.1647. F.3662-1919. csa c/ csa, sla, 3/4, copa/coz, qtal, terr, ar de serv, qt desp, pisc, jd int, cer, gesso, pvc, wc soc.

## 1.2 Potilândia

### Potilândia

**3 QUARTOS**

**CAIO FERNANDES** - C.1191. F.4008-0001. Plantão sáb/dom/ feriados das 8 as 17 hs. www. caiofernandes.com.br. exc casa, duplx, semi-nova, terr 10x25, exc localiz, 3stes, 2slas p/ 3amb, coz c/ armar, lavabo, ar de serv, 3vgs de gar, pisc. Prox ao campus da UFRN. A vista ou financiada. Apenas R$ 650mil.CAV21058

**CAIO FERNANDES** - C.1191. F.4008-0001. Plantão sáb/dom/ feriados das 8 as 17 hs. www. caiofernandes.com.br. Casa em ótima localiz, c/4 sts + dep, sl p/3 amb, coz, wc, ár serv, 20 vgs gar. R$ 580 mil á vista ou Financ. CAV. 20326.

**4 QUARTOS ou +**

**A.S CONSULTORIA IMOBILIÁRIA** - C.1647. F.3662-1919. csa com sla, 4/4, 4stes, wc, copa, coz, var, 2 terraços, gesso, laje, ld sombra, perg, cond prox

### Praias

**3 QUARTOS**

**PRAIA DE CARAÚBAS** Beira mar,3/4, sendo 2 suítes, piscina.,alpendre, gar, lavabo.Em cima da falésia. Belíssima vista. F:9431-2681

**CAIO FERNANDES** - C.1191. F.4008-0001. Plantão sáb/dom/ feriados das 8 as 17 hs. www. caiofernandes.com.br. Casa em exc localiz, terr 15x30, 3/4 sdo 2stes, sla p 2amb, wc, coz, ar de serv, 6vgs gar. R$ 200mil. A vista. CAV21016

### San Vale

**3 QUARTOS**

**PERES & PERES IMÓVEIS** - C.1607. F.4006-0207. Casa 3/4 sdo 3 sts, 1 wc, 3 sls, 4 vgs gar, demais dep. R$ 650 mil. CV-02295

**4 QUARTOS ou +**

**PERES & PERES IMÓVEIS** - C.1607. F.4006-0207. Casa resid, bem localiz, boa estrut, ár lazer c/pisc e apoio, c/4 sts, closet, arm, sl visita,jantar, copa/coz c/arm, dep emp, wc e ár serv, perg, 4 vgs gar c/400m2, ár const. R$ 450 mil. CAC-000224/11.

**CAIO FERNANDES** - C.1191. F.4008-0001. Plantão sáb/dom/ feriados das 8 as 17 hs. www. caiofernandes.com.br. casa agradável, c/ótima ár lazer, 4 sts sd 1 c/closet, 2 sls, lavabo, coz c/arm, dep emp, ár serv, 4 vgs gar. R$ 450 mil. á vista ou CEF. CAV 20186

**CAIO FERNANDES** - C.1191. F.4008-0001. Plantão sáb/dom/ feriados das 8 as 17 hs. www. caiofernandes.com.br.Casa ótima, terr 920, 4/4 sd 3 sts + dep, sl p/2 amb, wc; coz, c/arm, ár serv, 7 vgs gar, pisc. R$ 800 mil. á vista. CAV .20208.

### Santa Catarina

**3 QUARTOS**

**A.S CONSULTORIA IMOBILIÁRIA** - C.1647. F.3662-1919. sla, 3/4, coz, terr, var, gar, qt, wc desp, gessp, lav, perg, ld sol, cond prox, esq.

**A.S CONSULTORIA IMOBILIÁRIA** - C.1647. F.3662-1919. Cs c/ 3sls, 3/4 sdo 1 ste, coz, qtal, wc, terr, var, can, gar, ár de serv, dips, qt desp, cer, pvc só 1/4

### Santarém

**1 QUARTO**

**VENDO/TROCO CASA** - C/ ár constr 7x5, 1/4, sl, coz, wc, ar ser, peq. ktal. doc ok, por trás da Biblioteca, cerâmica. R$ 25mil. F.8801-1307/8737-7162

### Soledade

**2 QUARTOS**

**A.S CONSULTORIA IMOBILIÁRIA** - C.1647. F.3662-1919. csa, sl, 2/4, coz, qtal, canil, gar, ár serv, qt desp, cer, lav wc soc.ol, cond. prox.

## 1.2 Tirol

### Tirol

**2 QUARTOS**

**CAIO FERNANDES** - C.1191. F.4008-0001. Plantão sáb/dom/ feriados das 8 as 17 hs. www. caiofernandes.com.br. Casa boa c/terr 10x38, 2/4 + dep, sl p/2 amb, wc, coz c/arm, ar serv, 2 vgs gar, boa localiz. R$ 330 mil, á vista ou Financ.CAV.20979..

**3 QUARTOS**

**PADRÃO IMÓVEIS** - C.1454. F:3606-4000. Csa, sl p/2 amb, var, 3/4 snd 1 ste, closet coz, dep comp, escrit, nasc, 4 vgs R$ 400 mil. CA01679

**4 QUARTOS ou +**

**CAIO FERNANDES** - C.1191. F.4008-0001. Plantão sáb/dom/ feriados das 8 as 17 hs. www. caiofernandes.com.br. Casa em excel localiz, 3 sts, 3 sts, 3 sls, wc, coz c/arm, ár serv, 2 vg gar. R$ 450 mil. á vista ou CEF. CAV. 20424..

### Zona Norte

**2 QUARTOS**

**A.S CONSULTORIA IMOBILIÁRIA** - C.1647. F.3662-1919. Jardim Progresso - csa c/ 1 sla, 2/4, 1ste, coz, qtal, gar, ar de serv, disp, lav

**3 QUARTOS**

**A.S CONSULTORIA IMOBILIÁRIA** - C.1647. F.3662-1919. Jardim das Flores - csa com sla (gesso), 3/4 (pvc), coz (gesso), wc lag, qtal, canil, terr, gar, ar de serv, cer, lav, ld sol, cond prox, esq, gradeada+ pt com (com wc, gesso, cer)

## 1.3 Pontos Comerciais

### Barro Vermelho

**CAIO FERNANDES** - C.1191. F.4008-0001. Plantão sáb/dom/ feriados das 8 as 17 hs. Ponto comercial em otm loc, 650m2. Vale a pena conferir. R$ 700 mil. a vista ou financiado. COV.20330. www.caiofernandes.com.br.

### Lagoa Nova

**CAIO FERNANDES** - C.1191. F.4008-0001. Plantão sáb/dom/ feriados das 8 as 17 hs. Sala comercial em otm loc, 47m2, R$ 210 mil analisa proposta. COV.20881 www.caiofernandes.com.br.

### Parnamirim

**PERES & PERES IMÓVEIS** - C.1607. F.4006-0207. Prédio comercial de esquina, sla, esrit, wc social, terr. 20 x 20m, R$ 130 mil. Aceita proposta. PV-02236

## 1.4 Terrenos e Áreas

### Cidade Satélite

**CAIO FERNANDES** - C.1191. F.4008-0001. Plantão sáb/dom/ feriados das 8 as 17 hs. www. caiofernandes.com.br. Exc terr, em cond fech, terr 10x20 ótm loc, R$ 160 mil. a vista . Confira. TEV 20681

### Emaús

**CAIO FERNANDES** - C.1191. F.4008-0001. Plantão sáb/dom/ feriados das 8 as 17 hs. www. caiofernandes.com.br. Terr 10X20, excel oport. R$ 90 mil. á vista ou financ.TEV.20523.

### Lagoa Nova

**CAIO FERNANDES** - C.1191. F.4008-0001. Plantão sáb/dom/ feriados das 8 as 17 hs. www. caiofernandes.com.br. Bom terr c/ 341m2, ótm localiz, ótima oport. Apenas R$ 300 mil. á A vista ou financiado. TEV.18212.

**CAIO FERNANDES** - C.1191. F.4008-0001. Plantão sáb/dom/ feriados das 8 as 17 hs. www. caiofernandes.com.br Excel terr 25x24, excel localiz, ótima oport á vista ou Financ. R$ 720 mil. TEV. 20527.

### Nova Parnamirim

**A.F.ROCHA CRECI 389** - Fone: 9973.6466/9102.3973/8758.2914. Terr. Av. Maria Lacerda Montenegro 60X80, 650 mil.

## 1.4 Nova Parnamirim

**CAIO FERNANDES** - C.1191. F.4008-0001. Plantão sáb/dom/ feriados das 8 as 17 hs. www. caiofernandes.com.br. Terr. 354m2, em cond. fech, ótima localiz. R$ 130 mil a vista. TEV.20885.

**CAIO FERNANDES** - C.1191. F.4008-0001. Plantão sáb/dom/ feriados das 8 as 17 hs. www. caiofernandes.com.br. Terr. 625m2, em cond. fech, ótima localiz. R$ 320 mil a vista. TEV.20888.

**CAIO FERNANDES** - C.1191. F.4008-0001. Plantão sáb/dom/ feriados das 8 as 17 hs. www. caiofernandes.com.br. Não perca! terreno em cond. fech, 14x23, R$ 160 mil a vista. TEV.20873.

### Parnamirim

**CAIO FERNANDES** - C.1191. F.4008-0001. Plantão sáb/dom/ feriados das 8 as 17 hs. www. caiofernandes.com.br .Oportunidade. Terr 10x20, boa localiz, na Cidade Campestre R$ 30 mil. TEV.20334.

**PADRÃO IMÓVEIS** - C.1454. F:3606-4000. Cidade Campestre - Oportunidade, vende-se 3 lotes comerciais c/ 810m2, plano, de esquina, entre 3 ruas asfaltadas. O melhor do empreendimento. R$ 75 mil + saldo.F: 9608.0000.

**PADRÃO IMÓVEIS** - C.1454. F:3606-4000. Área c/ 10 hectares no início da BR.304, ideal p/ galpões, loteamento ou condomínio comerc de logística, etc. Preço a consultar. TE00437

**PADRÃO IMÓVEIS** - C.1454. F:3606-4000. Area c/ 50 hec, plana, parte alta, frente p/ rua asfaltada, entre Parnamirim e Pium. R$ 20,00m2. TE00234

**PADRÃO IMÓVEIS** - C.1454. F:3606-4000. Terr na BR 101, med 110x200, próx ao posto do Dudu. R$ 500,00m2. Tel: 9608-0000.

### Ponta Negra

**CAIO FERNANDES** - C.1191. F.4008-0001. Plantão sáb/dom/ feriados das 8 as 17 hs. www. caiofernandes.com.br. Nízia Floresta terr c/ 10 hect, muito bom, c/ casa sede, árvores frutíferas, 3 poços tub, boa localiz. Possui escrit publ. R$ 300 mil. APV.20939.

### Praias

**PADRÃO IMÓVEIS** - C.1454. F:3606-4000. Praia de zumbi - ar com 500hec, beira mar, 60km de natal, pela br 101, plana, desmatada, edeal para empreendimentos imobiliarios, como resort, cond de casas/terrenos, energia eolica, R$ 5,00m2. TE00434

**PADRÃO IMÓVEIS** - C.1454. F:3606-4000. Praia de São Miguel do Gostoso - areas c/ 6 e 11 hectares, plana, beira-mar, exc p/ empred imobiliarios.. TE00091

**PADRÃO IMÓVEIS** - C.1454. F:3606-4000. Praia de Cotovelo - 4 lotes no cond alphaville, exc localiz, de esquina, lado sombra. A partir R$ 200mil. Tel: 9608.0000

**PADRÃO IMÓVEIS** - C.1454. F:3606-4000. Praia de Jacumã - beira mar, med 30x45. Tel: 9608. 0000

**PERES & PERES IMÓVEIS** - C.1607. F.4006-0207. Porto Mirim, ótimo terr de 4000m2, 100x40m, beira de pista, viz ao Pargos Hotel,lado sombra, 3 frentes. R$ 300 mil. TV-01616.

### Redinha

**ESCRITIMOB.CARLOS CUNHA** C.1073.F.:3211-3252/4646. Terr. 170m2, R$ 8 Mil (Esc. Pública)

### Zona Norte

**PADRÃO IMÓVEIS** - C.1454. F:3606-4000. Terr comercial, na av João Medeiros Filho, de esquina, com 1.147m2, prox ao Nort shopping. R$ 650mil. Tel: 9608. 0000

### Grande Natal

**CAIO FERNANDES** - C.1191. F.4008-0001. Plantão sáb/dom/ feriados das 8 as 17 hs. www. caiofernandes.com.br. Pium, terreno em cond. fech 561m2, muito bom R$ 240 mil à vista. TEV. 20646.

### Outras Localidades

**A.S CONSULTORIA IMOBILIÁRIA** - C.1647. F.3662-1919. Ceará Mirim, terr c/5,9ha, Rio Perene, instalações p/criação de ovino e gado, cs, 650m do asfalto.

**A.S CONSULTORIA IMOBILIÁRIA** - C.1647. F.3662-1919. Santa Luzia de Touros - terr c/ 13,52ha, rio perene, 4km asfalto.

**A.S CONSULTORIA IMOBILIÁRIA** - C.1647. F.3662-1919. Santa Luzia de Touros - terr c/ 13,52ha, rio perene, 4km asfalto.

## 1.4 Outras Localidades

**A.S CONSULTORIA IMOBILIÁRIA** - C.1647. F.3662-1919. São Gonçalo - terr med 20x45m2, escritura publica.

**PADRÃO IMÓVEIS** - C.1454. F:3606-4000. São Gonçalo do Amarante área c/ 75 hectares c/ 2.200m de frente p/ a BR.406 que liga Natal a Ceará Mirim prox ao acesso p/ o novo aeroporto de S.Gonçalo R$ 20,00m2. TE00241.

**PADRÃO IMÓVEIS** - C.1454. F:3606-4000. Macaíba área c/ 42.500m2 e 85.000m2 plana, desmatada, alta, residencial, de esquina, exc acesso, prox a BR.304 por trás do Distrito Industrial. R$ 15,00m2. TE0083.

**PADRÃO IMÓVEIS** - C.1454. F:3606-4000. Macaíba Terreno c/ 2 hectares por trás da Empresa Águias Piscina da BR.304 R$ 40,00 m2. Tel. 9608-0000.

**PADRÃO IMÓVEIS** - C.1454. F:3606-4000. Terr na Br 406, com 3 frentes, prox a entrada de extremoz, med 120x100. R$ 250,00m2. tel 9608.0000

**PERES & PERES IMÓVEIS** - C.1607. F.4006-0207. Extremoz exc área a menos de 1 km do conj novo, c/600.000m2, 90% desmatada, plana, ideal p/const, invest, document toda regularizada. R$ 20,00 o m2, ac imóveis, permuta, etc. TEC-212/11.

## 1.6 Rurais

### Granjas

**A.S CONSULTORIA IMOBILIÁRIA** - C.1647. F.3662-1919. Ceara-mirim - Granja c/cs, rio perene, ótima localiz, prox asfalto.

**A.S CONSULTORIA IMOBILIÁRIA** - C.1647. F.3662-1919. Ceará - mirim - Granja 2ha, 650m do asfalto ótima cs sede 400m.

**CAIO FERNANDES** - C.1191. F.4008-0001. Plantão sáb/dom/ feriados das 8 as 17 hs. www. caiofernandes.com.br. Nízia Floresta terr c/ 10 hect, muito bom, c/ casa sede, árvores frutíferas, 3 poços tub, boa localiz. Possui escrit publ. R$ 300 mil. APV.20939.

## 2 IMÓVEIS Aluguel

## 2.1 Apartamento

### Alecrim

**1 QUARTO**

**PERES & PERES IMÓVEIS** - C.1607. F.4006-0207. Apto 1/4, sl, coz, wc soc, área serv, R$ 400, 00 + taxas. APA-0000408/11

### Areia Preta

**1 QUARTO**

**PADRÃO IMÓVEIS** - C.1454. F:3606-4000. Apto, flat mobil de frente p/o mar, qto, coz, nasc, churrasq, pisc, gar. R$ 1.350,00 + taxas. AP02315.

**2 QUARTOS**

**CAIO FERNANDES** - C.1191. F.4008-0001. Plantão sáb/dom/ feriados das 8 as 17 hs. Apto c/2 sts, sl p/2 amb, var, wc; coz, ár serv, ár lazer, compl, elev, gar cob. R$ 1.200,00 + Taxas. APA 100701

**CAIO FERNANDES** - C.1191. F.4008-0001. Plantão sáb/dom/ feriados das 8 as 17 hs. Apto c/2/4 sdo 1 ste, sl, wc c/arm, coz c/arm, ár lazer compl e gar cob. R$ 1.45,00 + Taxas. APA 100732

### Barro Vermelho

**2 QUARTOS**

**REIS MAGOS** C.1328. F: 3222.4480/3211.2355.Cond. Las Leñas: sla, 2/4 sdo 1 ste, wc soc, coz , ár de serv, gar p/1 car. R$ 800,00 + taxas.

**REIS MAGOS** C.1328. F: 3222.4480/3211.2355.Cond. Principe de Liverpol:var, sla, 2/4 sdo 1 ste, wc soc, coz. amer., ár. lazer, gar p/01 car, R$ 800,00 + taxas.

**CAIO FERNANDES** - C.1191. F.4008-0001. Plantão sáb/dom/ feriados das 8 as 17 hs.Apto c/2/4 sdo 1 ste, sl, wc c/arm, ár serv, ár lazer compl, gar cob. R$ 850 + TAXAS. APA. 100671

**CAIO FERNANDES** - C.1191. F.4008-0001. Plantão sáb/dom/ feriados das 8 as 17 hs. Apto 2/4, snd 1 ste, sl p/2 amb, var, wc, coz, ár serv e gar cob. R$ 850,00 + TAXAS. APA.100130

**PERES & PERES IMÓVEIS** - C.1607. F.4006-0207. Apto 2/4 sdo 1 ste, wc soc, coz, var, 1vga de gar, ar de lazer, 56m2. R4 900, 00 + taxas. (Alamenda) APA000036/12.

**PADRÃO IMÓVEIS** - C.1454. F:3606-4000. Apto, sl p/2 amb, 2/4 snd 1 ste, ácoz, nasc, 2 vgs, churrasq, pisc, playgr. R$ 900,00 + taxas. AP02308.

**3 QUARTOS**

**CAIO FERNANDES** - C.1191. F.4008-0001. Plantão sáb/dom/ feriados das 8 as 17 hs. Apto 3/4, snd 1 ste, sl p/2 amb, var, wc, coz, dep, emp, ár serv, ár lazer compl, elev e gar cob. R$ 1500,00 + TAXAS. APA.100869

**CAIO FERNANDES** - C.1191. F.4008-0001. Plantão sáb/dom/ feriados das 8 as 17 hs. Apto 3/4, snd 1 ste, sala, coz, ár serv, ár lazer e gar cob. R$ 1.100,00 + TAXAS. APA.8123.

### Cidade da Esperança

**2 QUARTOS**

**CAIO FERNANDES** - C.1191. F.4008-0001. Plantão sáb/dom/ feriados das 8 as 17 hs. Apto com 2/4, sla, coz, ar de serviço, playground e gar. R$ 500,00 + taxas. APA 4578

### Cidade Satélite

**2 QUARTOS**

**CAIO FERNANDES** - C.1191. F.4008-0001. Plantão sáb/dom/ feriados das 8 as 17 hs. Apto com 2/4, sla, ar de serviço, coz c/ armar, ar de lazer completa, gar e interfone. R$ 550,00+ taxas. APA 100339

**CAIO FERNANDES** - C.1191. F.4008-0001. Plantão sáb/dom/ feriados das 8 as 17 hs.Apto com 2/4 sdo 1 ste, sla, coz c/ armar, ar de serv, ar de lazer compl, gar p/ 2 carros. R$ 900,00 + taxas. APA 10832

## 2.1 Barro Vermelho

**CAIO FERNANDES** - C.1191. F.4008-0001. Plantão sáb/dom/ feriados das 8 as 17 hs.Apto c/2/4 sdo 1 ste, sl p/2 amb, coz c/arm, ár lazer, gar cob p/2 carr. R$ 900, 00 + Taxas. APA.7795.

**CAIO FERNANDES** - C.1191. F.4008-0001. Plantão sáb/dom/ feriados das 8 as 17 hs. Apto com 2/4, sla, wc, coz, ar de serv, churrasq, e gar cobert. R$ 750,00+ taxas. APA10034

**CAIO FERNANDES** - C.1191. F.4008-0001. Plantão sáb/dom/ feriados das 8 as 17 hs. Apto com 2/4, sla, coz, ar de serv,wc e gar . R$ 700,00+ taxas. APA10358

### Candelária

**2 QUARTOS**

**TEC IMOBILIÁRIA** - C.1718. F.9981-0538. Aluga apto Edf Jacumã viz da UFRN com: 1/4 +1 reversível R$ 500,00 +cond+IPTU, sl, var, coz, 2 wc a.serv, elev.

**CAIO FERNANDES** - C.1191. F.4008-0001. Plantão sáb/dom/ feriados das 8 as 17 hs. Apto com 2/4 sdo 1 stes, sla para 2amb, wc, coz, dep emp, gar cob R$ 600,00 + taxas. APA10519

**PADRÃO IMÓVEIS** - C.1454. F:3606-4000. Excel apto amplo c/260m2, 3 sls, var, 4 sts, closet, copa/coz, dep compl, 3 vgs, nasc, churrasq, pisc, playgr, qdr, poliesp. R$ 3 mil + taxas. AP02313.

**4 QUARTOS ou +**

**PADRÃO IMÓVEIS** - C.1454. F:3606-4000. Excel apto, c/sl p/2 amb, 4 sts, var, closet, coz, dep compl, nasc, 2 vgs, pisc. R$ 2.200, 00 + taxas. AP02303.

### Capim Macio

**2 QUARTOS**

**CAIO FERNANDES** - C.1191. F.4008-0001. Plantão sáb/dom/ feriados das 8 as 17 hs. Apto 2/4, sdo 1 ste, sl p/2 amb, var, lavabo, wc, coz, ár lazer compl, agr, elev, revest. R$ 1.100,00 + Taxas. APA. 100487

**CAIO FERNANDES** - C.1191. F.4008-0001. Plantão sáb/dom/ feriados das 8 as 17 hs. Apto 2/4, snd 1 ste, sl p/2 amb, wc, coz c/arm, ár serv, ár lazer compl, gar cob. R$ 850 + TAXAS. APA. 100671

**CAIO FERNANDES** - C.1191. F.4008-0001. Plantão sáb/dom/ feriados das 8 as 17 hs. Apto com 2/4 sdo 1 ste, sla, coz c/ armar, ar de serv, pisc, churrasq, gar coberta. R$ 1.000,00+taxas. APA100820

**PADRÃO IMÓVEIS** - C.1454. F:3606-4000. Apto, sl p/2 ambs, 2/4 snd 1 ste, coz, nasc, gar, churrasq, pisc. R$ 650 + taxas, AP00231.

**PADRÃO IMÓVEIS** - C.1454. F:3606-4000. Apto, sls, 3 sts, closet, copa/coz, dep compl, escrit, hidro, nasc, gar, pisc, playgr. R$ 2.200. + taxas. AP02296.

**4 QUARTOS ou +**

**CAIO FERNANDES** - C.1191. F.4008-0001. Plantão sáb/dom/ feriados das 8 as 17 hs. Apto com 5/4 sdo 4 sts, sl p/3 amb, coz, dep emp, desp, ár serv, ár lazer compl. R$ 3 mil + Taxas. APA 100284.

### Morro Branco

**2 QUARTOS**

**PADRÃO IMÓVEIS** - C.1454. F:3606-4000. Excel localiz c/sl p/2 amb, 2/4 snd 1 ste, coz, nasc, churrasq, gar, pisc. R$ 670,00 + taxas. AP02292

**3 QUARTOS**

**CAIO FERNANDES** - C.1191. F.4008-0001. Plantão sáb/dom/ feriados das 8 as 17 hs.Apto com 3/4 sdo 1 ste, sala p/ 2 amb, 2 wc, coz com armar, ar de lazer, gar cob p/2 car. R$ 1.400,00. APA 100851.

## 2.1 Cidade Satélite

**CAIO FERNANDES** - C.1191. F.4008-0001. Plantão sáb/dom/ feriados das 8 as 17 hs.Apto com 2/4 sdo 1 ste, sla p/ 2amb, coz c/ armar,ar de lazer compl, gar .R$ 900,00 + taxas. APA 100629

### Cidade Verde

**2 QUARTOS**

**PADRÃO IMÓVEIS** - C.1454. F:3606-4000. Sl p/ 2 amb, 2/4 sdo 1ste, coz, escrit, gar, pisc. R$ 550 + taxas. AP02294.

### Emaús

**2 QUARTOS**

**PERES & PERES IMÓVEIS** - C.1607. F.4006-0207. apto com 2/4 sdo 1 ste, sla, coz, var, wc soc, ar de lazer, 1vga de gar, ao lado da sombra, med 56m2. R$ 550,00+taxas (cond natureza flora). APA00008/11

**CAIO FERNANDES** - C.1191. F.4008-0001. Plantão sáb/dom/ feriados das 8 as 17 hs. Apto c/ 2/4 snd 1 suit, sl, vars, wc,coz, piscina, playground, gar R$ 550,00 + taxas. APA-100571..

### Lagoa Nova

**1 QUARTO**

**PERES & PERES IMÓVEIS** - C.1607. F.4006-0207. Apto 1/4, s/ste, 1 sl, coz, amerc, wc soc, 1 vg gar, lado somb, 40m2. R$ 670, 00 + taxas. (Cond Antônia Lopes). APA0000356/11.

**2 QUARTOS**

**CAIO FERNANDES** - C.1191. F.4008-0001. Plantão sáb/dom/ feriados das 8 as 17 hs. Apto com 2 sts, sl, var, coz, ár serv, pisc, sl fest, elev. R$ 1.100,00 + taxas. APA 100489.

**PERES & PERES IMÓVEIS** - C.1607. F.4006-0207. Apto 2/4, coz, wc soc, dep emp, wc serv, sl p/2 amb, var, 70m2. R$ 650,00 + taxas. (Cond Leonardo) APA000024/12.

**3 QUARTOS**

**TEC IMOBILIÁRIA** - C.1718. F.9981-0538. Aluga apto no Resid Paris 3/4, sl, var, coz, 2 wc R$ 700,00 +cond +IPTU.

**REIS MAGOS** C.1328. F: 3222.4480/3211.2355. Cond. Ville de Saint Denis: var, sla em L, 3/4 sdo 1 ste, coz, ár. serv, dep. compl, c/gar, ldo sombra, excel. ár, de lazer, R$ 1.300,09 + taxas.

**REIS MAGOS** C.1328. F: 3222.4480/3211.2355. Ed. Jaguarari: sla 2 amb, 3/4 sdo tdos ste, coz. amer c/arm, wc osc, ár. serv, gar p/1 car, R$ 1.100,00 + taxas.

**REIS MAGOS** C.1328. F: 3222.4480/3211.2355. Cond. Itapiru: var, sla, 3/4 sdo 1 ste, coz, wc soc, ár. serv, gar. p/1 car. R$ 900, 00 + taxas.

**CAIO FERNANDES** - C.1191. F.4008-0001. Plantão sáb/dom/ feriados das 8 as 17 hs.Apto com 3/4 sdo 1 ste, sla p/2 ambs, var, coz c/arms, ar de serv e gar. R$ 800,00 + taxas.. APA 100872

**CAIO FERNANDES** - C.1191. F.4008-0001. Plantão sáb/dom/ feriados das 8 as 17 hs.Apto com 2/4, sla, wc, coz c/arms, ar de serv, ár. lazer e gar. R$ 750,00 + taxas.. APA 6632

**PERES & PERES IMÓVEIS** - C.1607. F.4006-0207. Apto. 2/4, wc soc, coz, sl, churrasq, slão festa, 56m2. R$ 650,00 + taxas. (Cond Bosque do Jiqui)APA000022/12.

**PADRÃO IMÓVEIS** - C.1454. F:3606-4000. Apto sl p/2 amb, 2/4, coz, nasc. R$ 550,00 + taxas. AP02187.

**3 QUARTOS**

**TEC IMOBILIÁRIA** - C.1718. F.9981-0538. Aluga apto no Edf Florida Gardens 3/4 (1ste) R$ 700, 00 +cond+ IPTU. prédio c/ elev, quadra, slão fest.

**ALUGO APTO C/ 3/4** Var,Térreo. Tr. 3206-0517/8734-3054

**CAIO FERNANDES** - C.1191. F.4008-0001. Plantão sáb/dom/ feriados das 8 as 17 hs.Apto com 3/4 sdo 2 stes, sla p/ 2 amb, coz, wc, sl de festas, gar coberta, 2 elev, revestido, pilotis e interfone. R$ 900,00 + taxas. APA 100386.

**PADRÃO IMÓVEIS** - C.1454. F:3606-4000. Apto sl p/2 amb, var, 3/4, sdo 1 ste, ácoz, nasc, bar, churrasq, pisc, qdr poliesp, sl fest, R$ 500,00 + taxas(Temos 3 opções). AP01486.

**PADRÃO IMÓVEIS** - C.1454. F:3606-4000. Apto sl p/2 amb, 3/4, sdo 1 ste, ácoz, playgr, qdr poliesp, sl fest, sist seg. R$ 600, 00 + taxas. AP02140.

## 2.1 Neópolis

### Neópolis

**2 QUARTOS**

**CAIO FERNANDES** - C.1191. F.4008-0001. Plantão sáb/dom/ feriados das 8 as 17 hs. Apto c/2/4, sdo 1 ste, sl p/2 amb, wc, coz c/arm, ár serv e gar cob. R$ 700,00 + taxas. APA-100569.

**CAIO FERNANDES** - C.1191. F.4008-0001. Plantão sáb/dom/ feriados das 8 as 17 hs. Apto c/3/4 sdo 1 ste, sl p/2 amb, coz, ár serv, ár lazer compl e gar. R$ 1.100,00 + taxs. APA-100642.

**PADRÃO IMÓVEIS** - C.1454. F:3606-4000. Apto, sl p/2 ambs, var, 2/4 snd 1 ste, coz, nasc, gar. R$ 450 + taxas. AP02295.

**3 QUARTOS**

**PADRÃO IMÓVEIS** - C.1454. F:3606-4000. Apto sl p/2 amb, 2/4 snd 2 sts, 1 gar, ár serv, coz, pisc. R$ 900,00 + taxas. AP02019.

### Nova Parnamirim

**1 QUARTO**

**TEC IMOBILIÁRIA** - C.1718. F.9981-0538. aluga kitnet c/ 35m2 sendo sl coz e wc + 1/4 (1 suit) R$ 450,00 +cond +IPTU prédio c/ garag.

**TEC IMOBILIÁRIA** - C.1718. F.9981-0538. aluga Vizinho ao Makro, Edf Elza Chaves 3/4 (1 ste) com arm, Préd novo c/pisc, qdra. R$ 1.100,00 + taxas.

**2 QUARTOS**

**CAIO FERNANDES** - C.1191. F.4008-0001. Plantão sáb/dom/ feriados das 8 as 17 hs.Apto com 2/4 sdo 1 ste, sla p/ 2 amb, coz c/ armar, wc c/blindex, ár lazer compl. R$ 700,00 + Taxas. APA 100700

**CAIO FERNANDES** - C.1191. F.4008-0001. Plantão sáb/dom/ feriados das 8 as 17 hs.Apto com 2/4 sdo 1 ste, sla, coz, ar de lazer completa. R$ 600,00 + taxas.. APA 100401

**CAIO FERNANDES** - C.1191. F.4008-0001. Plantão sáb/dom/ feriados das 8 as 17 hs.Apto com 2/4 sdo 1 ste, sla p/ 2 amb, var, coz, ar de serv. R$ 750,00 + taxas. APA 100380

**CAIO FERNANDES** - C.1191. F.4008-0001. Plantão sáb/dom/ feriados das 8 as 17 hs.Apto com 2/4 sdo 1 ste, sla p/ 2 amb, coz c/ armar, ar de lazer completa, gar. R$ 800,00 + taxas.. APA 100204

**CAIO FERNANDES** - C.1191. F.4008-0001. Plantão sáb/dom/ feriados das 8 as 17 hs.Apto com 2/4 sdo 1 ste, sla, coz com armar, pisc, ar de lazer completa, gar. R$ 650,00 + taxas. APA 100276

**CAIO FERNANDES** - C.1191. F.4008-0001. Plantão sáb/dom/ feriados das 8 as 17 hs.Apto com 2/4 sdo 1 ste, sla p/2 ambs, var, coz c/arms, ar de serv e gar. R$ 800,00 + taxas.. APA 100872

**CAIO FERNANDES** - C.1191. F.4008-0001. Plantão sáb/dom/ feriados das 8 as 17 hs.Apto com 2/4, sla, wc, coz c/arms, ar de serv, ár. lazer e gar. R$ 750,00 + taxas.. APA 6632

**PERES & PERES IMÓVEIS** - C.1607. F.4006-0207. Apto. 2/4, wc soc, coz, sl, churrasq, slão festa, 56m2. R$ 650,00 + taxas. (Cond Bosque do Jiqui)APA000022/12.

**PADRÃO IMÓVEIS** - C.1454. F:3606-4000. Apto sl p/2 amb, 2/4, coz, nasc. R$ 550,00 + taxas. AP02187.

**3 QUARTOS**

**TEC IMOBILIÁRIA** - C.1718. F.9981-0538. Aluga apto no Edf Florida Gardens 3/4 (1ste) R$ 700, 00 +cond+ IPTU. prédio c/ elev, quadra, slão fest.

**ALUGO APTO C/ 3/4** Var,Térreo. Tr. 3206-0517/8734-3054

**CAIO FERNANDES** - C.1191. F.4008-0001. Plantão sáb/dom/ feriados das 8 as 17 hs.Apto com 3/4 sdo 2 stes, sla p/ 2 amb, coz, wc, sl de festas, gar coberta, 2 elev, revestido, pilotis e interfone. R$ 900,00 + taxas. APA 100386.

**PADRÃO IMÓVEIS** - C.1454. F:3606-4000. Apto sl p/2 amb, var, 3/4, sdo 1 ste, ácoz, nasc, bar, churrasq, pisc, qdr poliesp, sl fest, R$ 500,00 + taxas(Temos 3 opções). AP01486.

**PADRÃO IMÓVEIS** - C.1454. F:3606-4

Labim/UFRN



## 2.1 Petrópolis

### Petrópolis

#### 1 QUARTO

**CAIO FERNANDES** - C.1191. F.4008-0001. Plantão sáb/dom/ feriados das 8 as 17 hs. Apto mobiliado com 1/4, sla, coz com armar, ar de lazer completa e gar coberta. R$ 1.800,00 + Taxas. APA. 100668

#### 2 QUARTOS

**PADRÃO IMÓVEIS** - C.1454. F:3606-4000. Sla p/ 2ambs, 2/4 sdo 1ste, 1 wc, 1 gar, ár serv, arm coz, box wc, coz, nasc, centr gás, estac. R$ 840,00 + taxas. (temos 02 opções). AP02073

#### 3 QUARTOS

**TEC IMOBILIÁRIA** - C.1718. F.9981-0538. Aluga apto Edf Marbella c/ 130m2 e c/ vista do mar, 3/4 (1ste) 2 sl, 2 gar, elev coz, á.serv, qto serv, R$ 1.000,00 +cond+IPTU.

**PERES & PERES IMÓVEIS** - C.1607. F.4006-0207. Apto, 3 sts, wc soc c/blindex, 2 sls, coz, c/arm, ár serv, dep, 3 vgs gar, 200m2. R$ 3 mil + Taxas. (Cond Norma Dantas) APA000035/12.

**PADRÃO IMÓVEIS** - C.1454. F:3606-4000. Sl p/2 amb, 3/4 snd 2 sts, coz, dep emp, desp, mobil, 2 vgs. R$ 2.360,00 + taxas. AP02247.

### Pitimbu

#### 2 QUARTOS

**PADRÃO IMÓVEIS** - C.1454. F:3606-4000. Apto recém entr pela const c/sl p/2 amb, 2/4 snd 1 ste, coz, nasc, gar, pisc. R$ 800,00 + taxas. AP02241

### Ponta Negra

#### 1 QUARTO

**CAIO FERNANDES** - C.1191. F.4008-0001. Plantão sáb/dom/ feriados das 8 as 17 hs. Apto com 1 ste, sla, coz com armar, depósito, gar. R$ 500,00 + taxas. APA 100370

**APARTAMENTO MOBILIADO!F: 9983-7577/9110-4259**

#### 2 QUARTOS

**CAIO FERNANDES** - C.1191. F.4008-0001. Plantão sáb/dom/ feriados das 8 as 17 hs. Apto c/ 2/4 snd 1 ste, sl, var, wc, coz c/ arms, ar serv, piscina, sl fest, gar cob, elev R$ 1 mil + taxas. APA-100698

**CAIO FERNANDES** - C.1191. F.4008-0001. Plantão sáb/dom/ feriados das 8 as 17 hs. Apto com 2/4 sdo 1 ste, sla, wc, coz, ar de serv, ar de lazer completa, gar, elev e interf. R$ 1.900,00 + taxas. APA 100358

**CAIO FERNANDES** - C.1191. F.4008-0001. Plantão sáb/dom/ feriados das 8 as 17 hs. Apto com 2/4, sl p/2 amb, wc, coz, c/arm, ár serv, pisc, sl fest, gasr cob, elev, guarit e interf. R$ 1.300,00 + taxas. APA 100494

**CAIO FERNANDES** - C.1191. F.4008-0001. Plantão sáb/dom/ feriados das 8 as 17 hs. Apto c/ 2/4 snd 1 ste, sl p/2 ambs, wc, coz c/arms, ar serv, ár lazer e gar coberta p/2 cars. R$ 1.200,00 + taxas. APA-100870

**PERES & PERES IMÓVEIS** - C.1607. F.4006-0207. Apto com 2/4 sdo 1 ste com armar, coz com armar, sla, ar de serv, wc soc com armar, ar de lazer, 01 vga de gar, med 56m2. R$ 1mil + taxas (cond Porto Tropical) APA 0000418

**CAIO FERNANDES** - C.1191. F.4008-0001. Plantão sáb/dom/ feriados das 8 as 17 hs. Apto com 2/4 (1ste), sla, wc, dep de empreg, ar de serviço. R$ 650,00 + taxas. APA 100392

**PADRÃO IMÓVEIS** - C.1454. F:3606-4000. Apto c/sl p/2 amb, var, 2/4, snd 1 ste, coz, nasc, gar, churrasq, pisc. R$ 850 + taxas. AP02297.

#### 3 QUARTOS

**PADRÃO IMÓVEIS** - C.1454. F:3606-4000.*Apto.c/sl p/2 amb, var, 3/4 snd 1 ste, coz, dep emp, hidro, nasc, churrasq, pisc, playgr. R$ 1.500,00 + taxas. AP02317.

**PADRÃO IMÓVEIS** - C.1454. F:3606-4000. Apto sl p/2 amb, 2 sts, coz, mobil, nasc, gar, churrasq, pisc, playgr. R$ 1.900,00 + taxas. AP02017.

## 2.1 Praias

### Praias

#### 3 QUARTOS

**REIS MAGOS** C.1328. F: 3222.4480/3211.2355. Praia do Meio: Cond. Santos Reis: Sla, 2/4 c/var ew 1 ste, wc soc, coz, ár. serv, dep. comp. R$ 850,00 cond. e IPTU incluso.

### San Vale

#### 3 QUARTOS

**PERES & PERES IMÓVEIS** - C.1607. F.4006-0207. 3/4 sdo 1 ste, sla, coz, wc soc, var, ar de serv, 1vga de gar, ar de lazer comp.Por trás do atacadão, 85m2. R$ 1.100,00 + taxas (cond estrela de natal) APA 0000260/11

### Serrambi

#### 2 QUARTOS

**REIS MAGOS** C.1328. F: 3222.4480/3211.2355. Cond. Flamboyant's:sla, 2/4, wc soc, coz, dep. e ár. serv, R$ 700,00 + taxas.

### Tirol

#### 2 QUARTOS

**TEC IMOBILIÁRIA** - C.1718. F.3221-2222/9981-0538. Aluga apto Edf João Borja Próximo ao Aeroclub c/2/4 soc + 1 serv, gar. R$ 600,00 + taxas.

**REIS MAGOS** C.1328. F: 3222.4480/3211.2355. Cond. Ruth Galvão: Var, sla, 2/4 sdo 1 ste c/arms, coz. c/arms, wc c/blindex e arms, ár. serv, gar. p/1 caqr, andar alto, excel. ár de lazer, ótima localização: R$ 900,00 + taxas.

**CAIO FERNANDES** - C.1191. F.4008-0001. Plantão sáb/dom/ feriados das 8 as 17 hs. Apto c/2/4 sd 1 ste, sl p/2 amb, var, wc c/arm e blindex, coz c/arm, ár serv, pisc, gar, 2 elev. R$ 800,00 + TAXAS. APA-100678.

**PERES & PERES IMÓVEIS** - C.1607. F.4006-0207. Apto com 2/4 sdo 1 ste, sla, coz, ar de serv, ar de lazer, wc soc, 1vga de gar, var, med 56m2. R$ 1mil+ taxas (nizario gurgel). APA000406/11.

**PADRÃO IMÓVEIS** - C.1454. F:3606-4000. sl p/ 2 amb, 2/4 snd 1 ste, coz, gar, pisc, playgr, qdr policsp. R$ 1.100,00 + taxas. AP02307.

#### 3 QUARTOS

**REIS MAGOS** C.1328. F: 3222.4480/3211.2355. Cond. Morada do Sol Nascente: var, sla, 3/4 sdo 1 ste c/closet e var, coz, desp, depend. compl.,ár. serv c/gar, R$ 1.800,00 + taxas.

**CAIO FERNANDES** - C.1191. F.4008-0001. Plantão sáb/dom/ feriados das 8 as 17 hs. Apto c/3 sts, closet, sla, lavabo, coz, c/arms, desp: ár. serv e gar coberta p/2 car. R$ 1.800,00+TAXAS. APA-100879.

**PADRÃO IMÓVEIS** - C.1454. F:3606-4000. Sla p/ 2ambs, var, 3/4 sdo 1ste, dep emp, hidro, nasc, gar. R$ 1300 + taxas. AP02278.

**PADRÃO IMÓVEIS** - C.1454. F:3606-4000. Sla p/ 2 ambs, 3/4, coz, dep emp, nasc. R$ 800,00 + taxas. AP01613.

#### 4 QUARTOS ou +

**TEC IMOBILIÁRIA** - C.1718. F.3221-2222/9981-0538. Apto duplex, 4/4 (1 ste), 3 wc. R$ 1.000, 00 + taxas cond. R$ 250,00. Lique:9981-0538.

## 2.2 Casa

### Candelária

#### 3 QUARTOS

**CAIO FERNANDES** - C.1191. F.4008-0001. Plantão sáb/dom/ feriados das 8 as 17 hs. casa com 3/4, sdo 1 ste, closet, pergolado, sl para 3 amb, ar de serv, churr, gar. R$ 3.800,00+ taxas. CAA 100158

#### 4 QUARTOS ou +

**CAIO FERNANDES** - C.1191. F.4008-0001. Plantão sáb/dom/ feriados das 8 as 17 hs. Ótima Casa c/ 4/4 snd 3 suit, sl p/ 3 amb, lavb, coz c/ arms, desp, ár serv, dep emp, piscina, churrasq, gar R$ 4 mil. CAA-1000634

**CAIO FERNANDES** - C.1191. F.4008-0001. Plantão sáb/dom/ feriados das 8 as 17 hs. casa com 4/4, sdo 2 ste, sl para 3 amb, coz c/ arms, dep emp, depósito, ár serv, piscina, gar, R$ 4.500,00. CAA-100576

**PERES & PERES IMÓVEIS** - C.1607. F.4006-0207. Csa c/4/4 sdo 2 sts, c/arm, coz, jdim inter, qtal, gar, ár serv, lavand, desp, sl p/3 amb, wc soc 150 m2. R$ 1.500,00. CAA000020/12.

### Capim Macio

#### 3 QUARTOS

**CAIO FERNANDES** - C.1191. F.4008-0001. Plantão sáb/dom/ feriados das 8 as 17 hs. Cs 3/4 sdo 3 sts, sl p/2 amb, var, coz, dep emp, ar serv, gar cob R$ 1.300,00 + taxas. CAA-100711

#### 4 QUARTOS ou +

**TEC IMOBILIÁRIA** - C.1718. F.3221-2222/9981-0538. Aluga Casa 4/4, 2 sls, 2 gar. R$ 1.000, 00 + taxas.

### Cidade Jardim

#### 4 QUARTOS ou +

**PERES & PERES IMÓVEIS** - C.1607. F.4006-0207. 3/4 sdo 1 ste, closet, 2 slas, pergolado, lavabo, escrit, coz c/ armar, 1 wc soc, blindex, dep de empreg, ar de serv, lav, depósito, canil, cerca eletr, lado da sombra, murado, quintal, 4 vgas de gar. R$ 2.300, 00+ taxas. CAA 000049/11

### Cidade Satélite

#### 3 QUARTOS

**CAIO FERNANDES** - C.1191. F.4008-0001. Plantão sáb/dom/ feriados das 8 as 17 hs. Ótima Casa c/3/4, sl p/ 2 amb, wc, coz, ár serv, gar coberta R$ 800,00. CAA-100734

**PERES & PERES IMÓVEIS** - C.1607. F.4006-0207. Cs, 3/4 sdo 1 ste, sl, coz, esc, dep emp, ár serv, sl jantar, estar, 4 vgs gar. R$ 1 mil + taxas. CAA000300/11

### Cidade Verde

#### 3 QUARTOS

**PADRÃO IMÓVEIS** - C.1454. F:3606-4000. Cs 2 sls, 3/4 snd 1 ste, coz, dep emp, gar. R$ 1.300, 00. CAO1424.

## 2.2 Lagoa Nova

### Lagoa Nova

#### 3 QUARTOS

**CAIO FERNANDES** - C.1191. F.4008-0001. Plantão sáb/dom/ feriados das 8 as 17 hs. Casa com 3/4 sdo 1 ste, sla para 2 amb, wc, coz com armar, despensas, dep de empreg, ar de serv, churrasq, gar. R$ 3mil + taxas. CAA 100321

**CAIO FERNANDES** - C.1191. F.4008-0001. Plantão sáb/dom/ feriados das 8 as 17 hs. Casa c/ 3/4 sdo 1 stes, sl p/ 2 amb, wc, coz, dep emp, ár serv, gar.R$ 1.400,00 + TAXAS. CAA-5705.

**CAIO FERNANDES** - C.1191. F.4008-0001. Plantão sáb/dom/ feriados das 8 as 17 hs. Cs c/ 3 ste, 3 sl, escrit, vars, wc,coz c/ arms, desp, dep emp, ár serv, gar R$ 3 mil. CAA-100572.

**CAIO FERNANDES** - C.1191. F.4008-0001. Plantão sáb/dom/ feriados das 8 as 17 hs. Cs 3/4 sdo 1 sts, sl p/2 amb, coz, ár. serv, R$ 2.500,00 + taxas. CAA-100198

**PADRÃO IMÓVEIS** - C.1454. F:3606-4000. Cs 2 sls, var, 3/4 snd 1 ste, 3 gar, ár serv, arm, coz, box wc, coz, dep emp, nasc. R$ 2 mil. CAO1927.

#### 4 QUARTOS ou +

**CAIO FERNANDES** - C.1191. F.4008-0001. Plantão sáb/dom/ feriados das 8 as 17 hs. Casa com 4 suit, closet, sla para 3 amb, wc, coz com armar, despensas, dep de empreg, ar de serv, ar de lazer completa, gar. R$ 3.800,00 + taxas. CAA 100248

**CAIO FERNANDES** - C.1191. F.4008-0001. Plantão sáb/dom/ feriados das 8 as 17 hs. Casa com 4/4 sdo 1 suit, wc, des, dep, emp, churrasq e pisc. R$ 6 mil + taxas. CAA -4018

### Nova Parnamirim

#### 3 QUARTOS

**CAIO FERNANDES** - C.1191. F.4008-0001. Plantão sáb/dom/ feriados das 8 as 17 hs. Csa com 3/4 sdo 2 ste, sla para 2 amb, wc, coz com armar, dep de empreg, gar para 2 carros. R$ 1.500,00. CAA 100369

#### 4 QUARTOS ou +

**CAIO FERNANDES** - C.1191. F.4008-0001. Plantão sáb/dom/ feriados das 8 as 17 hs. Casa cond fech c/4/4 sdo 2 ste, closet, var, sla p/2 ambs, varandas, wc, coz c/arms, dep, emp, ár lazer completa e gar coberta. R$ 2 mil + taxas. CAA.100802


**EMPRESA SELECIONA**

Empresa Seleciona Vendedores(as) externos de peças e acessórios automotivos para região do Rio Grande do Norte.

Currículo para: roberto@eletroparts.com.br


## 2.2 Parque das Colinas

### Parque das Colinas

#### 4 QUARTOS ou +

**PERES & PERES IMÓVEIS** - C.1607. F.4006-0207. casa 4/4, sdo 2 sts, escrit, sla de estar/ jantar/visita, coz c/arms, desp, ár.serv, 2vgs gar, pergolado, R$ 2000,00 + taxas. CAA 00000/11

### Ponta Negra

#### 2 QUARTOS

**CAIO FERNANDES** - C.1191. F.4008-0001. Plantão sáb/dom/ feriados das 8 as 17 hs. Cs c/ 2/4, 2 sls, wc c/blindex, coz c/arms, ár serv e gar. R$ 1 mil. CAA-100871.

#### 3 QUARTOS

**CAIO FERNANDES** - C.1191. F.4008-0001. Plantão sáb/dom/ feriados das 8 as 17 hs. Cs c/ 3/4 snd 1 suit, sl p/ 2 amb, var, wc, coz c/ arms, dep emp, ár serv, gar, R$ 1.500,00 + taxas. CAA-100577.

#### 4 QUARTOS ou +

**PADRÃO IMÓVEIS** - C.1454. F:3606-4000. Casa, 2 sls, 3/4 sdo 1 ste, copa/coz, nasc, casa toda c/detalhes em madeira, piso de cer marfim, gar. R$ 1.700,00. CA00640.

### Redinha

#### 3 QUARTOS

**TEC IMOBILIÁRIA** - C.1718. F.3221-2222/9981-0538. Casa. R$ 450,00 + energia + IPTU (112, 49/12), a água por conte da proprietária. A casa tem 3/4 + dep, 2 wcs, gar, 4 car. Lique:9981-0538.

## 2.3 Pontos Comerciais

### Alecrim

**PERES & PERES IMÓVEIS** - C.1607. F.4006-0207. Sla com 1 recepão, 2 sls, mezanino, 1 wc, estac, rotativo, 80m2, 3º andar. R$ 450,00 + taxas (CECON). SA000029/11.

**REIS MAGOS** C.1328. F: 3222.4480/3211.2355. Loja c/wc, R$ 3.500,00.

### Centro

**PERES & PERES IMÓVEIS** - C.1607. F.4006-0207. Sala comec c/2 wc, copa, recep, estac, rotativo, 100m2. R$ 1.200,00 + taxas (Ed Samburá). PSA.00000/11.

**SALA COMERCIAL** R$ 330,00 S/taxas.Direto c/proprietário. 9955.1952/9983.9213

**TEC IMOBILIÁRIA** - C.1718. F.3221-2222/9981-0538. Aluga Loja no Centro Rua Princesa Isabel, Loja toda nova com instalação para Split e acesibilidade. R$ 2.500,00 + taxas.

## 2.3 Lagoa Nova

### Lagoa Nova

**CAIO FERNANDES** - C.1191. F.4008-0001. Plantão sáb/dom/ feriados das 8 as 17 hs. Sala comerc c/ coz, 2 wc e depósito R$ 3 mil. COA.100410

**CENTER MOR** Salas/lojas, wc, estacionamento rotativo. Apartir R$ 600,00. Entre Jaguarari/ Prudente.9982.2715

**PERES & PERES IMÓVEIS** - C.1607. F.4006-0207. Sl comerc 25m2, 2ª andar c/elev, 1 vg gar. R$ 1.500,00 + taxas. PSA0000191/11.

**REIS MAGOS** C.1328. F: 3222.4480/3211.2355. 2 salas c/wc, ót. p/escrit de advocacia. R$ 1 mil.

**REIS MAGOS** C.1328. F: 3222.4480/3211.2355. Ponto Comercial excel. p/clinica e escrit. R$ 3.500,00.

**REIS MAGOS** C.1328. F: 3222.4480/3211.2355. Loja c/wc, R$ 1.800,00. 72m2.

**TEC IMOBILIÁRIA** - C.1718. F.3221-2222/9981-0538. Aluga Loja próximo ao Hiperbompreço da Prud de Morais c/35m2. R$ 1500,00 + taxas.

### Petrópolis

**PERES & PERES IMÓVEIS** - C.1607. F.4006-0207. P.comerc c/ 6 sl, recepção, copa, depósito, 4 wc, estac rotativo, med 200m2 prox a praça civica R$ 6 mil + taxas. PCA0000274/11

### Ponta Negra

**CAIO FERNANDES** - C.1191. F.4008-0001. Plantão sáb/dom/ feriados das 8 as 17 hs. Ótimo terr c/368m2 ideal p/locadora de carr, lava jato ou estac privativo. R$ 1.500,00. COA 100153.

### Tirol

**CAIO FERNANDES** - C.1191. F.4008-0001. Plantão sáb/dom/ feriados das 8 as 17 hs. Sla comercial, 2slas, wc, 2elevador, guarita e interfone. R$ 1mil + taxas. COA 100816

## 3 VEÍCULOS

## 3.1 Automóveis

### Volks

**FOX 2008** - Completo de tudo. R$ 25 mil. 8804.1815/9959.5922

## 3.1 Moto

### Traxx

**TRAXX 2011** 80km, incluso baú e capacete. R$ 2.800. 8882.5608

## 3.3 Caminhões e Carreta

### Mercedes Benz

**VENDE-SE 2 CAÇAMBAS** Mercedez Benz, ano 1996, bem conservadas, 11 pneus novos Michelin, motor novo. 9992.9793 c/Valto.

## 4 TRABALHO E FORMAÇÃO PROFISSIONAL

## 4.1 Oferta

**84 VAGAS** De empregos: (WWW.EMPREGOSNORN. BLOGSPOT.COM)

**A MADJOIA POSSUI VAGAS** - P/quem deseja trabalhar.3221-6242. www.madjoia.com.br

**NORDESTE EMERGÊNCIAS E SOLUÇÕES MÉDICAS LTDA** Está selecionando enfermeiros salário inicial bruto R$ 3.439 e Técnico de enfermagem R$ 1.310,00 para trabalho em off shore e base terrestre da Petrobras no estado do RN e CE. Requisitos: Experiência mínima comprovada 2 anos em urgência e emergência. Cursos QSMS/CBASI-1/CBSP. Benefícios: Seguro de vida, Plano de saúde, Uniforme e Transporte. Os interessados devem enviar curriculum vitae para selecaorh. nordeste@yahoo.com.br

**OPORTUNIDADE** - A Madjoia oferece vagas para quem quer trabalhar. 3221-6242/3221-5555.www. madjoia.com.br

## 4.2 Procura

**TENHO EXPERIÊNCIA** Como TÉCNICO ENFERMAGEM, ofereço-me p/ trabalhar em hospitais, clínicas e cuidar de idosos a domicílio. F: 8866-5666

## 5 CASA & SERVIÇOS

## 5.1 Construções e Reformas

### Serviços de Manutenção

**MARIDO DE ALUGUEL**- Serv elétr/hidráu, cons. domést. em geral. maridodyaluguel@bol.com.br. 8847-2294.


**EXPLORAÇÃO SEXUAL DE CRIANÇAS E ADOLESCENTES É CRIME.**

DISQUE DENÚNCIA

**0800 84 2999**

9765


## 5.2 Aulas Particulares

### Aulas Particulares

**AULAS DE MATEMÁTICA** Em domicílio. : 9961-6645/8759.0092

## 5.6 Serviço para o Lar

### Lavanderia

**CLÁRITY LAVANDERIA** - Busca e entrega grátis. Aceitamos cartões. 3213-0783/8749-4353.

### Diversos

**VENDO PRODUTOS** Herbalife c/50% de desconto. 8888.9510.

## 5.7 Serviços Profissionais

### Contador

**GERALDO CONTABILIDADE** F:3241-3375

### Detetives

**DETETIVE SANTOS** - Investigações em geral, ética, segurança e sigilo. F: 3662.5145/9969.4544

## 6 NEGÓCIO & OPORTUNIDADE

## 6.2 Comunicados, Recados e Editais

### Mitsticos

**PREVISÕES PARA 2012** Joana D'arc.Falo tudo em uma só consulta.Trago seu amor de volta. Trabalho para todos os fins. Resultado garantido.3661-8311/ 8873-3093/ 3672-4521

**TRAGO SEU AMOR DE VOLTA** - Felicidade é um direito seu. Previsões p/2012. Falço e desmancho qualquer tipo de trabalho espiritual. 3605-5051/9660-0747

## 6.4 Oportunidades

### Negócios

**COMPRA/VENDECOELHOS** (Gigantes/minis)F:9977-2364

**RELÓGIO DE PONTO** ELETROPOIT .Vendas e locação. ligue: 4141-0644/9431-0527

**VENDE-SE/TROCA** PANIFICADORA NA CIDADE DE SANTA MARIA Na BR 304, c/ mais de 4 anos em funcionamento, boa clientela e c/ todos os maquinários, ao lado do correio. F:9931-7735/ 9189-3772/3635-0067(Gilvam)

## 6.6 Turismo

### Passeios

**PASSAG AÉREAS BARATAS**- A partir R$ 300,00 P/qualquer lugar do Brasil/ Amér.do Sul.9922-1505 Tim/9147-3999Claro/8749-3999.

## 6.8 Sexy Shop

### Acompanhantes

***ANINHA** C/local 8706.1733


174102



ANÚNCIOS QUE DISCRIMINEM **NÃO É LEGAL**

**Art. 373-A**. Ressalvadas as disposições legais destinadas a corrigir as distorções que afetam o acesso da mulher ao mercado de trabalho e certas especificidades estabelecidas nos acordos trabalhistas, é vedado:

I- Publicar ou fazer publicar anúncio de emprego no qual haja referência ao sexo, à idade, à cor ou situação familiar, salvo quando a natureza da atividade a ser exercida, pública e notoriamente, assim exigir; ( Artigo 373-A, inciso I, da CLT)

**Art. 1º.** Fica proibida a adoção de qualquer prática discriminatória e limitativa para efeito de acesso a relação de emprego, ou sua manutenção, por motivo de sexo, origem, raça, cor, estado civil, situação familiar ou idade, ressalvadas, neste caso, as hipóteses de proteção ao menor previstas no inciso XXXIII, do art. 7º da Constituição Federal. (Art. 1º, Lei nº 9029/95).



**USE ESTA ARMA CONTRA O CRIME E A VIOLÊNCIA.**

**DENUNCIE.**

**A LIGAÇÃO É GRATUITA E A SUA IDENTIDADE NÃO SERÁ REVELADA.**

DISQUE DENÚNCIA 0800-84-29-99 DELEGACIA DE TOXICOS 3232.1554

DENUNCIE ESTUPRO. ROUBO. FURTO. PROSTITUIÇÃO INFANTIL. TRÁFICO DE DROGAS. VIOLÊNCIA INFANTIL OU CONTRA IDOSOS. FAÇA A SUA PARTE



14637

Labim/UFRN





FÁBIO PACHECO
fabiopacheco.rn@dabr.com.br

# driblecurto

## Prevaleceu a lógica

Confesso que estava preocupado com a impensada campanha que se desencadeava para a realização dos dois clássicos-rei com torcida somente do mandante. Um despropério total, uma afronta a história do nosso futebol, aos direitos constitucionais do cidadão que paga imposto e principalmente a todos os esforços que estão sendo feitos para sediarmos a Copa do Mundo. Imagina como reagiria a imprensa nacional e a própria Fifa quando soubessem que não somos capazes de assegurar a segurança dos torcedores num jogo local. O mundo desabaria sobre nossas cabeças. Mas ainda bem que temos um Ministério Público atuante, uma Polícia Militar consciente e dirigentes extremamente profissionais, que sabem da verdadeira importância do clássico em todos os sentidos, principalmente no quesito motivação. Tirar o torcedor do estádio seria o início do fim da rivalidade, o atestado de óbito do Campeonato Estadual e a certeza de uma Série B muito pior. Sem falar nos prejuízos financeiros que os dois clubes teriam. Não é a toa que a diretoria alvinegra vai disponibilizar 3.684 ingressos para a torcida do América e vice-versa. Queiram ou não, um clube completa o outro e que os sustenta nos altos e baixos de suas histórias é a força da torcida.

**LABORATÓRIO**

No clássico-rei, a torcida alvirrubra vai ocupar todo o módulo 3 e mais 700 cadeiras especiais. Teremos um trabalho conjunto das polícias civil, militar e Corpo de Bombeiros. O interessante é que as autoridades estão conscientes de que o trabalho de segurança e socorro servirá como laboratório para os jogos da Copa do Mundo.

**LARANJA**

Essa história do atacante Lúcio Curió constar no BID da CBF como jogador do América está muito mal contada. Comentários dão conta de que o clube foi usado pelo empresário do jogador para efetivar uma transação internacional, um erro grave e que se for denunciado à Fifa pode acarretar em sérios prejuízos. A diretoria alvirrubra deve explicações urgentes sobre o episódio.

**COPINHA**

Jogando a final da Copa São Paulo de Futebol Júnior, no Estádio do Pacaembu, em São Paulo, o Corinthians sofreu, mas venceu o Fluminense por 2 a 1 e levou seu oitavo caneco da competição. Os dois gols do Timão foram marcados pelo zagueiro Antônio Carlos, destaque do time ao lado do camisa 10 Matheus. Pelo lado tricolor, Michael marcou para o clube carioca.

**ARTILHEIRA**

Em termos de gol, as meninas do futebol estão dando um banho nos marmanjos. Nildinha, do América, já estufou as redes onze vezes no campeonato estadual feminino.

**44 ANOS**

O Atlético Clube Corintians de Caicó completou ontem 44 anos de história. Seu maior feito aconteceu no ano de 2001 quando conquistou o campeonato estadual, sagrando-se o primeiro time do interior do Rio Grande do Norte a conseguir este título. Parabéns a Lobão (foto), dirigente e principal torcedor alvinegro.



Frankie Marcone/Arquivo DN/D.A Press

**FUTSAL**

O professor Clóvis Gomes foi aclamado, por unanimidade, para mais um mandato à frente da Federação Norte-rio-grandense de Futsal. O trabalho de interiorização do esporte no RN e de fortalecimento da imagem do futsal potiguar em nível nacional foram os dois principais pontos apontados pelos representantes dos clubes para apoiar a reeleição do dirigente.

**Futsal II**

**Além das competições estaduais, desde a categoria Sub-9 masculino, passando pelo feminino e masculino adulto, o dirigente anunciou três importantes torneio para este ano em Natal: A Taça RN, que terá total apoio da Intertv Cabugi, e as Taças Brasil de Clubes Adulto masculino e feminino, em Assu e Carnaubais. Só acho que Clóvis deveria trabalhar mais para resgatar o futsal da capital.**

# Natal nas Olimpíadas de 2016

**Ginásios Nélio Dias e Palácio dos Esportes são selecionados pelo Comitê Olímpico**

O Comitê Olímpico Brasileiro (COB) Rio 2016 divulgou ontem que dois ginásios municipais de Natal foram selecionados como sede de aclimatação das Olimpíadas Rio 2016. Os ginásios Nélio Dias, na zona Norte e o Palácio dos Esportes, em Petrópolis, foram os escolhidos. De acordo com secretário municipal de Esporte, Lazer, Juventude e Copa do Mundo da Fifa (Secopa), Rodrigo Cintra, as instalações do Nélio Dias foram elogiadas pelo COB. Já o Palácio dos Esportes deverá passar por reforma em toda sua infraestrutura para atender às exigências.

O projeto de reforma já foi entregue dentro do escopo do projeto nacional "Cidades Esportivas" e aguarda a aprovação e devida liberação de recursos por parte do Ministério dos Esportes. A expectativa da Secopa é que o Ministério garanta o aporte financeiro ainda neste primeiro semestre. Os ginásios de Natal foram dois dos 172 selecionados em todo o país para a inclusão no guia que será distribuído para todos os comitês olímpicos e paraolímpicos nacionais durante os jogos de Londres em 2012. Com a seleção dos ginásios, a próxima etapa do processo será a assinatura do termo de compromisso pela prefeita do Natal, Micarla de Sousa, que deverá ocorrer até o próximo dia 3 de fevereiro.

"Esse processo exitoso realizado pela Prefeitura do Natal através da Secopa será muito importante para a cidade, pois passaremos a partir das Olimpíadas de Londres a ter uma grande divulgação espontânea mundo afora. Outro fato importante é que se Natal for escolhida por uma ou mais delegações como sede de aclimatação, estas poderão gerar emprego e renda de capital estrangeiro até um ano e seis meses antes das Olimpíadas Rio 2016", comemorou Cintra.




Fábio Cortez/DN/D.A Press

Ginásio localizado no bairro Petrópolis terá que passar por reforma para receber delegações estrangeiras

### Avaliação

Os técnicos do COB, Tatiana Kelab e Sérgio Kudfi Sartori avaliaram a infraestrutura dos espaços durante uma vistoria realizada em novembro do ano passado. Ao todo a Secopa havia cadastrado quatro ginásios como sede de aclimatação em Natal: o ginásio Nélio Dias, o Palácio dos Esportes, o Caic e o Aero Club. As sedes de aclimatação são locais que servirão para delegações se adaptarem ao clima e à vida urbana do país, além de realizarem treinos e pré-jogos das Olimpíadas de 2016.

**FLAMENGO**

## CSKA LIBERA ATACANTE VAGNER LOVE

O Flamengo oficializou ontem o retorno do atacante Vagner Love, que estava no CSKA, da Rússia. O acordo entre os clubes já havia sido confirmado no início da semana, mas o rubro-negro esperou a assinatura do contrato para anunciar a contratação. O clima é de festa para a chegada do "Artilheiro do Amor", uma versão da música Só Love, dos cantores de funk Claudinho e Buchecha. O atacante desembarca hoje no Rio de Janeiro, mas sua apresentação oficial ainda não tem uma data definida. A expectativa é que a diretoria aproveite o evento de lançamento das camisas para a temporada 2012, na próxima segunda-feira, para celebrar o retorno de Love. "Nós sempre mostramos um carinho enorme pelo Vagner Love. Ele é rubro-negro e tem o perfil do jogador que queremos no Flamengo. É apaixonado pelo clube e vestirá o manto sagrado com muita propriedade. No Flamengo joga quem quer e ele sempre mostrou que queria. Estamos muito felizes com seu retorno e esperamos que a Nação comemore muitos gols dele", afirmou a presidente Patrícia Amorim ao site oficial do clube.

Labim/UFRN



EDITOR >> Fábio Pacheco (fabiopacheco.rn@dabr.com.br) esportes.rn@dabr.com.br

# Chun-li potiguar

**Rosana Albuquerque é considerada primeira e única lutadora de MMA do RN**

Luan Xavier
luanxavier.rn@dabr.com.br

Ela tem apenas 18 anos e já é considerada precursora de uma nova categoria esportiva no Rio Grande do Norte. Rosana Albuquerque, mais conhecida como Rosana Chun-li - em alusão a personagem do jogo Street Figther -, é tida como a primeira lutadora de Mixed Martial Arts (MMA) do estado, que, até que se prove o contrário, conta apenas com ela em seu quadro feminino. Em seu card, Rosana tem uma luta e uma vitória, conseguida por nocaute técnico ainda no primeiro round do Gladiatorian Fight, em novembro passado. Agora seu próximo desafio é domingo (29) contra uma paranaense no Pink Fight, em Porto Seguro-BA, primeiro evento do chamado MMA Feminino no Brasil.

**Atleta luta neste domingo na Bahia**

Bastaram apenas quatro minutos para Rosana Chun-li chegar à sua primeira vitória em sua primeira luta. Foi durante o Gladiatorian Fight Tournament contra a pernambucana Andreza Pit Bull. No octógono, ela foi apresentada como a primeira lutadora de Mixed Martial Artes do estado, o que provocou surpresa. "Eu não imaginava esse título, mas está sendo bem legal", comenta. Depois do nocaute em cima da adversária, o assédio a Rosana dobrou. Segundo a irmã Raylla, espécie de orientadora, treinadora pessoal e empresária da jovem lutadora, várias pessoas já demonstraram interesse em lutar com Rosana, que pode até realizar seu primeiro combate internacional este ano. "Recebemos o convite de uma lutadora de fora, mas ainda estamos analisando", conta Raylla.

Bicampeã brasileira de karatê, sua primeira modalidade praticada, o foco de Rosana está totalmente direcionado para a luta na Bahia, que será transmitida pelo canal Premiere Combate. Ela vai enfrentar a Gaúcha Cristiane Schmitz na categoria até 57kg. Ao contrário da maioria das mulheres, a dificuldade de Rosana no momento está sendo ganhar peso para a competição. "A maioria das mulheres não come um chocolate, por exemplo, com medo de engordar, já Rosana está fazendo de tudo para aumentar mais dois quilos para esta luta", brinca a irmã Raylla. "Já conseguiu aumentar um. Só falta mais outro", diz Rosana, que irá embarcar para a Bahia amanhã.

**Dificuldade**

Além da batalha a favor da balança, Rosana tem outras dificuldades fora do octógono. Como na maioria dos outros esportes, a captação de patrocínios é um problema no MMA. Talvez ainda mais, como explica Rosana, já que os profissionais deste esporte, em sua maioria, conseguem apenas patrocínios específicos para cada competição, como passagens e taxas de inscrição. "O problema é que uma atleta como Rosana precisa de uso contínuo de suplementos, de uma alimentação diferenciada e tudo isso tem um custo", explica a irmã. Ela conta que, em média, são necessários R$ 500 para custear os suplementos necessários para manter o rendimento de Rosana.

Fotos: Ana Amaral/DN/D.A Press




Apelido é em alusão ao personagem do jogo de videogame Street Figther

## Lutadora não tem patrocínio

Ser a única lutadora de MMA do estado tem seu lado ruim. O primeiro é a falta de parceiras para seus treinamentos. Poucas academias de Natal e região metropolitana têm treinos de MMA para mulheres e as que têm, até onde se sabe, não têm nenhuma lutadora. "O MMA está em alta entre as mulheres, mas principalmente pela questão do corpo, já que trabalha bem a parte física", explica Raylla. "Faltam atletas do nível dela, então ela tem que treinar com os homens", comenta. Para Rosana, treinador com homens não é problema. Ninguém pense, porém, que ela tem algum tipo de privilégio por ser mulher. "Eles sentam a mão mesmo (risos)", brinca.



Rosana treina diariamente para o próximo desafio em Porto Seguro

O que poderia ser um obstáculo acaba trazendo para ela um maior rendimento nos treinamentos, já que o nível de competitividade dos homens é maior. "Eu acho até melhor porque eles não dão tanta folga, são mais rápidos e acaba sendo melhor para treinar", conta.

A força de vontade e a dedicação de Rosana ao MMA são enormes. A prova disso é que todos os dias ela praticamente abre a academia, logo às 6h30, para treinar, já que a lutadora é estudante do 3º período do curso de Educação Física na Fanec e ainda trabalha dando aulas de karatê.

Nas duas últimas semanas sua rotina ficou ainda mais apertada em função do Pink Fight. "É um pouco complicado porque eu não tenho ainda condições de me dedicar somente aos treinos", diz Rosana. Mais uma vez entra em pauta a questão da falta de patrocínios. Apenas com apoio financeiro permanente ou um contrato com um evento de grande porte seria possível dedicação integral ao MMA.

A má notícia é que o único evento do chamado MMA Feminino existente no mundo é o StrikeForce, que pode estar com seus dias contatos. Isso porque o evento foi comprado pela Zuffa, empresa acionário do UFC, de Dana White, que já anunciou publicamente que não vê com bons olhos a presença de mulheres no MMA.

ABC X AMÉRICA

# PM garante segurança do Clássico-Rei

ESTADUAL 2012 Rio Grande do Norte

Ontem a Polícia Militar se reuniu com representantes do Ministério Público Estadual, da Federação Norte-Riograndense de Futebol, dirigentes e líderes de torcidas organizadas de ABC e América para definir as ações de segurança para o Clássico-Rei do próximo domingo (29), o primeiro de 2012. Ficou definido que o policiamento interno do estádio será realizado pelos homens do Batalhão de Choque da PM e que as viaturas irão atuar nos diversos corredores de acesso ao Estádio Frasqueirão, desde a Zona Norte até a Zona Sul, a fim de coibir qualquer perturbação da ordem pública.

Cerca de 500 policiais irão realizar a segurança do primeiro Clássico-Rei de 2012 e a PM informou que eles contarão com o reforço do helicóptero Potiguar 01, da Secretaria de Segurança Pública e Defesa Social. "A Polícia Militar já atuará de acordo com as determinações de segurança da Fifa, de modo a nos prepararmos para a Copa do Mundo de 2014", afirmou o comandante geral da Polícia Militar, Coronel PM Francisco Canindé de Araújo Silva.

Labim/UFRN


# DIÁRIO de NATAL

SEXTA-FEIRA Natal, 27 de janeiro de 2012 www.diariodenatal.com.br R$ 1,00

FUNDADOR DOS DIÁRIOS ASSOCIADOS: ASSIS CHATEAUBRIAND


Fotos: Fábio Cortez/DN/D.A Press



## SEM FISCALIZAÇÃO, CONSTRUÇÕES ANTIGAS CORREM RISCO

**ALERTA //** Especialistas dizem que há risco "iminente" de desabamento de prédios públicos e privados em Natal, pela falta de obrigatoriedade das vistorias e de alguém responsável por fiscalizar estruturas em uso. Prédios do centro antigo, da Ribeira, da região portuária e do eixo Tirol e Petrópolis, além da ponte de Igapó, podem representar riscos para quem mora, trabalha ou frequenta os locais. Engenheiros alertam para sinais de desgaste e prazos mínimos para vistorias. PÁGINA 7

Nelsina Vitorino/DB/D.A Press



## Compras pela internet preocupam Procon

Reclamações por falhas no pagamento, na entrega e problemas com serviço de compras coletivas são as mais comuns. Coordenador do Procon prepara relatório para o MP sobre empresas mais problemáticas.

PAGINA 6

## ELIAS SAI DO DNOCS

**EX-DEPUTADO PEDE EXONERAÇÃO PRESSIONADO POR DENÚNCIAS, MAS NOVAS ACUSAÇÕES SURGEM**

PÁGINA 3

## "GRIPE SUÍNA" VOLTA

**Sesap confirmou 2º caso**

PÁGINA 8

## ALTA VELOCIDADE

**É a maior causa de multas**

PÁGINA 9

Lamonier Araújo/DN/D.A Press



## Dorgival em Pirangi

**Cantor potiguar grava primeiro DVD em show neste sábado, na Arena.** PÁGINA 11

Eduardo Maia/DN/D.A Press




## Silêncio total

**Nem Flávio Araújo (foto), do América, nem ninguém do ABC, fala até o clássico.** PÁGINA 24

ISSN 1415-4560

redação 4009.0150 atendimento ao assinante 4009.0220 classificados 4009.0200 comercial 4009.0173

DIÁRIOS ASSOCIADOS

Labim/UFRN



AYRTON SENNA

## Pneus são queimados em protesto

Por volta das 18h de ontem, populares atearam fogo em pneus na avenida Ayrton Senna, na altura da UERN, em Neópolis, em protesto contra buracos na avenida. De acordo com o tenente PM Faustino, até o momento na foram identificados os responsáveis, mas um grande congestionamento se formou na via e os veículos estão passando pelo lado dos buracos. Os bombeiros foram acionados e se dirigem par ao local. A polícia recomenda que os condutores evitem o trecho.

AGENTE JOVEM

## Inscrições vão até 29 de fevereiro

O Agente Jovem de Cultura vai reconhecer 500 jovens entre 15 e 29 anos, em todo o Brasil, que atuam e trabalham em suas comunidades com ações culturais nas categorias de comunicação, articulação e mobilização cultural; cultura e tecnologia; pesquisa, acervo e diálogos intergeracionais; formação cultural; produção e expressão artística e cultural; intercâmbios e encontros culturais; cultura e sustentabilidade. A inscrições prosseguem até o dia 29 de feveiro. A iniciativa é desenvolvida pelo Ministério da Cultura, por meio da Secretaria de Cidadania Cultural, em parceria com a Secretaria Nacional de Juventude, vinculada à Secretaria-Geral da Presidência da República, e dos Ministérios da Saúde e do Desenvolvimento Agrário.

## índice


| | |
|---|---|
| economia | 06 |
| cidades | 07 |
| muito | 11 |
| social | 12 |
| tomada3 | 14 |
| televisão | 15 |
| brasil&mundo | 17 |
| opinião | 18 |
| esportes | 24 |


**otempohoje**

**NATAL //** Nublado a parcialmente nublado com chuva isolada.

**RIO GRANDE DO NORTE //** Nublado a parcialmente nublado. Chuva isolada no litoral leste e oeste.

**tábuademarés**

| | | |
|---|---|---|
| | 00h36 | 0.3 |
| | 07h04 | 2.1 |
| **LUA** Nova | 12h49 | 0.4 |
| | 19h13 | 2.2 |

# Esgoto a céu aberto e buracos incomodam populares em SG

**Conjunto Amarante, em São Gonçalo do Amarante, aguarda providências para problemas recorrentes**

**Paulo de Sousa**
jpaulosousa.rn@dabr.com.br

Difícil é passar de carro pela Rua da Floresta, no conjunto Amarante, em São Gonçalo do Amarante, e não acabar caindo nos buracos que tomam boa parte da via. Mais difícil ainda é para os moradores da localidade de suportarem o mau cheiro vindo do esgoto que se acumula nesses buracos, sem falar nos mosquitos à noite. O secretário de Infraestrutura do município, Onaldo Rogério, garante que até junho o problema será contornado.

A feirante Joana Rufino, 54 anos, que mora a menos de 100 metros do problema, não lembra ao certo há quanto tempo se acumula esgoto em frente a sua casa. Porém, ela se recorda bem dos transtornos que causa: cheiro de algo podre e muitos mosquitos. "Tem dias que o vento traz o mau cheiro para dentro de casa e fica insurportável aqui dentro. Na maioria das vezes não dá nem mesmo para passar ao lado. Sem falar dos moradores de outras ruas que vêm jogar lixo aqui. À noite, os mosquitos enchem a casa". Segundo ela, são os próprios moradores que lançam águas de seus encanamentos nos córregos da rua, que se acumula em um ponto.

A cozinheira Graça Costa, 45 anos, que também mora próxima aos buracos, estima que a situação perdura por cerca de dois anos. Além do mau cheiro, ela ressalta que os condutores dos carros tem de desviar da rua se não quiserem cair nos buracos. "Mas o problema maior é mau cheiro, que há dias que ninguém aguenta".

Paulo de Sousa/DN/D.A Press



Segundo o secretário de Infraestrutura do município, solução pode se dar até junho

Onaldo Rogério, da Infraestrutura de São Gonçalo do Amarante, afirma que está à frente da pasta há apenas duas semanas, mas conhece o problema daquela rua. Ele afirma que obras para reparação de vias públicas devem começar a partir do próximo dia 23 em toda a cidade. "O reparo nessa via deve estar incluso. Agora o problema de saneamento em geral depende de verba Federal. Nesse último caso, estamos com projetos para sanear toda a cidade precisando de aprovação".

SÓ EM JANEIRO

# RN recebe R$ 36 milhões de royalties

O Rio Grande do Norte recebeu R$ 36,05 milhões provenientes do repasse de royalties pagos pela atividade de exploração e produção de petróleo e gás natural na Bacia Potiguar. O valor superou em 42,3% o repasse realizado em janeiro de 2011, quando o estado recebeu R$ 25,33 milhões. De acordo com os dados da Agência Nacional de Petróleo, Gás Natural e Biocombustíveis (ANP), o Governo do Estado recebeu R$ 19,2 milhões em janeiro de 2012 e os 93 municípios, beneficiados com royalties receberam juntos o montante R$ 16,84 milhões.

**MUNICÍPIOS PRODUTORES**

**Macau** - R$ 2.455.405,33
**Guamaré** - R$ 2.174.091,28
**Alto do Rodrigues** - R$ 2.134.732,56
**Mossoró** - R$ 2.085.798,86
**Pendências** - R$ 1.994.801,09
**Areia Branca** - R$ 765.633,55
**Apodi** - R$ 497.262,89
**Assú** - R$ 437.554,32
**Governador Dix-sept Rosado** - R$ 412.499,88
**Carnaubais** - R$ 358.484,58
**Caraúbas** - R$ 236.653,30
**Porto do Mangue** - R$ 226.121,69
**Upanema** - R$ 218.075,41
**Felipe Guerra** - R$ 176.332,97
**Serra do Mel** - R$ 149.645,20
**Afonso Bezerra** - R$ 4.186,70

AMBIENTAL

# Urbana promove curso de agente educador

Com o objetivo de capacitar agentes para a promoção de ações de proteção e educação ambiental, a Prefeitura do Natal, por meio da Companhia de Serviços Urbanos (Urbana) promove o curso de Agente Educador Ambiental. O trabalho de orientação dura apenas um dia, com uma carga horária de 4 horas, e está sendo desenvolvido na sede da própria Companhia, de segunda a sexta, das 9h às 13h. Ao final do curso, o participante recebe um certificado oficial de conclusão.

"O foco do curso é capacitar não só educadores, alunos, líderes comunitários e pessoas diretamente ligadas à área de destinação de resíduos, mas atender a população como um todo, incentivando a conservação e promoção de práticas que visem minimizar os principais problemas ambientais", explica o diretor de Assuntos Comunitários da Urbana, Leôncio Queiroz.

Quem desejar se inscrever, deve comparecer à sede da Urbana, localizada na Avenida Doutor Mário Negócio, número 2389, bairro das Quintas, das oito da manhã às seis da tarde. Qualquer dúvida pode ser tirada pelo telefone: 3232-6048.



Xico Morais/DB/D.A Press

Com duração de 4 horas/auala, inscrições são feitas na Urbana

Labim/UFRN



EDITOR >> Edilson Braga (edilsonbraga.rn@dabr.com.br) politica.rn@dabr.com.br

# Prejuízo de R$ 312 milhões provoca demissão de Elias Fernandes do Dnocs

**A divulgação do relatório da Controladoria Geral da União (CGU) revelou o pagamento indevido de obras no RN**

Allan Darlyson
allandarlyson.rn@dabr.com.br

Apesar do esforço do deputado federal Henrique Eduardo Alves (PMDB) para manter seu afilhado político no governo federal, o engenheiro Elias Fernandes (PMDB) não resistiu às denúncias de irregularidades que atingem o Departamento Nacional de Obras contra a Seca (Dnocs) e pediu exoneração da diretoria geral do órgão ontem, depois de se reunir com o ministro da Integração Nacional, Fernando Bezerra Coelho(PSB).

A crise na autarquia foi gerada após a divulgação do relatório da Controladoria Geral da União (CGU), que apontou suspeita de irregularidades na utilização de R$ 312 milhões. O relatório de 252 páginas revelou uma sucessão de pagamentos superfaturados, contratos com preços superestimados e "inércia" da direção do órgão para sanar irregularidades que prosperaram ao longo da última década. O relatório também apontou favorecimento do Rio Grande do Norte no repasse de recursos.

Em nota, o Ministério da Integração colocou panos quentes e tergiversou sobre o real motivo da exoneração do ex-diretor do Dnocs. "Elias Fernandes pediu exoneração da diretoria-geral do Dnocs em função da reestruturação dos quadros das empresas vinculadas à pasta. O secretário nacional de Irrigação, Ramon Rodrigues, assume interinamente o cargo", diz a nota.

De acordo com o deputado estadual Gustavo Fernandes (PMDB), filho de Elias Fernandes, seu pai deixou o órgão para evitar maior desgaste. "Ele (Elias Fernandes) já estava incomodado com as inverdades divulgadas na mídia. Isso gerou desgaste para ele, Henrique e também para o órgão, que estava sendo alvo. Então, a demissão veio para acabar com essa exposição negativa", explicou.

### Substituição no Dnocs

Após o anúncio da exoneração, o deputado Henrique Eduardo Alves, adiantou, por meio do Twitter, que pretende indicar o substituto de Fernandes para o cargo. "Converso com ministro (Fernando Bezerra). Agradeço sempre sua consideração e o respeito do Governo Dilma, com importante espaço administrativo do meu Estado. Peço alguns dias para sugestão de novo nome para representar o RN e o PMDB na Direção do Dnocs", escreveu.

Arquivo DN/D.A Press



Elias Fernandes foi exonerado ontem do cargo de diretor geral do Dnocs

Apesar da intenção de Henrique de permanecer com o comando do Dnocs, o espaço não está garantido para o PMDB. A ocupação da vaga dependerá ainda de muitas conversas em Brasília. O PSB, que comanda o Ministério da Integração Nacional, está de olho na autarquia. As denúncias de irregularidades apontadas pela CGU pesam contra o peemedebista nas negociações em torno da pasta.

## Gustavo nega favorecimento por parte do pai

Apesar de o histórico dos convênios firmados pelo Dnocs com municípios do Rio Grande do Norte apontar uma "coincidência" em relação aos votos que o deputado estadual Gustavo Fernandes (PMDB) recebeu nas eleições de 2010, o parlamentar negou que tenha ocorrido favorecimento dos gestores dessas cidades por parte do seu pai, Elias Fernandes (PMDB), em troca de apoios políticos.

De acordo com o peemedebista, os municípios administrados por prefeitos que o apoiaram estão num contexto de várias cidades beneficiadas. "A maioria dos prefeitos, vice-prefeitos e ex-prefeitos que votaram em mim já são ligados ao meu pai há muito tempo. Não houve troca de convênio por apoio político. Muitas cidades onde os prefeitos não me apoiaram também receberam recursos do Dnocs", argumentou.

O deputado, no entanto, admitiu que o Rio Grande do Norte foi beneficiado no período em que o seu pai esteve à frente do Dnocs. "Desde que assumiu o Dnocs, o PMDB buscou ajudar os municípios administrados pelo partido e outros também. Como havia um diretor do estado, a classe política local foi a ele buscar a liberação de recursos para várias cidades", ressaltou.

Segundo Fernandes, em nenhum momento Elias utilizou a diretoria geral do Dnocs para fazer política. ""Ele (Elias Fernandes) não chegou a dizer que só liberaria o convênio se o filho fosse o vice.. As cidades de Caraúbas e Macaíba, que são administradas por prefeitos do PMDB que não votaram em mim, também receberam. A gestão do meu pai foi boa para todo o Rio Grande do Norte e outros estados, como o Ceará", finalizou.

> **"A gestão do meu pai foi boa para todo o Rio Grande do Norte e outros estados, como o Ceará"**
>
> **Gustavo Fernandes** - deputado

# Um posto de combustível para criar tilápias

A atuação política do Departamento Nacional de Obras contra a Seca (Dnocs) durante a gestão do engenheiro Elias Fernandes (PMDB), indicado pelo deputado federal Henrique Alves (PMDB) para o cargo, não se restringiu à liberação de verba para os prefeitos que votaram no deputado estadual Gustavo Fernandes (PMDB) nas eleições de 2010. Em Pau dos Ferros, o empresário Francisco Xavier do Rêgo (PMDB), afilhado político de Elias, também foi beneficiado.

Francisco Xavier foi indicado por Elias como candidato a vice-prefeito na chapa encabeçada por Nilton Figueiredo (PMDB), que foi derrotado na disputa de 2008 pela prefeitura do município de Pau dos Ferros. Em 9 de fevereiro de 2010, o Dnocs firmou contrato no valor de R$ 21.436,00 com o Posto Pauferrense LTDA, empresa de propriedade de Xavier. O contrato foi publicado no Diário Oficial da União no dia 12 de fevereiro daquele ano.

> **"Ele (Elias Fernandes) não chegou a dizer que só liberaria o convênio se o filho fosse o vice"**
>
> **Leonardo Rêgo** - prefeito

O objetivo da contratação, firmada com a Colônia de Pescadores Z-22 "Pescador Gustavo Alves", seria a implantação de duas unidades demonstrativas de piscicultura "em tanques-rede" em Pau dos Ferros e Apodi/RN, para a criação de tilápia do Nilo, com vistas à transferência de tecnologia no meio rural, proporcionando alimento protéico, emprego e renda. No entanto, o único serviço prestado pelo posto é o fornecimento de combustíveis, o que causa desconfiança em relação ao contrato.

De acordo com o prefeito de Pau dos Ferros, Leonardo Rêgo (DEM), o uso do Dnocs por Elias Fernandes como ferramenta política é de conhecimento público na Região Oeste do Rio Grande do Norte, reduto eleitoral dos Fernandes. O democrata disse ontem, em entrevista ao Diário de Natal, que um convênio firmado pela prefeitura que ele administra com o Dnocs não teve suas parcelas liberadas por perseguição política.

"Em 2008, quando Elias Fernandes queria indicar o filho (Gustavo Fernandes) para ser candidato a vice-prefeito na minha chapa, me ligou oferecendo um convênio de aproximadamente R$ 950 mil para a pavimentação do perímetro irrigado e construção da adutora de Sítio Novo. Como a parceria política não foi firmada, só foi liberada uma parcela do convênio, no valor de R$ 200 mil, após interferência de Henrique Alves", declarou o prefeito.

Leonardo Rêgo ressaltou, no entanto, que o convênio não chegou a ser condicionado verbalmente à indicação de Gustavo para a vaga de vice. "Ele (Elias Fernandes) não chegou a dizer que só liberaria o convênio se o filho fosse o vice. Mas, eu sabia das intenções dele de colocar Gustavo como vice. Depois, como não houve a indicação, o dinheiro não saiu. As obras estão paralisadas. Espero que o próximo diretor do Dnocs tenha sensibilidade e libere o restante dos recursos", enfatizou.

Segundo Rêgo, os prefeitos que confirmavam apoio à candidatura de Gustavo Fernandes nas eleições de 2010 tinham verbas de convênios com o Dnocs liberadas em tempo recorde. "Já chegou prefeito da região que me disse ter recebido recursos de convênios no dia seguinte após anunciar o apoio à candidatura do filho. O dinheiro foi liberado em sua totalidade, sem burocracia. Tudo era facilitado", denunciou.

Labim/UFRN





ALUISIO LACERDA
aluisiolacerda@gmail.com

# Ponteio

## Fogo cruzado

Junte a fome com a vontade de comer, os fatos precedentes com juras que não serão cumpridas em futuro próximo e o fogo cruzado em território comum, e o leitor compreenderá que a sucessão municipal já está nas ruas, embora os principais atores - os candidatos - ainda nem tenham sido escolhidos. No meio desse tiroteio estão o engenheiro Elias Fernandes, Diretor do Departamento Nacional de Obras Contra as Secas (Dnocs) e o deputado federal Henrique Eduardo Alves, líder do PMDB. O "fogo amigo" também se fez presente. O Ministério da Integração, a quem o Dnocs está vinculado, é controlado pelo PSB de Pernambuco, aliado dos socialistas cearenses que há décadas controlaram o cobiçado órgão de muitas obras. Mais acima, no Planalto, está outra disputa que envolve gigantescos interesses, pois o posto de presidente da Câmara é o terceiro na linha sucessória presidencial. Decano naquela Casa, Henrique vinha usando fogo de grosso calibre e acertou até a Controladoria Geral da União ("a CGU não é a dona da verdade"), hoje a principal fonte de notícias da chamada grande mídia. Seus relatórios, embora com forte conteúdo subjetivo, produzem muitas manchetes. Estranho mesmo foi a colaboração do DEM local. Pau dos Ferros cuspiu fogo. E Elias entregou o cargo.

● O deputado Fernando Mineiro (PT) informa que a Assembleia Legislativa encaminhou o Plano Plurianual na última quarta-feira ao Gabinete Civil. Agora é aguardar a sanção da Lei Orçamentária Anual (LOA).

● Há 67 anos, numa sexta-feira, 26 de janeiro de 1945, em plena 2ª Guerra Mundial, este Diário de Natal (à época O Diário), tinha seu controle assumido pelos Diários e Rádios Associados, de Assis Chateaubriand.

● A Federação dos Trabalhadores na Agricultura do Rio Grande do Norte vai receber R$ 229,8 mil da Secretaria de Desenvolvimento Territorial. Por serviços técnicos especializados em "manejo sustentável da terra".

● O Ministério Público Federal instaurou inquérito para apurar a falta de prevenção de riscos às tartarugas marinhas e aos seus locais de desova em todo o litoral do Rio Grande do Norte. Subsídios a uma ação popular.

### OS PRECATÓRIOS

O ambiente voltou a intranquilizar quem botou a mão na massa. A central de boatos não deverá atrapalhar as investigações sobre o desvio de recursos dos precatórios do Tribunal de Justiça do Rio Grande do Norte. Não preocupam as cobranças da OAB/RN, mas a auditoria do Tribunal de Contas do Estado. Que também botou o ouvido no chão. O Pleno aprovou ontem a inspeção.




Paulo de Sousa/DN/D.A Press

### MP CONTRATA GERENTE

A Procuradoria Geral de Justiça recebe inscrições até 31 deste mês, para a seleção de pessoal habilitado ao posto de Gerente de Infraestrutura, Redes e Segurança. É um cargo comissionado, de dedicação exclusiva e remuneração de R$ 5,3 mil. Candidatos devem apresentar currículo no setor de protocolo da PGJ, na rua Manoel Alves Pessoa Neto, 97, Candelária.

### AGRICULTURA FAMILIAR

O Instituto de Promoção do Desenvolvimento, com o apoio do Ministério do Desenvolvimento Agrário, divulgou chamada pública para selecionar empreendimentos nacionais da agricultura familiar que participarão da Expo West, em março, na Califórnia, Estados Unidos, a mais importante feira do setor de produtos orgânicos e naturais da América do Norte. São 3 mil expositores.

# Associação defende TJ de acusações

**Advogado acusou desembargadores de procrastinar o pagamento de precatórios**

A Associação dos Magistrados do Rio Grande do Norte - AMARN, distribuiu nota à imprensa rebatendo as acusações que o advogado Júnior Gurgel fez por meio de uma veículo de comunicação, contra o comportamento de alguns desembargadores do Tribunal de Justiça em relação ao julgamento de precatórios devidos pela prefeitura de Natal. O advogado é defensor de vários ações, no Tribunal de Justiça, cobrando o pagamento de precatórios devidos pela prefeitura de Natal.

Há poucos dias, a presidente do TJ, desembargadora Judite Nunes instaurou procedimento administrativo interno para apurar indícios de irregularidades no Setor de Precatórios, inclusive com o afastamento de uma funcionária encarregada pelo setor.

Na nota, a AMARN afirma que "a Comissão de investigação responsável também solicitou apoio do Tribunal de Contas e do Ministério Público, que estão acompanhando a investigação. As medidas evidenciam a disposição do TJ/RN para punir qualquer pessoa que seja culpada e também para tomar todas as providências legais cabíveis quanto ao assunto".

Assinada pelo presidente da entidade, juiz Azevêdo Hamilton, a nota refuta a acusação do advogado Júnior Gurgel sobre a existência de tráfico de influência no Tribunal. "A acusação genérica de tráfico de influência contra todos os Desembargadores que atuaram em processo cuja procuração estivesse desatualizada e constasse nome de servidor impedido de advogar, em especial quando tal servidor demonstrou, através de certidão da OAB, que havia

solicitado e teve sua inscrição suspensa é, no mínimo irresponsável, já que sequer é função de qualquer magistrado, averiguar e fazer conferência dos nomes constantes das procurações juntadas aos processos e da regularidade de suas inscrições no órgão de classe."

OPERAÇÃO IMPACTO

## Vereador Júlio Protásio renuncia à relatoria da CEI dos Contratos

O vereador Júlio Protásio(PSB) entregou ontem o cargo de relator da Comissão Especial de Inquérito (CEI) dos Contratos, dizendo-se injuriado com as críticas acerbadas que vem recebendo de parte da imprensa, segundo o ofício que endereçou à vereadora Júlia Arruda, presidente da comissão. O vereador também renunciou à condição de membro da CEI.

No ofício de renúncia, o vereador enaltece o "trabalho abnegado, técnico e sério feito pelos membros da CEI", e diz passou toda esta semana "sendo criticado e desqualificado na condição de relator pela TV Ponta Negra e pelo blogueiro Ricardo Rosado, que está na Folha de Pagamento da Secretaria de Comunicação Social da Prefeitura, e que tem como objetivo maior desqualificar o trabalho sério e que já está concluído e prestes a ser divulgado."

Júlio Protásio é um dos 16 réus da Operação Impacto condenados esta semana pelo juiz Raimundo Carlyle. Ele foi condenado a 6 anos e 8 meses de prisão em regime semiaberto e pagamento de 150 salários mínimos de multa. Cabe recurso.

GERCINO SARAIVA

## Ex-secretário de Ação Social morre vítima de câncer

Vítima de câncer, faleceu ontem o ex-secretário de Trabalho e Ação Social do Governo Wilma de Faria, Gercino Saraiva. O corpo de Gercino será enterrado hoje, às 9h, no cemitério Morada da Paz, em Emaús. O velório está sendo realizado no Centro de Velório Morada da Paz, na rua São José.

Gercino se tratava da doença já havia algum tempo e estava internado na Casa de Saúde São Lucas.

Para a ex-governadora Wilma de Faria, "Gercino era um idealista, um homem de bem, dedicado ao trabalho e a realizar o bem comum." O que mais posso dizer neste momento tão delicado para todos nós que convivemos com ele? Em resumo, hoje o Rio Grande do Norte teve uma inestimável perda."

O prefeito de São Gonçalo do Amarante, Jaime Calado, de quem Gercino era auxiliar, disse que ele era "um homem respeitável e com grande contribuição ao serviço público, não só de São Gonçalo, mas também em todo o Estado. Gercino parte deixando um legado de trabalho e eficiência."

Labim/UFRN



# Informações do Segundo Tempo já no TCU

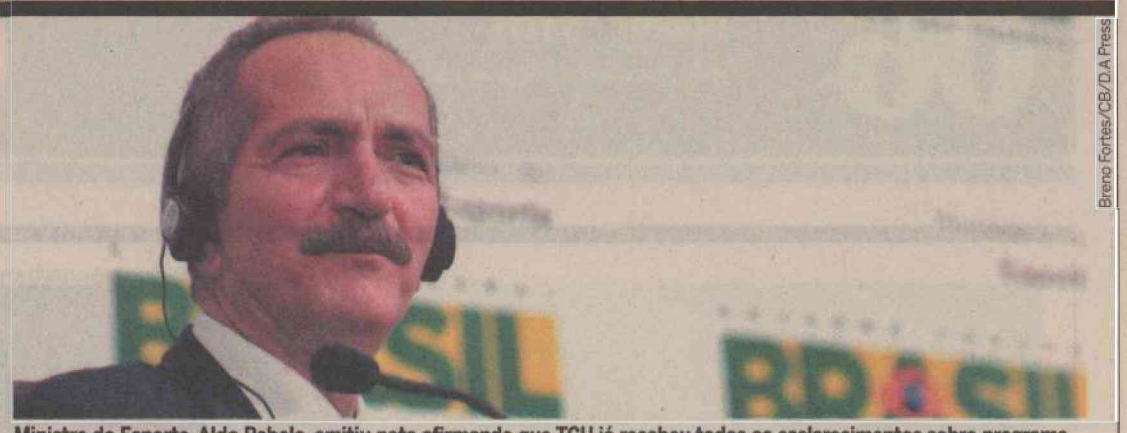

Breno Fortes/CB/D.A Press

Ministro do Esporte, Aldo Rebelo, emitiu nota afirmando que TCU já recebeu todos os esclarecimentos sobre programa

**Ministério aguarda decisão do Tribunal de Contas da União para finalizar licitação para comprar material**

**Brasília** - O Ministro do Esporte, Aldo Rebelo, informou ontem, por meio de nota, que já prestou todos os esclarecimentos requeridos pelo Tribunal de Contas da União (TCU) a respeito do processo de licitação para contratação de empresa que fabricará uniformes para o Programa Segundo Tempo.

Segundo a nota, o ministério aguarda decisão final do TCU para finalizar a licitação para a compra de 8,12 milhões de camisetas e 4 milhões de bermudas. O material irá atender aos estudantes que participam do programa em todo o país.

## Exigências inabilitaram 11 empresas

Ontem , o site do tribunal informou que manteve a decisão de suspender a licitação por causa do excesso de requisitos cobrados pelo edital para a contratação da empresa prestadora do serviço, o que teria prejudicado a concorrência.

Entre as exigências contestadas pelo ministro Marcos Bemquerer Costa está a de que a vencedora demonstre condição de fazer pelo menos 50% dos uniformes para efeito de qualificação técnica. Além disso, o edital também proíbe a formação de consórcios, determinando que apenas uma empresa de âmbito nacional execute o serviço contratado. O ministro alega que seria mais vantajoso para a União que a demanda pudesse ser atendida regionalmente e que os consórcios fossem liberados.

Segundo Bemquerer, o excesso de exigências fez com que 11 empresas interessadas fossem inabilitadas e a proposta vencedora custasse R$ 16 milhões a mais em relação à segunda colocada. A suspensão foi adotada de forma cautelar em 20 de dezembro, e confirmada quase um mês depois, no dia 18 deste mês.

VENHA PARA A REDE FIAT
FIAT
VOLTE PARA CASA DE LÍDER

STRADA FIRE 1.4 FLEX
2 PORTAS
DE R$ 31.990
POR R$ 28.490
SÓ NESTE FINAL DE SEMANA.



BÔNUS DE R$ 3.500

Itens de Série: Novo Motor Fire 1.4 Flex • Protetor de caçamba • Fiat Code • Suspensão elevada • Eixo traseiro em formato "Ômega" Faróis biparábola com máscara cromada e canhões negros Para-choque traseiro com estribo

BRAVO ESSENCE 1.8 16V FLEX
4 PORTAS
DE R$ 57.150
POR R$ 52.990



BÔNUS DE R$ 4.160

Itens de Série: Ar-condicionado • Travas elétricas • Vidros elétricos dianteiros • Vidros traseiros com One Touch e antiesmagamento Airbag duplo (motorista e passageiro) • Dual drive (City) - Direção elétrica com dois programas de condução • Freio a disco nas 4 rodas • Piloto automático • Rádio CD MP3/WMA integrado ao painel com RDS • Rodas de Liga leve 7.0x16" + Pneus 205/55 R16

QUEM É LÍDER VENDE MAIS. E QUEM VENDE MAIS PODE OFERECER CONDIÇÕES ESPECIAIS PARA VOCÊ.

PALIO WEEKEND ATTRACTIVE
4 PORTAS
DE R$ 47.120
POR R$ 42.990





MAIS DE 550 CONCESSIONÁRIAS NO BRASIL.

BÔNUS DE R$ 4.130

KIT ATTRACTIVE 3

Ar-condicionado • Travas elétricas Vidros elétricos dianteiros • One Touch e antiesmagamento Trava automática das portas a 20km/h • Rodas de liga leve • Barras longitudinais no teto

Itens de Série: Direção hidráulica • Computador de bordo e My Car Fiat® • Novo Motor Fire 1.4 Flex • Drive by Wire (acelerador eletrônico) • Fiat Code 2ª geração • Brake light Faróis de neblina com molduras cromadas Porta-malas com capacidade de 460 litros

Respeite a sinalização de trânsito.

CONCESSIONÁRIAS PARTICIPANTES

NATAL
Autobraz
Fone: 4006.5000

NATAL
Pontanegra
Fone: 4006.1555

Veículos ano de fabricação 2011 e modelo 2012 pintura sólida. Ofertas válidas até 27/01/2012, Estoque 05 unidades por modelo. CENTRAL DE RELACIONAMENTO: 0800 707 1000

FIAT LÍDER 10 anos
Banco Fiat
O melhor caminho entre você e seu Fiat.
USE O BÔNUS ACUMULADO EM SEU CARTÃO FIAT ITAUCARD NA COMPRA DE SEU FIAT 0 KM. LIGUE E PEÇA JÁ O SEU: 4001-4476 OU 0800-784476.
www.fiat.com.br
CONCESSIONÁRIAS PARTICIPANTES

Labim/UFRN



EDITOR >> Luiz Reinaldo Freitas (luizfreitas.rn@dabr.com.br) economia.rn@dabr.com.br

Nelsina Vitorino/DB/D.A Press



Venda enganosa, não entrega e problemas com cancelamento, contratação e garantia de produtos estão entre as reclamações

# Comércio eletrônico preocupa Procon

**Reclamações por falhas no serviço de compras coletivas ou lojas virtuais ganham espaço no órgão**

Felipe Gibson
felipegibson.rn@dabr.com.br

Acostumado a comprar pela internet, Wallace Medeiros de Moura conhece bem as precauções que devem ser tomadas ao adquirir produtos pela rede mundial de computadores. Mesmo com os cuidados, o empresário, que por coincidência trabalha no ramo da informática, já teve alguns problemas no comércio eletrônico. Em uma das situações foi bem atendido e ressarcido, porém em julho do ano passado, um tablet comprado a preço promocional virou uma dor de cabeça que dura até hoje. O produto não chegou nem o ressarcimento foi pago. O fornecedor é o Groupon, um gigante no segmento de compras coletivas. O caso foi parar no Procon estadual.

Assim como ocorre no comércio presencial, o "boom" do chamado e-commerce trouxe praticidade e facilidade, porém também veio com os eventuais problemas possíveis em transações comerciais. Com um agravante: o fornecedor é virtual. A coordenadoria de Operações e Normas do Procon/RN contabiliza 72 reclamações referentes a compras de produtos na internet, porém a coordenadora do setor, Erotides Dantas, explica que o número com certeza é maior. É que o sistema de dados utilizado pelo órgão não mensura quantas queixas de cada setor estão relacionadas com a rede mundial de computadores. "Não temos como separar, por exemplo, quantas reclamações do setor de saúde e estética estão relacionadas à internet", reforça Erotides.

O número de queixas sobre produtos comprados on-line até caiu em relação a 2010, quando foram registradas 98 ocorrências. O número porém preocupa o coordenador geral do Procon/RN, Araken Farias. "Acontece, sobretudo, nas compras em grandes promoções", revela. Em uma dessas, Wallace Medeiros acabou prejudicado. "Deram um prazo de 60 dias e não chegou [o produto]. Eles alegaram que a empresa importadora teve problemas na alfândega. Foram dados mais 60 dias e nada", relata.

O empresário recorreu ao Procon/RN e recebeu a promessa do site de que seria ressarcido. "Enviei os dados para depósito e até hoje o dinheiro não entrou na conta", afirma. A compra custou R$ 300 a Wallace, que pensa em entrar na Justiça para solucionar a pendência. Na última quarta-feira, o Tribunal de Justiça do RN (TJRN), condenou o site de compras coletivas Clube do Desconto Comércio Eletrônico Ltda pela não entrega de um produto. De acordo com o TJRN, o cliente comprou uma babá eletrônica pelo site em junho do ano passado e ainda não havia recebido o aparelho. O tribunal deu 15 dias para que o site entregue o produto, sob a pena de multa diária de R$ 100.

Das ocorrências relacionadas a compras de produtos pela internet, a coordenadoria de Operações e Normas mostra que a cobrança indevida liderou o ranking de queixas nos últimos dois anos. "Pode ser a fatura que vem mesmo com o pagamento quitado ou uma cobrança que não corresponde ao valor do produto", cita a coordenadora do setor, Erotides Dantas. Venda enganosa, não entrega, e problemas referentes a cancelamento, contratação e garantia de produtos também estão na lista do Procon/RN.

## Sites de compras coletivas são alvo do Procon/RN

Os grandes descontos vendidos pelos sites de compras coletivas têm aparecido entre as reclamações. O segmento se destacou em meio ao crescimento do comércio eletrônico em 2011, e virou febre no país. Além da condenação do Clube do Desconto na última quinta-feira, o Groupon, líder no setor do Brasil e um dos maiores do mundo, tem gerado preocupação. A crescente demanda e a falta de comprometimento da empresa motivou a elaboração de um relatório por parte de Araken Farias. De acordo com o coordenador geral do Procon/RN, o documento será enviado ao Ministério Público sugerindo a suspensão do funcionamento do site para o RN.

As principais queixas relacionadas a compras coletivas, como é o caso, dizem respeito ao tratamento diferenciado com quem adquire determinado produto ou serviço através do segmento. Araken Farias cita um exemplo hipotético. "Você compra um pacote de três dias em Pipa e não consegue hospedagem no fim de semana, pois informam que não há vagas. Você liga como um cliente normal e vê que tem apartamento vago", observa o coordenador geral do Procon/RN, que ressalta ainda a dificuldade para notificar os infratores, já que em alguns casos o reclamante não tem endereço físico nem contato telefônico do sites.

### COMPRA SEGURA

- Anote os dados da empresa como endereço e telefone de contato.
- Faça uma pesquisa sobre a empresa. Veja por exemplo, se existem reclamações a respeito dos serviços prestados.
- Se possível telefone para a empresa e colha informações sobre entrega.
- Confira as garantidas dadas pelos sites para não ter surpresas após a compra.
- Procure evitar o cartão de crédito e opte pelo boleto bancário, evitando fornecer os dados via internet.
- Desconfie de ofertas muito boas.
- Tenha sempre um bom antivírus para evitar problemas.

### DINHEIRO DE IMPOSTOS

## BRASIL É O QUE MENOS BENEFICIA A POPULAÇÃO

A arrecadação de impostos no Brasil pode ser melhor investida em benefício da população, diz estudo feito pelo Instituto Brasileiro de Planejamento Tributário (IBPT). De 30 países observados, o Brasil está na última posição no ranking sobre aproveitamento dos recursos arrecadados, inclusive entre os sul-americanos - Argentina e Uruguai. O primeiro colocado é a Austrália, depois vêm os Estados Unidos, a Coreia do Sul, o Japão e a Irlanda.

O presidente executivo do IBPT, João Eloi Olenike, defendeu a redução da quantidade de impostos cobrados no país e o aperfeiçoamento na utilização dos recursos. Olenike disse que o resultado da pesquisa mostra que é necessário agir rapidamente.

"O Brasil, como potência que é hoje, economicamente, vem sendo o sexto maior em termos de PIB [Produto Interno Bruto] e em termos de crescimento econômico. Mas, ao mesmo tempo, não transforma isso em qualidade de vida para a população, o que é bastante lamentável", disse Olenike.

O estudo analisou o comportamento dos consumidores e a aplicação dos recursos em 30 países. Pela ordem, os piores colocados no ranking são o Brasil, a Itália, a Bélgica, a Hungria e a França. Para chegar a essa conclusão, os pesquisadores consideraram a carga tributária de cada país, o Índice de Desenvolvimento Humano (IDH) e elaboraram o que foi chamado de Índice de Retorno de Bem Estar da Sociedade (Irbes).

De acordo com o IBPT, em 2011, o Brasil arrecadou cerca de R$ 1,5 trilhão em pagamentos de tributos. "Esse valor deveria voltar mais significativamente para a população", defendeu Olenike. Segundo ele, um dos aspectos considerados graves pela pesquisa é que não há retorno em investimentos básicos para a população.

Olenike citou como exemplo serviços relativos à educação, saúde e segurança. De acordo com ele, a classe média se vê obrigada a complementar o que o Poder Público deveria arcar. "O pessoal da classe média é obrigado a pagar uma tributação indireta e complementar, [por exemplo, pagando] o plano de saúde privado", disse ele, citando também escolas particulares e pedágios nas estradas.

Labim/UFRN



EDITOR >> Luiz Reinaldo Freitas (luizfreitas.rn@dabr.com.br) cidades.rn@dabr.com.br

# Prédios antigos têm risco de desabamento

**Falta de manutenção predial e de inspeções sobre situação estrutural deixam edifícios e ponte expostos a tragédias**

Sérgio Henrique Santos
sergiohenrique.rn@dabr.com.br

A tragédia do desabamento de três prédios no centro do Rio de Janeiro (RJ) na noite da última quarta-feira pode se repetir em Natal ou em qualquer cidade onde não haja regularidade nas vistorias a prédios antigos. Na capital potiguar, os especialistas dizem que o risco é "iminente", especialmente pela falta de uma legislação que torne obrigatórias as vistorias e pela falta de alguém cuja principal função seja fiscalizar. Prédios do Centro antigo, na região portuária da Ribeira e no eixo Tirol e Petrópolis, se não passarem por vistorias permanentes, podem representar riscos para quem mora, trabalha ou frequenta o local.

Nas avenidas Rio Branco e João Pessoa, nas imediações da Praça Padre João Maria, Esplanada Silva Jardim, há prédios públicos e particulares que estão entre os que correm mais riscos. Esses são apenas alguns exemplos. O ideal seria que prédios antigos passassem por vistorias a cada cinco anos, com a verificação da estrutura da edificação, e itens como elevadores, gerador de energia e extintores de incêndio nas paredes.

"Em Natal o risco é iminente, especialmente por causa da falta de fiscalização e de manutenção. Fiscalizar é responsabilidade das próprias construtoras, e no caso dos prédios antigos muitas nem existem mais e algumas terceirizam esse serviço. Alguns prédios, aliás, não tem mais documentação, nem planta, nem projeto básico. Não se sabe nem a resistência do concreto, a localização de pilares, vigas, o tipo de laje utilizada, entre outros itens", alerta Fábio Sérgio da Costa Pereira, engenheiro civil natalense que ministra cursos no país inteiro sobre inspeções prediais.

Não bastasse a idade dos prédios antigos, não há no Rio Grande do Norte nenhuma instituição que fiscalize com regularidade esse tipo de edificação. O Conselho Regional de Engenharia, Arquitetura e Agronomia (CREA-RN) é obrigado apenas a fiscalizar o exercício profissional, e não as obras após concluídas. O Corpo de Bombeiros Militar (CBM) é responsável pela fiscalização anual apenas das instalações, equipamentos de segurança e de proteção a incêndios, controle de pânico e evacuação. "Cabe, então, aos próprios proprietários dos imóveis recorrerem ao CREA, às empresas especializadas e aos Bombeiros para que seja feita a fiscalização predial", diz o engenheiro.

No Brasil, o Instituto Brasileiro de Avaliações e Perícias (IBAP-SP) estabeleceu normas técnicas que orientam como devem ser feitas as inspeções prediais, desde a documentação até as vistorias na estrutura. O problema é que deve haver uma legislação específica para tornar a aplicação das normas uma obrigação. Segundo os engenheiros, o Rio Grande do Norte não tem legislação sobre esse assunto. Tampouco o município de Natal. Na Câmara de Vereadores, tramita um projeto para tornar obrigatórias as inspeções periódicas, de autoria do vereador Professor Luís Carlos. A lei deve ser votada em março.

## Necessidade

"O ideal seria que, de cinco em cinco anos houvesse uma manutenção geral em todo tipo de prédio. Isso se não houver problemas aparentes. Chamamos atenção de síndicos e moradores para alguns indícios como infiltrações, armaduras expostas com corrosão, fissuras (rachaduras) e deficiências no concreto. São sintomas de que aquela estrutura precisa passar por uma verificação", explicou Fábio Sérgio da Costa Pereira.

De acordo com Adalberto Pessoa, engenheiro civil e ex-presidente do CREA-RN, a produção humana é cabível de erros e falhas e as obras de construção não podem simplesmente ser consideradas objetos descartáveis. "A construção envelhece e se fragiliza. Comparo a um veículo que precisa de manutenção periódica. Uma estrutura de concreto é do mesmo jeito. A ausência de legislação e fiscalização do uso do solo urbano e do prédio urbano provocou tragédias como essas no Rio. Obras antigas precisam ser vistoriadas. Não estamos dizendo que esses prédios vão cair, mas precisam ser avaliados", salientou.

Carlos Santos/DN/D.A Press



Prédios do Centro estão entre os que necessitam de acompanhamento

## Estruturas devem ser acompanhadas

O professor aposentado da UFRN, José Pereira da Silva, que é engenheiro civil há mais de 50 anos e proprietário de uma empresa de projetos e execução de reforço em estruturas de concreto armado, afirma que o problema ocorre tanto em prédios antigos quanto nos novos. "Muitas estruturas são feitas e não há acompanhamento após entregues. É normal que, em qualquer obra, surjam falhas. Após a conclusão da obras, também são comuns problemas remanescentes. A presença do gás, por exemplo, é um elemento perigoso nessas estruturas. Tem que haver fiscalização periódica", destaca Pereira, que é autor de projetos estruturais como o Machadão e o Machadinho, a Catedral Metropolitana, Ponte Newton Navarro, Ginásio Nélio Dias e o Pórtico dos 400 anos.

O projetista destacou algumas estruturas e prédios públicos que mais o preocupam: a ponte de Igapó, cuja última vistoria ocorreu há seis anos e até hoje não foram feitos os reparos necessários; o prédio do INSS, na Esplanada Silva Jardim, que tem inclusive alguns andares interditados e que nunca recebeu uma reforma sequer; e o viaduto do Baldo, na região central da capital. "Não quero ser alarmista, mas alguns prédios estão tão desgastados que, infelizmente, estamos sim sujeitos a calamidades como essas vistas no Rio de Janeiro".

Não apenas prédios antigos correm riscos. Mesmo com medidas tomadas pelas construtoras que erguem prédios verticais nos dias de hoje, as vistorias também são importantes mesmo em prédios recém-construídos. "Algumas obras têm falhas na qualidade do concreto fornecido. Se isso ocorre com prédios novos, imaginemos com esses prédios antigos. Acredito que pelo menos os prédios públicos deveriam fazer essas inspeções periodicamente', opina o professor.

"É obrigação do síndico averiguar esses problemas na estrutura do prédio. Ele é quem deve procurar o CREA, que vai sugerir perícias e avaliações ou indicar quem faça as vistorias", orienta Adalberto Pessoa. Mesmo não sendo função principal fiscalizar prédios já concluídos, o órgão pretende se unir a instituições como Bombeiros, Anvisa e Semurb para vistoriar, a partir de fevereiro, um trabalho de vistoria nas escolas municipais e estaduais. "Essas fiscalizações preventivas serão integradas, numa programação anual. Queremos avaliar as condições estruturais desses prédios", salienta Modesto Santos.

## Falta efetivo aos Bombeiros para fiscalizar

Também não cabe ao Corpo de Bombeiros fazer fiscalizações na estrutura física de prédios, novos ou antigos. "Esse tipo de fiscalização não é feita pelos bombeiros. A fiscalização que cabe aos bombeiros é observar as instalações, equipamentos de segurança, proteção a incêndios, controle de pânico e evacuação. Essas vistorias são obrigatórias e feitas anualmente", afirma o coronel Luiz Monteiro, chefe do Serviço Técnico de Engenharia (Serten). Contudo, essas vistorias só são realizadas após autorização de uso pelos bombeiros se o proprietário ou síndico perceber que o atestado de vistoria está vencido. Ele deve recorrer novamente ao CBM.

**Só itens relativos à segurança são observados**

"Não conseguimos atender todos os prédios porque, infelizmente não temos efetivo para fazer todas as vistorias, apenas quando solicitados", relata o militar. Ele informou que o Serten é composto por 60 bombeiros, mas que apenas 20 são responsáveis diretamente pela análise e vistorias em Natal, seis em Mossoró e dois em Caicó. "Nas vistorias atestamos esses itens de segurança. Obviamente, se o Corpo de Bombeiros chegar a uma edificação antiga e verificar algum problema visível, vai interditar o prédio e só liberar após o proprietário apresentar um laudo que ateste que aquela edificação pode se tornar habitável mais uma vez", relatou o militar.

Labim/UFRN



**PEDIDO DE LICENÇA DE ALTERAÇÃO**

**CAPUCHE EMPREENDIMENTOS IMOBILIÁRIOS S/A,** inscrita no **CNPJ nº 70.142.278/0001-89,** torna público que esta requerendo a Secretaria Municipal de Meio Ambiente e Desenvolvimento Urbano - SEMUR a Licença de Alteração para o um **Condomínio Residencial composto de 04 torres totalizando 240 unidades, situado na Av. Abel Cabral, 577, Bairro: Nova Parnamirim, Parnamirim/RN.**

**Edson Matias de Souza - Presidente**

**PREFEITURA MUNICIPAL DE MACAU**

**AVISO AOS LICITANTES - PREGÃO PRESENCIAL Nº 005/2012**

DATA DA REALIZAÇÃO: **08/02/2012**. HORA: **10 (dez) horas**. O Pregoeiro da PMM comunica que realizará Pregão Presencial para **contratação de empresa no ramo de entretenimento e eventos para locação de trios elétricos que serão utilizados nas programações carnavalescas do município de Macau/RN, no ano de 2012**. O original do Edital do certame em epígrafe estará à disposição do interessado em participar da sessão de licitação, no horário das 07h às 13 horas, na Sala da Comissão Permanente de Licitação da Prefeitura Municipal de Macau, Palácio João Melo, localizado na Rua Barão do Rio Branco, 17, Centro - Macau/RN - CEP 59.500-000, para que seja realizada fotocopia por conta do interessado.

Macau/RN, 26 de janeiro de 2012
**Fagner Luiz Teodósio de Oliveira** - Pregoeiro-PMM

**PREFEITURA MUNICIPAL DE PENDÊNCIAS**

**AVISO DE LICITAÇÃO - PREGÃO PRESENCIAL Nº 004/2012**

A Comissão Permanente de Licitação da Prefeitura Municipal de Pendências/RN - **TORNA PÚBLICO** que realizará, no **dia 08.02.2012, às 09:00 (nove horas)**, a licitação acima epigrafada, que tem como **OBJETO**: Contratação de Empresa especializada na Locação de Trio Elétricos e um Paredão de som no período de 11 a 21.02.2012 no município de Pendências/RN. O presente Edital será disponibilizado na sede da Prefeitura Municipal de Pendências/RN, sito a Av. Francisco Rodrigues, 205 - Centro - podendo ser adquirido no horário das 8h às 14h.

Pendências /RN, 26 de janeiro de 2012
**Hildelice Silveira Bezerra dos Santos**
Pregoeira da CPL

**PREFEITURA MUNICIPAL DE MACAU**

**AVISO AOS LICITANTES - PREGÃO PRESENCIAL Nº 004/2012**

DATA DA REALIZAÇÃO: **08/02/2012**. HORA: **08 (oito) horas**. O Pregoeiro da PMM comunica que realizará Pregão Presencial para contratação de empresa para o **fornecimento de Aparelho de Raios-X e Processadora de Raios-X, para suprimento inadiável da Secretaria Municipal de Saúde de Macau/RN**. O original do Edital do certame em epígrafe estará à disposição do interessado em participar da sessão de licitação, no horário das 07h às 13 horas, na Sala da Comissão Permanente de Licitação da Prefeitura Municipal de Macau, Palácio João Melo, localizado na Rua Barão do Rio Branco, 17, Centro - Macau/RN - CEP 59.500-000, para que seja realizada fotocopia por conta do interessado.

Macau/RN, 26 de janeiro de 2012
**Fagner Luiz Teodósio de Oliveira** - Pregoeiro-PMM




# Prefeitura reajusta salários

**Equiparação ao novo mínimo trará impacto de R$ 4 milhões na folha municipal e beneficia 4 mil servidores**

**Erta Souza**
Ertasouza.rn@dabr.com.br

Aproximadamente 4.100 dos 21 mil servidores ativos da Prefeitura de Natal que têm como salário-base o valor do mínimo instituído pelo Governo Federal no final do ano passado, recebem a partir de hoje o novo valor. O reajuste será repassado também para aproximadamente 350 dos 3.900 servidores inativos da administração municipal. O anúncio de que a administração municipal iria seguir o índice fixado pelo governo federal foi feito pela prefeita Micarla de Sousa, ontem à tarde, durante entrevista coletiva.

Devido ao reajuste do novo salário mínimo, o impacto anual nos cofres públicos será de R$ 4 milhões. Com o aumento, o valor da folha de pagamento mensal ficará próxima dos R$ 45 milhões. Esse valor representa 54% da receita líquida do município, percentual máximo permitido pela Lei de Responsabilidade Fiscal (LRF). "Mais uma vez a prefeitura fica do lado dos servidores. O reajuste incide também sobre gratificações, adicionais e outras vantagens que o funcionário tenha", garante a prefeita Micarla de Sousa.

Para arcar com o pagamento do novo mínimo a prefeitura vai usar recursos próprios da arrecadação municipal como IPTU e de transferências constitucionais como Fundo de Participação dos Municípios (FPM) e ICMS. O secretário de Gestão de Pessoas, Logística e Modernização Organizacional, Vagner Araújo, explicou que se for necessário a prefeitura fará remanejamento de recursos usados para outros fins, como o de custeio de outras ações que não sejam tão prioritárias, mas que o pagamento dos servidores está garantido.

Questionado sobre uma queda na arrecadação do IPTU nos próximos meses quando a prefeitura recebe somente os recursos dos contribuintes que dividiram o valor total do imposto, Vagner afirmou que a equipe de finanças e planejamento leva em conta essas variações. "O nosso cronograma se baseia em todas essas possibilidades, mas existem outros impostos como o ISS que são frequentes e contabilizam para a arrecadação municipal", assegura.

Além do mais, segundo Vagner, a prefeita Micarla conseguiu no início deste ano o repasse de R$ 10 milhões do Ministério das Cidades para a recuperação de vias urbanas. Essa verba deve aliviar a prefeitura nos próximos meses já que os valores usados na operação tapa buraco eram de responsabilidade da administração municipal.

## Calendário

Outra alteração é que o pagamento dos funcionários será feito a partir de agora nos últimos três dias úteis de cada mês de acordo com a faixa salarial e não mais pela matrícula dos funcionários como ocorria anteriormente. Com a mudança o novo calendário fica definido da seguinte forma: servidores com salários até R$ 1.500 recebem no primeiro dia; os que estão na faixa de R$ 1.500 e R$ 3 mil serão pagos no segundo dia e os que tem como salários valores superiores a R$ 3 mil, como a prefeita, o vice-prefeito e os secretários municipais, recebem os vencimentos no último dia de pagamento.

FUGA DE ALCAÇUZ

# Agentes penitenciários negam facilitação

Os agentes penitenciários da Grande Natal estão inconformados com as suspeitas levantadas por vários representantes do poder público de que houve facilitação na fuga histórica ocorrida na Penitenciária de Alcaçuz na semana passada. Vilma Batista, presidente do Sindicato dos Agentes Penitenciários do Rio Grande do Norte (Sindasp/RN), considera "uma injustiça afirmarem que houve negligência por parte da categoria, pois há tempo que alertamos o governo que a falta de efetivo suficiente naquele presídio iria resultar em uma fuga como essa". Na ocasião, 41 presos fugiram do presídio, a maior fuga do RN.

Vilma Batista contesta principalmente a alegação dada pelo engenheiro Marcos Glimm, responsável pela construção do pavilhão onde houve a fuga, de que as portas nas celas não foram abertas por dentro, como publicado em matéria do Diário de Natal na última quarta-feira. "Se interrogarem os presos que foram recapturados e pedirem para que eles demonstrem como se abre aquelas portas, eles são capazes de fazê-lo", atesta a agente penitenciária.

Segundo a presidente do Sindasp/RN, os agentes que trabalham em Alcaçuz têm documentado os vários pedidos que fizeram ao Governo do Estado para que providências fossem tomadas no sentido de aumentar o efetivo de funcionários da unidade prisional, como melhorias na sua infraestrutura. Vilma Batista diz que desde a criação dos vários Centros de Detenção Provisória (CDPs) em todo o estado, o efetivo em Alcaçuz foi diminuindo e nunca mais foi reposto.

Ela alega ainda que o efetivo necessário para trabalhar no Pavilhão Rogério Coutinho Madruga, onde aconteceu a fuga, é de, no mínimo, 12 agentes de plantão por dia. Durante a fuga, apenas três estavam escalados para o setor. "Não havia sequer cadeados nas portas. Nossa profissão é considerada a segunda mais perigosa no mundo inteiro e trabalhar sem condições é desumano", lamenta.

## Negligência

O secretário estadual de Justiça e Cidadania (Sejuc), Fábio Hollanda, assegura que jamais disse ter havido facilitação ou conivência por parte de qualquer pessoa, mas sim negligência. "Todos os técnicos em engenharia que visitaram o pavilhão esta semana foram taxativos em afirma que sem negligência a fuga seria impossível. Eu nunca apontei qualquer um como culpado. Somente posso dizer que a população potiguar, que paga seus impostos no intuito de ver o sistema funcionando, é que não é a responsável pela fuga". O secretário afirma ainda que tem acompanhado de perto e diariamente a sindicância aberta para apurar as causas e os responsáveis pela maior fuga da história do RN, ocorrida na última quinta-feira. "Temos de esperar a conclusão para apontarmos os culpados". **(Paulo de Sousa)**

Labim/UFRN



# Parceria com HUOL alivia Walfredo

**Hospital Universitário disponibiliza leitos de urgência e ajuda a desafogar maior pronto-socorro do RN**

**Sérgio Henrique Santos**
sergiohenrique.rn@dabr.com.br

A parceria formada entre o Hospital Universitário Onofre Lopes (HUOL) e o Hospital Monsenhor Walfredo Gurgel (HWG) já começa a desafogar o maior pronto-socorro do Rio Grande do Norte. Oito ambulâncias do Serviço de Atendimento Móvel de Urgência (SAMU) que estavam paradas na porta do Walfredo ocupadas com pacientes internados dentro do hospital foram liberadas. Além disso, nove pacientes que precisavam de cirurgias cardiovasculares já haviam sido transferidos para o HUOL até o final da manhã de ontem. Essa semana havia uma quantidade excessiva de pacientes internados dentro do Centro de Recuperação de Operados (CRO) do HWG.

Apesar da mudança, ainda é grande a demanda de pacientes no Walfredo Gurgel. "Se a gente retira dez, chegam vinte", constata o diretor-geral do hospital, Mozart Dias de Almeida. "Por causa dessa deficiência da rede de atendimento básico à saúde, aqui sempre é lotado. Não tem jeito". Domício Arruda, secretário estadual de saúde, afirma que a intenção é manter a parceria permanentemente com o Hospital Universitário Onofre Lopes, que pertence à UFRN. "Liguei para o Walfredo hoje [ontem], e disseram que ainda havia pacientes a serem transferidos. Não podemos simplesmente transferir todos os doentes porque alguns pacientes, por exemplo, que precisam de tomografias não podem ir para um hospital que não disponha de tomógrafos".

De acordo com o diretor-geral Mozart Dias, o HUOL já tem o compromisso de atender pacientes cardiovasculares, só não atendia urgências. "Os casos de urgência estavam vindo todos para o Walfredo Gurgel. Com essa porta aberta, agora o HUOL passa a receber essa demanda do Walfredo", explicou. Apenas pacientes com quadro clínico já estabilizado estão sendo transferidos. "Mandamos uma lista com os pacientes e as patologias ao HUOL. O diretor [Ricardo] Lagreca se mostrou solícito e queremos manter essa parceria permanentemente", destacou Domício Arruda.

## Leitos

O acordo feito entre Sesap e o HUOL é que doze leitos fossem disponibilizados aos pacientes do HWG. "Após a paralisação dos anestesiologistas, o HUOL passou mais de um mês sem fazer cirurgias, o que provocou uma demanda por essas cirurgias também no Walfredo Gurgel. Eles apenas adiaram um pouco essas cirurgias já agendadas. Elas vão ser feitas. Não vamos atrapalhar as cirurgias do HUOL e sim ocupar leitos de clínica médica", garantiu o secretário.

Quanto à possível parceria permanente, o DN não conseguiu contato com o diretor do Onofre Lopes, Ricardo Lagreca. A assessoria de comunicação do hospital afirmou que o diretor desconhece essa parte do acordo. Informou que a intenção do Onofre Lopes é regular os leitos do HUOL com toda a rede SUS, e não especificamente com o Walfredo Gurgel. Os nove leitos ocupados pelos pacientes do Walfredo foram disponibilizados de acordo com as possibilidades do hospital, que realiza cirurgias cardiovasculares. Ainda segundo a assessoria, depois que os pacientes oriundos do Walfredo receberem alta, os leitos voltarão a ser ocupados pelos pacientes do próprio hospital.

O Conselho Regional de Medicina do Rio Grande do Norte (Cremern) não teve conhecimento oficial sobre a mudança que houve e sobre o cancelamento das cirurgias eletivas no Onofre Lopes. "A superlotação é consequência da falência do sistema básico de saúde, tanto da capital quanto do interior. As pessoas sempre recorrem ao Hospital Walfredo Gurgel. Eu desconheço detalhes dessa parceria, mas acredito que é uma tentativa de solucionar casos de maior gravidade. Mesmo com o cancelamento das cirurgias programadas, a intenção é tentar atender casos mais graves. Por enquanto não há nada anormal na parceria. O HUOL, que é um hospital federal e pertence à UFRN, aliás, já atende pacientes pelo SUS", salientou Jeancarlo Fernandes, presidente da entidade.

Ana Amaral/DN/D.A Press




**Walfredo Gurgel sofre com a alta demanda de pacientes vindos da rede básica e do interior do estado. "Se a gente retira dez, chegam vinte", diz diretor do hospital.**

# Retaguarda do Hospital de Macaíba

A Secretaria Estadual de Saúde Pública (Sesap) pretende agora recorrer à retaguarda do Hospital Regional Alfredo Mesquita Filho, em Macaíba, que após reforma deve ser desinterditado pelo Conselho Regional de Medicina (Cremern). A unidade será higienizada na segunda e deve ser reaberta na próxima terça-feira, 31, passando a ser utilizado apenas para dar retaguarda ao Walfredo Gurgel.

O problema da tática da Sesap de providenciar leitos de retaguarda dentro da própria rede pública é porque provoca problemas na função primária dessas unidades. "Em Macaíba os plantonistas vão voltar a atender. Serão 25 leitos de clínica médica, que serão regulados. Ou seja, só para pacientes do Walfredo Gurgel", afirmou Domício Arruda, que justificou porque apenas pacientes do HWG. "Antes o hospital de Macaíba era uma unidade de baixa resolutividade. Algumas pessoas ficavam lá internadas apenas tomando soro, fazendo hidratação. Havia vagas. Agora o Walfredo Gurgel terá à disposição mais esses leitos.

Ronaldo de Oliveira/CB/D.A Press



**Sesap descarta epidemia da doença. Em 2011, foram registrados 16 casos**

RECEBEU ALTA

# H1N1 atinge segunda criança no RN

A Secretaria de Estado da Saúde Pública (Sesap) confirmou ontem a identificação de mais um caso de H1N1, a gripe A, no Rio Grande do Norte este ano. Mais uma vez a vítima foi uma criança, de oito anos de idade, mas felizmente ela recebeu alta do hospital. O primeiro caso havia sido confirmado em em 19 de janeiro. A vítima era uma criança de cinco anos que morreu no dia 12 em decorrência de complicações com influenza A. Em 2011 foram identificados 16 casos da gripe em todo o Estado, com duas mortes descartadas após análise da Sesap e nenhum caso confirmado.

Como já tinha afirmado quando da identificação do primeiro caso, na semana passada, a Sesap descarta uma situação de surto da gripe no RN. "Não há razões para caracterizar um surto. As notificações e as confirmações caíram, mas a vigilância continua", afirma Stella Leal, que responde pela vigilância da gripe em solo potiguar. A Sesap ainda orienta os seus profissionais para que estejam alerta e empenhados na apuração dos casos e na coleta de materiais. O material para exames é distribuído no Laboratório Central (Lacen) da secretaria, em Natal. As notificações estão sendo feitas apenas entre os casos graves, que apresentam quadro de febre e tosse, por exemplo.

Desde as primeiras notificações da influenza A no RN, em meados de 2009, que o Estado prepara-se para receber os casos de doença. Hoje, 32 hospital estão devidamente credenciados para receberem os que contraírem a gripe, sendo que 18 destes, divididos entre as redes pública e privada, estão em Natal. Segundo pesquisas dos profissionais da saúde, o vírus da gripe H1N1 apresenta-se de forma sazonal na região Nordeste, especialmente entre os meses de dezembro e fevereiro, época em que o calor e as chuvas dominam o clima da área.

## Cuidados e sintomas

A principal medida para se evitar a transmissão do vírus é ligada a higiene pessoal. Lavar frequentemente as mãos com água e sabão é vital na contenção da gripe H1N1. Os sintomas da H1N1 geralmente são: febre acima de 38°C, tosse, dor no corpo, dor de cabeça e de garganta. Caso este quadro esteja caracterizado, recomenda-se procurar o serviço médico. Os sinais de gravidade da gripe são, além da dificuldade de respiração, uma febre alta e ininterrupta. Os hospitais de referência na capital potiguar são: Giselda Trigueiro, na Zona Oeste, no caso dos adultos, e para as crianças o Hospital Infantil Maria Alice Fernandes, na Zona Norte de Natal, para as crianças. **(Paulo Nascimento)**

**"Não há razões para caracterizar um surto. As notificações e as confirmações caíram, mas a vigilância continua"**

**Stella Leal** - Sesap

Labim/UFRN



# Excesso de velocidade lidera multas

**57% das 76 mil infrações registradas pela Semob em 2011 foram causadas por correr demais no trânsito**

Fernanda Zauli
fernandazauli.rn@dabr.com.br

Apesar de ter apenas um radar eletrônico em toda sua extensão e o mesmo limite de velocidade há quatro anos, a Bernardo Vieira é a avenida de Natal que concentra o maior número de multas por excesso de velocidade dentre as vias fiscalizadas pelo município. O excesso de velocidade, aliás, é a infração mais cometida pelos motoristas natalenses. Dados da Secretaria Municipal de Mobilidade Urbana (Semob) revelam que das 76 mil infrações cometidas pelos motoristas em Natal, e autuadas pela secretaria em 2011, 57% são por excesso de velocidade.

A Semob é responsável por 32 equipamentos eletrônicos de fiscalização, dentre radares, fotosensores, e lombadas eletrônicas. Em 2011, esses equipamentos registraram 55 mil infrações, sendo 11 mil por avanço no sinal vermelho e 44 mil por excesso de velocidade. Além disso, os agentes de trânsito realizaram 21 mil notificações por estacionamento irregular, conversões proibidas, falar ao celular enquanto dirige, etc; totalizando 76 mil notificações em 2011.

"As pessoas não respeitam o limite de velocidade porque o valor da multa está defasado. Quando o código de trânsito foi implantado as multas eram altíssimas, mas o poder aquisitivo das pessoas aumentou, o salário mínimo aumentou e as multas continuaram no mesmo valor. As pessoas não valorizam a vida, porque multa se paga, mas a vida de uma pessoa não. E na avenida Bernardo Vieira já aconteceram vários acidentes com vítimas fatais por excesso de velocidade. É preciso consciência, até porque na Bernardo Vieira tem apenas um radar eletrônico, mas o limite de velocidade é para a via toda e não apenas para aquele trecho", disse o diretor de fiscalização de trânsito da secretaria, Marcio Sá. "Tudo na vida tem limite, e na Bernardo Vieira o limite é 50 km/h", completou.

## Infrações vem diminuindo

Infrações diminuem a cada ano

Os dados da secretaria revelam, no entanto, que em geral o número de infrações vem diminuindo ano a ano. Em 2009 foram 130 mil notificações; no ano seguinte esse número diminuiu para 94 mil; e em 2011 foram contabilizadas 76 mil notificações. "Essa redução significativa no número de infrações é resultado das campanhas educativas que a Semob vem realizando todos os anos. Temos um setor de educação no trânsito que trabalha constantemente desenvolvendo campanhas e ações de conscientização no trânsito", disse Marcio Sá.

As notificações por excesso de velocidade tiveram uma redução de mais de 50% de 2009 a 2011, mas continua sendo a infração mais cometida em todos os anos. O Código de Trânsito Brasileiro estabelece como punição para essa infração uma multa que varia de R$ 85 a R$ 574, além de sete pontos na carteira.

Fábio Cortez/DN/D.A Press




Com limite de 50 km/h, Bernardo Vieira lidera aplicação de multas por velocidade

MKJNMKJNMKJN

| Infração | 2009 | 2010 | 2011 |
|---|---|---|---|
| Excesso de Velocidade | 92 mil | 54 mil | 44 mil |
| Avançar o sinal vermelho | 12 mil | 15 mil | 11 mil |
| Outros | 26 mil | 25 mil | 21 mil |
| Total | 130 mil | 94 mil | 76 mil |

O DN ONLINE TAMBÉM EVOLUIU.

DIÁRIOS ASSOCIADOS




FAÇA UM UPGRADE NA SUA INFORMAÇÃO.

*Agora no DN Online você encontra muito mais conteúdo com mais facilidade: notícias, vídeos, blogs, interatividade. O assunto do dia em detalhes, na hora, com rapidez e a credibilidade que só o Diário de Natal tem.*

*Acesse. Compartilhe. Anuncie.*

www.dnonline.com.br | AO SEU LADO, EM TEMPO REAL | dnonline

Labim/UFRN



EDITORA >> Adriana Amorim (adrianaamorim.rn@dabr.com.br) muito.rn@dabr.com.br

# Dorgival Dantas gravará primeiro DVD em solo potiguar

**Show que resultará no disco ocorre neste sábado, na Arena Circo da Folia, após Chiclete com Banana e Netinho**

**Sérgio Vilar**
Sergiovilar.rn@dabr.com.br

A Olho D'Água dos Borges de 30 anos atrás, de tão tranquila, se escutava o som dos raios solares adentrando a janela no amanhecer. Para o pequeno Dorgival Dantas de Paiva, a melodia mais audível, no entanto, vinha da sanfona 'veronese' do pai Cícero. Logo cedo o arrastado do fole troava, e as harmonias penetravam na mente e no coração de Dorgival da mesma forma que o sol entrava pela janela da humilde casa. Na noite de amanhã o público tem a chance de assistir o resultado dessa influência paterna, da sanfona nordestina. E mais: pode participar da gravação do novo DVD do cantor e compositor potiguar, reconhecido nacionalmente, Dorgival Dantas.

O show e gravação do novo DVD com todos os sucessos da carreira acontece na Arena Circo da Folia, em Pirangi. "Gravar esse DVD em solo potiguar me enche de orgulho, assim como também me enche de orgulho hoje eu ser um cidadão cearense. Nasci em Olho D'Água dos Borges, no RN, lugar que levo no coração e termino tendo um amor imenso por ambas as terras. Então, fazer esse registro na Arena Circo da Folia me dá uma estrutura excelente e visibilidade que nós precisamos para levar um trabalho que vem dando certo no Nordeste para todo o Brasil", declara o hoje órfão Dorgival Dantas, filho do Nordeste musical brasileiro.

Dorgival ascendeu na música após superar o trauma da morte do pai. Aos 13 anos já tocava sanfona. Aos dezessete anos, já morando em Natal, começou a se familiarizar com o teclado. A escolha do novo instrumento possibilitou diversos trabalhos, seja individualmente ou acompanhando vários cantores. Em agosto de 1991 passou a acompanhar Messias Paraguai, até 1997, quando partiu para Fortaleza, aos 19 anos, e onde alcançou parte dos seus objetivos profissionais. Dois anos depois, em 1999, morre seu pai e exemplo maior. E Dorgival deixa de tocar sanfona por cerca de cinco anos.

## Gosto popular

Aos 25 anos se "amigou" de novo com a velha companheira, tocando com um grupo de amigos. As várias idas e vindas ocasionaram seu encontro com o cantor Flavio José na cidade de Picuí (PB). Foi quem lhe deu apoio e sugeriu a escolha do nome artístico Dorgival Dantas. Do encontro resultou a gravação das músicas *Menino chorão* e *Casa de sapê*. E a carreira desandou. Pelo talento de compositor veio o reconhecimento. Diversas canções dominaram o gosto popular: *Eu não vou mais chorar*, *Paixão covarde*, *Me dá um beijo*, *Pode chorar*.

Divulgação



Natural de Olho D'Água dos Borges, cantor e compositor reside no Ceará

**SERVIÇO**

**Festival Arena Circo da Folia**
**Quando:** amanhã, com portões abertos às 20h
**Atrações:** Chiclete com Banana, trio elétrico com Netinho e Dorgival Dantas
**Local:** Praia de Pirangi, Parnamirim (Litoral Sul)
Informações: 84 3620-5262

## Aviões do Forró levou músico à fama nacional

Com a música *Coração*, gravada pela banda Aviões do forró, veio a concretização do seu sucesso em âmbito nacional. Você não vale nada, inicialmente gravada pela banda Solteirões do Forró e depois pela banda Calcinha Preta, foi inclusa na trilha sonora da novela *Caminho das Índias* e transformou-se em sucesso nacional. Vieram convites para programas como *Fantástico*, *Programa do Didi*, *Programa do Faustão*... Desde então, suas composições têm sido interpretadas por diversos artistas: Jorge e Mateus, Cesar Menotti e Fabiano, Maria Cecília e Rodolfo, além dos cantores Alexandre Pires e Frank Aguiar.

"Vamos registrar em DVD tudo o que vem dando certo na nossa estrada. Estamos muito felizes em poder registrar isso com áudio adequado, luz e palco estruturados para o que queremos". O sanfoneiro é discípulo do mestre Luiz Gonzaga, admirador de Jackson do Pandeiro, Trio Nordestino e um grande defensor da valorização feminina.. É ele quem conversa com o Diário de Natal e comenta sobre o novo DVD e o atual cenário do forró nordestino.

entrevista >> **Dorgival Dantas**

## *"Tenho um imenso orgulho que minhas composições sejam gravadas e regravadas"*

**Por que a gravação do DVD em Natal? É seu primeiro DVD? Será lançado por qual gravadora?**

O RN tem sido muito generoso comigo, além de ser o meu estado, já que nasci em Olho D'água do Borges. Então, achei que seria um ótimo momento e o lugar certo para fazer esse registro. O selo é próprio e o DVD feito em parceria com a Destaque Promoções.

**Suas canções são famosas na voz de outros intérpretes, muitas vezes confundidos como autores das canções. Bate uma ciumeira às vezes?**

De jeito algum. Eu tenho um imenso orgulho que minhas composições sejam gravadas e regravadas e acredito que a confusão com a autoria é mais salutar do que prejudicial. A arte é maior do que o artista.

**Quando chega um CD de inéditas?**

Eu tenho consolidado um trabalho na estrada. O DVD nascerá justamente para registrar isso, embora inéditas nasçam o tempo todo. Mas o registro delas ficará para um outro momento, quando eu conseguir levar para cada vez mais públicos o que já tem dado certo por onde eu passo.

**Mesmo residindo em Fortaleza, você tem contato com grupos e artistas potiguares? Quem você destacaria?**

Eu sou potiguar, apesar de também ter a honra de ser cidadão cearense. Destaco o trabalho de compositores como Nando Cordel e Elino Julião, talentos aqui do RN.

**Você acredita que faria o mesmo sucesso se tivesse permanecido em Natal?**

É difícil dizer como as coisas teriam acontecido. Eu prefiro olhar para o que pode acontecer daqui pra frente e gravar o DVD aqui com vocês é um excelente começo.

**Você se diz, a exemplo dos bons forrozeiros, um discípulo de Luiz Gonzaga, além de admirador de Jackson do Pandeiro, Trio Nordestino... Todos autores de canções do chamado forró pé-de-serra, do xote, do baião. Como você analisa o atual cenário do forró no Brasil, dominado pelo chamado forró eletrônico?**

Eu acho que existe espaço para todo mundo. Mesmo. É importante que o forró se democratize, no sentido de beber de vertentes mais pops, digamos assim. O forró eletrônico tem esse apelo e eu não tenho absolutamente nada contra. Essa coisa dos 'paredões' é puro entretenimento. É uma turma jovem, alegre e que está aí cheia de energia. Isso é maravilhoso de qualquer forma.

**Boa parte das atuais bandas de sucesso no forró já gravaram canções suas. E são canções de valorização da mulher. Como você encara grupos de forró que deturpam essa valorização e até encentivam o machismo, o alcoolismo e a prostituição?**

Essas três depreciações que você citou precisam ser combatidas em qualquer área, não só na música. Eu não me sinto à vontade para cantar, mas é preciso também lembrar que muitas vezes uma música é apenas uma música. Serve para muitas coisas, inclusive divertir. Acredito que se dosada de maneira correta, sem exageros, termina só levando desconstração ao povo. E de alegria o povo brasileiro precisa.

Labim/UFRN



# social



FLÁVIA FREIRE
e-mail: flaviafreire.rn@dabr.com.br

## DEU NO twitter

@flafreire

**@LuisHenrique33** - O twitter e o facebook são redes incríveis! 99% das pessoas são legais e gente fina. Mas ainda há 1% de idiotas completos e acabados.

## URGENTE!!!

Que tal ajudar Vitória, uma bebezinha de apenas quatro meses que sofre de hidrocefalia? Ela já conseguiu a ressonância com ajuda e vontade das pessoas de bem. Falta apenas o anestesista! Contatos: 4009-6638. Vamos lá, gente!!!

>>>

O jovem Daniel Calheiros de Araújo está com suspeita de Dengue Hemorrágica e precida de qualquer tipo de sangue. Quem puder ajudar, procure o HEMOVIDA da Av. Nilo Peçanha, 199, Petrópolis, próximo ao Onofre Lopes. O contato da família é 9691-8832, falar com Camila Farias.

## MUSA

Vovês viram a bela Marina Elali em *O Brado Retumbante* na noite da quarta-feira? Arrasou no papel da Fátima, não foi? Pena que ela passou mal com o buffet afrodisíaco encomendado pelo presidente Paulo Ventura... Mas a "Brá" estava uma coisa de linda, viu?

>>>

Mas, se você que vê-la bem, com saúde, pode votar para que a nossa musa Marina Elali bombe na Feira Agropecuária e Industrial de Jacareí - 2012. Basta votar neste endereço: www.fapija.com.br/enquete.asp. Não custa nada! Um click só! Vamos lá???

## NATAL EM FESTA

Nossas felicitações ao fundador da Amil e presidente do Conselho da Amilpar, Edson Bueno. É que nosso competentão foi eleito o Executivo do Ano de 2011 pelo Instituto Brasileiro de Executivos de Finanças (IBEF- Rio) e recebeu, na quarta-feira, o troféu O Equilibrista, em cerimônia realizada no Jockey Club Brasileiro, no Centro do Rio de Janeiro. O evento contou com a presença do secretário municipal de Saúde do Rio, Hans Dohmann, da diretoria do IBEF-Rio e de executivos de destaque do país. BRA!

## GOOD NEWS

Segundo a Anatel, os telefones fixo e celular terão redução de tarifa em 10% já a partir do mês de fevereiro. Será??? Fiquemos na torcida! Ueba!

## VIVAS!

Parabéns especiais para a querida Ione Simonetti Alves, musa de Agnelo Filho, que comemora hoje a troca de idade.

## É BIG, É BIG, É BIG!

Tudo de melhor também ao querido Luciano Faria, que festeja a nova idade recebendo mimos de sua amada Beta. Parabéns!

Flavia Freire/DN/D.A Press



## INVESTINDO NA SUN CITY

Gentchy... A CEO mais respeitada da RE/MAX na Europa, Beatriz Rúbio, está aqui em Natal para - simplesmente - investir no Mercado Imobiliário do Rio Grande do Norte. RN bombando horrores!

>>>

Falando nisso, a imobiliária americana muito em breve estará em Pipa. Paulo Nunes e Renato Bahia, que já são donos da RE/MAX Habitare, acabam de fechar contrato para abrir mais uma loja da franquia, só que agora na praia mais badalada do RN. Aqui eles brindam a assinatura do contrato com Rui Cadete e Sérgio Fernandes, além de Neli Rodrigues e Paulo Pimpão. Sucesso!

Caninde Soares/Divulgação



## ESTIMULANDO

O livro do médico e escritor Tarcísio Gurgel de Sousa é um verdadeiro estímulo ao intercâmbio estudantil. *Janela aberta para o mundo*, uma obra bilíngue - português e inglês - tem lançamento neste sábado, às 17h, na Livraria Siciliano do Shopping Midway Mall. A obra é um rico relato sobre intercâmbio estudantil e os valores sociais e humanos que o autor adquiriu e cultivou durante 45 anos, que é o espaço de tempo decorrido entre os estudos através do American Field Service - AFS (1965) e os dias atuais.

>>>>

Com uma memória privilegiada e um senso de organização raro, o autor resgata momentos, fatos, informações e fotografias, que com o passar do tempo vão se revelando preciosidades, e que vale à pena ler e ver. Mostra com riqueza de detalhes aquele ano que passou nos Estados Unidos e as experiências que vieram em seguida. Tarcísio Gurgel formou-se em medicina, foi Médico Perito do INSS e da Secretaria Estadual de Saúde. Sempre gostou de viajar e já conhece mais de cinqüenta países em todos os continentes. Em 2007 o autor lançou seu primeiro livro sobre viagens, intitulado "Batendo asas - onde e como".

## BRINDANDO A AMIZADE

Dvulgação



Luciana Flor, Irany Xavier e Iraci Medeiros aprovaram a primeira noite *Amigo Convida Amigo*, no empreendimento Ponta do Mar, que teve shows de Babal e Mafaldo Pinto. Proxima edição do evento para convidados ocorre terça-feira, 31.

## VERÃO VERANEIO

Os bacanas Bruno Geovanni e Felinto Rodrigues Filho aproveitando o veraneio nas melhores parties da *city*.

### Velinhas para...

- Lauro Neto
- Olga Aranha
- Cláudia Manuela de Souza Aguiar
- Denise Villar
- Américo Martins
- Kécia Soares



Frankie Marcone/Divulgação

Labim/UFRN



# Onde o circo pega fogo

**As Kengas se prepraram para o lançamento 2012 de seu tradicional bloco de carnaval. Feijoada ocorre neste domingo**

**Sérgio Vilar**
sergiovilar.rn@dabr.com.br

Inspiradas na arte circense, o bloco As Kengas lança seu carnaval 2012 com o tema *Onde o Circo Pega Fogo!* A programação de 2012 começa neste domingo com o lançamento das camisetas e apresentação da nova marca das Kengas, criada pelo artista Guaraci Gabriel. O lançamento acontecerá durante a Feijoada nos Jardins do Palácio da Cultura e contará com show do grupo de samba Bom Malandro e a da Banda de brega pop Im Not Cat Now, além da participação especial de outros artistas.

O Baile das Kengas este ano ganha um novo endereço, visando proporcionar mais conforto e segurança. Após fazer história na sede do América e no Centro de Turismo, a Boate Vogue será o cenário na sexta (10/02) a partir das 22h com shows de Orquestra de frevo, Djs e Drags convidados além de outras atrações locais.

**SERVIÇO**

**Feijoada de lançamento das Kengas 2012**
**Shows:** Bom Malandro (samba) e banda I'm Not Cat Now (brega pop)
**Onde:** Palácio da Cultura (em frente à Assembleia Legislativa, Centro Histórico)
**Data e hora:** domingo, às 13h
**Venda de senhas e camisetas:** 9409-4440 (Bardallo's Comida e Arte)

Frankie Marcone/Arquivo DN/D.A Press



Desfile que ocorre no domingo de carnaval - dia de eleição da Rainha do Ano - ainda está indefinido por parte da Prefeitura

Já o tradicional desfile das Kengas aguarda definição da Prefeitura do Natal e Funcarte em relação a estrutura e shows para o domingo de Carnaval, dia que as Kengas elegem a Rainha do ano no seu tradicional desfile levando sempre mais de 15 mil pessoas para o Centro Histórico, entre as ruas Vigário Bartolomeu, Ulysses Caldas e Beco da Lama.

As Kengas é o mais irreverente bloco carnavalesco e há 29 anos anima a festa de momo na cidade do Natal. O bloco foi fundado em 1983 por um grupo de artistas, intelectuais e representantes de diversos segmentos sociais, e que se firmou como a mais irreverente, debochada e ousada banda do carnaval potiguar. Durante esses anos vem mantendo a tradição de sair às ruas no domingo de carnaval.

No primeiro ano que foram às ruas elegeram a primeira Rainha das Kengas, ficando tradicional a eleição nos anos seguintes, quando todos usam sua criatividade para conquistar o título máximo da irreverência. Com o sucesso alcançado no decorrer do tempo, as Kengas ousou realizar o primeiro baile no ano de 1989, abrindo oficialmente o Carnaval.

## SEXTA-FEIRA

**Visual:** O Teatro do Cultura Popular será palco, às 19h, de um bate papo entre a pesquisadora e curadora Ângela Magalhães [RJ] e os fotógrafos Marcelo Buainain [RN] e Tiago Santana [CE]. Serão projetadas imagens da exposição fotográfica apresentada na Rússia, com o tema Caminhos da Fé. Através da projeção e das palestras será traçado um resumo sobre a participação destes e de outros fotógrafos brasileiros no festival internacional de fotografia, PhotoVisa-Krasnodar, Rússia [2011].

**Pium:** Considerada uma artista popular pela diversificação e versatilidade de suas composições e forma de cantar, no show *Meu Brasil*, Anna Fernandêz cantará canções - algumas delas inéditas - e interpretará clássicos de nomes consagrados como Belchior, Fagner e Beto Guedes. Às 21h, no ZenBar, em Pium (estrada principal, em frente ao ginásio). Ingresso: R$ 5. Contato: 9922-8188 / 9151-7783.

**Fiart:** A 17ª Fiart - Feira Internacional de Artesanato, feira que reúne artesanato nacional e internacional, gastronomia e diversão, termina neste domingo. Das 15h às 22h, no Pavilhão das Dunas do Centro de Convenções, na Via Costeira. Contato: 9902-0092. Ingresso: R$ 5.

**Livro:** A Livraria Nobel lança a Agenda Cronológica, contendo transcrições do livro Cronologia do RN, de autoria do acadêmico Aluísio Azevedo. Na Av. Salgado Filho, 1782, Tirol. Hora: 18h. Informações: 3613 2007.

**Reggae:** O projeto Beco do Reggae Especial de Verão traz as bandas Filhos de Mamanjeba e o Digestivo Samba Soul. Reggae roots e black music juntos. O Beco do Reggae acontece todas as sextas-feiras, às 19h30, no Becò da Lama (rua Coronel Cascudo, Cidade Alta). Acesso livre. Contato: 9175 9870.

**Teatro:** O espetáculo *Prontuários: Experimento nº 2*, do Coletivo Facetas, Mutretas e Outras Histórias acontece hoje e amanhã na Casa da Ribeira (rua Frei Miguelinho, 52, Ribeira). Por meio de vivências, o grupo promove uma ação de formação, pesquisa, montagem e reflexão do fazer artístico, mostrando ao público como é a criação de um espetáculo e também suas peculiaridades. Início: 15h. Entrada: R$ 5. Informações: 3211 7710 | www.casadaribeira.com.br.

**Pirangi:** O Espaço Verão Pirangi traz as bandas Inácio Toca Trumpete e Pura Tentação, e ainda o DJ Dilvan. Início: 22h. Ingresso: R$ 80. Informações: 3221 0890 / 3091 0220.

**Pirangi2:** A Arena Verão vai de Reggae Rock Chili com as bandas Matupira e Yanks. A partir das 22h. Senha: R$ 10, vendida no dia e local do evento, ao lado do Cirquinho de Pirangi. A programação prossegue domingo com o samba/pagode da casa. As bandas Novo Grito e Luizinho Nobre repetem a dose e animam o evento. Senha: R$ 15 e pode ser comprada no local.

**Paçoca:** O restaurante Paçoca de Pilão incrementa o fim de semana em Pirangi com Alcione e Arimatéia com o melhor da música popular brasileira, abre suas portas no sábado para um show de sax com Dionizio Lima & Banda, que lança um CD de sua autoria chamado Um Sax na Noite. Às 21h. Couvert artístico: R$ 5. As mesas podem ser reservadas pelo fone 3238-2088.

**Ficção:** A British Sci-Fi Exhibition é uma exposição promovida pela Cultura Inglesa e mostra a trajetória da ficção científica britânica de forma interativa: filmes, músicas e objetos revelam o gênero em suas variadas molduras, assim como seus ecos em diversas áreas da cultura pop. Segue até o dia 5 de fevereiro no Hall de Eventos do Natal Shopping. Com entrada gratuita. Contato: 8873.0946 | 3234.3404.

**Biquini:** A banda Biquini Cavadão traz a Natal o som do pop-rock dos anos de 1980. Início: 21h. Local: Teatro Riachuelo (Midway Mall). Ingressos: à venda na bilheteria do teatro. Informações: 4008-3700.

**Khrystal:** A cantora e compositora Khrystal apresenta o show *Do Jeito que a Vida Quer*. Repertório de samba. DJ Rafael completa a noite com discotecagem. Local: Centro Cultural DoSol (rua Chile, Ribeira). Início: 22h. Entrada: R$ 10 (preço único).

**Seaway:** A praça gourmet do Shopping SeaWay recebe, a partir das 20h, a cantora Lene Macêdo e o violonista Jô Fernandes. A noite tem estilo musical variado, com destaque para a MPB e a música potiguar. O Seaway fica na Av. Engenheiro Roberto Freire.

**Pepper's:** O Pepper's Hall apresenta hoje show com as bandas Novo Grito (samba) e Forró Me Pega. Amanhã, Banda The Frois e Brenno Senna.. Na Av. Eng. Roberto Freire, 1009, Ponta Negra. Início: 22h. Informações: 3236 2886 / www.pepper-shall.com.br

**Páprika:** A banda Boca de Sino inicia a programação musical do Páprika no fim de semana. Amanhã, Lene Macedo (MPB). E domingo, a MPB de Ivando Monte. Sempre às 21h. Em Ponta Negra. Contato: 3219 3865 ou www.paprikanatal.com.br

**Grafith:** A banda encerra o Verão do Litoral Norte nesta sexta, a partir das 22hs, no Princesinha Barra Clube, em Barra de Maxaranguape. Participação da Banda Montagem. Contato: 9993-0285.

## Sábado

**Sesc:** O Circuito Sesc Verão apresenta show de Camila Masiso e Orquestra Sinfônica da UFRN a partir das 15h. Na Praia de Pirangi (em frente a sede da APURN). Entrada gratuita. Informações: 3211 5577 | www.sescrn.com.br

**Praia musical:** O Praia Shopping anuncia a programação musical especial de almoço para o mês de Janeiro. Neste sábado, às 12h, show com Dodora Cardoso. No domingo, show de Fadja Lorena. Contato: 8808-1570 / 9451-4577.

## Domingo

**Criançada:** O Projeto Picadeiro promove a primeira edição do ano com um especial de Carnaval, com direito a show com a banda de frevo, oficinas de máscaras, atrações de circo, teatro de bonecos e brincadeiras. A partir das 16h, na Praça Cívica, com muita arte e diversão para toda a família. Acesso livre.

Labim/UFRN





MARCELO BARRETO
tomada3.rn@dabr.com.br

# Na **telona**

***2 Coelhos*** (Brasil, 2012). Edgar, espremido entre a criminalidade e a injustiça pública, resolve fazer justiça com as próprias mãos, colocando bandidos e corruptos para se enfrentarem. O maior mérito dessa ação/suspense é o roteiro: denso, bem feito e até complexo. Tem algumas falhas, mas a originalidade supera qualquer percalço. Captado em 2009, esse longa de apenas 4 milhões de reais usa e abusa da pós-produção parecendo (visualmente) com os filmes de Guy Ritchie, com uma pitada do humor de Tarantino. Acredito que com um orçamento limitadíssimo, a solução foi usar meios de narrativas não-convencionais, alongando e muito sua pós-produção. Apesar de violento, planos limitados e complexidade, funciona e consegue o que todos querem: uma boa estória bem contada. Feito para adultos, é violento sendo mais complicado que a média ofertada nas salas de exibição. Só fui entender o final da história (e que final!) fora da sala após um debate com minha acompanhante. Existe uma semelhança física dos protagonistas que pode confundir. *2 Coelhos* demonstra que é possível fazer uma boa obra para o cinema com um orçamento tão limitado, mas fique claro que isto é exceção. As cenas de abertura são surpreendentes, e duvido que os sobreviventes dos primeiros 15 minutos saiam. Além de ação, porrada e sexo, tem também bom humor, não muito convencional e longe de ser o que é feito para nossa TV aberta. Notei que existe a possibilidade de existirem dois finais de forma bem clara com um simples corte. Se for lançado para um mercado maior, (TV, por exemplo) pode-se optar pelo final simplista, ou manter o complexo exibido no cinema. Como quase todo o filme foi bancado pelo diretor Afonso Poyart (que também é o roteirista e produtor), sua produtora chegou perto da falência. Gostei muito da trilha sonora, que apesar de ultrapassada, cai bem. Detalhe: o nome da obra vem da frase "matar dois coelhos"...

Cláudio Machado/Divulgação



***2 Coelhos*** **é apenas o retrato de qualquer metrópole brasileira**

## na **TV**

CBS/Divulgação



**Série popular, mas até quando?**

***Person of Interest*** (EUA, 2011-presente) é uma série policial/dramática da CBS produzida por J. J. Abrams. Um bilionário desenvolve um programa de computador que prevê crimes violentos num futuro próximo. O programa não diz se a pessoa será vítima, agressor ou testemunha, nem quando ou onde o crime vai acontecer. Incapaz de parar os crimes por conta própria, ele contrata John Reese (Jim Caviezel), um ex-boina verde. É a série com maior popularidade da CBS dos últimos 15 anos, sendo bem escrita e entrando na paranoia (norte americana) depois dos atentados de 11 de setembro. A noção de prever e prevenir crimes é uma ótima saída, pois a maioria das séries policiais focam-se no depois. Os atores, enredo e personagens são bons, com destaque para as sequências que mostram como todos são observados pelas máquinas. Estando na sua primeira temporada, ainda não se sabe se terá continuidade. Do ponto de vista comercial, deve sim continuar, já a do entretenimento... A não ser que mudem ou entrem mais na vida dos personagens principais, tende a se tornar monótona. Estão repetindo a mesma fórmula desde o piloto. É uma boa série, bem escrita e se não houver mudanças, curta.

# Últimos dias de Fiart

**17ª edição da Feira Internacional de Artesanato prossegue até domingo, no Centro de Convenções**

A 17ª Feira Internacional de Artesanato (Fiart) prossegue até domingo, 29, no Pavilhão das Dunas do Centro de Convenções com gastronomia, peças artesanais de vários países, cidades e municípios do Rio Grande do Norte, além de variada programação cultural. A feira abre às 15h e prossegue até 22h. No fim de semana, um trenzinho segue do Praia Shopping para o Centro de Convenções a partir das 17h. Na programação cultural, hoje, o mamulengo abre as apresentações a partir das 18h, seguindo show do cantor Sérgio Luiz, Festival de Danças Folclóricas e Contemporâneas com os grupos: Xaxado Bando de Lampião de Touros, Grupo Parafolclórico Arte em Movimento de Passa e Fica, que apresenta ainda na Fiart o seu grupo de balé Mário Covas.

A sexta continua com o Grupo Cultural Projovem (Serra Caiada), Grupo Corpos Brincantes (Extremoz), Grupo Pastoril Dona Joaquina de São Gonçalo do Amarante, a Cia de Danças Macambirais (Passa e Fica), a Cia de Danças Cangaia (Parnamirim), o Grupo Cultural de Macaíba, o de Açú e o Grupo Xaxado Estrela do Cangaço de José da Penha. O show de encerramento da sexta é com a banda Forrozão Requebra. A programação cultural da Fiart no sábado começa com mamulengo e continua com um show de transformismo de Marlúcio Ramalho, Grupo de Percussão Bratuq (Passa e Fica), a final do 10º Festival de Danças Folclóricas e Contemporâneas e entrega da premiação. No domingo, apresentação do trio de forró Santa Maria, grupos da Casa do Bem, danças e rituais indígenas, Cia Evidance, contos e causos com Paulo Varela, entre outros.

CRONOLOGIA

## HISTÓRIA POTIGUAR EM AGENDA

Nesta sexta-feira será lançada a Agenda Cronológica do RN, com transcrições da obra *Cronologia do RN: cinco séculos de história*, do historiador e ex-membro da Academia Norte-rio-grandense de Letras, Aluísio Azevedo. O evento acontece na livraria Nobel, localizada na Avenida Salgado Filho, a partir das 18h. A agenda oferece aos leitores uma resumida coletânea de acontecimentos históricos, do livro de Aluísio Azevedo, em formato de cronologia, agregando-a à agenda diária de 2012.

COM O SEU CARTÃO CINEMARK MANIA, VOCÊ TEM MAIS CHANCES DE GANHAR O ENIGMA MILLENNIUM.

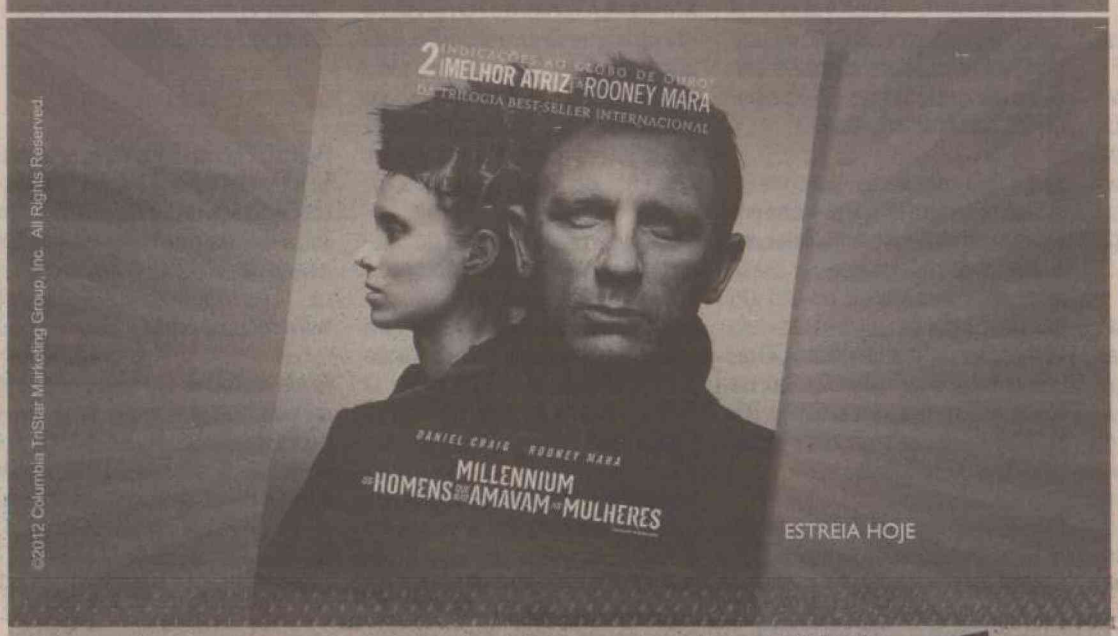


©2012 Columbia TriStar Marketing Group, Inc. All Rights Reserved.

ADQUIRA JÁ SEU CARTÃO CINEMARK MANIA NAS BILHETERIAS DA REDE CINEMARK.

DESVENDE O CASO E CONCORRA A PRÊMIOS SEMANAIS, ALÉM DE UMA TV SONY BRAVIA 3D.

Imagem meramente ilustrativa.



SAIBA MAIS EM WWW.CINEMARK.COM.BR/CINEMARKMANIA

cinemarkoficial

CINEMARK
É MAIS QUE CINEMA. É CINEMARK.

SONY
make.believe

Labim/UFRN



# programação

## destaquehoje

ATRAÇÃO // INTERTV CABUGI

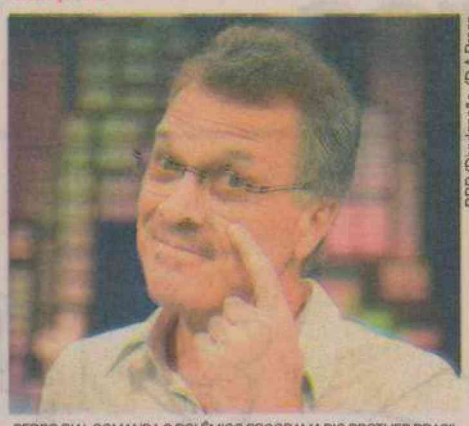

BBB/Divulgação./D.A Press

*PEDRO BIAL COMANDA O POLÊMICO PROGRAMA* BIG BROTHER BRASIL

## resumonovelas

### GLOBO

**MALHAÇÃO**

Fôjo impede a briga entre Gabriel e Moisés. Babi se preocupa ao ouvir um comentário maldoso sobre Cristal e Tomás na faculdade. Cristal reclama de enjoo e Babi fica receosa. Débora arma contra Guido na lanchonete e ele acaba demitido. Filipe teme pela segurança de Nelson ao saber que ele vai procurar Gorila. Alexia dá um ultimato em Moisés. Cristal chega para o encontro com Gabriel e desmaia em seu colo.

**A VIDA DA GENTE**

Jonas avisa que Lourenço tem que cumprir o contrato que fizeram. Lourenço garante a Rodrigo que não desistirá de Tiago. Ana dá sua primeira aula de tênis para Lúcio. Iná comenta com Maria sobre as suspeitas de Lorena com relação a Cris e Matias. Maria alerta Matias sobre seu trabalho com Cris. Wilson fica orgulhoso quando Moema diz que estão comprometidos. Ana diz a Sofia que Alice é sua irmã.

**AQUELE BEIJO**

Claudia faz as pazes com Rubinho. Sarita conta para Deusa que foi assediada por Henrique e descobre que o advogado é amigo de Maruschka. Regina diz a Lena que está decidida a encontrar o filho abandonado de Maruschka. Ana Girafa visita Otília. Locanda recebe o telefonema de um homem e Felizardo fica enciumado. Claudia diz a Vicente que quer retirar a medida restritiva contra Rubinho.

**FINA ESTAMPA**

Baltazar liga para Crô quando vê que o cemitério fechou antes de Tereza Cristina sair. Guaracy e Griselda voltam a ser amigos. Crô brinda com seu amigo secreto. Tereza Cristina acorda no cemitério. A cúmplice de Ferdinand dopa Quinzé. Teodora chega à mansão de Griselda. Tereza Cristina fala para Crô que viu Marcela no cemitério. Guaracy vai com Griselda para casa. Ferdinand joga Quinzé desacordado na piscina.

**O BRADO RETUMBANTE**

Antonia ouve a mensagem de uma mulher cobrando a visita de Martin. Fernanda se irrita com Paulo por não querer se reeleger. O presidente se envolve na campanha de Alaor. Paulo visita o ex-presidente Mourão. Paulo se declara para Fernanda e os dois dormem juntos. Antonia conta para Marta que terminou seu romance com Martin.

### SBT

**CORAÇÕES FERIDOS**

Em discussão, Vitor xinga Amanda. Vitor fala que bem que Aline o avisou. Amanda revela a Eduardo que Vitor está gostando dela. Vitor pergunta a Aline sobre a história de aborto que ela comentou na hípica. Aline diz que não quer complicar a vida de Amanda. Aline fala a Vitor que Amanda teve um romance secreto com Rodrigo Sotelli, engravidou e abortou o bebê. Aline entrega a Vitor o cartão do ginecologista Dr. Nicholas.

### RECORD

**REBELDE**

Pedro diz a Alice que nada mudou entre eles. Ela pressiona o namorado para saber por que ele fugiu do colégio, mas Pedro resiste. Pingo diz que pode fazer as pessoas rirem e Ofélia fala para ele fazer um teste. Becky volta de viagem e encontra Vicente no loft. Tomás reclama da postura de Carla e pergunta se ela se apaixonou por outra pessoa. Alice coloca Pedro contra a parede e o obriga a falar a verdade.

**VIDAS EM JOGO**

Cleber vê o carro de Francisco se aproximando. Francisco implora para que ele solte seu irmão. Enquanto Francisco e Cleber lutam, Patrícia se afasta com Marcolino para protegê-lo. Carlos se aproxima e aponta a arma para Cleber, que agride Francisco e o coloca inconsciente dentro do carro. Ao ver que Cleber está indo embora com Francisco, Patrícia sente contrações. Os policiais chegam, mas o bandido já fugiu. Patrícia entra em cirurgia.

**REI DAVI**

A minissérie é exibida às terças e quintas-feiras.

## hojenatv

**INTERTV CABUGI**
**GLOBO - CANAL 11**

04H55 SAGRADO
05H00 TELECURSOS
06H00 GLOBO RURAL
06H30 BOM DIA RN
07H30 BOM DIA BRASIL
08H30 MAIS VOCÊ
09H55 BEM ESTAR
10H40 TV GLOBINHO
12H05 RN TV
12H50 GLOBO ESPORTE
13H20 JORNAL HOJE
13H50 VÍDEO SHOW
14H25 MULHERES DE AREIA
15H50 SESSÃO DA TARDE - A HORA DA VIRADA
17H34 GLOBO NOTÍCIA
17H38 VÍDEO GAME VERÃO
17H55 MALHAÇÃO
18H25 A VIDA DA GENTE
19H15 RN TV
19H30 JORNAL NACIONAL
20H10 AQUELE BEIJO
21H20 FINA ESTAMPA
22H30 BIG BROTHER
23H05 BRADO RETUMBANTE
23H55 JORNAL DA GLOBO
00H28 PROGRAMETE FÓRMULA 1
00H30 FESTIVAL DE SALVADOR
01H25 CORUJÃO DO ESPORTE

**TV TROPICAL**
**RECORD - CANAL 8**

06H45 DESENHO
07H05 RN NO AR - LOCAL
07H40 FALA BRASIL
09H00 HOJE EM DIA
12H00 BALANÇO GERAL
12H50 ENCONTRO COM A NOTÍCIA
13H20 JORNAL DA TROPICAL
14H00 TUDO A VER
16H00 TODO MUNDO ODEIA O CHRIS
19H00 TROPICAL NOTICIAS
19H30 JORNAL DA RECORD
20H15 NOVELA REBELDE
21H15 CSI LAS VEGAS
22H15 NOVELA VIDAS EM JOGO
23H15 CÂMERA RECORD
00H15 MONK
01H15 PROGRAMAÇÃO RELIGIOSA

**BAND NATAL**
**BANDEIRANTES - CANAL 3**

04H45 ESPAÇO VIDA VITORIOSA
05H45 PRIMEIRO JORNAL
06H30 RN ACONTECE
07H00 BAND KIDS
08H15 POWER RANGERS - MIGHTY MORPHIN
09H00 DIA DIA
10H15 JOGO ABERTO
11H30 JOGO ABERTO RN
12H00 DE OLHO NA CIDADE
12H20 MOMENTO POLÍTICO
12H35 BOA TARDE RN
13H00 BAND MULHER
13H30 CONEXÃO POTIGUAR
14H00 POWER RANGERS - TEMPESTADE NINJA
14H30 VÍDEONEWS
14H45 MUITO +
15H50 BRASIL URGENTE
17H50 RN URGENTE
18H20 JORNAL DA BAND
19H25 MOMENTO DA SORTE
19H28 SHOW DA FÉ
20H20 ISA TKM
21H20 POLÍCIA 24H
22H00 VÍDEO NEWS
22H15 TOP CINE
00H15 JORNAL DA NOITE
01H15 CLAQUETE
02H30 ESPAÇO VIDA VITORIOSA

**SIMTV**
**REDE TV - CANAL 17**

07H30 LEITURA DINÂMICA - PRIMEIRA EDIÇÃO
08H00 MANHÃ MAIOR
10H00 NESTLÉ COM VOCÊ APRES. PALOMA TOCCI
11H00 SIM ESPORTES
11H20 ALÔ MEU POVO (AO VIVO)
11H50 SUA CIDADE (AO VIVO)
13H00 PROGRAMAÇÃO REDETV
14H00 A TARDE É SUA
16H00 PROGRAMAÇÃO REDETV
17H00 REDETV! ESPORTE
17H30 TEMA QUENTE
18H00 TV KIDS SUPER ONZE / POKEMON
18H50 TV FAMA
20H20 REDETV!NEWS
21H20 PÂNICO NA TV - REPRISE
23H15 LEITURA DINÂMICA
23H45 PROGRAMA AMAURY JR.

**TV UNIVERSITÁRIA**
**TV BRASIL - CANAL 5**

04H50 SALTO PARA O FUTURO
05H50 TELECURSO ENSINO MÉDIO
06H05 TELECURSO ENSINO FUNDAMENTAL
06H20 TELECURSO TECENDO O SABER
06H50 JORNAL VISUAL
07H00 REPÓRTER BRASIL
07H45 COCORICÓ
08H00 PINGU
08H30 CASTELO RA TIM BUM
09H00 UM MENINO MUITO MALUQUINHO
09H30 JANELA JANELINHA
10H00 O PEQUENO VAMPIRO
10H30 A TURMA DO PERERÊ
11H00 CANAL SAÚDE: UNIDIVERSIDADE - SEMANA UNIVERSITÁRIA
11H30 CIÊNCIAS E LETRAS: ADÉLIA PRADO
12H00 A TURMA DO PERERÊ
12H30 CATALENDAS
12H45 CARRAPATOS E CATAPULTAS
13H00 DANGO BALANGO
13H30 VILA SÉSAMO
14H00 ESCOLA PRA CACHORRO
14H15 COCORICÓ NA CIDADE
14H30 THOMAS E SEUS AMIGOS
14H45 CURTA CRIANÇA
15H00 ESPECIAL FÓRUM SOCIAL TEMÁTICO
16H30 DIVERSO
17H00 ESTÚDIO MÓVEL
17H30 CLUBE DO TRAVESSEIRO
18H00 FLATMANIA
18H30 TVU NOTÍCIAS
19H00 XEQUE-MATE: PETRÚCIO AMORIM (CANTOR E COMPOSITOR)
20H00 REPÓRTER BRASIL
21H00 PROGRAMA DE CINEMA: ENTRE A LUZ E A SOMBRA (12 ANOS)
22H30 CINE IBERMÉDIA: BURWA DII EBO - O VENTO E A ÁGUA (18 ANOS)
01H00 ESPECIAL FÓRUM SOCIAL TEMÁTICO
02H30 AGLOMERADO
03H30 CAMINHOS DA REPORTAGEM
04H30 EXPEDIÇÕES

**TV ASSEMBLEIA NATAL**
**CABO TV - CANAL 36**

07H05 SESSÃO SOLENE EM HOMENAGEM AOS 10 ANOS DO IBRAPES/UVA (REPRISE - 07.10.2011)
08H30 CAMINHOS DO RN - AL/RN (MUNICÍPIO: SERRA NEGRA)
09H00 COM A PALAVRA - TV AL/RN ENTREVISTADO: MÁRCIO VENÍCIO (REPRISE - 26.01.2012)
09H30 ÚLTIMA HORA (AO VIVO)
10H00 VIDA SAUDÁVEL - TV AL/RN (REPRISE - 26.01.2012)
10H30 ULTIMA HORA (AO VIVO)
10H50 REUNIÃO DA COMISSÃO DE EDUCAÇÃO, CIÊNCIA E TECNOLOGIA (REPRISE - 05.10.2011)
12H00 CAFUNDÓ - TV AL/RN (REPRISE - 21.01.2012)
13H20 JORNAL DA ASSEMBLEIA - 1ª ED. (AO VIVO)
15H00 BRASIL ELEITOR - TSE (REPRISE - 26.01.2012)
15H30 TJ/TV - TJ/RN (REPRISE -24.01.2012)
16H00 ÚLTIMA HORA (AO VIVO)
16H30 IFRN EM PAUTA - IFRN (REPRISE - 26.01.2012)
17H00 ÚLTIMA HORA (AO VIVO)
17H05 REUNIÃO DA COMISSÃO DE SAUDE (REPRISE - 24.10.2011)
18H40 CIDADÃO DO FUTURO - TV AL/RN (TEMA: TECNOLOGIAS EM SALA DE AULA)
19H00 JORNAL DA ASSEMBLEIA - 2ª ED. (AO VIVO)
19H30 ESPORTE EM PAUTA (AO VIVO)
20H00 SINTONIA - TV AL/RN ENTREVISTADO: EDSON SOARES (INÉDITO)
21H00 SESSÃO SOLENE DE ENTREGA DE TÍTULO DE CIDADÃO AO GEN. FERNANDO MAURÍCIO DUARTE MELO (REPRISE - 14.10.2011)

**TV PONTA NEGRA**
**SBT - CANAL 13**

:: ATÉ O FECHAMENTO DA EDIÇÃO, A EMISSORA NÃO HAVIA ENVIADO A GRADE.

**TV CÂMARA NATAL**
**CABO TV - CANAL 37**

:: ATÉ O FECHAMENTO DA EDIÇÃO, A EMISSORA NÃO HAVIA ENVIADO A GRADE.

**:: ENVIE SUA PROGRAMAÇÃO SEMANAL, ALTERAÇÕES, DÚVIDAS, SUGESTÕES OU CRÍTICAS PARA MUITO.RN@OABR.COM.BR**

## cinema

**ESPECIAL**

**Os nomes do amor** (Le Nom Des Gens, França, 2010). De Michel Leclerc. Jacques Gamblin, Sara Forestier, Zinedine Soualem. A extrovertida jovem Bahia Benmahmoud (Sara Forestier), uma ativista de esquerda, vive de acordo com o clássico ditado "Faça amor, não faça guerra". Para conseguir converter as pessoas, ela está disposta a dormir com seus adversários políticos - o que significa dormir com muitos homens, já que são todos conservadores. Quando conhece o discreto quarentão Arthur Martin (Jacques Gamblin), ela acredita que, com um nome tão comum, está fadado a ser uma pessoa verdadeiramente conservadora e, portanto, realmente difícil de ser convertido aos seus ideais liberais. No entanto, as aparências enganam e as pessoas nem sempre são o que parecem ser. **Cinemark 6**. 19h30A. 14a.

**PRÉ-ESTREIA**

**À beira do abismo** (Man on a ledge, EUA, 2012). De Asger Leth. Sam Worthington, Elizabeth Banks. Ex-policial e fugitivo da prisão ameaça se jogar do alto de um hotel, o que coloca nervosas algumas pessoas com grandes segredos. **Cinemark 7**. 20h10. **Moviecom 3**. 21h50. 12a.

**ESTREIA**

**J. Edgar** (EUA, 2012). De Clint Eastwood. Leonardo Di Caprio, Armie Hammer. Enquanto dita sua biografia a um subordinado, diretor do FBI revela uma história íntima capaz de abalar a própria imagem. **Moviecom 7**. 13h20, 16h05, 18h50, 21h35. 12a.

**Millenium** - Os homens que não amavam as mulheres (EUA, 2012). De David Fincher. Daniel Craig, Rooney Mara, Christopher Plummer. Com a ajuda de uma hacker, jornalista investiga um mistério que perdura há 40 anos: o desaparecimento - ou assassinato - da filha de um milionário. **Cinemark 4**. 11h40, 15h10, 18h20, 21h40. **Moviecom 4**. 14h10, 17h20, 20h30. 16a.

**Os descendentes** (EUA, 2012). De Alexander Payne. George Clooney, Shailene Woodley. Homem de meia-idade precisa lidar com o coma da esposa e a responsaabilidade de cuidar sozinho das duas filhas. **Cinemark 3**. 13h, 15h30, 18h, 20h40, 23h10E. **Moviecom 1**. 14h30, 16h50, 19h10, 21h30. 12a.

**CONTINUAÇÃO**

**As aventuras de Tintim** (EUA, 2011). De Steven Spielberg. Repórter e seu cachorro procuram tesouro escondido em velho navio comandado por ancestral de seu amigo, um marinheiro aposentado. Animação. **Cinemark 2** (dub, 3D). 11h25, 14h50, 17h20, 19h50, 22h15. **Cinemark 6** (3D). 12h30, 17h10, 21h50, 00h10E. **Moviecom 6** (dub, 3D). 14h25, 16h45, 19h05. **Moviecom 6** (3D). 21h25. 10a.

**2 coelhos** (BRA, 2012). De Afonso Poyart. Fernando Alves Pinto, Caco Ciocler, Marat Descartes. Para superar trauma, jovem de classe média alta coloca em prática um plano contra uma quadrilha de bandidos e um político corrupto. **Cinemark 5**. 12h, 14h20, 16h40, 19h, 21h30, 23h50E. **Moviecom 2**. 14h20, 18h10, 22h. 16a.

**Sherlock Holmes - O jogo de sombras** (EUA, 2011). De Guy Ritchie. Robert Downey Jr., Jude Law, Rachel McAdams. No fim do século 19, detetive e seu amigo médico investigam atentados engendrados por poderoso inimigo para colocar países em conflito. **Cinemark 1**. 14h40, 17h30, 20h20, 23h20E. **Moviecom 5**. 16h35, 19h10, 21h45. 14a.

**As aventuras de Agamenon, o repórter** (Brasil, 2012). Direção: Victor Lopes. Elenco: Marcelo Adnet, Luana Piovani, Marcelo Madureira. Sempre presente em eventos marcantes da história, jornalista atrapalhado se divide entre reportagens, a paixão pela esposa e seu Dodge Dart 73. **Cinemark 6**. 15h, 19h30B. **Moviecom 2**. 16h30, 20h20. 14a.

**Alvin e os esquilos 3** (EUA, 2011). Direção: Mike Mitchell. Vozes originais: Jason Lee e David Cross. Animação. Esquilos de férias a bordo de um luxuoso cruzeiro se perdem e encontram um novo amigo para brincadeiras e confusões. **Cinemark 7** (dub). 11h30, 12h10, 13h40, 16h, 18h10. **Moviecom 3** (dub). 13h50, 15h50, 17h50, 19h50. **Moviecom 5** (dub). 14h35. L.

**Missão impossível - Protocolo fantasma** (EUA, 2011). Direção: Brad Bird. Elenco: Tom Cruise, Jeremy Renner, Simon Pegg. Agente da IMF Éthan Hunt é desautorizado com o resto da agência quando o presidente dá início ao Protocolo Fantasma. Ele tem de encontrar uma maneira de limpar o nome de sua agência e prevenir um outro ataque. **Cinemark** (dub). 23hE. 14a.

**LEGENDAS**

**A** - A sessão será exibida SOMENTE Terça-feira (31/01) e Quinta-feira (02/02).

**B** - A sessão NÃO será exibida Terça-feira (31/01) e Quinta-feira (02/02).

**E** - A sessão será exibida SOMENTE Sábado (28/01).

**:: Esta programação é baseada em informações enviadas pelas operadoras e é válida até quinta-feira, 2 de fevereiro.**

**SERVIÇO**

**Moviecom** (Praia Shopping): 2ª, 3ª, 5ª: R$ 10 ou R$ 5, o dia todo. 2ª, 3ª, 5ª (3D): R$ 16 ou R$ 8. 4ª: R$ 8 ouR$ 4, o dia todo. 4ª (3D): R$ 14 ou R$ 7. Sexta, sábado, domingo e feriado: R$ 13 ou R$ 6 (até 18h); R$ 15 ou R$ 7,5 (após 18h). Sexta, sábado, domingo e feriado (3D): R$ 20 ou R$ 10. Inf: 3620-4000.

**Cinemark** (Midway Mall): 2ª,3ª, 5ª: até 17h, R$ 9 ou R$ 4,50; após 17h, R$ 11ou R$ 5,50. 2ª,3ª, 5ª (3D): R$ 19 ou R$ 9, o dia todo. 4ª: R$ 9 ou R$ 4,50, o dia todo. 4ª (3D): R$ 18 ou R$9, o dia todo. Sexta, sábado, domingo e feriado: até 17h, R$ 14 ou R$7; após 17h, R$ 16 ou R$ 8. Sexta, sábado, domingo e feriado (3D): R$ 24 ou R$ 12, o dia todo. Todos os dias uma sessão às 15h sai por R$ 4 ou R$ 2. Inf: 3221-6571.

## astros

**ÁRIES (21/03 a 20/04)**
Não dê a si mesmo prazos impossíveis de serem cumpridos. Ninguém consegue trabalhar sob tanta pressão. Faça o que puder, sem se sentir culpado se não quebrar nenhum recorde.

**TOURO (21/04 a 20/05)**
Imprevistos no trabalho podem atrapalhar seus planos, porém com criatividade pode encontrar uma alternativa. Já em sua vida pessoal, prepare-se para momentos agradáveis.

**GÊMEOS (21/05 a 20/06)**
Esse pode não ser um dia tranquilo no campo sentimental se nenhuma das partes estiver disposta a fazer concessões. Talvez seja melhor adiar a discussão para outro dia.

**CÂNCER (21/06 a 22/07)**
Um desentendimento relacionado a dinheiro pode causar atrito com amigo. Fora isso, sua vida social deve ser intensa e animada. A noite favorece romance. Prepare-se!

**LEÃO (23/07 a 22/08)**
Esforce-se para terminar o que começar, mesmo se lhe causar alguma inconveniência - principalmente se o projeto estiver relacionado a dinheiro. Você terá sorte nas finanças nesse momento.

**VIRGEM (23/08 a 22/09)**
O momento continua favorável a questões de trabalho. Fique atento a novas oportunidades de ganhar dinheiro. Não há nada de errado em comprar coisinhas, mas evite gastar demais.

**LIBRA (23/09 a 22/10)**
Se pretende obter sucesso em seus projetos, cooperação e espírito de equipe são obrigatórios. Sem as instruções adequadas, a linha de montagem pode desabar.

**ESCORPIÃO (23/10 a 21/11)**
Um novo amigo pode chegar à sua vida. Fique atento para reconhecer as oportunidades quando chegarem. A sua criatividade estará em alta e um fato corriqueiro pode se transformar numa grande ideia.

**SAGITÁRIO (22/11 a 21/12)**
Dê aos outros tempo para pensar e tomar decisões. Se pretende conseguir ou ganhar alguma coisa, lembre-se que primeiro terá que fazer por merecer.

**CAPRICÓRNIO (22/12 a 20/01)**
Você às vezes se mostra frio ao se relacionar com outros. Infelizmente, alguém vital para seu sucesso pode confundir esse jeito com prepotência, e isso não seria nada bom.

**AQUÁRIO (21/01 a 19/02)**
Se tem algum interesse que gostaria de ver resolvido tome a iniciativa você mesmo. Concentre-se na sua meta, empenhe-se para realizá-la e bons resultados surgirão naturalmente.

**PEIXES (20/02 a 20/03)**
As condições parecem bastante promissoras hoje e mesmo que ocorram eventos negativos, eles terão pouco efeito sobre essas influências harmônicas. Aproveite a fase positiva.

Labim/UFRN



Posição de defesa na capoeira
Dificuldade da pessoa tensa
Dirigiam as capitanias hereditárias
Trabalho de doutorandos
Droga capaz de destruir neurônios
Recém-nascido
Indivíduo cruel (fig.)
(?) voador: óvni
Exercício militar
Desocupada; inativa
Líder islâmico
Cá está!
Oposto; contrário
Abastecem
Dígrafo de "manhã"
Resposta ao apelo do nome (bras.)
Porcaria; sujeira (pop.)
A C A
Ativos; veementes
Estorvo; obstáculo
Substância da água do mar (Quím.)
A escola de samba de mestre Cartola
Alvo dos cuidados da manicure
Movimento literário
Vantagem
A cor da menina
Gigante mitológico
Danos; prejuízos
Alimento dos ruminantes
Homem mecânico
Dieta alimentar
Senhora (pop.)
Idade Média (abrev.)
O terço usado pelas beatas
Desprovida de vestuário
O compatriota de Maria Callas
São estudados pela potamologia
O "filtro" urinário
Roupa que protege da chuva
102, em algarismos romanos
Ter por verdadeiro
Provoca mágoa
Estar na (?): fazer sucesso (gír.)
Pedro (?), o pai da princesa Isabel
Vítima de matadouros
Espetáculo comum em teatros municipais
Adoração
Extrato de planta aromática
Eximio em certa atividade (fig.)

## sudoku

| | | | | | | | | |
|---|---|---|---|---|---|---|---|---|
| | 1 | | | | | 3 | | |
| | | 2 | | | 9 | | 1 | |
| | 8 | 6 | | | | | | 5 |
| 3 | | 9 | | 7 | 1 | | 5 | 4 |
| | 7 | | | | | | 3 | 8 |
| | | | | 2 | 5 | 6 | 7 | |
| | | | | 1 | 3 | 9 | | |
| | 9 | 3 | 7 | | | 8 | 2 | 1 |
| | 2 | 7 | | | | | 6 | |

## oitoerros







**Solução:** 1- Largura da faixa com a inscrição. 2- Listra da calçada, próxima ao pé do homem. 3- Pé direito do homem. 4- Listra da calçada, próxima ao poste. 5- Manga do paletó. 6- Listra da faixa, próxima ao ombro do homem. 7- Orelha direita do homem. 8- Detalhe do poste, próximo ao semáforo.

## RESPOSTAS

| | | | | | | | | | | | | | | | | | | | | | | | | |
|---|---|---|---|---|---|---|---|---|---|---|---|---|---|---|---|---|---|---|---|---|---|---|---|---|
| | C | | | | | | | | | | | | | | | | | | | | | | | C |
| | | O | R | D | E | M | U | N | I | D | A | | | | | | | | | | | | | |
| | O | C | I | O | S | A | | E | M | I | R | | | | | | | | | | | | | |
| | F | O | R | N | E | C | E | M | | S | R | | | | | | | | | | | | | |
| | | R | | A | | O | I | | A | C | A | | | | | | | | | | | | | |
| | | I | N | T | E | N | S | I | V | O | S | | | | | | | | | | | | | |
| | U | N | H | A | | H | | E | | C | | | | | | | | | | | | | | |
| | | H | | R | E | A | L | I | S | M | O | | | | | | | | | | | | | |
| | C | A | P | I | M | | R | O | S | A | | | | | | | | | | | | | | |
| | | | R | O | B | O | | D | O | N | A | | | | | | | | | | | | | |
| | | R | O | S | A | R | I | O | | G | V | | | | | | | | | | | | | |
| | | E | | | R | I | M | | N | U | A | | | | | | | | | | | | | |
| | | G | R | E | G | O | | C | R | E | R | | | | | | | | | | | | | |
| | C | I | I | | O | N | D | A | | I | I | | | | | | | | | | | | | |
| | A | M | O | R | | O | P | E | R | A | | | | | | | | | | | | | | |
| | E | S | S | E | N | C | I | A | | A | S | | | | | | | | | | | | | |

| | | | | | | | | |
|---|---|---|---|---|---|---|---|---|
| 9 | 1 | 4 | 5 | 6 | 7 | 3 | 8 | 2 |
| 5 | 3 | 2 | 4 | 8 | 9 | 7 | 1 | 6 |
| 7 | 8 | 6 | 1 | 3 | 2 | 4 | 9 | 5 |
| 3 | 6 | 9 | 8 | 7 | 1 | 2 | 5 | 4 |
| 2 | 7 | 5 | 6 | 9 | 4 | 1 | 3 | 8 |
| 8 | 4 | 1 | 3 | 2 | 5 | 6 | 7 | 9 |
| 6 | 5 | 8 | 2 | 1 | 3 | 9 | 4 | 7 |
| 4 | 9 | 3 | 7 | 5 | 6 | 8 | 2 | 1 |
| 1 | 2 | 7 | 9 | 4 | 8 | 5 | 6 | 3 |


SÉRIE
DESENVOLVA SUA INTELIGÊNCIA
50 JOGOS PARA EXERCITAR SEU RACIOCÍNIO LÓGICO
PADRÕES
JOGOS PARA EXERCITAR SEU RACIOCÍNIO LÓGICO
Nas bancas e livrarias
COQUETEL
BOM PRA CABEÇA
www.coquetel.com.br

Labim/UFRN



# Resgate nos prédios é lento

**Bombeiros tiraram três corpos e localizaram outros dois em escombros no RJ**

Da Agência Brasil

O subsecretário de Defesa Civil do Município do Rio de Janeiro, Márcio Motta, informa que mais dois corpos foram localizados entre os escombros dos três prédios que desabaram na noite da última quarta-feira na Avenida 13 de Maio. Os corpos ainda não foram resgatados. No total, o Corpo de Bombeiros contabiliza cinco mortes (três corpos estão no Instituto Médico-Legal) e ainda procura 11 pessoas desaparecidas.

Uma das vítimas já foi identificada. É Moisés Moraes da Silva que, segundo sua prima Vera Lúcia dos Santos Freitas, que reconheceu o corpo, trabalhava como catador de papéis e se encontrava na porta de um dos prédios que desabaram na Avenida 13 de Maio. Uma equipe da Cruz Vermelha brasileira esteve esta manhã do IML para prestar assistência aos parentes das vítimas. A organização forneceu mantimentos e colocou uma equipe à disposição das famílias para atendimento psicológico.

Motta também informou que os três prédios geminados seguintes ao Edifício Liberdade (lado direito) foram interditados por precaução. "Interditamos por prevenção, mas vistoriamos um por um e não há risco de desabamento", garantiu.

EFE/Jadson Marques




Cerca de 60 homens trabalham no local com o auxílio de cães farejadores

De acordo com os bombeiros, trabalham no local 60 homens da corporação, de quarto quartéis da região, em sistema de revezamento. Quatro cães farejadores auxiliam os trabalhos e identificaram focos onde, possivelmente, existam pessoas soterradas. A busca por corpos ou sobreviventes é feita com muita cautela para que outros desabamentos não ocorram.

Por segurança, a área, que é bastante movimentada, foi interditada. A assessoria de comunicação da Secretaria Municipal de Saúde e Defesa Civil do estado informa que apenas um prédio permanece interditado. Os demais já foram liberados e o comércio nas imediações já funciona.

Policiais investigam as causas dos desabamentos. A suspeita mais provável, segundo os investigadores, é de colapso nas estruturas dos prédios, como falhas nas projeções. Foram descartadas motivações provocadas por vazamento de gás nos edifícios. O trabalho é dificultado pela poeira e a sujeira no local.

Para atender às famílias, foram montados dois núcleos de atendimento – um na Câmara Municipal do Rio e outro em uma agência da Caixa Econômica Federal (CEF). Os dois locais estão próximos aos prédios que desabaram. Os atendimentos são feitos por funcionários da Defesa Civil e a prefeitura.

SÍRIA

# Repressão deixa ao menos 43 mortos

**Cairo** (EFE) - Pelo menos 43 pessoas morreram ontem na Síria, entre elas dez crianças, em ataques das forças leais ao regime de Bashar al-Assad, predominantes na cidade de Homs, informou uma ativista da oposição.

Membro dos Comitês de Coordenação Local (CCL), que pediu anonimato, a fonte indicou que 11 adultos e dez crianças morreram no bairro de Karm al-Zaitun de Homs, onde as forças de segurança bombardearam e incendiaram casas, forçando a fuga de residentes.

As crianças, de duas famílias, morreram devido ao incêndio de suas casas, incidente que deixou inúmeros feridos, após um ataque que teve a participação do Exército e provocou a destruição de várias casas. A ofensiva contra Homs, um dos principais redutos da oposição ao regime, deixou um total de 30 mortos, entre os quais figuram vários soldados desertores.

Este novo dia de violência coincide com grandes manifestações em várias cidades da Síria para apoiar o regime e rejeitar o plano proposto pela Liga Árabe, que estipula a renúncia do presidente sírio. A Liga Árabe anunciou ontem que uma delegação liderada por seu secretário-geral, Nabil el-Araby, viajará a Nova York no próximo sábado para se reunir com os membros do Conselho de Segurança da ONU e conseguir seu apoio ao citado plano.

EFE/YOUSSEF BADAWI



Dia de violência coincide com grande manifestação de apoio ao regime

COLÔMBIA

## MUNICÍPIOS ESTÃO EM ALERTA

**Bogotá** (EFE) - Pelo menos 18 municípios de dois departamentos do sudoeste da Colômbia estão em alerta vermelho em consequencia do aumento do nível do rio Cauca, o que já causou alguns alagamentos. A porta-voz da União Nacional para a Gestão de Risco da Presidência da República (UNGRD), Sandra Calvo, explicou que a situação tem origem na cabeceira do rio, no limite entre os departamentos de Huila e Cauca, onde se registram "abundantes e atípicas chuvas".

O nível do Cauca e seus afluentes superam em aproximadamente 12 centímetros o limite para o transbordamento. Sandra explicou que 17 municípios do departamento de Valle del Cauca "correm risco de inundação", assim como La Virgínia, em Risaralda.

TRANSPLANTE

## GIANECCHINI RECEBE ALTA DO HOSPITAL

Ontem o ator Reynaldo Gianecchini teve alta do hospital Sírio Libanês, em São Paulo, onde se submeteu a um procedimento de autotransplante para tratar um câncer linfático. A doença foi diagnosticada como linfoma T Angioimunoblástico, no ano passado, e o procedimento, que consiste na retirada de células sadias da medula do paciente e sua reimplantação após altas doses de quimioterapia, foi realizado no último dia 12 de janeiro.

O ator reagiu bem ao tratamento e deixou, ontem, o quarto antiinfecções, que continha de filtro de ar a antesala, para impedir contatos sem limpeza com o paciente. A boa notícia veio um dia após a visita do ex-presidente Luis Inácio Lula da Silva, que também combate um câncer, mas na laringe, no mesmo hospital.



Ricardo Stuckert/Instituto Lula

Ator recebeu a visita de Lula

Labim/UFRN





A liberdade será eternamente o elemento necessário ao progresso humano"
(in "A Lição Eslava" - 18.12.1935)

ASSIS CHATEAUBRIAND

# Retórica já não basta a Obama

Um paradoxo marcou o tradicional discurso do Estado da União, proferido no início da madrugada de ontem (21h nos Estados Unidos) por Barack Obama. Ao usar a ocasião solene para combater a desigualdade, o presidente não fez outra coisa senão favorecer a assimetria na campanha presidencial norte-americana. Enquanto o concorrente nem sequer está definido e o principal pré-candidato republicano, Mitt Romney, enfrenta o pior momento da disputa interna no partido - exposto por pagar pouco imposto, embora possua fortuna estimada em US$ 200 milhões -, o presidente contou com palanque privilegiado para tentar o segundo mandato.

Obama não deixou por menos: em cadeia nacional, transmitida ao vivo do plenário do Congresso, disse aos concidadãos que "um bilionário precisa pagar pelo menos o mesmo que a sua secretária em impostos". Com a economia nacional abalada desde o estouro da bolha imobiliária, em 2008, e patinando para superar a crise global de hoje, caiu bem a declaração de que "uma América construída para durar insiste na responsabilidade de todos". A favor do presidente, pode-se alegar que ele bem tentou reduzir a injustiça fiscal no país. Por três vezes teve de recuar na reforma tributária, sob a ameaça de se tornar refém da maioria republicana na Câmara.

Resta saber se o discurso de agora fará os eleitores mirarem o futuro em vez de confrontarem as promessas da campanha que levou o primeiro negro à Casa Branca com os feitos de fato produzidos por ele. Destaque para o não fechamento da Base de Guantánamo, notório símbolo dos desmandos da administração de George W. Bush. Em contraposição, Obama não deixou de citar os sucessos da caçada a Osama bin Laden e da retirada das tropas do Iraque. Mesmo assim, preferiu focar as dificuldades da classe média, a necessidade de religar os motores do crescimento e até de reconquistar os "valores americanos".

Os fracassos de Bush haviam deixado os republicanos praticamente nocauteados, quando Obama emergiu, tendo a palavra como mais poderosa arma. Discursos memoráveis prometiam a paz, com o fim do unilateralismo e o restabelecimento do respeito da nação perante o mundo. Serviram para pavimentar o caminho dele à presidência, mas boa parte do conteúdo se manteve no campo virtual. Prova disso é a prevalência da retórica da máquina de guerra (veja o caso do Irã). Também se frustrou a esperança de surgimento de uma autêntica liderança global. Nesse vácuo, importantes reformas dos organismos multilaterais, até para a legítima acomodação de potências emergentes, como o Brasil, se viram postergadas.

Mais: os republicanos recuperaram o fôlego. Detêm a maioria na Câmara, podem alcançá-la também no Senado e são real ameaça à reeleição do democrata. Os papéis parecem invertidos em relação à eleição passada, e é difícil dizer o que pesa na balança: se os méritos do Partido Republicano ou os pífios resultados da atual gestão. Obama, contudo, ainda está no poder. Abusou disso ao transformar em palanque eleitoral o discurso do Estado da União. Para ser convincente, contudo, precisa usar os últimos meses do mandato para dizer a que veio. O "yes, we can" (sim, nós podemos) que o levou à Casa Branca será cobrado nas urnas. Perderá a disputa se o que sobrar for a pergunta: se podiam, por que não fizeram?

## CHARGE




## cartas

redacao.rn@dabr.com.br

Para enviar sua opinião para a seção CARTAS, escreva para o e-mail ou envie correspondência para o endereço abaixo. Lembramos que o conteúdo é de inteira responsabilidade de seus autores.

DIÁRIO DE NATAL / REDAÇÃO
Av. Bacharel Tomaz Landim, 1042 - Jardim Lola. CEP 59104-000 S. G. do Amarante - RN

### Operação Impacto

Já dizia o vulgo nos tempos d'antanho: Sentença judicial não se discute - cumpre-se-la. Leio no **Diário de Natal**, edição de 24.01.2012, em "chamada" de 1ª página: "Políticos são condenados, mas podem disputar eleição" (...) "O juiz da 4ª Vara Criminal de Natal condenou 16 dos 21 réus da Operação Impacto por corrupção ... Foram condenados à prisão, multa e perda de direitos políticos. Mas só podem ser enquadrados como ficha-suja após julgamento no pleno do Tribunal de Justiça". Ante a palpitante notícia e com base nela, consinta senhor redator que faça os seguintes comentários: Considerando, pelo que sei, que ninguém foi ou está preso; Considerando que os vereadores não perderam o mandato; Considerando que os réus continuam elegíveis pois disputarão a próxima eleição; Considerando que os condenados não perderam os direitos políticos conforme o "considerando" anterior; Considerando, finalmente, que os cujos ditos, apesar de condenados por sentença judicial, não serão incluídos no cadastro "ficha-suja" uma vez que dependem do "julgamento" do pleno do Tribunal de Justiça. Perante os considerandos acima, permita senhor redator perpetrar, como leigo, as abaixo curiosas indagações: O pleno do Tribunal de Justiça vai julgar a sentença? O MM. juiz da 4ª Vara Criminal sentenciou o quê e condenou a quem? As saudações e os cumprimentos são do leitor inveterado. **Gelson Gurgel**, por e-mail.

### Eleitores não esqueceram

Temos tantos sacrifícios em dias de paralisações, greves, protestos , passeatas e lutas para muitos trabalhadores no Brasil, como a dos Correios e dos bancários, por exemplo, para conseguirem um reajuste de menos de 10% em seus vencimentos. Do outro lado, vemos que sem esforço e num momento em que muitos estão de férias em festas de fim de ano e viagens (minimizando o número de testemunhas na cidade), um grupo de elementos se reuniu, quase ao apagar das luzes de 2011, e aprovaram um reajuste de 62% nos seus salários. Que distorção é essa? Como pode? Será que vamos esquecer? O que foi de tão bom que os elementos fizeram para conseguirem isso? **Bartolomeu Abdon**, por e-mail.

### Pobres coitados

O político e o motorista parecem ter sido estigmatizados pela sociedade. O primeiro, tudo que faz é acusado de estar legislando em causa própria e, o segundo, sempre que se envolve em acidente em primeiro momento é acusado de estar bêbado. A presunção de inocência deixa de existir e passa a ser presunção de culpa. Agora até os humildes estão pagando sem culpa. É o caso no Rio de Janeiro, quando um motorista de ônibus foi espancado e morto ao passar mal e provocar um acidente sem vítimas. É uma vergonha! **Raul de Araújo Lira**, por e-mail.

DIÁRIO de NATAL

Presidente: GLADSTONE VIEIRA BELO | Vice-Presidente: JOEZIL BARROS | Diretor Geral: GUILHERME MACHADO

Diretor Institucional: Deliomar Soares | Editora Executiva: Juliska Azevedo

ENDEREÇO:
Av. Bacharel Tomaz Landim, 1042 — Jardim Lola, São Gonçalo do Amarante - RN — CEP: 59.104-000 — PABX: 0xx84 4009.0166

Sucursal
São Paulo (SP): 0xx11 3045.4921
Rio de Janeiro (RJ): 0xx21 2263.1945

Representantes
Distrito Federal: 0xx61 3201.0071
Ceará: 0xx85 3264.0576
Pernambuco: 0xx81 3326.7188

D.A Press Multimídia
Atendimento para venda e pesquisa de imagens: Pessoalmente: segunda a sexta, das 10h às 14h. Email e telefone: segunda a sexta, das 10h às 22h / sábados e feriados, das 12 às 18h. Email: dapress@dabr.com.br. Telefones: (61) 3214.1575 / 1582 Fax: (61) 3214.1583

| | | |
|---|---|---|
| MARKETING | | 4009-0181 |
| ADMINISTRAÇÃO | | 4009-0166 |
| ATENDIMENTO | | |
| ASSINANTE | Capital | 4009-0220 |
| | Interior | 4009-0220 |
| COMERCIAL | | 4009-0173 |
| CLASSIFICADOS | | 4009-0200 |

BALCÃO DE ANÚNCIOS:
Av. Deodoro, Lj. 7, Galeria Solar - Cidade Alta - 3201-8568

| VENDA AVULSA | |
|---|---|
| Telefone | 4009-0237 |
| Rio Grande do Norte | R$ 1,00 |
| Outros Estados | R$ 3,30 |

DIÁRIOS ASSOCIADOS

COMO ENTRAR EM CONTATO COM O DIÁRIO DE NATAL
Redação: 0xx84 4009.0150 / Circulação: 0xx84 4009.0220 / Marketing: 0xx84 4009.0181

Labim/UFRN



# E a minha educação?

**Frederico Horie Silva**
fredericohorie@yahoo.com.br

Depois de anos de espera por um concurso público que suprisse a demanda de professores na rede estadual de educação do Rio Grande do Norte, finalmente ocorreu, em dezembro, uma seleção para educadores no Estado. Entretanto, com base nas palavras da própria secretaria e da promotoria de educação, não há como viabilizar a entrada dos concursados até o início do ano letivo, previsto para primeiro de março. Os novos professores estarão em sala de aula somente em maio, coincidindo com o final do 1º bimestre e início do 2º bimestre - de acordo com o calendário escolar elaborado pela secretaria. O concurso, há anos prometido pelo governo do Estado, foi realizado às pressas, no prazo final. Não há desculpa plausível para o ocorrido. A entrada tardia destes professores compromete o planejamento das escolas para o ano todo, o que é lamentável e desanimador.

Os professores irão assumir as turmas com as atividades já em andamento, não terão tempo para conhecer a escola, se familiarizarem com o projeto político pedagógico (PPP) e com os colegas de trabalho. Com sorte, os professores temporários fecharão as notas e/ou os relatórios do 1º bimestre; aplicando as provas, corrigindo-as e preenchendo as cadernetas. O professor que está chegando lidará com algo que não viveu, com as notas de alunos que nunca viu, com um planejamento do 1º bimestre que não foi o seu, com alunos com dificuldades e especificidades que ele não sabe quais são. Um absurdo, um desrespeito com os professores, com os pais e, sobretudo, com os alunos.

A atual situação da educação no Rio Grande do Norte é fruto de um descaso histórico, evidenciado pela descontinuidade em sua gestão - foram dez gestores nos oito anos do governo passado (!) e, se entendemos a educação como um processo, é coerente que resultados mais sólidos tendam a aparecer a médio e longo prazo. Entretanto, há um fator que precisa ser considerado imediatamente, e por ele algo precisa ser feito: o aluno em idade escolar. Para ele, a melhoria futura da educação não transforma sua realidade, são necessárias ações no presente. Em março deste ano, o aluno estará na escola, esteja ela pronta ou não. A escola pra ele é hoje, seu tempo escolar é este.

Na edição de 15 de janeiro, o jornal **Diário de Natal** destaca a entrevista com a gestora da educação estadual do Rio Grande do Norte, professora Betânia Ramalho, que afirmou que o Governo do Estado não está em dívida com a educação estadual, pois está cumprindo com rigor os 25% determinado na Constituição Federal, e mantido as contrapartidas do transporte e da merenda escolar. Entretanto, como sociedade (poder público, escolas, professores e famílias), estamos longe de oferecer uma educação de qualidade aos nossos alunos.

Nos coloquemos no lugar de um aluno que está matriculado na rede pública de ensino, em uma escola que não faz parte das poucas consideradas modelos do nosso Estado. Este aluno não possui motivação para estudar e, quando da janela de sua casa ele vê um grupo de meninos e meninas indo para uma escola particular do bairro sente-se sortudo, pois ainda estamos no final janeiro e início de fevereiro e suas aulas só começam em março. Sobra mais tempo de férias, para assistir televisão, para acordar tarde e "descansar a cabeça". Quando ele estiver iniciando o ano letivo, aqueles alunos que passaram por sua janela já estarão fazendo as primeiras provas, os primeiros trabalhos escolares, ou seja, o ano letivo nem começou e ele já está sendo prejudicado.

Existe a possibilidade de que mesmos os professores temporários não absorvam toda a demanda das escolas, e este aluno comece o ano sem o quadro completo de professores. Existe o risco de que os educadores, por inexperiência, não sejam capazes de conduzir situações favoráveis ao seu aprendizado. Mesmo o melhor e mais bem intencionado professor terá dificuldades em elaborar um planejamento adequado, levando em consideração o PPP da escola e as necessidades/especificidades dos alunos, uma vez que seu trabalho não terá continuidade durante o ano.

Situações como esta vem se repetindo há anos, tanto na rede estadual como nas redes municipais, e é provável que em 2012 o quadro seja similar. Se levarmos em consideração apenas as escolas estaduais, há atualmente 310 mil alunos matriculados que precisam hoje de uma boa escola, e eles não podem esperar.

**Frederico Horie Silva, educador e biólogo, escreve a convite do Instituto de Desenvolvimento da Educação (IDE), que colabora com artigos neste espaço às sextas-feiras.**

# Procurador do Estado: fiscal da lei e da moralidade administrativa (Parte I)

**Adalberto Targino**
ceaf_pge@rn.gov.br

A vida social é um mandado imperioso da natureza humana. De fato, onde quer que se observe o homem, seja qual for a época, mesmo nas mais remotas a que se possa volver, sempre é encontrado em estado de convivência e combinação com outros, por mais rude e selvagem que possa ser na sua origem.

Como ser social, o homem liga-se, visceralmente, ao meio em que vive. A sociabilidade desperta nele hábitos e aspirações comuns, fortalecendo-lhe idéias e convicções generalizadas, entre as quais a de que devem ser preservados os valores porventura já conseguidos.

Sob a ação dessas tendências, surge e cresce progressivamente um sentimento de solidariedade e de defesa contra os perigos comuns, assim como o objetivo de aprimorar a vida da comunidade. Como decorrência, formam-se vínculos de toda espécie, que prendem os indivíduos a essa comunidade e a todos os seus demais componentes. A comunidade assim estruturada acaba por gerar a NAÇÃO.

A partir do instante em que a nação, por exigência da ordem e do progresso, se organiza através de normas disciplinares da vida coletiva e institucionaliza seus objetivos, surge o ESTADO, cujo objetivo precípuo é o bem comum dos que pactuaram a sua existência e ainda como garantia pacífica, porém disciplinada, da coexistência de todos.

Desse modo, o Estado, como sociedade jurídica e politicamente organizada, não pode sobreviver sem o respeito à pessoa humana, razão primeira e última de sua existência, como também não pode olvidar os freios indispensáveis às tentativas anárquicas de sua dissolução como a desmoralização das pilastras fundamentais de sua manutenção: os princípios da LEGALIDADE (a lei é igual para todos como todos igualmente deverão respeitá-la) e da AUTORIDADE (em todos os regimes políticos o Estado é mantido graças a disciplina e a ordem, mesmo nas civilizações tribais).

Nesse contexto, surge o PROCURADOR DO ESTADO, que na condição de representante e defensor dos nobilitantes interesses do Estado, expressão maior dos interesses coletivos e sociais, fiscaliza as Leis Administrativas na justeza de sua aplicação aos casos concretos e pela força do intelecto, instrumentalizado pela legislação, jurisprudência, doutrina, princípios gerais do direito e da equidade, serve de anteparo entre o Estado (aqui representado pela sociedade organizada) e os dilapidadores do patrimônio público, os sonegadores de tributos, os corruptos e corruptores da Administração Pública e, enfim, contra os violadores do primado do direito e da autoridade administrativa.

**Adalberto Targino, procurador do Estado, ex-presidente da Academia de Letras Jurídicas/RN e membro do Instituto dos Advogados Brasileiros/RJ, colabora às sextas-feiras.**

**Lembramos que o conteúdo dos artigos remetidos ao Diário de Natal é de inteira responsabilidade de seus autores.**

## DIÁRIO DE NATAL *na história*

### HÁ 64 ANOS

**Terça, 27 de Janeiro de 1948**

Domingo pela manhã chegou a Parnamirim, procedente de Beirute, mais um avião da "American Skyways", com mais um grupo de imigrantes do médio oriente para o nosso país. Aqui os passageiros, em número de 28, prosseguiram para o Rio de Janeiro em conexão especial da Cruzeiro do Sul. Essa leva de imigrantes era composta de sírios, turcos e libaneses. Havia entre eles agricultores, carpinteiros, um ourives, um curtidor e um encanador.

### HÁ 62 ANOS

**Sexta, 27 de Janeiro de 1950**

Deverão ser iniciados hoje os serviços de prolongamento da Avenida Circular e que se destinam à construção de residências para professores e oficiais a serviço da Escola Técnica de Aviação. Esse prolongamento que atingirá a distância de 1.500 metros melhorará sensivelmente a Avenida Circular e possibilitará também a imediata construção de residências particulares nos terrenos há tempos loteados pela Prefeitura.

### HÁ 56 ANOS

**Sexta, 27 de Janeiro de 1956**

No próximo domingo será entregue ao tráfego o trecho da Avenida Café Filho entre a beira mar e a Montagem. Esse novo trecho pavimentado passa pela Capela de Santos Reis, na Limpa, e possibilita a ligação da Avenida Café Filho (antiga Circular) e o bairro da Ribeira. A ligação entre a beira mar e a montagem será, assim, de grande importância para a cidade.

### HÁ 46 ANOS

**Quinta, 27 de Janeiro de 1966**

Amanhã o Governador Aluízio Alves estará inaugurando a energia de Paulo Afonso nas duas últimas cidades constantes do Plano de Eletrificação do Estado, executado pela Cosern e que inclui, até amanhã, 25 municípios eletrificados. As duas cidades que receberão o grande melhoramento são Espírito Santo e São José de Campestre.

### HÁ 42 ANOS

**Terça, 27 de Janeiro de 1970**

O governador Walfredo Gurgel inaugurará amanhã a energia de Paulo Afonso na cidade de Coronel Ezequiel, na região do Trairi. No dia 29, será inaugurada a Energia de Paulo Afonso em São João do Sabugi, na região do Seridó. A ambas as inaugurações, irão além do governador, os secretários de Estado, autoridades federais residentes no Rio Grande do Norte, prefeitos das duas regiões e diretores da Cosern.

### HÁ 25 ANOS

**Terça, 27 de Janeiro de 1987**

A Justiça Eleitoral diplomou ontem, em solenidade interna e sem discursos, os candidatos vitoriosos no pleito de 15 de novembro. Depois de entregar os diplomas a cada um, assinados pelo presidente do Tribunal Regional Eleitoral, desembargador Deusdedit Chaves Maia, a solenidade foi encerrada. Mas o governador eleito, Geraldo José Ferreira da Câmara de Melo, falou ao povo do lado de fora, usando um carro de som.

Labim/UFRN



# classificados

**PARA ANUNCIAR LIGUE: 4009-0200**

## 1.1 Barro Vermelho

**1 IMÓVEIS Compra e Venda**

**1.1 Apartamento**

**Barro Vermelho**

**3 QUARTOS**

**JM CORRETOR DE IMÓVEIS** - C.1959. F.9966-0834/8828-4614. Vende-se Apart, exc.entorno, perto de tudo and méd ldo sombr, 1 ste + 2/4 soc, sl p/ 2 amb (rda tto), wc soc, coz, (arma + granit), ár serv, ent.serv, dep compl, acab, cer, granit, blindex, slão fest, elev 2 vgs gar, ar.116m2. R$ 260 mil. APV.9020. (ma). www.imoveisempre.com.br.

**Candelária**

**4 QUARTOS ou +**

**JM CORRETOR DE IMÓVEIS** - C.1959. F.9966-0834/8828-4614. Vende-se bonito apart, ár.nobre, and.méd. baixo, ldo somb, 4 sts (armar+blindex+gran), ste mást (closet + arm + hidr +blindx + escrit), sl p/4 amb, (varand+sanca + r.teto) sl TV, lavab, coz (arms) desp, ár serv, ent serv, dep comp, pso cer, ficam fixs (arm+espelhos), ár.lazer, s.fests, churrasq, jogs, 2 pisc, sauna, p.groung, sl fitness, q.poliesp, vig. 24 hrs, jdim, 2 elev, 3 vgs gar, ár priv. 257m2. APV.7230(bi). www.imoveisempre.com.br.

**JM CORRETOR DE IMÓVEIS** - C.1959. F.9966-0834/8828-4614. Vende-se Belo Apartam, ar.nobre, exc.entorn, and méd alto, ldo somb, 4 sts, sdo 1 ste mast (hidro + closet + cent.ar), esc, sl p/2 amb, (var c;vist panoram), lavab, sl íntma, cpa coz (granit), desp, ár serv, dep compl, ent.serv, acab, pso porcel, cer, granito, elev, 3 vgs gar, pisc, s.jgos, s.fest, q.poliesp, fitness, seg 24 hrs, ár.256m2. APA.7290 (gr). www.imoveisempre.com.br.

**JM CORRETOR DE IMÓVEIS** - C.1959. F.9966-0834/8828-4614. Vende-se bonito apartam, ár nobre, bla vista, and méd, alto, ld sombra, excel acabam, 4 suit, 1 suit mast (closet) 1 suit reversiv c/ var, sl p/ 2 amb, var, coz (cba granit) ár serv, dep comp, pso granit + ceram, exc á.lzer s.fest, piscina churrasq, parq, jard c/ paisagis, port 24h, 2 elev, 3 vg gar. APV. 7210(AP). www.imoveisempre.com.br.

**Capim Macio**

**1 QUARTO**

**PX ROBERTO FREIRE** 1/4,sl em L, coz, wc, garagem. R$ 150 mil. F:(84)8859-7442/9172-2026.

**3 QUARTOS**

**JM CORRETOR DE IMÓVEIS** - C.1959. F.9966-0834/8828-4614. Vende-se blo apartam exc loc, fino acabam, elegant, estilzad, and méd, 3 suit, lavab, pis granito + cerâm, suit mast (c/ closet+hidro, espel) sl p/ 4 amb (sanc+estant) var, suts (cortinas+blindx) cpa coz (cub granit) ár serv, dep emp, 3 vag gar, piscin, slão fsta, s. jog, 2 elev, churrasq, q.poliesp, port 24 hs. APV-4025(s).

IMOBILIÁRIA CAIO FERNANDES
DESDE 1992 | CRECI-RN 1191J
Fone - 4008-0001

## 1.1 Capim Macio

**JM CORRETOR DE IMÓVEIS** - C.1959. F.9966-0834/8828-4614. Vende-se exc apartam ar nobre, perto tudo, coz (arms), desp, ár serv, dep comp, granit, arms fixos ficam, 2 vg gar, sl fest, piscina, parquin, churrasq, 2 elev, seg 24 hs, ár. 85m2, R$ 290 mil. APV. 3095(vmc). www.imoveissempre.com.br

**4 QUARTOS ou +**

**JM CORRETOR DE IMÓVEIS** - C.1959. F.9966-0834/8828-4614. Vende-se blo apartam exc padrão, 1 suit + 2 semi-suit, and méd alto, ld sombra, suit mast (closet + arms + blindex+hid) sla 3 amb, var, wc soc, copa coz (armars) desp, ar serv, dep compl 1/4 dep ent serv, Ficam móveis fixos. Ar lazer compl, vig 24 hs, 2 elev, 2 vg gar, área 212 m2, R$ 530 mil. APV.3015(mcm). sss. imoveisempre.com.br

**Cidade Alta**

**2 QUARTOS**

**REIS MAGOS** C.1328. F: 3222.4480/3211.2355. Grande Oportunidade! Porto Potengi: var, sla 2 amb, 2/4, wc soc, coz. ár. serv, dep. comp, gar. p/1 car, R$ 135 mil, 80m2.

**Cidade da Esperança**

**2 QUARTOS**

**REPASSO APTO C/ 2/4 C/ 1 STE** Med 52,72 m , lado sombra, c/ vg EXTRA de gar. COBERTA, Torre c/ dois elev. sal, coz, 8r serv, wc soc, var, 8r de lazer comp. Próx. a Petrobrás. PODE SER FINANCIADO PELO MC MV. F: 9403-9742/8881-0821/9627-6827

**Cidade Verde**

**3 QUARTOS**

**JM CORRETOR DE IMÓVEIS** - C.1959. F.9966-0834/8828-4614. VENDE-SE ótimo apart , linda vista and alto, 3/4, sdo 1 ste, sl p/2 amb, var, wc soc, coz, ár serv, dep compl, ent serv, ár lazer, s.fest, pisc, parq, churrasq, q.poliesp c/futeb, s.jgos, vig 24 hrs, 2 elev, 2 vgs gar, ár 86m2. APV480(epi)www.imoveisempre.com.br

## 1.1 Lagoa Nova

**Lagoa Nova**

**2 QUARTOS**

**JM CORRETOR DE IMÓVEIS** - C.1959. F.9966-0834/8828-4614. Vende-se Apart exc loc, 2/4, and méd, ld somb, sl + var, coz granit wc serv, pso ceram, á. lzer: sl fest, vig 24 hs, elev, piscina, churrasq, 1 vg gar, ár. 60m2. APV. 4070(asp) www.imoveisempre.com.br.

**JM CORRETOR DE IMÓVEIS** - C.1959. F.9966-0834/8828-4614. Vende-se Apart exc loc, 2/4, and méd, ld somb, sl + var, coz granit wc serv, pso ceram, á. lzer: sl fest, vig 24 hs, elev, piscina, churrasq, 1 vg gar, ár. 60m2. APV. 4070(asp) www.imoveisempre.com.br.

**JM CORRETOR DE IMÓVEIS** - C.1959. F.9966-0834/8828-4614. Vende-se Apart exc loc, 2/4, and méd, ld somb, sl + var, coz granit wc serv, pso ceram, á. lzer: sl fest, vig 24 hs, elev, piscina, churrasq, 1 vg gar, ár. 60m2. APV. 4070(asp) www.imoveisempre.com.br.

**REIS MAGOS** C.1328. F: 3222.4480/3211.2355. Villagio de Roma: sla, 2/4, wc soc, coz, ár. de serv, gar p/1 car. R$ 160 mil.

**3 QUARTOS**

**JM CORRETOR DE IMÓVEIS** - C.1959. F.9966-0834/8828-4614. Vende-se Belo Apartam, Coração L.Nova,perto tudo and alto, ldo somb, 3/4 sdo 2 sts, arm, sl p/2 amb + var, coz (granit), ár serv, dep emp, entrad, serv, cer, ár lazer, s.fest, pisc, churrasq, ár verde, parquin, acab, c/gás vig 24 hrs, 2 elev, 2 vgs gar, ár 90m2. APV.4090(bhb). www.imoveisempre.com.br.

**REIS MAGOS** C.1328. F: 3222.4480/3211.2355. Residencial I Cristo Redentor: sla 4 ambs, sla. interna, 3/4 sdo tdos ste c/arms, coz. c/arms, ár. serv, dep. compl, capela gar p/2 cars, 200m2, R$ 480 mil.

**JM CORRETOR DE IMÓVEIS** - C.1959. F.9966-0834/8828-4614. Vende-se Apartam, exc localiz, 3/4 snd 1 suit (hidro) and méd baixo, ld somb, sl 2 amb + var, coz, ar serv, dep emp, ceram, ár lzer: piscina, vig 24 hs, elev, 2 vg gar, Ar. 120 m2. Val Vend R$ 185 mil aceita financ, APV.4010(ad). www.imoveisempre.com.br.

**Neópolis**

**2 QUARTOS**

**JM CORRETOR DE IMÓVEIS** - C.1959. F.9966-0834/8828-4614. Vende-se novo, repasse, 2/4 snd 1 suit, and alt, ár. lzer compl, pronto p/ morar, exc oportunid. (R$ 65 mil + saldo deved). www.imoveisempre.com.br.

## 1.1 Neópolis

**JM CORRETOR DE IMÓVEIS** - C.1959. F.9966-0834/8828-4614. Vende-se novo, repasse, 2/4 snd 1 suit, and alt, ár. lzer compl, pronto p/ morar, exc oportunid. www.imoveisempre.com.br.

**Nova Parnamirim**

**3 QUARTOS**

**JM CORRETOR DE IMÓVEIS** - C.1959. F.9966-0834/8828-4614. Vende-se novo, repasse, 3/4 sdo 1 ste, andar alto, coz, ár serv, wc soc, var, dep, elev, 2 vgs, ár lazer compl, entrega, dez, exc oport. R$ 105 mil. (+saldo). www.imoveisempre.com.br. APV 470(hac).

**4 QUARTOS ou +**

**REIS MAGOS** C.1328. F: 3222.4480/3211.2355. Cond. Alphaville: cond. fechado c/sla, 3/4 sdo 1 ste, wc soc, coz, ar serv, gar p/1 car. R$ 210 mil

**Petrópolis**

**3 QUARTOS**

**JM CORRETOR DE IMÓVEIS** - C.1959. F.9966-0834/8828-4614. vende-se apart 3 suit (arms) and médio , 1 sl p/ 2 amb (sanca) coz (arms) ar serv, entrad serv, 2 vg gar, sl fest, sombra, churrasq, ár. privat 151m2 R$ 230 mil. APV. 5020(an). www.imoveisempre.com.br.

**Ponta Negra**

**1 QUARTO**

**JM CORRETOR DE IMÓVEIS** - C.1959. F.9966-0834/8828-4614. VENDE-SE belo Flat, mobiliado, estilizado, c/ vista p/ mar, acesso morro careca, and méd alto, 1 suit (ar cond + blindx) tv cbo, frigob, wc, arms, 1 vg gar, exc acab, confort, exc ár. lzer, room servic 24 hrs. (FLV.340(pn). www.imoveisempre.com.br.

**3 QUARTOS**

**JM CORRETOR DE IMÓVEIS** - C.1959. F.9966-0834/8828-4614. VENDE-SE blo apart - vist panoram, mar, and alt, estilizad, ld somb, 3/4, arm, sdo 1 ste, arm + blindx, wc soc, sl p/2 amb, var, coz arm + eletr, mobil e decor, ar serv, dep, ár lazer, s.fest, pisc, parque churrasq, acad, q.poliesp, p.coop, vig 24 hrs, 2 elev, 2 vgs gar, ár 115m2. APV 4095 (jtp). www.imoveisempre.com.br.

## 1.1 Ponta Negra

**JM CORRETOR DE IMÓVEIS** - C.1959. F.9966-0834/8828-4614. VENDE-SE exc apto c/vist p/mar, and, alto, estiliz, ld som, 3/4 sdo 2 sts, closet + arm + blindex, sl p/2 amb, var, wc soc, coz, arm, ficam fixos, ár serv, roda tto, pso granit, ár lazer, sl.fest, pisc, parq, churrasq, vig 24 hrs, 2 elev, 2 vgs gar, ár 94m2. APV4098(mtp). www.imoveisempre.com.br.

**Tirol**

**2 QUARTOS**

**JM CORRETOR DE IMÓVEIS** - C.1959. F.9966-0834/8828-4614. Vende-se apart, perto tudo, 2/4 sdo 1 ste, and, méd ldo somb, sl + var, wc soc, blindex, coz, arm, ár serv, pso cerm, ficam 2 splits, ár lazer, s.festas, vig 24hrs, elev, pisc, churrasq, 1 vg gar, ár 54m2. R$ 170 mil.APV.3199 (ac). www.imoveisempre.com.br

**3 QUARTOS**

**JM CORRETOR DE IMÓVEIS** - C.1959. F.9966-0834/8828-4614. VENDE-SE Apart., exc localiz, 3/4 snd 1 suit, and méd, sl 2 amb, wc soc, coz, ár serv, dep emp, ceram, piscina, sl fest, vig 24 hs, elev, 2 vg gar, ár. 100m2. Val venda R$ 295 mil, aceita financiam. APV.3198(aim). www.imoveisempre.com.br.

**REIS MAGOS** C.1328. F: 3222.4480/3211.2355. Cond. Manairama: Sla, 3/4 wc soc, coz, ár. serv, dep., comp, gar p/1 car, R$ 150 mil.

**4 QUARTOS ou +**

**JM CORRETOR DE IMÓVEIS** - C.1959. F.9966-0834/8828-4614. Vende-se Belo Apartam, ár.nobre, andar.méd. alto, ldo sombra, espaç, confort, 4 sts (arm + blindx), ste mast (closet + hidro + blind), sl p/2 amb (ampla + vista panoram), esc, lvabo, cpa. coz (arm + granit), desp, ár serv, dep compl, ent. serv, granit, cer, sanca, rda tto, ficam móveis fixos, ár.lazer. s.festa, sauna, pisc, churrasq, vig 24 hrs, gerador, elev, 3 vgs gar, ár 245m2. APV.3155(nc). www.imoveisempre.com.br

**JM CORRETOR DE IMÓVEIS** - C.1959. F.9966-0834/8828-4614. vende-se excel apart estiliz, mobem, 3 suit + 1 escrit, and méd, ld sombra, suit mast (2 closet + armars + blindx + hidro + escrit) sl 3 amb, var, roup, copa coz (armars) desp, ár serv, dep comp, ent serv, sanc, ficam móveis fixos, ár. lzer: sl fest, churrasq, vig 24 hs, 2 elevad, 2 vg gar, ar.227m2 R$ 440 mil. APV.3195(kaf) www.imoveisempre.com.br.

## 1.1 Tirol

**JM CORRETOR DE IMÓVEIS** - C.1959. F.9966-0834/8828-4614. Vende-se apart, exc, otm localiz, 3 suit, and méd alto, ld somb, suit mast (arms + blindex) sala 2 amb (sanc) lavb, var, copa coz (arms) ár serv dep comp, ent serv, pso ceram vitrif, ficam móveis fixos (arms) ar lazer: sl fest, vig 24 hrs, elev, 4 vg gar, ár.179m2 R$ 350 mil. APV.3197(mta) )www.imoveisempre.com.br

**1.2 Casa**

**Emaús**

**2 QUARTOS**

**ESCRIT.IMOB.CARLOS CUNHA** C.1073.F.:3211-3252/4646. Emaús/B. Industrial: 1 st + 2/4, sl, gar, ót. localização. R$ 190 Mil

**Nova Parnamirim**

**3 QUARTOS**

**JM CORRETOR DE IMÓVEIS** - C.1959. F.9966-0834/8828-4614. VENDE-SE ótm csa, cond fech, 3/4 snd 1 suit, 2 vg gar, entrad soc, 1 sl p/ 2 amb, coz amer, wc soc (blindx + arms) desp, ár serv, entrad serv, terraço, jard, na suit (arms + blindex) 2/4 soc, Ficam tds m.fixos, ld somb, exc ár lzer cletiva> 2 piscinas, churrasq, parq, s.fest, vig 24 hs, 2 vg gar, Ar: 190M2. Vlor cond> R$ 110,00. (CV.900(rm) www.imoveisempre.com.br.

**JM CORRETOR DE IMÓVEIS** - C.1959. F.9966-0834/8828-4614. VENDE-SE ótm csa, cond fech, 3/4 snd 1 suit, 1 sl, star, 1 sl jantar (rda teto + lumin), wc soc, (arm + blindex + granit), 3 qto pode s/escrit, (arm + sanca), copa/coz, (armars + cba e bancdas granit), ár serv, dep compl, cer, trraço, 2 vgs grag, churrasq, grand, ar 130m2. R$ 250 mil. (ac negoc). vlor cond. R$ 240,00 (PDE Financ) CV.968(sbm) www.imoveisempre.com.br.

**JM CORRETOR DE IMÓVEIS** - C.1959. F.9966-0834/8828-4614. VENDE-SE Casa, Cond. Fechado, 3/4, sdo 1 ste, 1 sl star, 1 sl jantar, wc soc (granit), coz (armars + cba e banc gra nit) ár serv, grad toda cer, terraço, 2 vgs gar, ar 120 m2. R$ 200 mil. (ac negoc) vlor cond R$ 190,00 (PDE Financ) CV.965 (alb) www.imoveisempre.com.br

**Parnamirim**

**2 QUARTOS**

**REIS MAGOS** C.1328. F: 3222.4480/3211.2355. Sla, 2/4, wc soc, coz, ár. serv, qtal, gar p/2 carros coberta, jdim c/gramado. Laje plana, 66,62m2. R$ 120 mil valor negociável.

## 1.2 Parque das Colinas

**Parque das Colinas**

**4 QUARTOS ou +**

**JM CORRETOR DE IMÓVEIS** - C.1959. F.9966-0834/8828-4614. Vende-se linda casa, nova, moderna, 2 paviment, fino acabam, porcelanato, terraço, 4 suit, 3 closet (blindex) suit master (hidr + clset + arms) sl star, jntar (sanca) var, sl int, lvab, copa coz (arms) desp, ár serv, dep comp, ár. 400m2, 6 vag gar, segur eletron, ld somb, exc ár. lzer, piscina. CV.1020(pc). www.imoveisempre.com.br.

**Pitimbu**

**1 QUARTO**

**OFERTÃO** Vdo. Vila de Kitnets c/04 unidades, todos c/1 qto, salete, coz, americana e wc. 130 mil (motivo viagem), renda mensal em torno de R$ 800 p/més.9682. 0273/8837.6293.

**Ponta Negra**

**3 QUARTOS**

**JM CORRETOR DE IMÓVEIS** - C.1959. F.9966-0834/8828-4614. VENDE-SE excel casa, alto padrão, P>Neg Boulevard, 390m2, 3 sts, sl 4 ambts, lvab, 2 pvimts, copa/coz, ár serv, pisc, churrasq, deck, ste mast, closet spar, hidro, vrand), pisc, churrasq, jdim, 2 vgs gar, cob, márm, grant, climatzda, arm, ac negocia. ár lazer, seg 24 h. CV 670(ppn). www.imoveisempre.com.br.

**Praias**

**2 QUARTOS**

**ESCRIT.IMOB.CARLOS CUNHA** C.1073.F.:3211-3252/4646. Piragi/Praia: 01 st. + 2/4, sala, gar p/2 carros, armários, lat. livres. 190 Mil.

**3 QUARTOS**

**ESCRIT.IMOB.CARLOS CUNHA** C.1073.F.:3211-3252/4646. Maxaranguape: 3/4 sdo 1 ste, sala, gar, terraço, lat. livres, 477,96 m2. R$ 80 mil (quitada)

**ESCRIT.IMOB.CARLOS CUNHA** C.1073.F.:3211-3252/4646. Ponta Negra: 3/4 sdo 1 ste, 2 sls, gar, lat. livres, estuc, dep. piso cerâmica. 380 Mil.

## 1.2 Santarém

**Santarém**

**1 QUARTO**

**VENDO/TROCO CASA** - C/ ár constr 7x5, 1/4, sl, coz, wc, ár ser, peq. ktal. doc ok, por trás da Biblioteca, cerâmica. R$ 25mil. F.8801-1307/8737-7162

**Tirol**

**4 QUARTOS ou +**

**ESCRIT.IMOB.CARLOS CUNHA** C.1073.F.:3211-3252/4646. 5 sts + 2/4, 3 salas, escritório, gar p/5 carros, grades, jardim, quintal, estuc. R$ 1,2 Milhão

**1.4 Terrenos e Áreas**

**Nova Parnamirim**

**A.F.ROCHA CRECI 389** - Fone: 9973.6466/9102.3973/8758.2914. Terr. Av. Maria Lacerda Montenegro 60X60, 650 mil.

**JM CORRETOR DE IMÓVEIS** - C.1959. F.9966-0834/8828-4614. VENDE-SE Exc. lote 360m2, c/ infraestrutura p/ construção de exc casa fácil acesso, terreno de esq, ld somb, escriturado. R$ 55 mil. www.imoveisempre.com.br. VL.97(s)

**Redinha**

**ESCRIT.IMOB.CARLOS CUNHA** C.1073.F.:3211-3252/4646. Terr. 170m2, R$ 8 Mil (Esc. Pública)

**2 IMÓVEIS Aluguel**

**2.1 Apartamento**

**Barro Vermelho**

**2 QUARTOS**

**REIS MAGOS** C.1328. F: 3222.4480/3211.2355.Cond: Las Leñas: sla, 2/4 sdo 1 ste, wc soc, coz , ár de serv, gar p/1 car. R$ 800,00 + taxas.

**REIS MAGOS** C.1328. F: 3222.4480/3211.2355.Cond. Princípe de Liverpol:var, sla, 2/4 sdo 1 ste, wc soc, coz. amer., ár. lazer, gar p/01 car, R$ 800,00 + taxas.

**Lagoa Nova**

**3 QUARTOS**

**REIS MAGOS** C.1328. F: 3222.4480/3211.2355. Cond. Ville de Saint Denis: var, sla em L, 3/4 sdo 1 ste, coz, ár. serv, dep. compl, c/gar, ldo sombra, excel. ár. de lazer, R$ 1.300,00 + taxas.

**REIS MAGOS** C.1328. F: 3222.4480/3211.2355. Ed. Jaguararí: sla 2 amb, 3/4 sdo tdos ste, coz. amer c/arm, wc osc, ár. serv, gar p/1 car, R$ 1.100,00 + taxas.

**REIS MAGOS** C.1328. F: 3222.4480/3211.2355. Cond. Itapiru: var, sla, 3/4 sdo 1 ste, coz, wc soc, ár. serv, gar. p/1 car. R$ 900, 00 + taxas.

**Nova Parnamirim**

**3 QUARTOS**

**ALUGO APTO C/ 3/4** Var,Térreo. Tr. 3206-0517/8734-3054

IMOBILIÁRIA CAIO FERNANDES
DESDE 1992 | CRECI-RN 1191J
Fone - 4008-0001




Labim/UFRN



## 2.1 Ponta Negra

### Ponta Negra

**1 QUARTO**

**APARTAMENTO MOBILIADO IF: 9983-7577/9110-4259**

### Praias

**3 QUARTOS**

**REIS MAGOS** C.1328. F: 3222.4480/3211.2355. Praia do Meio: Cond. Santos Reis: Sla, 2/4 c/var ew 1 ste, wc soc, coz, ár. serv, dep. comp. R$ 850,00 cond. e IPTU incluso.

### Serrambi

**2 QUARTOS**

**REIS MAGOS** C.1328. F: 3222.4480/3211.2355. Cond. Flamboyant's:sla, 2/4, wc soc, coz, dep. e ár. serv, R$ 700,00 + taxas.

## 2.1 Tirol

### Tirol

**2 QUARTOS**

**REIS MAGOS** C.1328. F: 3222.4480/3211.2355. Cond. Ruth Galvão: Var, sla, 2/4 sdo 1 ste c/arms, coz. c/arms, wc c/blindex e arms, ár. serv, gar. p/1 caqr, andar alto, excel. ár de lazer, ótima localização. R$ 900,00 + taxas.

**3 QUARTOS**

**REIS MAGOS** C.1328. F: 3222.4480/3211.2355. Cond. Morada do Sol Nascente: var, sla, 3/4 sdo 1 ste c/closet e var, coz, desp, depend. compl.,ár. serv c/gar, R$ 1.800,00 + taxas.

## 2.2 Casa

### Dix-Sept Rosado

**2 QUARTOS**

**REIS MAGOS** C.1328. F: 3222.4480/3211.2355. Sla, 2/4, wc soc, coz, R$ 400,00.

## 2.2 Igapó

### Igapó

**3 QUARTOS**

**ÓTIMA LOCALIZAÇÃO** - Próx. Bradesco e Itaú, 3/4, 2 salas, área toda coberta, coz, despensa, pisc, portão elétrico, cerca elétrica. R$ 800,00. F.: 9902-0465

### Nazaré

**1 QUARTO**

**ALUGO KITNET** Bem localizado. 8861.8885/3213.1638.

## 2.3 Pontos Comerciais

### Alecrim

**REIS MAGOS** C.1328. F: 3222.4480/3211.2355. Loja c/wc, R$ 3.500,00.

### Cidade Jardim

**REIS MAGOS** C.1328. F: 3222.4480/3211.2355. Mandacaru Mall: Sla c/mez\anino e wc, R$ 1.300,00 c/cond. incluso.

### Lagoa Nova

**CENTER MOR** Salas/lojas, wc, estacionamento rotativo. Apartir R$ 600,00. Entre Jaguarari/ Prudente.9982.2715

**REIS MAGOS** C.1328. F: 3222.4480/3211.2355. 2 salas c/wc, ót. p/escrit de advocacia. R$ 1 mil.

## 2.3 Lagoa Nova

**REIS MAGOS** C.1328. F: 3222.4480/3211.2355. Ponto Comercial excel. p/clinica e escrit. R$ 3.500,00.

**REIS MAGOS** C.1328. F: 3222.4480/3211.2355. Loja c/wc, R$ 1.800,00, 72m2.

# 3 VEÍCULOS

## 3.1 Automóveis

### Renault

**RENAULT MASTER** 2011, 16lug, compl, único dono, super conservada, 35 mil + sd dev. 8719.7775

### Volks

**FOX 2008** - Completo de tudo. R$ 25 mil. 8804.1815/9959.5922

**SANTANA 2.0** Preto, 99/00, completo. R$ 12 mil. 8864.2008.

## 3.1 Moto

### Traxx

**TRAXX 2011** 80km, incluso baú e capacete. R$ 2.800. 8882.5608

## 3.3 Mercedes Benz

### Caminhões e Carreta

### Mercedes Benz

**VENDE-SE 2 CAÇAMBAS** Mercedez Benz, ano 1996, bem conservadas, 11 pneus novos Michelin, motor novo. 9992.9793 c/Valto.

# 4 TRABALHO E FORMAÇÃO PROFISSIONAL

## 4.1 Oferta

**84 VAGAS** De empregos: (WWW.EMPREGOSNORN.BLOGSPOT.COM)

**A MADJOIA POSSUI VAGAS** - P/quem deseja trabalhar.3221-6242. www.madjoia.com.br

**OPORTUNIDADE** - A Madjoia oferece vagas para quem quer trabalhar. 3221-6242/3221-5555.www.madjoia.com.br

## 4.2 Procura por Trabalho

### Procura

**TENHO EXPERIÊNCIA** Como TÉCNICO ENFERMAGEM, ofereço-me p/ trabalhar em hospitais, clínicas e cuidar de idosos a domicílio. F: 8866-5666

# 5 CASA & SERVIÇOS

## 5.1 Construções e Reformas

### Serviços de Manutenção

**MARIDO DE ALUGUEL**- Serv elétr/hidráu, cons. domést. em geral. maridodyaluguel@bol.com.br. 8847-2294.

## 5.2 Educação e Ensino

### Aulas Particulares

**AULAS DE MATEMÁTICA** Em domicílio. . 9961-6645/8759.0092

## 5.6 Lavanderia

### Serviço para o Lar

### Lavanderia

**CLÁRITY LAVANDERIA** - Busca e entrega grátis. Aceitamos cartões. 3213-0783/8749-4353.

### Diversos

**VENDO PRODUTOS** Herbalife c/50% de desconto. 8888.9510.

## 5.7 Serviços Profissionais

### Advocacia

**ADVOGADOS** Causas contra o INSS e DPVAT. F.:9983-3833/ 3207-2202

### Contador

**GERALDO CONTABILIDADE** F:3241-3375

### Detetives

**DETETIVE SANTOS** - Investigações em geral, ética, segurança e sigilo. F: 3662.5145/9969.4544

# 6 NEGÓCIO & OPORTUNIDADE

## 6.2 Comunicados, Recados e Editais

### Mitsticos

**TRAGO SEU AMOR DE VOLTA** - Felicidade é um direito seu. Previsões p/2012. Falço e desmancho qualquer tipo de trabalho espiritual. 3605-5051/9660-0747

## 6.4 Negócios

### Oportunidades

### Negócios

**COMPRA/VENDECOELHOS** (Gigantes/minis)F:9977-2364

**RELÓGIO DE PONTO** ELETRONPOIT .Vendas e locação. ligue: 4141-0644/9431-0527

**VENDE-SE/TROCA** PANIFICADORA NA CIDADE DE SANTA MARIA Na BR 304, c/ mais de 4 anos em funcionamento, boa clientela e c/ todos os maquinários, ao lado do correio. F:9931-7735/ 9189-3772/3635-0067(Gilvam)

## 6.6 Turismo

### Excursões

**OLINDA 2012** - Ônibus + passeios + 05 dias de Hotel. Parcelamento facilitado em até 1 + 12. Vendas:3082-8358/8707-2135.

### Passeios

**PASSAG AÉREAS BARATAS**- A partir R$ 300,00 P/qualquer lugar do Brasil/ Amér.do Sul.9922-1505 Tim/9147-3999Claro/8749-3999.

## 6.8 Sexy Shop

### Acompanhantes

***ANINHA** C/local 8706.1733

**EMPRESA SELECIONA**

Empresa Seleciona Vendedores(as) externos de peças e acessórios automotivos para região do Rio Grande do Norte.

Currículo para: roberto@eletroparts.com.br

174102



## ANÚNCIOS QUE DISCRIMINEM NÃO É LEGAL

**Art. 373-A.** Ressalvadas as disposições legais destinadas a corrigir as distorções que afetam o acesso da mulher ao mercado de trabalho e certas especificidades estabelecidas nos acordos trabalhistas, é vedado:

**I-** Publicar ou fazer publicar anúncio de emprego no qual haja referência ao sexo, à idade, à cor ou situação familiar, salvo quando a natureza da atividade a ser exercida, pública e notoriamente, assim exigir; ( Artigo 373-A, inciso I, da CLT)

**Art. 1º.** Fica proibida a adoção de qualquer prática discriminatória e limitativa para efeito de acesso a relação de emprego, ou sua manutenção, por motivo de sexo, origem, raça, cor, estado civil, situação familiar ou idade, ressalvadas, neste caso, as hipóteses de proteção ao menor previstas no inciso XXXIII, do art. 7º da Constituição Federal. (Art. 1º, Lei nº 9029/95).

**USE ESTA ARMA CONTRA O CRIME E A VIOLÊNCIA.**

# DENUNCIE.

**A LIGAÇÃO É GRATUITA E A SUA IDENTIDADE NÃO SERÁ REVELADA.**

DISQUE DENÚNCIA 0800-84-29-99 DELEGACIA DE TÓXICOS 3232.1554

DENUNCIE ESTUPRO. ROUBO. FURTO. PROSTITUIÇÃO INFANTIL. TRÁFICO DE DROGAS. VIOLÊNCIA INFANTIL OU CONTRA IDOSOS. FAÇA A SUA PARTE



14537

**EXPLORAÇÃO SEXUAL DE CRIANÇAS E ADOLESCENTES É CRIME.**

☎ DISQUE DENÚNCIA

**0800 84 2999**

9765

# Carro&moto

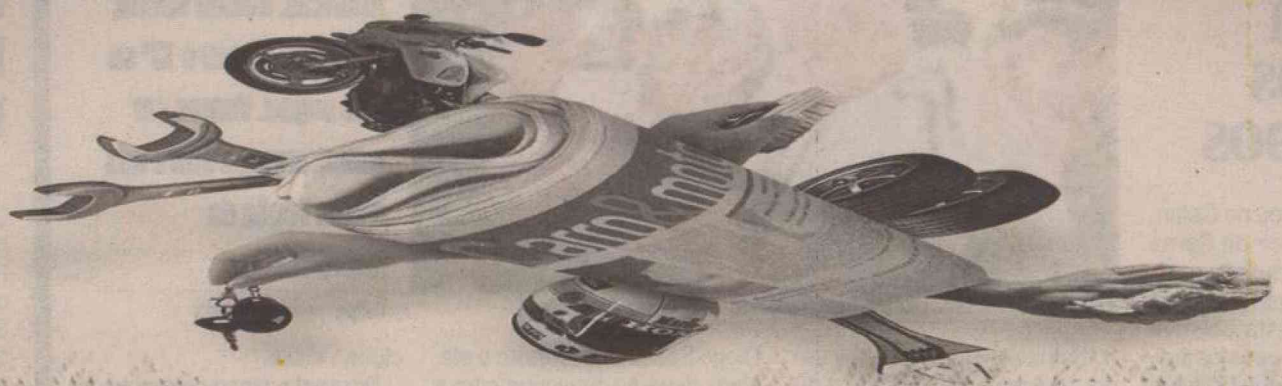

## TÁ TUDO AQUI.

*Chegou o suplemento que vai ser o porta-voz do mercado de carros e motos do Rio Grande do Norte. Os salões que acontecem pelo mundo, as notícias da indústria nacional e internacional, test drives exclusivos, dicas de oficina, quem é quem no ramo em nosso estado.*

*Carro&Moto traz tudo tudo o que precisa saber para comprar, vender, cuidar, escolher, equipar, conservar, tunar e aproveitar no mundo das quatro e das duas rodas.*

*Toda quinta. Aqui, no Diário de Natal.*

DIÁRIOS ASSOCIADOS

*Não importa de que lado você está. O Diário de Natal está do lado do leitor, trazendo sempre as informações que você precisa. Há 70 anos.*

70 anos DIÁRIOdeNATAL

Labim/UFRN





Adalberto Marques/D.A Press

Goleiro são-paulino passará por uma artroscopia

# O peso da idade

**Aos 39 anos, Rogério Ceni vai parar por seis meses para fazer uma cirurgia no ombro**

**Goleiro tricolor já admite aposentadoria**

Rogério Ceni será submetido a uma cirurgia no ombro direito e deverá ficar fora dos gramados por um período de até seis meses. O goleiro não apresentou a evolução esperada pelos médicos do São Paulo e continua com dores no local. Dessa forma, passará por uma artroscopia. "Inicialmente tentamos o tratamento conservador, porém sabíamos que estas lesões frequentemente necessitam de intervenção cirúrgica, principalmente por se tratar de um atleta profissional, goleiro e que compete no mais alto nível de rendimento", explicou o médico José Sanchez em entrevista ao site oficial do clube.

O ídolo são-paulino nem chegou a fazer os testes que estavam previstos para a tarde de ontem no CT da Barra Funda. Ele vinha realizando tratamento fisioterápico há 12 dias. Mais perto do fim do que do começo de sua carreira, Rogério Ceni demonstra apreensão a amigos próximos sobre o seu futuro. O goleiro já confidenciou que, se sentir que foi vencido pelas lesões, irá mesmo parar. Mas ainda demonstra confiança na recuperação e na volta aos gramados.

"Mesmo sentindo uma considerável melhora desde sábado e ter ficado com uma expectativa muito grande de não precisar passar por cirurgia, as dores voltaram a incomodar. Lamento não poder estar em campo com meus companheiros nesse início promissor, pois acredito que esse grupo voltará a fazer o São Paulo campeão. Não vejo a hora de voltar a atuar no Morumbi lotado e não medirei esforços para o mais rápido possível vestir novamente a camisa tricolor", afirmou.

A previsão é que Ceni, de 39 anos, fique afastado dos campos por até seis meses, colocando em risco sua continuidade na carreira. Além disso, nas horas vagas, o goleiro tem como hobbies a prática de vôlei e tênis, atividades que requerem esforço da região afetada.

CORINTHIANS

## OBRAS DA ARENA ESTÃO ADIANTADAS

Com 124 equipamentos e 1.171 operários trabalhando em três turnos, a Arena Corinthians já está 25% concluída, segundo comunicado oficial do clube. Os últimos avanços foram as instalações de oito degraus no edifício leste. Além disso, já foram cravadas 2.720 estacas, o que corresponde a 85% do total - a cravação deve terminar no fim de fevereiro. Os blocos de concreto já são mais de 500, sustentados por 61 pilares, e 84 vigas foram instaladas. O primeiro turno de trabalho começa às 7h30 e o último termina às 5h30, totalizando 22 horas de serviços ininterruptos. Ainda de acordo com a construtora da obra, o ritmo vai crescer substancialmente a partir da semana que vem.

MMA X BOXE

## UFC TERÁ TESTE DE AUDIÊNCIA

Dana White decidiu testar o alcance do próprio poder. Por meio de uma rede social na internet, o chefão da maior organização de MMA do mundo anunciou que a terceira edição do UFC on Fox, que é transmitido ao vivo em tevê aberta para os Estados Unidos, será realizada em 5 de maio, em New Jersey. No entanto, em Las Vegas, um outro evento pode ocorrer nesta data e oferecer forte concorrência às lutas no octógono. Os boxeadores Floyd Mayweather e Manny Pacquiao, duas das maiores estrelas da modalidade atualmente, dão sinais de que finalmente se enfrentarão pelo título da categoria meio-médio da Organização Mundial de Boxe.

VASCO

## JOGADORES COBRAM SALÁRIOS ATRASADOS

Iano Andrade/CB/D.A Press



Atletas pediram uma reunião com o presidente Roberto Dinamite

O clima esquentou no Cefan, local aonde o Vasco da Gama vem treinando enquanto o estádio de São Januário é reformado. Em entrevista coletiva concedida ontem após os trabalhos, o meio-campista Felipe lembrou que os salários estão atrasados e que o 13º salário ainda não foi depositado, contrariando a informação passada pela diretoria vascaína.

"Que os salários estão atrasados não é mais novidade para ninguém. Desde que eu voltei que essa situação persiste. Todo trabalhador quer receber em dia, mas a gente entende a diretoria que tem que entender os jogadores. O estranho é o vice de finanças, Nelson Rocha, dizer que pagou o 13º se não pagou. Vamos ser transparentes entre nós e com vocês da imprensa", afirmou o maestro.

Segundo Felipe, os líderes do elenco, Juninho Pernambucano, Diego Souza, Alecsandro e ele, claro, deverão conversar com a diretoria para tentar contornar o problema. "O ideal é resolver essa situação internamente. Mais tarde, eu, Juninho, Alecsandro e Diego iremos conversar com o presidente Roberto Dinamite para equacionar esta história. É complicado, mas precisa ser resolvido dentro do clube", disse.

> **"O estranho é o vice de finanças, Nelson Rocha, dizer que pagou o 13º se não pagou. Vamos ser transparentes entre nós e com vocês da imprensa**
>
> **Felipe** - meiocampista

De quarta para quinta, chegou a ser noticiado que os jogadores cruzmaltinos poderiam fazer greve ou não se concentrar, caso os problemas financeiros não fossem resolvidos. No entanto, o mais provável é que nada disto ocorra. Contudo, as cobranças nos bastidores continuarão com força total.

TÊNIS

## NADAL ELIMINA FEDERER

Após trocarem farpas publicamente através da imprensa na véspera do Aberto da Austrália, Rafael Nadal e Roger Federer duelaram pelas semifinais do primeiro Grand Slam da temporada. Na manhã de ontem, o tenista espanhol levou a melhor sobre o adversário suíço e, além de garantir vaga na final, aumentou sua superioriodade no confonto direto. Com 77% de aproveitamento no primeiro serviço, Nadal não teve problemas e após 3h42min de disputa, o tenista espanhol venceu o terceiro pré-classificado por 3 sets a 1, com parciais de 6/7 (5-7), 6/2, 7/6 (7-5) e 6/4.

Labim/UFRN





FÁBIO PACHECO
fabiopacheco.rn@dabr.com.br

# driblecurto

## Clássico apimentado

Tem muito torcedor alvirrubro falando pelas ruas que a segunda derrota consecutiva do América esfriou o clássico do próximo domingo. Muito pelo contrário, acho que diretoria, jogadores e principalmente a torcida devem encarar o duelo contra o ABC como o jogo da recuperação. Nada melhor do que um clássico para reabilitar-se, até porque ainda faltam cinco rodadas para o término da fase de classificação às semifinais do primeiro turno. Sem falar que o confronto será decisivo para a permanência de Flávio Araújo. O treinador vai ter que mostrar todas as suas ferramentas nesse duelo se quiser continuar no comando da equipe. Outro detalhe importante, será o primeiro clássico de Alex Padang à frente da presidência do clube e quem conhece o dirigente sabe muito bem que ele não admitirá um outro resultado que não seja a vitória. Ao ABC caberá confirmar a boa fase diante de sua exigente torcida. Em constante evolução, o time terá o seu grande teste de fogo da temporada. Uma partida com todos os ingredientes de um grande clássico. Eu estarei lá e você?

**Fenomenal**

Aos poucos e com muita paciência, Felipe Alves está se soltando e ganhando a confiança de Leandro Campos. O gol da vitória sobre o Santa Cruz veio na hora certa para a jovem promessa alvinegra que tem tudo para firmar-se no ataque titular e virar o grande xodó da Frasqueira. Dá-lhe garoto!

**Evolução**

Os dois empates do ABC seguidos e as duas últimas vitórias mostraram que o time de Leandro Campos está em constante crescimento na competição. A conquista da liderança é a resposta aos mais céticos. Parece que Campos está conseguindo o impossível: "trocar os pneus em movimento". Tarefa árdua e perigosa.

**Corda bamba**

Futebol é algo realmente impressionante. Quem poderia apostar na derrota do Baraúnas diante do Caicó em pleno Nogueirão. O pior disso tudo é que o bom trabalho de Francisco Diá pode ir por água no clássico contra o Potiguar, no próximo domingo, em caso de nova derrota. A vitória interessa para as duas equipes.

**Olimpíadas**

Em dezembro deste ano, Natal vai ser sede das 18ª Olimpíadas Escolares Sul-Americanas. A capital potiguar receberá três mil atletas de 10 países. São meninos e meninas com idade entre 12 e 14 anos. Um grande teste para a Copa do Mundo.

**VICE-LÍDER**

É verdade que Wassil Mendes vem fazendo um excelente trabalho à frente do Santa Cruz, mas não podemos esquecer de Gilberto Gaúcho (foto) que bateu o América e colocou o Corínthians na vice-liderança do campeonato, com sete pontos em quatro jogos.



Blog de Marcos Dantas/Divulgação

**VERGONHA NACIONAL**

A Federação Paulista de Futebol já enviou para o Corinthians uma medalha para ser entregue ao goleiro Matheus Caldeira, que ficou sem a premiação do título da Copa São Paulo de Futebol Júnior, porque o vice-presidente da CBF, José Maria Marin, resolveu guardar uma delas em seu bolso durante a solenidade. Que vergonha, são esses os homens que comandam o nosso futebol.

**ESTREANTE**

Com Suélson Diógenes e Ítalo Medeiros vetados pela dupla, só restaram os nomes de Pablo Ramon e Lenilson de Lima para o clássico. No sorteio da arbitragem, venceu o jovem Pablo que apitará o seu primeiro clássico na carreira e terá a grande oportunidade de mostrar suas qualidades. Uma coisa é certa, não será fácil agradar alvirrubros e alvinegros.

# Adeus ao Rasunda

### Brasil pegará Suécia na despedida do estádio da final de 1958

Arquivo O Cruzeiro/EM/D.A Press



Jogadores brasileiros dão a volta olímpica no estádio Rasunda após a conquista do primeiro título mundial

Depois de confirmar o calendário de amistosos da Seleção Brasileira no primeiro semestre deste ano, a CBF oficializou ontem que o Brasil irá enfrentar a Suécia no dia 15 de agosto, no Estádio Rasunda, palco da final da Copa de 1958 e onde o time nacional se sagrou campeão mundial pela primeira vez.

O confronto irá marcar a despedida do estádio localizado em Estocolmo, que será depois demolido e substituído por uma arena mais moderna. Atualmente, o local conta com capacidade para 36 mil torcedores. Na decisão do Mundial de 1958, quando a equipe de Pelé e Garrincha goleou os donos da casa por 5 a 2, o palco recebeu quase 50 mil pessoas, segundo destacou o site oficial da CBF.

O duelo diante dos suecos será o sexto amistoso da equipe comandada por Mano Menezes nesta temporada. Antes disso, o Brasil enfrentará a Bósnia-Herzegovina, no dia 28 de fevereiro, a Dinamarca, em 26 de maio, os Estados Unidos, em 30 ou 31 de maio, o México, em 3 de junho, e a Argentina, no dia 9 do mesmo mês. O amistoso contra a Suécia também irá abrir o segundo semestre da Seleção Brasileira principal. Pouco antes disso, a Seleção Olímpica buscará a inédita medalha de ouro para o Brasil nos Jogos de Londres, que serão realizados entre 27 de julho e 12 de agosto.

A Federação Sueca de Futebol já havia anunciado no final do ano passado a realização do amistoso com o Brasil, mas apenas nesta quarta-feira a CBF oficializou o duelo. Na última vez em que esteve no Estádio Rasunda, o Brasil, comandado então por Dunga, venceu Gana por 1 a 0, com um gol de Vágner Love, em amistoso realizado em 2007. Na final do Mundial de 1958, Pelé e Vavá, com dois gols cada um, e Zagallo balançaram as redes para a Seleção Brasileira diante da Suécia.

EMPREGO

## BARRICHELLO NA FÓRMULA INDY EM 2012

O brasileiro Rubens Barrichello começou ontem a se preparar para o teste com o carro da KV, do amigo Tony Kanaan, na Fórmula Indy. O piloto, que tem chances remotas de seguir na Fórmula 1 e assim completar sua 20ª temporada na categoria, tirou medidas e realizou ajustes no banco do monoposto. Os pilotos brasileiros devem levar o carro à pista na próxima segunda-feira, no circuito de Sebring, na Flórida. Kanaan foi quem fez o pedido a Barrichello e garante que o teste é apenas uma ajuda para a equipe acertar o carro e não indica sua possível participação na categoria norte-americana em 2012.

De acordo com a assessoria de imprensa de Rubens Barrichello, a oferta também partiu de Jimmy Vasser, um dos proprietários da equipe KV. Ainda segundo a assessoria, a proposta é antiga e, como o piloto está atualmente sem contrato na Fórmula 1, aceitou "dar sua opinião e ajudar o seu amigo, nada mais do que isso". Recordista de largadas na Fórmula 1, Rubens Barrichello, há 19 temporadas na principal categoria do automobilismo, disputou o último campeonato pela Williams. A equipe britânica, no entanto, preferiu Bruno Senna.

Labim/UFRN



EDITOR >> Fábio Pacheco (fabiopacheco.rn@dabr.com.br) esportes.rn@dabr.com.br

Fotos: Ana Amaral/DN/D.A Press



Treinador alvirrubro não permitiu entrevistas no treino de ontem, no CT de Parnamirim

# Lei do silêncio

**América e ABC poupam palavras às vésperas do Clássico-Rei**

ESTADUAL 2012 Rio Grande do Norte

Luan Xavier
luanxavier.rn@dabr.com.br

Poucas palavras. Foi o que se viu - ou ouviu - na tarde de ontem durante a reapresentação do América depois da derrota por 1 a 0 para o Corintians de Caicó na última quarta-feira. Antes do início do treinamento no Centro de Treinamento do clube, em Parnamirim, apenas o atacante Soares, que fez sua estreia contra o Galo, foi falar com os profissionais da imprensa. Além disso, a assessoria de imprensa do time rubro cancelou o chat que seria realizado hoje na sede do Diário de Natal com o meia Júnior Xuxa através do portal DN Online. A justificativa é que todos no Dragão estão proibidos de conceder entrevistas externas até o confronto de domingo contra o ABC.

Para o jogo de domingo, primeiro Clássico-Rei de 2012, a palavra de ordem no América é concentração, tanto que logo hoje, após o treinamento que deve definir a equipe para o confronto contra o ABC, os jogadores rubros já entrarão em regime de concentração até o momento da partida no Frasqueirão. Mesmo com todo o esquema montado para o clássico, para o atacante Soares, esperança de gols no time americano, a derrota em Caicó não abalou o grupo americano. "Acho que não enfraqueceu não. Claro que todos nós queríamos ganhar, mas o professor ainda vai conversar bastante com a gente para acertarmos alguns detalhes e fazer um bom jogo domingo", disse.

Economia de palavras de um lado, precaução do outro. Na semana do Clássico-Rei o ABC conseguiu duas vitórias e assumiu a ponta da tabela de classificação, que ficou nas mãos do América durante as primeiras rodadas. Apesar de "largar na frente" na classificação, os jogadores abecedistas nem pronunciam a palavra favoritismo e pregam cautela para o jogo contra o maior rival. "Quanto menos a gente falar nesse momento é melhor", disse o atacante Washington, que irá formar a dupla de ataque alvinegra ao lado de Léo Gamalho. "Ás vezes uma palavra que a gente diz é usada contra a gente e causa algum tipo de polêmica", completou.



Atacante alvinegro Adriano Pardal pode ser relacionado para o clássico

## Disparar na liderança

Com dois pontos de vantagem em relação ao rival, o ABC tem a chance de disparar na liderança do Estadual 2012 caso consiga uma vitória em cima do América neste domingo. Para isso o time abecedista quer o apoio do torcedor para fazer valer o fator caso e conseguir o resultado favorável diante do Alvirrubro. "Quero dizer ao nosso torcedor que com ele a gente é muito forte", disse o meia Jerson, agora com três gols e novo membro da corrida pela artilharia do Campeonato Potiguar. Para ele, o ABC tem que se valer do fato de jogar em casa para conseguir se distanciar dos adversários que estão nas primeiras colocações da tabela. "A gente tem que fazer valer nosso mando de campo e a qualidade da nossa equipe", concluiu.

### Arbitragem

A Comissão de Arbitragem da Federação Norte-Riograndense de Futebol (FNF) divulgou na tarde de ontem a escala de arbitragem para a 5ª rodada do Campeonato Estadual. O clássico ABC x América ficará por conta de Pablo Ramon, auxiliado por Luis Cláudio Câmara e Clístenes Juny de Souza Alves.

### VENDA DE INGRESSOS

**TORCIDA DO ABC**
Entrada: **Portão A**
Disposição: **Módulo 3 e setor de cadeiras** (entrada pelo Portão B)
Valores: **R$ 30** (inteira) e **R$ 15** (meia entrada); Cadeiras **R$ 50**
Vendas: **Loja Conceito** (Prudente de Morais), **Loja do Frasqueirão**, **sede da Garra Alvinegra**, **Pittsburg** (Prudente de Morais) e **Frasqueirão** (a partir de sábado)

**TORCIDA DO AMÉRICA**
Entrada: **Portão C**
Disposição: **Módulos 2 e 4**, além do **setor de cadeiras** (entrada pelo Portão B)
Valores: **R$ 30** (inteira) e **R$ 15** (meia entrada); Cadeiras **R$ 50**
Vendas: **Sede Social**, **Pittsburg** (Prudente de Morais), **Quiosque América** (Hiper da Prudente) e **Frasqueirão** (a partir de sábado)

Labim/UFRN


# DIÁRIO de NATAL

SÁBADO Natal, 28 de janeiro de 2012 www.diariodenatal.com.br R$ 1,00

FUNDADOR DOS DIÁRIOS ASSOCIADOS: ASSIS CHATEAUBRIAND


**ABSURDO //** Uma semana após a fuga histórica realizada no presídio de Alcaçuz, revista no pavilhão 1 encontra uísque, 36 trouxas de maconha, 20 aparelhos celulares, 23 chips telefônicos, facas artesanais e até uma espécie de máquina tatuadora caseira. Diretor do presídio, Zacarias Mendonça, afirma que vai punir os detentos que mantinham os objetos em suas celas e que realidade irá mudar. PÁGINA 6

# AGENTES ACHAM ATÉ UÍSQUE EM CELAS DE ALCAÇUZ

Eduardo Maia/DN/D.A Press



**ALTO CUSTO //** Pesquisa aponta Natal como a 3ª cidade mais cara do Nordeste para se comer fora. PÁGINA 2

## Peso mínimo

**Às vésperas da volta às aulas, pais devem estar atentos às mochilas levadas pelos filhos. Escolha do modelo ideal e cuidados com o peso podem evitar problemas.** PÁGINA 9



Fábio Cortez/DN/D.A Press

## Indefinição para o clássico

**O técnico do América, Flávio Araújo, deve definir apenas no vestuário se usa Isac ou Soares ao lado de Wanderley. Já no ABC, meia Jerson sofre contusão e vira dúvida para jogo de domingo.** PÁGINA 24

Carlos Santos/DN/D.A Press



## MP apura despejo de esgoto *in natura* em rios

**Promotora quer saber a responsabilidade da imunizadora Riograndense no lançamento de efluentes nos rios Jundiaí e Potengi.** PÁGINA 7

## MAIS UPAs PARA O RN

**MINISTÉRIO LIBERA RECURSOS PARA A CONSTRUÇÃO DE DUAS NOVAS UPAs NO RIO GRANDE DO NORTE, EM CEARÁ-MIRIM E ASSU. NO ENTANTO, OUTRAS DUAS UNIDADES JÁ EM OBRAS ESTÃO SEM PRAZO PARA INAUGURAÇÃO**

PÁGINA 6

## PORTO PREJUDICADO

**Justiça Federal suspende licitação de terminal marítimo**

PÁGINA 5

## OPERAÇÃO IMPACTO

**Promotores ajuizaram apelação contra absolvição de Edivan**

PÁGINA 3

ISSN 1415-4560

redação 4009.0150 atendimento ao assinante 4009.0220 classificados 4009.0200 comercial 4009.0173

DIÁRIOS ASSOCIADOS

Labim/UFRN



CULTURA

## Prédios podem ser reformados

O Teatro Municipal Lauro Monte Filho, em Mossoró, o Teatro Adjuto Dias, em Caicó, a Fortaleza dos Reis Magos, Memorial Café Filho e outros prédios que abrigam fazeres culturais sob responsabilidade da Secretaria Extraordinária de Cultura e Fundação José Augusto (Secultrn/FJA) estão com garantia de reforma e restauração em 2012. Na prioridade, estão: Biblioteca Câmara Cascudo (R$ 3 milhões); Teatro Adjuto Dias (R$ 550 mil), em Caicó; Memorial Café Filho (R$ 150 mil) e Fortaleza dos Reis Magos (R$ 220 mil), cujos editais de licitação já foram publicados.

Além deles, estarão também publicadas as licitações dentro dos próximos 10 dias, reformas do Teatro Lauro Monte Filho, em Mossoró (R$ 3 milhões); Casa de Cultura Popular de Portalegre (R$ 350 mil). As licitações dessas obras estão sendo feitas através do órgão responsável por esse setor no Governo do Estado, a Secretaria de Estado da Infra-Estrutura (SIN). Além das licitações anunciadas em janeiro, o Governo do Estado já tem em andamento obras nos seguintes núcleos culturais: Teatro de Açu (R$ 1,3 milhão); Cidade da Criança (R$ 7 milhões) e Casa de Cultura Popular de Açu (R$ 20 mil, obras feitas em parceria com a Prefeitura de Açu).

O total de investimentos na área de restauração e reforma dos prédios da Cultura do RN ficará em torno de R$ 27 milhões. "A escolha desses equipamentos culturais foi feita levando em conta as necessidades mais urgentes", Isaura Rosado.

## índice


| | |
|---|---|
| economia | 05 |
| cidades | 06 |
| muito | 10 |
| social | 11 |
| televisão | 12 |
| passatempo | 13 |
| opinião | 17 |
| brasil&mundo | 16 |
| esportes | 24 |


**otempohoje**

**NATAL //** Nublado a parcialmente nublado possibilidade de chuvas em áreas isoladas.

**RIO GRANDE DO NORTE //** Nublado a parcialmente nublado possibilidade de chuvas em áreas isoladas.

**tábuademarés** 07:38 2.0 / 19:51 2.0

**LUA** xxxx 01:09 0.4 / 13:24 0.6

# Natal é a 3ª capital mais cara do país para almoçar fora

**Segundo pesquisa do Datafolha, preço médio de refeição na cidade é de R$ 29,87, atrás de São Luís e Salvador**

Elio Rizzo/Esp. CB/D.A Press



Estudo mostra que almoço em restaurantes custa em média R$ 29,35 no Nordeste, região que lidera ranking no Brasil

Natal é a terceira capital mais cara para almoçar fora de casa. Quem aponta é uma pesquisa realizada pelo Instituto Datafolha, em parceria com o Índice Alelo de Preço Médio de Refeição 2012, divulgada na tarde desta sexta-feira (27). A região Nordeste lidera o levantamento. Natal perde apenas para São Luís (MA) e Salvador (BA), respectivamente. A pesquisa mostra que o almoço fora de casa custa em média R$ 29,35 no Nordeste do Brasil. O valor representa um aumento de 15,79% em relação ao levantamento apresentado no ano passado, que apontava média de R$ 25,35. Os dados apresentam a média nacional de R$ 27,46 - valor que representou aumento de 2,54% em relação ao preço médio nacional de R$ 26,78, verificado pela edição anterior da pesquisa.

A pesquisa, em sua terceira edição, foi realizada com 4.312 estabelecimentos de cidades brasileiras no período entre 13 de setembro e 19 de outubro de 2011. Todos os estabelecimentos entrevistados são credenciados à rede Visa Vale e analisa a refeição no período do almoço, de segunda à sexta-feira. O levantamento avaliou o custo individual de prato principal, sobremesa, bebida e café expresso, compondo assim o valor total da refeição.

### Nordeste

A região Nordeste, que antes era a terceira mais barata do país com média de R$ 25,35, tornou-se a mais cara com média de R$ 29,35 por refeição. O Sudeste está logo atrás, com a média de R$ 27,84, seguida de Norte/ Centro-Oeste, com R$ 26,35 e Sul, com R$ 24,84. Além de ser a região mais cara do país, o Nordeste também lidera com a cidade de maior preço médio de refeição no Brasil - São Luís (MA), com média de refeição completa de R$ 36,21. No ano passado, a pesquisa apontou o Rio de Janeiro como cidade mais cara do país.

A capital baiana, Salvador, aparece em segundo lugar entre as mais caras da região com R$ 29,96 de custo médio para almoçar fora de casa. A cidade de Natal vem em seguida, apresentando o valor de R$ 29,87. Em quarto lugar deste ranking está a capital de Pernambuco, Recife, onde almoçar fora de casa custa em média R$ 26,73. Fortaleza (CE) vem logo depois, com R$ 26,27.

OPCIONAIS

# Protesto que pedia mais segurança é frustrado

A diretoria da Associação dos Trabalhadores no Transporte Opcional do Rio Grande do Norte (Astoern) tentou realizar uma paralisação ontem à tarde no centro da cidade, porém, o movimento foi frustrado. A ideia era que a manifestação chamasse a atenção do poder público para a insegurança no transporte coletivo opcional. Somente este ano foram sete casos registrado em vários bairros da cidade. O número pode ser ainda maior, segundo o presidente da Astoern, Milklei Leite, já que motoristas e cobradores não são orientados a prestar queixa nas delegacias. "A indicação é de que só devemos ficar na delegacia se o atendimento for rápido para não ficarmos muito tempo parados, por isso a quantidade de assaltos pode ser mais elevada", relata. Além da insegurança, os profissionais do transporte opcional reivindicam a implantação da bilhetagem eletrônica unificada. "Também queremos a equiparação salarial com os motoristas de ônibus que recebem R$ 1.267, enquanto nós somente R$ 800", disse Milklei.

Motoristas contrários à paralisação mudavam o itinerário dos veículos antes de chegar no baldo. Outros só ficaram parados porque alguns envolvidos na chapa 3 da eleição do Sindicato dos Trabalhadores em Transporte Rodoviário (Sintro) fecharam a avenida Deodoro da Fonseca impedindo a passagem dos opcionais. Mesmo sendo a favor do que chamou de "manifestações inteligentes", José Vicente - condutor de alternativo há 15 anos - respeitou o tempo de 10 minutos parado solicitado pela diretoria da Astoern. "Não adianta somente atrapalhar o trânsito e prejudicar a população. Nós é que perdemos com isso", destaca. Passageiros que aguardavam os alternativos tiveram que enfrentar alguns minutos de transtorno. A dona de casa Eloísa Lucas, moradora das Quintas, disse ser a favor da reivindicação dos profissionais que trabalham no transporte opcional, "mas desde que a manifestação não atrapalhe a população que não tem nada a ver com isso porque também somos prejudicados nessa onda de assaltos". (**Erta Souza**)

Labim/UFRN



EDITOR >> Edilson Braga (edilsonbraga.rn@dabr.com.br) politica.rn@dabr.com.br

# Operação Impacto:
## MP recorrerá de absolvição de Edivan e Ricardo Abreu

**Para ganhar tempo na preparação do recurso, os promotores ajuizaram ontem apelação criminal contra a sentença**

Allan Darlyson
allandarlyson.rn@dabr.com.br

Após o estardalhaço das buscas e apreensões, quatro anos de espera e sentença proferida, a novela em torno da Operação Impacto ainda está longe do fim. Além dos condenados, que já acionaram seus advogados para entrar com recurso no Tribunal de Justiça do Rio Grande do Norte (TJRN), o Ministério Público Estadual (MPE) também decidiu recorrer da sentença do juiz da 4ª Vara Criminal de Natal, Raimundo Carlyle.

Os promotores de Justiça de Defesa do Patrimônio Público manifestaram ontem a intenção de pedir a reformulação da sentença referente à absolvição do presidente da Câmara Municipal de Natal (CMN), vereador Edivan Martins (PV), pela acusação de corrupção passiva, e de Ricardo Abreu e José Pereira Cabral Fagundes, inocentados do crime de lavagem de dinheiro.

O Ministério Público também vai pedir o agravamento das penas aplicadas aos demais envolvidos: Ricardo Abreu, Emilson Medeiros, Dikson Nasser, Geraldo Neto, Renato Dantas, Adenúbio Melo, Sargento Siqueira, Aluísio Machado, Júlio Protásio, Aquino Neto, Salatiel de Souza, Antônio Carlos Jesus dos Santos, Adão Eridan, Klaus Charlie, Francisco de Assis Jorge Sousa e Hermes Soares Fonseca.

**MP pedirá agravamento de outras penas**

Ao analisar as absolvições de Sid Fonseca, Joseilto Fonseca da Silva e João Francisco Garcia Hernandes, os promotores não manifestaram o interesse de recorrer. Eles afirmaram que se convenceram dos argumentos utilizados pelo magistrado para embasar a decisão. Embora pretendam recorrer da sentença, os representantes do MP destacaram a importância da condenação dos réus na luta contra a corrupção e elogiaram o trabalho conduzido por Carlyle.

No intuito de ganhar tempo para apresentar o recurso, os promotores ajuizaram ontem uma apelação criminal contra a sentença. Na prática, como o prazo para recursos encerram na próxima segunda-feira, a apelação funciona como um pedido de ampliação de prazo. Caso seja aceita, o Ministério Público terá mais oito dias para apresentar as suas contestações à sentença.

Ana Amaral/DN/D.A Press



Ministério Público não concorda com sentença de Carlyle absolvendo Edivan

**MEMÓRIA**

Deflagrada em junho de 2007 pelo Ministério Público Estadual, a Operação Impacto desvendou um esquema de pagamento de propina a vereadores de Natal para votar a favor dos interesses de empresários da construção civil contra os vetos do então prefeito Carlos Eduardo (PDT) ao Plano Diretor de Natal (PDN). Após quatro anos, o juiz Raimundo Carlyle proferiu sentença, condenando 16 dos 21 réus do processo. Entre eles, cinco atuais vereadores da capital.

CASO DNOCS

## Ministro minimiza relatório da CGU e inocenta Elias

Alvo de denúncias de irregularidades detectadas pela Controladoria Geral da União (CGU) no Departamento Nacional de Obras Contra a Seca (Dnocs), o ex-diretor do órgão Elias Fernandes Neto, que "pediu" exoneração do cargo na última quinta-feira, apresentou ontem à imprensa ofício assinado pelo ministro da Integração Nacional, Fernando Bezerra (PSB), como atestado de idoneidade.

No documento, o ministro exime Fernandes de qualquer responsabilidade sobre o esquema de desvio de verba desvendado pela auditoria realizada pela CGU. O ministro diz no ofício que "os fatos mais graves apontados naquele relatório não podem ser imputados à atual direção do Dnocs, conforme destacado inclusive por nossa Consultoria Jurídica".

Fernando Bezerra também comenta as irregularidades atestadas no relatório da CGU. "Em primeiro lugar, temos a exata noção de que o suposto pagamento irregular de vantagens pecuniárias aos servidores do Dnocs se deu tão somente em cumprimento à determinação do Ministério do Planejamento, Orçamento e Gestão, consubstanciada na Nota Conjunta, número 001-2009-COGES-COCJU-DENOP-SRH-MP, de 11 de novembro de 2009", afirma.

O ministro também defende o ex-diretor no que diz respeito ao suposto desvio dos R$ 160 milhões da barragem de Congonhas. "Sabemos perfeitamente que não existe a possibilidade de efetivar o montante de prejuízos apontados como sobrepreço, haja vista a rescisão do contrato firmado no ano de 2002, publicada pelo Diário Oficial da União ainda no ano passado", argumenta.

Bezerra, no entanto, não entra no mérito do favorecimento de municípios do Rio Grande do Norte durante a gestão de Elias Fernandes no Dnocs. Também não comenta o uso do órgão como forma de favorecimento político do deputado estadual Gustavo Fernandes (PMDB) nas eleições de 2010.

Arquivo DN/D.A Press



Ex-diretor recebeu afagos de Bezerra

A Auditoria feita pela CGU - entre setembro e outubro do ano passado - aponta indícios de irregularidades durante a gestão de Elias Fernandes à frente do Dnocs. O rombo nos cofres da instituição é estimado em R$ 312 milhões. **(Allan Darlyson)**

PRECATÓRIOS

## A pedido do MP, justiça pode quebrar sigilo de envolvidos

Apesar de o inquérito sobre o desvio de recursos de precatórios do Tribunal de Justiça do Rio Grande do Norte (TJRN) correr em segredo de Justiça, vazou ontem a informação de que o Ministério Público Estadual (MPE) pediu a quebra de sigilo bancário e telefônico da ex-chefe do setor de precatórios do TJ, Carla Ubarana, e do seu marido, George Leal.

Informações extraoficiais dão conta de que, além deles, o MPE investiga mais dois funcionários do TJRN, um do Banco do Brasil (BB) e uma sexta peça do esquema. Carla Ubarana é a principal suspeita pelo esquema. Ela foi exonerada da função depois que a presidente do Tribunal, desembargadora Judite Nunes, desconfiou das irregularidades e instaurou sindicância para apurar o caso.

O MPE não confirmou nem negou as informações sobre a quebra de sigilo bancário dos seis suspeitos. A assessoria de imprensa do órgão informou que os cinco promotores que estão no caso foram orientados pelo Conselho Nacional de Justiça (CNJ) a não darem nenhuma informação sobre o inquérito.

Além do Ministério Público, o Tribunal de Contas do Estado (TCE), a Procuradoria Geral do Estado (PGE), a sindicância interna comandada pelo desembargador Caio Alencar e o CNJ também investigam o desvio de recursos dos precatórios do TJRN.

Os técnicos do CNJ virão a Natal para se incorporar às investigações. No entanto, ainda não há data prevista para a chegada da inspeção. Inicialmente, a expectativa era para que o grupo começasse o trabalho na próxima segunda-feira. Mas, a assessoria de imprensa do CNJ disse ontem ao Diário de Natal que ainda não existe nenhuma definição de prazos.

Labim/UFRN





ALUISIO LACERDA
aluisiolacerda@gmail.com

# Ponteio

## Carregador de piano

Desde a sua inauguração a rotina no Presídio de Alcaçuz é uma repetição - a fuga de presos, algumas de forma espetacular. Que na verdade nada tem de extraordinário. Dali não se devia fugir. Nada de ousadia dos fugitivos, facilitaram todas as fugas, as do passado e a mais recente. E não se diga que não houve investimentos na qualificação profissional, discurso de todo movimento paredista que reivindica tudo, mas basta melhorar o salário. Se há ausência de profissionalismo o problema maior não está exatamente no sistema, mas na falta de vontade política. Deve estar tramitando nas gavetas do Gabinete Civil, se ainda não foi despachada para a Consultoria Geral do Estado, uma proposta de projeto de lei que cria a Secretaria de Administração Penitenciária e Ressocialização. Pelo menos foi a informação transmitida à coluna pelo então secretário de Justiça e Cidadania, advogado Thiago Cortez. Diversos Estados já fizeram essa divisão de tarefas e o sistema prisional melhorou consideravelmente. Eis, portanto, uma iniciativa que não terá a menor dificuldade em sua tramitação na Assembleia Legislativa. A Secretaria de Estado da Justiça e da Cidadania é muito grande para pouca estrutura. Com múltiplas atividades, seu titular precisa de parceiros obedientes e de carregadores de piano.

- O Sebrae/RN firmou convênio com a Fundação Banco do Brasil, destinando R$ 605,4 mil para o projeto "Produção Agroecológica Integrada e Sustentável (PAIS), na região do Seridó, de geração de trabalho e renda.

- O Dnit suspendeu a concorrência nº 545/2011 cujo objeto era a execução de serviços de manutenção nas BRs 226, 304 e 405, incluído o trecho do Viaduto da Urbana e o subtrecho da RN-093 a Tangará.

- O Ministério Público Federal no RN instaurou um inquérito civil público para apurar suposto desvio de verbas federais oriundas do Ministério da Saúde e destinadas ao município de São Gonçalo do Amarante.

- Os provedores de internet banda larga tiraram carta de seguro. Culpam a explosão do tráfego gerado pelas redes sociais e os conteúdos com vídeo e música pela baixa qualidade do serviço e gargalos na oferta.

**PAU DOS FERROS**

"O DEM não teve qualquer participação no episódio da exoneração de Elias Fernandes. Ao contrário, lamentamos a sua saída do Dnocs e torço para que um potiguar seja o substituto". O comentário é do deputado Getúlio Rego, adversário do grupo de Elias em Pau dos Ferros, onde o DEM e o PMDB não se bicam. "Não faço política pisando no pescoço do adversário", reagiu Getúlio a propósito de comentário desta coluna.



Fábio Cortez/DN/D.A Press

**COOPANEST NO CADE**

O processo é antigo, representação feita pelo Ministério Público Federal no RN em 2004. Nesta semana, o Departamento de Proteção ao Direito Econômico, órgão do Ministério da Justiça, deferiu o pedido de produção de provas pela Cooperativa dos Anestesiologistas (Coopanest/RN), que tem 15 dias para apresentar rol de testemunhas. O caso envolve a Prefeitura de Natal.

**SISTEMA ADUTOR**

A Companhia de Águas e Esgotos do RN concluiu o processo licitatório para aquisição de tubos e ferro fundido, no valor de R$ 2,8 milhões, para a construção do trecho aéreo que vai da Estação Elevatória de Água Tratada (EEATI) à caixa de transição do Sistema Adutor Barragem de Santa Cruz do Apodi/Mossoró. O contrato de financiamento firmado com a Caixa Econômica Federal.

# Funasa: nomeações só com critérios técnicos

**A indicação do novo superintendente da Funasa em Mato Grosso do Sul teria acirrado os ânimos entre PT e PMDB.**

Ronaldo de Oliveira/CB/D.A Press



Ministro Alexandre Padilha negou interferências políticas nas nomeações

**Brasília** - O ministro da Saúde, Alexandre Padilha, disse ontem que a escolha de nomes para cargos de órgãos vinculados ao ministério é feita por critérios técnicos e não políticos.

"A postura sempre foi estar aberto a ouvir os partidos, a sociedade e especialistas na indicação dos nomes, mas sempre usando o critério técnico e administrativo", disse. "Temos secretários, diretores, pessoas do primeiro e do segundo escalão, filiados e não filiados a partidos. Mudanças administrativas acontecem ao longo de uma gestão", completou.

Padilha comentou o assunto depois que diversas declarações foram divulgadas pela imprensa dando conta de que a indicação do novo superintendente da Fundação Nacional de Saúde (Funasa) em Mato Grosso do Sul teria acirrado os ânimos entre PT e PMDB. O ministro nomeou o petista Pedro Taruel no lugar do peemedebista Flávio Brito Neto.

**PT e PMDB brigam por cargos na saúde**

Também ontem, o ministro Alexandre Padilha, anuncia que suspendeu o pagamento de diversos contratos no Rio de Janeiro referentes a obras, locação de equipamentos e serviços continuados, como pessoal administrativo, limpeza, mão de obra e vigilância. A decisão foi tomada depois de auditoria feita no ministério pela Controladoria-Geral da União que mostrou indícios de irregularidades e ineficiência de gestão.

ASSENTAMENTO

# Ministro da Pesca chega amanhã ao RN

O ministro da Pesca Luiz Sérgio Nóbrega de Oliveira chega amanhã ao Rio Grande do Norte para participar, às 11h, no Assentamento Rosário, da entrega de escavadeira hidráulica para o Território da Pesca e Aquicultura do Mato Grande. O ministro também assinará o Acordo de Cooperação Técnica do Ministério com o Banco do Brasil. O assentamento fica na estrada que liga Ceará-Mirim a Maxaranguape.

Em seguida, Luiz Sérgio Nóbrega vai ao Society Beach Club, na Redinha, para prestigiar a Festa do Amigo Pescador e da Nossa Senhora dos Navegantes, ocasião em que será agraciado com o título de Amigo do Pescador Artesanal.

O ministro esteve no estado pela última vez em julho do ano passado, quando assinou um termo de convênio entre o governo do estado, governo federal e Senai para qualificação de mão de obra em pesca em alto mar no Rio Grande do Norte.

Ronaldo de Oliveira/CB/D.A Press



Luiz Sérgio receberá o título de "Amigo do Pescador Artesanal" na Redinha

Labim/UFRN



EDITOR >> Luiz Reinaldo Freitas (luizfreitas.rn@dabr.com.br) economia.rn@dabr.com.br

# Licitação do Terminal Marítimo é suspensa novamente

**Justiça Federal determinou a correção de irregularidades identificadas no edital do processo**

Felipe Gibson
felipegibson.rn@dabr.com.br

Com duas suspensões na bagagem, a licitação do Terminal Marítimo de Passageiros será adiada novamente, e desta vez pela Justiça Federal. Em decisão tomada ontem, o juiz Vinícius Costa Vidor, da 5ª Vara Federal, determinou a paralisação do processo licitatório até que a Companhia de Docas do Rio Grande do Norte (Codern) corrija as irregularidades identificadas. A Codern tem um prazo de dez dias para entrar com recurso após receber a notificação oficialmente.

As contestações, enviadas à Justiça pelo Sindicato da Indústria da Construção Civil (Sinduscon/RN), dizem respeito a dois pontos do edital. O principal deles é a existência de dois valores divergentes para a obra em diferentes itens. No item 1.4.1. há o valor como sendo de R$ 51.015.936,26. Já no item 5.1.7. o valor apontado é R$ 50.490.231,27. De acordo com o presidente da comissão de licitação da Codern, Manoel Alves Neto, a disparidade é de um edital anterior e já está corrigida no documento disponibilizado para consulta.

"O Sinduscon já havia enviado esses questionamentos e tudo foi respondido", garante Manoel Alves Neto. Ele conta que as mesmas repostas serão enviadas à Justiça Federal. "Já estão prontas, o edital foi exaustivamente analisado", ressalta. O presidente da comissão lembra que as correções foram feitas após a última suspensão, ocasião em que o processo licitatório foi paralisado para adequações junto ao Tribunal de Contas da União (TCU).

O segundo ponto contestado pelo magistrado é sobre a exigência feita pelo edital de que a comprovação de qualificação técnica do engenheiro responsável pela obra só pode ser feita exclusivamente com o profissional que tem vínculos societário ou empregatício com os licitantes. O juiz considerou o pedido "excessivo" e considerou outras possibilidades, como o contrato ser feito através de contrato de prestação de serviço e sem vínculo trabalhista.

Divulgação/D.A Press

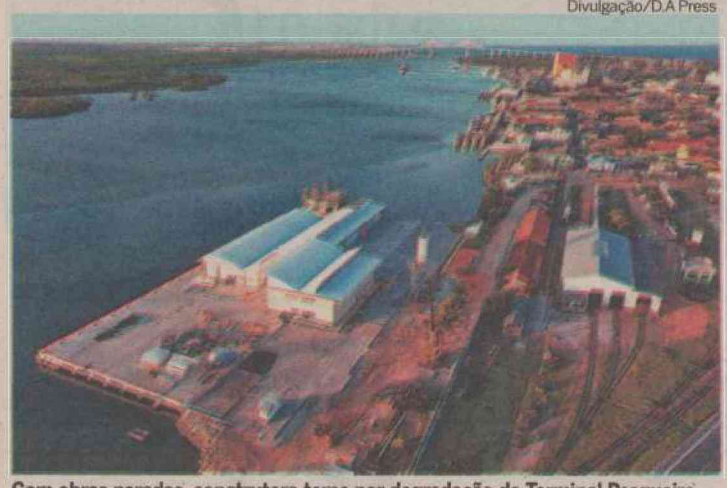

Com obras paradas, construtora teme por degradação do Terminal Pesqueiro

**Três empresas e consórcio estão concorrendo**

Manoel Alves Neto responde que o item não foi analisado em sua totalidade, e assegura que todas as exigências feitas pelo edital estão de acordo com o que foi pedido pelo TCU para obras desse porte. O presidente da comissão acredita que a questão será resolvida logo e não acredita em novos atrasos no cronograma. Relançado no último dia 19, o processo licitatório tem a concorrência de três empresas e um consórcio. Os concorrentes são a Queiroz Galvão, o consórcio Equipav/Ônix, Sejen, e a Constremac, já responsável pela construção do Porto Ilha de Areia Branca e do Terminal Pesqueiro de Natal.

A decisão da Justiça Federal engloba o Terminal Marítimo de Passageiros como um todo, compreendendo a execução das obras de ampliação do cais e retroárea, construção de dolfim de amarração, reforma do paramento do cais existente e construção das edificações portuárias previstas no projeto. O Sinduscon preferiu não se pronunciar sobre a decisão pelo fato do processo ainda estar sob judice.

## Terminal Pesqueiro parado há um ano

Enquanto o Terminal de Passageiros pode ser barrado judicialmente, o inacabado Terminal Pesqueiro está com as obras paradas há cerca de um ano por falta de pagamento. A empresa Constremac, responsável pelo empreendimento, aguarda o governo estadual pagar uma dívida superior a R$ 6 milhões para tocar o restante do projeto, que teve a inauguração prometida para o fim de 2010.

Do montante devido, R$ 4 milhões são de um convênio com o Ministério da Pesca, e R$ 1,5 milhão é dívida do Estado. A Secretaria Estadual de Infraestrutura (SIN), que responde pela obra, informou por meio de sua assessoria de imprensa que o governo espera a "aprovação de prestação de contas do convênio" para receber o repasse federal. O diretor da construtora, Edno Lima, alerta para o risco de comprometimento das instalações. "Com a paralisação, tudo o que está construído corre sério risco de degradação, principalmente os equipamentos, o que é uma pena", afirma.

Lima calcula um prejuízo em torno de R$ 1 milhão com a paralisação, que também gerou demissões de funcionários. "Parte deles foram realocados em outras obras, mas infelizmente muitos também perderam o emprego", explica. De acordo o diretor da construtora, mais de 90% do projeto está concluído, só restando detalhes finais para que o Terminal funcione. A Secretaria Estadual de Infraestrutura afirma que estão pendentes as construções de uma fábrica de gelo, e instalações referentes aos serviços de água, esgoto e energia.

Sobre as perdas, Edno Lima explica que obras desse porte costumam apresentar resultados entre 5% e 10%, porém no caso do Terminal não será bem assim. "Considerando os custos de paralisações e financeiros, os resultados já estão completamente comprometidos", acrescenta. O diretor da construtora se diz confiante para que o impasse acabe neste ano. "Reafirmamos, contudo, nossa confiança de que o governo estadual honrará esse compromisso com a construtora, com setor pesqueiro e com desenvolvimento socioeconômico do município e do Estado", conclui.

Unimed Natal
SOCIEDADE COOPERATIVA DE TRABALHO MÉDICO
CNPJ/MF 08.380.701/0001-05

EDITAL DE CONVOCAÇÃO

Assembléia Geral Extraordinária
(1ª, 2ª e 3ª Convocações)

O Presidente da **UNIMED-NATAL – Sociedade Cooperativa de Trabalho Médico**, no uso de suas atribuições estatutárias, convoca os senhores cooperados, atualmente em número de 1.426 (hum mil, quatrocentos e vinte e seis), a se fazerem presentes à **ASSEMBLÉIA GERAL EXTRAORDINÁRIA** que será realizada, excepcionalmente, no Auditório do Hotel Vila do Mar, situado na Via Costeira, 4233, Parque das Dunas, nesta Capital, por falta de espaço físico para acolher confortavelmente todos os cooperados na sede da cooperativa, **no dia 07 de fevereiro de 2012**, às 17h30, em primeira convocação, com a presença de dois terços (2/3) dos cooperados; às 18h30, em segunda convocação, com a presença de metade mais um dos cooperados e às **19h30**, em terceira e última convocação, com a presença de, no mínimo, dez (10) cooperados, quando será apreciada a seguinte **ORDEM DO DIA**:

1. **Modificações do Estatuto Social:** Artigos: 1º, 2º, 4º, 19, 49 e 73.
2. **Modificações do Regimento Interno:** Artigos: 8º, 11, 15, 16, 17, 24, 25, 27, 28, 46, 64, 126 e 140.

Natal (RN), 28 de janeiro de 2012.

**Dr. Antônio Francisco de Araújo**
Presidente.

**Observação:** As propostas de reforma do Estatuto/Regimento Interno da Unimed Natal, a serem apreciadas na Assembléia Geral em epígrafe, encontram-se disponibilizadas no site: www.unimednatal.com.br (área restrita), para apreciação dos cooperados.

Labim/UFRN



EDITOR >> Luiz Reinaldo Freitas (luizfreitas.rn@dabr.com.br) cidades.rn@dabr.com.br

fotos: Paulo de Sousa/DN/D.A Press




Policiais do Batalhão de Choque vasculam cobogós do pavilhão 1 em busca de objetos escondidos pelos detentos

# Álcool, drogas e celulares na área

**Uma semana após fuga recorde, direção realiza revista no pavilhão 1 e admite falhas na segurança do presídio**

Paulo de Sousa
jpaulosousa.rn@dabr.com.br

Somente uma semana após a maior fuga da Penitenciária de Alcaçuz, a direção do presídio decidiu fazer a primeira revista em um de seus pavilhões ontem pela manhã. O alvo foi o setor 1, onde foram encontrados aparelhos celulares, drogas, bebidas alcoólicas e facas. O tenente-coronel PM Zacarias Mendonça, que está à frente da unidade prisional desde o final de semana passado, afirma que ainda é preciso fazer a contagem de quantos presos realmente estão detidos na penitenciária e admite que haviam falhas estruturais que permitiam a entrada desses materiais ali. "Estamos começando a tomar de volta o controle. Há muito trabalho a se fazer".

A revista teve início às 8h de ontem e terminou por volta das 11h. Todo o pavilhão um foi vasculhado com o apoio de cerca de 100 policiais do Batalhão de Choque (BP-Choque) da Polícia Militar e agentes penitenciários. Além das celas, os cobogós na parede exterior do prédio também passaram pela inspeção. Ao todo foram apreendidas 36 trouxinhas de maconha, 20 aparelhos celulares com carregadores, 23 chips telefônicos, oito facas artesanais, sete fones de ouvido, dois litros de uísque, uma serra e um pen drive. Um artefato apreendido que chamou a atenção dos agentes foi uma espécie de máquina tatuadora caseira.

Para o diretor Zacarias Mendonça, o material encontrado durante essa revista deixa claro que havia falhas na segurança do presídio. "Não posso dizer que esse é um problema unicamente de pessoal, mas de toda a estrutura da penitenciária. Mas essas falhas não deverão mais existir, pois estamos trabalhando para corrigi-las". Segundo o tenente-coronel, os detentos que forem identificados como sendo responsáveis pelos objetos apreendidos irão responder à sindicâncias. "Anteriormente, os presos causavam transtornos ou cometiam desvios de conduta como esse e não eram punidos. Agora vamos apurar as responsabilidades e os detentos sofrerão as devidas sanções".

O diretor afirma que a revista também serviu para se iniciar uma contagem precisa de quantos detentos realmente continuam custodiados em Alcaçuz após a fuga de 41 deles, ocorrida no último dia 19. "Em uma semana de trabalho aqui, deu para fazer um bom diagnóstico do que é preciso fazer. E algumas delas já começamos a fazer, que é essa contagem. Também regularizamos a alimentação, aumentamos a guarda externa e conseguimos uma ambulância para o presídio. Na segunda-feira, um engenheiro do governo virá avaliar os custos para as mudanças que eu pedi, como a montagem de cercas e concertinas ao redor dos pavilhões. E fiz ainda uma lista de outras requisições que espero serem implementadas".

## Capturas

A Polícia Militar conseguiu recapturar o 6º fugitivo da Penitenciária de Alcaçuz durante a noite da última quinta-feira. Por volta das 21h, Paulo César Baldino de Oliveira, 31 anos, foi preso em via pública no loteamento Nova Jerusalém, Lagoa Azul, na Zona Norte. Até o momento, além desse último, foram recapturados: Jeferson Câmara de França, Caio César Marinho Cândido, Thiago Roberto da Silva, Everton Patrick de Melo e Rodrigo Carvalho Pacheco. Outros 35 permanecem foragidos.




Direção diz que irá penalizar detentos responsáveis pelo material apreendido

VERBAS DO PAC 2

# Ministério da Saúde garante mais duas UPAs para o RN

A verba disponível para o Ministério da Saúde na segunda fase do Programa de Aceleração do Crescimento (PAC 2) deverá trazer boas notícias para o sistema de saúde pública do RN. Dentro das 160 Unidades de Pronto Atendimento (UPAs) previstas no PAC 2, duas deverão ser instaladas em solo potiguar, somando-se as 11 que estão em processo de construção ou na etapa de projetos. A informação foi confirmada pelo secretário estadual de saúde pública Domício Arruda, que esteve esta semana em Brasília para discutir a situação destas UPAs. Ceará-Mirim e Assú são as cidades candidatas a serem contempladas com as duas unidades de saúde, que custam em média R$ 3 milhões para serem construídas.

O principal critério de escolha para instalação de uma UPA é populacional, por esta razão as escolhas de cidades como, por exemplo, Parnamirim e Mossoró na primeira etapa e Ceará-Mirim e Assú no PAC 2. "Pelas regras, a UPA tem que estar em uma cidade com mais de 50 mil habitantes e atender uma região com 100 mil pessoas", explica Domício Arruda. O custo para construção da unidade é de responsabilidade do Governo Federal, que realiza repasses sazonais para a realização da obra, sendo 10% para início da obra, mais 60% para construção e o restante no fim da obra, contando com a contrapartida das administrações estaduais e municipais.

Entre as 11 UPAs que estão no primeiro "pacote" enviado pelo Governo Federal, três já estão em construção e uma terá o edital lançado em breve. "As três em curso são as de Parnamirim, Macaíba e a do bairro de Cidade da Esperança, em Natal. A que iremos lançar o edital de licitação em breve é a de São Gonçalo do Amarante. Esta UPA será estadual, pois a prefeitura não demonstrou interesse em tomar conta", completou Domício. O secretário espera que, ainda este ano, a construção em São Gonçalo seja iniciada, formando um "cinturão" de unidades de saúde nas maiores cidades que fazem parte da Grande Natal. Ainda estão em fase de finalização dos projetos as UPAs que serão instaladas em cidades como Lajes, na região Central, e Pau dos Ferros, no Alto Oeste.

As únicas UPAs em solo potiguar que ainda não fazem parte do programa federal, por terem sido construídas com recursos próprios do município, são as que funcionam em Mossoró, nos bairros de Alto de São Manoel e Santo Antônio. Enquanto isto, a obra da segunda UPA de Natal, na Cidade da Esperança, ainda não tem previsão para ser finalizada. De porte III, a UPA da Cidade da Esperança será a maior em Natal, com mais de 3 mil m² e capacidade para atender 700 pessoas por dia, em situações de baixa e média complexidade. O prédio deverá ter cinco consultórios médicos entre pediatria e clínica médica; laboratório de exames; salas de raios-x; sala de sutura; sala de medicação; sala de nebulização; consultório de odontologia; e 16 leitos de observação. (**Paulo Nascimento**)

> **"Pelas regras, a UPA tem que estar em uma cidade com mais de 50 mil habitantes e atender uma região com 100 mil pessoas"**

Fábio Cortez/DN/D.A Press



Construção de UPAs deve criar "cinturão" na Grande Natal, diz Arruda

Labim/UFRN



# MP fiscaliza imunizadora

**Ministério Público quer saber se empresa deixou de lançar dejetos no leito do Rio Potengi**

**Sérgio Henrique Santos**
sergiohenrique.rn@dabr.com.br

O Ministério Público Estadual (MPE) instaurou Inquérito Civil Público para apurar o despejo irregular de dejetos no leito dos rios Jundiaí e Potengi por parte de uma imunizadora. A promotora de justiça da Comarca de Macaíba, Kaline Cristina Almeida, quer saber a responsabilidade da Imunizadora Riograndense no lançamento de efluentes líquidos no leito do estuário, após a assinatura de um acordo entre MP, Instituto de Desenvolvimento Sustentável e Meio Ambiente (Idema) e Ibama com a empresa em setembro do ano passado, quando a imunizadora foi embargada.

A medida se trata de um desdobramento dos problemas ambientais causados no leito do Rio Potengi em 2007, quando houve grande mortandade de peixes e que provocou, na época, a proibição da pesca. "Em 2010 houve outra mortandade e o Ibama detectou a irregularidade no funcionamento de duas imunizadoras, que jogavam efluentes no rio acima dos níveis permitidos", explicou a promotora Kaline Cristina Almeida. Ao Idema cabe conceder as licenças ambientais conforme critérios estabelecidos e às normas ambientais. "No relatório, o Idema informa que uma dessas imunizadoras já se adaptou. Queremos saber como está a situação da Imunizadora Riograndense".

O inquérito aberto e publicado na edição de ontem do Diário Oficial do Estado, serve para colher informações quanto à adaptação ou não da imunizadora em relação às exigências ambientais impostas pelo Idema na época em que a empresa foi desembargada. "Nosso objetivo é ver se a imunizadora está cumprindo itens como o nível de toxicidade dos efluentes. Se for comprovada alguma irregularidade, poderemos instaurar uma Ação Civil Pública. Por isso solicitamos informações tanto à empresa quanto ao Idema", disse Kaline Cristina Almeida.

Carlos Santos/DN/D.A Press



Empresa chegou a ser embargada devido ao lançamento irregular de dejetos

> **"Objetivo é ver se a imunizadora está cumprindo itens como o nível de toxicidade dos efluentes"**
>
> **Kaline Almeida** - promotora de justiça

Em setembro do ano passado, com o embargo, houve reuniões entre o Ibama, Idema, e a imunizadora. "Para que fossem atualizadas as licenças ambientais, o Idema colocou algumas exigências. Agora queremos saber se não há mais poluição", destacou ela. A promotora desconhece outras imunizadoras que estejam poluindo o Rio Potengi atualmente. A Imunizadora Riograndense terá, de acordo com o MPE, 20 dias para prestar as informações, e o Idema terá um mês. "A partir de então, vamos analisar o que fazer".

## Investimento

A gestora ambiental da Imunizadora Riograndense, Trébia Bezerra, garantiu que a empresa realizou todas as mudanças sugeridas pelos órgãos ambientais. Está em execução a reforma da Estação de Tratamento de Efluentes (ETE), que fica no Km6, próximo ao bairro dos Guarapes, Zona Oeste da capital. "Já estamos providenciando também os exames de toxicidade, feitos pelo Instituto Federal do Rio Grande do Norte (IFRN)", relatou.

Segundo a imunizadora, as mudanças prevêem modificar a estrutura das Estações de Tratamento, inclusive restauração da entrada e saída de caminhões. "Já temos posse de um estudo, e ainda hoje [ontem] daremos entrada no Idema com o relatório com as análises diárias, feitas com oxímetro e PH-âmetro. Investimos R$ 150 mil para modernizar nossas instalações. Teremos uma lagoa modelo que até os turistas vão querer visitar".

SE TÁ LÁ FORA,
TÁ AQUI DENTRO.




*Carro&Moto é a coluna que está em sintonia com o que acontece no mundo motorizado e no mercado do RN. Os salões de automóveis, as notícias da indústria nacional e internacional, test drives exclusivos, dicas de oficina, quem é quem em nosso estado.*

*Carro&Moto traz tudo tudo o que você precisa saber para comprar, vender, cuidar, escolher, equipar, conservar, tunar e aproveitar no mundo das quatro e das duas rodas.*

carro&moto

*Toda quinta.*
*No Diário de Natal.*

DIÁRIOS ASSOCIADOS

*Não importa de que lado você está. O Diário de Natal está do lado do leitor, trazendo sempre as informações que você precisa.*

DIÁRIOdeNATAL

**PREFEITURA MUNICIPAL DE TANGARÁ/RN**

**AVISO DE LICITAÇÃO**
**PREGÃO PRESENCIAL Nº 03/2012**

O Pregoeiro da Prefeitura Municipal de Tangará/RN torna público a quem interessar, que estará realizando no dia **09 de fevereiro de 2012, às 10:30 horas**, na sede da Prefeitura Municipal, a Licitação - PREGÃO PRESENCIAL Nº 03/2012, objetivando à **aquisição de combustíveis e lubrificantes destinados à frota municipal**. O Edital encontra-se disponível na sede da Prefeitura, à Rua Miguel Barbosa, nº 548, Centro, Tangará/RN, no horário das 07:00h às 13:00 horas, de segunda a sexta-feira.

Tangará/RN, 27 de janeiro de 2012.
**Pregoeiro Municipal**

**PREFEITURA MUNICIPAL DE PENDÊNCIAS**

**AVISO DE LICITAÇÃO**
**PREGÃO PRESENCIAL Nº 002/2012**

A Pregoeira do município de Pendências no uso de suas atribuições torna público que se encontra aberta a licitação acima mencionada, objetivando a: **Contratação de empresa para Fornecimento de combustíveis, compreendendo gasolina, álcool e óleo diesel; lubrificantes constituídos de lubrificantes propriamente ditos, graxas em geral e demais apetrechos, para atendimento à frota de veículos e automotivos da Prefeitura Municipal de Pendências/RN**. Cuja sessão publica será realizada na sede da Prefeitura Municipal sito Av. Francisco Rodrigues, 205 - Centro - Pendências/RN, as **09:00 (nove) horas** do dia **13/02/2012**. O Edital na integra custa R$30,00 (trinta reais) e encontra-se a disposição dos interessados na sede do executivo municipal de segunda a sexta das 08h00 as 14:00h. INFORMAÇÕES GERAIS: 0(84) 3522-3801.

**Hildelice Silveira Bezerra dos Santos**
Pregoeira

Caern **ESTADO DO RIO GRANDE DO NORTE**
**Secretaria de Estado de Meio Ambiente dos Recursos Hídricos - SEMARH**
**Companhia de Águas e Esgotos do Rio Grande do Norte - CAERN**

**PROCESSO LICITATÓRIO Nº 0001/2012 - PREGÃO PRESENCIAL**

**Objeto**: Aquisição de material para execução da obra de um Coletor Tronco de Esgoto no Bairro Malvinas, Mossoró/RN, conforme Ordem de Licitação nº 0287 - M/2011 - DT.

**Aviso**

A Companhia de Águas e Esgotos do Rio Grande do Norte, através da Assessoria de Licitações e Contratos, torna público aos participantes da Licitação supra que, conforme Parecer Técnico da Gerência de Projetos o item 01 da Planilha de Quantitativo anexo ao Edital, pode ser ofertado tubo coletor corrugado, conforme ABNT NBR 7362-1 de 29/07/2005.

Natal/RN, 27 de Janeiro de 2012.
**Crizóstimo Félix de Lima** Assessor de Licitações e Contratos

Labim/UFRN



**PREFEITURA MUNICIPAL DE TANGARÁ/RN**

**AVISO DE LICITAÇÃO**
**PREGÃO PRESENCIAL Nº 04/2012**
**(PARA SISTEMA DE REGISTRO DE PREÇOS - SRP)**

O Pregoeiro da Prefeitura Municipal de Tangará/RN torna público a quem interessar, que estará realizando no dia **10 de fevereiro de 2012, às 10:00 horas**, a Licitação - PREGÃO PRESENCIAL Nº 04/2012 para registro de preços, objetivando a **aquisição de medicamentos destinados ao atendimento das necessidades da Secretaria Municipal de Saúde**. O Edital encontra-se disponivel na sede da Prefeitura, no horário das 07:00h às 13:00 horas, de segunda a sexta-feira.

Tangará/RN, 27 de janeiro de 2012.
**Pregoeiro Municipal**

**PREFEITURA MUNICIPAL DE PENDÊNCIAS**

**AVISO DE LICITAÇÃO**
**PREGÃO PRESENCIAL Nº 003/2012**

A Pregoeira do município de Pendências no uso de suas atribuições torna público que se encontra aberta a licitação acima mencionada, Objetivando o: **Fornecimento parcelado de materiais de limpeza e higiene destinados a atender as necessidades das Secretarias Municipais de Pendências/RN**, discriminação mais detalhada encontra-se no anexo I do Edital, Cuja sessão pública será realizada na sede da Prefeitura Municipal sito a Rua Francisco Rodrigues, 205 - Centro - Pendências/RN, as **09:00 (nove) horas** do dia **14/02/2012**. O edital encontra-se a disposição dos interessados na sede do executivo municipal de segunda a sexta das 08h00 as 14:00h. INFORMAÇÕES GERAIS: 0(84) 3522-3801.

**Hildelice Silveira Bezerra dos Santos** - Pregoeira

**PREFEITURA MUNICIPAL DE TANGARÁ/RN**

**AVISO DE LICITAÇÃO**
**PREGÃO PRESENCIAL Nº 05/2012**
**(PARA SISTEMA DE REGISTRO DE PREÇOS - SRP)**

O Pregoeiro da Prefeitura Municipal de Tangará/RN torna público a quem interessar, que estará realizando no dia **10 de fevereiro de 2012, às 16:00 horas**, a Licitação - PREGÃO PRESENCIAL Nº 05/2012 para registro de preços, objetivando a **aquisição de material médico hospitalar destinado ao atendimento das necessidades da Secretaria Municipal de Saúde**. O Edital encontra-se disponivel na sede da Prefeitura, no horário das 07:00 às 13:00 horas, de segunda a sexta-feira.

Tangará/RN, 27 de janeiro de 2012
**Pregoeiro Municipal**

**COMUNICADO DE EXTRAVIO, DANIFICAÇÃO OU DESAPARECIMENTO DE DOCUMENTO FISCAL**

A FUNPEC – Fundação Norte-rio-grandense de Pesquisa e Cultura, inscrita no CNPJ sob o nº **08.469.280/0001-93,** inscrição estadual nº **Isento** e inscrição municipal nº **104.433-8**, estabelecida em Natal/RN, no Campus Universitário da UFRN na Av. Senador Salgado Filho, nº 3.000, Bairro de Lagoa Nova – CEP 59078970, nos termos da legislação vigente e para os demais fins de direito, COMUNICA o extravio, danificação, subtração ou desaparecimento do(s) documento(s) fiscal (is) abaixo relacionado(s), ocorrido na data de 23/01/2012. **Notas fiscais: 13602 a 13.999.**

**TRIBUNAL REGIONAL ELEITORAL - RN**
**COMISSÃO PERMANENTE DE LICITAÇÃO**

**AVISO DE LICITAÇÃO**
**TOMADA DE PREÇOS Nº 01/2012 – TRE/RN**

A Comissão Permanente de Licitação do TRE/RN torna público que realizará licitação, na modalidade TOMADA DE PREÇOS, do tipo MENOR PREÇO, sob o regime EMPREITADA POR PREÇO GLOBAL, destinada à **contratação de empresa especializada para prestação de serviços técnicos especializados em Arquitetura e Engenharia, essa nas modalidades Civil, Mecânica e Elétrica**, de acordo com os projetos e especificações constantes do Edital, nos respectivos anexos, e da minuta do instrumento contratual que o integra. A entrega da documentação e propostas poderá ser feita até às 14h00 horas do dia 14 de fevereiro de 2012, na sala da Comissão Permanente de Licitação do TRE/RN, Praça André de Albuquerque, 534, Cidade Alta, Natal/RN. No mesmo endereço, de segunda a quinta-feira, das 12h00 às 19h00, e às sextas-feiras, das 08h00 às 15h00, serão fornecidas cópias do Edital e seus Anexos em CD-ROM e/ou em papel. As empresas interessadas deverão fornecer os próprios discos para cópia do CD-ROM e para as cópias em papel deverão, às suas expensas, utilizar a empresa copiadora credenciada pelo TRE/RN. Cópia do Edital e seus anexos também estarão disponíveis na Internet, no site **www.tre-rn.gov.br**. Informações adicionais poderão ser obtidas através dos telefones (0**84) 4006-5667, no horário das 12h00 às 17h00 de segunda a sexta-feira.

Natal, 26 de janeiro de 2012.
**Luiz Henrique dos Santos Bezerra**
**Presidente da CPL**

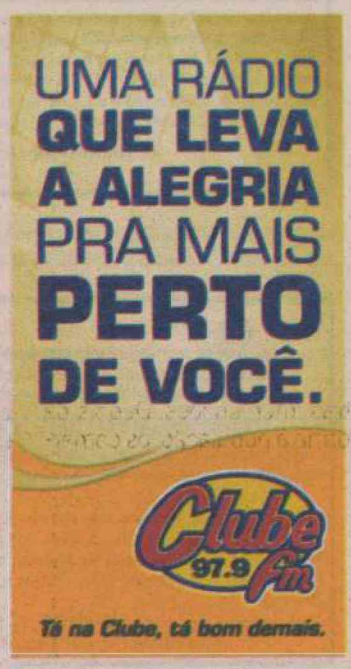


# Natal relembra encontro de Roosevelt e Vargas

**Fundação Rampa promove hoje 4ª edição do comboio histórico que selou entrada do Brasil na 2ª Guerra Mundial**

**Sérgio Henrique Santos**
sergiohenrique.rn@dabr.com.br



Fotos: Divulgação/ Fundação Rampa/D.A Press

**Com homenagem, Rampa quer despertar interesse da população para importância histórica do fato, um dos principais momentos da história de Natal**



Natal revive hoje, 28 de janeiro, talvez um dos momentos mais importantes de sua história. A Fundação Rampa (Frampa), realiza em Santos Reis, a partir das 9h da manhã, a quarta edição do comboio histórico "Conferência do Potengi". Trata-se de uma encenação e resgate do encontro entre os presidentes norte-americano, Franklin Delano Roosevelt, e o brasileiro Getúlio Vargas, que ocorreu entre os dias 28 e 29 de janeiro de 1943, há exatos 69 anos. Momento histórico importante porque, na época, o encontro selou a participação efetiva do Brasil na Segunda Guerra Mundial, com o envio da Força Expedicionária Brasileira (FEB) à Itália em 1944, embora o país tenha declarado guerra aos países do chamado Eixo desde 1942. O encontro foi o momento em que a capital potiguar se tornou relevante na política externa brasileira.

A julgar pela quantidade de pessoas presentes às três conferências anteriores, novamente o evento deve atrair pouco público, mas é uma oportunidade única para quem tem interesse em conhecer mais sobre o passado da capital, e as consequências do que foi decidido na época para o futuro de Natal. "Geralmente vêm as pessoas aqui do bairro, das redondezas de Santos Reis. Mas é importante porque algumas pessoas, especialmente os mais velhos, vêm aqui conhecer a história e inclusive relatar o que viram. Um deles contou que viu o presidente americano aqui", lembra Leonardo Dantas, diretor de comunicação da Fundação Rampa.

Quem for à Rampa hoje poderá descobrir que o encontro dos dois presidentes em solo potiguar foi oportunista. Getúlio desembarcou em Natal no dia 28 de janeiro de 1943, à 1h da madrugada e Roosevelt, no início da manhã, às 7h30, em aviões no rio Potengi, e ficaram hospedados em navios americanos que estavam atracados. Roosevelt voltava de Casablanca, norte da África, onde tinha se encontrado com o primeiro ministro britânico Winston Churchill e o presidente russo Josef Stálin, enquanto o brasileiro vinha do Rio de Janeiro. "O ministro brasileiro de Relações Exteriores, Osvaldo Aranha, entrou em consenso com Vargas e disse que se o Brasil não fosse ao front, não teria lucros com as conquistas do pós-guerra. Pensando nisso, o presidente veio a Natal porque sabia que Roosevelt iria passar por aqui. Já fazia parte da rota dele", conta Leonardo.

## Posição estratégica

Na época da Segunda Guerra Mundial, Natal tinha posição estratégica para os Estados Unidos. Todo avião aliado que viesse do Norte da África e do Oriente Médio passaria pela região, que ficou posteriormente conhecida como Trampolim da Vitória. No final da manhã do dia 28, Vargas e Roosevelt almoçaram juntos, acompanhados de diversas autoridades, entre elas o brigadeiro Eduardo Gomes, o almirante Ary Parreiras e o comandante da esquadra norte-americana do Atlântico Sul, almirante Jonas H. Ingram, além de diplomatas americanos e do interventor federal no Rio Grande do Norte, Rafael Fernandes.

Logo em seguida, eles seguiram de barco pelo rio até as instalações da Rampa, cenário da fotografia imortalizada, com os dois sobre o Jeep 7 e os arcos da Rampa ao fundo, dando início à inspeção de todas as instalações militares americanas existentes na cidade, como o 17º Grupamento de Artilharia e Campanha (17º GAC) e a Base Aérea de Natal, hoje no município de Parnamirim. "Queremos formar conhecimento de massa. Dizer porque aquele momento foi importante. O encontro foi decisivo para o envio das tropas para a guerra".

## Programação inclui encenação do encontro

A Conferência do Potengi vai contar com atores e também pesquisadores para recontar a história do encontro dos dois presidentes. A concentração acontece na sede da Fundação Rampa, em Santos Reis, às 9h, e parte em direção ao portão secundário da Base Aérea de Natal, em Emaús. O percurso inclui o 17º GAC, o bairro da Ribeira, famoso por concentrar prédios históricos e de convivência entre os americanos que viviam em Natal na época, centro da cidade, Largo Junqueira Aires, avenidas Deodoro da Fonseca, Potengi e Hermes da Fonseca e, finalmente, a BR-101. Na volta a Natal, haverá uma parada simbólica no mesmo local onde há resquícios da pista feita pelos americanos em 1942. Será lançada a pedra fundamental de um monumento.

Nos próximos anos, a Conferência do Potengi deverá ser contemplada com uma programação mais abrangente. "Esse ano iríamos fazer um dia inteiro de eventos, com palco montado, orquestra, teatro. Encenaríamos uma esquete de uma peça histórica. Só que decidimos tardiamente, entre outubro e novembro, e não conseguimos recursos para isso. Procuramos a Secretaria Estadual de Turismo (Setur), que vai nos ajudar. Vamos incluir a edição 2013 no calendário de eventos do Estado", afirmou o diretor Leonardo Dantas. Os eventos que se sucederam na Natal da década de 1940 não interessam apenas aos potiguares.

Labim/UFRN



# Atenção ao peso das mochilas

**Início do ano letivo demanda cuidados na escolha e uso da mochila para evitar problemas de saúde nas crianças**

Alex Costa
alexcosta.rn@dabr.com.br

Um novo ano letivo se aproxima e com ele muitas preocupações a que pais e mães estão submetidos. Gastos com materiais escolares e matrículas estão em primeiro lugar na lista obrigações. Mas e em relação à saúde dos filhos? Será que os pais observam se a mochila escolar do seu filho é ideal para o transporte de livros e materiais? A resposta dada pelo ortopedista César Gugliotti Nucci é "nem sempre". O número de crianças com problemas lombares é crescente devido ao descuido e ao mau uso das mochilas.

"Não dá para pensar em escola sem pensar na mochila. Afinal, ela é a grande companheira das crianças ao longo de todo o dia. Por isso os cuidados precisam ser ainda maiores", alerta o especialista. De acordo com Nucci, na hora de comprar uma mochila nova, é preciso considerar o tamanho e o peso da criança. "Existe um consenso de que o peso das mochilas não pode ultrapassar 15% do peso da criança, a fim de evitar problemas na coluna", reitera.

Por sua vez, Nucci aconselha que as crianças utilizem mochilas de rodinha, uma vez que não há prejuízo na hora do transporte, sempre atentando para a altura da criança. "Se a criança for muito alta, temos que providenciar uma alça para puxar mais comprida, pois se as crianças se abaixarem isso vai provocar uma curva atrás e consequentes dores nas costas", disse.

Se as crianças resistirem e não quiserem usar, de maneira nenhuma, as rodinhas, o ortopedista recomenda que o peso da mochila de duas alças seja 10% do peso da criança. Ou seja, uma pessoa que pesa 30 kg não pode carregar uma mochila com mais de 3 kg de material escolar.

Questionado sobre o tipo de mochila mais aconselhável, César Nucci é simples: "O problema não é a mochila, mas o peso que se leva nela, pois o peso produz uma grande tração e pressão sobre a musculatura e as articulações, devido a sobrecarga da mochila", afirma. "É preciso alertar os professores para não que obriguem as crianças a transportarem tantos materiais e livros diariamente no trajeto casa-escola; esse diálogo é bastante importante. O ideal, é que as crianças não levem mais peso do que o recomendado.", reforça.

Solicitar a instalação de armários para manter aqueles livros mais pesados é uma solução para aliviar o peso das mochilas. O excesso de peso é um problema grave, porque gera conseqüências irreversíveis em longo prazo nas crianças e pode provocar desde escoliose infantil, até uma cifose ou uma artrose precoce, além da má postura. "Pode até, em alguns casos, impedir o crescimento dos ossos da criança", reforça Nucci.

César Nucci adverte que outro dos fatores a ser levado em conta é a atividade física e ressalta que o sedentarismo é prejudicial à saúde motora das crianças. O ortopedista insiste que as crianças pratiquem algum tipo de atividade física ou esporte e evitem permanecer durante muito tempo sentados. Além disso, deve-se observar se o mobiliário escolar é adequado à altura que tenha a criança, para evitar a má postura que é outro fator que prejudica as costas das crianças.

Preocupada com a saúde dos filhos, a advogada Karla Ribeiro, de 38 anos, já escolheu a mochila do seu filho mais novo, Rafael, de seis anos. "Ele prefere de rodinhas. O modelo que ele escolheu é do temas Carros. Isso impulsiona a criança a querer usar esse tipo de mochila, já que eles imaginam estar puxando um carrinho", recorda a mãe. Karla pretende comprar ainda a nova mochila de Mariana, de oito anos. "Com certeza será uma mochila com rodinhas, adequada à altura dela. Prefiro ainda mais as mochilas com três rodinhas, que facilitam subir escadas simplesmente puxando a bagagem", complementa.

Segundo a mãe, as crianças têm armários na escola, para guardar os itens básicos e garantir que a mochila não ande tão cheia de materiais escolares. Nas lojas, a maioria das mochilas em estoque são com rodinhas que, apesar de mais caras, são as mais queridas pelas crianças e pais cuidadosos.

Já Karinne Correia, de 35 anos, não faz questão das mochilas com rodinhas para o seu filho de 10 anos, Túlio. "Ele já está grande para usar esse modelo. Como ele pesa na faixa dos 44kg ele vai conseguir levar os 10% recomendados pelos especialistas", brinca a mãe. Adquirindo uma nova mochila de duas alças, a Karinne observou o acolchoamento da bagagem e alegou: "É melhor comprar uma mochila durável e que traga conforto para o seu filho. Fora dessas condições, as conseqüências são inevitáveis", finaliza.

Fábio Cortez/DN/D.A Press





Preocupada com saúde dos filhos, advogada Karla Ribeiro diz optar por mochilas com rodinhas para diminuir impacto sobre a coluna

## DICAS

**Além de levarem o peso recomendado pelos especialistas, as crianças devem:**

- Usar mochilas com correias largas e acolchoadas, e com encosto também acolchoado
- Usar mochilas com ajustes firmes, procurando mantê-la a uns 5 cm acima da sua cintura
- Carregar a mochila sempre pelas duas correias e nunca por uma somente, para não sobrecarregar um dos ombros
- Organizar a mochila colocando os livros mais pesados mais próximos e colados na coluna, e manter cada coisa em seu devido lugar
- Optar por levar mochilas com rodas
- Manter a coluna reta, e não curvada, para levar a mochila com rodas
- Limitar o peso do conteúdo e evitar transportar cargas inúteis. Se a mochila é muito pesada, a criança se vê obrigada a curvar-se para frente ou flexionar para frente a cabeça e o tronco para compensar o peso

MERCADO DA REDINHA

# União libera R$ 320 mil para reforma

Carlos Santos/DN/D.A Press



Mercado receberá reforma dos boxes e melhorias sanitárias

Um dos mais tradicionais pontos de Natal, o Mercado Público da Redinha, na Zona Norte, será reformado. A prefeita Micarla de Sousa assinou na última quinta-feira o contrato de liberação de R$ 320 mil destinados à obra. Os recursos são oriundos do Orçamento Geral da União. A obra será executada pela Secretaria Municipal de Serviços Urbanos (Semsur) e está orçada em R$ 450 mil, dos quais R$ 130 mil são de contrapartida da prefeitura.

De acordo com o titular da Semsur, Cláudio Porpino, o Mercado da Redinha passará por uma reforma geral na infraestrutura e quando finalizado será dotado de equipamentos turísticos. "Vamos melhorar as condições sanitárias para a venda de peixes, reformar os boxes, construir novos banheiros com vistas também a garantir a acessibilidade de pessoas com deficiência, entre outras intervenções. Depois da reforma a população, os comerciantes e os turistas terão um novo Mercado da Redinha para usufruir", informou Porpino.

## Estrada

A governadora do Rio Grande do Norte, Rosalba Ciarlini, fará uma visita na próxima segunda-feira ao município de Nísia Floresta, às 11h, onde assinará a Ordem de Serviço para a implantação e pavimentação do trecho RN-063, que liga as Praias de Barreta e Malembá.

A estrada de acesso tem 3,8 quilômetros de extensão e está localizada no importante corredor turístico que liga a capital potiguar às famosas praias do Litoral Sul, que atraem milhares de turistas durante o ano inteiro, especialmente no período da alta estação.

A implantação da RN-063 está sendo executada pela Esse - Engenharia, Sinalização e Serviços Especiais Ltda. A obra conta com recursos da ordem dos R$ 2.332.897,29 e está prevista para ser concluída até julho deste ano.

Labim/UFRN



EDITORA >> Adriana Amorim (adrianaamorim.rn@dabr.com.br) muito.rn@dabr.com.br

# Duas noites com Valéria Oliveira

**Com entrada franca, show *Águas Claras* estreia nos dias 1 e 2 de fevereiro, na Casa da Ribeira**

**Sérgio Vilar**
sergiovilar.rn@dabr.com.br

Valéria Oliveira se despe de vez da produção da turnê *NoAr* para nova empreitada. No novo show *Águas Claras*, a musa potiguar desta vez descansa o lado compositora e cede ao público o luxo da interpretação. E mostra que o samba é mesmo o ritmo da vez das vozes femininas. O mergulho é nas raízes da música brasileira. Mas as pérolas do samba que ouviu em sua infância, especialmente na voz da mineira Clara Nunes, serão o mote da nova temporada de shows. A primeira apresentação será quarta-feira, 1º de fevereiro, com repeteco na quinta (dia de Iemanjá e suas águas claras), na mesma Casa da Ribeira - a estreia do show em teatro.

Valéria abriu e encerrou 2011 com o show em águas claras que contagiou o público em diversas apresentações realizadas ao longo do ano. Agora, o show chega ao palco da Casa da Ribeira atendendo a solicitações do público e traz novidades como a música *À flor da pele*, uma composição da própria Clara Nunes em parceria com Maurício Tapajós e Paulo Cezar Pinheiro; e *Alvoroço no sertão*, uma parceria do norte-rio-grandense Aldair Soares e Raymundo Evangelista; e ainda *Puxada da rede do Xaréu* - uma estória de pescador; e *Basta um dia*, de Chico Buarque, presente no disco *Canto das Três Raças*, um dos mais especiais na opinião de Valéria Oliveira.

O samba é o ritmo mais presente no show. Mas durante quase duas horas, a cantora interpreta valsa, choro, baião e côco, entre outros ritmos nordestinos gravados tantas vezes por Clara Nunes. No repertório tem ainda *Tristeza pé no chão* (Armando Fernandes), *O canto das três raças* (Mauro Duarte/Paulo César Pinheiro), *Você passa eu acho graça* (Ataulpho Alves/Carlos Imperial), *O mar serenou* (Candeia), *Juízo final* (Nélson Cavaquinho/Élcio Soares) e *Jardim da solidão* (Monarco), entre outras.

## Equipe de peso

Um experiente time acompanha Valéria Oliveira nessa empreitada: Jubileu Filho (baixo/trompete/vocal), responsável também pela direção musical, Alexandre Moreira (violão de 7 cordas e bandolin), Cacá Veloso (violão de 6 cordas), Gustavo Medeiros (cavaquinho), Déo (pandeiros e vocal), Aloysio Pisão (bateria), Kellinei (percussão e vocal), e as "Rosa de Pedra" Ângela Castro e Tiquinha Rodrigues (vocais). Na operação de som tem Eduardo Pinheiro, na iluminação, Rogério Feraz e na produção executiva, Mônica Mac Dowell.



Luciano Azevedo/Divulgação

**Junto com a cantora, estarão Jubileu Filho, Alexandre Moreira, Cacá Veloso, Gustavo Medeiros, Déo, Aloysio Pisão, Kellinei, Ângela Castro e Tiquinha Rodrigues**




## Além das terras brasileiras

Os dois shows em Natal são boas oportunidades para conferir o show *Águas Claras*. E de graça. Em meados de março, a cantora inicia turnê internacional. pós temporada de sucesso no Japão, Valéria Oliveira, que completou recentemente 20 anos de carreira, se prepara para sua próxima turnê internacional. Desta vez, a pedida será Nova Orleans (Estados Unidos).

Na programação na cidade do jazz, estão agendados show e entrevista ao vivo na rádio WWOZ-FM, a convite de Dean Ellis, um dos coordenadores do programa *Tudo Bem* em que Valéria se apresentará. Estão confirmadas ainda diversas participações de Valéria Oliveira na cidade, incluindo uma no mundialmente famoso Preservation Hall e outra na Irvin Mayfield's Jazz Playhouse, a convite do baixista Mitchel Player e do pianista Paul Longstret, que se apresentaram em Natal com a cantora americana Tricia Boutté, no Festival Bossa & Jazz, em 2010.

Com o patrocínio da Casa de Saúde São Lucas, da Natal Veículos, da Espacial Auto Peças e da Prefeitura de Natal por meio da Lei Djalma Maranhão de Incentivo à Cultura, a ideia é contribuir com a cena cultura da cidade no período de férias e difundir para os mais jovens, grandes compositores e suas obras-primas.

### SERVIÇO

**Show Águas Claras, com Valéria Oliveira**
**Quando:** 1 e 2 de fevereiro, às 20h
**Onde:** Casa da Ribeira
**Quanto:** Entrada Franca (Os ingressos serão distribuídos no dia de cada show, a partir das 12h, na bilheteria)
**Informações:** 3211-7710

Labim/UFRN



# social



FLÁVIA FREIRE
e-mail: flaviafreire.rn@dabr.com.br

## DEU NO twitter

@flafreire

**@SoninhaFrancine** - Mas é inútil discutir com a desonestidade...

### FOI DADA A LARGADA!

Eita, que foi dada a largada! Na noite de ontem, muita animação marcou, no pátio da Fundação Cultural Capitania das Artes (Funcarte), a abertura do Carnaval de Natal. Os tradicionais ritmos do período carnavalesco como frevo, samba e marchinhas deram o tom maior e não deixaram os foliões descansarem. Isso porque folião que é folião gosta mesmo é de curtir o maior festejo popular do Brasil com muita música e irreverência. O baile teve início às 20h, com a orquestra de frevo Pirilampos, do maestro Maurício... E rolou até altas horas de muita felicidade!

### 220 VOLTZ

Murillo Felinto é um empresário mais que danadão, viu? Ele não para! Para badalar ainda mais a viagem para o *Spring Break*, ele estará com uma turma realizando uma ação bem bacaninha durante todo o FDS, nos domínios do amigo Wellington Paim, a partir das 20h, promovendo o que há de mais divertido no mês de março em Cancún. Corram, corram, corram...

### CENTENARÍSSIMO

O Instituto Arqueológico, Histórico e Geográfico Pernambucano está completando 150 anos e, para marcar a data, a presidente da instituição, desembargadora federal Margarida Cantarelli, organizou uma ampla programação. Aliás, a desembargadora tem uma estreita relação com o Rio Grande do Norte, terra da qual é cidadã honorária. Muitos potiguares deverão marcar presença no evento!

>>>

A sessão magna aconteceu na última sexta-feira, no Teatro de Santa Isabel, com recital do pianista Marco Caneca. Na programação do aniversário do Instituto, também há uma missa solene na Basílica de Nossa Senhora do Carmo, que acontecerá no próximo sábado, e um concerto da Orquestra do Conservatório Pernambucano de Música, que será realizado no domingo, dia 29. Daqui, desejamos muito sucesso!

### SHOWZAÇO

Artenisa Show, mais conhecida como "Rainha do Bolero", se apresentará na próxima edição do projeto Domingo Cultural, promovida pelo Jiqui Country Club. O projeto já vai para o seu segundo ano, abrindo espaço para os artistas da terra e proporcionando-lhes uma maior divulgação do seu trabalho.

>>>

A cantora potiguar Artenisa possui 15 anos de carreira e um repertório bastante eclético. Para a artista, o show no Country "vai ser dançante". Na ocasião, ela cantará, além dos seus sucessos antigos, as músicas do seu mais novo disco, Porque é xique ser brega. Quer curtir? Então, é só dar uma chegadinha neste domingão, na sede campestre do clube.

### "TODA-TODA" MADRINHA

Gentchy! No dia 2 de março, a Cidade do Sol receberá um dos maiores nomes do samba, a cantora Beth Carvalho. A "madrinha do samba", como é mais conhecida, vai apresentar o seu novo trabalho, Nosso samba tá na rua, CD de músicas inéditas e claro, de grandes sucessos da carreira. O show será no Teatro Riachuelo, às 21h. E o melhor: ela já se auto-denominou madrinha natalense! Acho chique!

### NORDESTE NO TOPO

Mais que merecido. A 10ª edição do Prêmio Hangar de Música, que acontece na nesta terça-feira, terá como tema *O Nordeste Musical de Elino Julião e de Luiz Gonzaga*. Tudo acontecerá no Teatro Alberto Maranhão e, entre os convidados especiais, estão o Duo Finlândia (formado por um paulista e um argentino), que fará abertura da noite, e os cearenses da banda Água de Quartinha, encerrando a premiação.

Fotos: Frankie Marcone/Divulgação



## PELAS PARTIES

Adriana Flor e Bruno Melo curtindo o verão potiguar.

Lindos como sempre Julia Arruda e Renato Quaresma aproveitando o FDS para namorar bem.

Fotos: Arquivo Pessoal/Divulgação



## FELIZ

O advogado e agora empresário Diogo Cunha Lima comemora o sucesso do Complexo de Lazer Capiba, voltado para o turismo ecológico. A dica deste sábado é conferir a cantora Andiara Freitas, com repertório de grande clássicos do samba, samba rock, bossa nova e partido alto. O evento começa ao meio-dia e segue até às 18h.

## BOMBÁSTICA

A bacanésima Claudine Revorêdo estará em Brasília entre os dia 1º e 3 de fevereiro, para participar de um curso de atualização em odontologia. O curso, dividido em quatro módulos, será ministrado por - simplesmente - Cláudio Pinho, um dos renomados profissionais que despontaram na Odontologia Estética Brasileira no início desta década. Choquem!



## Velinhas para...

- Juliana Gurgel
- Candice Lima e Silva
- Walquíria Fagundes Paiva
- Cecília Galvão

>>>

EM destaque, artistas potiguares de diferentes estilos musicais apresentarão versões para os sucesso de Elino Julião e algumas de Luiz Gonzaga. O forró pé-de-serra vai virar samba com os integrantes do grupo Arquivo Vivo, que vai virar funk com o Emblemas. Mas também será cantando em sua origem com o Forró NaManha e as Nordestinas. Ideia mais que Brá!

### AMÉM

Atenção, paroquianos! Neste domingo, a paróquia de Nossa Senhora da Candelária, Zona Sul de Natal, abre oficialmente os festejos à padroeira da comunidade. Com uma missa solene presidida pelo pároco da Matriz, Padre Júlio Cesar, a programação será iniciada às 17h, na praça em frente à Escola Walfredo Gurgel. De lá, os participantes seguirão até a Matriz para o hasteamento da bandeira e a celebração da santa missa. A festa segue até o dia 2 de fevereiro, com intensa programação religiosa e cultural, encerrando com a tradicional procissão pelas ruas do bairro.

### PARABÉNS!

Muitas felicidades à querida Solange Bezerra, musa-amor do médico desportista Roberto Vital. Tudo de melhor deste mundo!

Labim/UFRN



# programação

## destaquehoje

**ATRAÇÃO // TV BAND NATAL**



Caio Gomez/CB/D.A Press

*PROGRAMA* MULHERES RICAS *MOSTRA O UNIVERSO DE ALGUMAS MILIONÁRIAS BRASILEIRAS*

## resumonovelas

### GLOBO

**MALHAÇÃO**

**Não há exibição.**

**A VIDA DA GENTE**

Sofia fica surpresa com a revelação de Ana e decide conversar com Marcos. Cris fica inconformada com a formalidade com que Matias a trata. Wilson aconselha Laudelino a fazer ciúmes em Iná. Manuela não aceita que Alice tente conversar com ela sobre Ana. Lúcio e Ana conversam sobre Laura e Rodrigo. Cris leva Matias ao cabeleireiro. Wilson apresenta Dolores para Laudelino e explica seu plano para fazer ciúmes em Iná. Alice conta para Renato que vai se encontrar com Sofia. Ana se preocupa com a empolgação de Eva com seu treinamento com Sofia. Rodrigo diz a Lourenço que pretende se afastar da administração do bufê. Ana apresenta Sofia a Alice.

**AQUELE BEIJO**

Maruschka apresenta Odessa à imprensa como a nova estilista da Comprare. Alberto afirma que ajudará Sarita a achar uma prova da relação de Henrique com Maruschka. Ricardo larga Flavinho na Comprare com Camila. Agenor tenta reconquistar Belezinha, mas é rejeitado. Joselito conclui que o urso Ted Boy pode esconder algo. Felizardo promove m encontro de Valério com Damiana. Grace Kelly flagra Camila com Flavinho na loja e a ameaça. Brites se esconde no banheiro de Taluda com Olavo e a câmera instalada por Violante grava tudo. Joselito visita Amália e os dois se beijam. Vicente recebe nova advertência por causa da confusão com Rubinho e Lucena alerta que isso pode prejudicar a carreira dele. Camila discute com Ricardo. Alberto pede um favor a Regina. Agenor cruza com Brigitte na Vila Caiada e os dois se beijam. Belezinha passa mal.

**FINA ESTAMPA**

Tereza Cristina convence Crô de que Marcela está viva. Teodora encontra Quinzé boiando na piscina. Ferdinand se esconde ao ver Griselda e Guaracy chegando. Griselda leva o filho para o hospital. Tereza Cristina expulsa Carolina, Leonardo e Fábio de sua casa. Vanessa reclama de Paulo por falar de Esther durante o jantar. Paulo fica desconfortável ao ouvir Vanessa dizer a Renê que sente saudade de trabalhar no restaurante. Teodora decide ficar no hospital com Quinzé. Antenor diz a Griselda que a notícia sobre Tereza Cristina será publicada. O jornalista confirma com Íris a história da sobrinha dela. Edvaldo e Glória se preocupam quando Beatriz afirma que lutará para ficar com Vitória. Quinzé sai do hospital e conta o que aconteceu para a família. Tereza Cristina se irrita ao saber que o filho de Griselda sobreviveu ao atentado. Alice sugere que Íris chantageie Tereza Cristina. Íris desmaia ao ver Marcela na pousada.

**O BRADO RETUMBANTE**

**Não há exibição.**

### SBT

**CORAÇÕES FERIDOS**

**Não há exibição.**

### RECORD

**REBELDE**

**Não há exibição.**

**VIDAS EM JOGO**

**Não há exibição.**

**REI DAVI**

**A minissérie é exibida às terças e quintas-feiras.**

## hojenatv

**INTERTV CABUGI**
**GLOBO - CANAL 11**

06H05 GLOBO EDUCAÇÃO
06H25 GLOBO CIÊNCIA
06H50 GLOBO ECOLOGIA
07H10 GLOBO UNIVERSIDADE
07H40 AÇÃO
08H05 TV GLOBINHO
09H40 SÍTIO DO PICAPAU AMARELO - DESENHO
09H50 VÔLEI
12H00 RN TV - PRIMEIRA EDIÇÃO
12H45 GLOBO ESPORTE
13H20 JORNAL HOJE
13H50 ESTRELAS
14H45 TV XUXA
16H10 CALDEIRÃO DO HUCK
18H25 A VIDA DA GENTE
19H10 RN TV - SEGUNDA EDIÇÃO
19H25 AQUELE BEIJO
20H30 JORNAL NACIONAL
21H10 FINA ESTAMPA
22H15 BIG BROTHER BRASIL
22H45 ZORRA TOTAL
23H50 SUPERCINE A GUERRA DOS ROCHA
01H15 FESTIVAL DE VERÃO DE SALVADOR
02H05 FLASH BIG BROTHER BRASIL
02H10 OS SIMPSONS
02H35 CORUJÃO

**TV TROPICAL**
**RECORD - CANAL 8**

06H00 NOSSO TEMPO
07H00 FALA BRASIL ESPECIAL
09H00 ESPORTE FANTÁSTICO
11H00 THE LOVE SCHOOL
12H00 PICA PAU
12H30 JORNAL DA TROPICAL
13H00 PORTIFÓLIO
13H40 SABOR E SABER
14H05 COTIDIANO
14H30 POTIFÓLIO ESPECIAL
14H45 CINE AVENTURA
16H30 O MELHOR DO BRASIL
17H45 JORNAL DA RECORD
20H15 O MELHOR DO BRASIL (SEQUÊNCIA)
21H45 TELA MÁXIMA
23H30 APRONTANDO NA ÍNDIA
00H15 PROGRAMAÇÃO RELIGIOSA

**BAND NATAL**
**BANDEIRANTES - CANAL 3**

04H45 ESPAÇO VIDA VITORIOSA
06H00 DESENHO
07H00 VITÓRIA EM CRISTO
08H00 ASSEMBLÉIA DE DEUS
08H30 NE ACONTECE
09H00 DESENHO
09H30 MOTORES E AÇÃO (NATAL)
10H00 DESENHO
11H00 VITÓRIA EM CRISTO
12H00 BAND ZOO
14H00 CLAQUETE
14H45 COPA SÃO PAULO
17H00 CAÇADORA DE RELÍQUIAS
17H50 ARRUDEIO
18H20 JORNAL DA BAND
19H25 SORTEIO DA CAIXA
19H28 SHOW DA FÉ
20H00 LASSIE
20H50 UM HÓSPEDE DO BARULHO
21H20 BAND FOLIA
21H50 FUTURAMA
22H15 MULHERES RICAS
23H15 IRMÃOS E DETETIVES
00H15 SHOW BUSINESS
01H00 FESTIVAL CINE PRIVÉ
03H00 V.I.P
04H00 ESPAÇO VIDA VITORIOSA

**SIMTV**
**REDE TV - CANAL 17**

06H30 PROGRAMA ESPÍRITO E VIDA
07H00 DESENHO
08H00 TV RURAL
08H15 DESENHO
09H15 DESENHO
09H45 DESENHO
10H15 PROGRAMA VIRTUAL
10H45 CANTO DA LIRA (INÉDITO)
11H15 TALENTO POTIGUAR (INÉDITO)
12H00 MEU CARANGO (INÉDITO)
12H30 MODA & ATITUDE (INÉDITO)
13H00 ART DESIGN (INÉDITO)
13H30 HILNET INÉDITO
14H00 BATENDO PERNA (INÉDITO)
15H00 PAREDÃO
15H30 VITRINI NATAL
16H00 PROGRAMA DO BEM (INÉDITO)
16H30 CAMPEONATO ITALIANO ATALANTA X JUVENTUS
18H40 AMAURY JR. SHOW
20H00 REDETVNEWS
20H45 GOOD NEWS
21H00 OPERAÇÃO DE RISCO
22H00 MEGA SENHA
23H30 JORNADA NAS ESTRELAS - A SÉRIE

**TV UNIVERSITÁRIA**
**TV BRASIL - CANAL 5**

04H50 ABZ DO ZIRALDO
05H20 SER SAUDÁVEL
05H45 TELECURSO ENSINO FUNDAMENTAL
06H00 TELECURSO ENSINO MÉDIO
06H15 TELECURSO TECENDO O SABER
06H45 REENCONTRO
07H30 A PRINCESA SHAREZADE
08H00 MOBILIZAÇÃO
08H30 CASTELO RÁ TIM BUM
09H00 UM MENINO MUITO MALUQUINHO
09H30 JANELA JANELINHA
10H00 HISTÓRIAS ASSIM
10H15 CEDRIC
10H30 A TURMA DO PERERÊ
11H00 INAMI
11H30 UM MENINO MUITO MALUQUINHO
12H00 A TURMA DO PERERÊ
12H30 CATALENDAS
12H45 COCORICÓ
13H00 CANAL SAÚDE: UNIDIVERSIDADE - MERCADO DE CINEMA
13H30 CIÊNCIAS E LETRAS: MONTEIRO LOBATO
14H00 CAFÉ FILOSÓFICO: "JOSÉ RAMOS COELHO"
14H30 OLHAR INDEPENDENTE: NO VENTRE NA POESIA / ZONA NORTE ZONA SUL
15H00 EXPEDIÇÕES
15H30 ALTO FALANTE
16H30 SEGUE O SOM
17H30 AGLOMERADO
18H30 PARATODOS
19H00 ARTE COM SÉRGIO BRITO
19H30 REVISTA DO CINEMA BRASILEIRO
20H00 REPÓRTER BRASIL
20H30 MUSICOGRAMA
21H00 SÁBADOS AZUIS
21H30 PROGRAMA DE CINEMA: SÁBADO
23H15 CURTA TV
23H45 CAMINHOS DA REPORTAGEM
00H45 SEGUE O SOM
02H00 DIVERSO
02H30 A GRANDE MÚSICA
03H30 CAMINHOS DA REPORTAGEM
04H30 EXPEDIÇÕES

**TV ASSEMBLEIA NATAL**
**CABO TV - CANAL 36**

07H05 AUDIÊNCIA PÚBLICA VALE DO AÇU (REPRISE - 17.10.2011)
11H00 PROGRAMA ROLÉ - TV AL/RN (INÉDITO)
12H00 PROGRAMA CAFUNDÓ - TV AL/RN (INÉDITO)
13H05 NATAL ENCRUZILHADA DO MUNDO (FUNDAÇÃO RAMPA)
14H30 CAMINHOS DO RN - AL/RN (MUNICÍPIO: FLORÂNIA)
15H00 AUDIÊNCIA PÚBLICA SOBRE A CONVOCAÇÃO DOS CANDIDATOS DA PM/RN. (REPRISE - 17.10.2011)
17H55 MEMÓRIA - AL/RN (TEMA: ESTÁDIO MACHADÃO)
18H30 COM A PALAVRA - TV AL/RN ENTREVISTADO: MÁRCIO VENÍCIO (REPRISE - 26.01.2012)
19H00 PROGRAMA CAFUNDÓ - TV AL/RN (REPRISE - 28.01.2012)
20H00 SINTONIA - TV AL/RN ENTREVISTADO: EDSON SOARES (REPRISE - 27.01.2012)

TV CÂMARA NATAL
CABO TV - CANAL 37

09H00 MOMENTO CULTURAL - BALLET
09H15 SESSÃO SOLENE EM HOMENAGEM AO DIA DO CERIMONIALISTAS (REPRISE - 26.10.11)
10H30 SERTÕES E SERMÕES
11H30 CÂMARA VERDE
12H00 TV RURAL
13H00 PENSANDO BEM - ELEIKA BEZERRA (REPRISE - 19.09.11)
18H00 SINTONIA ARNALDO BLOCK
19H00 COMITÊ DE IMPRENSA (REPRISE - 07.10.11)
19H30 FECOMÉRCIO (REPRISE)
20H10 NATAL COMO EU TE AMO - REDINHA

**TV PONTA NEGRA**
**SBT - CANAL 13**

:: ATÉ O FECHAMENTO DA EDIÇÃO, A EMISSORA NÃO HAVIA ENVIADO A GRADE.

**:: ENVIE SUA PROGRAMAÇÃO SEMANAL, ALTERAÇÕES, DÚVIDAS, SUGESTÕES OU CRÍTICAS PARA MUITO.RN@DABR.COM.BR**

## cinema

**ESPECIAL**

**Os nomes do amor** (Le Nom Des Gens. França, 2010). De Michel Leclerc. Jacques Gamblin, Sara Forestier, Zinedine Soualem. A extrovertida jovem Bahia Benmahmoud (Sara Forestier), uma ativista de esquerda, vive de acordo com o clássico ditado "Faça amor, não faça guerra". Para conseguir converter as pessoas, ela está disposta a dormir com seus adversários políticos - o que significa dormir com muitos homens, já que são todos conservadores. Quando conhece o discreto quarentão Arthur Martin (Jacques Gamblin), ela acredita que, com um nome tão comum, está fadado a ser uma pessoa verdadeiramente conservadora e, portanto, realmente difícil de ser convertido aos seus ideais liberais. No entanto, as aparências enganam e as pessoas nem sempre são o que parecem ser. **Cinemark 6**. 19h30A. 14a.

**PRÉ-ESTREIA**

**À beira do abismo** (Man on a ledge, EUA, 2012). De Asger Leth. Sam Worthington, Elizabeth Banks. Ex-policial e fugitivo da prisão ameaça se jogar do alto de um hotel, o que coloca nervosas algumas pessoas com grandes segredos. **Cinemark 7**. 20h10. **Moviecom 3**. 21h50. 12a.

**ESTREIA**

**J. Edgar** (EUA, 2012). De Clint Eastwood. Leonardo Di Caprio, Armie Hammer. Enquanto dita sua biografia a um subordinado, diretor do FBI revela uma história íntima capaz de abalar a própria imagem. **Moviecom 7**. 13h20, 16h05, 18h50, 21h35. 12a.

**Millenium** - Os homens que não amavam as mulheres (EUA, 2012). De David Fincher. Daniel Craig, Rooney Mara, Christopher Plummer. Com a ajuda de uma hacker, jornalista investiga um mistério que perdura há 40 anos: o desaparecimento - ou assassinato - da filha de um milionário. **Cinemark 4**. 11h40, 15h10, 18h20, 21h40. **Moviecom 4**. 14h10, 17h20, 20h30. 16a.

**Os descendentes** (EUA, 2012). De Alexander Payne. George Clooney, Shailene Woodley. Homem de meia-idade precisa lidar com o coma da esposa e a responsaabilidade de cuidar sozinho das duas filhas. **Cinemark 3**. 13h, 15h30, 18h, 20h40, 23h10E. **Moviecom 1**. 14h30, 16h50, 19h10, 21h30. 12a.

**CONTINUAÇÃO**

**As aventuras de Tintim** (EUA, 2011). De Steven Spielberg. Repórter e seu cachorro procuram tesouro escondido em velho navio comandado por ancestral de seu amigo, um marinheiro aposentado. Animação. **Cinemark 2** (dub, 3D). 11h25, 14h50, 17h20, 19h50, 22h15. **Cinemark 6** (3D). 12h30, 17h10, 21h50, 00h10E. **Moviecom 6** (dub, 3D). 14h25, 16h45, 19h05. **Moviecom 6** (3D). 21h25. 10a.

**2 coelhos** (BRA, 2012). De Afonso Poyart. Fernando Alves Pinto, Caco Ciocler, Marat Descartes. Para superar trauma, jovem de classe média alta coloca em prática um plano contra uma quadrilha de bandidos e um político corrupto. **Cinemark 5**. 12h, 14h20, 16h40, 19h, 21h30, 23h50E. **Moviecom 2**. 14h20, 18h10, 22h. 16a.

**Sherlock Holmes - O jogo de sombras** (EUA, 2011). De Guy Ritchie. Robert Downey Jr., Jude Law, Rachel McAdams. No fim do século 19, detetive e seu amigo médico investigam atentados engendrados por poderoso inimigo para colocar países em conflito. **Cinemark 1**. 14h40, 17h30, 20h20, 23h20E. **Moviecom 5**. 16h35, 19h10, 21h45. 14a.

**As aventuras de Agamenon, o repórter** (Brasil, 2012). Direção: Victor Lopes. Elenco: Marcelo Adnet, Luana Piovani, Marcelo Madureira. Sempre presente em eventos marcantes da história, jornalista atrapalhado se divide entre reportagens, a paixão pela esposa e seu Dodge Dart 73. **Cinemark 6**. 15h, 19h30B. **Moviecom 2**. 16h30, 20h20. 14a.

**Alvin e os esquilos 3** (EUA, 2011). Direção: Mike Mitchell. Vozes originais: Jason Lee e David Cross. Animação. Esquilos de férias a bordo de um luxuoso cruzeiro se perdem e encontram um novo amigo para brincadeiras e confusões. **Cinemark 7** (dub). 11h30, 12h10, 13h40, 16h, 18h10. **Moviecom 3** (dub). 13h50, 15h50, 17h50, 19h50. **Moviecom 5** (dub). 14h35. L.

**Missão impossível - Protocolo fantasma** (EUA, 2011). Direção: Brad Bird. Elenco: Tom Cruise, Jeremy Renner, Simon Pegg. Agente da IMF Ethan Hunt é desautorizado com o resto da agência quando o presidente dá início ao Protocolo Fantasma. Ele tem de encontrar uma maneira de limpar o nome de sua agência e prevenir um outro ataque. **Cinemark** (dub). 23hE. 14a.

**LEGENDAS**

**A -** A sessão será exibida SOMENTE Terça-feira (31/01) e Quinta-feira (02/02).
**B -** A sessão NÃO será exibida Terça-feira (31/01) e Quinta-feira (02/02).
**E -** A sessão será exibida SOMENTE Sábado (28/01).

**:: Esta programação é baseada em informações enviadas pelas operadoras e é válida até quinta-feira, 2 de fevereiro.**

**SERVIÇO**

**Moviecom** (Praia Shopping): 2ª, 3ª, 5ª:R$ 10 ou R$ 5, o dia todo. 2ª, 3ª, 5ª (3D): R$ 16 ou R$ 8. 4ª: R$ 8 ouR$ 4, o dia todo. 4ª (3D): R$ 14 ou R$ 7. Sexta, sábado, domingo e feriado: R$ 13 ou R$ 6 (até 18h); R$ 15 ou R$ 7,5 (após 18h). Sexta, sábado, domingo e feriado (3D): R$ 20 ou R$ 10. Inf: 3620-4000.

**Cinemark** (Midway Mall): 2ª,3ª, 5ª: até 17h, R$ 9 ou R$ 4,50; após 17h, R$ 11ou R$ 5,50. 2ª,3ª, 5ª (3D): R$ 19 ou R$ 9, o dia todo. 4ª: R$ 9 ou R$ 4,50, o dia todo. 4ª (3D): R$ 18 ou R$9, o dia todo. Sexta, sábado, domingo e feriado: até 17h, R$ 14 ou R$7; após 17h, R$ 16 ou R$ 8. Sexta, sábado, domingo e feriado (3D): R$ 24 ou R$ 12, o dia todo. Todos os dias uma sessão às 15h sai por R$ 4 ou R$ 2. Inf: 3221-6571.

## astros

**ÁRIES (21/03 a 20/04)**

Você deve concentrar sua atenção no profissional. Faça uma pesquisa sobre o mercado e fique de olhos abertos para novas oportunidades. Cuidado! na área do amor.

**TOURO (21/04 a 20/05)**

Aposte na sua originalidade. Ideias inovadoras e criativas é a chave para obter bons resultados hoje, seja qual for a área. Momento favorável a parcerias e cooperação.

**GÊMEOS (21/05 a 20/06)**

Você hoje não precisará do apoio de ninguém, pois estará motivado e persistente para conseguir o que deseja, Sua força de vontade e seu entusiasmo serão seus trunfos!

**CÂNCER (21/06 a 22/07)**

As tendências lhe favorecem hoje, mesmo que não tenha qualquer plano especial para esse dia. Seu dia será movimentado e à medida que as coisas acontecem, seu sorriso só aumentará.

**LEÃO (23/07 a 22/08)**

Muita coisa pode acontecer num dia e você não deve se desesperar se nem todos os seus planos derem certo. Mantenha postura positiva, prepare alternativa e tente amanhã.

**VIRGEM (23/08 a 22/09)**

Ser bom ouvinte é uma suas maiores qualidades, mas saber guardar para si mesmo o que lhe é confidenciado é ainda mais importante. Seja discreto em relação ao que ouvir.

**LIBRA (23/09 a 22/10)**

Procure se concentrar em fazer o que for necessário para ter um futuro melhor. Não tenha medo de parecer ambicioso, afinal esse é um bom ponto de partida para resultados positivos.

**ESCORPIÃO (23/10 a 21/11)**

Se está desanimado, faça alguma coisa. Um passeio agradável na companhia de um amigo pode fazer milagres. Fique longe de pessoas pessimistas.

**SAGITÁRIO (22/11 a 21/12)**

Não dê grande importância aos comentários feitos por um colega de trabalho sem tato. Uma reação diferente poderá estragar todo seu dia, e o maior prejudicado será você.

**CAPRICÓRNIO (22/12 a 20/01)**

Seus desejos podem mantê-lo isolado da realidade hoje, mas acabará tendo que enfrentar a realidade. Quanto mais tempo demorar a encarar a verdade, mais difícil ficará.

**AQUÁRIO (21/01 a 19/02)**

Se precisar que alguém lhe ajude hoje seja direto e claro quanto às suas pretensões. Não tente manipular ninguém, pois esse não é seu estilo e é pouco provável que consiga convencer qualquer pessoa a colaborar com você.

**PEIXES (20/02 a 20/03)**

O excesso de cuidados também pode ser um problema e esse pode ser o caso quando a proteção e a preocupação são exageradas. Procure dar mais liberdade ao seu parceiro e o relacionamento de vocês deve melhorar.

Labim/UFRN



# oitoerros

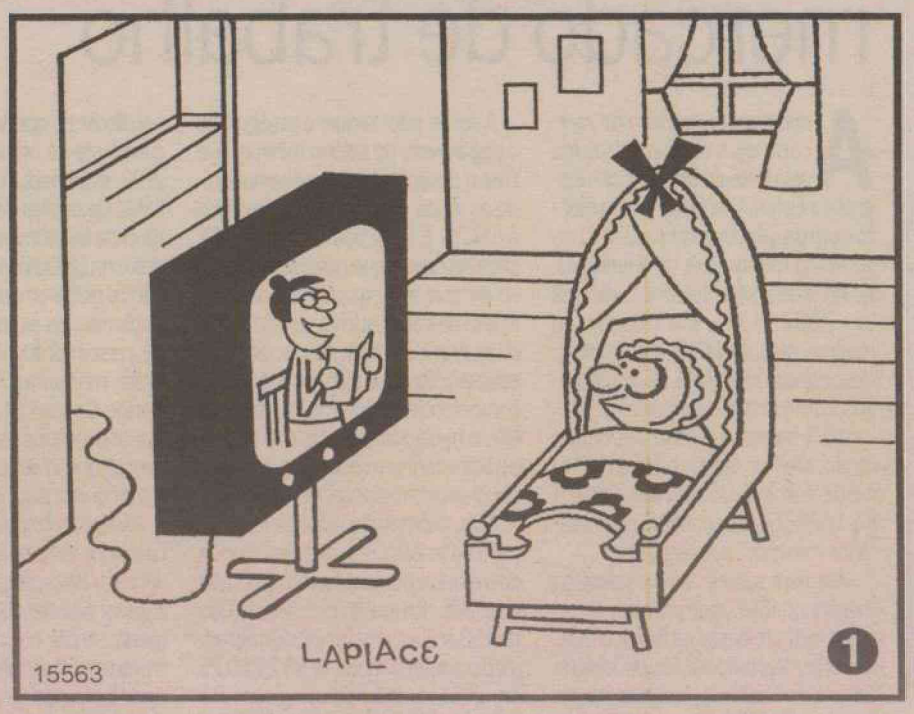


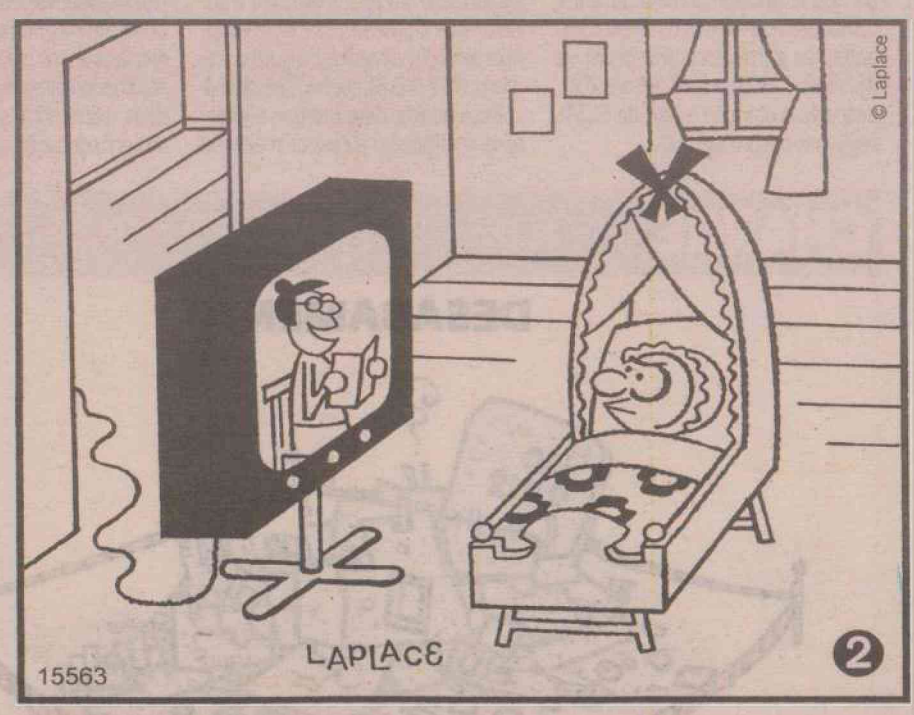


**Solução:** 1- Fio da televisão, próximo à parede. 2- Base da televisão. 3- Cadeira da personagem da televisão. 4- Listra no chão, próxima à televisão. 5- Posição do quadro na parede. 6- Listra no berço, próxima à cabeça do bebê. 7- Ombro do bebê. 8- Linha de perspectiva do berço, próxima ao pé do bebê.

## Sudoku

| | | | | | | | | |
|---|---|---|---|---|---|---|---|---|
| | 2 | | 4 | 7 | | | | |
| 9 | 4 | 1 | | | | | | 6 |
| 3 | 7 | | | | 2 | | | |
| | | 3 | 8 | 6 | | | 4 | |
| | 8 | | 5 | | | | 3 | |
| | | | | 4 | | 8 | 7 | |
| | 9 | 8 | | | | | 1 | |
| | | | | 9 | 8 | 5 | | 4 |
| | 5 | 2 | | 3 | 1 | 9 | | |

Morte de tecido devido à perda de suprimento sanguíneo
Afetação
Que dá coragem
Goto (pop.)
Unidade do rebanho do pecuarista
Sono após o almoço
Banda grunge
Equipe de futebol de Brasília
Punhal, espada, adaga e florete
Cada uma das mil partes da unidade
Fazer uma exposição
O ritmo de Gardel
Dizer
É provada na nota fiscal
(?) Pastora, guerrilheiro da Nicarágua
Abiu-do-mato (bras.)
Burros
O melhor conceito escolar
Rugir; bramir
Órgão do boxe
Acostumado
Figura de linguagem poética
"A (?)", música de Caetano Veloso e João Donato
Época
Movimentos das águas do mar
Embarcadouro de um porto
(?) Calheiros, político
Pelica de luvas
N A P A
Peixe de corpo ovalado (bras.)
Elemento da grafite (símbolo)
China e Índia, em relação ao número de habitantes
Fixada a tarifa

## RESPOSTAS

| | | | | | | | | | | | | | | |
|---|---|---|---|---|---|---|---|---|---|---|---|---|---|---|
| | | A | | | | | | | | | | | | |
| | G | A | N | G | R | E | N | A | | | | | | |
| | | M | I | L | E | S | I | M | A | | | | | |
| | | A | M | O | S | T | R | A | R | | | | | |
| | | O G | N | A | T | | A | V | | M | | | | |
| | | | E | D | E | N | | A | C | A | | | | |
| | | | I | O | | A | S | N | O | S | | | | |
| | | U | R | R | A | R | | A | M | B | | | | |
| | | | A | | | R | A | | P | R | | | | |
| | | | M | E | T | A | F | O | R | A | | | | |
| | | P I | E | R | | R | E | N | A | N | | | | |
| | | | N | A | P A | | I | D | | C | | | | |
| | | | T | | C | O | T | A | D | A | | | | |
| | | P | O | P | U | L | O | S | O | S | | | | |

| | | | | | | | | |
|---|---|---|---|---|---|---|---|---|
| 8 | 2 | 5 | 4 | 7 | 6 | 1 | 9 | 3 |
| 9 | 4 | 1 | 3 | 8 | 5 | 7 | 2 | 6 |
| 3 | 7 | 6 | 9 | 1 | 2 | 4 | 5 | 8 |
| 5 | 1 | 3 | 8 | 6 | 7 | 2 | 4 | 9 |
| 7 | 8 | 4 | 5 | 2 | 9 | 6 | 3 | 1 |
| 2 | 6 | 9 | 1 | 4 | 3 | 8 | 7 | 5 |
| 6 | 9 | 8 | 7 | 5 | 4 | 3 | 1 | 2 |
| 1 | 3 | 7 | 2 | 9 | 8 | 5 | 6 | 4 |
| 4 | 5 | 2 | 6 | 3 | 1 | 9 | 8 | 7 |


SÉRIE
DESENVOLVA SUA INTELIGÊNCIA
50 JOGOS PARA EXERCITAR SEU RACIOCÍNIO LÓGICO
PADRÕES
JOGOS PARA EXERCITAR SEU RACIOCÍNIO LÓGICO
Nas bancas e livrarias
COQUETEL
BOM PRA CABEÇA
www.coquetel.com.br

Labim/UFRN





- "O mundo hoje não é mais sacudido quase pelas revoluções políticas. A lava que nos ameaça, desce exclusivamente dos vulcões das revoltas sociais, e essas revoltas quem as acende são as desigualdades do mundo em que vivemos" (in "Um Comunista Eqüestre" - 21.1.1936)

**ASSIS CHATEAUBRIAND**

# As distorções do mercado de trabalho

A substancial melhora do mercado de trabalho retratada pelo Instituto Brasileiro de Geografia e Estatística (IBGE) é um alento e um desafio. Dezembro de 2011 registrou a menor taxa de desemprego de toda a série histórica, iniciada em 2002: 4,7%. Em relação ao mesmo mês de 2010, a população desocupada caiu 9,4%. Já os empregos com carteira assinada cresceram 6% na mesma base de comparação. Melhor ainda: o rendimento médio aumentou 2,6%, batendo em R$ 1.625,46, o equivalente a três salários mínimos, outro recorde.

Mas nem tudo é azul na pesquisa mensal do IBGE, que abrange as regiões metropolitanas de Belo Horizonte, Porto Alegre, Recife, Rio de Janeiro, Salvador e São Paulo. Um ponto negativo é a informalidade, que, embora em queda, ainda predomina. Se os trabalhadores com todos os direitos trabalhistas garantidos passaram de 46,3% em 2010 para 48,5% em 2011, desperta a atenção o fato de 51,5% seguirem desprotegidos.

A esses, nem sequer é assegurado o pagamento do salário mínimo, que diria o descanso semanal remunerado, as férias, o décimo terceiro salário e o FGTS. E falta mão de obra qualificada no país, o que pode ser indicativo de que a marginalização dessa massa de trabalhadores vem de outras duas grandes mazelas nacionais: a baixa escolaridade da população e a incompetência do sistema educacional. Não é mera coincidência que negros e pardos tenham menos acesso à escola e sejam mais mal remunerados.

Aliás, a distorção refletida no mercado de trabalho em relação à cor da pele é outro ponto adverso apontado pelo IBGE. Enquanto os brancos (que têm 1,8 ano a mais de estudo) tiveram média anual de renda de R$ 2.050,25 em 2011, os pardos atingiram R$ 1.121,44 e os negros, R$ 1.073,22. A disparidade se repete segundo o gênero. No ano passado, as mulheres ganharam 28% a menos do que os homens: R$ 1.343,81, contra R$ 1.857,64.

Esse quadro deve instigar o Ministério do Trabalho a buscar meios de equilibrar as oportunidades. A pasta manifesta-se otimista em relação a 2012, estimando a abertura de 2 milhões de postos de trabalho. Apesar da crise econômica nos Estados Unidos e na União Europeia, e da dependência global em relação a essas duas potências, as expectativas são, sim, de crescimento, não apenas para o Brasil, mas para a América Latina e o Caribe. Contudo, é preciso assegurar que os benefícios contemplem a todos, sem distinção de cor ou gênero, e permitam a inclusão dos informais.

Atrasos gritantes vêm sendo superados nos tempos recentes. Depois de vencer a hiperinflação, o país pôde recuperar o poder do salário e distribuir renda; se pôs no caminho do crescimento, resgatou milhões de cidadãos da miséria, tornou-se a sexta economia mundial. Entretanto, novos e velhos ajustes continuam a desafiar a escalada nacional rumo ao Primeiro Mundo. O IBGE revela avanços e ajustes necessários ao amadurecimento do Brasil. Maturidade, vale lembrar, se alcança sobretudo com educação qualificada.

## CHARGE

**DESABAMENTO**

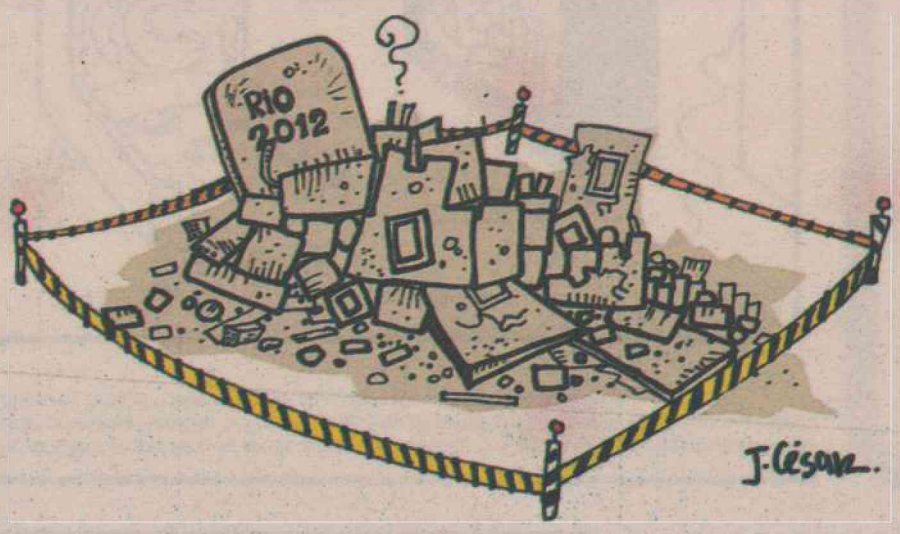


## cartas redacao.rn@dabr.com.br

Para enviar sua opinião para a seção CARTAS, escreva para o e-mail ou envie correspondência para o endereço abaixo. Lembramos que o conteúdo é de inteira responsabilidade de seus autores.

DIÁRIO DE NATAL / REDAÇÃO
Av. Bacharel Tomaz Landim, 1042 - Jardim Lola. CEP 59104-000 S. G. do Amarante - RN

### Animais

Parabenizo os manifestantes que saíram às ruas de diversas cidades do Brasil no domingo, 22, inclusive em Natal, cobrando punição a quem maltrata os animais. Participei da manifestação em clima de paz e cordialidade com pessoas de todas as raças e idades em prol dos animais que nos fazem companhia, dão carinho e nos auxiliam nos trabalhos pesados. É certo que nossos legisladores vão atender o clamor popular e votarão a lei que pune com prisão quem maltrata os animais. Uma observação apenas: muitos que participaram dessas manifestações o fizeram em prol de animais domésticos. Devemos refletir que os maus-tratos a animais são recorrentes, principalmente, contra os que são tidos como alimentos, são escravizados para otenção de ovos, leite, lã, pele, etc, e ainda aqueles que são usados em testes científicos e em produtos diversos para uso humano. Assim sendo, não podemos ser hipócritas ao defender um tipo de mau-trato e ignorar tantos outros. Deixo aqui a dica para que os leitores pesquisem sobre o tema Veganismo. **Amanda Marques**, por e-mail.

### Saúde

Todos os dias, em todo o Brasil, ocorrem incontáveis mortes de cidadãos comuns que não são atendidos pelos hospitais públicos e particulares. Esses cidadãos, quando muito, merecem uma pequena nota da imprensa e nem sequer são lembrados pelos políticos de plantão. A morte do secretário Duvanier comprova quanta desigualdade e indiferença persiste no país. A imprensa noticia reiteradamente, a presidente se manifesta, a polícia anuncia indiciamentos etc., tudo como se fosse um caso esporádico. Seria mais decente e menos desrespeitoso que os milhares de casos idênticos ocorridos com cidadãos comuns tivessem a mesma repercussão e providência. A incompetência do Estado e o seu reiterado descumprimento da Constituição eivaram a saúde privada de vícios. Planos credenciam e descredenciam hospitais. Se o cidadão é idoso e começa a apresentar doenças, é excluído sem qualquer receio. O Estado criou o monstro e não sabe como combatê-lo. Deveria, pelo menos, tratar com igualdade a todos os cidadãos e afastar essa indiferença cada vez maior. Políticos, ministros e secretários são seres superiores. Que país é esse? **Joaquim Artur Thomaz Siuves**, por e-mail.

### Violência

Em qualquer lugar do mundo em que há governo fraco, a violência é próspera. Simples relação de causa e efeito. Nenhum produto nacional prosperou tanto nos últimos anos. É só conferir as estatísticas. Chegamos no limite da permissividade. Aqui, mata-se por matar. Os bandidos deliberam, a seu bel-prazer, quem, como, onde, quando e quantos brasileiros devem morrer. É a banalização da vida humana. Por que não fazem um plebiscito sobre a pena de morte para crimes hediondos? **Felício Rodrigues Silva Netto**, por e-mail.

DIÁRIO DE NATAL

Presidente: GLADSTONE VIEIRA BELO | Vice-Presidente: JOEZIL BARROS | Diretor Geral: GUILHERME MACHADO

Diretor Institucional: Deliomar Soares | Editora Executiva: Juliska Azevedo

ENDEREÇO:
Av. Bacharel Tomaz Landim, 1042 — Jardim Lola, São Gonçalo do Amarante - RN — CEP: 59.104-000 — PABX: 0xx84 4009.0166

Sucursal
São Paulo (SP): 0xx11 3045.4921
Rio de Janeiro (RJ): 0xx21 2263.1945

Representantes
Distrito Federal: 0xx61 3201.0071
Ceará: 0xx85 3264.0576
Pernambuco: 0xx81 3326.7188

D.A Press Multimídia
Atendimento para venda e pesquisa de imagens: Pessoalmente: segunda a sexta, das 10h às 14h. Email e telefone: segunda a sexta, das 10h às 22h / sábados e feriados, das 12 às 18h. Email: dapress@dabr.com.br. Telefones: (61) 3214.1575 / 1582 Fax: (61) 3214.1583

| | | |
|---|---|---|
| MARKETING | | 4009-0181 |
| ADMINISTRAÇÃO | | 4009-0166 |
| ATENDIMENTO | | |
| ASSINANTE | Capital | 4009-0220 |
| | Interior | 4009-0220 |
| COMERCIAL | | 4009-0173 |
| CLASSIFICADOS | | 4009-0200 |

BALCÃO DE ANÚNCIOS:
Av. Deodoro, Lj 7, Galeria Solar - Cidade Alta - 3201-8568

| VENDA AVULSA | |
|---|---|
| Telefone | 4009-0237 |
| Rio Grande do Norte | R$ 1,00 |
| Outros Estados | R$ 3,30 |

DIÁRIOS ASSOCIADOS | ANJ Associação Nacional de Jornais

COMO ENTRAR EM CONTATO COM O DIÁRIO DE NATAL
Redação: 0xx84 4009.0150 / Circulação: 0xx84 4009.0220 / Marketing: 0xx84 4009.0181

Labim/UFRN



# STF acrescenta vírgulas à legislação e limita CNJ

**Miguel Ângelo Cançado**
presidencia@oab-rn.org.br

A mais recente e tórrida crise interna em que se encontra a cúpula do Poder Judiciário brasileiro, com a concessão pelo Supremo Tribunal Federal de liminares que esvaziam os poderes e competências do Conselho Nacional de Justiça, me faz lembrar da lição de um velho professor de Direito que dizia: "meus filhos, ao lerem as leis, prestem bastante atenção às virgulas, pois é depois delas que estão as armadilhas e segredos que o legislador nos impõe".

Nos últimos dias, e coincidentemente às vésperas do início do recesso judiciário nacional, ministros do Supremo concederam liminares restringindo a atuação do Conselho Nacional de Justiça, mais inovadora criação legislativa brasileira em termos de fiscalização do funcionamento do Poder Judiciário de que se tem notícia no Brasil.

Nesse contexto, o que vemos é que o STF, ao exercer sua tarefa constitucional de interpretar a Constituição Federal, com o direito inclusive de errar por último nessa seara hemenêutica, acresce vírgulas e reticências onde a vontade clara do legislador constituinte derivado não quis fazê-lo quando instituiu o controle externo do Poder Judiciário. Daí minha reminiscência ao velho mestre.

É inegável que o CNJ vem exercendo um papel há tempos ansiado pela sociedade brasileira, sobretudo por corrigir erros e mostrar que os desvios de condutas sabidamente praticados no âmbito do Poder Judiciário precisam ser investigados e punidos, com a observância do devido processo legal. mas sem amarras, e sem essa de dizer que só se pode investigar quando quem devia fazê-lo não o faz e, pior, não o faz por incompetência ou por puro sentimento de proteção corporativista dos mais abjetos.

Não tenho a menor dúvida em dizer que, se consultados os congressistas que votaram na chamada Reforma do Poder Judiciário, quando criou-se o CNJ, através da Emenda 45, o resultado que se irá encontrar é que não há um só que não tenha querido impor caráter censório concorrente ao órgão, de modo que ele possa atuar ao mesmo tempo que as corregedorias dos tribunais. Enfim, o que se quis, e cada vez se quer mais, é que houvesse o controle externo do Poder, com investigações que devem ter início logo que se tenha conhecimento de irregularidades, ainda que decorrentes de fatos de conteúdo meramente indiciário, e, quem acompanha o cotidiano do CNJ, sabe que ali se respeita mesmo o devido processo legal.

Ora, a leitura do texto constitucional vigente nos conduz à inequívoca conclusão de que em momento algum se pode dizer que o CNJ só pode agir quando as corregedorias não o fazem, senão, não teria sido dito com todas as letras e vírgulas que as atribuições do Órgão se exercem "sem prejuízo da competência disciplinar e correicional dos tribunais, podendo avocar processos disciplinares em curso..." (artigo 103-B, III).

Mas pensar que ministros da mais alta Corte de Justiça do país possam estar decidindo o destino do CNJ guiados por convicções rasteiras de preservação de um histórico nada recomendável de inoperância das corregedorias causa repulsa e haverá de levar a sociedade brasileira a reagir e bradar em alto e bom som: chega destas vírgulas retrógradas e autoritárias que, como sempre, são postas (ou acrescidas) contra a vontade popular para proteger quem deveria prontamente se dar a obrigação de prestar conta de seus atos abertamente, sem ressalvas e senões. E ponto!

**Miguel Ângelo Cançado e diretor-tesoureiro do Conselho Federal da OAB e escreve a convite da OAB/RN, que colabora com artigos aos sábados.**

# Uma cidade melhor para pedestres e ciclistas

**Valter Frigieri**
Gerente nacional de mercado da Associação Brasileira de Cimento Portland (ABCP)

Nas maiores cidades brasileiras, 38% das pessoas fazem seus percursos a pé, enquanto 3% optam pela bicicleta. Ou seja, 41% dos brasileiros não usam veículos motorizados para se locomover, segundo recente levantamento da Associação Nacional de Transportes Públicos e do BNDES. Se não oferecem transporte público de qualidade, nossas cidades tampouco estão devidamente equipadas para atender às necessidades do enorme contingente de cidadãos que circulam de bicicleta ou a pé.

A experiência de Bogotá, capital da Colômbia, tornou-se paradigma mundial por ter feito uma ampla reforma urbana que promoveu a integração dos vários modais de transporte e as condições para uma melhor convivência no trânsito entre motoristas, pedestres e ciclistas. Além da melhoria do transporte público, a cidade tem cerca de 340 quilômetros de ciclovias.

Só muito recentemente, mediante manifestação de grupos organizados, é que os administradores públicos no Brasil começaram a incluir em suas plataformas políticas e planos administrativos as ciclovias, assim como alternativas para melhorar a acessibilidade.

É um grande avanço a criação das ciclofaixas e das chamadas rotas de bicicletas, com sinalizações adequadas, que permitem aos ciclistas compartilhar o espaço urbano com os veículos automotores. No entanto, a segurança e o conforto do ciclista requerem uma infraestrutura que permita integrar o usuário da bicicleta ao tráfego, longe de vias saturadas ou de alta velocidade.

O que determinará o uso de ciclofaixas, ciclovias ou vias compartilhadas não é o porte da cidade e, sim, as características da rua. De maneira geral, em vias com tráfego intenso e de alta velocidade é indicado o uso de ciclovias para garantir a segurança do ciclista. E para as menos movimentadas, de menor velocidade, uma ciclofaixa ou apenas a via compartilhada já garante a segurança e o conforto do usuário.

Nas ciclovias, recomenda-se o uso de peças de concreto, pois sua coloração clara reduz a absorção de calor na superfície do pavimento, melhorando o conforto térmico e diminuindo a formação de ilhas de calor, causadas pela impermeabilização do solo. A redução pode chegar a 20ºC. A qualidade da superfície, menos vulnerável ao surgimento de buracos, também reforça a segurança dos ciclistas, prevenindo a ocorrência de acidentes. O concreto desempenado moldado in loco proporciona conforto de rolamento, sem deixar a superfície lisa e escorregadia.

No caso de vias compartilhadas e ciclofaixas, o uso do pavimento de concreto também gera ganhos. Por não sofrer deformação plástica ou trilhas de rodas, e ter boa interface com outros tipos de pavimento, o concreto é fator de maior conforto e segurança para todos os usuários. Além de o pavimento ser uma variável importante para se evitar acidentes, bem como a sinalização vertical e horizontal, a educação no trânsito também é ponto-chave para a segurança no trânsito.

Já em relação ao enorme contingente de pessoas que faz seus trajetos a pé, conforme o levantamento da ANTP/BNDES, apesar das regulamentações municipais, a falta de padronização e a qualidade da pavimentação ainda constituem obstáculos para um caminhar seguro. Buracos, pedras soltas, desníveis e uso de pisos escorregadios diariamente vitimam pedestres menos atentos ou os mais vulneráveis a tropeços, quedas e fraturas.

A uniformização do passeio público demanda a mobilização dos donos de imóveis num esforço conjunto de prefeituras e órgãos técnicos, que definem parâmetros para a construção de calçadas e auxiliam na transferência de conhecimento para que a paisagem e as condições de uso estejam dentro do chamado Desenho Universal. O termo refere-se a parâmetros de acessibilidade para a construção arquitetônica ou adaptação de espaços físicos acessíveis a todos os cidadãos. Também nesse caso, a ABCP estabelece parcerias com prefeituras, estimulando a adoção de tecnologias e práticas para melhorar as condições de acesso e circulação das pessoas.

**Lembramos que o conteúdo dos artigos remetidos ao Diário de Natal é de inteira responsabilidade de seus autores.**

## DIÁRIO DE NATAL na história

### HÁ 64 ANOS

**Quarta, 28 de Janeiro de 1948**

Em decreto de ontem, o governador José Varela nomeou o padre Eugênio Sales para capelão da Polícia Militar do Estado, com o posto de capitão. O padre Eugênio Sales, é um das figuras de relevo do clero potiguar, pelas suas virtudes e suas qualidades de inteligência. Sua nomeação para a capelânia da Polícia Militar está obtendo auspiciosa repercussão.

### HÁ 56 ANOS

**Sábado, 28 de Janeiro de 1956**

No sentido de desincompatibilizar-se perante o novo governo estadual, solicitou sua exoneração do cargo em comissão de Prefeito de Natal, o engenheiro Wilson Miranda que há mais de um ano vinha desempenhando aquelas funções com muito proveito para a Cidade. O seu substituto foi o Sr. Luiz de Barros, Presidente da Câmara de Natal, havendo assumido na manhã de hoje, aquelas funções. O engenheiro Wilson Miranda foi nomeado Diretor de Obras da Prefeitura.

### HÁ 52 ANOS

**Quinta, 28 de Janeiro de 1960**

Faleceu Oswaldo Aranha um dos maiores vultos brasileiros. Perde o Brasil uma das suas mais expressivas figuras, cuja atuação quer no campo da política interna, quer ainda nas finanças, se projetou no cenário internacional. Foi um dos líderes da Revolução de 1930, grande orador dotado de vasta cultura humanística. Foi ministro da Fazenda, do Exterior e embaixador do Brasil nos Estados Unidos e na ONU.

### HÁ 40 ANOS

**Sexta, 28 de Janeiro de 1972**

O governador em exercício, Tertius Rebello firmou convênio com a Eletrobrás, que permitirá o financiamento do programa de ampliação e reforma da rede de distribuição de energia de Natal, ampliação de redes novas no interior do Estado, bem como a construção da linha de subtransmissão de Caraúbas-Apodi.

### HÁ 39 ANOS

**Domingo, 28 de Janeiro de 1973**

Depois de anos de luta e sofrimento, a guerra do Vietnam terminou ontem. Para os Estados Unidos foi o conflito mais caro de sua história, enquanto que para os vietnamitas as ações virtualmente constituíram-se numa continuação das batalhas da Segunda Guerra Mundial. William Rogers, Secretário de Estado dos Estados Unidos, a Ministra de Relações Exteriores do Vietcong, Neguen Thi Binh e o Ministro das Relações Exteriores do Vietnam do Sul, Tra Van Lam assinaram o documento de cessar fogo pondo fim ao conflito.

**Domingo, 28 de Janeiro de 1973**

A partir do dia primeiro de fevereiro começarão a funcionar, em Mossoró, os sinais luminosos de trânsito. Inicialmente estão sendo instalados quatro sinais, cujo funcionamento está previsto para o próximo mês. Atualmente a cidade não dispõe de nenhum desses sinais, o que provoca sérias dificuldades para o trânsito urbano.

Labim/UFRN



# Sem chance de sobreviventes

**Bombeiros que trabalham no local do desabamento não tem mais esperanças**

Da Agência Brasil

**Rio de Janeiro** - O secretário estadual de Defesa Civil e comandante do Corpo de Bombeiros, Sergio Simões, admitiu ontem à tarde que não há mais esperança de que sejam encontrados sobreviventes do desabamento dos três edifícios que desabaram no centro do Rio. Onze corpos já foram retirados dos escombros: cinco mulheres, quatro homens e dois sem identificação.

"Embora a cultura do Corpo de Bombeiros seja movida pela esperança, pela motivação, em razão do cenário que a gente está verificando e pelo tempo passado do acidente, eu preciso dizer que a gente não trabalha mais com a possibilidade de sobreviventes", disse Simões.

A expectativa é que mais corpos sejam retirados, pois as equipes de resgate conseguiram chegar ao local onde estava reunido um grupo de funcionários de uma empresa que funcionava em um dos edifícios que desabaram.

"Nós chegamos na parte onde já imaginávamos que houvesse o maior número de pessoas. Estamos na caixa das escadas e nossa expectativa é que haja um número maior de corpos nesse espaço. O que nos faz pensar que as pessoas tentaram sair pela escada. Todos estão próximos." Simões disse que espera concluir até domingo o trabalho de resgate nos escombros dos prédios.

EFE/Marcelo Sayão



Trabalhos de resgate nos escombros devem seguir até o domingo

ALEMANHA

## HOMEM MATA FAMÍLIA E SE MATA

**Berlim** (EFE) - O incêndio com quatro vítimas registrado ontem na localidade alemã de Langenfeld, no oeste do país, foi supostamente provocado pelo pai da família, que teria se suicidado após matar a mulher e os dois filhos, informou a Polícia local. Um porta-voz policial assinalou que, apesar do caso não estar concluído, tudo parece indicar que o pai de família, de 34 anos, matou a sua mulher, de 33, além do filho e da filha, de cinco anos e de nove meses, respectivamente. Antes de se suicidar, o acusado ainda ateou fogo na residência onde morava. O porta-voz da Polícia local assinalou que ainda não existem indícios claros sobre os motivos do múltiplo crime.

O DN ONLINE TAMBÉM EVOLUIU.

DIÁRIOS ASSOCIADOS




FAÇA UM UPGRADE NA SUA INFORMAÇÃO.

*Agora no DN Online você encontra muito mais conteúdo com mais facilidade: notícias, vídeos, blogs, interatividade. O assunto do dia em detalhes, na hora, com rapidez e a credibilidade que só o Diário de Natal tem.*

*Acesse. Compartilhe. Anuncie.*

www.dnonline.com.br | AO SEU LADO, EM TEMPO REAL. | dnonline

Labim/UFRN



# classificados

**PARA ANUNCIAR LIGUE: 4009-0200**

## 1.1 Areia Preta

**1 IMÓVEIS Compra e Venda**

**1.1 Apartamento**

### Areia Preta

#### 2 QUARTOS

**PERES & PERES IMÓVEIS** - C.1607. F.4006-0207. Apto beira-mar, com 2/4 + dep de empregada, andar alto, aprox 80m2.R$ 250mil. AV-00599

**CAIO FERNANDES** - C.1191. F.4008-0001. Plantão sáb/dom/feriados das 8 as 17 hs. www.caiofernandes.com.br. Apto de frente p/o mar, 180m2, 2/4 sd 1 st + dep, sl p/2 amb, wc, coz, ár serv, 1 vg gar, ár lazer. R$ 305 mil. á vista ou Financ. APV.20916

#### 4 QUARTOS ou +

**PERES & PERES IMÓVEIS** - C.1607. F.4006-0207. Apto tot decorado e ambientado, vista p/mar, 4/4 snd 3 ste c/ closet e arms, salas visita/estar e jantar, var, copa/coz c/ arm, dep emp, wc e ár serv, lavand, desp, 3 vg gar, ld somb, ár lzer comp c/ sauna med 180m2, R$ 880 mil. APC-000307/11

### Barro Vermelho

#### 2 QUARTOS

**CAIO FERNANDES** - C.1191. F.4008-0001. Plantão sáb/dom/feriados das 8 as 17 hs. www.caiofernandes.com.br. Apto c/ 56m2, boa localiz, 2/4 sdo 1 ste, sla p/ 2 amb, wc, coz, ar de serv, 1vga gar, ar de lazer. Apenas R$ 170mil. A vista ou financiado. APV20101

#### 3 QUARTOS

**JM CORRETOR DE IMÓVEIS** - C.1959. F.9966-0834/8828-4614. Vende-se Apart, exc.entorno, perto de tudo and méd ldo sombr, 1 ste + 2/4 soc, sl p/ 2 amb (rda tto), wc soc, coz, (arma + granit), ár serv, ent.serv, dep compl, acab, cer, granit, blindex, slão fest, elev 2 vgs gar, ar.116m2. R$ 260 mil. APV.9020. (ma). www.imoveisempre.com.br.

**PERES & PERES IMÓVEIS** - C.1607. F.4006-0207. 2/4 sdo 1 ste, sla, coz, pisc, 1 gar, 2 elev, slao fest, 56m2. R$ 170 mil. AV 02063

**PERES & PERES IMÓVEIS** - C.1607. F.4006-0207. Cond Orion 3/4 snd 1 suit, 86m2, elev, arms, bonito apto 2 vag gar R$ 260 mil. AV-02267.

**CAIO FERNANDES** - C.1191. F.4008-0001. Plantão sáb/dom/feriados das 8 as 17 hs. www.caiofernandes.com.br. Apto c/100m2 3/4 sd 1 st, + dep, sl p/2 amb, wc, coz, 2 vgs gar, ár lazer. R$ 350 mil. á vista ou CEF. mediante sinal. APV 20679.

#### 4 QUARTOS ou +

**CAIO FERNANDES** - C.1191. F.4008-0001. Plantão sáb/dom/feriados das 8 as 17 hs. www.caiofernandes.com.br. Bom Apto 230m2, 4/4 sd 2 sts + dep, 2 slas, wc, coz c/arm, 2 vgs, ár lazer. R$ 650 mil. á vista ou Financ. APV 20817.

IMOBILIÁRIA CAIO FERNANDES DESDE 1992 | CRECI-RN 1191/J Fone - 4008-0001

## 1.1 Candelária

### Candelária

#### 2 QUARTOS

**CAIO FERNANDES** - C.1191. F.4008-0001. Plantão sáb/dom/feriados das 8 as 17 hs. www.caiofernandes.com.br. apto em ótima localiz, 56m2, 2/4 sdo 1ste, sla para 2amb, coz c/ armar, ar de serviço, 1vga de gar, exc ar de lazer. R$ 220 mil. a vista ou CEF. mediante sinal. APV20971

**CAIO FERNANDES** - C.1191. F.4008-0001. Plantão sáb/dom/feriados das 8 as 17 hs. www.caiofernandes.com.br. Apto semi-novo, c/ 56m2, c/ 2/4 sd 1ste, sla p/ 2amb, wc, coz, ar de serv, 1vga de gar, ar de lazer. R$ 175mil. A vista ou financiado. APV20913

**CAIO FERNANDES** - C.1191. F.4008-0001. Plantão sáb/dom/feriados das 8 as 17 hs. www.caiofernandes.com.br. ótimo apto, exc localiz com 2/4 sdo 1 ste, sla para 2amb, coz, 1vga gar, ótima ar de lazer. R$ 180mil. a vista ou financiado. APV 20936

#### 4 QUARTOS ou +

**JM CORRETOR DE IMÓVEIS** - C.1959. F.9966-0834/8828-4614. Vende-se bonito apart, ár.nobre, and.méd. baixo, ldo somb, 4 sts (armar+blindex+gran), ste mást (closet + arm + hidr +blindx + escrit), sl p/4 amb, (varand+sanca + r.teto) sl TV, lavab, coz (arms) desp, ár serv, ent serv, dep comp, pso cer, ficam fixs (arm+espelhos), ár.lazer, s.fests, churrasq, jogs, 2 pisc, sauna, p.groung, sl fitness, q.poliesp, vig. 24 hrs, jdim, 2 elev, 3 vgs gar, ár priv. 257m2. APV.7230(bi). www.imoveisempre.com.br.

**JM CORRETOR DE IMÓVEIS** - C.1959. F.9966-0834/8828-4614. Vende-se Belo Apartam, ar.nobre, exc.entorn, and méd alto, ldo somb, 4 sts, sdo 1 ste mast (hidro + closet + cent.ar), esc, sl p/2 amb, (var c;vist panoram), lavab, sl íntma, cpa coz (granit), desp, ár serv, dep compl, ent.serv, acab, pso porcel, cer, granito, elev, 3 vgs gar, pisc, s.jgos, s.fest, q.poliesp, fitness, seg 24 hrs, ár.256m2. APA.7290 (gr). www.imoveisempre.com.br.

**JM CORRETOR DE IMÓVEIS** - C.1959. F.9966-0834/8828-4614. Vende-se bonito apartam, ár nobre, bla vista, and méd, alto, ld sombra, excel acabam, 4 suit, 1 suit mast (closet) 1 suit reversiv c/ var, sl p/ 2 amb, var, coz (cba granit) ár serv, dep comp, pso granit + ceram, exc á.lzer s.fest, piscina churrasq, parq, jard c/ paisagis, port 24h, 2 elev, 3 vg gar. APV. 7210(AP). www.imoveisempre.com.br.

**PERES & PERES IMÓVEIS** - C.1607. F.4006-0207. Apto., quitado, reformado, 4/4 snd 2 ste, closet, var, sls estar/visita, dep emp, ár. serv, 2 elev, 2 unid p/ and, ár. lzer comp, 3 vag ga, piso em porcelanato med 144m2 R$ 480 mil. APC.000231/11

**PERES & PERES IMÓVEIS** - C.1607. F.4006-0207. Solar Paradizo ótm apto 4 suit + escrit, 3 vag, ár lazer comp, ld somb, 296m2 , 1 por andar R$ 750 mil. AV-02216.

**CAIO FERNANDES** - C.1191. F.4008-0001. Plantão sáb/dom/feriados das 8 as 17 hs. www.caiofernandes.com.br. Bom apto c/ 260m2, 4stes + dep, sla p/ 4amb, coz com arm, ar de serviço, 3vgs de gar, ar de lazer. R$ 750mil. A vista ou financiamento. APV20461

**CAIO FERNANDES** - C.1191. F.4008-0001. Plantão sáb/dom/feriados das 8 as 17 hs. Apto bom, no Bairro Latino, reform, 90m2, 3/4 + dep, sl p/2 amb, coz, ár serv, 1 vg gar, ár ótim localiz. R$ 175 mil. á vista ou CEF. APV. 20894. www.caiofernandes.com.br

### Capim Macio

#### 1 QUARTO

**PX ROBERTO FREIRE** 1/4,sl em L, coz, wc, garagem. R$ 150 mil. F:(84)8859-7442/9172-2026.

## 1.1 Capim Macio

### 2 QUARTOS

**CAIO FERNANDES** - C.1191. F.4008-0001. Plantão sáb/dom/feriados das 8 as 17 hs. www.caiofernandes.com.br. Bom apto, com 52m2m 2/4 sdo 1ste, sla p/ 2amb, coz amer, wc, ar de serviço, 1vga gar, ar de lazer. R$ 180mil. A vista ou financiado. APV 20943

**CAIO FERNANDES** - C.1191. F.4008-0001. Plantão sáb/dom/feriados das 8 as 17 hs. www.caiofernandes.com.br. apto c/ 70m2, 2/4 sdo 1ste, sla para 2amb, wc coz com armar, ar de serviço, 1vga de gar, ar de lazer. Apenas R$ 185mil. A vista ou financiado. APV 20784

**CAIO FERNANDES** - C.1191. F.4008-0001. Plantão sáb/dom/feriados das 8 as 17 hs. www.caiofernandes.com.br. Bom apto, com 228m2, 3stes + dep, 4slas, coz c/ armar, ar de serviço, 2vgs gar, ar de lazer. R$ 550mil. a vista ou financiado. APV 20820

**CAIO FERNANDES** - C.1191. F.4008-0001. Plantão sáb/dom/feriados das 8 as 17 hs. www.caiofernandes.com.br. Apto com entrega 30 dez, 57m2, 2/4 sdo 1ste, sla p/ 2amb, wc, coz, ar de serv, 1vga gar. R$ 228mil. A vista ou repasse. APV 20778

### 3 QUARTOS

**JM CORRETOR DE IMÓVEIS** - C.1959. F.9966-0834/8828-4614. Vende-se blo apartam exc loc, fino acabam, elegant, estilzad, and méd, 3 suit, lavab, pis granito + cerâm, suit mast (c/ closet+hidro, espel) sl p/ 4 amb (sanc+estant) var, suts (cortinas+blindx) cpa coz (cub granit) ár serv, dep emp, 3 vag gar, piscin, slão fsta, s. jog, 2 elev, churrasq, q.poliesp, port 24 hs. APV-4025(s).

**JM CORRETOR DE IMÓVEIS** - C.1959. F.9966-0834/8828-4614. Vende-se exc apartam ar nobre, perto tudo, coz (arms), desp, ár serv, dep comp, granit, arms fixos ficam, 2 vg gar, sl fest, piscina, parquin, churrasq, 2 elev, seg 24 hs, ár. 85m2, R$ 290 mil. APV. 3095(vmc). www.imoveissempre.com.br

**PERES & PERES IMÓVEIS** - C.1607. F.4006-0207. Apto c/ 96m2, 3/4 snd 1 suit + dep emp, árm em todos cômodos. Área lzer comp, 2 vag. Pode ser financ. R$ 290 mil. AV.02277.

**CAIO FERNANDES** - C.1191. F.4008-0001. Plantão sáb/dom/feriados das 8 as 17 hs. www.caiofernandes.com.br. Oport excel apto no Galdina Barbosa, 183m2 com 3 sts + dep, sl p/3 amb, var, lavabo, coz, 2 vgs gar cob, ótima vista para P.Negra, você não pode perder, essa, apenas 450 mil. e ainda ac Financ Bancário. APV .20658

**CAIO FERNANDES** - C.1191. F.4008-0001. Plantão sáb/dom/feriados das 8 as 17 hs. www.caiofernandes.com.br. apto c/ 157m2, 3/4 sdo 1 ste, sla p/ 3amb, coz c/ armar, ar de serviço, 2vgs de gar, ar de lazer. R$ 440mil. a vista ou financiado. APV 20819

#### 4 QUARTOS ou +

**JM CORRETOR DE IMÓVEIS** - C.1959. F.9966-0834/8828-4614. Vende-se blo apartam exc padrão, 1 suit + 2 semi-suit, and méd alto, ld sombra, suit mast (closet + arms + blindex+hid) sla 3 amb, var, wc soc, copa coz (armars) desp, ar serv, dep compl 1/4 dep ent serv, Ficam móveis fixos. Ar lazer compl, vig 24 hs, 2 elev, 2 vg gar, área 212 m2, R$ 530 mil. APV.3015(mcm). sss. imoveisempre.com.br

### Cidade Alta

#### 2 QUARTOS

**REIS MAGOS** C.1328. F: 3222.4480/3211.2355. Grande Oportunidade! Porto Potengi: var, sla 2 amb, 2/4, wc soc, coz. ár. serv, dep. comp, gar. p/1 car, R$ 135 mil, 80m2.

## 1.1 Cidade da Esperança

### Cidade da Esperança

#### 2 QUARTOS

**REPASSO APTO C/ 2/4 C/ 1 STE** Med 52,72 m , lado sombra, c/ vg EXTRA de gar. COBERTA, Torre c/ dois elev. sal, coz, 8r serv, wc soc, var, 8r de lazer comp. Próx. a Petrobrás. PODE SER FINANCIADO PELO MC MV. F: 9403-9742/8881-0821/9627-6827

**CAIO FERNANDES** - C.1191. F.4008-0001. Plantão sáb/dom/feriados das 8 as 17 hs. www.caiofernandes.com.br. .Bom apto, 57m2, 2/4, sl p/ 2 amb, wc, coz, 1vg gar, ár. lzer R$ 100 mil. à vista. APV 19918.

### Cidade Satélite

#### 2 QUARTOS

**CAIO FERNANDES** - C.1191. F.4008-0001. Plantão sáb/dom/feriados das 8 as 17 hs. www.caiofernandes.com.br. Bom apto, c/ 50m2, 2/4, sla p/ 2amb, wc, coz c/ armar, 1vga de gar, ar de lazer. R$ 90mil. A vista. APV20969

**CAIO FERNANDES** - C.1191. F.4008-0001. Plantão sáb/dom/feriados das 8 as 17 hs. www.caiofernandes.com.br. Apto c/ 2/4 sdo 1ste, sla, coz, wc, 1vga de gar, ar de lazer. a vista. R$ 180mil. APV20898

### Cidade Verde

#### 3 QUARTOS

**JM CORRETOR DE IMÓVEIS** - C.1959. F.9966-0834/8828-4614. VENDE-SE ótimo apart , linda vista and alto, 3/4, sdo 1 ste, sl p/2 amb, var, wc soc, coz, ár serv, dep compl, ent serv, ár lazer, s.fest, pisc, parq, churrasq, q.poliesp c/luteb, s.jgos, vig 24 hrs, 2 elev, 2 vgs gar, ár 86m2. APV480(epi)www.imoveisempre.com.br

**CAIO FERNANDES** - C.1191. F.4008-0001. Plantão sáb/dom/feriados das 8 as 17 hs. www.caiofernandes.com.br. Apto c/ 3/4 sdo 1ste + dep, sla p/ 2amb, wc, coz c/ armar, ar de serv, 2vgs gar, ótima ar de lazer. R$ 230mil. a vista ou CEF. APV20854

### Dix-Sept Rosado

#### 3 QUARTOS

**PERES & PERES IMÓVEIS** - C.1607. F.4006-0207. .Torres Amintas Barros c/ 3 suit snd 1 reversível, demais depend, novo, 2 vag gar, exc área lzer R$ 280 mil. AV.02261.

### Emaús

#### 2 QUARTOS

**CAIO FERNANDES** - C.1191. F.4008-0001. Plantão sáb/dom/feriado das 8 as 17 hs. www.caiofernandes.com.br. Ótimo apto, c/ 2/4 sdo 1ste, sla p/ 2amb, wc, coz, ar de serviço, 1vga gar, ar de lazer. R$ 120mil. A vista ou financiado. APV20983

### Lagoa Nova

#### 2 QUARTOS

**JM CORRETOR DE IMÓVEIS** - C.1959. F.9966-0834/8828-4614. Vende-se Apart exc loc, 2/4, and méd, ld somb, sl + var, coz granit wc serv, pso ceram, á. lzer: sl fest, vig 24 hs, elev, piscina, churrasq, 1 vg gar, ár. 60m2. APV. 4070(asp) www.imoveisempre.com.br.

**JM CORRETOR DE IMÓVEIS** - C.1959. F.9966-0834/8828-4614. Vende-se Apart exc loc, 2/4, and méd, ld somb, sl + var, coz granit wc serv, pso ceram, á. lzer: sl fest, vig 24 hs, elev, piscina, churrasq, 1 vg gar, ár. 60m2. APV. 4070(asp) www.imoveisempre.com.br.

## 1.1 Lagoa Nova

**PERES & PERES IMÓVEIS** - C.1607. F.4006-0207. Apto., c/ 2 suit c/ arm, sl estar, var, coz americ c/ arm e banc em granito, ár. serv, ld sombra, 1 vg gar, ár. lzer, med 56m2 R$ 200 mil. APC. 000266/11

**REIS MAGOS** C.1328. F: 3222.4480/3211.2355. Villagio de Roma: sla, 2/4, wc soc, coz, ár. de serv, gar p/1 car. R$ 160 mil.

**PERES & PERES IMÓVEIS** - C.1607. F.4006-0207. Plano 100 da Rui Barbosa todo reformado pso porcelanatao, sl g, 2/4, sl ampliada, 2 vag gar, R$ 200 mil AV.02296.

**CAIO FERNANDES** - C.1191. F.4008-0001. Plantão sáb/dom/feriados das 8 as 17 hs. www.caiofernandes.com.br. Apto novo, 56m2, 2/4 sdo 1 ste, sla p/ 2amb, wc, coz, ar de serviço, ar de lazer, 1vga gar. R$ 210mil. A vista. APV20964

**CAIO FERNANDES** - C.1191. F.4008-0001. Plantão sáb/dom/feriados das 8 as 17 hs. www.caiofernandes.com.br. Apto em ótima localiz, 58m2, 2/4 sdo 1ste, sla p/ 2amb, coz c/ armar, 1vga de gar, ar de lazer. R$ 240mil. A vista ou financiado. APV20947

**CAIO FERNANDES** - C.1191. F.4008-0001. Plantão sáb/dom/feriados das 8 as 17 hs. www.caiofernandes.com.br. Bom apto, com 2/4 + dep, sla p/ 2amb, coz, ar de serviço, 1vga gar. R$ 155mil. A vista ou CEF. APV 20904

**CAIO FERNANDES** - C.1191. F.4008-0001. Plantão sáb/dom/feriados das 8 as 17 hs. www.caiofernandes.com.br. Bom apto, 80m2, 2/4 snd 1 ste, sl lp/ 2 amb, wc, coz c/ arm, ár serv, 2 vg gar R$ 330 mil à vista ou CEF. APV. 19702.

**PERES & PERES IMÓVEIS** - C.1607. F.4006-0207. Apto. em ótm loc 2/4 snd 1 suit, ár. lzer, 56m2, R$ 160 mil. AV-02201.

#### 3 QUARTOS

**CAIO FERNANDES** - C.1191. F.4008-0001. Plantão sáb/dom/feriados das 8 as 17 hs. www.caiofernandes.com.br. ótm apto c/ 170m2, 3 ste + dep, sl p/ 3 amb, lavabo, coz c/ arm, ár serv, 2 vg gar, ár lzer R$ 550 mil à vista ou CEF. APV.19238.

### Neópolis

#### 2 QUARTOS

**JM CORRETOR DE IMÓVEIS** - C.1959. F.9966-0834/8828-4614. Vende-se novo, repasse, 2/4 snd 1 suit, and alt, ár. lzer compl, pronto p/ morar, exc oportunid. (R$ 65 mil + saldo deved). www.imoveisempre.com.br.

**JM CORRETOR DE IMÓVEIS** - C.1959. F.9966-0834/8828-4614. Vende-se novo, repasse, 2/4 snd 1 suit, and, ár. lzer compl, pronto p/ morar, exc oportunid. (R$ 65 mil + saldo deved). www.imoveisempre.com.br.

**PERES & PERES IMÓVEIS** - C.1607. F.4006-0207. Cond Ilha de Vera Cruz 3/4 snd 3 suit, 1 reversível, 2 vag gar, exc área lzer, demais dep sombra, vista p/ o pq das dunas R$ 470 mil. APC-000178/11

**PERES & PERES IMÓVEIS** - C.1607. F.4006-0207. Apto c/ 3 ste c/ arms, sl, var, copa/coz c/ arm, dep emp, wc e ár. serv, 2 vag gar, ld somb, med 106m2 R$. 330 mil. APC-000168/11

**CAIO FERNANDES** - C.1191. F.4008-0001. Plantão sáb/dom/feriados das 8 as 17 hs. www.caiofernandes.com.br.ótimo apto, novo com 133m2, 3stes c/ closet + dep, sla p/ 2 amb, var gourmet, coz, ar de serv, 2vgs gar, ótima ar de lazer. Exc localiz. Por R$ 530mil. E ainda pode ser financiado. APV21065

**CAIO FERNANDES** - C.1191. F.4008-0001. Plantão sáb/dom/feriados das 8 as 17 hs. www.caiofernandes.com.br.repasse Smile, c/ 3/4 sd 1 ste + dep, sla p/2 ambs, wc, coz, ár. serv, 2 vgs, excel ár. lzer, repasse apenas R$ 85 mil + saldo devedor. APV 20651

**CAIO FERNANDES** - C.1191. F.4008-0001. Plantão sáb/dom/feriados das 8 as 17 hs. www.caiofernandes.com.br. Bom apto c/ 100m2, 3/4 sdo 2stes + dep, sla p/ 2amb, wc, coz com armar, 2vgs de gar. Ótima localiz. R$ 325mil. A vista ou financiado. APV 20906

## 1.1 Lagoa Nova

**CAIO FERNANDES** - C.1191. F.4008-0001. Plantão sáb/dom/feriados das 8 as 17 hs. www.caiofernandes.com.br. Apto em exc localiz, 3stes + dep, sla p/ 3amb, wc, coz, 2vgs gar, ar de lazer. R$ 500mil. A vista. APV20868

**CAIO FERNANDES** - C.1191. F.4008-0001. Plantão sáb/dom/feriados das 8 as 17 hs. www.caiofernandes.com.br. Apto em exc localiz, 186m2, 3stes + dep, sla, coz, 2vgs de gar. R$ 600mil. A vista ou CEF. APV20903

#### 4 QUARTOS ou +

**JM CORRETOR DE IMÓVEIS** - C.1959. F.9966-0834/8828-4614. VENDE-SE Lindo apart 4 sts, alto padrão, and alto, bla vista ntal e R.potengi c/mar, ld sombr, 4 sts arm, sl 4 amb, lavabo, sl ster/tv, ste mast, clset + sl intma + blindx, cop/coz (arm, ár serv, dep emp, entrad serv, porcel, mveis fxos, ár lazer, s.fest, pisc, churrasq, ár verde, parq. acab c/gás vig 24 hrs, 3 elev, 4 vgs gar, ár 220 m2. APV4097(cnv). www.imoveisempre.com.br.

### Morro Branco

#### 2 QUARTOS

**CAIO FERNANDES** - C.1191. F.4008-0001. Plantão sáb/dom/feriados das 8 as 17 hs. www.caiofernandes.com.br. Bom apto, 80m2, 2/4 snd 1 ste, sl lp/ 2 amb, wc, coz c/ arm, ár serv, 2 vg gar R$ 330 mil à vista ou CEF. APV. 19702.

**PERES & PERES IMÓVEIS** - C.1607. F.4006-0207. Apto. em ótm loc 2/4 snd 1 suit, ár. lzer, 56m2, R$ 160 mil. AV-02201.

#### 3 QUARTOS

**CAIO FERNANDES** - C.1191. F.4008-0001. Plantão sáb/dom/feriados das 8 as 17 hs. www.caiofernandes.com.br. ótm apto c/ 170m2, 3 ste + dep, sl p/ 3 amb, lavabo, coz c/ arm, ár serv, 2 vg gar, ár lzer R$ 550 mil à vista ou CEF. APV.19238.

### Neópolis

#### 2 QUARTOS

**JM CORRETOR DE IMÓVEIS** - C.1959. F.9966-0834/8828-4614. Vende-se novo, repasse, 2/4 snd 1 suit, and alt, ár. lzer compl, pronto p/ morar, exc oportunid. (R$ 65 mil + saldo deved). www.imoveisempre.com.br.

**JM CORRETOR DE IMÓVEIS** - C.1959. F.9966-0834/8828-4614. Vende-se novo, repasse, 2/4 snd 1 suit, and alt, ár. lzer compl, pronto p/ morar, exc oportunid. (R$ 65 mil + saldo deved). www.imoveisempre.com.br.

**CAIO FERNANDES** - C.1191. F.4008-0001. Plantão sáb/dom/feriados das 8 as 17 hs. www.caiofernandes.com.br. Bom apto, c/ 67m2, 2/4 sdo 1ste, sla, wc, coz c/ armar, ar de serviço, 1vga de gar. R$ 110mil. A vista ou financiado. APV20950

**CAIO FERNANDES** - C.1191. F.4008-0001. Plantão sáb/dom/feriados das 8 as 17 hs. www.caiofernandes.com.br. Apto novo, 57m2, 2/4 sdo 1ste, sla p/ 2amb, wc, coz, ar de serv, 1vga de gar, ótima ar de lazer. Apenas R$ 180mil. à vista. APV21089

#### 3 QUARTOS

**PERES & PERES IMÓVEIS** - C.1607. F.4006-0207. Apto, novo, ao lado do Makro andar alto, ár. lzer comp, vista p/ pq das dunas, 3/4 snd 1 suit, dep emp, escrit, 2 vag gar R$ 330 mil aceita proposta. AV-02103

**CAIO FERNANDES** - C.1191. F.4008-0001. Plantão sáb/dom/feriados das 8 as 17 hs. www.caiofernandes.com.br. Bom Apto 3/4 snd 1 suit + dep, sl p/ 2 amb, wc, coz, ár serv, 1 vg gar, ár. lzer R$ 190 mil a vista ou financiad. APV.20743

## 1.1 Nova Descoberta

### Nova Descoberta

#### 3 QUARTOS

**CAIO FERNANDES** - C.1191. F.4008-0001. Plantão sáb/dom/feriados das 8 as 17 hs. www.caiofernandes.com.br. Bom apto, 67M2, 3/4 snd 1 ste, sl p/ 2 amb, coz c/ arm, ár serv, 1 vg gar, R$ 120 mil à vista ou financiado. APV. 20993

**CAIO FERNANDES** - C.1191. F.4008-0001. Plantão sáb/dom/feriados das 8 as 17 hs. www.caiofernandes.com.br. Bom apto, 86M2, 3/4 snd 1 ste, sl p/ 2 amb, coz, ár serv, R$ 110 mil à vista. APV.20665

### Nova Parnamirim

#### 2 QUARTOS

**PERES & PERES IMÓVEIS** - C.1607. F.4006-0207. Renascence, antigo Uruaçu, andar alto, ar de lazer completa, 77m2, 2stes, 1vga de gar. R$ 160mil. AV 02051

**PERES & PERES IMÓVEIS** - C.1607. F.4006-0207. Apto novo, c/3/4 s/1 ste, 1 vg de gar, ótimo acabamento, med. 77,50m2, R$ 140 mil. APC.0000233/11.

**CAIO FERNANDES** - C.1191. F.4008-0001. Plantão sáb/dom/feriados das 8 as 17 hs. www.caiofernandes.com.br - Apto com 58m2, 2/4, sla p/ 2amb, coz, ar de serviço, ar de lazer, 1vga gar. R$ 98mil. A vista ou financiado. APV 20974

#### 3 QUARTOS

**JM CORRETOR DE IMÓVEIS** - C.1959. F.9966-0834/8828-4614. Vende-se novo, repasse, 3/4 sdo 1 ste, andar alto, coz, ár serv, wc soc, var, dep, elev, 2 vgs, ár lazer compl, entrega, dez, exc oport. R$ 105 mil. (+saldo). www.imoveisempre.com.br. APV 470(hac).

**PERES & PERES IMÓVEIS** - C.1607. F.4006-0207. Apto c/3/4 sdo 1 ste, sls, vicita/estar, coz, lavanderia, ld sombra, 1 vg de gar, 02 elev, 75m2, R$ 170 mil. APC. 000427/11

**CAIO FERNANDES** - C.1191. F.4008-0001. Plantão sáb/dom/feriados das 8 as 17 hs. www.caiofernandes.com.br - apto c/ 75 m2, 3/4 snd 1 ste, s p/ 2 amb, coz, ár serv, ar. lzer, 2 vg gar, á.lazer. áR$175 mil à vista. APV.20966

**CAIO FERNANDES** - C.1191. F.4008-0001. Plantão sáb/dom/feriados das 8 as 17 hs. www.caiofernandes.com.br - apto novo, 3/4 snd 1 ste, s p/ 2 amb, coz, ár serv, 1 vg gar,áR$ 145 mil à vista/ CEF. APV.20901

**CAIO FERNANDES** - C.1191. F.4008-0001. Plantão sáb/dom/feriados das 8 as 17 hs. www.caiofernandes.com.br - apto 3/4 snd 1 ste, s p/ 2 amb, coz, ár serv, ar. lzer, 1 vg gar,áR$195 mil à vista/Financ. APV.20922

#### 4 QUARTOS ou +

**REIS MAGOS** C.1328. F: 3222.4480/3211.2355. Cond. Alphaville: cond. fechado c/sla, 3/4 sdo 1 ste, wc soc, coz. ar serv, gar p/1 car. R$ 210 mil

### Parnamirim

#### 2 QUARTOS

**CAIO FERNANDES** - C.1191. F.4008-0001. Plantão sáb/dom/feriados das 8 as 17 hs. www.caiofernandes.com.br. apto, ótm loc, 2/4, sl p/ 2 amb, wc,coz, ár serv, 1 vg gar, R$ 75 mil à vista ou financiado. APV.20438.

**LL IMÓVEIS** - C.1601. F.3647-2000. Repasse, cond Idealle, 2/4(1 ste), ár.serv, var, wc.

## 1.1 Petrópolis

### Petrópolis

#### 3 QUARTOS

**PERES & PERES IMÓVEIS** - C.1607. F.4006-0207 Amplo apto vista p/ mar, 240m2, 3 ste (1 master) ampla sl p/ 3 amb, escrit (reversível) coz/copa c/ arms, dep emp comp, ár serv, var c/vista p/ mar, rio potengi e ponte nova, piso granito verde ubatuba, sancas em gesso, arms emb em exc estado, 3 vg gar no pilotis. Exc loc R$ 900 mil.APC-0000303/11

**JM CORRETOR DE IMÓVEIS** - C.1959. F.9966-0834/8828-4614. VENDE-SE lindo apart 3 suit (arms) and médio , 1 sl p/ 2 amb (sanca) coz (arms) ar serv, entrad serv, 2 vg gar, sl fest, sombra, churrasq, ár. privat 151m2 R$ 230 mil. APV. 5020(an). www.imoveisempre.com.br.

**PERES & PERES IMÓVEIS** - C.1607. F.4006-0207. Apto, excel bem conserv, 3/4 s/1 ste, c/closet e arm, sl visita/jantar, var, coz c/arm, 2 elev, 2 unidades p/andar, dep em, wc, ár serv, lado sombra, med 125 m2. R$ 320 mil. ac proposta. APC.0000226/11.

**CAIO FERNANDES** - C.1191. F.4008-0001. Plantão sáb/dom/feriados das 8 as 17 hs. www.caiofernandes.com.br. Bom apto, 120m2, 3/4 snd 1 ste + dep emp, sl p/2 ambs, coz, ár serv, 2 vg gar, ár.lazer. Por R$ 330 mil a vista/financiado. APV.20870.

#### 4 QUARTOS ou +

**CAIO FERNANDES** - C.1191. F.4008-0001. Plantão sáb/dom/feriados das 8 as 17 hs. www.caiofernandes.com.br. Bom apto, 140m2, 4/4 sndo 2 sts, sl p/2 ambs, coz, ár serv, 1 vg gar, R$ 320 mil a vista. APV.20830

### Planalto

#### 2 QUARTOS

**CAIO FERNANDES** - C.1191. F.4008-0001. Plantão sáb/dom/feriados das 8 as 17 hs. www.caiofernandes.com.br. Bom apto, 50m2, 2/4, sl p/2 amb, wc, coz, ár serv, 1 vg gar.Apenas R$ 85 mil. a vista ou CEF APV 19829

### Ponta Negra

#### 1 QUARTO

**JM CORRETOR DE IMÓVEIS** - C.1959. F.9966-0834/8828-4614. VENDE-SE belo Flat, mobiliado, estilizado, c/ vista p/ mar, acesso morro careca, and méd alto, 1 suit (ar cond + blindx) tv cbo, frigob, wc, arms, 1 vg gar, exc acab, confort, exc ár. lzer, room servic 24 hrs. (FLV.340(pn). www.imoveisempre.com.br.

**CAIO FERNANDES** - C.1191. F.4008-0001. Plantão sáb/dom/feriados das 8 as 17 hs. www.caiofernandes.com.br. Apto 40m2, bonita vista, 1/4, sl, wc, ár.serv, 1vg gar, r.lazer. Apenas R$ 140 mil a vista. APV.20970

#### 2 QUARTOS

**CAIO FERNANDES** - C.1191. F.4008-0001. Plantão sáb/dom/feriados das 8 as 17 hs. www.caiofernandes.com.br. Exc apto 58m2, 2/4 sd 1 st, sl p/2ambs, wc, coz c/arm, ár.lazer. Apenas R$ 280 mil a vista. APV.20978

IMOBILIÁRIA CAIO FERNANDES DESDE 1992 | CRECI-RN 1191/J Fone - 4008-0001

Labim/UFRN



## 1.1 Ponta Negra

# 1 IMÓVEIS Compra e Venda

## 1.1 Apartamento

### Ponta Negra

#### 2 QUARTOS

**CAIO FERNANDES** - C.1191. F.4008-0001. Plantão sáb/dom/ feriados das 8 as 17 hs. www. caiofernandes.com.br. Apto, 2/4 sd 1 ste, sl p/ 2ambs, coz, wc, R$ 200 mil a vista. APV.20871

#### 3 QUARTOS

**JM CORRETOR DE IMÓVEIS** - C.1959. F.9966-0834/8828-4614. VENDE-SE blo apart - vist panoram, mar, and alt, estilizad, ld somb, 3/4, arm, sdo 1 ste, arm + blindx, wc soc, sl p/2 amb, var, coz arm + eletr, mobil e decor, ar serv, dep, ár lazer, s.fest, pisc, parque churrasq, acad, q.poliesp, p.coop, vig 24 hrs, 2 elev, 2 vgs gar, ár 115m2. APV 4095 (jtp). www.imoveisempre.com.br.

**JM CORRETOR DE IMÓVEIS** - C.1959. F.9966-0834/8828-4614. VENDE-SE exc apto c/vist p/mar, and, alto, estiliz, ld som, 3/4 sdo 2 sts, closet + arm + blindex, sl p/2 amb, var, wc soc, coz, arm, ficam fixos, ár serv, roda tto, pso granit, ár lazer, sl.fest, pisc, parq, churrasq, vig 24 hrs, 2 elev, 2 vgs gar, ár 94m2. APV4098(mtp). www. imoveisempre.com.br.

**CAIO FERNANDES** - C.1191. F.4008-0001. Plantão sáb/dom/ feriados das 8 as 17 hs. www. caiofernandes.com.br. Ótimo apto, 3/4 sd 1 ste + dep, sl p/2ambs, var, coz, wc, ár serv,ár lazer. Por apenas R$ 290 mil. Analisa proposta. APV.20980

**CAIO FERNANDES** - C.1191. F.4008-0001. Plantão sáb/dom/ feriados das 8 as 17 hs. www. caiofernandes.com.br. Apto 94m2, 3/4 sd 1 ste, sl p/ 2ambs, wc, coz c/arm, 2vg gar, r.lazer. R$ 260 mil a vista ou financiado. APV. 20937

### Tirol

#### 2 QUARTOS

**JM CORRETOR DE IMÓVEIS** - C.1959. F.9966-0834/8828-4614. Vende-se apart, perto tudo, 2/4 sdo 1 ste, and, méd ldo somb, sl + var, wc soc, blindex, coz, arm, ár serv, pso cerm, ficam 2 splits, ár lazer, s.festas, vig 24hrs, elev, pisc, churrasq, 1 vg gar, ár 54m2. R$ 170 mil.APV.3199 (ac). www. imoveisempre.com.br

**PERES & PERES IMÓVEIS** - C.1607. F.4006-0207. Apto c/ 2/4 snd 1 suite, coz, ár serv ár. lazer med 55m2, ótm loc, R$ 200 mil. APC-0000330/11

**PERES & PERES IMÓVEIS** - C.1607. F.4006-0207. Apto. 2 qtos. sdo. 1 ste, demais dep, sombra, novo, 1vg gar. R$ 190 mil. AV. 02206.

**CAIO FERNANDES** - C.1191. F.4008-0001. Plantão sáb/dom/ feriados das 8 as 17 hs. www. caiofernandes.com.br. Bom apto c/54m2, 2/4 sd 1 ste, sl p/2 amb, coz, wc, ár serv, 1 vg gar, ár lazer. Por apenas R$ 220 mil á vista. APV.20961

**CAIO FERNANDES** - C.1191. F.4008-0001. Plantão sáb/dom/ feriados das 8 as 17 hs. www. caiofernandes.com.br. Bom apto c/90m2, 2/4 sd 1 ste, sl p/2 amb, coz, wc, ár serv, 1 vg gar. Apenas R$ 200 mil á vista ou financiado. APV.20866

**CAIO FERNANDES** - C.1191. F.4008-0001. Plantão sáb/dom/ feriados das 8 as 17 hs. www. caiofernandes.com.br. Bom apto c/57m2, 2/4 sd 1 ste, sl p/2 amb, coz, wc, ár serv, 1 vg gar, Apenas R$ 240 mil á vista. APV.20958

#### 3 QUARTOS

**JM CORRETOR DE IMÓVEIS** - C.1959. F.9966-0834/8828-4614. VENDE-SE Apart., exc localiz, 3/4 snd 1 suit, and méd, sl 2 amb, wc soc, coz, ár serv, dep emp, ceram, piscina, sl fest, vig 24 hs, elev, 2 vg gar, ár. 100m2. Val. venda R$ 295 mil, aceita financiam. APV.3198(aim). www. imoveisempre.com.br.

**REIS MAGOS** C.1328. F: 3222.4480/3211.2355. Cond. Manairama: Sla, 3/4 wc soc, coz, ár. serv, dep., comp, gar p/1 car, R$ 150 mil.

## 1.1 Tirol

**PERES & PERES IMÓVEIS** - C.1607. F.4006-0207. Apto c/ 3/4 snd 1 suite, e 2 semi-suit, arms nos quartos e na coz, ld sombra, sl p/ 2 amb, 2 vg gar, ár lzer comp, med 98m2 R$ 360 mil. APC-0000326.

#### 4 QUARTOS ou +

**JM CORRETOR DE IMÓVEIS** - C.1959. F.9966-0834/8828-4614. Vende-se Belo Apartam, ár.nobre, andar.méd. alto, ldo sombra, espaç, confort, 4 sts (arm + blindx), ste mast (closet + hidro + blind), sl p/2 amb (ampla + vista panoram), esc, lvabo, cpa. coz (arm + granit), desp, ár serv, dep compl, ent. serv, granit, cer, sanca, rda tto, ficam móveis fixos, ár.lazer. s.festa, sauna, pisc, churrasq, vig 24 hrs, gerador, elev, 3 vgs gar, ár 245m2. APV.3155(nc). www. imoveisempre.com.br

**JM CORRETOR DE IMÓVEIS** - C.1959. F.9966-0834/8828-4614. vende-se excel apart estiliz, modern, 3 suit + 1 escrit, and méd, ld sombra, suit mast (2 closet + armars + blindx + hidro + escrit) sl 3 amb, var, roup, copa coz (armars) desp, ár serv, dep comp, ent serv, sanc, ficam móveis fixos, ár. lzer: sl fest, churrasq, vig 24 hs, 2 elevad, 2 vg gar, ar.227m2 R$ 440 mil. APV.3195(kaf) www. imoveisempre.com.br.

**JM CORRETOR DE IMÓVEIS** - C.1959. F.9966-0834/8828-4614. Vende-se apart, exc, otm localiz, 3 suit, and méd alto, ld somb, suit mast (arms + blindex) sala 2 amb (sanc) lavb, var, copa coz (arms) ár serv dep comp, ent serv, pso ceram vitrif, ficam móveis fixos (arms) ar lazer: sl fest, vig 24 hrs, elev, 4 vg gar, ár.179m2 R$ 350 mil. APV.3197(mta) )www. imoveisempre.com.br

## 1.2 Casa

### Alecrim

#### 2 QUARTOS

**EDNALDO 8709.6025** C.390. Vendo casa c/2 qtos, sla, coz e pequeno quintal. R$ 36 mil. A noite 3213.1370 e 8875.3664 c/Isabel.

#### 4 QUARTOS ou +

**PERES & PERES IMÓVEIS** - C.1607. F.4006-0207. Excel. casa c/6/4 sd 3 sts, copa/coz c/arm, ár serv, wc, 2 sl, var, 2 gar. R$ 220 mil ac proposta. CV-02223.

### Barro Vermelho

#### 3 QUARTOS

**CAIO FERNANDES** - C.1191. F.4008-0001. Plantão sáb/dom/ feriados das 8 as 17 hs. Csa bem localiz, ter 10x27, 3/4 sd 1 ste + dep, sl p/2 amb, wc, coz, ár serv, dep emp, 2 vgs gar. R$ 290 mil. á vista ou CEF. CAV 20497 .www. caiofernandes.com.br

**CAIO FERNANDES** - C.1191. F.4008-0001. Plantão sáb/dom/ feriados das 8 as 17 hs. Csa excel p/esc, c/3/4, 2 sls, coz c/arm, area serv, depós, 2 vg gar. R$ 370 mil. á vista ou CEF. CAV 20156 .www. caiofernandes.com.br

#### 4 QUARTOS ou +

**CAIO FERNANDES** - C.1191. F.4008-0001. Plantão sáb/dom/ feriados das 8 as 17 hs. Csa bem localiz, 4/4, 2 sls, wc, coz, ár serv, 1 vg gar cob, R$ 230 mil á vista ou CEF. CAV 20620 .www. caiofernandes.com.br

### Candelária

#### 3 QUARTOS

**CAIO FERNANDES** - C.1191. F.4008-0001. Plantão sáb/dom/ feriados das 8 as 17 hs. casa ótima bem localiz, 3/4 sd 2 sts + dep, sl p/2 amb, wc, coz c/arm, ár serv. 4 vgs gar. R$ 490 mil a vista ou CEF. CAV20684. www. caiofernandes.com.br

**CAIO FERNANDES** - C.1191. F.4008-0001. Plantão sáb/dom/ feriados das 8 as 17 hs. casa em excel localiz c/3/4 sd 1 suite + dep, sl p/2 amb, wc, coz, ár serv, 2 vgs, gar. R$ 260 mil á vista ou Financ.CAV20911. www.caiofernandes.com.br

**CAIO FERNANDES** - C.1191. F.4008-0001. Plantão sáb/dom/ feriados das 8 as 17 hs. casa bem localiz, c/3/4 sd 1 ste + dep, sl 2 amb, coz, ár serv, 5 vgs. bar. R$ 450 mil. á vista ou CEF. CAV20. 678. www.caiofernandes.com.br

## 1.2 Candelária

#### 4 QUARTOS ou +

**PERES & PERES IMÓVEIS** - C.1607. F.4006-0207. Casa resid c/ 6/4 sdo 3 suit, sl, copa coz, c/ arm, var, dep emp, desp, ar serv, wc serv, pergolado, ld somb, 2 vg gar, gradeada, 200m2 R$ 350 mil. CAC-219/11

### Capim Macio

#### 3 QUARTOS

**CAIO FERNANDES** - C.1191. F.4008-0001. Plantão sáb/dom/ feriados das 8 as 17 hs. casa, c/3/4 sd 2 sts + dep, 3 sts wc, coz c/arm, ár serv, 3 vgs gar, churrasq. R$ 470 mil á vista ou Financ. CAV19383. www. caiofernandes.com.br

**CAIO FERNANDES** - C.1191. F.4008-0001. Plantão sáb/dom/ feriados das 8 as 17 hs. casa em ótima localiz, 4/4 sd 2 sts, 2 sls, wc, coz c/arm, 4 vgs gar. R$ 780 mil. á vista ou CEF. CAV20920. www.caiofernandes.com.br

### Cidade Satélite

#### 3 QUARTOS

**PERES & PERES IMÓVEIS** - C.1607. F.4006-0207.Excel cs toda pintada e reform c/160m2 de ár 3/4 sdo 1 ste, cômodos amplo, terr 12x30, 3 vgs, depósito, pode ser financ. R$ 185 mil. CAC-00121/11

**CAIO FERNANDES** - C.1191. F.4008-0001. Plantão sáb/dom/ feriados das 8 as 17 hs. Boa casa c/3/4 sd 2 sts, sl p/3 amb, coz c/arm, ww, ár serv, 5 vgs gar, R$ 240 mil. .CAV.20907 www. caiofernandes.com.br

**CAIO FERNANDES** - C.1191. F.4008-0001. Plantão sáb/dom/ feriados das 8 as 17 hs. Boa casa c/3/4 sd p/2 amb, wc, coz, ár serv, 3 vg gar. R$ 250 mil. á vista ou Financ. .CAV.20932. www. caiofernandes.com.br

### Cidade Verde

#### 3 QUARTOS

**CAIO FERNANDES** - C.1191. F.4008-0001. Plantão sáb/dom/ feriados das 8 as 17 hs. Casa ótima c/3/4 sd 2 sts + dep, sl p/3 amb, var, lavabo, coz c/arm, ár serv, 2 vgs, gar. R$ 320 mil.CAV. 20880. www.caiofernandes.com. br

**CAIO FERNANDES** - C.1191. F.4008-0001. Plantão sáb/dom/ feriados das 8 as 17 hs.Casa excel em boa localiz 3/4 sd 2 tse, 2 sls, wc, coz, ár serv, 2 vgs gar. R4 220 mil á vista ou CEF. CAV 19828. www.caiofernandes.com. br

**CAIO FERNANDES** - C.1191. F.4008-0001. Plantão sáb/dom/ feriados das 8 as 17 hs. Casa excel em boa localiz 3 sts + dep, 2 sls, coz, ár serv, 4 vg gar, ár lazer. R$ 400 mil. á vista ou CEF. CAV 20514. www.caiofernandes.com. br

### Dix-Sept Rosado

#### 2 QUARTOS

**CAIO FERNANDES** - C.1191. F.4008-0001. Plantão sáb/dom/ feriados das 8 as 17 hs. casa c/2/4 sd ste, 2 sls, coz, wc, ár serv, á vista. R$ 180 mil. CAV20622. www.caiofernandes. com.br

#### 3 QUARTOS

**CAIO FERNANDES** - C.1191. F.4008-0001. Plantão sáb/dom/ feriados das 8 as 17 hs. Casa c/ 3/4 sdo 1 ste, sl, wc, coz, 3 vgs, gar. R$ 250 mil. á vista ou CEF. CAV.20813. www.caiofernandes. com.br

### Emaús

#### 3 QUARTOS

**CAIO FERNANDES** - C.1191. F.4008-0001. Plantão sáb/dom/ feriados das 8 as 17 hs .boa casa, em cond.fech, terr 11x20, 3/4 sd 1 ste, sl p/2 amb, wc, coz, ár serv, álazer. R$ 190 mil. á vista CAV 20.701. www.caiofernandes.com. br

**CAIO FERNANDES** - C.1191. F.4008-0001. Plantão sáb/dom/ feriados das 8 as 17 hs. Boa casa, c/terr 10x20, 3/4 sd 2 sts, sl p/2 amb, wc, coz c/arm, ár serv, 2 vgs gar, ár lazer. R$ 300 mil. á vista ou CEF. CAV 20689. www. caiofernandes.com.br

## 1.2 Emaús

**CAIO FERNANDES** - C.1191. F.4008-0001. Plantão sáb/dom/ feriados das 8 as 17 hs .boa casa, 3/4 sdo 1 ste sl p/2 amb, wc, coz, ár serv, 2 vgs gar. R$ 160 mil. á vista ou CEF. CAV 20.837. www. caiofernandes.com.br

### Lagoa Nova

#### 3 QUARTOS

**PERES & PERES IMÓVEIS** - C.1607. F.4006-0207.Casa próx ao Midway Mall, lado sombra, sl ampla, 3/4 sdo 1 ste c/arm, coz c/arm e desp, 2 vgs gar. R$ 320 mil. CAC-0000202/11.

**CAIO FERNANDES** - C.1191. F.4008-0001. Plantão sáb/dom/ feriados das 8 as 17 hs.Casa em cond fech, alto padrão, 4/4 sd 2 sts, + dep, sl p/3 amb, lavabo, coz c/arm, ár serv, 2 vgs gar. R$ 1.200 mil. á vista ou Financ. mediante sinal. CAV 20861. www. caiofernandes.com.br

**CAIO FERNANDES** - C.1191. F.4008-0001. Plantão sáb/dom/ feriados das 8 as 17 hs.Casa em ótima localiz, 3 sts + dep, sl p/2 amb, wc, coz c/arm, ár serv, 5 vgs gar, á vista ou Financ. R$ 400 mil. CAV.18857. www.caiofernandes. com.br

**CAIO FERNANDES** - C.1191. F.4008-0001. Plantão sáb/dom/ feriados das 8 as 17 hs.Casa em uma excel localiz, 3/4 sd 1 ste + dep, 3 sls, wc, coz c/arm, área serv, 4 vgs gar. R$ 450 mil. á vista ou CEF.CAV 20855. www. caiofernandes.com.br

**CAIO FERNANDES** - C.1191. F.4008-0001. Plantão sáb/dom/ feriados das 8 as 17 hs.Casa c/3/4 sd 1 ste + 2 dep, 2 sls, coz, ár serv, 4 vgs gar. R$ 380 mil. á vista ou Financ. CAV 20635. www. caiofernandes.com.br

**CAIO FERNANDES** - C.1191. F.4008-0001. Plantão sáb/dom/ feriados das 8 as 17 hs.Casa 3/4 sd 2 sts + dep, sl p/2 amb, coz c/arm, ár serv, 3 vgs. R$ 700 mil. á vista. CAV 20869. www. caiofernandes.com.br

#### 4 QUARTOS ou +

**CAIO FERNANDES** - C.1191. F.4008-0001. Plantão sáb/dom/ feriados das 8 as 17 hs.Casa em boa localiz, terr 20x40, com 4 sts, sl, wc, coz c/arm, ár serv, 5 vgs gar, pisc. R$ 700 mil. Analisa proposta. CAV .20737 www. caiofernandes.com.br

**CAIO FERNANDES** - C.1191. F.4008-0001. Plantão sáb/dom/ feriados das 8 as 17 hs.Casa em boa c/3/4 sd 1 ste + dep, sl p/2 amb, wc, coz, 2 vgs gar, pisc. R$ 600 mil. á vista ou Financ.CAV 20860. www.caiofernandes.com. br

### Mirassol

#### 3 QUARTOS

**CAIO FERNANDES** - C.1191. F.4008-0001. Plantão sáb/dom/ feriados das 8 as 17 hs. www. caiofernandes.com.br. Casa em ótima localiz, 3/4 sdo 1 ste + dep, sla p/ 2amb, coz, wc, ar de serv, 2vgs de gar. R$ 290mil. A vista ou CEF. CAV 21018

**CAIO FERNANDES** - C.1191. F.4008-0001. Plantão sáb/dom/ feriados das 8 as 17 hs. www. caiofernandes.com.br. Otima casa, 2/4 + dep, sl p/3 amb, wc, coz, ár serv, 3 vgs gar. R$ 240 mil. á vista ou CEF. CAV - 20443.

### Morro Branco

#### 3 QUARTOS

**CAIO FERNANDES** - C.1191. F.4008-0001. Plantão sáb/dom/ feriados das 8 as 17 hs. www. caiofernandes.com.br. casa, boa, terr 728, super conserv, vent, com 3 sts + dep, sl p/2 amb, coz, wc, ár serv, 5 vgs gar. R$ 630 mil. á vista. CAV 20777.

### Neópolis

#### 3 QUARTOS

**CAIO FERNANDES** - C.1191. F.4008-0001. Plantão sáb/dom/ feriados das 8 as 17 hs. www. caiofernandes.com.br. csa em cond fech, c/3/4 sd 1 ste, sl p/2 amb, var, wc, coz, ár serv, 1 vg gar, pisc e slão festas. R$ 235 mil, á vista ou Financ. R$ 235 mil á vista ou Financ. CAV20953.

**CAIO FERNANDES** - C.1191. F.4008-0001. Plantão sáb/dom/ feriados das 8 as 17 hs. www. caiofernandes.com.br. csa c/12, 5x30, 3 sts + dep, 2 sls, wc, coz c/arm, ár serv, 6 vgs gar, pisc e churrasq, á vista ou CEF, AC proposta. R$ 650 mil. CAV19603.

## 1.2 Nova Parnamirim

### Nova Parnamirim

#### 3 QUARTOS

**JM CORRETOR DE IMÓVEIS** - C.1959. F.9966-0834/8828-4614. VENDE-SE ótm csa, cond fech, 3/4 snd 1 suit, 1 sl, star, 1 sl jantar (rda teto + lumin), wc soc, (arm + blindex + granit), 3 qto pode s/escrit, (arm + sanca), copa/coz, (armars + cba e bancdas granit), ár serv, dep compl, cer, trraço, 2 vgs grag, churrasq, grand, ar 130m2. R$ 250 mil. (ac negoc). vlor cond. R$ 240,00 (PDE Financ) CV.968(sbm) www. imoveisempre.com.br.

**JM CORRETOR DE IMÓVEIS** - C.1959. F.9966-0834/8828-4614. VENDE-SE Casa, Cond. Fechado, 3/4, sdo 1 ste, 1 sl star, 1 sl jantar, wc soc (granit), coz (armars + cba e banc gra nit) ár serv, grad toda cer, terraço, 2 vgs gar, ar 120 m2. R$ 200 mil. (ac negoc) vlor cond R$ 190,00 (PDE Financ) CV.965 (aib) www. imoveisempre.com.br

**PERES & PERES IMÓVEIS** - C.1607. F.4006-0207.3/4 sdo 1 ste, 1 wc, 1 sla, 2 gar, ar de serv, copa, coz, dep de emp, escrit, quitado, sla jan, sol, wc serv, jard ext, jard int, rua calçada. R$ 180 mil. CV 02180

**PERES & PERES IMÓVEIS** - C.1607. F.4006-0207. Cs 3/4, copa/coz, var, sdo 1 ste, 1 wc, 1 sl, 2 gar. R$ 180 mi + saldo devedor. CV-02241.

**CAIO FERNANDES** - C.1191. F.4008-0001. Plantão sáb/dom/ feriados das 8 as 17 hs. www. caiofernandes.com.br. Ótima casa c/4/4 sd 2 sts, 2 sls, wc, coz, ár serv, 4 vgs gar, churrasq. R$ 290 mil. á vista ou Financ. CAV 20897.

**CAIO FERNANDES** - C.1191. F.4008-0001. Plantão sáb/dom/ feriados das 8 as 17 hs. www. caiofernandes.com.br. Casa nova, c/3/4 sd 1 ste, sl p/2 amb, wc, coz, ár serv, 2 vg gar, repasse de R$ 37 mil + saldo dev de R$ 132 mil. CAV 20938

**CAIO FERNANDES** - C.1191. F.4008-0001. Plantão sáb/dom/ feriados das 8 as 17 hs. www. caiofernandes.com.br. Casa em cond fech, c/3/4 sd 1 ste, sl p/2 amb, wc, coz c/arm, ár serv, 2 vgs gar, ár lazer. R$ 205 mil. á vista ou Financ. Bancário. CAV 20519.

**JM CORRETOR DE IMÓVEIS** - C.1959. F.9966-0834/8828-4614. VENDE-SE ótm csa, cond fech, 3/4 snd 1 suit, 2 vg gar, entrad soc, 1 sl p/ 2 amb, coz amer, wc soc (blindx + arms) desp, ár serv, entrad serv, terraço, jard, na suit (arms + blindex) 2/4 soc, Ficam tds m.fixos, ld somb, exc ár lzer cletiva> 2 piscinas, churrasq, parq, s.fest, vig 24 hs, 2 vg gar, Ár: 190M2. Vlor cond> R$ 110,00. (CV.900(rm) www.imoveisempre. com.br.

#### 4 QUARTOS ou +

**PERES & PERES IMÓVEIS** - C.1607. F.4006-0207.4/4 sdo 2 ste, 1 wc, 2 sla, 2 gar, ar de serv, copa, coz, dep emp, desp, escrt, pergolado, quitado, sl jantar, sl visit, sombra, wc serv, churrasq, jard ext, lavand, pisc, R$ 270 mil. CV 02179

**CAIO FERNANDES** - C.1191. F.4008-0001. Plantão sáb/dom/ feriados das 8 as 17 hs. www. caiofernandes.com.br. ótima casa em cond fechado, com 4/4 sdo 2stes, sla p/ 2amb, wc, coz, ar de serv, 2vgs gar. Apenas R$ 360mil. Analisa proposta. CAV20949

**CAIO FERNANDES** - C.1191. F.4008-0001. Plantão sáb/dom/ feriados das 8 as 17 hs. www. caiofernandes.com.br. Casa c/terr 10x20, 2/4, sl, coz, wc, ár serv, boa localiz. R$ 78 mil. á vista. CAV 20919.

### Pajuçara

#### 2 QUARTOS

**LL IMÓVEIS** - C.1601. F.3647-2000. 2/4, 2 sl, wc, gar, R$ 100mil.

### Parnamirim

#### 2 QUARTOS

**REIS MAGOS** C.1328. F: 3222.4480/3211.2355. Sla, 2/4, wc soc, coz, ár. serv, qtal, gar p/2 carros coberta, jdim c/gramado. Laje plana, 66,62m2. R$ 120 mil valor negociável.

**CAIO FERNANDES** - C.1191. F.4008-0001. Plantão sáb/dom/ feriados das 8 as 17 hs. www. caiofernandes.com.br. Exc casa em cond fech, 2/4, sl p/ 2 amb, coz, ár serv, 1 vg gar. A partir R$ 75 mil (entra no Minha Casa, Minha Vida) a vista ou CEF. CAV. 19707.

## 1.2 Parnamirim

**LL IMÓVEIS** - C.1601. F.3647-2000. Viva Natureza, ótima oportunidade com menor preço e melhor infraestrutura da região. Financ. Minha Casa Minha Vida. corretor de plantão 9946. 9080

**LL IMÓVEIS** - C.1601. F.3647-2000.Residencial Del Campo, na melhor localiz de Parnamirim, c/ escritura grátis. Financ. Minha Casa Minha Vida.

**LL IMÓVEIS** - C.1601. F.3647-2000. Residencial Europa, casas em condomínio fechado. Preço de pré lançamento. Financ. Minha Casa Minha Vida.

**LL IMÓVEIS** - C.1601. F.3647-2000. Residencial Potiguar, casas prontas p/morar. Financ. imediato Minha Casa Minha Vida.

**LL IMÓVEIS** - C.1601. F.3647-2000. Monte Castelo, 2/4, wc, coz, gar, ár serv, var. R$ 110 mil.

#### 3 QUARTOS

**CAIO FERNANDES** - C.1191. F.4008-0001. Plantão sáb/dom/ feriados das 8 as 17 hs. www. caiofernandes.com.br. Casa nova, ótima localiz, terr 10x20, c/ 3/4 sdo 1 ste, sala p/ 2amb, coz, wc soc, ar de serv, 1vg gar. Por apenas R$ 98 mil. A vista ou CEF. CAV 19601

**CAIO FERNANDES** - C.1191. F.4008-0001. Plantão sáb/dom/ feriados das 8 as 17 hs. www. caiofernandes.com.br. Casa excel, nova, c/3/4 sd 1 ste, sl p/2 amb, wc, coz, ár serv, 2 vg gar. R$ 100 mil. á vista ou CEF. CAV 20235.

### Parque das Colinas

#### 3 QUARTOS

**PERES & PERES IMÓVEIS** - C.1607. F.4006-0207. Exc resid, 1ª qdra, lado somb, 1000m2 de terr 3 sts + esc c/arm, sl p/3 amb, pisc grande, muito bem conserv. R$ 600 mil. CAC-0000166/11.

#### 4 QUARTOS ou +

**JM CORRETOR DE IMÓVEIS** - C.1959. F.9966-0834/8828-4614. Vende-se linda casa, nova, moderna, 2 paviment, fino acabam, porcelanato, terraço, 4 suit, 3 closet (blindex) suit master (hidr + clset + arms) sl star, jntar (sanca) var, sl int, lvab, copa coz (arms) desp, ár serv, dep comp, ár. 400m2, 6 vag gar, segur eletron, ld somb, exc ár. lzer, piscina. CV.1020(pc). www.imoveisempre.com.br.

### Pitimbu

#### 1 QUARTO

**OFERTÃO** Vdo. Vila de Kitnets c/04 unidades, todos c/1 qto, salete, coz, americana e wc. 130 mil (motivo viagem), renda mensal em torno de R$ 800 p/mês.9682. 0273/8837.6293.

### Planalto

#### 2 QUARTOS

**CAIO FERNANDES** - C.1191. F.4008-0001. Plantão sáb/dom/ feriados das 8 as 17 hs. Casa c/terr 10x20, 2/4, sd 1 st, sl, wc, coz, ár serv, 1 vg gar. R$ 120 mil á vista CAV20955. www. caiofernandes.com.br

#### 3 QUARTOS

**CAIO FERNANDES** - C.1191. F.4008-0001. Plantão sáb/dom/ feriados das 8 as 17 hs. Casa nova, c/2/4, sl, coz, wc, ár serv, 1 vg gar. R$ 100 mil, á vista ou Financ. CAV 20765. www.caiofernandes. com.br

### Ponta Negra

#### 3 QUARTOS

**JM CORRETOR DE IMÓVEIS** - C.1959. F.9966-0834/8828-4614. VENDE-SE excel casa, alto padrão, P>Neg Boulevard, 390m2, 3 sts, sl 4 ambts, lvab, 2 pvimts, copa/coz, ár serv, pisc, churrasq, deck, ste mast, closet spar, hidro, vrand), pisc, churrasq, jdim, 2 vgs gar, cob, márm, grant, climatzda, arm, ac negocia. ár lazer, seg 24 h. CV 670(ppn). www. imoveisempre.com.br.

**CAIO FERNANDES** - C.1191. F.4008-0001. Plantão sáb/dom/ feriados das 8 as 17 hs.Casa em cond fech, 2/4, sl p/ 2 amb, coz, ár serv, 1 vg gar. R$ 400 mil á vista ou CEF. CAV20703 www.caiofernandes. com.br

## 1.2 Ponta Negra

**CAIO FERNANDES** - C.1191. F.4008-0001. Plantão sáb/dom/ feriados das 8 as 17 hs.Casa boa, terr 12x30, bem localiz, 3/4 sd 1 ste, 2 sls, wc, coz, ár serv, á vista ou CEF. R$ 270 mil. CAV20666. www.caiofernandes.com.br

### Potilândia

#### 3 QUARTOS

**CAIO FERNANDES** - C.1191. F.4008-0001. Plantão sáb/dom/ feriados das 8 as 17 hs. www. caiofernandes.com.br. exc casa, duplx, semi-nova, terr 10x25, exc localiz, 3stes, 2slas p/ 3amb, coz c/ armar, lavabo, ar de serv, 3vgs de gar, pisc. Prox ao campus da UFRN. A vista ou financiada. Apenas R$ 650mil.CAV21058

**CAIO FERNANDES** - C.1191. F.4008-0001. Plantão sáb/dom/ feriados das 8 as 17 hs. www. caiofernandes.com.br. Casa em ótima localiz, c/4 sts + dep, sl p/3 amb, coz, wc, ár serv, 20 vgs gar. R$ 580 mil á vista ou Financ. CAV. 20326.

### Praias

#### 3 QUARTOS

**CAIO FERNANDES** - C.1191. F.4008-0001. Plantão sáb/dom/ feriados das 8 as 17 hs. www. caiofernandes.com.br. Casa em exc localiz, c/linda vista para o mar, terr 15x50, 4 sts, 2 sls, var, wc, coz, ar de serv, 10 vgs gar, pisc, churrasq. R$ 500 mil.. ac proposta parte em permuta. CAV21016

**LL IMÓVEIS** - C.1601. F.3647-2000. Praia de Búzios casa c/ 3/4 (1ste) wc soc, 2 sl, var em L, churr, poço tub, terr 30x35m2 R$ 155 mil aceita carro como parte do pagto.

### San Vale

#### 3 QUARTOS

**PERES & PERES IMÓVEIS** - C.1607. F.4006-0207. Casa 3/4 sdo 3 sts, 1 wc, 3 sls, 4 vgs gar, demais dep. R$ 650 mil. CV-02295

#### 4 QUARTOS ou +

**PERES & PERES IMÓVEIS** - C.1607. F.4006-0207. Casa resid, bem loca ., boa estrut, ár lazer c/pisc e ,ooio, c/4 sts, closet, arm, sl vsita;jantar, copa/coz c/arm, dep emp, wc e ár serv, perg, 4 vgs gar c/400m2, ár const. R$ 450 mil. CAC-000224/11.

**CAIO FERNANDES** - C.1191. F.4008-0001. Plantão sáb/dom/ feriados das 8 as 17 hs. www. caiofernandes.com.br. casa agradável, c/ótima ár lazer, 4 sts sd 1 c/closet, 2 sls, lavabo, coz c/arm, dep emp, ár serv, 4 vgs gar. R$ 450 mil. á vista ou CEF. CAV 20186

**CAIO FERNANDES** - C.1191. F.4008-0001. Plantão sáb/dom/ feriados das 8 as 17 hs. www. caiofernandes.com.br.Casa ótima, terr 920, 4/4 sd 3 sts + dep, sl p/2 amb, wc, coz, c/arm, ár serv, 7 vgs gar, pisc. R$ 800 mil. á vista. CAV .20208.

### Santarém

#### 1 QUARTO

**VENDO/TROCO CASA** - C/ ár constr 7x5, 1/4, sl, coz, wc, ar ser, peq. ktal. doc ok, por trás da Biblioteca, cerâmica. R$ 25mil. F.8801-1307/8737-7162

### Tirol

#### 2 QUARTOS

**CAIO FERNANDES** - C.1191. F.4008-0001. Plantão sáb/dom/ feriados das 8 as 17 hs. www. caiofernandes.com.br. Casa boa c/terr 10x38, 2/4 + dep, sl p/2 amb, wc, coz c/arm, ar serv, 2 vgs gar, boa localiz. R$ 330 mil, á vista ou Financ.CAV.20979..

#### 4 QUARTOS ou +

**CAIO FERNANDES** - C.1191. F.4008-0001. Plantão sáb/dom/ feriados das 8 as 17 hs. www. caiofernandes.com.br. Casa em excel localiz, 3 sts, 3 sls, 3 sls, wc, coz c/arm, ár serv, 2 vg gar. R$ 450 mil. á vista ou CEF. CAV. 20424..

## 1.3 Barro Vermelho

### 1.3 Pontos Comerciais

### Barro Vermelho

**CAIO FERNANDES** - C.1191. F.4008-0001. Plantão sáb/dom/ feriados das 8 as 17 hs. Ponto comercial em otm loc, 650m2. Vale a pena conferir. R$ 700 mil. a vista ou financiado. COV.20330. www.caiofernandes.com.br.

### Lagoa Nova

**CAIO FERNANDES** - C.1191. F.4008-0001. Plantão sáb/dom/ feriados das 8 as 17 hs. Sala comercial em otm loc, 47m2, R$ 210 mil analisa proposta. COV.20881 www.caiofernandes.com.br.

### Parnamirim

**PERES & PERES IMÓVEIS** - C.1607. F.4006-0207. Prédio comercial de esquina, sla, esrit, wc social, terr. 20 x 20m, R$ 130 mil. Aceita proposta. PV-02236

## 1.4 Terrenos e Áreas

### Cidade Satélite

**CAIO FERNANDES** - C.1191. F.4008-0001. Plantão sáb/dom/ feriados das 8 as 17 hs. www. caiofernandes.com.br. Casa em exc localiz, c/finda vista para o mar, terr 15x50, 4 sts, 2 sls, var, wc, coz, ar de serv, 10 vgs gar, pisc, churrasq. R$ 500 mil.. ac proposta parte em permuta. CAV21016

**LL IMÓVEIS** - C.1601. F.3647-2000. Praia de Búzios casa c/ 3/4 (1ste) wc soc, 2 sl, var em L, churr, poço tub, terr 30x35m2 R$ 155 mil aceita carro como parte do pagto.

### Emaús

**CAIO FERNANDES** - C.1191. F.4008-0001. Plantão sáb/dom/ feriados das 8 as 17 hs. www. caiofernandes.com.br. Terr 10X20, excel oport. R$ 90 mil. á vista ou financ.TEV.20523.

### Nova Parnamirim

**A.F.ROCHA CRECI 389** - Fone: 9973.6466/9102.3973/8758.2914. Terr. Av. Maria Lacerda Montenegro 60X60, 650 mil.

**CAIO FERNANDES** - C.1191. F.4008-0001. Plantão sáb/dom/ feriados das 8 as 17 hs. www. caiofernandes.com.br. Terr. 354m2, em cond. fech, ótima localiz. R$ 130 mil a vista. TEV.20885.

**CAIO FERNANDES** - C.1191. F.4008-0001. Plantão sáb/dom/ feriados das 8 as 17 hs. www. caiofernandes.com.br. Terr. 625m2, em cond. fech, ótima localiz. R$ 320 mil a vista. TEV.20888.

**CAIO FERNANDES** - C.1191. F.4008-0001. Plantão sáb/dom/ feriados das 8 as 17 hs. www. caiofernandes.com.br. Não perca! terreno em cond. fech, 14x23, R$ 160 mil a vista. TEV.20873.

**JM CORRETOR DE IMÓVEIS** - C.1959. F.9966-0834/8828-4614. VENDE-SE Exc. lote 360m2, c/ infraestrutura p/ construção de exc casa fácil acesso, terreno de esq, ld somb, escriturado. R$ 55 mil. www.imoveisempre.com.br. VL.97(s)

### Parnamirim

**CAIO FERNANDES** - C.1191. F.4008-0001. Plantão sáb/dom/ feriados das 8 as 17 hs. www. caiofernandes.com.br .Oportunidade. Terr 10x20, boa localiz, na Cidade Campestre R$ 30 mil. TEV.20334.

**LL IMÓVEIS** - C.1601. F.3647-2000. Cond. Water View, lote de 200m2, c/ toda infraestrutura de lazer e segurança, aceita veículo em troca, maiores informações 9173.1399

### Ponta Negra

**CAIO FERNANDES** - C.1191. F.4008-0001. Plantão sáb/dom/ feriados das 8 as 17 hs. www. caiofernandes.com.br. Terr c/15X30 m2, bem localiz em cond fech muito bom. R$ 220 mil á vista. TEV.20967

Labim/UFRN



## 1.4 Praias

### Praias

**PERES & PERES IMÓVEIS** - C.1607. F.4006-0207. Porto Mirim, ótimo terr de 4000m2, 100x40m, beira de pista, viz ao Pargos Hotel, lado sombra, 3 frentes. R$ 300 mil. TV-01616.

### Grande Natal

**CAIO FERNANDES** - C.1191. F.4008-0001. Plantão sáb/dom/ feriados das 8 as 17 hs. www.caiofernandes.com.br. Pium, terreno em cond fech 561m2, muito bom R$ 240 mil à vista. TEV. 20646

**LL IMÓVEIS** - C.1601. F.3647-2000. Pium. Cond Vitória Régia mais de 6000m2 de puro prazer na maior área de lazer da região c/ toda infraestrutura, lotes a partir de 360m2, imperdível.

### Outras Localidades

**LL IMÓVEIS** - C.1601. F.3647-2000. Dois terrenos em Canguaretama c/ 16x25m2 e R$ 27 mil cada.

**PERES & PERES IMÓVEIS** - C.1607. F.4006-0207. Extremoz exc área a menos de 1 km do conj novo, c/600.000m2, 90% desmatada, plana, ideal p/const, invest, document toda regularizada. R$ 20,00 o m2, ac imóveis, permuta, etc. TEC-212/11.

## 1.6 Rurais

### Granjas

**CAIO FERNANDES** - C.1191. F.4008-0001. Plantão sáb/dom/ feriados das 8 as 17 hs. www.caiofernandes.com.br. Nizia Floresta terr c/ 10 hect, muito bom, c/ casa sede, árvores frutíferas, 3 poços tub, boa localiz. Possui escrit publ. R$ 300 mil. APV.20939.

## 2.1 Alecrim

# 2 IMÓVEIS Aluguel

## 2.1 Apartamento

### Alecrim

#### 1 QUARTO

**PERES & PERES IMÓVEIS** - C.1607. F.4006-0207. Apto 1/4, sl, coz, wc soc, área serv, R$ 400, 00 + taxas. APA-0000408/11

### Areia Preta

#### 2 QUARTOS

**CAIO FERNANDES** - C.1191. F.4008-0001. Plantão sáb/dom/ feriados das 8 as 17 hs. Apto c/2/4 sdo 1 ste, sl, wc c/arm, coz c/arm, ár lazer compl e gar cob. R$ 1.45,00 + Taxas. APA 100732

### Barro Vermelho

#### 2 QUARTOS

**REIS MAGOS** C.1328. F: 3222.4480/3211.2355.Cond. Las Leñas: sla, 2/4 sdo 1 ste, wc soc, coz , ár de serv, gar p/1 car. R$ 800,00 + taxas.

**REIS MAGOS** C.1328. F: 3222.4480/3211.2355.Cond. Princípe de Liverpol:var, sla, 2/4 sdo 1 ste, wc soc, coz. amer., ár. lazer, gar p/01 car, R$ 800,00 + taxas.

**CAIO FERNANDES** - C.1191. F.4008-0001. Plantão sáb/dom/ feriados das 8 as 17 hs.Apto c/2/4 sdo 1 ste, sl p/2 amb, var, wc, coz c/arm, ár serv, ár lazer, compl, gar cob. R$ 850,00 + Taxas. APA3632.

## 2.1 Barro Vermelho

**CAIO FERNANDES** - C.1191. F.4008-0001. Plantão sáb/dom/ feriados das 8 as 17 hs.Apto c/2/4 sdo 1 ste, sl p/2 amb, coz c/arm, ár lazer, gar cob p/2 carr. R$ 900, 00 + Taxas. APA.7795.

**CAIO FERNANDES** - C.1191. F.4008-0001. Plantão sáb/dom/ feriados das 8 as 17 hs. Apto com 2/4, sla, wc, coz, ar de serv, churrasq, e gar cobert. R$ 750,00+ taxas. APA10034

**PERES & PERES IMÓVEIS** - C.1607. F.4006-0207. Apto 2/4 sdo 1ste, wc soc, 1 sl, coz, ár serv, ár lazer, 1 vg 60m2. R$ 950, 00 + taxas. (Cond. Príncipe Liverpool). APA 0000345/11

**CAIO FERNANDES** - C.1191. F.4008-0001. Plantão sáb/dom/ feriados das 8 as 17 hs. Apto com 2/4, sla, coz, ar de serv,wc e gar . R$ 700,00+ taxas. APA10358

### Candelária

#### 2 QUARTOS

**CAIO FERNANDES** - C.1191. F.4008-0001. Plantão sáb/dom/ feriados das 8 as 17 hs. Apto com 2/4 sdo 1 stes, sla para 2amb, wc, coz, dep emp, gar cob R$ 600,00 + taxas. APA10519

#### 3 QUARTOS

**CAIO FERNANDES** - C.1191. F.4008-0001. Plantão sáb/dom/ feriados das 8 as 17 hs. Apto com 3/4 sdo 1 stes, sla p/3 ambs,wc, coz c/ arms, ádep. emp, ár serv, ár. lzer e gar cob. R$ 1.200,00 + taxas.

### Capim Macio

#### 2 QUARTOS

**CAIO FERNANDES** - C.1191. F.4008-0001. Plantão sáb/dom/ feriados das 8 as 17 hs. Apto 2/4, sla, coz c/ armar, ar de serv, ar de lazer compl, gar p/ 2 carros. R$ 900,00 + taxas. APA 10832

## 2.1 Capim Macio

**CAIO FERNANDES** - C.1191. F.4008-0001. Plantão sáb/dom/ feriados das 8 as 17 hs. Apto 2/4, snd 1 ste, sl p/2 amb, wc, coz c/arm, ár serv, ár lazer compl, gar cob. R$ 850 + TAXAS. APA. 100671

**CAIO FERNANDES** - C.1191. F.4008-0001. Plantão sáb/dom/ feriados das 8 as 17 hs. Apto 2/4, snd 1 ste, sl p/2 amb, var, wc, coz, ár serv e gar cob. R$ 850,00 + TAXAS. APA.100130

#### 3 QUARTOS

**CAIO FERNANDES** - C.1191. F.4008-0001. Plantão sáb/dom/ feriados das 8 as 17 hs. Apto 3/4, snd 1 ste, sl p/2 amb, var, wc, coz, dep. emp, ár serv, ár lazer compl, elev e gar cob. R$ 1500,00 + TAXAS. APA.100869

### Cidade da Esperança

#### 2 QUARTOS

**CAIO FERNANDES** - C.1191. F.4008-0001. Plantão sáb/dom/ feriados das 8 as 17 hs. Apto com 2/4, sla, coz, ar de serviço, playground e gar. R$ 500,00 + taxas. APA 4578

### Cidade Satélite

#### 2 QUARTOS

**CAIO FERNANDES** - C.1191. F.4008-0001. Plantão sáb/dom/ feriados das 8 as 17 hs.Apto com 2/4, sla, ar de serviço, coz c/ armar, ar de lazer completa, gar e interfone. R$ 550,00+ taxas. APA 100339

**CAIO FERNANDES** - C.1191. F.4008-0001. Plantão sáb/dom/ feriados das 8 as 17 hs. Apto 2/4, sdo 1 ste, sl p/2 amb, var, lavabo, wc, coz, ár lazer compl, agr, elev, revest. R$ 1.100,00 + Taxas. APA. 100487

## 2.1 Cidade Satélite

**CAIO FERNANDES** - C.1191. F.4008-0001. Plantão sáb/dom/ feriados das 8 as 17 hs.Apto com 2/4 sdo 1 ste, sla p/ 2amb, coz c/ armar,ar de lazer compl, gar .R$ 900,00 + taxas. APA 100629

### Emaús

#### 2 QUARTOS

**PERES & PERES IMÓVEIS** - C.1607. F.4006-0207. apto com 2/4 sdo 1 ste, sla, coz, var, wc soc, ar de lazer, 1vga de gar, ao lado da sombra, med 56m2. R$ 550,00+taxas (cond natureza flora). APA00008/11

**CAIO FERNANDES** - C.1191. F.4008-0001. Plantão sáb/dom/ feriados das 8 as 17 hs. Apto c/ 2/4 snd 1 suit, sl, vars, wc,coz, piscina, playground, gar R$ 550,00 + taxas. APA-100571..

### Lagoa Nova

#### 1 QUARTO

**PERES & PERES IMÓVEIS** - C.1607. F.4006-0207. Apto 1/4 s/1 ste, 1 sl, coz amerc, wc soc, 1 vg gar, lado somb, 40m2. R$ 670, 00 + taxas.(Cond. AntÔnia Lopes). APA000023/12.

#### 2 QUARTOS

**CAIO FERNANDES** - C.1191. F.4008-0001. Plantão sáb/dom/ feriados das 8 as 17 hs. Apto com 2 sts, sl, var, coz, ár serv, pisc, sl fest, elev. R$ 1.100,00 + taxas. APA 100489.

**PERES & PERES IMÓVEIS** - C.1607. F.4006-0207. Apto 2/4, coz, wc soc, dep emp, wc serv, sl p/2 amb, var, 70m2. R$ 650,00 + taxas. (Cond Leonardo) APA000024/12.

## 2.1 Lagoa Nova

**PERES & PERES IMÓVEIS** - C.1607. F.4006-0207. Apto 2/4 sdo 1 ste, wc soc, coz, sl, pisc, slão de festa, 1 vg gar, 56m2. R$ 1.100,00 + taxas.(Cond. Rui Feliciano). APA000050/12.

#### 3 QUARTOS

**REIS MAGOS** C.1328. F: 3222.4480/3211.2355. Cond. Ville de Saint Denis: var, sla em L, 3/4 sdo 1 ste, coz, ár. serv, dep. compl, c/gar, ldo sombra, excel. ár. de lazer, R$ 1.300,00 + taxas.

**REIS MAGOS** C.1328. F: 3222.4480/3211.2355. Ed. Jaguarari: sla 2 amb, 3/4 sdo tdos ste, coz. amer c/arm, wc osc, ár. serv, gar p/1 car, R$ 1.100,00 + taxas.

**REIS MAGOS** C.1328. F: 3222.4480/3211.2355. Cond. Itapiru: var, sla, 3/4 sdo 1 ste, coz, wc soc, ár. serv, gar. p/1 car. R$ 900, 00 + taxas.

**CAIO FERNANDES** - C.1191. F.4008-0001. Plantão sáb/dom/ feriados das 8 as 17 hs. Apto com 3/4 sdo 1 ste, sla, coz com armar, ar de serv, pisc, churrasq, gar coberta. R$ 1.000,00+taxas. APA100820

#### 4 QUARTOS ou +

**CAIO FERNANDES** - C.1191. F.4008-0001. Plantão sáb/dom/ feriados das 8 as 17 hs. Apto com 5/4 sdo 4 sts, sl p/3 amb, coz, dep emp. desp, ár serv, ár lazer compl. R$ 3 mil + Taxas. APA 100284.

### Morro Branco

#### 3 QUARTOS

**CAIO FERNANDES** - C.1191. F.4008-0001. Plantão sáb/dom/ feriados das 8 as 17 hs.Apto com 3/4 sdo 1 ste, sala p/ 2 amb, 2 wc, coz com armar, ar de lazer, gar cob p/2 carr. R$ 1.400,00. APA 100851.

## 2.1 Neópolis

### Neópolis

#### 2 QUARTOS

**CAIO FERNANDES** - C.1191. F.4008-0001. Plantão sáb/dom/ feriados das 8 as 17 hs. Apto c/2/4, sdo 1 ste, sl p/2 amb, wc, coz c/arm, ár serv e gar cob. R$ 700,00 + taxas. APA-100569.

**CAIO FERNANDES** - C.1191. F.4008-0001. Plantão sáb/dom/ feriados das 8 as 17 hs. Apto c/3/4 sdo 1 ste, sl p/2 amb, coz, ár serv, ár lazer compl e gar. R$ 1.100,00 + taxs. APA-100642.

### Nova Parnamirim

#### 2 QUARTOS

**CAIO FERNANDES** - C.1191. F.4008-0001. Plantão sáb/dom/ feriados das 8 as 17 hs.Apto com 2/4 sdo 1 ste, sla p/ 2 amb, coz c/ armar, wc c/blindex, ár lazer compl. R$ 700,00 + Taxas. APA 100700

**CAIO FERNANDES** - C.1191. F.4008-0001. Plantão sáb/dom/ feriados das 8 as 17 hs.Apto com 2/4 sdo 1 ste, sla, coz, ar de lazer completa. R$ 600,00 + taxas.. APA 100401

**CAIO FERNANDES** - C.1191. F.4008-0001. Plantão sáb/dom/ feriados das 8 as 17 hs.Apto com 2/4 sdo 1 ste, sla p/ 2 amb, var, coz, ar de serv. R$ 750,00 + taxas. APA 100380

**CAIO FERNANDES** - C.1191. F.4008-0001. Plantão sáb/dom/ feriados das 8 as 17 hs.Apto com 2/4 sdo 1 ste, sla p/ 2 amb, coz c/ armar, ar de lazer completa, gar. R$ 800,00 + taxas.. APA 100204

**CAIO FERNANDES** - C.1191. F.4008-0001. Plantão sáb/dom/ feriados das 8 as 17 hs.Apto com 2/4 sdo 1 ste, sla, coz com armar, pisc, ar de lazer completa, gar. R$ 650,00 + taxas. APA 100276

## 2.1 Nova Parnamirim

**CAIO FERNANDES** - C.1191. F.4008-0001. Plantão sáb/dom/ feriados das 8 as 17 hs.Apto com 2/4 sdo 1 ste, sla p/2 ambs, var, coz c/arms, ar de serv e gar. R$ 800,00 + taxas.. APA 100872

**CAIO FERNANDES** - C.1191. F.4008-0001. Plantão sáb/dom/ feriados das 8 as 17 hs.Apto com 2/4, sla, wc, coz c/arms, ar de serv, ár. lazer e gar. R$ 750,00 + taxas.. APA 6632

**PERES & PERES IMÓVEIS** - C.1607. F.4006-0207. Apto. 2/4, wc soc, coz, sl, churrasq, slão festa, 56m2. R$ 650,00 + taxas. (Cond Bosque do Jiqui)APA000022/12.

#### 3 QUARTOS

**ALUGO APTO C/ 3/4** Var,Térreo. Tr. 3206-0517/8734-3054

**CAIO FERNANDES** - C.1191. F.4008-0001. Plantão sáb/dom/ feriados das 8 as 17 hs.Apto com 3/4 sdo 2 stes, sla p/ 2 amb, coz, wc, sl de festas, gar coberta, 2 elev, revestido, pilotis e interfone. R$ 900,00 + taxas. APA 100386.

### Petrópolis

#### 1 QUARTO

**CAIO FERNANDES** - C.1191. F.4008-0001. Plantão sáb/dom/ feriados das 8 as 17 hs. Apto mobiliado com 1/4, sla, coz com armar, ar de lazer completa e gar coberta. R$ 1.800,00 + Taxas. APA. 100668

#### 2 QUARTOS

**CAIO FERNANDES** - C.1191. F.4008-0001. Plantão sáb/dom/ feriados das 8 as 17 hs. Apto com 2/4 sendo 1 suíte, sala para 2 ambientes.


REDE DE CONCESSIONÁRIAS PEUGEOT




www.peugeot.com.br
facebook.com/peugeotbrasil



PEUGEOT 207 1.4L
XR FLEX 11/12
60 PARCELAS DE
R$ 499 MENSAIS
1.4 POR PREÇO DE 1.0
ENTRADA DE R$ 12.796 - TAXA DE 1,09% A.M.
OU VERSÕES A PARTIR DE R$ 31.990 À VISTA

PEUGEOT 207 SEDAN
XR 1.4L FLEX 11/12
AR • DIREÇÃO • VIDROS E TRAVAS
60 PARCELAS DE
R$ 549 MENSAIS
ENTRADA DE R$ 15.411,90 - TAXA DE 1,09% A.M.
OU VERSÕES A PARTIR DE R$ 37.590 À VISTA








PEUGEOT 307
PRESENCE 1.6L FLEX 11/12
O MAIS COMPLETO DA CATEGORIA
ABS • AIR BAG DUPLO • RODAS • AR
VERSÕES A PARTIR DE
R$ 46.290 à vista

FÁBRICA NO BRASIL 11 ANOS

Valor a partir de R$ 31.990,00 para o 207 HB XR 1.4L Flex, 3 portas, pintura sólida, 11/12. Simulação de Crédito Direto ao Consumidor pelo Banco Peugeot para o veículo acima: entrada de R$ 12.796,00 (40%) à vista mais 60 parcelas mensais fixas de R$ 498,18, com vencimento da 1ª parcela para 30 dias. Taxa de juros de 1,09% a.m. e 13,8933% a.a., Custo Efetivo Total de 1,58% a.m. e 20,77% a.a., IOF de 2,5% a.a. para Pessoa Física. Valor total a prazo: R$ 42.686,80. Valor a partir de R$ 37.590,00 para o 207 Passion XR 1.4L Flex, 4 portas, pintura sólida, 11/12. Simulação de Crédito Direto ao Consumidor pelo Banco Peugeot para o veículo acima: entrada de R$ 15.411,90 (41%) à vista mais 60 parcelas mensais fixas de R$ 548,18, com vencimento da 1ª parcela para 30 dias. Taxa de juros de 1,09% a.m. e 13,8933% a.a., Custo Efetivo Total de 1,4% a.m. e 18,09% a.a., IOF de 2,5% a.a. para Pessoa Física. Valor total a prazo: R$ 48.302,70. Sujeito a aprovação de crédito. Valor promocional a partir de R$ 46.290,00 para o Peugeot 307 HB Presence 1.6L 16V Flex, 5 portas, pintura sólida, ano/modelo 11/12. Estoque nacional: 30 unidades para o modelo 207 HB XR, 30 unidades para o modelo 207 Passion XR e 30 unidades para o modelo 307 HB Presence. Consulte os preços das revisões. Prazo da promoção, para pedidos firmes fechados, de 4/1/2012 a 31/1/2012 ou enquanto durarem os estoques. Não cumulativa para outras promoções. Para mais informações, consulte a Rede Peugeot ou acesse www.peugeot.com.br. Banco Peugeot - Ouvidoria: 0800 771 9090; S.A.C.: 0800 771 5575; acesso para pessoas com deficiência auditiva ou de fala: 0800 771 1772.

Respeite a sinalização de trânsito.

PEUGEOT
MOTION & EMOTION

LA FRANCE
Av. Dão Silveira, 7.080, Cidade Satélite
Natal - 84 3218-4070

Labim/UFRN



## 2.1 Petrópolis

### 3 QUARTOS

**PERES & PERES IMÓVEIS** - C.1607. F.4006-0207. Apto, 3 sts, wc soc c/blindex, 2 sls, coz, c/arm, ár serv, dep, 3 vgs gar, 200m2. R$ 3 mil + Taxas. (Cond Norma Dantas) APA000035/12.

### Ponta Negra

### 1 QUARTO

**CAIO FERNANDES** - C.1191. F.4008-0001. Plantão sáb/dom/ feriados das 8 as 17 hs. Apto com 1 ste, sla, coz com armar, depósito, gar. R$ 500,00 + taxas. APA 100370

### 2 QUARTOS

**CAIO FERNANDES** - C.1191. F.4008-0001. Plantão sáb/dom/ feriados das 8 as 17 hs. Apto c/ 2/4 snd 1 ste, sl, var, wc, coz c/ arms, ar serv, piscina, sl fest, gar cob, elev R$ 1 mil + taxas. APA-100698

**CAIO FERNANDES** - C.1191. F.4008-0001. Plantão sáb/dom/ feriados das 8 as 17 hs. Apto com 2/4 sdo 1 ste, sla, wc, coz, ar de serv, ar de lazer completa, gar, elev e interf. R$ 1.900,00 + taxas. APA 100358

**CAIO FERNANDES** - C.1191. F.4008-0001. Plantão sáb/dom/ feriados das 8 as 17 hs. Apto com 2/4, sl p/2 amb, wc, coz, c/arm, ár serv, pisc, sl fest, gasr cob, elev, guarit e interf. R$ 1.300,00 + taxas. APA 100494

## 2.1 Ponta Negra

**CAIO FERNANDES** - C.1191. F.4008-0001. Plantão sáb/dom/ feriados das 8 as 17 hs. Apto c/ 2/4 snd 1 ste, sl p/2 ambs, wc, coz c/arms, ar serv, ár lazer e gar coberta p/2 cars. R$ 1.200,00 + taxas. APA-100870

**PERES & PERES IMÓVEIS** - C.1607. F.4006-0207. Apto com 2/4 sdo 1 ste com armar, coz com armar, sla, ar de serv, wc soc com armar, ar de lazer, 01 vga de gar, med 56m2. R$ 1mil + taxas (cond Porto Tropical) APA 0000418

**CAIO FERNANDES** - C.1191. F.4008-0001. Plantão sáb/dom/ feriados das 8 as 17 hs. Apto com 2/4 (1ste), sla, wc, dep de empreg, ar de serviço. R$ 650,00 + taxas. APA 100392

### Praias

### 3 QUARTOS

**REIS MAGOS** C.1328. F: 3222.4480/3211.2355. Praia do Meio: Cond. Santos Reis: Sla, 2/4 c/var ew 1 ste, wc soc, coz, ár. serv, dep. comp. R$ 850,00 cond. e IPTU incluso.

### San Vale

### 3 QUARTOS

**PERES & PERES IMÓVEIS** - C.1607. F.4006-0207. 3/4 sdo 1 ste, sla, coz, wc soc, var, ar de serv, 1vga de gar, ar de lazer comp.Por trás do atacadão, 85m2. R$ 1.100,00 + taxas (cond estrela de natal) APA 0000260/11

## 2.1 Serrambi

### Serrambi

### 2 QUARTOS

**REIS MAGOS** C.1328. F: 3222.4480/3211.2355. Cond. Flamboyant's:sla, 2/4, wc soc, coz, dep. e ár. serv, R$ 700,00 + taxas.

### Tirol

### 2 QUARTOS

**REIS MAGOS** C.1328. F: 3222.4480/3211.2355. Cond. Ruth Galvão: Var, sla, 2/4 sdo 1 ste c/arms, coz. c/arms, wc c/blindex e arms, ár. serv, gar. p/1 caqr, andar alto, excel. ár de lazer, ótima localização. R$ 900,00 + taxas.

**CAIO FERNANDES** - C.1191. F.4008-0001. Plantão sáb/dom/ feriados das 8 as 17 hs. Apto c/2/4 sd 1 ste, sl p/2 amb, var, wc c/arm e blindex, coz c/arm, ár serv, pisc, gar, 2 elev. R$ 800,00 + TAXAS. APA-100878.

**PERES & PERES IMÓVEIS** - C.1607. F.4006-0207. Apto com 2/4 sdo 1 ste, sla, coz, ar de serv, ar de lazer, wc soc, 1vga de gar, var, med 56m2. R$ 1mil+ taxas (nizario gurgel). APA000406/11

### 3 QUARTOS

**REIS MAGOS** C.1328. F: 3222.4480/3211.2355. Cond. Morada do Sol Nascente: var, sla, 3/4 sdo 1 ste c/closet e var, coz, desp, depend. compl.,ár. serv c/gar, R$ 1.800,00 + taxas.

## 2.1 Tirol

**CAIO FERNANDES** - C.1191. F.4008-0001. Plantão sáb/dom/ feriados das 8 as 17 hs. Apto c/3 sts, closet, sla, lavabo, coz, c/arms, desp, ár. serv e gar coberta p/2 car. R$ 1.800,00+TAXAS. APA-100879.

## 2.2 Casa

### Candelária

### 3 QUARTOS

**CAIO FERNANDES** - C.1191. F.4008-0001. Plantão sáb/dom/ feriados das 8 as 17 hs. casa com 3/4, sdo 1 ste, closet, pergolado, sl para 3 amb, ar de serv, churr, gar. R$ 3.800,00+ taxas. CAA 100158

**CAIO FERNANDES** - C.1191. F.4008-0001. Plantão sáb/dom/ feriados das 8 as 17 hs. Casa comercial 3/4 snd 1 suit, sl p/ 2 amb, wc, coz, ár serv e gar coberta p/2 cars, R$ 4 mil + taxas. CAA-100846

### 4 QUARTOS ou +

**CAIO FERNANDES** - C.1191. F.4008-0001. Plantão sáb/dom/ feriados das 8 as 17 hs. Ótima Casa c/ 4/4 snd 3 suit, sl p/ 3 amb, lavb, coz c/ arms, desp, ár serv, dep emp, piscina, churrasq, gar R$ 4 mil. CAA-1000634

## 2.2 Candelária

**CAIO FERNANDES** - C.1191. F.4008-0001. Plantão sáb/dom/ feriados das 8 as 17 hs. casa com 4/4, sdo 2 ste, sl para 3 amb, coz c/ arms, dep emp, depósito, ár serv, piscina, gar, R$ 4.500,00. CAA-100576

**PERES & PERES IMÓVEIS** - C.1607. F.4006-0207. Csa c/4/4 sdo 2 sts, c/arm, coz, jdim inter, qtal, gar, ár serv, lavand, desp, sl p/3 amb, wc soc 150 m2. R$ 1.500,00. CAA000020/12.

### Capim Macio

### 3 QUARTOS

**CAIO FERNANDES** - C.1191. F.4008-0001. Plantão sáb/dom/ feriados das 8 as 17 hs. Cs 3/4 sdo 3 sts, sl p/2 amb, var, coz, dep emp, ar serv, gar cob R$ 1.300,00 + taxas. CAA-100711

### Cidade Jardim

### 4 QUARTOS ou +

**PERES & PERES IMÓVEIS** - C.1607. F.4006-0207. 3/4 sdo 1 ste, closet, 2 slas, pergolado, lavabo, escrit, coz c/ armar, 1 wc soc, blindex, dep de empreg, ar de serv, lav, depósito, canil, cerca eletr, lado da sombra, murado, quintal, 4 vgas de gar. R$ 2.300, 00+ taxas. CAA 000049/11

## 2.2 Cidade Satélite

### Cidade Satélite

### 3 QUARTOS

**CAIO FERNANDES** - C.1191. F.4008-0001. Plantão sáb/dom/ feriados das 8 as 17 hs. Ótima Casa c/3/4, sl p/ 2 amb, wc, coz, ár serv, gar coberta R$ 800,00. CAA-100734

### Dix-Sept Rosado

### 2 QUARTOS

**REIS MAGOS** C.1328. F: 3222.4480/3211.2355. Sla, 2/4, wc soc, coz, R$ 400,00.

### Lagoa Nova

### 3 QUARTOS

**CAIO FERNANDES** - C.1191. F.4008-0001. Plantão sáb/dom/ feriados das 8 as 17 hs. Casa com 3/4 sdo 1 ste, sla para 2 amb, wc, coz com armar, despensas, dep de empreg, ar de serv, churrasq, gar. R$ 3mil + taxas. CAA 100321

**CAIO FERNANDES** - C.1191. F.4008-0001. Plantão sáb/dom/ feriados das 8 as 17 hs. Casa c/ 3/4 sdo 1 stes, sl p/ 2 amb, wc, coz, dep emp, ár serv, gar.R$ 1.400,00 + TAXAS. CAA-5705.

## 2.2 Lagoa Nova

**CAIO FERNANDES** - C.1191. F.4008-0001. Plantão sáb/dom/ feriados das 8 as 17 hs. Cs c/ 3 ste, 3 sl, escrit, vars, wc,coz c/ arms, desp, dep emp, ár serv, gar R$ 3 mil. CAA-100572.

**CAIO FERNANDES** - C.1191. F.4008-0001. Plantão sáb/dom/ feriados das 8 as 17 hs. Cs 3/4 sdo 1 sts, sl p/2 amb, coz, ár. serv, R$ 2.500,00 + taxas. CAA-100198

### 4 QUARTOS ou +

**CAIO FERNANDES** - C.1191. F.4008-0001. Plantão sáb/dom/ feriados das 8 as 17 hs. Casa com 4 suit, closet, sla para 3 amb, wc, coz com armar, despensas, dep de empreg, ar de serv, ar de lazer completa, gar. R$ 3.800,00 + taxas. CAA 100248

**CAIO FERNANDES** - C.1191. F.4008-0001. Plantão sáb/dom/ feriados das 8 as 17 hs. Casa com 4/4 sdo 1 suit, wc, des, dep. emp, churrasq e pisc. R$ 6 mil + taxas. CAA -4018

**PERES & PERES IMÓVEIS** - C.1607. F.4006-0207. casa 4/4 sdo 1 ste, wc soc, coz, 2 sls, blindex, lavand, cer elét, grand, rua calç, 3 vgs gar, 120m2. R$ 1.800. CAA00004/12.

### Nazaré

### 1 QUARTO

**ALUGO KITNET** Bem localizado. 8861.8885/3213.1638.

## 2.2 Nova Parnamirim

### Nova Parnamirim

### 3 QUARTOS

**CAIO FERNANDES** - C.1191. F.4008-0001. Plantão sáb/dom/ feriados das 8 as 17 hs. Csa com 3/4 sdo 2 ste, sla para 2 amb, wc, coz com armar, dep de empreg, gar para 2 carros. R$ 1.500,00. CAA 100369

### 4 QUARTOS ou +

**CAIO FERNANDES** - C.1191. F.4008-0001. Plantão sáb/dom/ feriados das 8 as 17 hs. Casa cond fech c/4/4 sdo 2 ste, closet, var, sla p/2 ambs, varandas, wc, coz c/arms, dep. emp, ár lazer completa e gar coberta. R$ 2 mil + taxas. CAA.100802

### Parnamirim

### 3 QUARTOS

**PERES & PERES IMÓVEIS** - C.1607. F.4006-0207. Monte Castelo, 3/4 sdo 1 ste, sl de visita, coz, lavand, qtal, wc soc, churrasq, jdim, salão festa, lado sombra, 150m2. R$ 750,00 + taxas. (Cond Gardens 01) CAA 000019/12


Carro&moto



TÁ TUDO AQUI.

*Chegou o suplemento que vai ser o porta-voz do mercado de carros e motos do Rio Grande do Norte. Os salões que acontecem pelo mundo, as notícias da indústria nacional e internacional, test drives exclusivos, dicas de oficina, quem é quem no ramo em nosso estado.*

*Carro&Moto traz tudo tudo o que precisa saber para comprar, vender, cuidar, escolher, equipar, conservar, tunar e aproveitar no mundo das quatro e das duas rodas.*

*Toda quinta. Aqui, no Diário de Natal.*

DIÁRIOS ASSOCIADOS

*Não importa de que lado você está. O Diário de Natal está do lado do leitor, trazendo sempre as informações que você precisa. Há 70 anos.*

DIÁRIOdeNATAL

Labim/UFRN



## 2.2 Parque das Colinas

**Parque das Colinas**

**4 QUARTOS ou +**

**PERES & PERES IMÓVEIS** - C.1607. F.4006-0207. casa 4/4, sdo 2 sts, escrit, sla de estar/jantar/visita, coz c/arms, desp, ár.serv, 2vgs gar, pergolado, R$ 2000,00 + taxas. CAA 00000/11

**Ponta Negra**

**2 QUARTOS**

**CAIO FERNANDES** - C.1191. F.4008-0001. Plantão sáb/dom/feriados das 8 as 17 hs. Cs c/ 2/4, 2 sls, wc c/blindex, coz c/arms, ár serv e gar. R$ 1 mil. CAA-100871.

**3 QUARTOS**

**CAIO FERNANDES** - C.1191. F.4008-0001. Plantão sáb/dom/feriados das 8 as 17 hs. Cs c/ 3/4 snd 1 suit, sl p/ 2 amb, var, wc, coz c/ arms, dep emp, ár serv, gar, R$ 1.500,00 + taxas. CAA-100577.

## 2.2 Ponta Negra

**CAIO FERNANDES** - C.1191. F.4008-0001. Plantão sáb/dom/feriados das 8 as 17 hs. Cs c/ 3/4 snd 1 suit, sl p/ 2 amb, var, wc, coz c/ arms, dep emp, ár serv, gar, R$ 1.600,00 + taxas. CAA-100883.

**Praias**

**3 QUARTOS**

**CASA PRAIA DE PIRANGI DO NORTE C/ 3/4** PRóx. ao Cajueiro, 2 wc, gar p/ 2 carros. F: 3219-3764/9984-8408/9987-8881

## 2.3 Pontos Comerciais

**Alecrim**

**PERES & PERES IMÓVEIS** - C.1607. F.4006-0207. Sla com 1 recepão, 2 sls, mezanino, 1 wc, estac, rotativo, 80m2, 3º andar. R$ 450,00 + taxas (CECON). SA000029/11.

**REIS MAGOS** C.1328. F: 3222.4480/3211.2355. Loja c/wc, R$ 3.500,00.

## 2.3 Centro

**Centro**

**PERES & PERES IMÓVEIS** - C.1607. F.4006-0207. Sala comec c/2 wc, copa, recep, estac, rotativo, 100m2. R$ 1.200,00 + taxas (Ed Samburá). PSA.00000/11.

**Cidade Jardim**

**REIS MAGOS** C.1328. F: 3222.4480/3211.2355. Mandacaru Mall: Sla c/mez\anino e wc, R$ 1.300,00 c/cond. incluso.

**Lagoa Nova**

**ALUGO** - Sla comerc, med 37m2, sla 206, Cond. Themes Power. (Em Frente Justiça Federal) R$ 1.300 mensal. (Sem Cond.)9431-0667.

**CAIO FERNANDES** - C.1191. F.4008-0001. Plantão sáb/dom/feriados das 8 as 17 hs. Sala comerc c/ coz, 2 wc e depósito R$ 3 mil. COA.100410

**CENTER MOR** Salas/lojas, wc, estacionamento rotativo. Apartir R$ 600,00. Entre Jaguarari/Prudente.9982.2715

## 2.3 Lagoa Nova

**PERES & PERES IMÓVEIS** - C.1607. F.4006-0207. Sl comerc 25m2, 2ª andar c/elev, 1 vg gar. R$ 1.500,00 + taxas. PSA0000191/11.

**REIS MAGOS** C.1328. F: 3222.4480/3211.2355. 2 salas c/wc, ót. p/escrit de advocacia. R$ 1 mil.

**REIS MAGOS** C.1328. F: 3222.4480/3211.2355. Ponto Comercial excel. p/clinica e escrit. R$ 3.500,00.

**REIS MAGOS** C.1328. F: 3222.4480/3211.2355. Loja c/wc, R$ 1.800,00, 72m2.

**Petrópolis**

**PERES & PERES IMÓVEIS** - C.1607. F.4006-0207. P.comerc c/ 6 sl, recepção, copa, depósito, 4 wc, estac rotativo, med 200m2 prox a praça civica R$ 6 mil + taxas. PCA0000274/11

**Ponta Negra**

**CAIO FERNANDES** - C.1191. F.4008-0001. Plantão sáb/dom/feriados das 8 as 17 hs. Ótimo terr c/368m2 ideal p/locadora de carr, lava jato ou estac privativo. R$ 1.500,00. COA 100153.

**Tirol**

**CAIO FERNANDES** - C.1191. F.4008-0001. Plantão sáb/dom/feriados das 8 as 17 hs. Sla comercial, 2slas, wc, 2elevador, guarita e interfone. R$ 1mil + taxas. COA 100816

## 3.1 Chevrolet

## 3 VEÍCULOS

## 3.1 Automóveis

**Chevrolet**

**Blazer, 00, 2 Cil, GNV, Vistoriado 2012.TROCO EM PICK UP. Tel.: 9108-1747/9612-5640.**

**Honda**

**CIVIC, 02, Carro extra completo.TROCO EM PICK UP. Tel.: 9108-1747/9612-5640.**

**Renault**

**RENAULT MASTER** 2011, 16lug, compl, único dono, super conservada, 35 mil + sd dev. 8719.7775

**Volks**

**FOX 2008** - Completo de tudo. R$ 25 mil. 8804.1815/9959.5922

## 3.1 Moto

**Traxx**

**TRAXX 2011** 80km, incluso baú e capacete. R$ 2.800. 8882.5608

## 3.2 Yamaha

**Yamaha**

**YBR 125** 2008, super conservada, 43.700km. 8877.2184

## 3.3 Caminhões e Carreta

**Mercedes Benz**

**VENDE-SE 2 CAÇAMBAS** Mercedez Benz, ano 1996, bem conservadas, 11 pneus novos Michelin, motor novo. 9992.9793 c/Valto.

## 4 TRABALHO E FORMAÇÃO PROFISSIONAL

## 4.1 Oferta

**84 VAGAS** De empregos: (WWW.EMPREGOSNORN.BLOGSPOT.COM)

**A MADJOIA POSSUI VAGAS** - P/quem deseja trabalhar.3221-6242. www.madjoia.com.br

**OPORTUNIDADE** - A Madjoia oferece vagas para quem quer trabalhar. 3221-6242/3221-5555.www.madjoia.com.br

**ROSE JOIAS** - Precisa de vendedora. 3223-4711/9612-5823.www.rosejoias.com

**SALÃO** No Centro, precisa de MANICURE. 9121.9946.

## 4.2 Procura

**TENHO EXPERIÊNCIA** Como TÉCNICO ENFERMAGEM, ofereço-me p/ trabalhar em hospitais, clínicas e cuidar de idosos a domicílio. F: 8866-5666

## 5.1 Serv de Manutenção

## 5 CASA & SERVIÇOS

## 5.1 Construções e Reformas

**Serviços de Manutenção**

**MARIDO DE ALUGUEL**- Serv elétr/hidráu, cons. domést. em geral. maridodyaluguel@bol.com.br. 8847-2294.

## 5.3 Moda, Vestuário e Beleza

**Salão e Cabelereiro**

**MEL BELEZA & ESTÉTICA** Promoção de Inauguração: Desconto de 80% em pé e mão + hidratação c/óleo de argan + escova modeladora a base de óleo de argan. De R$ 110,00 por R$ 19,80. Promoção válida até 04.02.2012. Não aceitamos cartões. Rua Felipe Camarão, 501 ou 3086.7475.

## 5.6 Serviço para o Lar

**Eletrodom. e Utensílios**

**VENDO/TROCO SECADORA DE ROUPA BRASTEMP 10K** Pouco tempo de uso. F: 3237-0101/9405-4097

**Lavanderia**

**CLÁRITY LAVANDERIA** - Busca e entrega grátis, peças a partir 1 Real. 3213-0783/8749-4353.

**Diversos**

**VENDO PRODUTOS** Herbalife c/50% de desconto. 8888.9510.

## 5.7 Serviços Profissionais

**Advocacia**

**ADVOGADOS** Causas contra o INSS e DPVAT. F.:9983-3833/3207-2202

**Contador**

**GERALDO CONTABILIDADE** F:3241-3375

**Detetives**

**DETETIVE SANTOS** - Investigações em geral, ética, segurança e sigilo. F: 3662.5145/9969.4544

## 6.2 Convocações

## 6 NEGÓCIO & OPORTUNIDADE

## 6.2 Comunicados, Recados e Editais

**Convocações**

**CONVITE DE RETORNO AO TRABALHO** A Sra. Maria das Graças Bastos de S. Ribeiro, convida a Sra. ANA MARIA MENDES LOPES, residente e domiciliada à Rua João Batista de Carvalho, nº 06 - Goianinha - RN, a retornar ao local de trabalho no prazo de 15 dias a contar da data da publicação deste anúncio. A fim de regularizar sua situação. Natal/RN, 28 de janeiro de 2012.

**Mitsticos**

**PREVISÕES PARA 2012** Joana D'arc.Falo tudo em uma só consulta.Trago seu amor de volta. Trabalho para todos os fins. Resultado garantido.3672-4521/3661-7211/8873-3093

**TRAGO SEU AMOR DE VOLTA** - Felicidade é um direito seu. Previsões p/2012. Falço e desmancho qualquer tipo de trabalho espiritual. 3605-5051/9660-0747

## 6.4 Oportunidades

**Negócios**

**COMPRA/VENDECOELHOS** (Gigantes/minis)F:9977-2364

**RELÓGIO DE PONTO** ELETROPOIT .Vendas e locação. ligue: 4141-0644/9431-0527

**VENDE-SE/TROCA** PANIFICADORA NA CIDADE DE SANTA MARIA Na BR 304, c/ mais de 4 anos em funcionamento, boa clientela e c/ todos os maquinários, ao lado do correio. F:9931-7735/9189-3772/3635-0067(Gilvarn)

## 6.6 Turismo

**Excursões**

**OLINDA 2012** - Ônibus + passeios + 05 dias de Hotel. Parcelamento facilitado em até 1 + 12. Vendas:3082-8358/8707-2135.

**Passeios**

**PASSAG AÉREAS BARATAS**- A partir R$ 300,00 P/qualquer lugar do Brasil/ Amér.do Sul.9922-1505 Tim/9147-3999Claro/8749-3999.

---

**AVISO DE LICITAÇÃO IBGE/RN**
**PREGÃO ELETRÔNICO PARA REGISTRO DE PREÇOS**
**Nº 02/2012 - UASG 114612**

Processo nº 03624000188201116 . Objeto: Aquisição de cartuchos, toners e demais suprimentos de informática, conforme especificações e condições contidas no anexo I, parte integrante do edital. Total de Itens Licitados: 00031. Edital: 27/01/2012 de 09h00 às 11h00 e de 14h às 16h00. Endereço: Av. Prudente de Morais, 161, Petrópolis NATAL-RN. Entrega das Propostas: a partir de 27/01/2012 às 09h00 no site www.comprasnet.gov.br. Abertura das Propostas: 09/02/2012 às 10h00 site www.comprasnet.gov.br.

**ANDRÉ LUIS NOGUEIRA DA SILVA**
**Pregoeiro**

---

**PREFEITURA MUNICIPAL DE JARDIM DE PIRANHAS**
**AVISO DE LICITAÇÃO**
**Processo Licitatório PMJP/ RN Nº 018/2012**
**Pregão Presencial nº 002/2012**
**Fundamento Legal: Lei nº 10.520/2002**

A Comissão Permanente de Licitação da Prefeitura Municipal de Jardim de Piranhas/ RN vem a público comunicar que a partir do dia 30 de janeiro de 2012, às 07:00 horas, estará disponível o Edital desta Licitação, cujo objeto é o Registro de Preços para possível aquisição gradativa de material de expediente, tipo menor preço por item. A sessão pública de recebimento de envelopes referentes à: Declarações Prévias, Proposta e Documentos de Habilitação, será realizada no dia 13 de fevereiro de 2012, às 09:00 h. Maiores informações serão prestadas pelo Fone: 84-3423-2220/2240.

**Jardim de Piranhas/ RN, 27 de janeiro de 2012.**
**Najara Cristina Lopes – Presidente.**

---

**PREFEITURA MUNICIPAL DE JARDIM DE PIRANHAS**
**AVISO DE LICITAÇÃO**
**Processo Licitatório PMJP/ RN Nº 017/2012**
**Pregão Presencial nº 001/2012**
**Fundamento Legal: Lei nº 10.520/2002**

A Comissão Permanente de Licitação da Prefeitura Municipal de Jardim de Piranhas/ RN vem a público comunicar que a partir do dia 30 de janeiro de 2012, às 07:00 horas, estará disponível o Edital desta Licitação, cujo objeto é a Contratação dos serviços técnicos especializados de contabilidade, tipo menor preço. A sessão pública de recebimento de envelopes referentes à: Declarações Prévias, Proposta e Documentos de Habilitação, será realizada no dia 10 de fevereiro de 2012, às 09:00 h. Maiores informações serão prestadas pelo Fone: 84-3423-2220/2240.

**Jardim de Piranhas/ RN, 27 de janeiro de 2012.**
**Najara Cristina Lopes – Presidente.**

---

**PREFEITURA MUNICIPAL DE RUY BARBOSA**
**AVISO DE LICITAÇÃO**
**PREGÃO PRESENCIAL PARA REGISTRO DE PREÇO N.º 001/2012**

A Prefeitura Municipal de Ruy Barbosa/RN, através de seu Pregoeiro Oficial, torna público que realizará no dia 09/02/2012, às 14:30 horas, a licitação acima epigrafada. OBJETO: Aquisição de todos os tipos de medicamentos destinados às unidades básicas de saúde e Hospital Municipal. Esclarecimentos e o Edital no horário das 08:00 às 13:00 horas, na sala da Comissão, localizada na sede da Prefeitura Municipal de Ruy Barbosa, à Praça Miguel de Moura, n.º 110, Centro, ou pelo fone (84) 3636-0123, ou email cplruybarbosa@gmail.com.

**Ruy Barbosa/RN, 27 de Janeiro de 2012.**
**Eder Guilherme Dantas Lopes – Pregoeiro Oficial.**

---

**EMPRESA SELECIONA**

Empresa Seleciona Vendedores(as) externos de peças e acessórios automotivos para região do Rio Grande do Norte.

Currículo para: roberto@eletroparts.com.br

---




---




---

**EXPLORAÇÃO SEXUAL DE CRIANÇAS E ADOLESCENTES É CRIME.**

DISQUE DENÚNCIA
**0800 84 2999**

9765

---

**OPORTUNIDADE**

Apartamento em Nova Parnamirim com 2 quartos, sendo um suíte, área de lazer completa e ótima localização.

R$140.000,00

**Tel. 9619-0524** Creci: 4114

Labim/UFRN



Ricardo Ayres/ Photocamera/D.A Press




Técnico Abel Braga quer o time recuperando a bola em até 20 segundos

# Marcação sob pressão

**Fluminense não vai dar espaços ao Volta Redonda neste sábado**

Com objetivo de não dar espaços para o time do Volta Redonda, adversário deste sábado pela segunda rodada do Campeonato Carioca, às 19h30 (de Brasília), no estádio Raulino de Oliveira, o técnico Abel Braga botou os jogadores para realizarem um treino tático com ênfase na marcação sob pressão.Utilizando um cronômetro, o comandante tricolor marcou quanto tempo os laterais, zagueiros e volantes levavam para tomar a bola do adversário. O objetivo era ter a posse em até 20 segundos. "Ótimo treino, pessoal, é assim que se treina. Esse treino foi bom para c...", Abelão enalteceu seus atletas.

Este estilo de jogo também deve aparecer na estreia do clube carioca na Taça Libertadores da América, no dia 7 de fevereiro. Ainda não se sabe quem será o adversário na rodada inicial do torneio continental. Arsenal (ARG) e Huancayo (PER) disputam para ver quem vai ficar com a última vaga no Grupo 4, ao lado do Boca Juniors (ARG).

O técnico também realizou um treino de finalizações, junto com um trabalho tático em campo reduzido. Por conta de uma gastroenterite o meio-campo Souza foi poupado das atividades do dia. Na estreia do Campeonato Carioca, o Fluminense venceu o Friburguense por 3 a 0, gols de Araújo, He-Man e Thiago Carleto. Ou seja, com os reservas. No entanto, o zagueiro Anderson preferiu adotar o discurso de Deco e afirmou que não há essa de titulares e suplentes nas Laranjeiras.

"Quem entrou em campo naquela partida foi o Fluminense. Somos um grupo, independentemente de reservas ou titulares. Mas temos de continuar mostrando essa qualidade em campo. É bom ouvir comentários positivos, mas temos de saber analisar o que é positivo e o que é negativo. Não adianta só falar. É preciso se impor", argumentou.

## Rodada

A rodada deste sábado ainda terá o Flamengo enfrentando o Macaé, às 17h (de Brasília), no estádio Moacyrzão, em Macaé, e o Botafogo também jogando fora contra o Nova Iguaçu, no mesmo horário.

PAULISTÃO

# Rhodolfo é dúvida

Por conta da intensa chuva que caiu sobre a capital paulista no dia de ontem, Rhodolfo nem apareceu no campo do CT da Barra Funda e passou todo o período realizando tratamento no Reffis. É provável que ele seja vetado para o jogo contra o São Caetano, neste sábado, às 17h (de Brasília), no Morumbi, por dores na coxa esquerda, e Emerson Leão já cobra de João Filipe, seu substituto, um perfil diferente. Titular com Adilson Batista, a ponto de ser apelido pelo então técnico de "Blackenbauer" e ter seu contrato prorrogado, João Filipe terminou 2011 em baixa com Leão por suas constantes arrancadas ao ataque. Neste fim de semana, o comandante deseja que ele, enfim, abra mão da técnica quando for necessário.

"Já passou. Ano passado é ano passado. Quando o João Filipe entrou como titular no último jogo do ano passado, contra o Santos, foi simples, objetivo, rebatedor. E assim será", projetou o comandante, lembrando da goleada por 4 a 1 no San-São válido pela última rodada do Brasileiro.

Antes, o zagueiro havia ficado sem espaço com Leão principalmente em um episódio que o marcou: em 5 de novembro, contra o Bahia, no Nordeste, o São Paulo vencia por 3 a 1 e João Filipe desobedeceu as ordens do técnico para não subir tanto ao ataque, arrancou e pediu para sair por estar cansado. Com ele no banco, o time perdeu por 4 a 3, assim como o defensor passou a disputar (e algumas vezes até perder) posição com Xandão, hoje no Sporting Lisboa, de Portugal.

> **"Já passou. Ano passado é ano passado. Quando o João Filipe entrou como titular no último jogo de 2011, contra o Santos, foi simples, objetivo, rebatedor. E assim será"**
>
> **Leão** - técnico do São Paulo

TÊNIS

# DJOKOVIC ENFRENTA NADAL

Foi uma verdadeira guerra a semifinal do Aberto da Austrália disputada entre Novak Djokovic e Andy Murray. Depois de 4h50 de tênis do mais alto nível, o sérvio e número um do mundo venceu por 3 sets a 2, com parciais de 6-3, 3-6, 6-7 (7-4), 6-1 e 7-5, e carimbou sua vaga na decisão do primeiro Grand Slam do ano, onde vai enfrentar o espanhol Rafael Nadal. O número um do mundo leva vantagem nos recentes confrontos contra Nadal.

Em 2011, os dois decidiram seis torneios, o sérvio saiu vencedor em todas as oportunidades. Porém, Djokovic negou o favoritismo. "Talvez tenha uma vantagem psicológica porque eu ganhei seis finais. Mas é um ano novo, um novo desafio. Minha principal prioridade é com a minha capacidade física, de jogar no meu melhor nível", avaliou.

**Espanhol não vence sérvio há seis torneios**



Labim/UFRN





FÁBIO PACHECO
fabiopacheco.rn@dabr.com.br

# driblecurto

## Auxiliar de linha

Os campeonatos paulista e carioca decidiram dar mais atenção a arbitragem neste ano: as duas competições adotaram o auxiliar atrás da linha de fundo. Avalizado pela Fifa, a medida com estes novos auxiliares próximos do setor de campo onde há mais riscos de lances polêmicos, tem como reduzir os erros da arbitragem, já que muitas vezes os árbitros estão distantes da área para ver se a bola ultrapassou a linha ou se o zagueiro cometeu pênalti. A iniciativa visa evitar lances como o do jogo entre Inglaterra e Alemanha na última Copa do Mundo, quando a bola chutada por Lampard bateu no travessão, dentro do gol, pelo menos meio metro da linha, mas nem o árbitro, nem o bandeirinha perceberam. Antes de chegar ao Brasil, a utilização dos dois novos auxiliares foi bastante elogiada nas ligas da Europa, onde já se adota a nova modalidade de arbitragem. Penso que a mesma medida poderia ser adotada pela federação potiguar, assim evitaríamos erros e reclamações dos clubes. Ainda dá tempo, até porque é bem provável que o auxiliar de linha seja estendido ao Brasileirão.

**Nova derrota**

No fechamento da quarta rodada, o Alecrim perdeu para o Potiguar por 3×1 e segue com três pontos na lanterna da competição. O Potiguar agora é o quinto com seis pontos. Neste domingo, o Time Macho encara o Baraúnas no clássico mossoroense, enquanto o Verdão pega o embalado Palmeira no Nazarenão.

**Vital em Londres**

O médido alvinegro Roberto Vital foi convocado pelo Comitê Paraolímpico Brasileiro para participar de uma visita técnica ao Comitê Organizador dos Jogos Paraolímpicos de Londres 2012, de hoje até o dia 3 de fevereiro, na capital da Inglaterra.

**Reforço**

O Camaleão do Vale anunciou a contratação de mais um atleta para a disputa do Campeonato Estadual. Trata-se do atacante Vitor Hugo, atleta de 19 anos, que pertence ao Noroeste-SP e chega ao clube por empréstimo. Vitor Hugo é uma das principais promessas do Noroeste e trabalhava com o técnico Ademilson Venâncio na equipe, até o final do ano passado. Vitor foi contratado para preencher a vaga do atacante Gilmar, que fraturou o maxilar.

**Liderança**

Monamy e América fazem hoje o duelo mais esperado do Campeonato Estadual Feminino. Invictas, as equipes decidirão o primeiro lugar da fase de classificação às 13h30, no estádio Juvenal Lamartine. A última rodada ainda terá Comercial e Força e Luz, às 15h, no JL. O problema vai ser suportar o forte calor.

**ARENA**

De acordo com entrevista de Alex Padang ao Uol, o América arrecadou R$ 4,5 milhões com a venda de 126 camarotes do seu futuro estádio, que poderá entrar na disputa dos candidatos a Centro Oficial de Treinamento da Fifa durante a Copa. Segundo o presidente do clube, Alex Padang, cada camarote custou entre R$ 30 mil e R$ 35 mil e os torcedores poderão utilizá-los por 15 anos.




**Dor de cabeça**

A única dor de cabeça do técnico Leandro Campos segue sendo a defesa do time alvinegro. Como sofreu gols em todos os jogos, o treinador ameaça mexer. Flávio Boaventura é dúvida e como não vem agradando, pode perder a vaga para Leandro Cardoso no clássico.

**Reserva de luxo**

**Pelos comentários de Flávio Araújo, o atacante Soares deve continuar como opção no banco de reservas. O jogador ainda não está 100% fisicamente e não deve sair jogando contra o ABC. Um reserva de luxo.**

# Continua Mané

**Governo do Distrito Federal decide manter o nome do estádio da Copa de Mané Garrincha**

COPA Brasil 2014

Foi confirmado ontem o nome oficial do estádio de Brasília para a Copa do Mundo de 2014. Após apresentar a maquete da arena, o governador do Distrito Federal, Agnelo Queiroz, anunciou que o local ficará conhecido como Estádio Nacional Mané Garrincha. A solução agrada a setores do governo que pretendem vender os direitos sobre o nome (naming rights) à iniciativa privada. Mas também atende a apelos da população de Brasília, que chegou a protestar pela manutenção da referência a um dos grandes ídolos do futebol brasileiro.

A informação foi divulgada durante a visita do ministro do Esporte, Aldo Rebelo, à capital federal, na qual autoridades conheceram detalhes do novo estádio e puderam observar o andamento das obras. A novidade é que a construção atingiu os 50% de execução nesta semana, uma das mais avançadas do Mundial.

Até o momento, o consórcio formado pelas construtoras Via Engenharia e Andrade Gutierrez terminou a construção das arquibancadas inferiores e começou a montagem do setor intermediário. O prazo de entrega é dezembro deste ano.

**Eventos**

Durante o Mundial, o Mané Garrincha receberá sete jogos, incluindo uma participação do Brasil na primeira fase e a disputa pelo terceiro lugar. O estádio da capital federal também foi confirmado na abertura da Copa das Confederações, em junho de 2013.

Edilson Rodrigues/CB/D.A Press



Governador Agnelo Queiroz visitou ontem as obras e comemorou os 50% de execução

## Rabelo descarta mudar legislação

**"Nós não vamos abrir mão da nossa legislação. O relator da matéria está disposto a respeitar a legislação brasileira"**

**Aldo Rebelo** - Ministro dos Esportes

O ministro do Esporte, Aldo Rebelo, confirmou que o governo brasileiro não pretende ceder a todos os interesses da Fifa na aprovação da Lei Geral da Copa. "Nós não vamos abrir mão da nossa legislação. O relator da matéria está disposto a respeitar a legislação brasileira", afirmou ele. O ministro, no entanto, lembrou que o governo deve "respeitar o trato que foi feito com a Fifa para a realização da Copa", em alusão ao termo assinado quando o país foi escolhido como sede do Mundial, em 2007.

Para Rebelo, é preciso ter cautela sobre a questão das meias-entradas para idosos, ponto que mais têm causado discussão entre Fifa e governo. "O mundo não conhece meia-entrada para idosos e estudantes. Não há previsão nos termos quanto a isso", afirmou. A votação da Lei Geral da Copa, que estava prevista para acontecer em dezembro de 2011, foi adiada para o primeiro semestre deste ano.

Labim/UFRN



EDITOR >> Fábio Pacheco (fabiopacheco.rn@dabr.com.br) esportes.rn@dabr.com.br

# Ataque indefinido

**Flávio Araújo deve definir apenas no vestiário se usa Isac ou Soares ao lado de Wanderley**

Luan Xavier
luanxavier.rn@dabr.com.br

ESTADUAL 2012 Rio Grande do Norte

O América realizou ontem seu coletivo apronto para o jogo de amanhã contra o ABC no Frasqueirão, primeiro Clássico-Rei de 2012. O técnico Flávio Araújo iniciou o treinamento com o mesmo time que começou o jogo do meio de semana contra o Corintians, em Caicó, quando o Dragão foi derrotado por 1 a 0. Na segunda parte do coletivo, que durou aproximadamente uma hora, o treinador sacou Isac e promoveu a entrada de Soares, contratado como esperança de gols do time alvirrubro para este Estadual. Sem confirmar qual dos dois será titular, Flávio Araújo deve confirmar o time apenas poucos minutos antes do início do jogo contra o ABC.

"Vamos ver qual vai ser a preferência do treinador", disse Soares. O mais recente reforço do time americano estreou com a camisa rubra na última quarta-feira no Marizão e gostou de seu desempenho. "Acho que foi uma boa estreia, apesar de agente não ter vencido o jogo, porque deu para sentir bem a movimentação, mas agora é pensar nesse jogo de domingo", comentou. O jogador participou ontem de um trabalho de finalizações - realizado após o coletivo - comandado pelo técnico Flávio Araújo.

Depois, no final da tarde, os jogadores americanos entraram em regime de concentração para o clássico no Centro de Treinamento do clube, em Parnamirim. Para hoje o treinador do Dragão programou um treino recreativo novamente no Centro de Treinamento Abílio Medeiros, em Parnamirim, e após os trabalhos os jogadores retornarão à concentração, onde permanecerão até a partida contra o ABC, no Frasqueirão.

## Relacionados

o técnico Flávio Araújo relacionou 20 jogadores. As novidades são as voltas do meia André Beleza e do atacante Leandro Guerreiro. Confira a lista: Fabiano e Dida (goleiros), Zé Antônio, Mauro e Edson Rocha (zagueiros); Ferreira e Carlinhos (laterais); Nata, Márcio Passos, Fabinho, Ricardo Baiano e Ricardo Oliveira (volantes); Jairo, Júnior Xuxa, André Beleza e Wanderson (meias) e Isac, Wanderley, Soares e Leandro

Ana Amaral/DN/D.A Press




Soares deve ficar como opção para o segundo tempo do clássico

ABC

# Jerson vira dúvida para o clássico

O técnico Leandro Campos teve uma desagradável surpresa ontem durante o coletivo de apronto do ABC para o Clássico-Rei de amanhã. O meia Jerson deixou o campo de treino com dores na coxa e passou a ser dúvida para o confronto com o América, marcado para começar às 16h de amanhã. No lugar do jogador, um dos artilheiros do Estadual 2012 com três gols, o comandante abecedista improvisou o ala Berg, mas ainda tem no banco a opção de Everton Sena. Hoje o departamento médico do ABC deve realizar uma nova avaliação em Jerson para confirmar ou não sua presença no primeiro clássico da temporada.

Se confirmada a alteração na meia, esta será a terceira ausência do time alvinegro para o duelo mais esperado do ano. Com Flávio Boaventura em tratamento e poupado dos treinamentos, Leandro Cardoso novamente formou a dupla de zaga com Eduardo ontem no coletivo e deve ir para o jogo contra o América como titular. Mais à frente, Luiz Ricardo deve ganhar a vaga de Eliélton, que não pode enfrentar o Alvirrubro em virtude de um impedimento em seu contrato de empréstimo. O jogador também está fora por conta do terceiro cartão amarelo.

O atacante Adriano Pardal treinou normalmente com o grupo no dia de ontem, mas não deve ser relacionado para o clássico. O jogador aguarda condição de jogo e até o final da tarde de ontem, o nome do atleta não havia saído no Boletim Informativo Diário (BID) da CBF. "Eu vinha treinando normalmente, estou bem e pronto para jogar. Se o professor precisar, estou preparado", afirmou o novo reforço abecedista.

Fábio Cortez/DN/D.A Press




Meia deixou treino com dores na coxa e pode ficar de fora do jogo deste domingo

ASSU

## NOVO ATACANTE É CONTRATADO

O Assu anunciou ontem a contratação de mais um atacante para a disputa do Campeonato Estadual. Trata-se de Vitor Hugo, atleta de 19 anos, que pertence ao Noroeste-SP e chega ao Camaleão do Vale por empréstimo. Vitor Hugo é uma das principais promessas do time do interior paulista e trabalhou com o técnico Ademilson Venâncio na equipe até o final do ano passado. Vitor, que vem por indicação direta do treinador do time assuense, foi contratado para preencher a vaga do atacante Gilmar, que fraturou o maxilar e ainda não sabe quando retornará aos gramados.

**Considerado promessa, Vitor Hugo chega por empréstimo do Noroeste-SP**

Labim/UFRN

DIÁRIO deNATAL

TERÇA-FEIRA Natal, 31 de janeiro de 2012 www.diariodenatal.com.br R$ 1,00

FUNDADOR DOS DIÁRIOS ASSOCIADOS: ASSIS CHATEAUBRIAND

## DOIS NOVOS TRAFICANTES CARIOCAS VÃO PARA MOSSORÓ PÁGINA 8

# EM PIRANGI, MAIS DE 1.500 TESTES DE BAFÔMETRO

**AGORA É PRA VALER //** A maior blitz da Lei Seca já realizada no estado apreendeu 122 carteiras de habilitação de motoristas acusados de dirigirem alcoolizados ou que se negaram a fazer o teste do bafômetro, na madrugada de domingo, na Rota do Sol. Segundo a polícia, foram mais de 1.500 pessoas submetidas à medição do teor de álcool consumido. A operação deixou o trânsito lento por mais de 4h. PÁGINA 8

## VIADUTO DO BALDO JÁ CEDEU 10 CENTÍMETROS

Fábio Cortez/DN/D.A Press



A informação consta no último laudo técnico feito no local, a pedido da prefeitura. Segundo o engenheiro especializado em avaliações de estruturas, Fábio Sérgio da Costa Pereira, infiltrações têm aumentado o peso do viaduto construído há 34 anos. O especialista acrescenta que 98% das construções antigas de Natal seriam reprovadas em vistorias prediais. No entanto, não existe no RN legislação que obrigue a realização desses laudos periódicos. PÁGINA 7

Adriana Amorim/DN/D.A Press



## O melhor da música potiguar

Carlos Zens (foto) é uma das atrações da cerimônia do Prêmio Hangar, que aponta os melhores, hoje. PÁGINA 11

## EQUIPAMENTOS SEM USO

### CNJ cobra destinação de doações ao TJ

PÁGINA 3

## ALERTA AOS CANTEIROS

### MP quer recuperação das áreas

PÁGINA 9

Carlos Santos/DN/D.A Press



## Líder

No melhor jogo do campeonato, ABC bate América por 4x2 e assume a liderança isolada. PÁGINA 24

ISSN 1415-4560

redação 4009.0150 atendimento ao assinante 4009.0220 classificados 4009.0200 comercial 4009.0173

DIÁRIOS ASSOCIADOS

Labim/UFRN



**POTIGÁS**

## Inscrições abertas para concurso

A Companhia Potiguar de Gás (Potigás) abre concurso público para preenchimento de cargos na empresa além da formação do cadastro de reserva no Rio Grande do Norte. As inscrições começaram ontem e prosseguem até 9 de março. A banca responsável pela elaboração das provas é do Instituto de Estudos Superiores do Extremo Sul (IESES). A data para realização da prova será dia 15 de abril. O concurso público tem vagas para nível superior e médio. Mais informações sobre o processo seletivo podem ser obtidas no site do IESES (www.ieses-sc.org.br).

**DURVAL PAIVA**

## Campanha visa arrecadar livros usados

Prossegue até 12 de fevereiro mais uma edição da campanha de arrecadação de livros para as crianças e adolescentes da Casa Durval Paiva, promovida pela rede de supermercados Nordestão. Os livros didáticos ou infantis podem ser entregues em qualquer loja da rede. Esta é quarta edição da campanha, que acontece sempre no período que antecede o início do ano letivo. Em 2011 foram arrecadados 3,2 mil exemplares. Os livros serão utilizados na Sala de Apoio Pedagógico da Casa, que desenvolve atividades de promoção a leitura literária e infantil, além de apoio as atividades escolares durante o tratamento oncológico dos meninos e meninas.

## índice


| | |
|---|---|
| economia | 06 |
| cidades | 07 |
| muito | 11 |
| social | 12 |
| televisão | 13 |
| passatempo | 14 |
| brasil&mundo | 15 |
| opinião | 17 |
| esportes | 24 |


**otempohoje**

**NATAL //** Nublado a parcialmente nublado com pancadas chuva isoladas.

**RIO GRANDE DO NORTE //** Nublado a parcialmente nublado com pancadas de chuva isoladas.

**tábuademarés**

| | | |
|---|---|---|
| | 10:04 | 0.0 |
| | 22:34 | 1.7 |
| **LUA** Crescente | 03:21 | 0.8 |
| | 16:15 | 0.9 |

# Prefeitura volta atrás e Natal terá cinco polos carnavalescos

**Após notícia de que o carnaval seria reduzido a dois e, posteriormente, a quatro polos, Funcarte mantém estrutura de 2011**

Carlos Santos/DN/D.A Press



Redinha, Rocas, Ribeira, Alecrim e Ponta Negra terão estruturas patrocinadas, mas programação oficial ainda não foi definida

A Fundação Cultural Capitania das Artes (Funcarte) divulgou nota à imprensa anunciando a permanência dos cinco tradicionais polos carnavalescos da cidade: Ribeira, Rocas, Redinha, Alecrim e Ponta Negra. O anúncio dos festejos de momo celebrados apenas na Redinha e Ribeira causou alarde entre diretores de blocos e na imprensa. Em entrevista recente ao **Diário de Natal**, Edson Soares, integrante da comissão de organização da festa, disse que a verba subiria dos inicialmente anunciados R$ 1,2 milhão para R$ 1,5 milhão, o que possibilitaria uma reavaliação e a reintegração de mais dois polos: Rocas e Ponta Negra.

Agora, a história é diferente. "Em 2012, o carnaval natalense contará com os mesmos cinco polos multiculturais do ano passado. São eles Redinha, Ribeira, Rocas, Alecrim e Ponta Negra", disse em nota Ana Cristina Medeiros, integrante da comissão organizadora do carnaval de Natal em 2012. No pólo da Redinha (praça do Cruzeiro e largo do Buiú), ficarão concentradas as principais atividades do carnaval 2012. A Prefeitura ainda investirá recursos nos pólos da Ribeira (avenida Duque de Caxias, local do desfile das escolas de samba e tribos de índios), Rocas (largo da rua Pereira Simões), Alecrim (avenida 4 com a 7) e em Ponta Negra (Ponto Sete). A programação nestes locais, contudo, ainda não foi definida. A nota diz ainda que o coordenador-geral do carnaval 2012 é o secretário adjunto do Gabinete da Prefeita, Luiz Antonio Lopes.

### Edital: inscrições até hoje

Já o edital no valor de R$ 120 mil para contemplar blocos, troças, prévias e bailes carnavalescos está com as inscrições perto do fim: terminam hoje, 31 de janeiro. A inscrição se dá mediante entrega de quatro vias do formulário de inscrição impresso, devidamente preenchido com letra legível, digitado ou datilografado, assinado pelo responsável pelo projeto e acompanhado de quatro cópias dos anexos indicados no formulário, que está disponível no site da Prefeitura do Natal, no endereço http://www.natal.rn.gov.br/noticia/ntc-7730.html.

O financiamento do edital será destinado a blocos de nível A (mínimo de 7 e máximo de 10 projetos. Valor: R$ 4 mil cada), blocos de nível B (mínimo de 15 e máximo de 20 projetos. Valor: R$ 2 mil cada), blocos de nível C (mínimo de 15 e máximo de 20. Valor: R$ 800,00), bailes de carnaval (mín. de 2 e máx. de 3. Valor: R$ 4 mil) e prévias carnavalescas (mín. de 2 e máx. de 3. Valor: R$ 2 mil). Os projetos contemplados no edital serão divulgados no dia 10 de fevereiro. Já os contratos de patrocínio serão firmados no período de 11 a 17 de fevereiro.

**LITERATURA**

# Escritores potiguares se reúnem para discutir obras

Escritores e leitores potiguares se reúnem para discutir suas obras hoje, a partir das 20h, no Anita Caffè, cafeteria da livraria Nobel, localizada na Avenida Salgado Filho. O acesso é gratuito. O evento denominado Café Literário é uma iniciativa de Aluíso Azevedo Júnior, franqueado da Nobel, que tem como objetivo integrar o grupo de escritores do RN e abrir espaço para discussão de temáticas literárias. "Estamos tentando promover uma aproximação entre leitores e autores potiguares, para que todos possam conhecer um pouco da história destes escritores e de suas obras. Será um encontro bem informal e aberto, qualquer um pode, a qualquer momento, levantar a mão e perguntar o que quiser", explica Aluísio.

O Café Literário acontecerá toda última terça-feira do mês na livraria Nobel Salgado Filho e, nesta primeira edição, terá como principais convidados os escritores Leonardo Barros, autor da comédia "Solteiro em Trinta Dias: receitas de sucesso de um ex-otário", Marcos Monjardim, autor de "Peregrino", e o jovem Gustavo Diógenes, de apenas 17 anos, que falará sobre sua obra "Acáci Mundo 17". Os autores também estarão oferecendo descontos e autografando suas obras. Ao final do encontro, serão sorteados um exemplar de cada livro para os participantes.

Labim/UFRN



EDITOR >> Edilson Braga (edilsonbraga.rn@dabr.com.br) politica.rn@dabr.com.br

# CNJ aponta sumiço de R$ 900 mil doados em equipamentos ao TJ

**O valor dos bens desaparecidos, de acordo com o relatório, corresponde a 36% do total doado**

Allan Darlyson
allandarlyson.rn@dabr.com.br

Paulo de Sousa/DN/D.A Press



O Tribunal de Justiça do RN teve o repasse de bens suspenso pelo CNJ

Mais uma polêmica envolve o Tribunal de Justiça do Rio Grande do Norte (TJRN). Depois da descoberta de um esquema de desvio de recursos dos precatórios, há suspeitas de irregularidades no setor de informática. Uma auditoria realizada pelo Conselho Nacional de Justiça (CNJ) constatou que dos R$ 2,5 milhões doados pelo órgão para o Tribunal em equipamentos de informática, R$ 901 mil sumiram. O TJRN negou, por meio de nota à imprensa, as irregularidades constatadas pela auditoria. A investigação do CNJ descobriu que em torno de R$ 6,4 milhões em bens doados pelo órgão a tribunais estaduais desapareceram. Diante da situação, o CNJ decidiu suspender o repasse de bens a quatro estados: Paraíba, Tocantins, Rio Grande do Norte e Goiás.

O valor dos bens, de acordo com o relatório, corresponde a 36% do total desaparecido. Não foram localizados 610 dos 1.935 equipamentos doados, entre computadores, notebooks e outros acessórios. Os valores constam no relatório da auditoria, que foi iniciada em 21 de dezembro de 2010.

Em consequência das análises apresentadas, o comitê de informática do CNJ definiu como critério para liberação de novas doações o percentual máximo de 10% do valor dos bens como limite aceito para equipamentos não localizados ou ociosos. Ou seja, os tribunais que apresentaram índice de ociosidade ou índice de bens não localizados inferior a 10% do valor de bens doados retomariam o recebimento de doações. Como o TJRN atingiu o percentual de 36%, segundo o CNJ, teve as doações bloqueadas.

O relatório da auditoria constatou também os equipamentos que estavam ociosos, ou seja, sem utilização. No TJRN, foram encontrados 39 objetos ociosos, o que corresponde a 2% do total. A conclusão da auditoria revelou o descontrole no uso na aplicação de recursos públicos pelos tribunais do Brasil. O CNJ pretende intensificar a fiscalização também em outros gastos das cortes.

## Tribunal contesta números revelados no relatório do CNJ

O Tribunal de Justiça do Rio Grande do Norte (TJRN) divulgou nota negando irregularidades no uso dos equipamentos doados pelo Conselho Nacional de Justiça (CNJ). No entanto, admitiu que existem bens ainda "não localizados". Segundo o TJRN, o percentual de equipamentos desaparecidos é menor do que o apontado pelo CNJ.

"Em relação à notícia de não localização de bens doados pelo CNJ, a Secretaria de Informática informa que a Presidência havia designado Comissão Especial para localização de todos os bens que se encontram nesta situação e que tal Comissão, que trabalha há mais de 01 (um) ano, já localizou a grande maioria dos bens, de forma inclusive a permanecerem pendente de localização equipamentos de informática em percentual inferior aos 10% exigidos pelo CNJ, de tal forma que não mais deveria estar o RN entre os Estados com doações suspensas", explicou o tribunal.

O TJRN atribuiu o resultado do relatório à burocracia interna do judiciário. "Ocorre que o CNJ exige, para maior segurança, que os trabalhos da Comissão sejam confirmados pelo Controle Interno do TJRN, o que já está sendo feito mais ainda não foi concluído, principalmente todas as comarcas do Estado. De qualquer forma não há registro de bens desaparecidos mas apenas de um percentual pequeno de bens cuja localização exata ainda não foi identificada e registrada", finalizou.

CEI DOS CONTRATOS

# Bispo Assis decide hoje se aceita relatoria

estar na fase final dos trabalhos, a investigação passa por uma nova crise: falta alguém na relatoria. Com a renúncia do vereador Júlio Protásio (PSB) da relatoria - ele foi condenado por corrupção passiva no processo da Operação Impacto -, a presidente da comissão, vereadora Júlia Arruda (PSB), defendeu a indicação do vereador Bispo Francisco de Assis (PSB) para substituí-lo. No entanto, o pessebista resiste em aceitar a indicação.

Para Júlia Arruda, a melhor solução para o impasse seria o Bispo aceitar a indicação e terminar o trabalho iniciado pelo colega de partido. "Dos quatro membros que ficaram, eu não gerito Regina (PDT) foi propo- tora da comissão e não pode assumir e o vereador Adenúbio Melo também tem a mesma situação de Júlio (condenação na Operação Impacto). Então, o Bispo Francisco seria a opção", analisou a vereadora.

De acordo com Arruda, o Bispo Francisco de Assis prometeu analisar a proposta de assumir a relatoria e ficou de dar a resposta hoje, em reunião prevista para as 14 horas. Caso o parlamentar rejeite a proposta definitivamente, será necessário convocar um novo membro para a comissão, com a finalidade de ocupar a vaga. A opção não é bem vista por Júlia. "O [illegible] seria o Bispo Franponderou.

Estava prevista para ontem a apresentação do relatório produzido por Júlio Protásio para os demais membros da CEI em reunião interna. No entanto, o parlamentar entregou ofício à comissão no qual justificou que não apresentará mais o que foi apurado por ele, pelo fato de não ter competência jurídica para isso. No documento, o pessebista frisou que as observações, análises e conclusões do relatório devem ficar por conta do novo relator. Ele se prontificou a fornecer o material que produziu ao seu substituto de maneira informal.

Segundo Júlia Arruda, o pro- vestiga irregularidades na gestão da prefeita Micarla de Sousa (PV). Ela destacou que o relatório final será votado no plenário da Câmara Municipal de Natal (CMN) entre os dias 15 e 28 de fevereiro.

"A sociedade espera uma resposta da CEI. Peço comprometimento dos vereadores. O novo relator se baseará no que já foi colhido por Júlio. Claro que com suas próprias ponderações, mas se mantendo fiel ao que foi apurado. Vamos finalizar os trabalhos, apontar os culpados e entregar o relatório aos órgãos competentes", finalizou a vereadora.

### Memória

balhar somente em agosto. A comissão passou por pelo menos três grandes crises. A primeira foi antes de ser formada, quando o movimento intitulado "Fora Micarla" invadiu a Câmara e só deixou o local após o acordo para o início do inquérito. Em seguida, dois parlamentares renunciaram e foram substituídos. Por último, o relator deixa a pasta "aos 45 do segundo tempo". Após tantas turbulências, a conclusão dos trabalhos da comissão é aguardada com grande expectativa. **(Allan Darlyson)**

Labim/UFRN



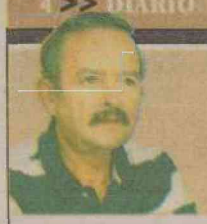

ALUISIO LACERDA
aluisiolacerda@gmail.com

# Ponteio

## Segurança provisória

Visitei uma única vez o Presídio de Alcaçuz. Fazia companhia a um amigo proprietário rural no Mato Grande. O filho do vaqueiro, estudando em Natal, fez amizade com uma gangue que assaltava turistas. Passou uma temporada além do limite na cafua. Queríamos apenas saber as razões para tão longo isolamento. Após dez minutos na sala do coordenador começou o entra-e-sai no seu gabinete. Ofereciam cafezinho e água. Ninguém havia solicitado nada. Na terceira oferta (sempre um serviçal diferente) o diretor trancou a porta do gabinete. E me fez uma recomendação: "Nunca venha aqui em seu veículo próprio. Tanta gentileza tem uma motivação, traduz uma curiosidade. Quem são vocês e qual a razão da visita. Em todos os pavilhões já circula a placa do seu carro, principalmente agora, que o apenado deixou a solitária". Fiquei espantado com o recado e a sugestão. E vendi o carro. O apenado pediu para cumprir pena em Florianópolis, onde teria um parente, e nunca mais fui procurado por seu ex-patrão. A última edição de O POTI não mostra apenas que há falhas de segurança em Alcaçuz e problemas outros, como o projeto arquitetônico. O único presídio estadual dito de segurança máxima na verdade foi originalmente concebido como presídio provisório.

● O Correio Braziliense abriu uma generosa janela para mostrar o perfil do senador-ministro Garibaldi Alves Filho. É o curinga do PMDB. Pelo menos foi essa a única leitura que a coluna conseguiu fazer da publicação.

● O governador Cid Gomes (PSB) e o senador Eunício Oliveira (PMDB) estão alisando a cadeira de diretor-geral do Dnocs. Por enquanto assume o cargo interinamente, às 9h30 desta terça, o cearense Ramon Rodrigues.

● Quem responde pela direção de emissoras de rádio, bote as barbas de molho. Com o apoio da Anatel, o Ministério Público Federal e as Procuradorias Regionais Eleitorais começam a monitorar a propaganda eleitoral extemporânea.

● Acaba nesta terça-feira o prazo para adesão ao regime de tributação do Simples Nacional. No caso das microempresas, o limite passou de R$ 240 mil para R$ 360 mil o faturamento anual. Para microempresas, R$ 3,6 milhões.

**SUCESSÃO ABERTA**

Enquanto a Câmara Municipal de Natal tenta salvar o relatório da Comissão Especial de Investigação que analisa os contratos feitos pela administração da prefeita Micarla de Souza, o que restou da faxina articula a eleição proporcional de 2012. Há mandatos a renovar, retornos e novos pretendentes. O PP do vice-prefeito Paulinho Freire, dizem, virá com a melhor nominata de candidatos.



Carlos Santos/DN/D.A Press

**PRESSA NAS CONTAS**

O Tribunal de Contas do Estado tem uma ousada meta a cumprir em 2012: zerar o número de processo em análise naquela Corte. Não são muitos os processo na Diretoria de Administração Indireta, apenas 553, mas a média de tempo para tramitação é um espanto - 231 dias. Na Diretoria de Administração Direta foram inventariados 93% dos 2.170 processos existentes. Cada setor terá metas a cumprir.

**CAERN EM NOVA CRUZ**

A CAERN publicou aviso de homologação e adjudicação do processo licitatório para aquisição de dois conjuntos moto-bombas submersíveis, quadro de acionamento, comando e proteção e um grupo gerador para equipar a estação elevatória de esgotos do sistema de esgotamento sanitário do município de Nova Cruz, um problema crônico naquela importante cidade do agreste potiguar.

## Dilma viaja a Cuba e Haiti para incrementar relações econômicas

**A visita da presidenta a Havana teve como objetivo aprofundar o diálogo e a cooperação bilateral**

**Brasília** - A presidenta Dilma Rousseff, que desde ontem se encontra em Cuba, encerra hoje sua agenda de trabalho em Havana, e depois segue para Porto Príncipe, no Haiti. É a primeira visita dela aos dois países. Em meio às discussões de abertura econômica e cobranças sobre direitos humanos, Dilma [illegible]

ra a ampliação de parcerias e acordos bilaterais com o governo do presidente cubano, Raúl Castro, com quem se reuniu.

De acordo com assessores de Dilma, a visita da presidenta a Havana teve como objetivo aprofundar o diálogo e a cooperação bilateral. Nos últimos anos, aumentou o comércio entre o Brasil e Cuba e também foram diversificados os produtos negociados.

Pelos dados do governo brasileiro, o comércio entre Brasil e Cuba registrou valor recorde em 2011, com um total negociado de US$ 642 milhões - 31% a mais do que

da a ratificação de acordos nas áreas técnica, científica e tecnológica visando principalmente à agricultura, segurança alimentar, saúde e produção de medicamentos.

Dilma também visitari o Porto de Mariel - a 50 quilômetros de Havana e que está sendo ampliado com o apoio de empresários e do governo brasileiro. A ampliação do porto é considerada pelas autoridades cubanas um projeto estratégico para o aumento do intercâmbio comercial de Cuba. O Brasil financia 80% das obras, em um total de US$ 683 milhões.

Monique Renne/CB/D.A Press



Após cumprir agenda de negócios em Havana, Dilma segue para Porto Príncipe

rigentes do Partido Comunista de Cuba se reuniram para buscar alternativas ao apelo de Raúl Castro no sentido de aprofundar os debates sobre as mudanças na economia in[illegible] Essas mudanças foram as alternativas encontradas pelo governo para tentar driblar as dificuldades causadas pelo embargo econômico imposto pelos Estados Unidos desde 1962. Novas [illegible] abrem a economia do país.

21 DE ABRIL

## Marcha contra a Corrupção no aniversário de Brasília

Brasília - A mobilização dos moradores de Brasília contra a corrupção já tem data marcada. Após reunir aproximadamente 38 mil pessoas em manifestações realizadas em 7 de setembro e em 12 de outubro do ano passado, o Movimento Brasil Contra a Corrupção definiu a data em que a capital do país completa 52 anos para protestar. É no próximo 21 de abril que os integrantes do movimento esperam que milhares de vozes façam coro às reivindicações.

Na pauta 13 itens pedem mudanças nas práticas políticas, como o fim do voto secreto legislativo e a transformação da corrupção em crime hediondo. Em reunião realizada no último domingo, o grupo marcou a data da próxima marcha e definiu algumas ações para este ano. "A 3ª Marcha será nos mesmos moldes das que aconteceram no ano passado, sem inclusão de partidos políticos e com intensa mobilização virtual", explicou Giderclay Zeballos, um dos integrantes em Brasília.

No ano passado, mais de 25 mil pessoas ocuparam as pistas da Esplanada dos Ministérios em em 7 de setembro. Depois, em 12 de outubro, foram 13 mil. Em uníssono, gritos de guerra contra a corrupção ecoaram pelos ministérios.

Zeballos explica que a lista de reivindicações cresceu, mas ainda é genérica. A intenção é filtrar o que for de maior interesse dos internautas e a partir daí definir a pauta principal da marcha de abril. "Lutamos pelo fim da corrupção, mas como é muito abragente decidimos propor várias pautas mas vamos elencar as prioritárias até abril. Agora temos tempo para organizar e nos programarmos. Ainda é o começo. Queremos colocar para o povo ter conhecimento da nossa luta e com o passar do tempo vamos selecionar o que for prioritário", afirmou. **(Congresso em Foco)**

Labim/UFRN



# Congresso retoma trabalhos esta semana sem votações

**Na mensagem de abertura do ano legislativo, Dilma apresentará prioridades do governo para 2012**

Marcos Chagas
Repórter da Agência Brasil

**Brasília -** A retomada dos trabalhos legislativos esta semana terá apenas caráter protocolar, sem votações ou audiências públicas. A ministra da Casa Civil, Gleisi Hoffmann, deve comparecer ao Senado na quinta-feira, às 16h, para entregar oficialmente mensagem presidencial de abertura do ano legislativo. No texto, a presidenta Dilma Rousseff apresentará suas perspectivas e prioridades de governo para 2012. No ano passado, por exemplo, ela defendeu a aprovação das reformas política e tributária pelo Congresso, além da preservação das regras de reajuste do salário mínimo.

Como nenhuma comissão funcionará no decorrer da semana, alguns partidos dedicarão esse tempo para contornar problemas nas bancadas. Esse é o caso dos senadores do PT que precisam definir o rodízio nos cargos de primeiro-vice-presidente e nas presidências das comissões de Assuntos Econômicos (CAE) e de Direitos Humanos (CDH) será cumprido ou não. A reunião está marcada para hoje, a partir das 12h.

## Demóstenes promete lutar contra rodízio

No ano passado, para evitar um racha na bancada, os petistas comprometeram-se com o rodízio dos cargos. Dessa forma, Marta Sulplicy (SP), entregaria o cargo em 2012 para José Pimentel (CE). Na CAE, Delcídio Amaral (MS) passaria a presidência para Eduardo Suplicy (SP) e, na CDH, o gaúcho Paulo Paim deixaria a presidência dando lugar para Ana Rita (ES).

A bancada petista também deverá definir o novo líder do partido no Senado, atualmente ocupada por Humberto Costa (PE). Já se apresentaram como candidatos os senadores Wellington Dias (PI) e Walter Pinheiro (BA).

O líder do DEM, Demóstenes Torres (GO), que se manterá na função por mais um ano, disse que caso o PT insista nesse rodízio entrará com requerimento de anulação no Ministério Público. O PMDB também manterá Renan Calheiros (AL) na coordenação da bancada. O mesmo ocorrerá com o PTB, sob o comando de Gim Argello (DF); e no PSDB, que tem como líder no Senado Álvaro Dias (PR).

Para a próxima semana, o presidente da Comissão de Constituição e Justiça (CCJ), Eunício Oliveira (CE), disse que colocará em votação as matérias remanescentes de 2011, entre elas o Estatuto da Juventude. Logo após o Carnaval, ele pretende votar também a proposta de emenda à Constituição (PEC) que dá mais poderes ao Conselho Nacional de Justiça (CNJ). Como se trata de matéria polêmica, Eunício Oliveira defende uma série de audiências públicas para debater o assunto, no transcorrer deste mês.

Ronaldo de Oliveira/CB/D.A Press



Gleisi vai ao Senado na quinta-feira para entregar mensagem do governo

MINISTÉRIO

# Vice-presidente do PDT reitera partido na base independentemente de cargos

**Brasília -** O vice-presidente do partido, André Figueiredo (PDT-CE), reiterou ontem que a legenda faz parte da base aliada. "Somos da base [do governo] independentemente de cargos, mas não estamos indicando nomes, porque a presidenta não acenou como um convite para o PDT. Estamos aguardando um convite [para definir um nome no Ministério do Trabalho]."

A pasta está sob o comando interino de Paulo Roberto dos Santos Pinto desde a saída de Carlos Lupi. O ex-ministro deixou a pasta depois de denúncias de irregularidades em convênios com organizações não governamentais para programas de qualificação de mão de obra.

André Figueiredo disse que há dois nomes fortes dentro do partido para o comando do ministério: o de Manuel Dias (secretário-geral) e o do deputado Vieira da Cunha (PDT-RS). Dias reiterou as palavras de Figueiredo sobre a manutenção do PDT na base do governo.

Perguntado se o partido estava rachado por causa das denúncias que resultaram na saída de Carlos Lupi, ele negou que isso estivesse ocorrido. "Temos um pequeno grupo que questiona as ações do Lupi, quando na verdade esse direito [de Lupi ter voltado a ocupar a presidência do PDT] é para ser efetivado em uma convenção partidária."

Segundo o deputado Brizola Neto (PDT-RJ), ainda não há uma lista com nomes para o comando do Ministério do Trabalho. "Isso é pura especulação. Oficialmente não existe nada. A posição do partido é de aguardar a presidenta Dilma pedir uma indicação para então discutir como fazê-la."

Os membros do PDT participaram ontem de uma reunião da executiva em Brasília para discutir a situação da legenda no governo. **(Roberta Lopes)**

## Executiva do partido se reuniu ontem

Paulo de Araújo/CB/D.A Press



> **"Somos da base [do governo] independentemente de cargos, mas não estamos indicando nomes, porque a presidenta não acenou como um convite para o PDT"**
>
> **André Figueiredo** - deputado

**COMUNICADO DE EXTRAVIO, DANIFICAÇÃO OU DESAPARECIMENTO DE DOCUMENTO FISCAL**

A FUNPEC – Fundação Norte-rio-grandense de Pesquisa e Cultura, inscrita no CNPJ sob o nº **08.469.280/0001-93,** inscrição estadual nº **Isento** e inscrição municipal nº **104.433-8**, estabelecida em Natal/RN, no Campus Universitário da UFRN na Av. Senador Salgado Filho, nº 3.000, Bairro de Lagoa Nova – CEP 59078970, nos termos da legislação vigente e para os demais fins de direito, COMUNICA o extravio, danificação, subtração ou desaparecimento do(s) documento(s) fiscal (is) abaixo relacionado(s), ocorrido na data de 23/01/2012. **Notas fiscais: 13602 a 13.999.**

**COMUNICADO**

A TIM informa que seus serviços prestados nas cidades de Natal e Parnamirim, no estado do Rio Grande do Norte (código de área 84), foram impactados das 08h28 às 10h25 (horário de Brasília) do dia 24/01/2012 devido à falha em equipamento, o que pode ter causado dificuldade para originar e receber chamadas na rede 2G. A empresa tomou todas as providências necessárias para o restabelecimento dos serviços.

**Natal, 31 de janeiro de 2011.**

TIM
Você, sem fronteiras.

Labim/UFRN



EDITOR >> Luiz Reinaldo Freitas (luizfreitas.rn@dabr.com.br) economia.rn@dabr.com.br

NOVO AEROPORTO

## PROTOCOLO SERÁ ASSINADO

Será formalizado hoje, às 11h, no Palácio Potengi, o Protocolo de Intenções para o Aeroporto de São Gonçalo do Amarante. O documento, que será assinado pela governadora Rosalba Ciarlini e pelo Consórcio Inframérica, definirá algumas diretrizes para a obra do terminal. Entre os termos do acordo está o aeroporto ser concluído até o final de 2013, o aproveitamento prioritário para a mão de obra da região e planejar atividades de implantação da obra em entendimento com o Governo do Estado.

A assinatura do documento contará com a presença de representantes do Engevix e a Corporácion Argentina, que juntas formam o Consórcio Inframérica, vencedor do leilão do Aeroporto realizado em agosto de 2011. O protocolo vai criar uma comissão tripartite com vistas a elaborar convênios que vão tratar da parte operacional da obra.

Em visita anterior ao estado, o vice-presidente da Engevix, Wilson Viana, e o diretor executivo Gerson de Mello Almada, acompanhados por Martín Eurnekian e Ezequiel Barrenechea, ambos da Corporácion América, comentaram as "faixas de crescimento e sustentabilidade do Nordeste" e destacaram o Rio Grande do Norte nesse grupo em potencial. Na ocasião, Rosalba Ciarlini colocou o Governo à disposição para fazer treinamento de mão de obra. Em outro encontro, os representantes do consórcio trabalham com a previsão que em abril de 2014 o novo aeroporto inicie suas operações e em junho do mesmo ano já esteja funcionando com toda sua estrutura e capacidade para atender a demanda da Copa do Mundo.

### Saiba mais

O leilão do Aeroporto de São Gonçalo do Amarante (ASGA) ocorreu em agosto do ano passado na Bovespa e teve quatro consórcios na disputa: Aeroportos Brasil, ATP-Contratec, Aeroleste Potiguar e o Inframérica, que deu lance vitorioso de R$ 170 milhões com um ágio de 228,82%. À época do leilão, o CEO da Infravix, José Antunes Sobrinho, afirmou que "o aeroporto de São Gonçalo representa uma nova era na área de concessões". Ainda ano passado, uma reunião realizada entre diretores do consórcio e secretários de Estado traçou as linhas gerais na área de infraestrutura, segurança pública, educação, meio ambiente, treinamento e seleção de mão de obra local, entre outras, com objetivo de avançar na implantação do canteiro de obras e ter agilidade nos processos de licenciamento e desenvolvimento da construção do Aeroporto de São Gonçalo do Amarante.

# "A Redinha virou um ponto de passagem"

**Promessa de que Ponte Nova traria desenvolvimento e turistas à região não se cumpriu e decadência continua**

Felipe Gibson
felipegibson.rn@dabr.com.br

Felipe Gibson/DN/D.A Press




Redinha enfrenta problema de falta de estrutura para atrair investimentos da iniciativa privada e turismo

Em um passado não muito distante se acreditou que a Ponte Newton Navarro colocaria a histórica Redinha Velha no roteiro do turismo em Natal. Leve engano. A praia ganhou o novo acesso, mas a decadência continuou, e ainda segue aos olhos de quem passa pela orla. O desgaste está tanto na infraestrutura quanto em serviços básicos como limpeza, segurança e fornecimento de água. "A Redinha lamentavelmente virou um ponto de passagem", constata o ex-secretário de Turismo, Fernando Bezerril, para quem a praia tem potencial de ser um bom produto turístico.

Para Bezerril, a bela vista às margens do Rio Potengi, o famoso prato "ginga com tapioca" e a Igreja de Nossa Senhora dos Navegantes constituem uma boa atração, e poderiam ser mais bem explorados. O diretor da Arituba Turismo, Abdon Gosson, compartilha da opinião, mas logo traz o choque de realidade. "Faz parte da nossa história, mas infraestrutura e segurança não existem", afirma. Ambos acreditam na recuperação da praia a partir de uma iniciativa do poder público, que estruturando o local aumentaria as chances de qualquer interesse da iniciativa privada.

Frequentada hoje por moradores da praia e bairros da Zona Norte de Natal, a praia não está nos planos do turista que visita a capital potiguar. "A área não tem um tratamento de corredor turístico", analisa o presidente executivo do Natal Convention Bureau, George Costa, que critica não só a situação da Redinha Velha, como de todo o litoral Norte do RN. "O acesso pela BR-101 é trágico, para não dizer cômico. As estradas são mal sinalizadas e estreitas. Eu particularmente, sendo turista, acharia que estava indo par ao lugar errado", afirma.

Sobre a Redinha Velha especificamente, o presidente executivo do Convention Bureau diz não acreditar na praia como um ponto de visitação para o turista. Para ele, o público formado por moradores é uma característica própria da região. "Ponta Negra é sempre escolhida, pois é uma praia melhor e mais próxima da rede hoteleira", ressalta. O acesso da Ponte Newton Navarro, segundo Costa, foi importante do ponto de vista para a utilização das pessoas que moram na ZN, porém do ponto de vista turístico, faltam acessos adequados que liguem à estrutura até a BR-101.

Duas obras estão previstas no Pró-Transporte envolvendo a Ponte Newton Navarro, porém a previsão de início de obras não existe. Dentro do programa estão a duplicação e pavimentação do prolongamento da Moema Tinoco, desde as imediações da Ponte Newton Navarro até a BR-101 (que dá acesso à Ceará- Mirim e às praias do Litoral Norte); além da Duplicação do corredor da Moema Tinoco até a rua Conselheiro Tristão (que dá acesso à Ponte Newton Navarro).

## Insegurança e sujeira

Sujeira é uma característica visível na Redinha Velha. Seja nas imediações do Mercado Público ou próximo a Igreja de Nossa Senhora dos Navegantes, o lixo nas ruas faz parte do visual. O cenário faz entender o porquê de George Costa, do Natal Convention Bureau, não considerar o local com características de corredor turístico. Vai até além, é um ponto ruim de ser frequentado até pelos moradores locais, afinal: quem gosta de curtir uma praia suja?

Apesar de uma queda no número de ocorrências policiais registradas na região durante a Operação Verão, segurança não é lá um quesito muito destacado. Em um trailler colocado pelo Governo do Estado ao lado do Mercado Público, o sargento Adalberto e o soldado Mariano falam sobre o policiamento. De 10h às 22h ficam dois policiais no trailler, que por sinal não tem a mínima estrutura. Sem vale alimentação, os profissionais têm de pedir água aos comerciantes e usar os banheiros do comércio.

Banheiro por sinal está longe de ser o forte da Redinha Velha. A opção de quem passa pelo local é usar os banheiros do Mercado Público, já que nada é oferecido nas ruas, isso quando não falta água no próprio mercado, situação frequente segundo os comerciantes. Além do trailler, uma guarnição com três policiais tem a árdua missão de garantir a segurança em três praias: Redinha Velha, Redinha Nova e Santa Rita.

## Prefeitura reformará Mercado

A Secretaria Municipal de Turismo e Desenvolvimento Econômico (Setur) prega a união de forças. "É revitalizar com poder público e privado", diz o secretário Tertuliano Pinheiro, mesmo sem nenhum projeto para a velha praia. Recentemente, a empresa de aguardente Ypiocá fez uma parceria com a Secretaria Municipal de Serviços Urbanos (Semsur) e pintou o Mercado Público da Redinha, um símbolo da região principalmente por servir a "ginga com tapioca". Além disso, o local também passará por uma reforma após a liberação de R$ 320 mil oriundos do Orçamento Geral da União (OGU).

Com mais R$ 130 mil de contrapartida da prefeitura, o secretário da pasta, Cláudio Porpino, espera recuperar pavimentação; revisar instalações hidro sanitárias; melhorar as bancadas dos boxes; reparar as alvenarias; fazer uma nova iluminação; construir um espaço para depósito; realizar a pintura completa; e viabilizar obras de acessibilidade. A intenção e o projeto são importantes, no entanto empresários ligados ao turismo crêem que a passagem efetiva de turistas pelo local vai precisar de mais.

Dona Ivanize Januário Barbosa tem 35 anos de trabalho no Mercado Público e recorda de épocas mais prósperas. "A freguesia era melhor, mais pessoas vinham. Dormiam nas casas de portas abertas. Hoje não tem mais isso", relata. Mesmo assim, a comerciante elogia a ajuda da Semsur, e ressalta melhorias no movimento após a última pintura.

Labim/UFRN



EDITOR >> Luiz Reinaldo Freitas (luizfreitas.rn@dabr.com.br) cidades.rn@dabr.com.br

# Sem reparos, Viaduto do Baldo já cedeu 10 centímetros

**Estrutura é exemplo do risco de desabamento em edificações antigas de Natal. Maioria seria reprovada em inspeções**

Sérgio Henrique Santos
sergiohenrique.rn@dabr.com.br

O caso mais crítico de falta de inspeção predial em Natal parece ser o Viaduto do Baldo, entre a Cidade Alta e o Alecrim, região central da capital. Por dia, a Secretaria Municipal de Mobilidade Urbana (Semob) estima que trafegam no trecho aproximadamente 5 mil veículos. Mesmo sendo um fluxo relativamente pequeno (comparado à ponte de Igapó, por exemplo, onde circulam 50 mil carros), é preciso atenção. Construído no estilo caixão há 34 anos, o velho viaduto foi erguido em concreto protendido, onde cabos de proteção substituem armaduras de ferro. Por causa da ação do tempo e da falta de manutenção, o Viaduto do Baldo já cedeu dez centímetros, conforme constata o último laudo técnico feito no local, em 2009. Pior: sem manutenção, 98% de estruturas antigas como essas seriam reprovadas em uma vistoria predial, avalia especialista na área.

De acordo com o engenheiro civil que realizou o laudo, a pedido da Secretaria Municipal de Obras Públicas e Infraestrutura (Semopi), o problema ocorre por causa das infiltrações. "Esse viaduto é um buraco oco por dentro, onde só há cabos. A armação tem corrosão, os cabos estão expostos. Estruturas assim não podem ter fissuras. Ao longo da laje percebemos a estrutura deformada. Há barrigas, desnível. Essa parte da estrutura já cedeu cerca de 10 centímetros. Como não há drenagem para fora, a água entra, se aloja, causando corrosão das estruturas. Isso faz peso no viaduto", constata Fábio Sérgio da Costa Pereira, engenheiro civil especializado em avaliações e perícias de engenharia. Quando a equipe do engenheiro fez um buraco para averiguar a situação, em 2009, água acumulada ao longo de anos jorrou no chão. "Pode acontecer um colapso da estrutura".

Embaixo do viaduto, ferros estão expostos, manchas pretas decorrentes de água de chuva se formam nas juntas de dilatação, há diferença entre os pilares e as paredes de apoio à estrutura. Algumas juntas de dilatação estão abertas. Entre elas, caberiam dois ou três dedos de um adulto. Alguns elastômeros, espécie de placas (ou calções entre a laje e o pilar), foram esmagados com esse excesso de peso por cima do viaduto. "Há muita água acumulada. Plantas nasceram ao longo de toda a estrutura e só existem plantas onde há água. Passando de carro, por cima, a gente percebe um desnível. O carro dá um pulo", relata o engenheiro.

Fotos: Fábio Cortez/DN/D.A Press



Construído há 34 anos, viaduto do Baldo recebe cerca de 5 mil carros. Desgate, infiltrações e peso trazem risco iminente

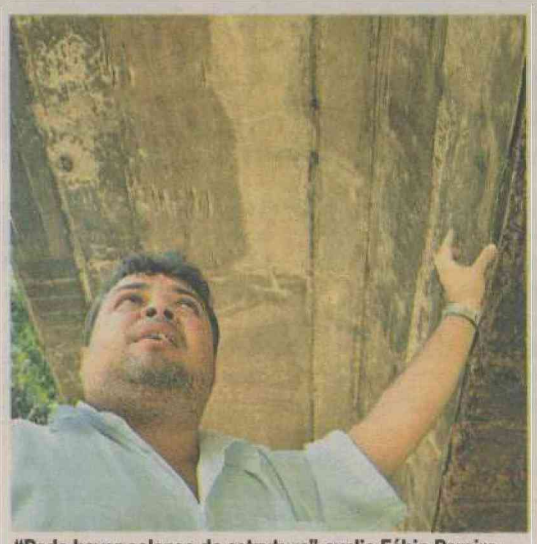

"Pode haver colapso da estrutura", avalia Fábio Pereira



Última avaliação do viaduto foi feita em 2009



Ribeira: marquises em péssimo estado de conservação podem desabar

## Falta legislação que obrigue realização de inspeções

A solução para problemas em grandes estruturas como o Viaduto do Baldo e outras obras antigas, como a Ponte de Igapó (inaugurada em 1970), prédios históricos como o do INSS na Ribeira e edifícios antigos no centro da cidade, seria a realização de inspeções prediais periódicas. Não existe, no Rio Grande do Norte, uma legislação que oriente órgãos públicos a realizar a inspeção predial em seus prédios ou em prédios particulares. A Câmara Municipal de Natal deve votar um projeto de lei em março tentando regulamentar a inspeção predial na capital. "Atualmente essa fiscalização está entregue às construtoras. Se uma construtora tiver má-fé, faz o que quer porque não tem quem fiscalize. Muitas, inclusive, terceirizam e deixam de arcar com a responsabilidade", explica o engenheiro Fábio Pereira.

Uma lei que regulasse a manutenção periódica de cinco anos, para prédios novos, e anual para prédios antigos, seguiria as diretrizes da Associação Brasileira de Normas Técnicas (ABNT) e do Instituto Brasileiro de Avaliações e Perícias (Ibeape), que orientam como devem ser feitas as inspeções prediais, desde a documentação até as vistorias na estrutura. O problema é que deve haver uma legislação específica para tornar a aplicação dessas normas uma obrigação. Hoje, o Conselho Regional de Engenharia, Arquitetura e Agronomia (CREA) fiscaliza o exercício da profissão e a responsabilidade de uma obra, normalmente um engenheiro. O Corpo de Bombeiros vistoria apenas itens de segurança. Falta algum órgão que faça a manutenção da estrutura dos prédios, avaliando, por exemplo, riscos de desabamentos.

O Diário de Natal tentou entrar em contato com o titular da Semopi, Sérgio Pinheiro, cuja secretaria é responsável por estruturas urbanas como o Viaduto na região do Baldo. Ele não atendeu às ligações da reportagem.

## Na Ribeira, galpões são remodelados sem reforço

A iminência de Natal repetir tragédias como a vista nos desabamentos do Rio de Janeiro é real. Falta fiscalização para realizar vistorias periódicas em prédios e estruturas com mais de 15 anos de construção. Sem as inspeções, estruturas antigas como os prédios da Ribeira, a quarentona ponte de Igapó e o antigo viaduto do Baldo, na região central, correm riscos de desabar. "Numa vistoria de inspeção predial, acredito que 98% seriam reprovados de acordo com as normas do Ibeape, seja por falta de documentos da obra ou de problemas críticos estruturais mesmo", alerta o engenheiro civil Fábio Sérgio Pereira, especializado em avaliações e perícias de engenharia.

No bairro da Ribeira, um dos problemas reside no fato de que muitos proprietários fazem modificações na estrutura dos prédios e reformas, sem fazer avaliação nos projetos nem contar com o impacto acústico. Alguns galpões, por exemplo, se tornaram bares, boates e restaurantes. "As pessoas retiram vigas e paredes sem conhecer a planta do prédio. Querem salões grandes, dar mais espaço de circulação, e fazem a retirada desses pilares. É preciso um estudo para ver onde cabe ou não retirar paredes, ou caso sejam retiradas, haja um reforço. O problema não é a retirada, mas como será feito o reforço para evitar problemas".

Na Ribeira, os prédios também estão com estrutura comprometida, especialmente os imóveis da Rua Chile, uma das mais antigas da cidade, e as marquises da Rua Dr. Barata. "Não se fazem serviços de manutenção. Muitas marquises estão com corrosão e ferro exposto. Está prestes a haver um desabamento. O ideal seria um reforço e impermeabilização nessas marquises", relata o engenheiro Fábio Pereira. Outra preocupação é a estrutura de segurança para evitar incêndios, provocados comumente por causa de curto-circuitos. "Isso também está ligado à falta de manutenção por parte dos prédios, e também dos condomínios que existem aqui em Natal. Os síndicos é quem devem providenciar a vistoria anual dos Bombeiros".

Labim/UFRN



# Lei Seca: operação apreende 122 habilitações em Pirangi

**Cerca de 1.500 motoristas foram testados após show no sábado. Engarrafamento de horas provocado pela blitz gerou revolta**

Erta Souza e Paulo de Sousa
ertasouza.m@dabr.com.br

Breno Fortes/CB/D.A Press



Meta da CPRE era aplicar bafômetro a todos os condutores na volta do evento. 67 testes tiveram resultado positivo e 24 pessoas foram autuadas por constatação

A madrugada deste domingo trouxe aos veranistas e visitantes da praia de Pirangi do Norte, município de Parnamirim, a maior operação da Lei Seca já realizada até o momento no estado. Mais de 1.500 pessoas foram submetidas ao teste do bafômetro pelo Comando de Policiamento Rodoviário Estadual (CPRE). Somente nessa blitz foram apreendidas 122 carteiras de habilitação por embriaguez ao volante - desde o início do ano 311 condutores tiveram sua habilitação recolhida pela CPRE. A barreira policial revoltou centenas de motoristas que ficaram "presos" no congestionamento causado pela blitz durante três ou quatro horas após sair de um show realizado na praia. A blitz começou por volta de meia-noite até às 5h30.

Muitos alegavam não ter bebido e achavam desnecessário ser obrigados a passar pela barreira. Este foi o caso do motorista Adonis Felipe, 28 anos. Ele estava em um carro conduzido pela noiva que não ingeriu bebida alcoólica justamente por causa da Lei Seca, porém mesmo assim teriam que enfrentar a fila quilométrica durante horas até chegar a blitz e comprovar que a condutora não havia consumido álcool.

**31 condutores foram detidos por embriaguez**

Como o veículo do casal estava em um estacionamento, o casal optou por ir de táxi até Pium onde estavam hospedados. O problema é que poucos metros depois somente o taxímetro funcionava porque o carro mal saía do local. "Resolvemos descer e seguir até um bar na praia de Cotovelo e de lá seguir de táxi até Pium. No domingo pela manhã voltei ao estacionamento para pegar o carro", relata. Adonis contou que durante o trajeto várias pessoas reclamaram da demora de quase quatro horas até chegar no ponto da blitz. "As pessoas estavam realmente revoltadas com a demora", conta.

A Destaque Promoções, empresa responsável pela realização de shows na praia de Pirangi, informou através de sua assessoria de imprensa, ontem à tarde, que as blitzen são importantes e fundamentais. Os representantes da empresa dizem confiar na polícia e acreditam que nos próximos eventos o trânsito terá uma melhor logística.

## Fiscalização vai continuar

Apesar da reclamação dos condutores, o comandante do CPRE em Natal e Região Metropolitana, major Augusto, garante que as blitzen vão continuar. "Nosso intuito não era engarrafar o trânsito, mas sim que todos passassem pela barreira", disse. Outro fator alegado pelo major para a demora é que muitos motoristas se negaram a passar pelo teste que dura aproximadamente um minuto. "Quando isso ocorre os policiais têm que observar os sinais do condutor para proceder com a notificação", explica.

Das 122 carteiras apreendidas, a CPRE constatou 67 resultados positivos nos testes com o bafômetro, das quais 31 delas foram detidas por embriaguez ao volante. 24 pessoas autuadas por constatação, quando o motorista se nega a fazer o teste no etilômetro ou o exame de sangue para comprovar o índice de álcool no sangue, porém são analisados possíveis sinais de embriaguez pelos policiais envolvidos na operação. A ideia, segundo a Polícia Militar, é que as barreiras continuem nos próximos dias.

O número de 50 profissionais envolvidos na operação, sendo oito agentes da Polícia Rodoviária Federal (PRF), 32 policiais militares e 10 agentes do Detran também foi questionado pelos motoristas que estavam presos na blitz. O número de policiais, segundo o tenente Eann Styvenson, chefe de operações do 1º distrito do CPRE, era ideal. "O problema é que muitas pessoas não aceitam fazer o teste e somos obrigados a fazer alguns testes que possam comprovar a existência de álcool no organismo desses condutores", explica.

Para o tenente Styvenson, esse foi um resultado positivo para a Polícia e para a população natalense. "Montamos essa barreira por suspeitarmos que muitos dos condutores que estava saindo da festa poderiam estar embriagados. No final de semana anterior, quando não montamos uma barreira, houve quatro registros de capotamentos na Rota do Sol. Já neste último fim de semana, não houve qualquer acidente".

### Artimanha

O tenente afirma ainda ter recebido informações de pessoas que estariam tentando ganhar dinheiro para passar pelas barreiras no lugar dos proprietários dos veículos. "O esquema funcionava mais ou menos assim: o condutor bêbado parava antes da barreira e entregava o volante a um transeunte que não tivesse bebido. O dono do carro descia e do veículo e andava a pé até depois da blitz, quando pegava volta va a dirigir". Eann Styvenson alerta que esse tipo de prática será coibida nas próximas barreiras. "Estaremos atentos a essas atitudes e prenderemos os que assim estiverem tentando burlar a lei".

ALTA PERICULOSIDADE

# Traficantes FB e Claudinho CL serão transferidos para Mossoró

O presídio federal de Mossoró recebe hoje mais dois traficantes de alta periculosidade. O Tribunal de Justiça do Rio de Janeiro autorizou ontem as transferências de Fabiano Atanázio da Silva, conhecido como FB, e Luis Cláudio Serrat Correa, o Claudinho CL. A autorização atendeu a uma solicitação da Secretaria de Segurança Pública do Estado. Segundo a assessoria do TJ-RJ, os dois chegam nesta terça-feira em um voo de carreira. FB é apontado pela Polícia Civil carioca como a pessoa que comandou o ataque ao Morro dos Macacos, onde traficantes derrubaram um helicóptero da Polícia Militar, matando dois policiais. Já Claudinho estava à frente do tráfico dos morros do Cajueiro e Congonhas.

A dupla foi presa no último dia 27, em Campos do Jordão, São Paulo e trazida para o Rio, onde ficaram sem visitas ou banho de sol na penitenciária de Bangu I. O Disque-Denúncia oferecia R$ 10 mil de recompensa por informações que levassem à prisão de FB. Após ser pego pelos policiais, Fabiano confessou que comandou a fuga de traficantes do Conjunto de Favelas do Alemão, em 2010. FB era considerado foragido da Justiça desde 2002, quando estava preso após a tentativa de invasão da comunidade Faz-Quem-Quer, em Rocha Miranda, no subúrbio do Rio.

A reportagem entrou em contato com a assessoria da Justiça Federal para confirmar com o juiz corregedor do presídio em substituição, Mário Jambo, a transferência dos dois traficantes. A assessoria informou que o processo corre em segredo de justiça e não pode afirma ou negar a chegada dos traficantes.

O procedimento adotado pela Justiça Federal é padrão para todas as transferências. No caso do narcotraficante Luís Fernando da Costa, o "Fernandinho Beira-Mar", que chegou ao presídio de Mossoró com mais cinco bandidos, não foram divulgadas informações da chegada por medida de segurança. Beira Mar veio em uma aeronave da Força Aérea Brasileira (FAB) com uma escolta, feita por 20 agentes penitenciários federais, todos fortemente armados. (**Maiara Felipe**)

Labim/UFRN



# MP cobra recuperação de canteiros

**Promotora Rossana convocou representantes da Semsur e Semurb para debater medidas de manutenção e plantio**

Alex Costa
alexcosta.rn@dabr.com.br

"Os principais corredores da capital potiguar estão abandonados, sem manutenção e sem o plantio de novas árvores". A análise feita pela promotora do Meio Ambiente, Rossana Sudário, numa audiência pública ocorrida ontem pela manhã no Ministério Público, faz menção ao atual estado das avenidas Hermes da Fonseca, Salgado Filho e Prudente de Morais, que estão com árvores "doentes", registrando a presença de cupins, e sem os devidos cuidados que visam manter o paisagismo das entradas da cidade sempre verdes.

Segundo a promotora, além da questão do descuido dessas áreas, existem também as chamadas "ilhas de calor" em alguns pontos da cidade, principalmente no Centro, onde a presença de árvores é escassa. "Considero que a principal causa do aumento da sensação térmica de Natal é a não realização dos trabalhos de plantio de novas árvores em diversas localidades. Temos que começar a colocar em execução esses trabalhos urgentemente", reiterou Rossana Sudário.

Solicitando a atenção do poder público para que questões de plantio e manutenção dos canteiros natalenses sejam observadas, Rossana convocou a presença das secretarias municipais de Serviços Urbanos (Semsur) e de Meio Ambiente e Urbanismo (Semurb), nas pessoas do secretário Cláudio Porpino e do adjunto Eugênio Bezerra, respectivamente.

Questionado sobre o posicionamento da Semsur com relação à manutenção das principais vias de acesso de Natal, Cláudio Porpino assumiu o compromisso de revitalizar e tratar das áreas mencionadas pela promotora Rossana Sudário. "Já estamos finalizando os trabalhos de restauração dos canteiros da avenida Roberto Freire. De lá nós passaremos para a Prudente de Morais e Hermes da Fonseca, que carecem de maiores cuidados", afirma. Ao todo, 180 homens estão envolvidos nos trabalhos de jardinagem da Semsur.

Rossana Sudário relembrou da necessidade das podas e da remoção de parasitas das árvores também em bairros como Candelária, Neópolis e Capim Macio. De imediato, Porpino assumiu o compromisso de sanar os problemas também nessas imediações. Já com relação ao Centro da Cidade, a falta de árvores, que provoca o calor elevado na avenida Rio Branco, é outra questão enfatizada pela promotora.

O acordo firmado entre o Ministério Público do RN e a Semsur na audiência pública foi de quem em 30 dias iriam ser iniciados os trabalhos de plantio de novas árvores ao longo da avenida Rio Branco, visando aumentar a quantidade de sombras do lado direito da rua, lado mais castigado pelo sol vespertino. "Esse é mais um compromisso que eu assumo colocar em prática antes de renunciar a pasta da Semsur", disse Porpino, que deixará o cargo de titular da pasta para concorrer às eleições em 2012.

## Questão de educação

Por sua vez, Eugênio Bezerra relembrou que a questão do aquecimento da cidade se deve, muitas vezes, à retirada ilegal de árvores, que não passam pelo gabinete da secretaria. "As pessoas simplesmente derrubam a árvore porque ela está deixando muita folha na calçada, ou porque será um refúgio para esconder ladrões. Não pode ser assim. É preciso pensar antes nas conseqüência", argumenta.

Rossana fez ênfase à falta de trabalhos para a educação ambiental e conscientização da população. Eugênio apontou um fundo especial para promover esse tipo de ações e que deverá ser expedido esse ano para a formulação dessas atividades. Outro projeto, criado pelo vereador Júlio Protásio, começará a ser executado a partir de fevereiro.




Carlos Santos/DN/D.A Press

Completamente abandonados, canteiros só servem para acumular lixo




FIERN SESI SENAI IEL — SESI

**DEPARTAMENTO REGIONAL DO RIO GRANDE DO NORTE**
**COMISSÃO PERMANENTE DE LICITAÇÃO**

**AVISO DE LICITAÇÃO**

O SERVIÇO SOCIAL DA INDÚSTRIA – SESI-DR/RN, através do Pregoeiro e Presidente da Comissão Permanente de Licitação, torna público a realização dos seguintes certames:
**1) Pregão de N° 001/2012** – SESI-DR/RN. **Objeto:** Aquisição de Equipamentos de informática para atender as necessidades da Gerência Corporativa de Tecnologia da Informação - UNITEC. **Abertura dia 08 de Fevereiro de 2012, às 10:30 horas.**
**2) Convite de N° 003/2012** – SESI-DR/RN. **Objeto:** Serviço de confecção de rede de proteção com instalação para o campo de futebol do SESI CAT/Mossoró/RN. **Abertura dia 06 de Fevereiro de 2012, às 09:00horas.**

Natal (RN), 30 de janeiro de 2012.
**Adalberto Jorge Vieira Pinto**
**Pregoeiro e Presidente da CPL do SESI DR/RN**

SINDIPETRO/RN
SINDICATO DOS PETROLEIROS

## ASSEMBLEIAS GERAIS EXTRAORDINÁRIAS ESPECÍFICAS

## EDITAL DE CONVOCAÇÃO

O Sindicato dos Petroleiros e Petroleiras do Estado do Rio Grande do Norte – SINDIPETRO-RN, por seu Coordenador Geral abaixo assinado, convida todos os trabalhadores e trabalhadoras da categoria, em pleno gozo de seus direitos estatutários, a comparecerem a ASSEMBLEIA GERAL EXTRAORDINÁRIA – ESPECÍFICA, nos dias, horários e locais abaixo indicados para deliberar sobre a seguinte ordem do dia:

**Item único** – Escolha dos membros da **COMISSÃO ELEITORAL** que conduzirá o Processo Eleitoral deste Sindipetro, conforme previsto no Art. 21 do Estatuto desta entidade.

**Sede SINDIPETRO-RN:** Av. Prudente de Morais, 357, Petrópolis – Natal/RN, **DIA 08 DE FEVEREIRO DE 2012(QUARTA-FEIRA) ÀS 18:00h**, em primeira convocação; ou às **18:30h** em segunda convocação com qualquer número de associados e associadas presentes;

**Subsede SINDIPETRO-RN:** Rua Venceslau Braz, 400, Paredões, Mossoró/RN, **DIA 08 DE FEVEREIRO DE 2012(QUARTA-FEIRA) ÀS 18:00h**, em primeira convocação; ou às **18:30h** em segunda convocação com qualquer número de associados e associadas presentes

Natal/RN, 30 de janeiro de 2012.

Márcio Azevedo Dias
**Coordenador Geral**
Diretoria Colegiada do SINDIPETRO-RN

Labim/UFRN




**COMUNICADO**

A EMBRATEL comunica a seus clientes do Serviço Telefônico Fixo Comutado – STFC, na modalidade Local em Mossoró, Natal e Parnamirim, que em virtude da implementação de melhorias tecnológicas em nossa rede de Telefonia, os assinantes do Serviço Livre poderão encontrar dificuldades pontuais e temporárias na utilização do serviço no dia 07/02/2012, no intervalo de 00h01 às 06h00. Informações adicionais poderão ser obtidas através da Central de Atendimento Embratel 10321. A EMBRATEL agradece a compreensão de seus clientes e reafirma o compromisso com a qualidade de seus serviços.

FIERN SESI SENAI IEL — SENAI

**DEPARTAMENTO REGIONAL DO RIO GRANDE DO NORTE**
**COMISSÃO PERMANENTE DE LICITAÇÃO**

**AVISO DE LICITAÇÃO**

O SERVIÇO NACIONAL DE APRENDIZAGEM INDUSTRIAL – SENAI-DR/RN, através do Pregoeiro, torna público a realização do seguinte certame:
**Pregão de Nº 001/2012** – SENAI-DR/RN. **Objeto:** Aquisição de Equipamentos de Informática para atender as necessidades da Gerência Corporativa de Tecnologia da Informação – UNITEC. **Abertura dia 08 de fevereiro de 2012, às 09:00 horas.**
Natal (RN), 30 de janeiro de 2012.
**Adalberto Jorge Vieira Pinto - Pregoeiro do SENAI-DR/RN**

cosern Companhia Energética do Rio Grande do Norte

**AVISO DE INTERRUPÇÃO NO FORNECIMENTO DE ENERGIA ELÉTRICA**

DIA: **07.02.2012 (TERÇA-FEIRA), das 08h00min às 13h00min.**
MUNICÍPIO: **CAICÓ**
LOCALIDADES: **POVOADO PASSAGEM DAS TRAIRAS E ADJACÊNCIAS.**

DIA: **07.02.2012 (TERÇA-FEIRA), das 08h00min às 13h00min.**
MUNICÍPIO: **CURRAIS NOVOS**
BAIRRO: **PARQUE DOURADO**
LOCALIDADES: **PARQUE DOURADO E ADJACÊNCIAS.**

DIA: **08.02.2012 (QUARTA-FEIRA), das 08h00min às 13h00min.**
MUNICÍPIO: **SÃO FERNANDO**
LOCALIDADES: **SÍTIO SALGADINHO E ADJACÊNCIAS.**

**NOTA:** A Companhia Energética do Rio Grande do Norte - COSERN procederá à interrupção no fornecimento de energia elétrica para realizar trabalhos de ampliação, melhoramento e de manutenção na sua rede. Caso o serviço seja concluído antes do horário previsto, a rede será energizada sem qualquer outro aviso.

CORREIOS — Ministério das Comunicações — GOVERNO FEDERAL BRASIL PAÍS RICO É PAÍS SEM POBREZA

**EMPRESA BRASILEIRA DE CORREIOS E TELÉGRAFOS**
**DIRETORIA REGIONAL DO RIO GRANDE DO NORTE**

**AVISO DE ALTERAÇÃO**

**Agência de Correios Franqueada AGF – DR/RN**

CONCORRÊNCIAS Nº 0002400/2011, 0002401/2011, 0002402/2011, 0002403/2011, 0002404/2011, 0002405/2011, para seleção de pessoa(s) jurídica(s) de direito privado para instalar e operar Agência(s) de Correios Franqueada(s) – AGF. Comunicamos que, em decorrência da publicação da lei nº 12.440/2011, que entrou em vigor em 04/01/2012, houve alteração da Cláusula Quarta, subitem "4.1.3", dos editais de licitação das AGF, publicados no jornal DIÁRIO DE NATAL, de 15/12/2011, pagina 7, com a inclusão do inciso "V". Ficam mantidas todas as demais cláusulas e disposições editalícias, bem como as datas e hora de abertura das respectivas concorrências, conforme últimas publicações realizadas.

**CLEUDIVAN JÂNIO DE ARAÚJO**
**Presidente da Comissão**

senac — SERVIÇO NACIONAL DE APRENDIZAGEM COMERCIAL
ADMINISTRAÇÃO REGIONAL DO RN

**AVISO DE LICITAÇÃO**

**CONVITE Nº 002/2012**
**(Reaprazamento)**

O Serviço Nacional de Aprendizagem Comercial – SENAC – DR/RN, através do Vice Presidente da CPL, torna público a realização do seguinte certame:
**CONVITE Nº 002/2012.**
**OBJETO:** Fornecimento, transporte e instalação de uma plataforma de elevação vertical ao tempo para a unidade SENAC Centro, Rua São Tomé, 444, Cidade Alta, em Natal/RN, para uso de pessoas portadoras de necessidades especiais e pessoas com mobilidade reduzida, com capacidade para transporte de uma cadeira de rodas, seus usuários e um acompanhante, que atenda integralmente as normas de acessibilidade e conforme especificações do Anexo I.
**ABERTURA:** Dia 06 de fevereiro de 2012, às 09h00min horas.
**PRAZO DE ENTREGA:** 100 (cem) dias.
**OBTENÇÃO DO EDITAL:** Rua São Tomé, 444 – Cidade Alta – Natal/RN, Sala 409, telefone (84) 4005-1020, através de pen-drive, CD, pelo e-mail: cpl@rn.senac.br ou se cadastrando ou efetuando login em nosso site: http://www.rn.senac.br/licitacoes

Natal, 30 de janeiro de 2012.
COMISSÃO PERMANENTE DE LICITAÇÃO
Isaac Nilton de Souza
VICE PRESIDENTE


# Nomeação de 71 policiais é considerada insuficiente

**Esta foi a primeira nomeação de policiais civis em 15 anos. Efetivo será direcionado para atuar no interior**

**Paulo Nascimento**
Especial para o Diário de Natal
paulonascimento.rn@dabr.com.br

Fotos: Ana Amaral/DN/D.A Press



Rosalba: "Não adianta fazer a nomeação sem dar as mínimas condições"

Sob os olhos dos mais novos 71 policiais civis, a governadora Rosalba Ciarlini assinou o decreto que dava o aval oficial para a posse dos agentes, escrivães e delegados concursados. Todos aguardavam a nomeação desde novembro de 2010, quando foi finalizado o curso de formação dos 509 aprovados no concurso de 2009. A convocação desta primeira equipe foi para 87 aprovados, mas apenas 71 se apresentaram para a nomeação. Esta foi a primeira nomeação de policiais civis em 15 anos. O prazo para a apresentação dos 16 policiais restantes acaba dentro dos próximos 30 dias, quando os novos policiais começarão seu trabalho pelo interior do RN. Apesar do reforço de agentes de segurança pública, a palavra é uma só, tanto do governo como das associações: o efetivo não é suficiente. Atualmente, segundo levantamento da Associação de Delegados de Polícia Civil do RN (Adepol-RN), das 64 comarcas potiguares, 44 estão desocupadas. E policiais nomeados ontem, apenas dez são delegados.

Devido à situação no interior potiguar, em que alguns delegados chegam a tomar conta de 20 cidades, os delegados cogitaram entregar as delegacias. O ato foi "congelado" após conversa entre a Adepol e o secretário estadual de segurança (Sesed) Aldair da Rocha. "Resolvemos dar este voto de confiança ao Governo do Estado. Vamos aguardar o começo do trabalho, após 30 dias, para fazer uma análise da situação, já que temos mais de 40 comarcas desocupadas e apenas 10 delegados, por enquanto, irão assumir. O número é muito baixo para as necessidades", afirmou a delegada Ana Cláudia Gomes, presidente da Adepol. Na última reunião com o governo, a associação chegou a protocolar um pedido para nomeação de todos os delegados aprovados no concurso, o que terminou não acontecendo.

A governadora Rosalba Ciarlini, que assinou o ato em conjunto com o secretário de segurança Aldair da Rocha e o delegado geral de Polícia Civil Fábio Rogério da Silva, mostrou-se ciente a respeito da pouca quantidade do efetivo nomeado. "Não é o número ideal. Mas, também não adianta fazer a nomeação sem dar as mínimas condições de trabalho e sem planejar direito", justificou Rosalba, que ainda destacou que estes 71 novos policiais servirão para suplantar as vagas deixadas na polícia por aposentadorias e mortes ocorridas entre 2010 e 2011. Devido o "arrocho" do governo em relação a Lei de Responsabilidade Fiscal (LRF), ainda não há previsão para o que o restante dos aprovados no concurso para delegado, escrivão e agente da Polícia Civil sejam nomeados e assumam seus postos de trabalho.



Adepol dará voto de confiança ao governo pelos próximos 30 dias



Degepol: próximos nomeados deverão ir para a futura Divisão de Homicídios

Com a ordem de ocupar postos em vários municípios do interior, como Lajes, Pau dos Ferros, Macau, Caraúbas, Jucurutu, Santo Antônio e Assú, os novos policiais passarão a trabalhar em algumas comarcas que nunca possuíram uma representação da polícia judiciária. "Já estava definido que esta primeira equipe seria destinada ao interior, que é nossa prioridade. Ainda não é o ideal, mas ameniza. Logo será sentida uma melhoria no combate ao crime no Rio Grande do Norte", explicou o delegado geral Fábio Rogério. Ainda de acordo com o delegado geral, as nomeações seguintes, ainda sem data para ocorrerem, serão destinadas para outros projetos da Delegacia Geral de Polícia Civil (Degepol). "Com os novos policiais que estão por vir, iremos implantar a Divisão de Homicídios em Natal e reforçar as DPs na Grande Natal. Este é o plano", declarou Fábio Rogério.

Assim como os outros integrantes do aparelho de segurança pública potiguar, o Sindicato dos Policiais Civis (Sinpol-RN) também achou insuficiente o número de 87 convocados. "Isto é apenas uma gota d'água no oceano. Apesar do que disse a governadora, este número de policiais não consegue sequer cobrir a quantidade de agentes, delegados e policiais que se aposentaram", explica Djair Oliveira, presidente do Sinpol-RN. Ele ainda lamenta que as condições de trabalho continuem as mesmas. "A Polícia Civil sempre é esquecida na hora dos investimentos. A prova é a quantidade de nomeações aprovadas pela governadora. Como ela mesmo disse no discurso, tem que ser muito corajoso para trabalhar na polícia, especialmente com estas condições", lamentou Djair.

INSEGURANÇA

## SINTRO DESCARTA PARALISAÇÕES

Após uma semana de tensão nos transportes públicos de Natal devido às manifestações pelo combate à criminalidade, o Sindicato dos Trabalhadores Rodoviários (Sintro) descarta novas paralisações de ônibus para os próximos dias. Para o presidente do sindicato, Nastagnan Batista, a mobilização e as garantias que a Polícia tem dado quanto ao combate contra os assaltos a ônibus têm se mostrado satisfatórias. O último crime registrado, de número 31, ocorreu na última quinta-feira. "Temos reuniões com o comando da PM e eles têm se mostrado empenhados para coibir a ação dos bandidos. A Polícia Civil também designou um delegado especial, dando uma atenção para os casos". A presidente dos Sitoparn, Maria Edileuza Queiroz, afirma que houve apenas seis assaltos a opcionais em Natal este ano e também descarta mobilizações. (**PS**)

Labim/UFRN



EDITORA >> Adriana Amorim (adrianaamorim.rn@dabr.com.br) muito.rn@dabr.com.br

# E o Hangar de Música vai para...




Moraes Neto/Divulgação

**Décima edição do maior prêmio à área ocorre nesta noite, no Teatro Alberto Maranhão, revelando os destaques em 2011**

**Sérgio Vilar**
sergiovilar.rn@dabr.com.br

Forró, funk, rock, MPB, reggae, baião, rap, brega, pop e o que mais este Rio Grande do Norte de tantos ritmos abarca estarão juntos hoje, a partir das 20h, no Teatro Alberto Maranhão na maior festa da música potiguar: o Prêmio Hangar de Música. A décima edição do evento fará homenagem ao Nordeste Musical de Elino Julião e Luiz Gonzaga, premiará 11 categorias de música local e apresentará shows do Duo Finlândia (formado por um paulista e um argentino), da banda cearense Água de Quartinha e de mais 30 artistas potiguares.

O Prêmio Hangar é hoje a única premiação potiguar voltada exclusivamente à área da música com foco no trabalho desenvolvido durante o ano. É idealizado, criado e mantido pelo produtor cultural Marcelo Veni. "Talvez seja o único prêmio neste estilo do Nordeste. Mesmo a Recife de cena cultural mais organizada e pulsante, não tem premiação do tipo. Em Fortaleza tinha o Prêmio Nelsons, não sei se continua. E na Bahia tem o Prêmio Jorge Amado que é mais generalista. Pela continuidade, número de categorias e inserção na mídia, somos o único", se orgulha.

Marcelo Veni criou o Prêmio Hangar em 1998, com a primeira edição promovida no ano seguinte. "À época eu produzia uma série de tributos e homenagens a artistas como Cazuza, Chico Science e queria fazer algo diferente. Pensei nesta forma de homenagem influenciado pelas grandes premiações da música e do cinema. E naquele tempo ainda vivíamos a época das bandas de garagem. Então pensei em um hangar - uma grande garagem, que também remete à época das festas dos norte-americanos durante a Segunda guerra. E desde a primeira edição já registramos excelente aceitação".

O prestígio do Prêmio Hangar se comprova no número de músicos à disposição do produtor para abrilhantar a festa. "Eles querem participar, mesmo sem cachê. Infelizmente até precisei retirar da programação a garotada da Ilha da Música porque a programação está muito extensa". A produção da festa é bancada praticamente por recursos próprios e pequenas colaborações. "É financiada pela lei Marcelo Veni de incentivo à cultura, porque sou eu mesmo o patrocínio", brinca o produtor. "É um dinheiro que ganho com música, em outros projetos, e volta à música, neste".

Veni destaca a colaboração do Sesc local, na compra de 100 ingressos, e do Sesc Ceará, na viabilidade do show da Água de Quartinha. "Trouxemos o Duo Finlândia em parceria, com passagem aérea e estadia pagas, inclusive para novo show quinta-feira, no Consulado Bar. E o pessoal daqui chega junto mesmo, querem participar e a gente se sente também homenageado com isso". Além do Prêmio Hangar, o Rio Grande do Norte possui o Troféu Cultura Potiguar, para as sete artes. Foram extintos o Prêmio Poti e o Troféu Caju (também para as sete artes) e o Rock Potiguar, voltado ao segmento do rock.

## Programação

O show de abertura da premiação será com o Duo Finlândia, e encerramento do Água de Quartinha. No recheio da noite artistas potiguares de diferentes estilos musicais apresentarão versões para os sucessos de Elino Julião, com participação do filho do forrozeiro, Araken Julião. O forró pé-de-serra vai virar samba com os integrantes do grupo Arquivo Vivo; vai virar funk com o Emblemas. Mas também será cantado em sua origem com o Forró NaManha e As Nordestinas.

Geraldo Carvalho, Andróide Sem Par, Allan Negão (do RastaFeeling), Carlos Zens, Romildo Soares, PeduBreu, Im Not Cat Now, Willian Guedes, Kelly Wange e Dodora Cardoso completam as surpresas musicais. Os músicos indicados e premiados em edições anteriores são convidados da noite, mas quem quiser conferir e assistir a premiação poderá adquirir alguns dos ingressos que foram disponibilizados à venda nas Lojas Arte Musical do Via Direta e da Rua João Pessoa no centro da Cidade.

## SERVIÇO:

**10ª edição do Prêmio Hangar**
**Onde:** Teatro Alberto Maranhão (Ribeira)
**Data e hora:** hoje, a partir das 20h
**Informações:** 3232-3669
**Venda:** Lojas Arte Musical (Via Direta e Rua João Pessoa no centro da Cidade)

## ATRAÇÕES MUSICAIS+INDICADOS+PREMIAÇÕES ESPECIAIS

**ATRAÇÕES MUSICAIS**

Abertura: **Duo Finlândia (SP /ARG)**
**Forró NaManha** - *Filho de Goiamum*
**Geraldo Carvalho** - *Forró da Coréia*
**Romildo Soares** - *O Burro*
**Carlos Zens** - *Na Sombra do Juazeiro*
**Dodora Cardoso** - *Santana*
**As Nordestinas** - *O Relabucho*
**Willian Guedes** (homenagem)
**Arakem Julião** (filho de Elino Julião)
- Pout-pourri (Forró - *Pedra do Queijo*; Coco - *Meu fole Véio*; Xote - *Amor enchocalhado*; Merengue - *As meninas da utinga*; Aarrastapé - *A festa do Senhor São João*)
**Kelly Wange** - *Xote das Meninas* (Luiz Gonzaga)
**Williane** - *Matutão* (Luiz Gonzaga)
**Allan Negão RastaFeeling** - *Alô Bicho*
**Arquivo Vivo** - *Bodega do Expedito*
**Pedu Breu** - *O Rabo do Jumento*
**Andróide Sem Par** - *Preço do Amor*
**I'm Not Cat Now** - *Cofrinho de Amor*
**Emblemas Funk** - *Bata nego pode bater / O Negócio*
Encerramento: **Água de Quartinha - CE**

**INDICADOS**

**Revelação Musical do RN**
**1-** João Nin (AK47 / Andróide Sem Par)
**2-** Los Costeletas Flamejantes
**3-** Maguinho daSilva e d'malassomBROSband
**4-** Quarteto Linha de Passe
**5-** Talma&Gadelha

**Melhor Banda ou Grupo**
**1-** Camarones Orquestra Guitarrística
**2-** DuSouto
**3-** Eu, Edu e os Caras
**4-** PeduBreu
**5-** RastaFeeling

**Melhor Intérprete**
**1-** Clara Pinheiro (Clara e a Noite)
**2-** Khrystal
**3-** Liz Rosa
**4-** Simona Talma (Talma&Gadelha )
**5-** Valéria Oliveira

**Melhor Música**
**1-** *Avenida da Canção* (Maguinho da Silva / daSilva e d'malassomBROSband)
**2-** *Cretino* (DuSouto)
**3-** *O Roqueiro e a Hippie* (Talma&Gadelha)
**4-** *Tango no Hospício Encantado* (Franklin Nogvaes / Antônio Ronaldo)
**5-** *Zona Norte/Zona Sul* (Khrystal / Ricardo Baia)

**Melhor Instrumentista**
**1-** Antonio de Pádua
**2-** Eduardo Taufic
**3-** Edu Gomez
**4-** Fábio Rocha (Fabão)
**5-** Gustavo Cocentino

**Melhor Produtor Musical**
**1-** Anderson Foca
**2-** Franklin Novaes
**3-** Jubileu Filho
**4-** Raphael BJoe
**5-** Zé Marcos

**Melhor Letrista / Compositor**
**1-** Bruno Alexandre
**2-** Ivando Monte
**3-** Luiz Gadelha
**4-** Maguinho Da Silva
**5-** Simona Talma

**Melhor CD de artista Potiguar**
**1-** +Qlmperfeiro (Romildo Soares)
**2-** E o Pior q isso tudo Não é Ficção (daSilva e d'malassomBROSband)
**3-** Matando o Amor (Talma&Gadelha)
**4-** Nosso Disco Dava um Filme (Projeto Trinca)
**5-** Samba no Beco (Arquivo Vivo)

**Melhor Show realizado**
**1-** *Clássicos da MPB* (Camila Masiso e Orquestra Sinfônica da UFRN)
**2-** *Do Mar ao Sertão* (Carlos Zens)
**3-** *E o Pior q isso tudo Não é Ficção* (daSilva e d'malassomBROSband)
**4-** *O Trem* (Khrystal)
**5-** *20 anos de carreira - No Ar* (Valéria Oliveira)

**Artista do Ano**
**1-** Camila Masiso
**2-** Khrystal
**3-** Maguinho Da Silva
**4-** Talma&Gadelha
**5-** Valéria Oliveira

**Melhor Vídeo Clipe**
**1-** Com a Água no Pescoço - Camarones Orquestra Guitarrística
**2-** Cretino - DuSouto
**3-** Estirado no Estirâncio - Os Poetas Elétricos
**4-** O Roqueiro e a Hippie - Talma&Gadelha
**5-** Zona Norte / Zona Sul - Khrystal

**PREMIAÇÕES ESPECIAIS**

**- Artistas homenageados**
Elino Julião e Luiz Gonzaga (in memoriam)
**- Prêmio Hangar de Música Instrumental**
Duo Finlândia (SP / ARG)
**- Prêmio Hangar Nordeste**
Água de Quartinha (CE)
**- Prêmio Hangar de Artista Nacional**
Criolo (SP)
**- Prêmio Hangar Especial Talento Infantil**
Williany Rodrigues (As Nordestinas - RN)
**- Prêmio Hangar Especial Projeto Musical**
Festival Forraço / InterTV Cabugi
**- Prêmio Hangar Especial de Ação Social**
Casa do Bem / Flávio Rezende

**JÚRI OFICIAL**
**Daniela Pacheco** - Jornalista
**Ednaldo Martins** - Locutor da Universitária da FM
**Alexandre Maia** - Produtor de shows
**Nilza Rebouças** - Produtora
**Isaac Sol** - Músico
**Cinthia Lopes** - Jornalista
**Leide Câmara** - Produtora e pesquisadora musical
**Jota Mombaça** - Escritor/Pesquisador
**Paulo Sarkis** - Músico e Presidente do Sind. dos Músicos do RN
**Marcos Sá** - Jornalista e Produtor Cultural

*** Júri popular:** Será responsável pela votação de Revelação do Ano, Artista do Ano e Show do ano. Para tal, o Instituto Índice de Pesquisa entrevistou 420 pessoas no Centro da Cidade e próximidades do Via Direta, Natal Shppoing e Midway Mall.

Labim/UFRN



# social



**FLÁVIA FREIRE**
e-mail: flaviafreire.rn@dabr.com.br

## DEU NO twitter

@flafreire

**@Ju_Lobinha** - O melhor time é aquele pelo qual você torce. Pronto, acabou! Para que polemizar?

### IMPORTANTE
Hoje e o dia da NÃO VIOLÊNCIA. PARA QUALQUER GÊNERO RAÇA, ETNIA, IDADE, COR... ENTENDIDO?! Todos merecemos respeito!

### LIVROS E CAFÉ
Logo mais, às 20h, escritores potiguares e leitores se reúnem para um Café Literário na livraria Nobel, uma ótima oportunidade para trocar ideia com escritores como Marcos Monjardim, Leonardo Barros e Gustavo Diógenes. Ah... E, ao final, ainda rola sorteio de um exemplar de cada livro para os participantes!

### HAPPY BIRTHDAY!
Muitos vivas para o produtor cultural Fê da Alê, que hoje comemora a nova idade ao lado de sua amada Alessandra e de sua pequenina Malu.

### EM TEMPO I
Muitas felicidades para Cácio Mendonça que mudou de idade na segundona. Tudo de melhor, querido!

### EM TEMPO II
Vivas também para a bacanuda de tudo Letícia Guerda Fonseca.

### COMEMORANDO
A super *doctor* Roberta Jales está com sorriso de orelha a orelha. Afinal, ela está comemorando a aprovação para residência em Mastologia na Escola Paulista de Medicina e na USP. Mega Brá!!!

### LUAU DO BEM
Já é nesta sexta-feira, gente! Como já havíamos cantando a bola, o Luau da Bandana, do Projeto Sou Solidário, ocorrerá no Paçoca de Pilão, em Pirangi, a partir das 19h, com toda a renda revertida para a associação Sou Solidário. E o balacobaco terá a animação das bandas Uskaravelho, Tá no Dom e Novo Grito.

### PINTANDO O SETE, O OITO, O NOVE...
Esta é para quem se liga em design, decoração, moda e tecnologia... Em coisas "brás", nós amamos! E quando junta gente bacana, como o artista plástico César Revorêdo e a empresária Nereide Britto Figueiredo, é cer-te-za de sucesso! Esses bacanudos estão trazendo a Casa Cor para a terrinha de Poti.

>>>
Por enquanto, sabemos que o *big* evento acontecerá entre os 9 de outubro e 20 de novembro... Aguardem cartas!

### PESAR
Meus sentimentos aos amigos Juliana Oliveira Cunha - no dia de seu natalício, que era para ser de tanta alegria -, Mônica Bezerra, Horácio Cunha e Helô Rocha pela perda do avô querido Nelson Rocha. Nesse momento, que Papai do Céu amenize toda a dor.

### GRUPO É GRUPO
Hoje à noite, o amigo Abdon Gosson Neto recebe os coleguinhas da impressa para conhecer as instalações do Best Western Premier Majestic. Na ocasião, será será servido um jantar chiquetérrimo no restaurante La Brasserie, com cardápio especial desenvolvido pelo renomado chef internacional Erick Jacquin. Diga aí... Depois vocês ficam sabendo os *details*...

## PÉ DO PALCO

Anna Caroline/Divulgação

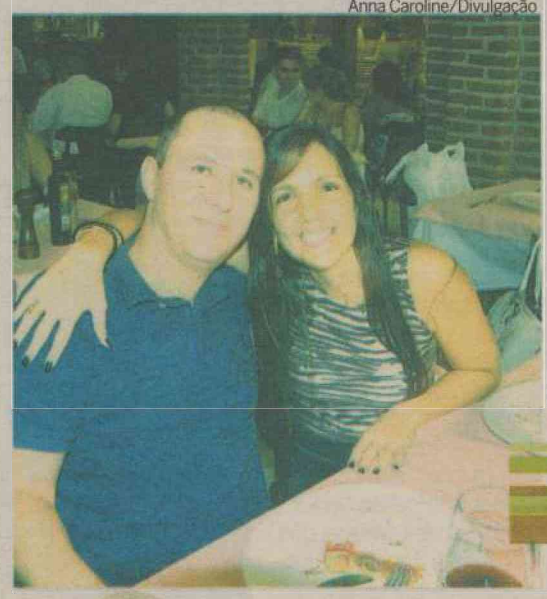

O ouvidor do Município do Natal, Carlos Von Sohsten, e sua esposa Ilana Sohsten jantando nos domínios de Thiago Fonfa para curtir Biquini Cavadão no Teatro Riachuelo.



Minutinhos antes do show de Biquini, Simone Aguiar e Carlita pousam para as nossas lentes.

Arquivo Pessoal/Divulgação

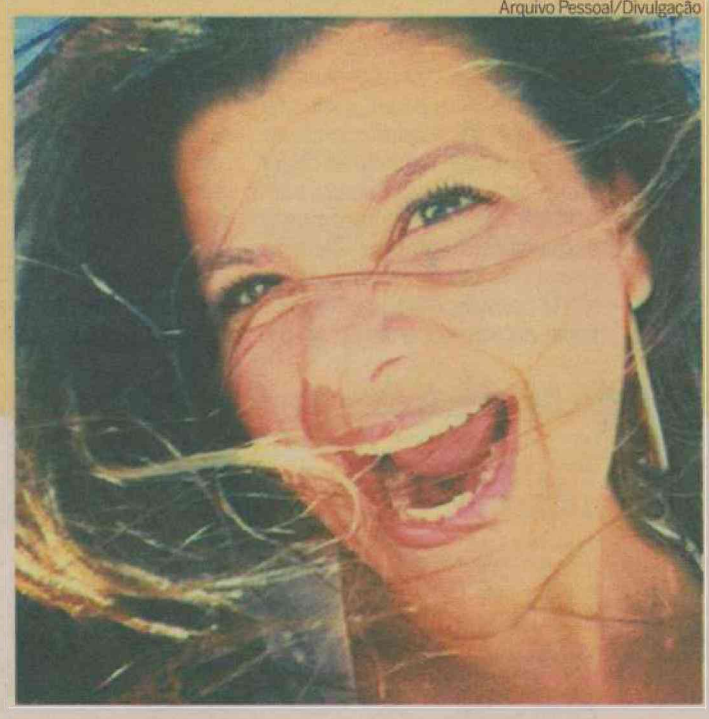

### É BIG, É BIG, É BIG!!!
Todos os vivas para a querida Eline Eulália, empresáríssima do ramo de eventos "brás" que, ontem, comemorou a vida. feliz tudo, amiga!

## Velinhas para...

- Renato Júnior
- Juliana Oliveira Cunha
- Moacir Albuquerque

Labim/UFRN



# programação

## destaquehoje

ATRAÇÃO // **INTERTV CABUGI**



Aureliza Corrêa/Esp. CB/D.A Press

*FERNANDA LIMA COMANDA O PROGRAMA* AMOR E SEXO

## resumonovelas

### GLOBO

**MALHAÇÃO**

Vinícius despista Laura sobre a armação de Débora. Gabriel ameaça Moisés, que não se intimida. Cristal acredita que Tomás causou ciúmes em Gabriel e Babi repreende a amiga. Gabriel cobra uma explicação de Alexia por ter armado seu encontro com Cristal. Helena aparece no bar onde Nelson está e insiste em ficar com ele até encontrarem Gorila. Gabriel pergunta se Alexia está escondendo alguma coisa sobre Moisés.

**A VIDA DA GENTE**

Ana tenta tranquilizar Sofia durante o treino, enquanto Vitória é dura com Cecília. Laudelino aceita ser sócio de Rodrigo em outro negócio. Ana e Lúcio falam bem um do outro para Sofia e Celina. Jonas almoça com Ângela no shopping. Cristiane flagra Jonas no restaurante com Ângela e, furiosa, acaba esquecendo Tiago. Cris discute com Jonas ao chegar em casa. Lorena avisa que Tiago está no shopping e Lourenço corre para buscá-lo.

**AQUELE BEIJO**

Marieta, Olavo e Taluda descobrem que Violante está fingindo ser uma índia. Amália diz que Vicente precisa escolher entre sua carreira e Claudia. Maruschka, Henrique, Grace Kelly e Deusa oficializam a venda da Comprare. Agenor diz ao pai que Belezinha não o ama. Belezinha diz a Agenor que vai morar com Bob na casa de Eveva. Vicente decide viajar com Claudia. Belezinha diz a Agenor que quer anular o casamento.

**FINA ESTAMPA**

Todos se assustam ao ver Joana, a irmã gêmea de Marcela. Teodora cuida de Quinzé. Joana se surpreende ao ver que o laptop de Marcela está vazio. Esther repreende Beatriz ao tentar se aproximar de Vitória. Danielle procura Beatriz. Antenor fica impaciente à espera da reportagem sobre Tereza Cristina. Um dos homens que estavam no carro de Ferdinand observa o futuro médico. O repórter liga para Tereza Cristina.

### SBT

**CORAÇÕES FERIDOS**

Vitor comenta com Eduardo que confirmou com o próprio médico que Amanda fez um aborto. Lucy conta a Vera e Silvia que Hélio a convidou para jantar. Vera teme o relacionamento entre os dois, pois Hélio trabalha no banco Varela. A recepcionista entrega a ficha de Amanda Varela a Eduardo. Vitor vai tirar satisfações com Aline, por ela ter mentido sobre o aborto de Amanda.

### RECORD

**REBELDE**

Pilar garante a Roberta que não está interessada em Diego. Vicente revela a Diego que está preocupado com Pedro. O professor pergunta se Diego sabe de alguma coisa, mas o rebelde prefere manter segredo. Téo diz a Márcia que ela precisa confiar nele. Becky diz a Jonas que quer trabalhar no colégio. Dani presenteia Pingo com um prato de rabada. Binho tenta seduzir Alice e Pedro vê. Roberta pede a Diego que diga que não a ama mais.

**VIDAS EM JOGO**

Cleber conduz Francisco em uma lancha. O ex-policial garante ao milionário que ele e seus amigos terão o que merecem. O milionário aproveita um momento de distração de Cleber e o acerta na cabeça. Francisco faz uma manobra brusca com o barco e os três são jogados ao mar. Francisco chega à ilha e se depara com um capanga de Cleber. Desesperado, Francisco pede que o ex-policial o mate logo. Cleber diz que se esconderá com Francisco na mata. Para alívio de todos, a médica comunica que Miguel está bem. Regina pergunta pelo estado de Patrícia.

**REI DAVI**

Saul se irrita com Eliabe, que está a ponto de contar o segredo do irmão. De repente, Davi ouve Golias falando bem alto e forte. Ele desafia um homem a duelar com ele. Quem sobreviver, vence a guerra. Davi é o único que não demonstra medo. Davi se oferece para duelar com o gigante. Golias pega sua grande lança e atira em Davi com uma força estupenda. Davi se vê preso pelo seu alforje à lança fincada no chão. Davi, preso, olha para Golias vindo para cima dele. Ele tenta se soltar e não consegue.

## hojenatv

**INTERTV CABUGI**
**GLOBO - CANAL 11**

04H58 SAGRADO
05H00 TELECURSOS
06H00 GLOBO RURAL
06H30 BOM DIA RN
07H30 BOM DIA BRASIL
08H30 MAIS VOCÊ
09H55 BEM ESTAR
10H40 TV GLOBINHO
12H05 RN TV
12H50 GLOBO ESPORTE
13H20 JORNAL HOJE
13H50 VÍDEO SHOW
14H30 MULHERES DE AREIA
15H50 SESSÃO DA TARDE - PROGRAMA DE PROTEÇÃO PARA PRINCESAS
17H48 GLOBO NOTÍCIA
17H51 MALHAÇÃO
18H25 A VIDA DA GENTE
19H15 RN TV
19H30 JORNAL NACIONAL
20H10 AQUELE BEIJO
21H10 FINA ESTAMPA
22H20 BIG BROTHER
23H35 AMOR E SEXO
00H15 JORNAL DA GLOBO
00H43 PROGRAMETE DE FÓRMULA 1
00H45 SÉRIE AMERICANA
01H40 CORUJÃO - VANILA SKY

TV TROPICAL
RECORD - CANAL 8

06H45 DESENHO
07H05 RN NO AR - LOCAL
07H40 FALA BRASIL
09H00 HOJE EM DIA
12H00 BALANÇO GERAL
12H50 ENCONTRO COM A NOTÍCIA
13H20 JORNAL DA TROPICAL
14H00 TUDO A VER
16H00 TODO MUNDO ODEIA O CHRIS
19H00 TROPICAL NOTICIAS
19H30 JORNAL DA RECORD
20H15 NOVELA REBELDE
21H15 CSI LAS VEGAS
22H15 NOVELA VIDAS EM JOGO
23H00 REI DAVI - ESTREIA
00H15 CSI MIAMI
01H15 PROGRAMAÇÃO RELIGIOSA

**SIMTV**
**REDE TV - CANAL 17**

07H30 LEITURA DINÂMICA - PRIMEIRA EDIÇÃO
08H00 MANHÃ MAIOR
10H00 NESTLÉ COM VOCÊ
11H00 SIM ESPORTES
11H20 ALÔ MEU POVO
11H50 SUA CIDADE (AO VIVO)
13H00 PROGRAMAÇÃO REDETV
14H00 A TARDE É SUA
15H35 PROGRAMAÇÃO REDETV
16H35 CAMPEONATO INGLÊS MAN. UNITED X STOKE
18H40 TV KIDS SUPER ONZE / POKEMON
19H00 TV FAMA
20H20 REDETVNEWS
21H15 HEBE
22H55 LEITURA DINÂMICA
23H25 PROGRAMA AMAURY JR.

**TV UNIVERSITÁRIA**
**TV BRASIL - CANAL 5**

04H50 SALTO PARA O FUTURO
05H50 TELECURSO ENSINO MÉDIO
06H05 TELECURSO ENSINO FUNDAMENTAL
06H20 TELECURSO TECENDO O SABER
06H50 JORNAL VISUAL
07H00 REPÓRTER BRASIL
07H45 COCORICÓ
08H00 ANGELINA BALLERINA
08H30 CASTELO RA TIM BUM
09H00 UM MENINO MUITO MALUQUINHO
09H30 JANELA JANELINHA
10H00 CONNIE A VAQUINHA
10H30 A TURMA DO PERERÊ
11H00 CULTURA PONTO A PONTO
11H30 UM MENINO MUITO MALUQUINHO
12H00 A TURMA DO PERERÊ
12H30 CATALENDAS
12H45 TROMBA TREM
13H00 DANGO BALANGO
13H30 VILA SÉSAMO
14H00 MEU AMIGÃOZÃO
14H15 COCORICÓ NA CIDADE
14H30 ANABEL
14H45 CURTA CRIANÇA
15H00 SEM CENSURA
16H30 + AÇÃO
17H00 ESTÚDIO MÓVEL
17H30 CLUBE DO TRAVESSEIRO
18H00 IFRN EM PAUTA
18H30 TVU NOTÍCIAS
19H00 TUBO DE ENSAIO: TV DIGITAL
19H30 CARA E COROA
20H00 REPÓRTER BRASIL
21H00 OBSERVATÓRIO DA IMPRENSA
22H00 SAMBA NA GAMBOA
23H00 ARTE COM SÉRGIO BRITO
23H30 MAMA ÁFRICA: MERCADORES DE MILAGRES (14 ANOS)
00H30 ALMANAQUE
01H00 SEM CENSURA
02H30 BRASILIANAS.ORG
03H30 CAMINHOS DA REPORTAGEM
04H30 EXPEDIÇÕES

**TV ASSEMBLEIA NATAL**
**CABO TV - CANAL 36**

07H05 SESSÃO PLENÁRIA - AL/RN (REPRISE - 27.10.2011)
09H00 FELICIDADE URGENTE - TV AL/RN (REPRISE - 30.01.2012)
09H30 ÚLTIMA HORA (AO VIVO)
10H00 PROGRAMA ROLÉ - TV AL/RN (REPRISE - 28.01.2012)
10H30 ÚLTIMA HORA (AO VIVO)
10H40 AUDIÊNCIA PÚBLICA SOBRE RESÍDUOS SÓLIDOS (REPRISE : 07.11.2011)
13H20 JORNAL DA ASSEMBLEIA - 1ª ED. (AO VIVO)
14H00 SINTONIA - TV AL/RN ENTREVISTADO: EDSON SOARES (REPRISE - 27.01.2012)
15H00 PROGRAMA CAFUNDÓ - TV AL/RN (REPRISE - 28.01.2012)
16H00 ÚLTIMA HORA (AO VIVO)
16H10 SESSÃO PLENÁRIA - AL/RN (REPRISE - 01.11.2011)
17H00 ULTIMA HORA (AO VIVO)
18H00 CAMINHOS DO RN - AL/RN (MUNICÍPIO: TOUROS)
19H00 JORNAL DA ASSEMBLEIA - 2ª ED. (AO VIVO)
19H30 ESPORTE EM PAUTA (AO VIVO)
20H00 CIDADÃO DO FUTURO - TV AL/RN (TEMA: EDUCAÇÃO FINANCEIRA)
20H30 PROGRAMA TJTV TRIBUNAL DE JUSTIÇA/RN (INÉDITO)
21H00 SESSÃO PLENÁRIA - TRE/RN (INÉDITO)

**TV PONTA NEGRA**
**SBT - CANAL 13**

:: ATÉ O FECHAMENTO DA EDIÇÃO, A EMISSORA NÃO HAVIA ENVIADO A GRADE.

**BAND NATAL**
**BANDEIRANTES - CANAL 3**

:: ATÉ O FECHAMENTO DA EDIÇÃO, A EMISSORA NÃO HAVIA ENVIADO A GRADE.

**TV CÂMARA NATAL**
**CABO TV - CANAL 37**

:: ATÉ O FECHAMENTO DA EDIÇÃO, A EMISSORA NÃO HAVIA ENVIADO A GRADE.

**:: ENVIE SUA PROGRAMAÇÃO SEMANAL, ALTERAÇÕES, DÚVIDAS, SUGESTÕES OU CRÍTICAS PARA MUITO.RN@DABR.COM.BR**

## cinema

**ESPECIAL**

**Os nomes do amor** (Le Nom Des Gens, França, 2010). De Michel Leclerc. Jacques Gamblin, Sara Forestier, Zinedine Soualem. A extrovertida jovem Bahia Benmahmoud (Sara Forestier), uma ativista de esquerda, vive de acordo com o clássico ditado "Faça amor, não faça guerra". Para conseguir converter as pessoas, ela está disposta a dormir com seus adversários políticos - o que significa dormir com muitos homens, já que são todos conservadores. Quando conhece o discreto quarentão Arthur Martin (Jacques Gamblin), ela acredita que, com um nome tão comum, está fadado a ser uma pessoa verdadeiramente conservadora e, portanto, realmente difícil de ser convertido aos seus ideais liberais. No entanto, as aparências enganam e as pessoas nem sempre são o que parecem ser. **Cinemark 6**. 19h30A. 14a.

**PRÉ-ESTREIA**

**À beira do abismo** (Man on a ledge, EUA, 2012). De Asger Leth. Sam Worthington, Elizabeth Banks. Ex-policial e fugitivo da prisão ameaça se jogar do alto de um hotel, o que coloca nervosas algumas pessoas com grandes segredos. **Cinemark 7**. 20h10. **Moviecom 3**. 21h50. 12a.

**ESTREIA**

**J. Edgar** (EUA, 2012). De Clint Eastwood. Leonardo Di Caprio, Armie Hammer. Enquanto dita sua biografia a um subordinado, diretor do FBI revela uma história íntima capaz de abalar a própria imagem. **Moviecom 7**. 13h20, 16h05, 18h50, 21h35. 12a.

**Millenium** - Os homens que não amavam as mulheres (EUA, 2012). De David Fincher. Daniel Craig, Rooney Mara, Christopher Plummer. Com a ajuda de uma hacker, jornalista investiga um mistério que perdura há 40 anos: o desaparecimento - ou assassinato - da filha de um milionário. **Cinemark 4**. 11h40, 15h10, 18h20, 21h40. **Moviecom 4**. 14h10, 17h20, 20h30. 16a.

**Os descendentes** (EUA, 2012). De Alexander Payne. George Clooney, Shailene Woodley. Homem de meia-idade precisa lidar com o coma da esposa e a responsaabilidade de cuidar sozinho das duas filhas. **Cinemark 3**. 13h, 15h30, 18h, 20h40. **Moviecom 1**. 14h30, 16h50, 19h10, 21h30. 12a.

**CONTINUAÇÃO**

**As aventuras de Tintim** (EUA, 2011). De Steven Spielberg. Repórter e seu cachorro procuram tesouro escondido em velho navio comandado por ancestral de seu amigo, um marinheiro aposentado. Animação. **Cinemark 2** (dub, 3D). 11h25, 14h50, 17h20, 19h50, 22h15. **Cinemark 6** (3D). 12h30, 17h10, 21h50. **Moviecom 6** (dub, 3D). 14h25, 16h45, 19h05. **Moviecom 6** (3D). 21h25. 10a.

**2 coelhos** (BRA, 2012). De Afonso Poyart. Fernando Alves Pinto, Caco Ciocler, Marat Descartes. Para superar trauma, jovem de classe média alta coloca em prática um plano contra uma quadrilha de bandidos e um político corrupto. **Cinemark 5**. 12h, 14h20, 16h40, 19h, 21h30. **Moviecom 2**. 14h20, 18h10, 22h. 16a.

**Sherlock Holmes - O jogo de sombras** (EUA, 2011). De Guy Ritchie. Robert Downey Jr., Jude Law, Rachel McAdams. No fim do século 19, detetive e seu amigo médico investigam atentados engendrados por poderoso inimigo para colocar países em conflito. **Cinemark 1**. 14h40, 17h30, 20h20. **Moviecom 5**. 16h35, 19h10, 21h45. 14a.

**As aventuras de Agamenon, o repórter** (Brasil, 2012). Direção: Victor Lopes. Elenco: Marcelo Adnet, Luana Piovani, Marcelo Madureira. Sempre presente em eventos marcantes da história, jornalista atrapalhado se divide entre reportagens, a paixão pela esposa e seu Dodge Dart 73. **Cinemark 6**. 15h, 19h30B. **Moviecom 2**. 16h30, 20h20. 14a.

**Alvin e os esquilos 3** (EUA, 2011). Direção: Mike Mitchell. Vozes originais: Jason Lee e David Cross. Animação. Esquilos de férias a bordo de um luxuoso cruzeiro se perdem e encontram um novo amigo para brincadeiras e confusões. **Cinemark 7** (dub). 11h30, 12h10, 13h40, 16h, 18h10. **Moviecom 3** (dub). 13h50, 15h50, 17h50, 19h50. **Moviecom 5** (dub). 14h35. L.

**LEGENDAS**

**A -** A sessão será exibida SOMENTE Terça-feira (31/01) e Quinta-feira (02/02).
**B -** A sessão NÃO será exibida Terça-feira (31/01) e Quinta-feira (02/02).

**:: Esta programação é baseada em informações enviadas pelas operadoras e é válida até quinta-feira, 2 de fevereiro.**

**SERVIÇO**

**Moviecom** (Praia Shopping): 2ª, 3ª, 5ª:R$ 10 ou R$ 5, o dia todo. 2ª, 3ª, 5ª (3D): R$ 16 ou R$ 8. 4ª: R$ 8 ouR$ 4, o dia todo. 4ª (3D): R$ 14 ou R$ 7. Sexta, sábado, domingo e feriado: R$ 13 ou R$ 6 (até 18h); R$ 15 ou R$ 7,5 (após 18h). Sexta, sábado, domingo e feriado (3D): R$ 20 ou R$ 10. Inf: 3620-4000.

**Cinemark** (Midway Mall): 2ª,3ª, 5ª: até 17h, R$ 9 ou R$ 4,50; após 17h, R$ 11ou R$ 5,50. 2ª,3ª, 5ª (3D): R$ 19 ou R$ 9, o dia todo. 4ª: R$ 9 ou R$ 4,50, o dia todo. 4ª (3D): R$ 18 ou R$9, o dia todo. Sexta, sábado, domingo e feriado: até 17h, R$ 14 ou R$7; após 17h, R$ 16 ou R$ 8. Sexta, sábado, domingo e feriado (3D): R$ 24 ou R$ 12, o dia todo. Todos os dias uma sessão às 15h sai por R$ 4 ou R$ 2. Inf: 3221-6571.

## astros

**ÁRIES (21/03 a 20/04)**

Ótimo dia para discutir planos relativos a qualquer coisa. Mas discussões relacionadas a questões domésticas e relacionamentos serão as que renderão melhores resultados.

**TOURO (21/04 a 20/05)**

Converse sobre seus planos financeiros com outros, de preferência alguém que entenda do assunto. Você está pensando a longo prazo e para conseguir atingir suas metas necessita de ajuda profissional.

**GÊMEOS (21/05 a 20/06)**

Você não está lá muito disposto a trabalhar duro hoje, portanto evite assumir novos compromissos. Relaxe e faça tudo dentro do seu ritmo: com calma e devagar. Saúde boa, mas é sempre bom garantir com uma visita ao seu médico.

**CÂNCER (21/06 a 22/07)**

Reclamar sobre o que lhe pedem para fazer no trabalho só vai piorar as coisas. Se ficar dando importância a fatos não muito relevantes, parecerá inadequado para a posição que ocupa.

**LEÃO (23/07 a 22/08)**

Você tem uma postura dominadora e ninguém se importa, pois sempre acham que não faz por mal. Hoje, no entanto, as pessoas o acharão "mandão" demais.

**VIRGEM (23/08 a 22/09)**

O seu raciocínio rápido torna o dia propício para resolver problemas para situações complicadas. Não se surpreenda se outras pessoas recorrerem a você à procura de ajuda.

**LIBRA (23/09 a 22/10)**

Você é uma pessoa adaptável, mas hoje deverá estar mais maleável que o normal a mudanças feitas por alguém próximo. Mas essas mudanças acabarão por beneficiar você mais do que qualquer outro.

**ESCORPIÃO (23/10 a 21/11)**

Para que alcance algum progresso, primeiro faça um balanço da sua vida e, se necessário, alterar seus planos. Ficar pensando em como as coisas poderiam ter sido, não ajuda.

**SAGITÁRIO (22/11 a 21/12)**

Mais uma vez você estará trabalhando muito bem, tanto com a chefia quanto com colegas. Ótimo dia para todos juntos se concentrarem em atingir os objetivos da empresa.

**CAPRICÓRNIO (22/12 a 20/01)**

Não deixe que outros tomem qualquer decisão em seu nome hoje, pois elas não seriam o melhor para você. Hoje você deve liderar, enfrentando qualquer problema sem intermediários.

**AQUÁRIO (21/01 a 19/02)**

É fato raro você se sentir intimidado por outro, mas simplesmente por achar que esperam que você faça determinada coisa de certa maneira, irá contra sua própria opinião.

**PEIXES (20/02 a 20/03)**

A culpa será toda sua caso não peça ajuda aos outros hoje, àqueles que ajudou no passado. Ninguém lê pensamentos, deixe que as pessoas tomem conhecimento de suas necessidades.

# oitoerros

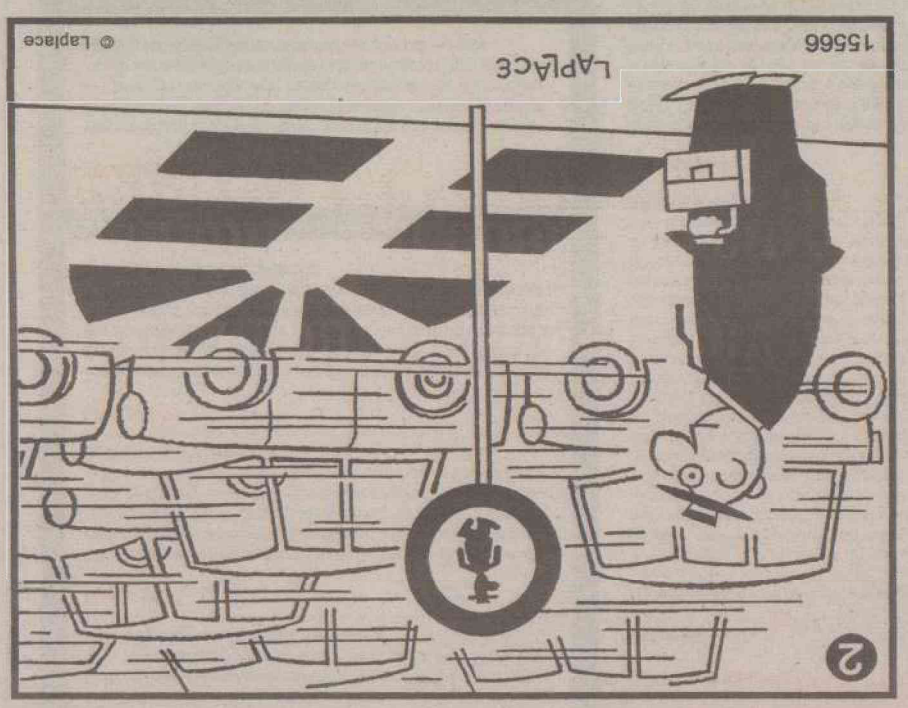


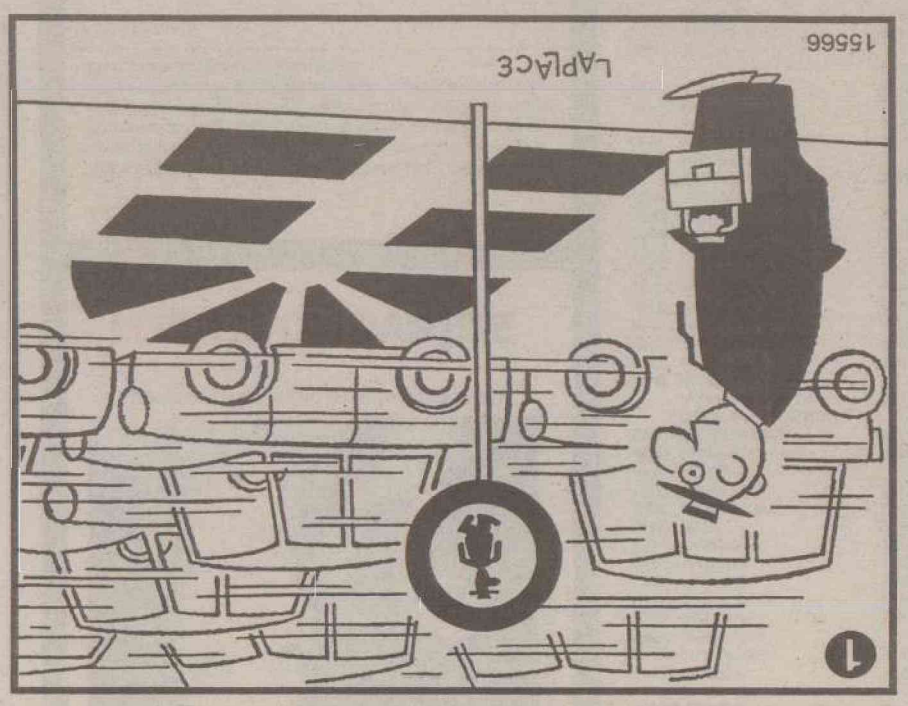


**Solução:** 1- Gola da camisa. 2- Para-brisa do carro à esquerda. 3- Alça da mala. 4- Pé esquerdo do homem. 5- Faixa próxima à placa. 6- Pneu próximo à placa. 7- Faixa próxima ao pneu do carro ao centro. 8- Lateral interna do carro à direita na faixa central.

# sudoku

| | | | | | | | | |
|---|---|---|---|---|---|---|---|---|
| 8 | | | | 9 | 7 | | | |
| 4 | | | 7 | | | 3 | | |
| | 1 | | 9 | 2 | | 4 | | |
| | | | 8 | | | 3 | | 6 |
| 9 | | | | 5 | 2 | 8 | | 3 |
| 3 | | | | 6 | | 5 | | 8 |
| | | | 5 | | 6 | 7 | | |
| 2 | 6 | 4 | | | | | 7 | 1 |
| | | | | 9 | | | 6 | 2 |

| | | | | | | | | |
|---|---|---|---|---|---|---|---|---|
| 1 | 3 | 9 | 7 | 8 | | | | |
| 2 | | | 4 | | | 9 | 1 | |
| 6 | | | 3 | | | 8 | | |
| 3 | 9 | | 5 | 2 | 8 | 7 | | |
| 8 | | | | 6 | | 5 | | 3 |
| | | | 6 | 7 | | | | |
| 1 | 7 | | | | | 5 | 6 | 2 |
| 2 | | | | 9 | | | | |

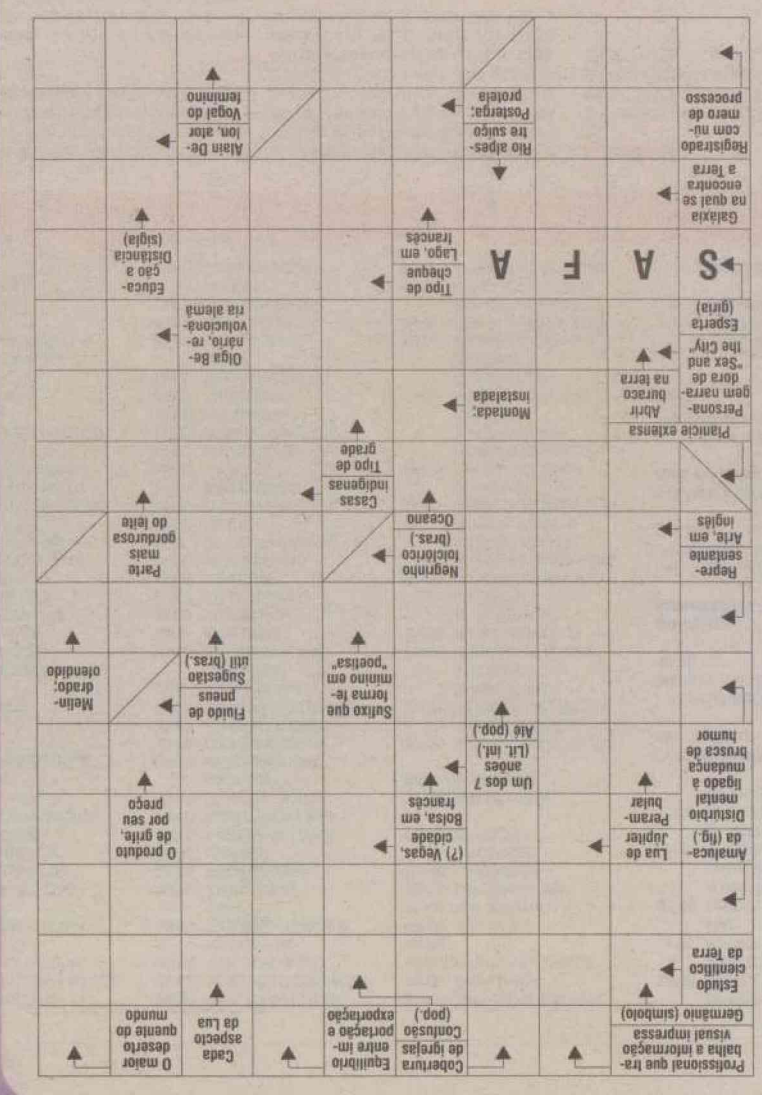


JOGOS PARA EXERCITAR SEU RACIOCÍNIO LÓGICO
DESENVOLVA SUA INTELIGÊNCIA
50 JOGOS PARA EXERCITAR SEU RACIOCÍNIO LÓGICO
PADRÕES
CO QUE TEL
BOM PRA CABEÇA
www.coquetel.com.br
Nas bancas e livrarias

# RESPOSTAS

| | | | | | | | |

Labim/UFRN



# Cada vez menos picadas

**Casos de dengue no país diminuem 60% em janeiro, segundo Programa Nacional**

Da Agência Brasil

A.Baêta/OIMP/D.A Press



Água parada das chuvas vira foco preferencial para a desova das larvas do mosquito

O número de casos de dengue este mês diminuiu 60% em relação a janeiro do ano passado, informou o coordenador do Programa Nacional de Controle da Dengue, Giovanni Coelho. Segundo ele, em janeiro de 2011, foram registrados 40 mil casos em todo o Brasil, enquanto em 2012 foram registrados 16 mil.

Segundo Coelho, em dezembro, o programa repassou R$ 97 milhões a 1.150 municípios para intensificar ações de combate à doença. No início de março, será feita uma avaliação das ações adotadas com esses recursos. Diferentemente dos dados gerais do país, o estado do Tocantins, por exemplo, enfrenta um aumento dos casos da doença. Este mês, foram registrados 1.591 casos, contra foram 610 em janeiro de 2011.

O encarregado de obras Rundiney Cantarim, de 41 anos, contraiu a doença no ano passado. De acordo com ele, havia muitos focos de dengue no local onde fazia uma reforma. "Passaram antibióticos para a dor, mas não houve medicação", conta. Cantarim acredita que o trabalho de agentes de saúde é importante para que locais como esse fiquem livres do mosquito *Aedes aegypti*, causador da doença.

O estudante Frederico Van Erven Cabala, de 25 anos, também sofreu com a doença. Ele foi infectado duas vezes em Itabuna, na Bahia. O município apresenta altos índices de infestação. "Peguei dengue duas vezes, na segunda vez foi pior, foi o tipo 2", relata. O estudante lembrou que, à época, em 2009, o município passava por um surto e ele preferiu ir para São Paulo fazer o tratamento, já que o hospital não tinha condições de atender todos. "Faziam exame de sangue para ver se era hemorrágica, davam soro e analgésico e mandavam para casa para repousar. Os hospitais estavam muito cheios."

A Secretaria de Saúde informou que o Distrito Federal está em situação de alerta, com índice de infestação predial de 1,8%, medido em janeiro. A região com maior risco de surto é o Lago Sul, onde o índice de infestação predial é 6,6%. Pelos dados da secretaria, em 2011, foram confirmados 1499 casos de dengue e três mortes no Distrito Federal. Em época de chuva, o ambiente fica propício ao aparecimento do mosquito causador da dengue.

PREVIDÊNCIA

# Mais de 100 agências do INSS abertas

Da Agência Brasil

Renato Weil/EM/D.A Press




Somente o estado do Pará deverá receber mais 14 postos de atendimento

**Brasília** - Até o fim do ano, 182 agências do Instituto Nacional do Seguro Social (INSS) serão abertas em todo o país. A meta do governo é evitar que o segurado tenha de percorrer longas distâncias para tratar de serviços da Previdência.

"No Pará, às vezes, uma pessoa tinha que se deslocar até 600 quilômetros para ir a um posto da Previdência, que era o mais próximo", disse a presidenta Dilma Rousseff em seu programa semanal Café com a Presidenta. Ela acrescentou que o estado deverá receber mais 14 agências. "Faremos também, em todos os lugares em que for necessário, concurso público para contratar servidores onde há carência de funcionários", destacou.

Dilma lembrou que a Previdência criou um sistema computadorizado que acompanha todas as etapas do atendimento a quem procura uma agência do INSS. "Se temos as informações, conseguimos não só acompanhar a solução dos problemas como também organizar o funcionamento de cada uma das agências", disse. "É possível saber, por exemplo, quantas pessoas estão sendo atendidas por cada um dos funcionários ou se alguém está esperando mais tempo do que o devido".

A presidenta lembrou ainda que, atualmente, os atendimentos são feitos com dia e hora marcados, o que agiliza o serviço. O contribuinte que tiver toda a sua documentação cadastrada poderá se aposentar em até 30 minutos. E não há mais a necessidade de esperar em filas na porta das agências. "Agora, o segurado recebe, em casa, uma carta do INSS quando completa a idade mínima para se aposentar, informando que ele pode já pleitear o seu benefício. Isso é bom para o governo, que consegue controlar melhor a arrecadação e os pagamentos, e é excelente para o contribuinte, que tem mais facilidade de acesso aos seus benefícios", comentou Dilma.

NUCLEAR

## IRÃ CRITICA SANÇÕES DOS EUA

**Teerã** (EFE) - O ministro de Assuntos Exteriores do Irã, Ali Akbar Salehi, pediu ontem aos Estados Unidos e à União Europeia (UE) que troquem sua política de sanções por outra de colaboração com Teerã. Em declarações divulgadas pela agência oficial de notícias iraniana "Irna", Salehi afirmou que a missão da Agência Internacional de Energia Atômica (AIEA), que neste domingo chegou ao Irã para inspecionar as instalações nucleares do país, poderá prolongar sua estada, prevista em princípio para três dias. "Se Europa e Estados Unidos adotarem uma política de colaboração com o Irã, verão que o Irã colabora com eles", disse Salehi, em declarações realizadas em Adis-Abeba a uma emissora de TV turca e reproduzidas pela "Irna". "Há três décadas, o Irã está submetido a sanções. A história das sanções não é nova" disse Salehi. De qualquer maneira, segundo ele, "não gostamos de sanções e esperamos que os europeus adotem uma atitude prudente em relação ao Irã".

NOVA YORK

## DEIXOU US$ 1,5 MI PARA EMPREGADOS

**Nova York** (EFE) - Um famoso magnata da indústria fonográfica nova-iorquina deixou uma herança de US$ 1,5 milhão para seu chofer e para o porteiro do edifício onde vivia, informou ontem o jornal "New York Post". Alan Meltzer, de 67 anos e que morreu em novembro de 2011, não teve filhos com sua mulher, da qual se divorciou um ano antes de falecer, deixou US$ 1 milhão para o motorista e US$ 500 mil para o porteiro de seu prédio no Upper East Side.

O chofer Jean Laborde, de 54 anos, declarou que não sabe o que fazer com o dinheiro, que corresponde a 10% do patrimônio de Meltzer, mas que levará flores todos os anos ao falecido, fundador da gravadora Wind-Up Records.

Por sua vez, o porteiro do edifício, Chamil Demiraj, disse que ele e Meltzer eram "muito bons amigos" e que receber esta herança foi uma "surpresa", mas lembrou que o milionário era "um homem generoso".

Labim/UFRN





"A justiça só é inviolável quando os magistrados, que a devem interpretar, são indivíduos compenetrados da santidade do seu sacerdócio" (in "Uma Espada que Ensina a Toga" - 6.3.1936)

ASSIS CHATEAUBRIAND

# Desafios da educação

A troca de comando do Ministério da Educação (MEC) vem em boa hora. Prioridade incontestável de qualquer nação que aspire lugar entre as mais desenvolvidas, a educação ainda está longe de orgulhar os brasileiros. Perdemos feio até para países da vizinhança, como comprovam rankings organizados por entidades internacionais idôneas e, o que é pior, em todos os níveis de ensino. Já vão longe as conquistas quanto à universalização do acesso à escola de primeiro grau e o Brasil continua patinando, contentando com resultados pífios, embora comemorados como se fossem dignos de festa. A verdade é que o MEC precisava mesmo de novas cabeças e, principalmente, de gente disposta a reconhecer que temos feito pouco e mal para avançar na qualidade do ensino.

Para começar, é hora de recuperar a credibilidade do Exame Nacional do Ensino Médio (Enem), iniciativa mais do que bem-vinda para deixar no passado o anacrônico sistema de vestibulares, que já tinha se transformado num funil injusto, num promotor de mais desigualdade social. É certo que a elevação do Enem a condição de porta de entrada para as universidades federais, inclusive as que costumam figurar entre as melhores instituições de ensino do país deveria ter sido precedida por um grande esforço de restruturação do ensino médio prestado pela escola pública. Esse gargalo tem sido negligenciado pelo MEC e permanece como um dos desafios abertos à sua nova administração. Já o Enem precisa de livrar das trapalhadas patrocinadas pelo amadorismo com que tem sido levado.

Em vez de perder tempo e dinheiro em disputas judiciais com alunos prejudicados e com o Ministério Público, melhor fará o ministro Aloizio Mercadante se montar equipe com conhecimento e nível técnico para deixar no passado falhas que desmoralizaram o Enem e custaram caro ao erário. Foi o caso da quebra de sigilo das provas, da troca de gabaritos, complicações no sistema de informática (Sisu) e o inacreditável episódio da repetição no exame nacional de questões usadas em teste aplicado antes em uma escola do Ceará. Mais recentemente, alunos que tiraram péssimas notas na redação conseguiram revisão na Justiça e, com o mesmo texto produzido, obtiveram ótimos resultados.

**É hora de recuperar a credibilidade do Enem**

Apenas para ficar nos níveis fundamental e médio, está em discussão a adoção de um currículo único em todo o país. É preciso avançar nesse tema, superar questões menores e abir mão de arrogâncias e tentativas de impor de cima para baixo falsas realidades. A meta não pode ser nivelar por baixo. Pelo contrário, trata-se de equiparar, no mais breve tempo possível, o ensino nas escolas do país, preservando janelas regionais. Tampouco pode se afastar o MEC da formulação e da defesa de políticas de qualificação e de valorização da figura central da escola, o professor. É muito mais do que a simples decretação de piso salarial profissional, atitude cômoda para a União, que não tem o compromisso de pagá-lo, embora concentre 70% da arrecadação tributária do país. Seriedade, profissionalismo e capacidade de liderar um vigoroso processo de avanços reais e não apenas de perfumarias. É o que se espera do novo comando da educação no Brasil.



## conversa com a presidenta

**COLUNA SEMANAL DA PRESIDENTA DILMA**
presidenteresponde.rn@dabr.com.br

**Joice Maria de Ávila**, 18 anos, estudante em Montenegro (RS) - **As universidades públicas são as melhores do país, mas a UFRGS, por exemplo, exige do aluno dedicação em tempo integral. Quem trabalha tem que ir para as particulares. O governo pensa em mudar isto?**

**Presidenta Dilma** - O governo federal já está mudando o perfil das universidades federais, ampliando o número de vagas e dando uma atenção especial aos alunos de menos recursos. Uma de nossas grandes preocupações é com a oferta de vagas noturnas, para que o trabalhador brasileiro possa garantir o sustento de sua família durante o dia. A própria UFRGS já expandiu e continua expandindo a oferta de vagas noturnas: em 2006, oferecia 735 vagas em 12 cursos. Em 2012, serão ofertadas 1.283 vagas em 22 cursos de graduação. Para ampliar as oportunidades de acesso ao ensino superior, desde 2003 criamos 14 novas universidades federais e 126 novos campi e até 2012, vamos criar 20 novas unidades. Em 2007, as universidades públicas federais ofereciam 139 mil vagas e, em 2012, serão 243 mil. Para os alunos de menor renda, e que precisam ir para uma instituição particular, entre outras razões, para freqüentar cursos noturnos, o governo federal criou o Programa Universidade para Todos (ProUni), que concede bolsas de estudos. Nesta semana, estamos completando a concessão de 1 milhão de bolsas. O Financiamento Estudantil (Fies) é outro programa criado para facilitar o acesso ao ensino superior. Entre as vantagens, os juros são muito menores que a inflação e o aluno só começa a pagar 18 meses após a conclusão do curso.

**José Antonio**, 56 anos, lojista em Passos (MG) - **Por que as tarifas dos bancos estão tão elevadas? Como o governo poderá evitar os abusos?**

**Presidenta Dilma** - José, temos trabalhado para aperfeiçoar cada vez mais a regulação do sistema bancário brasileiro, que já é mais regulado que na maioria dos países. Dedicamos especial atenção ao aprimoramento das normas de proteção aos consumidores dos serviços financeiros. Hoje, todo banco é obrigado a oferecer gratuitamente um número básico de transações relativas a saques, extratos e cheques. Em relação aos serviços não gratuitos, uma das medidas adotadas foi a padronização das denominações e siglas dos serviços bancários, além da descrição minuciosa do seu significado, para facilitar a comparação das tarifas cobradas. O Banco Central (BC) mantém na internet a página http://www.bcb.gov.br/fis/tarifas/htms, onde estão relacionados os valores que cada instituição cobra pelos serviços. Os clientes podem comparar os preços e dispor de base para negociar melhores tarifas com seu banco. Outra importante inovação foi a criação da portabilidade, que determina que um banco tem que enviar os dados cadastrais, do crédito e dos salários a outra instituição, caso seu cliente decida mudar de banco. Isso aumenta o poder de barganha do cliente. E se houver descumprimento das normas, basta entrar em contato com a ouvidoria da instituição ou então acionar a Central de Atendimento do BC, pelo telefone 0800-9792345.

**Janete Aparecida de Albuquerque**, 39 anos, professora em Portão (RS) - **O que o governo pode fazer para estimular a leitura dos nossos jovens?**

**Presidenta Dilma** - Eu entendo a sua preocupação, Janete, uma vez que considero a leitura fundamental para o entretenimento, o aprendizado e a formação cidadã. Por isso, queremos zerar o número de municípios brasileiros sem bibliotecas. Segundo dados do Censo publicados em 2010, havia 420 municípios sem bibliotecas. Deste total, já enviamos kits (acervo de livros, computador e mobiliário) para 384, restando 34 municípios que começarão a receber os kits a partir de março. Temos também o Programa Nacional Biblioteca da Escola, que estimula a leitura entre professores e alunos através da distribuição de obras de literatura, de pesquisa e de referência. O programa atende gratuitamente as escolas públicas de educação básica (até o ensino médio) cadastradas no Censo Escolar. Em 2010 e 2011 foram distribuídos nas escolas 16 milhões de livros e 23 milhões de periódicos. Para os professores, foram mais 7 milhões de livros. Destaco ainda o programa Arca das Letras, do Ministério do Desenvolvimento Agrário, que oferece livros a 8 milhões de pessoas do campo. São 8,8 mil bibliotecas implantadas em mais de 3,2 mil municípios. O Arca das Letras conta com 17,5 mil agentes de leitura capacitados e atuando. Estamos trabalhando fortemente para que todos os nossos jovens tenham, cada vez mais, o hábito saudável da leitura.

DIÁRIO de NATAL

Presidente: GLADSTONE VIEIRA BELO | Vice-Presidente: JOEZIL BARROS | Diretor Geral: GUILHERME MACHADO

Diretor Institucional: Deliomar Soares | Editora Executiva: Juliska Azevedo

ENDEREÇO:
Av. Bacharel Tomaz Landim, 1042 – Jardim Lola, São Gonçalo do Amarante - RN – CEP: 59.104-000 – PABX: 0xx84 4009.0166

Sucursal
São Paulo (SP): 0xx11 3045.4921
Rio de Janeiro (RJ): 0xx21 2263.1945

Representantes
Distrito Federal: 0xx61 3201.0071
Ceará: 0xx85 3264.0576
Pernambuco: 0xx81 3326.7188

D.A Press Multimídia
Atendimento para venda e pesquisa de imagens: Pessoalmente: segunda a sexta, das 10h às 14h. Email e telefone: segunda a sexta, das 10h às 22h / sábados e feriados, das 12 às 18h. Email: dapress@dabr.com.br. Telefones: (61) 3214.1575 / 1582 Fax: (61) 3214.1583

| | |
|---|---|
| MARKETING | 4009-0181 |
| ADMINISTRAÇÃO | 4009-0166 |

ATENDIMENTO

| | | |
|---|---|---|
| ASSINANTE | Capital | 4009-0220 |
| | Interior | 4009-0220 |
| COMERCIAL | | 4009-0173 |
| CLASSIFICADOS | | 4009-0200 |

BALCÃO DE ANÚNCIOS:
Av. Deodoro, Lj. 7, Galeria Solar - Cidade Alta - 3201-8568

VENDA AVULSA

| | |
|---|---|
| Telefone | 4009-0237 |
| Rio Grande do Norte | R$ 1,00 |
| Outros Estados | R$ 3,30 |

COMO ENTRAR EM CONTATO COM O DIÁRIO DE NATAL
Redação: 0xx84 4009.0150 / Circulação: 0xx84 4009.0220 / Marketing: 0xx84 4009.0181

Labim/UFRN



# Volta às aulas: sobreviva a ela

**Cristina Hahn**
www.cristinahahn.com.br

Mal a gente respira das compras de Natal e somos presenteados pela "volta às aulas" e início dos impostos anuais obrigatórios. Parece impossível equilibrar as finanças quando a indústria do novo nos pressiona cada vez mais. Sei da importância de renovarmos, mas não compreendo a capacidade do desperdício e a necessidade de inutilizar aquilo que já foi parcialmente usado. Além disso, por mais que consigamos escapar dessa substituição desenfreada, por mais que a educação que damos proponha o aproveitamento total das coisas, o mercado nos desafia dando cara nova a tudo e deixando a gente sem saída... Eu explico: Se você tem dois filhos na escola e os dois têm diferença de apenas um ano, nada mais lógico que você reaproveitar os livros didáticos do ano que se passou, não é verdade?

Não! Não é verdade! O seu alívio por diminuir o montante do material escolar dura apenas o tempo suficiente para seu filhinho chegar com a notícia de que a escola mudou os livros... Aí, quando sua história foi marcada pelo trabalho duro, quando seu dinheiro é ganho com muito suor, você ainda tenta ir até a escola e saber se a mudança é inevitável. A resposta é realmente desanimadora: Claro! É uma edição nova do livro, uma versão mais atualizada! Então você senta, pensa na velocidade da globalização, mas ainda assim fica analisando se houve alguma alteração na matemática e finalmente dois mais dois serão três...

Gente! Estamos vivendo épocas difíceis... Enquanto assistimos na televisão o incentivo a cuidar dos livros didáticos para que outro aluno possa aproveitá-lo no ano seguinte, as escolas "particulares" empurram na sociedade que não questiona versões mais "modernas" daquilo que o tempo não permite mudar... Livros que muitas vezes deixaram vários capítulos sem abordagem. Acorda Brasil!

Na compra do resto do material, a aventura continua... Cadernos que custam uma fortuna, modelos fabricados para fazer brilhar os olhos dos nossos filhos e fazer doer o bolso de cada pai. Como posso acreditar num país onde o salário mínimo é seiscentos e vinte e dois reais e a lista de material escolar de um filho apenas, não sai por menos de mil reais? Como será que posso dar crédito a uma educação que valoriza as novas versões, mas não consegue trabalhar nem ao menos a educação básica, aqueles conceitos sobre terminar o que começou, não desperdiçar aquilo que poderia continuar sendo usado por outrem.

Estou farta de tanta mediocridade. Estou farta de parecer aos olhos dos outros, mesquinha,


Maurenilson Freire/CB/D.A Press

"pão dura" por questionar as atrocidades que acontecem e ilustram para nossos filhos, a vergonha de um país que ainda não consegue perceber o que realmente é prioridade... Ai de você se tenta fugir da mesmice, se convence seu filho a usar os livros do ano que passou, se ele continua usando o tênis de marca que custou os olhos da cara, se ele completa o uso das folhas dos cadernos que foram utilizados em um terço... Caso isso aconteça, seu filho é um candidato a E.T., é motivo de chacota, "bullying" e, caso sobreviva a essa pressão, com certeza fará parte do grupo dos excluídos e não compartilhará das regalias de estudar numa escola "elitizadamente particular"...

Pensam que termina aí? Com tanta exclusão, você será chamado para uma conversa com o psicólogo da escola e ele, provavelmente dirá que seu filho tem dificuldade de se relacionar, indagará se existe algum problema familiar afligindo o aluno e, para piorar, sugere uma terapia para "adaptar" melhor seu filho ao mundo em que ele vive... E para finalizar, finalmente, você busca ar, respira fundo e, desanimado, acaba acreditando que uma andorinha só jamais fez verão...

**Cristina Hahn, psicóloga e sexóloga clínica, colabora às terças-feiras.**

# Cerimônia do Adeus

**Pablo Capistrano**
www.pablocapistrano.com.br

"Deve ser muito embaraçoso ser ateu e materialista e ainda sim falar português". Essa talvez seja a mais evidente conclusão que a gente chega quando lê *Adeus a Emmanuel Lévinas*. O livro é formado pelo discurso pronunciado por Jaques Derrida, no cemitério de Pantin, no dia 27 de Dezembro de 1995, por ocasião da morte de Lévinas; junto com o texto "A Palavra Acolhimento" lido pelo próprio Derrida, um ano depois da morte do amigo em um encontro acadêmico.

Não se trata apenas de um elogio fúnebre de um dos maiores pensadores judeus do século XX para outro igualmente grande pensador judeu. Filósofos também aproveitam a hora da morte para praticar o seu esporte preferido, que é o de levar o pensamento a seus limites, sempre que algo ou alguém oferece uma abertura para que a imaginação e a linguagem possam se libertar de suas cadeias cotidianas.

Por isso Derrida pensa a palavra a-Deus, com todo o constrangimento que ela contém.

Como é possível, diante da morte de um amigo, dizer "até logo", quando se assume a crença metafísica de que só há esse mundo, de que só temos essa vida, de que só há essa experiência radical de existir? E como dizer "a-Deus" se essa despedida definitiva, em nossas línguas neolatinas, implica o traço de uma entrega, de um abandonar, de um direcionar o morto a um Deus em que não se acredita?

Derrida escreve: "Antes e para além da 'existência' de Deus, fora de sua provável improbabilidade, até no ateísmo mais vigilante, senão no mais desesperado, o 'mais sóbrio', o dizer a-Deus significaria essa hospitalidade".

Hospitalidade, recolhimento, entrega. Despedir-se é de um modo ou de outro apostar nessa entrega, nessa hospitalidade, nesse acolhimento. Saber-se estranho nesse mundo, estrangeiro nessa terra, exilado nesse tempo. A gente entrega a-Deus os nossos mortos porque não há como fugir do paradoxo de que o definitivo é sempre um campo de morada, um lugar para se estar, um espaço de pertencimento.

Pela epifania dos rostos humanos, o sujeito que pensa e fala, que anda pelo mundo como se tivesse uma seiva, como se carregasse uma luz, como se fosse um mistério do mundo em sua irredutível complexidade, é sempre um hóspede. Sempre um passageiro que atravessa a vida com o ritmo das estações, com a marcação dos momentos.

O tempo das nossas palavras é muito estranho, amigo velho, para que a gente possa sonhar em com um sistema que nos liberte de Deus. Ele anda conosco, mesmo por entre as brechas das palavras que nós usamos quando tentamos escapar da Sua presença.

**Pablo Capistrano, escritor e professor de Filosofia do IFRN, colabora às terças-feiras.**

**Lembramos que o conteúdo dos artigos remetidos ao Diário de Natal é de inteira responsabilidade de seus autores.**

## DIÁRIO DE NATAL na história

### HÁ 54 ANOS

**Sexta, 31 de Janeiro de 1958**

Três jovens potiguares iniciaram ontem um empreendimento que se for concretizado até o seu final, será motivo de satisfação para todos nós. Trata-se de um "raid" a pé, que Antônio Câmara, William Cordeiro e Ivan do Amaral pretendem fazer até Brasília, no coração do país. O empreendimento tem como patrona a Senhora Sara Kubitschek. A partida dos mesmos, de Natal, verificou-se ontem do Grande Ponto.

### HÁ 53 ANOS

**Sábado, 31 de Janeiro de 1959**

O cargueiro dinamarquês "Hans Sextof" se chocou, ontem, contra um "iceberg", na costa meridional da Groelândia, em sua primeira viagem, e começou a afundar, com noventa e cinco pessoas a bordo. Numerosos aviões norte-americanos e navios alemães de salvamento estão no local do naufrágio, mas não encontraram sinal do navio afundado e seus 95 passageiros.

### HÁ 46 ANOS

**Segunda, 31 de Janeiro de 1966**

Será às 15 horas de hoje, a posse do Monsenhor Walfredo Gurgel, no cargo de Governador do Estado. A solenidade será perante a Assembléia Legislativa, oportunidade em que o novo governador pronunciará discurso de posse. O deputado Clóvis Mota, eleito vice-governador, não tomará posse hoje, ao lado do monsenhor Walfredo Gurgel.

### HÁ 43 ANOS

**Sexta, 31 de Janeiro de 1969**

O prefeito Agnelo Alves inaugurou hoje, às 10 horas e 30 minutos, o Mercado Modêlo do Tirol-Petrópolis, construído em convênio com a Prefeitura Municipal e a SUDENE; o primeiro de uma série de três, que serão construídos em substituição ao antigo mercado da Cidade Alta. O Mercado tem uma área coberta de 1.300 metros quadrados, constando de 114 boxes.

### HÁ 37 ANOS

**Sexta, 31 de Janeiro de 1975**

O Rio Grande do Norte será o primeiro Estado do Brasil a assinar o convênio MEC_BIRD (cerca de Cr$ 50 milhões para construção de seis unidades de ensino em Natal, Mossoró e Caicó) e candidata-se também a ser o primeiro a receber recursos a título de pré-investimentos, tendo em vista o próximo convênio a ser firmado por aquelas duas instituições.

Labim/UFRN



# classificados

**PARA ANUNCIAR LIGUE: 4009-0200**

## 1.1 Areia Preta

### 1 IMÓVEIS Compra e Venda

### 1.1 Apartamento

### Areia Preta

#### 2 QUARTOS

**PERES & PERES IMÓVEIS** - C.1607. F.4006-0207. Apto beira-mar, com 2/4 + dep de empregada, andar alto, aprox 80m2.R$ 250mil. AV-00599

**CAIO FERNANDES** - C.1191. F.4008-0001. Plantão sáb/dom/ feriados das 8 as 17 hs. www. caiofernandes.com.br. Apto de frente p/o mar, 180m2, 2/4 sd 1 st + dep, sl p/2 amb, wc, coz, ár serv, 1 vg gar, ár lazer. R$ 305 mil. á vista ou Financ. APV.20916

#### 4 QUARTOS ou +

**PERES & PERES IMÓVEIS** - C.1607. F.4006-0207. Apto tot decorado e ambientado, vista p/mar, 4/4 snd 3 ste c/ closet e arms, salas visita/estar e jantar, var, copa/coz c/ arm, dep emp, wc e ár serv, lavand, desp, 3 vg gar, ld somb, ár lzer comp c/ sauna med 180m2, R$ 880 mil. APC-000307/11

### Barro Vermelho

#### 2 QUARTOS

**CAIO FERNANDES** - C.1191. F.4008-0001. Plantão sáb/dom/ feriados das 8 as 17 hs. www. caiofernandes.com.br. apto em ótima localiz, 56m2, 2/4 sdo 1ste, sla para 2amb, coz c/ armar, ar de serviço, 1vga de gar, exc ar de lazer. R$ 220 mil. a vista ou CEF. mediante sinal. APV20971

IMOBILIÁRIA CAIO FERNANDES
DESDE 1992 | CRECI-RN 1191/J
Fone - 4008-0001

## 1.1 Candelária

**CAIO FERNANDES** - C.1191. F.4008-0001. Plantão sáb/dom/ feriados das 8 as 17 hs. www. caiofernandes.com.br. Apto semi-novo, c/ 56m2, c/ 2/4 sd 1ste, sla p/ 2amb, wc, coz, ar de serv, 1vga de gar, ar de lazer. R$ 175mil. A vista ou financiado. APV20913

**CAIO FERNANDES** - C.1191. F.4008-0001. Plantão sáb/dom/ feriados das 8 as 17 hs. www. caiofernandes.com.br. ótimo apto, exc localiz com 2/4 sdo 1 ste, sla para 2amb, coz, 1vga gar, ótima ar de lazer. R$ 180mil. a vista ou financiado. APV 20936

#### 3 QUARTOS

**PADRÃO IMÓVEIS** - C.1454. F:3606-4000. sl p/2 ambs, var, 3 sts, copa/coz, dep compl, nasc, churrasq, 2 vgs, pisc, playg. R$ 340 mil. AP01633.

#### 4 QUARTOS ou +

**PERES & PERES IMÓVEIS** - C.1607. F.4006-0207. Apto., quitado, reformado, 4/4 snd 2 ste, closet, var, sls estar/visita, dep emp, ár. serv, 2 elev, 2 unid p/ and, ár. lzer comp, 3 vag ga, piso em porcelanato med 144m2 R$ 480 mil. APC.000231/11

**PERES & PERES IMÓVEIS** - C.1607. F.4006-0207. Solar Paradizo ótm apto 4 suit + escrit, 3 vag, ár lazer comp, ld somb, 296m2 , 1 por andar R$ 750 mil. AV-02216.

**CAIO FERNANDES** - C.1191. F.4008-0001. Plantão sáb/dom/ feriados das 8 as 17 hs. Apto bom, no Bairro Latino, reform, 90m2, 3/4 + dep, sl p/2 amb, coz, ár serv, 1 vg gar, ár ótim localiz. R$ 175 mil. á vista ou CEF. APV. 20894. www.caiofernandes.com.br

### Capim Macio

#### 1 QUARTO

**PX ROBERTO FREIRE** 1/4,sl em L, coz, wc, garagem. R$ 150 mil. F:(84)8859-7442/9172-2026.

#### 2 QUARTOS

**CAIO FERNANDES** - C.1191. F.4008-0001. Plantão sáb/dom/ feriados das 8 as 17 hs. www. caiofernandes.com.br. Bom apto, com 52m2m 2/4 sdo 1ste, sla p/ 2amb, coz amer, wc, ar de serviço, 1vga gar, ar de lazer. R$ 180mil. A vista ou financiado. APV 20943

**CAIO FERNANDES** - C.1191. F.4008-0001. Plantão sáb/dom/ feriados das 8 as 17 hs. www. caiofernandes.com.br. apto c/ 70m2, 2/4 sdo 1ste, sla para 2amb, wc coz com armar, ar de serviço, 1vga de gar, ar de lazer. Apenas R$ 185mil. A vista ou financiado. APV 20784

**CAIO FERNANDES** - C.1191. F.4008-0001. Plantão sáb/dom/ feriados das 8 as 17 hs. www. caiofernandes.com.br. Bom apto, com 228m2, 3stes + dep, 4slas, coz c/ armar, ar de serviço, 2vgs gar, ar de lazer. R$ 550mil. a vista ou financiado. APV 20820

**CAIO FERNANDES** - C.1191. F.4008-0001. Plantão sáb/dom/ feriados das 8 as 17 hs. www. caiofernandes.com.br. Apto com entrega 30 dez, 57m2, 2/4 sdo 1ste, sla p/ 2amb, wc, coz, ar de serv, 1vga gar. R$ 228mil. A vista ou repasse. APV 20778

#### 3 QUARTOS

**PERES & PERES IMÓVEIS** - C.1607. F.4006-0207. Apto c/ 96m2, 3/4 snd 1 suit + dep emp, árm em todos cômodos. Área lzer comp, 2 vag. Pode ser financ. R$ 290 mil. AV.02277.

## 1.1 Capim Macio

**CAIO FERNANDES** - C.1191. F.4008-0001. Plantão sáb/dom/ feriados das 8 as 17 hs. www. caiofernandes.com.br. Oport excel apto no Galdina Barbosa, 183m2 com 3 sts + dep, sl p/3 amb, var, lavabo, coz, 2 vgs gar cob, ótima vista para P.Negra, você não pode perder, essa, apenas 450 mil. e ainda ac Financ Bancário. APV .20658

**CAIO FERNANDES** - C.1191. F.4008-0001. Plantão sáb/dom/ feriados das 8 as 17 hs. www. caiofernandes.com.br. apto c/ 157m2, 3/4 sdo 1 ste, sla p/ 3amb, coz c/ armar, ar de serviço, 2vgs de gar, ar de lazer. R$ 440mil. a vista ou financiado. APV 20819

**PADRÃO IMÓVEIS** - C.1454. F:3606-4000.Sl p/2 amb, var, 3 ste, closet, copa/coz, ar serv, dep comp bar, churrasq, 1 vag, pisc, playgr, qdr poliesp R$ 400 mil. AP01512.

#### 4 QUARTOS ou +

**PADRÃO IMÓVEIS** - C.1454. F:3606-4000.Bem localiz, sl p/2 ambs, 4/4 snd 3sts, closet, escrit, copa/coz, dep. compl, 3vgs, ar comp, R$ 700 mil. AP01788

### Cidade Alta

#### 2 QUARTOS

**REIS MAGOS** C.1328. F: 3222.4480/3211.2355. Grande Oportunidade! Porto Potengi: var, sla 2 amb, 2/4, wc soc, coz. ár. serv, dep. comp, gar. p/1 car, R$ 135 mil, 80m2.

### Cidade da Esperança

#### 2 QUARTOS

**REPASSO APTO C/ 2/4 C/ 1 STE** Med 52,72 m , lado sombra, c/ vg EXTRA de gar. COBERTA, Torre c/ dois elev. sal, coz, 8r serv, wc soc, var, 8r de lazer comp. Próx. a Petrobrás. PODE SER FINANCIADO PELO MC MV. F: 9403-9742/8881-0821/9627-6827

**CAIO FERNANDES** - C.1191. F.4008-0001. Plantão sáb/dom/ feriados das 8 as 17 hs. www. caiofernandes.com.br. .Bom apto, 57m2, 2/4, sl p/ 2 amb, wc, coz, 1vg gar, ár. lzer R$ 100 mil. à vista. APV 19918.

### Cidade Satélite

#### 2 QUARTOS

**CAIO FERNANDES** - C.1191. F.4008-0001. Plantão sáb/dom/ feriados das 8 as 17 hs. www. caiofernandes.com.br. Bom apto, c/ 50m2, 2/4, sla p/ 2amb, wc, coz c/ armar, 1vga de gar, ar de lazer. R$ 90mil. A vista. APV20969

**CAIO FERNANDES** - C.1191. F.4008-0001. Plantão sáb/dom/ feriados das 8 as 17 hs. www. caiofernandes.com.br. Apto c/ 2/4 sdo 1ste, sla, coz, wc, 1vga de gar, ar de lazer. a vista. R$ 180mil. APV20898

### Cidade Verde

#### 3 QUARTOS

**CAIO FERNANDES** - C.1191. F.4008-0001. Plantão sáb/dom/ feriados das 8 as 17 hs. www. caiofernandes.com.br. Apto c/ 3/4 sdo 1ste + dep, sla p/ 2amb, wc, coz c/ armar, ar de serv, 2vgs gar, ótima ar de lazer. R$ 230mil. a vista ou CEF. APV20854

### Dix-Sept Rosado

#### 3 QUARTOS

**PERES & PERES IMÓVEIS** - C.1607. F.4006-0207. .Torres Amintas Barros c/ 3 suit snd 1 reversível, demais depend, novo, 2 vag gar, exc área lzer R$ 280 mil. AV.02261.

## 1.1 Emaús

### Emaús

#### 2 QUARTOS

**CAIO FERNANDES** - C.1191. F.4008-0001. Plantão sáb/dom/ feriado das 8 as 17 hs. www. caiofernandes.com.br. Ótimo apto, c/ 2/4 sdo 1ste, sla p/ 2amb, wc, coz, ar de serviço, 1vga gar, ar de lazer. R$ 120mil. A vista ou financiado. APV20983

### Lagoa Nova

#### 2 QUARTOS

**PERES & PERES IMÓVEIS** - C.1607. F.4006-0207. Apto., c/ 2 suit c/ arm, sl estar, var, coz americ c/ arm e banc em granito, ár. serv, ld sombra, 1 vg gar, ár. lzer, med 56m2 R$ 200 mil. APC. 000266/11

**REIS MAGOS** C.1328. F: 3222.4480/3211.2355. Villagio de Roma: sla, 2/4, wc soc, coz, ár. de serv, gar p/1 car. R$ 160 mil.

**PERES & PERES IMÓVEIS** - C.1607. F.4006-0207. Plano 100 da Rui Barbosa todo reformado pso porcelanatao, sl g, 2/4, sl ampliada, 2 vag gar, R$ 200 mil AV.02296.

**CAIO FERNANDES** - C.1191. F.4008-0001. Plantão sáb/dom/ feriados das 8 as 17 hs. www. caiofernandes.com.br. Apto em ótima localiz, 58m2, 2/4 sdo 1ste, sla p/ 2amb, coz c/ armar, 1vga de gar, ar de lazer. R$ 240mil. A vista ou financiado. APV20947

**CAIO FERNANDES** - C.1191. F.4008-0001. Plantão sáb/dom/ feriados das 8 as 17 hs. www. caiofernandes.com.br. Bom apto, com 2/4 + dep, sla p/ 2amb, coz, ar de serviço, 1vga gar. R$ 155mil. A vista ou CEF. APV 20904

**CAIO FERNANDES** - C.1191. F.4008-0001. Plantão sáb/dom/ feriados das 8 as 17 hs. www. caiofernandes.com.br. Apto em ótima localiz, 60m2, 2stes, sla p/ 2amb, wc, coz, 1vga gar, ar de lazer. A vista. R$ 170mil. APV20889

#### 3 QUARTOS

**TEC IMOBILIÁRIA** - C.1718. F.9981-0538. Apto no Edf. D AntÔnio, 2/4 + 1 reversível: com pisc. R$ 140 mil. (Próx da UFRN).

**REIS MAGOS** C.1328. F: 3222.4480/3211.2355. Residencial I Cristo Redentor: sla 4 ambs, sla. interna, 3/4 sdo tdos ste c/arms, coz. c/arms, ár. serv, dep. compl, capela gar p/2 cars, 200m2, R$ 480 mil.

**PERES & PERES IMÓVEIS** - C.1607. F.4006-0207. Cond Ilha de Vera Cruz 3/4 snd 3 suit, 1 reversível, 2 vag gar, exc área lzer, demais dep sombra, vista p/ o pq das dunas R$ 470 mil. APC-000178/11

**PERES & PERES IMÓVEIS** - C.1607. F.4006-0207. Apto c/ 3 ste c/ arms, sl, var, copa/coz c/ arm, dep emp, wc e ár. serv, 2 vag gar, ld somb, med 106m2 R$ 330 mil. APC-000168/11

**CAIO FERNANDES** - C.1191. F.4008-0001. Plantão sáb/dom/ feriados das 8 as 17 hs. www. caiofernandes.com.br.ótimo apto, novo com 133m2, 3stes c/ closet + dep, sla p/ 2 amb, var gourmet, coz, ar de serv, 2vgs gar, ótima ar de lazer. Exc localiz. Por R$ 530mil. E ainda pode ser financiado. APV21065

**CAIO FERNANDES** - C.1191. F.4008-0001. Plantão sáb/dom/ feriados das 8 as 17 hs. www. caiofernandes.com.br.ótimo apto, novo com 133m2, 3stes c/ closet + dep, sla p/ 2 amb, var gourmet, coz, ar de serv, 2vgs gar, ótima ar de lazer. Exc localiz. Por R$ 530mil. E ainda pode ser financiado. APV21065

**CAIO FERNANDES** - C.1191. F.4008-0001. Plantão sáb/dom/ feriados das 8 as 17 hs. www. caiofernandes.com.br.repasse Smile, c/ 3/4 sd 1 ste + dep, sla p/2 ambs, wc, coz, ár. serv, 2 vgs, excel ár. lzer, repasse apenas R$ 85 mil + saldo devedor. APV 20651

## 1.1 Lagoa Nova

**CAIO FERNANDES** - C.1191. F.4008-0001. Plantão sáb/dom/ feriados das 8 as 17 hs. www. caiofernandes.com.br. Bom apto c/ 100m2, 3/4 sdo 2stes + dep, sla p/ 2amb, wc, coz com armar, 2vgs de gar. Ótima localiz. R$ 325mil. A vista ou financiado. APV 20906

**CAIO FERNANDES** - C.1191. F.4008-0001. Plantão sáb/dom/ feriados das 8 as 17 hs. www. caiofernandes.com.br. Apto em exc localiz, 3stes + dep, sla p/ 3amb, wc, coz, 2vgs gar, ar de lazer. R$ 500mil. A vista. APV20868

**CAIO FERNANDES** - C.1191. F.4008-0001. Plantão sáb/dom/ feriados das 8 as 17 hs. www. caiofernandes.com.br. Apto em exc localiz, 186m2, 3stes + dep, sla, coz, 2vgs de gar. R$ 600mil. A vista ou CEF. APV20903

### Morro Branco

#### 2 QUARTOS

**PERES & PERES IMÓVEIS** - C.1607. F.4006-0207. Apto. em ótm loc 2/4 snd 1 suit, ár. lzer, 56m2, R$ 160 mil. AV-02201.

**CAIO FERNANDES** - C.1191. F.4008-0001. Plantão sáb/dom/ feriados das 8 as 17 hs. www. caiofernandes.com.br. Bom apto, 80m2, 2/4 snd 1 ste, sl lp/ 2 amb, wc, coz c/ arm, ár serv, 2 vg gar R$ 330 mil à vista ou CEF. APV. 19702.

#### 3 QUARTOS

**CAIO FERNANDES** - C.1191. F.4008-0001. Plantão sáb/dom/ feriados das 8 as 17 hs. www. caiofernandes.com.br. ótm apto c/ 170m2, 3 ste + dep, sl p/ 3 amb, lavabo, coz c/ arm, ár serv, 2 vg gar, ár lzer R$ 550 mil à vista ou CEF. APV.19238.

### Neópolis

#### 2 QUARTOS

**CAIO FERNANDES** - C.1191. F.4008-0001. Plantão sáb/dom/ feriados das 8 as 17 hs. www. caiofernandes.com.br. Apto novo, 57m2, 2/4 sdo 1ste, sla p/ 2amb, wc, coz, ar de serv, 1vga de gar, ótima ar de lazer. Apenas R$ 180mil. à vista. APV21089

**CAIO FERNANDES** - C.1191. F.4008-0001. Plantão sáb/dom/ feriados das 8 as 17 hs. www. caiofernandes.com.br. Bom apto, c/ 67m2, 2/4 sdo 1ste, sla, wc, coz c/ armar, ar de serviço, 1vga de gar. R$ 110mil. A vista ou financiado. APV20950

#### 3 QUARTOS

**PERES & PERES IMÓVEIS** - C.1607. F.4006-0207. Apto, novo, ao lado do Makro andar alto, ár. lzer comp, vista p/ pq das dunas, 3/4 snd 1 suit, dep emp, escrit, 2 vag gar R$ 330 mil aceita proposta. AV-02103

**CAIO FERNANDES** - C.1191. F.4008-0001. Plantão sáb/dom/ feriados das 8 as 17 hs. www. caiofernandes.com.br. Bom Apto 3/4 snd 1 suit + dep, sl p/ 2 amb, wc, coz, ár serv, 1 vg gar, ár. lzer R$ 190 mil a vista ou financiad. APV.20743

**PADRÃO IMÓVEIS** - C.1454. F:3606-4000. Apto, excel c/sl p/2 amb, 3/4 snd 1 ste, coz, dep, compl, nasc, 2 vgs, ár lazer, compl, ac financ, prox ao Macro. R$ 370 mil. AP02305.

### Nova Descoberta

#### 3 QUARTOS

**CAIO FERNANDES** - C.1191. F.4008-0001. Plantão sáb/dom/ feriados das 8 as 17 hs. www. caiofernandes.com.br. Bom apto, 67M2, 3/4 snd 1 ste, sl p/ 2 amb, coz c/ arm, ár serv, 1 vg gar, R$ 120 mil à vista ou financiado. APV. 20993

**CAIO FERNANDES** - C.1191. F.4008-0001. Plantão sáb/dom/ feriados das 8 as 17 hs. www. caiofernandes.com.br. Bom apto, 86M2, 3/4 snd 1 ste, sl p/ 2 amb, coz, ár serv, R$ 110 mil à vista. APV.20665

## 1.1 Nova Parnamirim

### Nova Parnamirim

#### 2 QUARTOS

**PERES & PERES IMÓVEIS** - C.1607. F.4006-0207. Renascence, antigo Uruaçu, andar alto, ar de lazer completa, 77m2, 2stes, 1vga de gar. R$ 160mil. AV 02051

**PERES & PERES IMÓVEIS** - C.1607. F.4006-0207. Apto novo, c/3/4 s/1 ste, 1 vg de gar, ótimo acabamento, med. 77,50m2, R$ 140 mil. APC.0000233/11.

**CAIO FERNANDES** - C.1191. F.4008-0001. Plantão sáb/dom/ feriados das 8 as 17 hs. www. caiofernandes.com.br. Apto novo, c/ 77m2, 2/4 snd 1 ste, sl p/ 2 amb, coz, ár serv, 1 vg gar, ár lazer, R$ 185 mil à vista. APV. 21026

**CAIO FERNANDES** - C.1191. F.4008-0001. Plantão sáb/dom/ feriados das 8 as 17 hs. www. caiofernandes.com.br - Apto com 58m2, 2/4, sla p/ 2amb, coz, ar de serviço, ar de lazer, 1vga gar. R$ 98mil. A vista ou financiado. APV 20974

#### 3 QUARTOS

**REPASSE AQUARELLE APTO C/85M2** 3/4(1ste), sl, coz, var gourmet, Entrega DEZEMBRO/12. R$ 20 Mil. De part. p/particular.F:9950-0128/8829-9336

**VDO/ALUGO-** Apto Explanada dos Jardins, I e II, 3/4, 1 ste, 64mts2, bloco 20 apto 402. R$ 63 mil + 56 parcelas de R$ 851,00. 9143-5616

**PERES & PERES IMÓVEIS** - C.1607. F.4006-0207. Apto c/3/4 sdo 1 ste, sls, vicita/estar, coz, lavanderia, ld sombra, 1 vg de gar, 02 elev, 75m2, R$ 170 mil. APC. 000427/11

**CAIO FERNANDES** - C.1191. F.4008-0001. Plantão sáb/dom/ feriados das 8 as 17 hs. www. caiofernandes.com.br - apto c/ 75 m2, 3/4 snd 1 ste, s p/ 2 amb, coz, ár serv, ar. lzer, 2 vg gar, á.lazer. áR$175 mil à vista. APV.20966

**CAIO FERNANDES** - C.1191. F.4008-0001. Plantão sáb/dom/ feriados das 8 as 17 hs. www. caiofernandes.com.br - apto novo, 3/4 snd 1 ste, s p/ 2 amb, coz, ár serv, 1 vg gar,áR$ 145 mil à vista/ CEF. APV.20901

**CAIO FERNANDES** - C.1191. F.4008-0001. Plantão sáb/dom/ feriados das 8 as 17 hs. www. caiofernandes.com.br - apto 3/4 snd 1 ste, s p/ 2 amb, coz, ár serv, ar. lzer, 1 vg gar,áR$195 mil à vista/Financ. APV.20922

**PADRÃO IMÓVEIS** - C.1454. F:3606-4000. sl p/ 2 amb, 3/4 snd 1 ste, coz, nasc, gar, churrasq, pisc, playgr. R$ 209,600,00. AP02243.

#### 4 QUARTOS ou +

**REIS MAGOS** C.1328. F: 3222.4480/3211.2355. Cond. Alphaville: cond. fechado c/sla, 3/4 sdo 1 ste, wc soc, coz, ar serv, gar p/1 car. R$ 210 mil

### Parnamirim

#### 2 QUARTOS

**CAIO FERNANDES** - C.1191. F.4008-0001. Plantão sáb/dom/ feriados das 8 as 17 hs. www. caiofernandes.com.br. apto, ótm loc, 2/4, sl p/ 2 amb, wc,coz, ár serv, 1 vg gar, R$ 75 mil à vista ou financiado. APV.20438.

### Petrópolis

#### 2 QUARTOS

**APTO C/85M2** 2/4(2 stes) + dep empreg c/ vista p/ o mar. R$ 144 Mil.F:9950-0128/8829-9336

**ESCRIT.IMOB.CARLOS CUNHA** C.1073.F.:3211-3252/4646. 1 ste c/arm, escrit, var, pisc, sl fest, gar, portão elet. R$ 160 mil (quitado)

## 1.1 Petrópolis

#### 3 QUARTOS

**ESCRIT.IMOB.CARLOS CUNHA** C.1073.F.:3211-3252/4646.3/4 (sdo 1 st), Sl em "L", coz, dep. compl, var, escrit, 3 elev, gar p/2 autos. R$ 360 mil (quitado)

**PERES & PERES IMÓVEIS** - C.1607. F.4006-0207 Amplo apto vista p/ mar, 240m2, 3 ste (1 master) ampla sl p/ 3 amb, escrit (reversível) coz/copa c/ arms, dep emp comp, ár serv, var c/vista p/ mar, rio potengi e ponte nova, piso granito verde ubatuba, sancas em gesso, arms emb em exc estado, 3 vg gar no pilotis. Exc loc R$ 900 mil.APC-0000303/11

**PERES & PERES IMÓVEIS** - C.1607. F.4006-0207. Apto, excel bem conserv, 3/4 s/1 ste, c/closet e arm, sl visita/jantar, var, coz c/arm, 2 elev, 2 unidades p/andar, dep em, wc, ár serv, lado sombra, med 125 m2. R$ 320 mil. ac proposta. APC.0000226/11.

**CAIO FERNANDES** - C.1191. F.4008-0001. Plantão sáb/dom/ feriados das 8 as 17 hs. www. caiofernandes.com.br. Bom apto, 120m2, 3/4 sndo 1 ste + dep emp, sl p/2 ambs, coz, ár serv, 2 vg gar, sl fest, R$ 490 mil a vista ou financiado. APV.20942.

**CAIO FERNANDES** - C.1191. F.4008-0001. Plantão sáb/dom/ feriados das 8 as 17 hs. www. caiofernandes.com.br. Apto, ótm localiz, 98m2, 3/4 sndo 1 ste+dep, sl p/2 ambs, wc, coz, ár serv, 2 vg gar, ár.lazer. Por R$ 330 mil a vista/financiado. APV.20870.

#### 4 QUARTOS ou +

**CAIO FERNANDES** - C.1191. F.4008-0001. Plantão sáb/dom/ feriados das 8 as 17 hs. www. caiofernandes.com.br. Bom apto, 140m2, 4/4 sndo 2 sts, sl p/2 ambs, coz, ár serv, 1 vg gar, R$ 320 mil a vista. APV.20830

### Planalto

#### 2 QUARTOS

**CAIO FERNANDES** - C.1191. F.4008-0001. Plantão sáb/dom/ feriados das 8 as 17 hs. www. caiofernandes.com.br. Bom apto, 50m2, 2/4, sl p/2 amb, wc, coz, ár serv, 1 vg gar.Apenas R$ 85 mil. a vista ou CEF APV 19829

### Ponta Negra

#### 1 QUARTO

**CAIO FERNANDES** - C.1191. F.4008-0001. Plantão sáb/dom/ feriados das 8 as 17 hs. www. caiofernandes.com.br. Apto 40m2, bonita vista, 1/4, sl, wc, ár.serv, 1vg gar, r.lazer. Apenas R$ 140 mil a vista. APV.20970

**PADRÃO IMÓVEIS** - C.1454. F:3606-4000. 1 sl, var, 1ste, coz, 120m2, R$ 500 mil. AP01093.

#### 2 QUARTOS

**CAIO FERNANDES** - C.1191. F.4008-0001. Plantão sáb/dom/ feriados das 8 as 17 hs. www. caiofernandes.com.br. Exc apto 58m2, 2/4 sd 1 st, sl p/2ambs, wc, coz c/arm, ár.lazer. Apenas R$ 280 mil a vista. APV.20978

**CAIO FERNANDES** - C.1191. F.4008-0001. Plantão sáb/dom/ feriados das 8 as 17 hs. www. caiofernandes.com.br. Apto, 2/4 sd 1 ste, sl p/ 2ambs, coz, wc, R$ 200 mil a vista. APV.20871

**PADRÃO IMÓVEIS** - C.1454. F:3606-4000. 1 sl p/2 ambs, 2/4 snd 1ste, coz, lavabo, poente, sist seg, R4 700 mil. AP01096.

#### 3 QUARTOS

**CAIO FERNANDES** - C.1191. F.4008-0001. Plantão sáb/dom/ feriados das 8 as 17 hs. www. caiofernandes.com.br. Ótimo apto, 3/4 sd 1 ste + dep, sl p/2ambs, var, coz, wc, ár serv,ár lazer. Por apenas R$ 290 mil. Analisa proposta. APV.20980

## 1.1 Ponta Negra

**CAIO FERNANDES** - C.1191. F.4008-0001. Plantão sáb/dom/ feriados das 8 as 17 hs. www. caiofernandes.com.br. Apto 94m2, 3/4 sd 1 ste, sl p/ 2ambs, wc, coz c/arm, 2vg gar, r.lazer. R$ 260 mil a vista ou financiado. APV. 20937

### Tirol

#### 2 QUARTOS

**PERES & PERES IMÓVEIS** - C.1607. F.4006-0207. Apto c/ 2/4 snd 1 suite, coz, ár serv ár. lazer med 55m2, ótm loc, R$ 200 mil. APC-0000330/11

**PERES & PERES IMÓVEIS** - C.1607. F.4006-0207. Apto. 2 qtos. sdo. 1 ste, demais dep, sombra, novo, 1vg gar. R$ 190 mil. AV. 02206.

**CAIO FERNANDES** - C.1191. F.4008-0001. Plantão sáb/dom/ feriados das 8 as 17 hs. www. caiofernandes.com.br. Bom apto c/54m2, 2/4 sd 1 ste, sl p/2 amb, coz, wc, ár serv, 1 vg gar, ár lazer. Por apenas R$ 220 mil á vista. APV.20961

**CAIO FERNANDES** - C.1191. F.4008-0001. Plantão sáb/dom/ feriados das 8 as 17 hs. www. caiofernandes.com.br. Bom apto c/90m2, 2/4 sd 1 ste, sl p/2 amb, coz, wc, ár serv, 1 vg gar. Apenas R$ 200 mil á vista ou financiado. APV.20866

**CAIO FERNANDES** - C.1191. F.4008-0001. Plantão sáb/dom/ feriados das 8 as 17 hs. www. caiofernandes.com.br. Bom apto c/57m2, 2/4 sd 1 ste, sl p/2 amb, coz, wc, ár serv, 1 vg gar, Apenas R$ 240 mil á vista. APV.20958

#### 3 QUARTOS

**REIS MAGOS** C.1328. F: 3222.4480/3211.2355. Cond. Manairama: Sla, 3/4 wc soc, coz, ár. serv, dep., comp, gar p/1 car, R$ 150 mil.

**PERES & PERES IMÓVEIS** - C.1607. F.4006-0207. Apto c/ 3/4 snd 1 suite, e 2 semi-suit, arms nos quartos e na coz, ld sombra, sl p/ 2 amb, 2 vg gar, ár lzer comp, med 98m2 R$ 360 mil. APC-0000326.

#### 4 QUARTOS ou +

**PADRÃO IMÓVEIS** - C.1454. F:3606-4000. sl p/2 ambs, 4/4 snd 2 sts, closet, coz/coz, dep compl, hidro, nasc, gar. R$ 350 mil. AP02226.

## 1.2 Casa

### Alecrim

#### 4 QUARTOS ou +

**PERES & PERES IMÓVEIS** - C.1607. F.4006-0207. Excel. casa c/6/4 sd 3 sts, copa/coz c/arm, ár serv, wc, 2 sl, var, 2 gar. R$ 220 mil ac proposta. CV-02223.

### Barro Vermelho

#### 3 QUARTOS

**CAIO FERNANDES** - C.1191. F.4008-0001. Plantão sáb/dom/ feriados das 8 as 17 hs. Csa bem localiz, ter 10x27, 3/4 sd 1 ste + dep, sl p/2 amb, wc, coz, ár serv, dep emp, 2 vgs gar. R$ 290 mil. á vista ou CEF. CAV 20497 .www. caiofernandes.com.br

**CAIO FERNANDES** - C.1191. F.4008-0001. Plantão sáb/dom/ feriados das 8 as 17 hs. Csa excel p/esc, c/3/4, 2 sls, coz c/arm, area serv, depós, 2 vg gar. R$ 370 mil. á vista ou CEF. CAV 20156 .www. caiofernandes.com.br

IMOBILIÁRIA CAIO FERNANDES
DESDE 1992 | CRECI-RN 1191/J
Fone - 4008-0001

Labim/UFRN



## 1.2 Barro Vermelho

### 4 QUARTOS ou +

**CAIO FERNANDES** - C.1191. F.4008-0001. Plantão sáb/dom/ feriados das 8 as 17 hs. Csa bem localiz, 4/4, 2 sls, wc, coz, ár serv, 1 vg gar cob, R$ 230 mil á vista ou CEF. CAV 20620 .www. caiofernandes.com.br

### Candelária

### 3 QUARTOS

**CAIO FERNANDES** - C.1191. F.4008-0001. Plantão sáb/dom/ feriados das 8 as 17 hs. casa ótima bem localiz, 3/4 sd 2 sts + dep, sl p/2 amb, wc, coz c/arm, ár serv. 4 vgs gar. R$ 490 mil a vista ou CEF. CAV20684. www. caiofernandes.com.br

**CAIO FERNANDES** - C.1191. F.4008-0001. Plantão sáb/dom/ feriados das 8 as 17 hs. casa bem localiz, c/3/4 sd 1 ste + dep, sl 2 amb, coz, ár serv, 5 vgs. bar. R$ 450 mil. á vista ou CEF. CAV20. 678. www.caiofernandes.com.br

**CAIO FERNANDES** - C.1191. F.4008-0001. Plantão sáb/dom/ feriados das 8 as 17 hs. casa em excel localiz c/3/4 sl p/2 amb, wc, coz, ár serv, 2 vgs, gar. R$ 260 mil á vista ou Financ.CAV20911. www.caiofernandes.com.br

**PADRÃO IMÓVEIS** - C.1454. F:3606-4000. Sla p/ 2ambs, 3sts, copa/coz, dep comp, nasc, qrt revers,pisc, gar, R$ 400mil. CA00796

**PADRÃO IMÓVEIS** - C.1454. F:3606-4000. Sla p/ 2ambs, 4/4 sdo 2ste, closet, copa/coz, nasc, 2vgs. R$ 350mil.CA1619

### 4 QUARTOS ou +

**PERES & PERES IMÓVEIS** - C.1607. F.4006-0207. Casa resid c/ 6/4 sdo 3 suit, sl, copa coz, c/ arm, var, dep emp, desp, ar serv, wc serv, pergolado, ld somb, 2 vg gar, gradeada, 200m2 R$ 350 mil. CAC-219/11

### Capim Macio

### 3 QUARTOS

**CAIO FERNANDES** - C.1191. F.4008-0001. Plantão sáb/dom/ feriados das 8 as 17 hs. casa, c/3/4 sd 2 sts + dep, 3 sts wc, coz c/arm, ár serv, 3 vgs gar, churrasq. R$ 470 mil á vista ou Financ. CAV19383. www. caiofernandes.com.br

**CAIO FERNANDES** - C.1191. F.4008-0001. Plantão sáb/dom/ feriados das 8 as 17 hs. casa em ótima localiz, 4/4 sd 2 sts, 2 sls, wc, coz c/arm, 4 vgs gar. R$ 780 mil. á vista ou CEF. CAV20920. www.caiofernandes.com.br

**PADRÃO IMÓVEIS** - C.1454. F:3606-4000. 1 sla p/ 2amb, 3/4 snd 1 ste, coz, dep compl, mobil, gar, R$ 500 mil. CA01554

**PADRÃO IMÓVEIS** - C.1454. F:3606-4000. 1 sla p/ 2amb, 3sts, closet, coz, nasc, pisc, 3vgs, R$ 650 mil. CA01079

### 4 QUARTOS ou +

**PADRÃO IMÓVEIS** - C.1454. F:3606-4000. Duplex, sl p/2 amb, 4 sts, esc, lavabo, cop/coz, dep compl, desp, churrasq, pisc, ár serv, 3 vgs gar. R$ 500 mil. CA01557

**PADRÃO IMÓVEIS** - C.1454. F:3606-4000. sl p/2 ambs, var, 4/4 snd 2 sts, copa/coz, canil, 3vgs, churrasq, R$ 440 mil. CA01902

### Cidade das Rosas

### 2 QUARTOS

**NETO CRECI 972** 8841.2090/8814.4396.Pronta p/morar, R$ 78 mil, R$ 78 mil, Aceita CEF.

**NETO CRECI 972** 8841.2090/8814.4396. 2/4 sdo 1 ste, R$ 85 mil, aceita CEF

### Cidade Satélite

### 3 QUARTOS

**PERES & PERES IMÓVEIS** - C.1607. F.4006-0207.Excel cs toda pintada e reform c/160m2 de ár 3/4 sdo 1 ste, cômodos amplo, terr 12x30, 3 vgs, depósito, pode ser financ. R$ 185 mil. CAC-00121/11

**NETO CRECI 972** 8841.2090/8814.4396.Conj. Bancários: excel casa, ár. gar/p/3 carros, sla em L grande, wc soc, 3/4 sdo 2 sts, ár. lzer c/churrasq, imóel escel acabamento, coz c/ arms embut+quartos, aceita apto 3/4 parte do pagamento

## 1.2 Cidade Satélite

**CAIO FERNANDES** - C.1191. F.4008-0001. Plantão sáb/dom/ feriados das 8 as 17 hs. Boa casa c/3/4 sd 2 sts, sl p/3 amb, coz c/arm, ww, ár serv, 5 vgs gar, R$ 240 mil. .CAV.20907 www. caiofernandes.com.br

**CAIO FERNANDES** - C.1191. F.4008-0001. Plantão sáb/dom/ feriados das 8 as 17 hs. Boa casa c/3/4 sl p/2 amb, wc, coz, ár serv, 3 vg gar. R$ 250 mil. á vista ou Financ. .CAV.20932. www. caiofernandes.com.br

**PADRÃO IMÓVEIS** - C.1454. F:3606-4000. Sla p/ 2ambs, 3stes, closet, copa/coz, dep comp, escrit, nasc, churrasq, 2vgs, pisc. R$450mil.CA01620

### Cidade Verde

### 3 QUARTOS

**CAIO FERNANDES** - C.1191. F.4008-0001. Plantão sáb/dom/ feriados das 8 as 17 hs. Casa ótima c/3/4 sd 2 sts + dep, sl p/3 amb, var, lavabo, coz c/arm, ár serv, 2 vgs, gar. R$ 320 mil.CAV. 20880. www.caiofernandes.com. br

**CAIO FERNANDES** - C.1191. F.4008-0001. Plantão sáb/dom/ feriados das 8 as 17 hs. Casa excel em boa localiz 3/4 sd 2 tse, 2 sls, wc, coz, ár serv, 2 vgs gar. R4 220 mil á vista ou CEF. CAV 19828. www.caiofernandes.com. br

**CAIO FERNANDES** - C.1191. F.4008-0001. Plantão sáb/dom/ feriados das 8 as 17 hs. Casa excel em boa localiz 3 sts + dep, 2 sls, coz, ár serv, 4 vg gar, ár lazer. R$ 400 mil. á vista ou CEF. CAV 20514. www.caiofernandes.com. br

### Dix-Sept Rosado

### 2 QUARTOS

**CAIO FERNANDES** - C.1191. F.4008-0001. Plantão sáb/dom/ feriados das 8 as 17 hs. casa c/2/4 sd ste, 2 sls, coz, wc, ár serv, á vista. R$ 180 mil. CAV20622. www.caiofernandes. com.br

### 3 QUARTOS

**CAIO FERNANDES** - C.1191. F.4008-0001. Plantão sáb/dom/ feriados das 8 as 17 hs. Casa c/ 3/4 sdo 1 ste, sl, wc, coz, 3 vgs, gar. R$ 250 mil. á vista ou CEF. CAV.20813. www.caiofernandes. com.br

### Emaús

### 3 QUARTOS

**CAIO FERNANDES** - C.1191. F.4008-0001. Plantão sáb/dom/ feriados das 8 as 17 hs. Casa c/terr 10x20, 3/4 sd 2 sts, sl p/2 amb, wc, coz c/arm, ár serv, 2 vgs gar, ár lazer. R$ 300 mil. á vista ou CEF. CAV 20689. www. caiofernandes.com.br

**CAIO FERNANDES** - C.1191. F.4008-0001. Plantão sáb/dom/ feriados das 8 as 17 hs .boa casa, em cond.fech, terr 11x20, 3/4 sd 1 ste, sl p/2 amb, wc, coz, ár serv, álazer. R$ 190 mil. á vista CAV 20.701. www.caiofernandes.com. br

**CAIO FERNANDES** - C.1191. F.4008-0001. Plantão sáb/dom/ feriados das 8 as 17 hs .boa casa, 3/4 sdo 1 ste sl p/2 amb, wc, coz, ár serv, 2 vgs gar. R$ 160 mil. á vista ou CEF. CAV 20.837. www. caiofernandes.com.br

### Lagoa Nova

### 2 QUARTOS

**PADRÃO IMÓVEIS** - C.1454. F:3606-4000.Sl p/2 amb, coz, dep compl, nasc, qtal, 4vgs. R$ 400 mil. CA01708.

### 3 QUARTOS

**PERES & PERES IMÓVEIS** - C.1607. F.4006-0207.Casa próx ao Midway Mall, lado sombra, sl ampla, 3/4 sdo 1 ste c/arm, coz c/arm e desp, 2 vgs gar. R$ 320 mil. CAC-0000202/11.

**CAIO FERNANDES** - C.1191. F.4008-0001. Plantão sáb/dom/ feriados das 8 as 17 hs.Casa em cond fech, alto padrão, 4/4 sd 2 sts, + dep, sl p/3 amb, lavabo, coz c/arm, ár serv, 2 vgs gar. R$ 1.200 mil. á vista ou Financ. mediante sinal. CAV 20861. www. caiofernandes.com.br

**CAIO FERNANDES** - C.1191. F.4008-0001. Plantão sáb/dom/ feriados das 8 as 17 hs.Casa em ótima localiz, 3 sts + dep, sl p/2 amb, wc, coz c/arm, ár serv, 5 vgs gar, á vista ou Financ. R$ 400 mil. CAV.18857. www.caiofernandes. com.br

## 1.2 Lagoa Nova

**CAIO FERNANDES** - C.1191. F.4008-0001. Plantão sáb/dom/ feriados das 8 as 17 hs.Casa em uma excel localiz, 3/4 sd 1 ste + dep, 3 sls, wc, coz c/arm, área serv, 4 vgs gar. R$ 450 mil. á vista ou CEF.CAV 20855. www. caiofernandes.com.br

**CAIO FERNANDES** - C.1191. F.4008-0001. Plantão sáb/dom/ feriados das 8 as 17 hs. Casa c/3/4 sd 1 ste + 2 dep, 2 sls, coz, ár serv, 4 vgs gar. R$ 380 mil. á vista ou Financ. CAV 20635. www. caiofernandes.com.br

**CAIO FERNANDES** - C.1191. F.4008-0001. Plantão sáb/dom/ feriados das 8 as 17 hs.Casa 3/4 sd 2 sts + dep, sl p/2 amb, coz c/arm, ár serv, 3 vgs. R$ 700 mil. á vista. CAV 20869. www. caiofernandes.com.br

### 4 QUARTOS ou +

**CAIO FERNANDES** - C.1191. F.4008-0001. Plantão sáb/dom/ feriados das 8 as 17 hs.Casa em boa localiz, terr 20x40, com 4 sts, sl, wc, coz c/arm, ár serv, 5 vgs gar, pisc. R$ 700 mil. Analisa proposta. CAV .20737 www. caiofernandes.com.br

**CAIO FERNANDES** - C.1191. F.4008-0001. Plantão sáb/dom/ feriados das 8 as 17 hs.Casa em boa c/3/4 sd 1 ste + dep, sl p/2 amb, wc, coz, 2 vgs gar, pisc. R$ 600 mil. á vista ou Financ.CAV 20860. www.caiofernandes.com. br

**PADRÃO IMÓVEIS** - C.1454. F:3606-4000. Sl p/2 amb, 4 ste, closet, copa/coz, escrit, nasc, churrasq, 3 vgs, R$ 460 mil. CA01875

**PADRÃO IMÓVEIS** - C.1454. F:3606-4000. Cs sl p/2 amb, var, 4/4 snd 2 st, closet, copa/coz, dep compl, escrit, poente, 5 vgs, pisc. R$ 430 mil. CA01899.

### Mirassol

### 3 QUARTOS

**CAIO FERNANDES** - C.1191. F.4008-0001. Plantão sáb/dom/ feriados das 8 as 17 hs. www. caiofernandes.com.br. Casa em ótima localiz, 3/4 sdo 1 ste + dep, sla p/ 2amb, coz, wc, ar de serv, 2vgs de gar. R$ 290mil. A vista ou CEF. CAV 21018

**CAIO FERNANDES** - C.1191. F.4008-0001. Plantão sáb/dom/ feriados das 8 as 17 hs. www. caiofernandes.com.br. Ótima casa, 2/4 + dep, sl p/3 amb, wc, coz, ár serv, 3 vgs gar. R$ 240 mil. á vista ou CEF. CAV - 20443.

## 1.2 Morro Branco

### Morro Branco

### 3 QUARTOS

**CAIO FERNANDES** - C.1191. F.4008-0001. Plantão sáb/dom/ feriados das 8 as 17 hs. www. caiofernandes.com.br. casa, boa, terr 728, super conserv, vent, com 3 sts + dep, sl p/2 amb, coz, wc, ár serv, 5 vgs gar. R$ 630 mil. á vista. CAV 20777.

### Neópolis

### 3 QUARTOS

**CAIO FERNANDES** - C.1191. F.4008-0001. Plantão sáb/dom/ feriados das 8 as 17 hs. www. caiofernandes.com.br. csa em cond fech, c/3/4 sd 1 ste, sl p/2 amb, var, wc, coz, ár serv, 1 vg gar, pisc e slão festas. R$ 235 mil, á vista ou Financ. R$ 235 mil á vista ou Financ. CAV20953.

**CAIO FERNANDES** - C.1191. F.4008-0001. Plantão sáb/dom/ feriados das 8 as 17 hs. www. caiofernandes.com.br. csa c/12, 5x30, 3 sts + dep, 2 sls, wc, coz c/arm, ár serv, 6 vgs gar, pisc e churrasq, á vista ou CEF, AC proposta. R$ 650 mil. CAV19603.

### Nova Parnamirim

### 3 QUARTOS

**PERES & PERES IMÓVEIS** - C.1607. F.4006-0207.3/4 sdo 1 ste, 1 wc, 1 sla, 2 gar, ar de serv, copa, coz, dep de emp, escrit, quitado, sla jan, sol, wc serv, jard ext, jard int, rua calçada. R$ 180 mil. CV 02180

**PERES & PERES IMÓVEIS** - C.1607. F.4006-0207. Cs 3/4, copa/coz, var, sdo 1 ste, 1 wc, 1 sl, 2 gar. R$ 180 mi + saldo devedor. CV-02241.

**CAIO FERNANDES** - C.1191. F.4008-0001. Plantão sáb/dom/ feriados das 8 as 17 hs. www. caiofernandes.com.br. Casa em cond fech, c/3/4 sd 1 ste, sl p/2 amb, wc, coz c/arm, ár serv, 2 vgs gar, ár lazer. R$ 205 mil. á vista ou Financ. Bancário. CAV 20519.

**CAIO FERNANDES** - C.1191. F.4008-0001. Plantão sáb/dom/ feriados das 8 as 17 hs. www. caiofernandes.com.br. Casa nova, c/3/4 sd 1 ste, sl p/2 amb, wc, coz, ár serv, 2 vg gar, repasse de R$ 37 mil + saldo dev de R$ 132 mil. CAV 20938

**CAIO FERNANDES** - C.1191. F.4008-0001. Plantão sáb/dom/ feriados das 8 as 17 hs. www. caiofernandes.com.br. Ótima casa c/4/4 sd 2 sts, 2 sls, wc, coz, ár serv, 4 vgs gar, churrasq. R$ 290 mil. á vista ou Financ. CAV 20897.

## 1.2 Nova Parnamirim

**PADRÃO IMÓVEIS** - C.1454. F:3606-4000. Sla p/ 2ambs, var, 3/4 sdo 1ste, copa/coz, dep comp, nasc, churrasq, gar, pisc. R$ 330 mil.CA01894

### 4 QUARTOS ou +

**PERES & PERES IMÓVEIS** - C.1607. F.4006-0207.4/4 sdo 2 ste, 1 wc, 2 sla, 2 gar, ar de serv, copa, coz, dep emp, desp, escrt, pergolado, quitado, sl jantar, sl visit, sombra, wc serv, churrasq, jard ext, lavand, pisc, R$ 270 mil. CV 02179

**CAIO FERNANDES** - C.1191. F.4008-0001. Plantão sáb/dom/ feriados das 8 as 17 hs. www. caiofernandes.com.br. ótima casa em cond fechado, com 4/4 sdo 2stes, sla p/ 2amb, wc, coz, ar de serv, 2vgs gar. Apenas R$ 360mil. Analisa proposta. CAV20949

**CAIO FERNANDES** - C.1191. F.4008-0001. Plantão sáb/dom/ feriados das 8 as 17 hs. www. caiofernandes.com.br. Casa c/terr 10x20, 2/4, sl, coz, wc, ár serv, boa localiz. R$ 78 mil. á vista. CAV 20919.

**PADRÃO IMÓVEIS** - C.1454. F:3606-4000. Sla p/ 2ambs, var, 4/4 sdo 3ste, coz, esc, hidro, poente, pisc, 3vgs, R$ 420mil. CA00739

**PADRÃO IMÓVEIS** - C.1454. F:3606-4000. Duplex, sl p/ 3ambs, 4sts, closet, copa/coz, dep comp, 2vgs, R$ 550mil. CA01351

### Parnamirim

### 2 QUARTOS

**REIS MAGOS** C.1328. F: 3222.4480/3211.2355. Sla, 2/4, wc soc, coz, ár. serv, qtal, gar p/2 carros coberta, jdim c/gramado. Laje plana, 66,62m2. R$ 120 mil valor negociável.

**CAIO FERNANDES** - C.1191. F.4008-0001. Plantão sáb/dom/ feriados das 8 as 17 hs. www. caiofernandes.com.br. Exc casa em cond fech, 2/4, sl p/ 2 amb, coz, ár serv, 1 vg gar. A partir R$ 75 mil (entra no Minha Casa, Minha Vida) a vista ou CEF. CAV. 19707.

### 3 QUARTOS

**CAIO FERNANDES** - C.1191. F.4008-0001. Plantão sáb/dom/ feriados das 8 as 17 hs. www. caiofernandes.com.br. Casa nova, ótima localiz, terr 10x20, c/ 3/4 sdo 1 ste, sala p/ 2amb, coz, wc soc, ar de serv, 1vg gar. Por apenas R$ 98 mil. A vista ou CEF. CAV 19601

## 1.2 Parnamirim

**CAIO FERNANDES** - C.1191. F.4008-0001. Plantão sáb/dom/ feriados das 8 as 17 hs. www. caiofernandes.com.br. Casa excel, nova, c/3/4 sd 1 ste, sl p/2 amb, wc, coz, ár serv, 2 vg gar. R$ 100 mil. á vista ou CEF. CAV 20235.

### Parque das Colinas

### 3 QUARTOS

**PERES & PERES IMÓVEIS** - C.1607. F.4006-0207. Exc resid, 1ª qdra, lado somb, 1000m2 de terr 3 sts + esc c/arm, sl p/3 amb, pisc grande, muito bem conserv. R$ 600 mil. CAC-0000166/11.

### Planalto

### 2 QUARTOS

**CAIO FERNANDES** - C.1191. F.4008-0001. Plantão sáb/dom/ feriados das 8 as 17 hs. Casa c/terr 10x20, 2/4, sd 1 st, sl, wc, coz, ár serv, 1 vg gar. R$ 120 mil á vista CAV20955. www. caiofernandes.com.br

### 3 QUARTOS

**CAIO FERNANDES** - C.1191. F.4008-0001. Plantão sáb/dom/ feriados das 8 as 17 hs. Casa nova, c/2/4, sl, coz, wc, ár serv, 1 vg gar. R$ 100 mil, á vista ou Financ. CAV 20765. www.caiofernandes. com.br

### Ponta Negra

### 3 QUARTOS

**CAIO FERNANDES** - C.1191. F.4008-0001. Plantão sáb/dom/ feriados das 8 as 17 hs.Casa c/terr 12x25, 3/4 sd 2 sts + dep, 2 sls, wc, coz c/ar, ár serv, 5 vgs gar. R$ 400 mil á vista ou CEF. CAV20703 www.caiofernandes. com.br

**CAIO FERNANDES** - C.1191. F.4008-0001. Plantão sáb/dom/ feriados das 8 as 17 hs.Casa boa, terr 12x30, bem localiz, 3/4 sd 1 ste, 2 sls, wc, coz, ár serv, á vista ou CEF. R$ 270 mil. CAV20666. www.caiofernandes.com.br

**PADRÃO IMÓVEIS** - C.1454. F:3606-4000. sl p/ 2 amb, 3/4 snd 1 sts, copa/coz, dep, comp, nasc, churrasq, gar, pisc, R$ 330 mil. CA01894.

## 1.2 Ponta Negra

### 4 QUARTOS ou +

**PADRÃO IMÓVEIS** - C.1454. F:3606-4000. sl p/ 2 amb, 4/4 snd 3 sts, closet, copa/coz, dep, comp, escrit, hidro, nasc, 4 vgs, churrasq, pisc. R$ 450 mil. CA01881.

### Potilândia

### 3 QUARTOS

**CAIO FERNANDES** - C.1191. F.4008-0001. Plantão sáb/dom/ feriados das 8 as 17 hs. www. caiofernandes.com.br. exc casa, duplx, semi-nova, terr 10x25, exc localiz, 3stes, 2slas p/ 3amb, coz c/ armar, lavabo, ar de serv, 3vgs de gar, pisc. Prox ao campus da UFRN. A vista ou financiada. Apenas R$ 650mil.CAV21058

**CAIO FERNANDES** - C.1191. F.4008-0001. Plantão sáb/dom/ feriados das 8 as 17 hs. www. caiofernandes.com.br. Casa em ótima localiz, c/4 sts + dep, sl p/3 amb, coz, wc, ár serv, 20 vgs gar. R$ 580 mil á vista ou Financ. CAV. 20326.

### Praias

### 3 QUARTOS

**CAIO FERNANDES** - C.1191. F.4008-0001. Plantão sáb/dom/ feriados das 8 as 17 hs. www. caiofernandes.com.br. Casa em exc localiz, c/linda vista para o mar, terr 15x50, 4 sts, 2 sls, var, wc, coz, ar de serv, 10 vgs gar, pisc, churrasq. R$ 500 mil.. ac proposta parte em permuta. CAV21016

### San Vale

### 3 QUARTOS

**PERES & PERES IMÓVEIS** - C.1607. F.4006-0207. Casa 3/4 sdo 3 sts, 1 wc, 3 sls, 4 vgs gar, demais dep. R$ 650 mil. CV-02295

### 4 QUARTOS ou +

**PERES & PERES IMÓVEIS** - C.1607. F.4006-0207. Casa resid, bem localiz, boa estrut, ár lazer c/pisc e apoio, c/4 sts, closet, arm, sl visita;jantar, copa/coz c/arm, dep emp, wc e ár serv, perg, 4 vgs gar c/400m2, ár const. R$ 450 mil. CAC-000224/11.

**CAIO FERNANDES** - C.1191. F.4008-0001. Plantão sáb/dom/ feriados das 8 as 17 hs. www. caiofernandes.com.br. casa agradável, c/ótima ár lazer, 4 sts sd 1 c/closet, 2 sls, lavabo, coz c/arm, dep emp, ár serv, 4 vgs gar. R$ 450 mil. á vista ou CEF. CAV 20186

**CAIO FERNANDES** - C.1191. F.4008-0001. Plantão sáb/dom/ feriados das 8 as 17 hs. www. caiofernandes.com.br.Casa ótima, terr 920, 4/4 sd 3 sts + dep, sl p/2 amb, wc, coz, c/arm, ár serv, 7 vgs gar, pisc. R$ 800 mil. á vista. CAV .20208.

### Santarém

### 1 QUARTO

**VENDO/TROCO CASA** - C/ ár constr 7x5, 1/4, sl, coz, wc, ar ser, peq. ktal. doc ok, por trás da Biblioteca, cerâmica. R$ 25mil. F.8801-1307/8737-7162

### Tirol

### 2 QUARTOS

**CAIO FERNANDES** - C.1191. F.4008-0001. Plantão sáb/dom/ feriados das 8 as 17 hs. www. caiofernandes.com.br. Casa boa c/terr 10x38, 2/4 + dep, sl p/2 amb, wc, coz c/arm, ar serv, 2 vgs gar, boa localiz. R$ 330 mil, á vista ou Financ.CAV.20979..

### 4 QUARTOS ou +

**CAIO FERNANDES** - C.1191. F.4008-0001. Plantão sáb/dom/ feriados das 8 as 17 hs. www. caiofernandes.com.br. Casa em excel localiz, 3 sts, 3 sts, 3 sls, wc, coz c/arm, ár serv, 2 vg gar. R$ 450 mil. á vista ou CEF. CAV. 20424..

### Zona Norte

### 3 QUARTOS

**NETO CRECI 972** 8841.2090/8814.4396.Ceará- Mirim: Prontas p/ m orar em Cond. àr, lazer, poço próprio, lageada. Dentro da cidade. R$ 60 mil, sinal R$ 600,00 Não pague mais nada.

## 1.3 Barro Vermelho

## 1.3 Pontos Comerciais

### Barro Vermelho

**CAIO FERNANDES** - C.1191. F.4008-0001. Plantão sáb/dom/ feriados das 8 as 17 hs. Ponto comercial em otm loc, 650m2. Vale a pena conferir. R$ 700 mil. a vista ou financiado. COV.20330. www.caiofernandes.com.br.

### Lagoa Nova

**CAIO FERNANDES** - C.1191. F.4008-0001. Plantão sáb/dom/ feriados das 8 as 17 hs. Sala comercial em otm loc, 47m2, R$ 210 mil analisa proposta. COV.20881 www.caiofernandes.com.br.

### Parnamirim

**PERES & PERES IMÓVEIS** - C.1607. F.4006-0207. Prédio comercial de esquina, sla, esrit, wc social, terr. 20 x 20m, R$ 130 mil. Aceita proposta. PV-02236

## 1.4 Terrenos e Áreas

### Cidade das Rosas

**NETO CRECI 972** 8841.2090/8814.4396. Jardim Petrópolis: Viz. casas da Caixa, 4.000m2. R$ 330 mil

### Cidade Satélite

**CAIO FERNANDES** - C.1191. F.4008-0001. Plantão sáb/dom/ feriados das 8 as 17 hs. www. caiofernandes.com.br. Exc terr, em cond fech, terr 10x20 ótm loc, R$ 160 mil. a vista . Confira. TEV 20681

**NETO CRECI 972** 8841.2090/8814.4396.Cond Parque Verità, 2 ltes conjugados 10 x20 cada, R$ 170 mil. (cada).

### Emaús

**CAIO FERNANDES** - C.1191. F.4008-0001. Plantão sáb/dom/ feriados das 8 as 17 hs. www. caiofernandes.com.br. Terr 10X20, excel oport. R$ 90 mil. á vista ou financ.TEV.20523.

### Lagoa Nova

**CAIO FERNANDES** - C.1191. F.4008-0001. Plantão sáb/dom/ feriados das 8 as 17 hs. www. caiofernandes.com.br. Bom terr c/ 341m2, ótm localiz, ótima oport. Apenas R$ 300 mil. á A vista ou financiado. TEV.18212.

**CAIO FERNANDES** - C.1191. F.4008-0001. Plantão sáb/dom/ feriados das 8 as 17 hs. www. caiofernandes.com.br Excel terr 25x24, excel localiz, ótima oport á vista ou Financ. R$ 720 mil. TEV. 20527.

### Nova Descoberta

**TERRENO MED 1410 X 18** Interessados ligar 3223-2765/9989-8485

### Nova Parnamirim

**CAIO FERNANDES** - C.1191. F.4008-0001. Plantão sáb/dom/ feriados das 8 as 17 hs. www. caiofernandes.com.br. Terr. 354m2, em cond. fech, ótima localiz. R$ 130 mil a vista. TEV.20885.

**CAIO FERNANDES** - C.1191. F.4008-0001. Plantão sáb/dom/ feriados das 8 as 17 hs. www. caiofernandes.com.br. Terr. 625m2, em cond. fech, ótima localiz. R$ 320 mil a vista. TEV.20888.

**CAIO FERNANDES** - C.1191. F.4008-0001. Plantão sáb/dom/ feriados das 8 as 17 hs. www. caiofernandes.com.br. Não perca! terreno em cond. fech, 14x23, R$ 160 mil a vista. TEV.20873.

### Parnamirim

**CAIO FERNANDES** - C.1191. F.4008-0001. Plantão sáb/dom/ feriados das 8 as 17 hs. www. caiofernandes.com.br .Oportunidade. Terr 10x20, boa localiz, na Cidade Campestre R$ 30 mil. TEV.20334.

**PADRÃO IMÓVEIS** - C.1454. F:3606-4000. Cidade Campestre - Oportunidade, vende-se 3 lotes comerciais c/ 810m2, plano, de esquina, entre 3 ruas asfaltadas. O melhor do empreendimento. R$ 75 mil + saldo.F: 9608.0000.

**PADRÃO IMÓVEIS** - C.1454. F:3606-4000. Área c/ 10 hectares no início da BR.304, ideal p/ galpões, loteamento ou condomínio comerc de logística, etc. Preço a consultar. TE00437




Labim/UFRN



## 1.4 Parnamirim

# 1 IMÓVEIS Compra e Venda

## 1.4 Terrenos e Áreas

### Parnamirim

**PADRÃO IMÓVEIS** - C.1454. F:3606-4000. Area c/ 50 hec, plana, parte alta, frente p/ rua asfaltada, entre Parnamirim e Pium. R$ 20,00m2. TE00234

**PADRÃO IMÓVEIS** - C.1454. F:3606-4000. Terr na BR 101, med 110x200, próx ao posto do Dudu. R$ 500,00m2. Tel: 9608-0000.

### Parque dos Coqueiros

**NETO CRECI 972** 8841.2090/8814.4396. 1.900m2, área urbana. R$ 400 mil.

### Planalto

**NETO CRECI 972** 8841.2090/8814.4396.de esq, plano, viz casas da Caixa, 4mil m2, escriturado. R$ 400 mil.

### Praias

**PADRÃO IMÓVEIS** - C.1454. F:3606-4000. Praia de zumbi - ar com 500hec, beira mar, 60km de natal, pela br 101, plana, desmatada, edeal para empreendimentos imobiliarios, como resort, cond de casas/terrenos, energia eolica, R$ 5,00m2. TE00434

**PADRÃO IMÓVEIS** - C.1454. F:3606-4000. Praia de São Miguel do Gostoso - areas c/ 6 e 11 hectares, plana, beira-mar, exc p/ empred imobiliarios.. TE00091

**PADRÃO IMÓVEIS** - C.1454. F:3606-4000. Praia de Cotovelo - 4 lotes no cond alphaville, exc local/z, de esquina, lado sombra. A partir R$ 200mil. Tel: 9608.0000

**PADRÃO IMÓVEIS** - C.1454. F:3606-4000. Praia de Jacumã - beira mar, med 30x45. Tel: 9608.0000

**PERES & PERES IMÓVEIS** - C.1607. F.4006-0207. Porto Mirim, ótimo terr de 4000m2, 100x40m, beira de pista, viz ao Pargos Hotel, lado sombra, 3 frentes. R$ 300 mil. TV-01616.

### Redinha

**ESCRIT.IMOB.CARLOS CUNHA** C.1073.F.:3211-3252/4646. Terr. 170m2, R$ 8 Mil (Esc. Pública)

### Zona Norte

**PADRÃO IMÓVEIS** - C.1454. F:3606-4000. Terr comercial, na av João Medeiros Filho, de esquina, com 1.147m2, prox ao Nort shopping. R$ 650mil. Tel: 9608.0000

### Grande Natal

**CAIO FERNANDES** - C.1191. F.4008-0001. Plantão sáb/dom/ feriados das 8 as 17 hs. www.caiofernandes.com.br. Pium, terreno em cond fech 561m2, muito bom R$ 240 mil à vista. TEV. 20646

### Outras Localidades

**LITORAL SUL PB-** Para empreendedores excel localização. R$ 800 mil. F.: 83 - 3298-7032/ (83)9143-8187. Creci-3975-F/PB.

**PADRÃO IMÓVEIS** - C.1454. F:3606-4000. São Gonçalo do Amarante área c/ 75 hectares c/ 2.200m de frente p/ a BR.406 que liga Natal a Ceará Mirim prox ao acesso p/ o novo aeroporto de S.Gonçalo R$ 25,00m2. TE00241.

**PADRÃO IMÓVEIS** - C.1454. F:3606-4000. Macaíba área c/ 42.500m2 e 85.000m2 plana, desmatada, alta, residencial, de esquina, exc acesso, prox a BR.304 por trás do Distrito Industrial. R$ 15,00m2. TE0083.

**PADRÃO IMÓVEIS** - C.1454. F:3606-4000. Macaíba Terreno c/ 2 hectares por trás da Empresa Aguias Piscina da BR.304 R$ 40,00 m2. Tel. 9608-0000.

**PADRÃO IMÓVEIS** - C.1454. F:3606-4000. Terr na Br 406, com 3 frentes, prox a entrada de extremoz, med 120x100. R$ 250,00m2. tel 9608.0000

**PERES & PERES IMÓVEIS** - C.1607. F.4006-0207. Extremoz exc área a menos de 1 km do conj novo, c/600.000m2, 90% desmatada, plana, ideal p/const, invest, document toda regularizada. R$ 20,00 o m2, ac imóveis, permuta, etc. TEC-212/11.

## 1.6 Granjas

## 1.6 Rurais

### Granjas

**CAIO FERNANDES** - C.1191. F.4008-0001. Plantão sáb/dom/ feriados das 8 as 17 hs. www.caiofernandes.com.br. Nizia Floresta terr c/ 10 hect, muito bom, c/ casa sede, árvores frutíferas, 3 poços tub, boa localiz. Possui escrit publ. R$ 300 mil. APV.20939.

# 2 IMÓVEIS Aluguel

## 2.1 Apartamento

### Alecrim

1 QUARTO

**PERES & PERES IMÓVEIS** - C.1607. F.4006-0207. Apto 1/4, sl, coz, wc soc, área serv, R$ 400, 00 + taxas. APA-0000408/11

### Areia Preta

1 QUARTO

**PADRÃO IMÓVEIS** - C.1454. F:3606-4000. Apto, flat mobil de frente p/o mar, qto, coz, nasc, churrasq, pisc, gar. R$ 1.350,00 + taxas. AP02315.

2 QUARTOS

**CAIO FERNANDES** - C.1191. F.4008-0001. Plantão sáb/dom/ feriados das 8 as 17 hs. Apto c/2/4 sdo 1 ste, sl, wc c/arm, coz c/arm, ár lazer compl e gar cob. R$ 1.45,00 + Taxas. APA 100732

### Barro Vermelho

2 QUARTOS

**REIS MAGOS** C.1328. F: 3222.4480/3211.2355.Cond. Las Leñas: sla, 2/4 sdo 1 ste, wc soc, coz , ár de serv, gar p/1 car. R$ 800,00 + taxas.

**REIS MAGOS** C.1328. F: 3222.4480/3211.2355.Cond. Princípe de Liverpol:var, sla, 2/4 sdo 1 ste, wc soc, coz. amer., ár. lazer, gar p/01 car, R$ 800,00 + taxas.

**CAIO FERNANDES** - C.1191. F.4008-0001. Plantão sáb/dom/ feriados das 8 as 17 hs.Apto c/2/4 sdo 1 ste, sl p/2 amb, var, wc, coz c/arm, ár serv, ár lazer, compl, gar cob. R$ 850,00 + Taxas. APA3632.

**CAIO FERNANDES** - C.1191. F.4008-0001. Plantão sáb/dom/ feriados das 8 as 17 hs.Apto c/2/4 sdo 1 ste, sl p/2 amb, coz c/arm, ár lazer, gar cob p/2 carr. R$ 900, 00 + Taxas. APA.7795.

**CAIO FERNANDES** - C.1191. F.4008-0001. Plantão sáb/dom/ feriados das 8 as 17 hs. Apto com 2/4, sla, wc, coz, ar de serv, churrasq, e gar cobert. R$ 750,00+ taxas. APA10034

**PERES & PERES IMÓVEIS** - C.1607. F.4006-0207. Apto 2/4 sdo 1ste, wc soc, 1 sl, coz, ár serv, ár lazer, 1 vg 60m2. R$ 950, 00 + taxas. (Cond. Príncipe Liverpool). APA 0000345/11

**CAIO FERNANDES** - C.1191. F.4008-0001. Plantão sáb/dom/ feriados das 8 as 17 hs. Apto com 2/4, sla, coz, ar de serv,wc e gar . R$ 700,00+ taxas. APA10358

### Candelária

2 QUARTOS

**TEC IMOBILIÁRIA** - C.1718. F.9981-0538. Aluga apto Edf Jacumã viz da UFRN com: 1/4 +1 reversível R$ 500,00 +cond+IPTU, sl, var, coz, 2 wc a.serv, elev.

**CAIO FERNANDES** - C.1191. F.4008-0001. Plantão sáb/dom/ feriados das 8 as 17 hs. Apto com 2/4 sdo 1 stes, sla para 2amb, wc, coz, dep emp, gar cob R$ 600,00 + taxas. APA10519

**PADRÃO IMÓVEIS** - C.1454. F:3606-4000. Excel apto amplo c/260m2, 3 sls, var, 4 sts, closet, copa/coz, dep compl, 3 vgs, nasc, churrasq, pisc, playgr, qdr, poliesp. R$ 3 mil + taxas. AP02313.

3 QUARTOS

**CAIO FERNANDES** - C.1191. F.4008-0001. Plantão sáb/dom/ feriados das 8 as 17 hs. Apto com 3/4 sdo 1 stes, sla p/3 ambs,wc, coz c/ arms, ádep. emp, ár serv, ár. Izer e gar cob. R$ 1.200,00 + taxas.

## 2.1 Candelária

4 QUARTOS ou +

**PADRÃO IMÓVEIS** - C.1454. F:3606-4000. Excel apto, c/sl p/2 amb, 4 sts, var, closet, coz, dep compl, nasc, 2 vgs, pisc. R$ 2.200, 00 + taxas. AP02303.

### Capim Macio

2 QUARTOS

**CAIO FERNANDES** - C.1191. F.4008-0001. Plantão sáb/dom/ feriados das 8 as 17 hs. Apto 2/4, sdo 1 ste, sl p/2 amb, var, lavabo, wc, coz, ár lazer compl, agr, elev, revest. R$ 1.100,00 + Taxas. APA. 100487

**CAIO FERNANDES** - C.1191. F.4008-0001. Plantão sáb/dom/ feriados das 8 as 17 hs. Apto 2/4, snd 1 ste, sl p/2 amb, wc, coz c/arm, ár serv, ár lazer compl, gar cob. R$ 850 + TAXAS. APA. 100671

**CAIO FERNANDES** - C.1191. F.4008-0001. Plantão sáb/dom/ feriados das 8 as 17 hs. Apto 2/4, snd 1 ste, sl p/2 amb, var, wc, coz, ár serv e gar cob. R$ 850,00 + TAXAS. APA.100130

**PADRÃO IMÓVEIS** - C.1454. F:3606-4000. Apto, sl p/2 amb, 2/4 snd 1 ste, ácoz, nasc, 2 vgs, churrasq, pisc, playgr. R$ 900,00 + taxas. AP02308.

3 QUARTOS

**CAIO FERNANDES** - C.1191. F.4008-0001. Plantão sáb/dom/ feriados das 8 as 17 hs. Apto 3/4, snd 1 ste, sl p/2 amb, var, wc, coz, dep. emp, ár serv, ár lazer compl, elev e gar cob. R$ 1500,00 + TAXAS. APA.100869

### Cidade da Esperança

2 QUARTOS

**CAIO FERNANDES** - C.1191. F.4008-0001. Plantão sáb/dom/ feriados das 8 as 17 hs. Apto com 2/4, sla, coz, ar de serviço, playground e gar. R$ 500,00 + taxas. APA 4578

### Cidade Satélite

2 QUARTOS

**CAIO FERNANDES** - C.1191. F.4008-0001. Plantão sáb/dom/ feriados das 8 as 17 hs.Apto com 2/4, sla, ar de serviço, coz c/ armar, ar de lazer completa, gar e interfone. R$ 550,00+ taxas. APA 100339

**CAIO FERNANDES** - C.1191. F.4008-0001. Plantão sáb/dom/ feriados das 8 as 17 hs.Apto com 2/4 sdo 1 ste, sla, coz c/ armar, ar de serv, ar de lazer compl, gar p/ 2 carros. R$ 900,00 + taxas. APA 10832

**CAIO FERNANDES** - C.1191. F.4008-0001. Plantão sáb/dom/ feriados das 8 as 17 hs.Apto com 2/4 sdo 1 ste, sla p/ 2amb, coz c/ armar,ar de lazer compl, gar .R$ 900,00 + taxas. APA 100629

### Cidade Verde

2 QUARTOS

**PADRÃO IMÓVEIS** - C.1454. F:3606-4000. Sl p/ 2 amb, 2/4 sdo 1ste, coz, escrit, gar, pisc. R$ 550 + taxas. AP02294.

### Emaús

2 QUARTOS

**PERES & PERES IMÓVEIS** - C.1607. F.4006-0207. apto com 2/4 sdo 1 ste, sla, coz, var, wc soc, ar de lazer, 1vga de gar, ao lado da sombra, med 56m2. R$ 550,00+taxas (cond natureza flora). APA00008/11

**CAIO FERNANDES** - C.1191. F.4008-0001. Plantão sáb/dom/ feriados das 8 as 17 hs. Apto c/ 2/4 snd 1 suit, sl, vars, wc,coz, piscina, playground, gar R$ 550,00 + taxas. APA-100571..

### Lagoa Nova

1 QUARTO

**PERES & PERES IMÓVEIS** - C.1607. F.4006-0207. Apto 1/4 s/1 ste, 1 sl, coz amerc, wc soc, 1 vg gar, lado somb, 40m2, R$ 670, 00 + taxas.(Cond. AntÔnia Lopes). APA000023/12.

## 2.1 Lagoa Nova

2 QUARTOS

**CAIO FERNANDES** - C.1191. F.4008-0001. Plantão sáb/dom/ feriados das 8 as 17 hs. Apto com 2 sts, sl, var, coz, ár serv, pisc, sl fest, elev. R$ 1.100,00 + taxas. APA 100489.

**PERES & PERES IMÓVEIS** - C.1607. F.4006-0207. Apto 2/4, coz, wc soc, dep emp, wc serv, sl p/2 amb, var, 70m2. R$ 650,00 + taxas. (Cond Leonardo) APA000024/12.

**PERES & PERES IMÓVEIS** - C.1607. F.4006-0207. Apto 2/4 sdo 1 ste, wc soc, coz, sl, pisc, slão de festa, 1 vg gar, 56m2. R$ 1.100,00 + taxas.(Cond. Rui Feliciano). APA000050/12.

3 QUARTOS

**TEC IMOBILIÁRIA** - C.1718. F.9981-0538. Aluga apto no Resid Paris 3/4, sl, var, coz, 2 wc R$ 700,00 +cond +IPTU.

**REIS MAGOS** C.1328. F: 3222.4480/3211.2355. Cond. Ville de Saint Denis: var, sla em L, 3/4 sdo 1 ste, coz, ár. serv, dep. compl, c/gar, ldo sombra, excel. ár. de lazer, R$ 1.300,00 + taxas.

**REIS MAGOS** C.1328. F: 3222.4480/3211.2355. Ed. Jaguarari: sla 2 amb, 3/4 sdo tdos ste, coz. amer c/arm, wc osc, ár. serv, gar p/1 car, R$ 1.100,00 + taxas.

**REIS MAGOS** C.1328. F: 3222.4480/3211.2355. Cond. Itapiru: var, sla, 3/4 sdo 1 ste, coz, wc soc, ár. serv, gar. p/1 car. R$ 900, 00 + taxas.

**CAIO FERNANDES** - C.1191. F.4008-0001. Plantão sáb/dom/ feriados das 8 as 17 hs. Apto com 3/4 sdo 1 ste, sla, coz com armar, ar de serv, pisc, churrasq, gar coberta. R$ 1.000,00+taxas. APA100820

**PADRÃO IMÓVEIS** - C.1454. F:3606-4000. Apto, sl p/2 ambs, 2/4 snd 1 ste, coz, nasc, gar, churrasq, pisc. R$ 650 + taxas. AP00231.

**PADRÃO IMÓVEIS** - C.1454. F:3606-4000. Apto, sls, 3 sts, closet, copa/coz, dep compl, escrit, hidro, nasc, gar, pisc, playgr. R$ 2.200. + taxas. AP02296.

4 QUARTOS ou +

**CAIO FERNANDES** - C.1191. F.4008-0001. Plantão sáb/dom/ feriados das 8 as 17 hs. Apto com 5/4 sdo 4 sts, sl p/3 amb, coz, dep emp, desp, ár serv, ár lazer compl. R$ 3 mil + Taxas. APA 100284.

### Morro Branco

2 QUARTOS

**PADRÃO IMÓVEIS** - C.1454. F:3606-4000. Excel localiz c/sl p/2 amb, 2/4 snd 1 ste, coz, nasc, churrasq, gar, pisc. R$ 670,00 + taxas. AP02292

3 QUARTOS

**CAIO FERNANDES** - C.1191. F.4008-0001. Plantão sáb/dom/ feriados das 8 as 17 hs.Apto com 3/4 sdo 1 ste, sala p/ 2 amb, 2 wc, coz com armar, ar de lazer, gar cob p/2 carr. R$ 1.400,00. APA 100851.

### Neópolis

2 QUARTOS

**CAIO FERNANDES** - C.1191. F.4008-0001. Plantão sáb/dom/ feriados das 8 as 17 hs. Apto c/2/4, sdo 1 ste, sl p/2 amb, wc, coz c/arm, ár serv e gar cob. R$ 700,00 + taxas. APA-100569.

**CAIO FERNANDES** - C.1191. F.4008-0001. Plantão sáb/dom/ feriados das 8 as 17 hs. Apto c/3/4 sdo 1 ste, sl p/2 amb, coz, ár serv, ár lazer compl e gar. R$ 1.100,00 + taxs. APA-100642.

**PADRÃO IMÓVEIS** - C.1454. F:3606-4000. Apto, sl p/2 ambs, var, 2/4 snd 1 ste, coz, nasc, gar. R$ 450 + taxas. AP02295.

3 QUARTOS

**PADRÃO IMÓVEIS** - C.1454. F:3606-4000. Apto sl p/2 amb, 2/4 snd 2 sts, 1 gar, ár serv, coz, pisc. R$ 900,00 + taxas. AP02019.

### Nova Parnamirim

1 QUARTO

**TEC IMOBILIÁRIA** - C.1718. F.9981-0538. aluga kitnet c/ 35m2 sendo sl coz e wc + 1/4 (1 suit) R$ 450,00 +cond +IPTU prédio c/ garag.

## 2.1 Nova Parnamirim

**TEC IMOBILIÁRIA** - C.1718. F.9981-0538. aluga Vizinho ao Makro, Edf Elza Chaves 3/4 (1 ste) com arm, Préd novo c/pisc, qdra. R$ 1.100,00 + taxas.

2 QUARTOS

**CAIO FERNANDES** - C.1191. F.4008-0001. Plantão sáb/dom/ feriados das 8 as 17 hs.Apto com 2/4 sdo 1 ste, sla p/ 2 amb, coz c/ armar, wc c/blindex, ár lazer compl. R$ 700,00 + Taxas. APA 100700

**CAIO FERNANDES** - C.1191. F.4008-0001. Plantão sáb/dom/ feriados das 8 as 17 hs.Apto com 2/4 sdo 1 ste, sla, coz, ar de lazer completa. R$ 600,00 + taxas.. APA 100401

**CAIO FERNANDES** - C.1191. F.4008-0001. Plantão sáb/dom/ feriados das 8 as 17 hs.Apto com 2/4 sdo 1 ste, sla p/ 2 amb, var, coz, ar de serv. R$ 750,00 + taxas. APA 100380

**CAIO FERNANDES** - C.1191. F.4008-0001. Plantão sáb/dom/ feriados das 8 as 17 hs.Apto com 2/4 sdo 1 ste, sla p/ 2 amb, coz c/ armar, ar de lazer completa, gar. R$ 800,00 + taxas.. APA 100204

**CAIO FERNANDES** - C.1191. F.4008-0001. Plantão sáb/dom/ feriados das 8 as 17 hs.Apto com 2/4 sdo 1 ste, sla, coz com armar, pisc, ar de lazer completa, gar. R$ 650,00 + taxas. APA 100276

**CAIO FERNANDES** - C.1191. F.4008-0001. Plantão sáb/dom/ feriados das 8 as 17 hs.Apto com 2/4 sdo 1 ste, sla p/2 ambs, var, coz c/arms, ar de serv e gar. R$ 800,00 + taxas.. APA 100872

**CAIO FERNANDES** - C.1191. F.4008-0001. Plantão sáb/dom/ feriados das 8 as 17 hs.Apto com 2/4, sla, wc, coz c/arms, ar de serv, ár. lazer e gar. R$ 750,00 + taxas.. APA 6632

**PERES & PERES IMÓVEIS** - C.1607. F.4006-0207. Apto. 2/4, wc soc, coz, sl, churrasq, slão festa, 56m2. R$ 650,00 + taxas. (Cond Bosque do Jiqui)APA000022/12.

**PADRÃO IMÓVEIS** - C.1454. F:3606-4000. Apto sl p/2 amb, 2/4, coz, nasc. R$ 550,00 + taxas. AP02187.

3 QUARTOS

**TEC IMOBILIÁRIA** - C.1718. F.9981-0538. Aluga apto no Edf Florida Gardens 3/4 (1ste) R$ 700, 00 +cond+ IPTU. prédio c/ elev, quadra, slão fest.

**ALUGO APTO C/ 3/4** Var,Térreo. Tr. 3206-0517/8734-3054

**CAIO FERNANDES** - C.1191. F.4008-0001. Plantão sáb/dom/ feriados das 8 as 17 hs.Apto com 3/4 sdo 2 stes, sla p/ 2 amb, coz, wc, sl de festas, gar coberta, 2 elev, revestido, pilotis e interfone. R$ 900,00 + taxas. APA 100386.

**PADRÃO IMÓVEIS** - C.1454. F:3606-4000. Apto sl p/2 amb, var, 3/4, sdo 1 ste, ácoz, nasc, bar, churrasq, pisc, qdr poliesp, sl fest, R$ 500,00 + taxas(Temos 3 opções). AP01486.

**PADRÃO IMÓVEIS** - C.1454. F:3606-4000. Apto sl p/2 amb, 3/4, sdo 1 ste, ácoz, playgr, qdr poliesp, sl fest, sist seg. R$ 600, 00 + taxas. AP02140.

### Petrópolis

1 QUARTO

**CAIO FERNANDES** - C.1191. F.4008-0001. Plantão sáb/dom/ feriados das 8 as 17 hs. Apto mobiliado com 1/4, sla, coz com armar, ar de lazer completa e gar coberta. R$ 1.800,00 + Taxas. APA. 100668

2 QUARTOS

**CAIO FERNANDES** - C.1191. F.4008-0001. Plantão sáb/dom/ feriados das 8 as 17 hs. Apto com 2/4 sendo 1 suíte, sala para 2 ambientes.

**PADRÃO IMÓVEIS** - C.1454. F:3606-4000. Sla p/ 2ambs, 2/4 sdo 1ste, 1 wc, 1 gar, ár serv, arm coz, box wc, coz, nasc, centr gás, estac. R$ 840,00 + taxas. (temos 02 opções). AP02073

3 QUARTOS

**TEC IMOBILIÁRIA** - C.1718. F.9981-0538. Aluga apto Edf Marbella c/ 130m2 e c/ vista do mar, 3/4 (1ste) 2 sl, 2 gar, elev coz, á.serv, qto serv, R$ 1.000,00 +cond+IPTU.

**PERES & PERES IMÓVEIS** - C.1607. F.4006-0207. Apto, 3 sts, wc soc c/blindex, 2 sls, coz, c/arm, ár serv, dep, 3 vgs gar, 200m2. R$ 3 mil + Taxas. [Cond Norma Dantas) APA000035/12.

**PADRÃO IMÓVEIS** - C.1454. F:3606-4000. Sl p/2 amb, 3/4 snd 2 sts, coz, dep emp, desp, mobil, 2 vgs. R$ 2.360,00 + taxas. AP02247.

## 2.1 Pitimbu

### Pitimbu

2 QUARTOS

**PADRÃO IMÓVEIS** - C.1454. F:3606-4000. Apto recém entr pela const c/sl p/2 amb, 2/4 snd 1 ste, coz, nasc, gar, pisc. R$ 800, 00 + taxas. AP02241

### Ponta Negra

1 QUARTO

**CAIO FERNANDES** - C.1191. F.4008-0001. Plantão sáb/dom/ feriados das 8 as 17 hs. Apto com 1 ste, sla, coz com armar, depósito, gar. R$ 500,00 + taxas. APA 100370

2 QUARTOS

**CAIO FERNANDES** - C.1191. F.4008-0001. Plantão sáb/dom/ feriados das 8 as 17 hs. Apto com 2/4 snd 1 ste, sl, var, wc, coz c/ arms, ar serv, piscina, sl fest, gar cob, elev R$ 1 mil + taxas. APA-100698

**CAIO FERNANDES** - C.1191. F.4008-0001. Plantão sáb/dom/ feriados das 8 as 17 hs. Apto com 2/4 sdo 1 ste, sla, wc, coz, ar de serv, ar de lazer completa, gar, elev e interf. R$ 1.900,00 + taxas. APA 100358

**CAIO FERNANDES** - C.1191. F.4008-0001. Plantão sáb/dom/ feriados das 8 as 17 hs. Apto com 2/4, sl p/2 amb, wc, coz, c/arm, ár serv, pisc, sl fest, gasr cob, elev, guarit e interf. R$ 1.300,00 + taxas. APA 100494

**CAIO FERNANDES** - C.1191. F.4008-0001. Plantão sáb/dom/ feriados das 8 as 17 hs. Apto com 2/4 (1ste), sla, wc, dep de empreg, ar de serviço. R$ 650,00 + taxas. APA 100392

**PADRÃO IMÓVEIS** - C.1454. F:3606-4000. Apto c/sl p/2 amb, var, 2/4, snd 1 ste, coz, nasc, gar, churrasq, pisc. R$ 850 + taxas. AP02297.

3 QUARTOS

**PADRÃO IMÓVEIS** - C.1454. F:3606-4000. Apto sl p/2 amb, 2 sts, coz, mobil, nasc, gar, churrasq, pisc, playgr. R$ 1.900,00 + taxas. AP02017.

### Praias

3 QUARTOS

**REIS MAGOS** C.1328. F: 3222.4480/3211.2355. Praia do Meio: Cond. Santos Reis: Sla, 2/4 c/var ew 1 ste, wc soc, coz, ár. serv, dep. comp. R$ 850,00 cond. e IPTU incluso.

### San Vale

3 QUARTOS

**PERES & PERES IMÓVEIS** - C.1607. F.4006-0207. 3/4 sdo 1 ste, sla, coz, wc soc, var, ar de serv, 1vga de gar, ar de lazer comp.Por trás do atacadão, 85m2. R$ 1.100,00 + taxas (cond estreia de natal) APA 0000260/11

### Serrambi

2 QUARTOS

**REIS MAGOS** C.1328. F: 3222.4480/3211.2355. Cond. Flamboyant's:sla, 2/4, wc soc, coz, dep. e ár. serv, R$ 700,00 + taxas.

### Tirol

2 QUARTOS

**TEC IMOBILIÁRIA** - C.1718. F.3221-2222/9981-0538. Aluga apto Edf João Borja Próximo ao Aeroclub c/2/4 soc + 1 serv, gar. R$ 600,00 + taxas.

**REIS MAGOS** C.1328. F: 32?2.4480/3211.2355. Cond. Ruth Galvão: Var, sla, 2/4 sdo 1 ste c/arms, coz. c/arms, wc c/blindex e arms, ár. serv, gar. p/1 caqr, andar alto, excel. ár de lazer, ótima localização. R$ 900,00 + taxas.

## 2.1 Tirol

**CAIO FERNANDES** - C.1191. F.4008-0001. Plantão sáb/dom/ feriados das 8 as 17 hs. Apto c/2/4 sd 1 ste, sl p/2 amb, var, wc c/arm e blindex, coz c/arm, ár serv, pisc, gar, 2 elev. R$ 800,00 + TAXAS. APA-100878.

**PERES & PERES IMÓVEIS** - C.1607. F.4006-0207. Apto com 2/4 sdo 1 ste, sla, coz, ar de serv, ar de lazer, wc soc, 1vga de gar, var, med 56m2. R$ 1mil+ taxas (nizario gurgel). APA000406/11

**PADRÃO IMÓVEIS** - C.1454. F:3606-4000. sl p/ 2 amb, 2/4 snd 1 ste, coz, gar, pisc, playgr, qdr poliesp. R$ 1.100,00 + taxas. AP02307.

3 QUARTOS

**REIS MAGOS** C.1328. F: 3222.4480/3211.2355. Cond. Morada do Sol Nascente: var, sla, 3/4 sdo 1 ste c/closet e var, coz, desp, depend. compl.,ár. serv c/gar, R$ 1.800,00 + taxas.

**CAIO FERNANDES** - C.1191. F.4008-0001. Plantão sáb/dom/ feriados das 8 as 17 hs. Apto c/3 sts, closet, sla, lavabo, coz, c/arms, desp, ár. serv e gar coberta p/2 car. R$ 1.800,00+TAXAS. APA-100879.

**PADRÃO IMÓVEIS** - C.1454. F:3606-4000. Sla p/ 2ambs, var, 3/4 sdo 1ste, dep emp, hidro, nasc, gar. R$ 1300 + taxas. AP02278.

**PADRÃO IMÓVEIS** - C.1454. F:3606-4000. Sla p/ 2 ambs, 3/4, coz, dep emp, nasc. R$ 800,00 + taxas. AP01613.

4 QUARTOS ou +

**TEC IMOBILIÁRIA** - C.1718. F.3221-2222/9981-0538. Apto duplex, 4/4 (1 ste), 3 wc. R$ 1.000, 00 + taxas cond. R$ 250.00. Lique:9981-0538.

## 2.2 Casa

### Candelária

3 QUARTOS

**CAIO FERNANDES** - C.1191. F.4008-0001. Plantão sáb/dom/ feriados das 8 as 17 hs. casa com 3/4, sdo 1 ste, closet, pergolado, sl para 3 amb, ar de serv, churr, gar. R$ 3.800,00+ taxas. CAA 100158

**CAIO FERNANDES** - C.1191. F.4008-0001. Plantão sáb/dom/ feriados das 8 as 17 hs. Casa comercial 3/4 snd 1 suit, sl p/ 2 amb, wc, coz, ár serv e gar coberta p/2 cars, R$ 4 mil + taxas. CAA-100846

4 QUARTOS ou +

**CAIO FERNANDES** - C.1191. F.4008-0001. Plantão sáb/dom/ feriados das 8 as 17 hs. Ótima Casa c/ 4/4 snd 3 suit, sl p/ 3 amb, lavb, coz c/ arms, desp, ár serv, dep emp, piscina, churrasq, gar R$ 4 mil. CAA-1000634

**CAIO FERNANDES** - C.1191. F.4008-0001. Plantão sáb/dom/ feriados das 8 as 17 hs. casa com 4/4, sdo 2 ste, sl para 3 amb, coz c/ arms, dep emp, depósito, ár serv, piscina, gar, R$ 4.500,00. CAA-100576

**PERES & PERES IMÓVEIS** - C.1607. F.4006-0207. Csa c/4/4 sdo 2 sts, c/arm, coz, jdim inter, qtal, gar, ár serv, lavand, desp, sl p/3 amb, wc soc 150 m2. R$ 1.500,00. CAA000020/12.

### Capim Macio

3 QUARTOS

**CAIO FERNANDES** - C.1191. F.4008-0001. Plantão sáb/dom/ feriados das 8 as 17 hs. Cs 3/4 sdo 3 sts, sl p/2 amb, var, coz, dep emp, ar serv, gar cob R$ 1.300,00 + taxas. CAA-100711

4 QUARTOS ou +

**TEC IMOBILIÁRIA** - C.1718. F.3221-2222/9981-0538. Aluga Casa 4/4, 2 sls, 2 gar. R$ 1.000, 00 + taxas.

### Cidade Jardim

4 QUARTOS ou +

**PERES & PERES IMÓVEIS** - C.1607. F.4006-0207. 3/4 sdo 1 ste, closet, 2 sias, pergolado, lavabo, escrit, coz c/ armar, 1 wc soc, blindex, dep de empreg, ar de serv, lav, depósito, canil, cerca eletr, lado da sombra, murado, quintal, 4 vgas de gar. R$ 2.300, 00+ taxas. CAA 000049/11

## 2.2 Cidade Satélite

### Cidade Satélite

3 QUARTOS

**CAIO FERNANDES** - C.1191. F.4008-0001. Plantão sáb/dom/ feriados das 8 as 17 hs. Ótima Casa c/3/4, sl p/ 2 amb, wc, coz, ár serv, gar coberta R$ 800,00. CAA-100734

### Cidade Verde

3 QUARTOS

**PADRÃO IMÓVEIS** - C.1454. F:3606-4000. Cs 2 sls, 3/4 snd 1 ste, coz, dep emp, gar. R$ 1.300, 00. CAO1424.

### Dix-Sept Rosado

2 QUARTOS

**REIS MAGOS** C.1328. F: 3222.4480/3211.2355. Sla, 2/4, wc soc, coz, R$ 400,00.

### Lagoa Nova

3 QUARTOS

**CAIO FERNANDES** - C.1191. F.4008-0001. Plantão sáb/dom/ feriados das 8 as 17 hs. Casa com 3/4 sdo 1 ste, sla para 2 amb, wc, coz com armar, despensas, dep de empreg, ar de serv, churrasq, gar. R$ 3mil + taxas. CAA 100321

**CAIO FERNANDES** - C.1191. F.4008-0001. Plantão sáb/dom/ feriados das 8 as 17 hs. Casa c/ 3/4 sdo 1 stes, sl p/ 2 amb, wc, coz, dep emp, ár serv, gar.R$ 1.400,00 + TAXAS. CAA-5705.

**CAIO FERNANDES** - C.1191. F.4008-0001. Plantão sáb/dom/ feriados das 8 as 17 hs. Cs c/ 3 ste, 3 sl, escrit, vars, wc,coz c/ arms, desp, dep emp, ár serv, gar R$ 3 mil. CAA-100572.

**CAIO FERNANDES** - C.1191. F.4008-0001. Plantão sáb/dom/ feriados das 8 as 17 hs. Cs 3/4 sdo 1 sts, sl p/2 amb, coz, ár, serv, R$ 2.500,00 + taxas. CAA-100198

**PADRÃO IMÓVEIS** - C.1454. F:3606-4000. Cs 2 sls, var, 3/4 snd 1 ste, 3 gar, ár serv, arm, coz, box wc, coz, dep emp, nasc. R$ 2 mil. CAO1927.

4 QUARTOS ou +

**CAIO FERNANDES** - C.1191. F.4008-0001. Plantão sáb/dom/ feriados das 8 as 17 hs. Casa com 4 suit, closet, sla para 3 amb, wc, coz com armar, despensas, dep de empreg, ar de serv, ar de lazer completa, gar. R$ 3.800,00 + taxas. CAA 100248

**CAIO FERNANDES** - C.1191. F.4008-0001. Plantão sáb/dom/ feriados das 8 as 17 hs. Casa com 4/4 sdo 1 suit, wc, des, dep. emp, churrasq e pisc. R$ 6 mil + taxas. CAA -4018

**PERES & PERES IMÓVEIS** - C.1607. F.4006-0207. casa 4/4 sdo 1 ste, wc soc, coz, 2 sls, blindex, lavand, cer elét, grand, rua calç, 3 vgs gar, 120m2. R$ 1.800. CAA00004/12.

### Nazaré

2 QUARTOS

**ALUGO CASA-** Rua Jerônimo Câmara, por tras da rodoviária. F:3605.0932/8703.0452 c/ Glória.

### Nova Parnamirim

3 QUARTOS

**CAIO FERNANDES** - C.1191. F.4008-0001. Plantão sáb/dom/ feriados das 8 as 17 hs. Csa com 3/4 sdo 2 ste, sla para 2 amb, wc, coz com armar, dep de empreg, gar para 2 carros. R$ 1.500,00. CAA 100369

4 QUARTOS ou +

**CAIO FERNANDES** - C.1191. F.4008-0001. Plantão sáb/dom/ feriados das 8 as 17 hs. Casa cond fech c/4/4 sdo 2 ste, closet, var, sla p/2 ambs, varandas, wc, coz c/arms, dep. emp, ár lazer completa e gar coberta. R$ 2 mil + taxas. CAA.100802

Labim/UFRN



## 2.2 Parnamirim

### Parnamirim

**3 QUARTOS**

**PERES & PERES IMÓVEIS** - C.1607. F.4006-0207. Monte Castelo, 3/4 sdo 1 ste, sl de visita, coz, lavand, qtal, wc soc, churrasq, jdim, salão festa, lado sombra, 150m2. R$ 750,00 + taxas. (Cond Gardens 01) CAA 000019/12

### Parque das Colinas

**4 QUARTOS ou +**

**PERES & PERES IMÓVEIS** - C.1607. F.4006-0207. casa 4/4, sdo 2 sts, escrit, sla de estar/jantar/visita, coz c/arms, desp, ár.serv, 2vgs gar, pergolado, R$ 2000,00 + taxas. CAA 00000/11

## 2.2 Ponta Negra

### Ponta Negra

**2 QUARTOS**

**CAIO FERNANDES** - C.1191. F.4008-0001. Plantão sáb/dom/feriados das 8 as 17 hs. Cs c/ 2/4, 2 sls, wc c/blindex, coz c/arms, ár serv e gar. R$ 1 mil. CAA-100871.

**3 QUARTOS**

**CAIO FERNANDES** - C.1191. F.4008-0001. Plantão sáb/dom/feriados das 8 as 17 hs. Cs c/ 3/4 snd 1 suit, sl p/ 2 amb, var, wc, coz c/ arms, dep emp, ár serv, gar, R$ 1.500,00 + taxas. CAA-100577.

**CAIO FERNANDES** - C.1191. F.4008-0001. Plantão sáb/dom/feriados das 8 as 17 hs. Cs c/ 3/4 snd 1 suit, sl p/ 2 amb, var, wc, coz c/ arms, dep emp, ár serv, gar, R$ 1.600,00 + taxas. CAA-100883.

**4 QUARTOS ou +**

**PADRÃO IMÓVEIS** - C.1454. F:3606-4000. Casa, 2 sls, 3/4 sdo 1 ste, copa/coz, nasc, casa toda c/detalhes em madeira, piso de cer marfim, gar. R$ 1.700,00. CA00640.

## 2.2 Redinha

### Redinha

**3 QUARTOS**

**TEC IMOBILIÁRIA** - C.1718. F.3221-2222/9981-0538. Casa. R$ 450,00 + energia + IPTU (112, 49/12), a água por conte da proprietária. A casa tem 3/4 + dep, 2 wcs, gar, 4 car. Lique:9981-0538.

## 2.3 Pontos Comerciais

### Alecrim

**PERES & PERES IMÓVEIS** - C.1607. F.4006-0207. Sla com 1 recepão, 2 sls, mezanino, 1 wc, estac, rotativo, 80m2, 3º andar. R$ 450,00 + taxas (CECON). SA000029/11.

**REIS MAGOS** C.1328. F: 3222.4480/3211.2355. Loja c/wc, R$ 3.500,00.

## 2.3 Centro

### Centro

**PERES & PERES IMÓVEIS** - C.1607. F.4006-0207. Sala comerc c/2 wc, copa, recep, estac, rotativo, 100m2. R$ 1.200,00 + taxas (Ed Samburá). PSA.00000/11.

**TEC IMOBILIÁRIA** - C.1718. F.3221-2222/9981-0538. Aluga Loja no Centro Rua Princesa Isabel, Loja toda nova com instalação para Split e acesibilidade. R$ 2.500,00 + taxas.

### Cidade Jardim

**REIS MAGOS** C.1328. F: 3222.4480/3211.2355. Mandacaru Mall: Sla c/mez\anino e wc, R$ 1.300,00 c/cond. incluso.

## 2.3 Lagoa Nova

### Lagoa Nova

**ALUGO** - Sla comerc, med 37m2, sla 206, Cond. Themes Tower. (Em Frente Just. Fed) R$ 1.300 mensal. (Sem Cond.)9431-0667.

**CAIO FERNANDES** - C.1191. F.4008-0001. Plantão sáb/dom/feriados das 8 as 17 hs. Sala comerc c/ coz, 2 wc e depósito R$ 3 mil. COA.100410

**CENTER MOR** Salas/lojas, wc, estacionamento rotativo. Apartir R$ 600,00. Entre Jaguarari/Prudente.9982.2715

**PERES & PERES IMÓVEIS** - C.1607. F.4006-0207. Sl comerc 25m2, 2ª andar c/elev, 1 vg gar. R$ 1.500,00 + taxas. PSA0000191/11.

**REIS MAGOS** C.1328. F: 3222.4480/3211.2355. 2 salas c/wc, ót. p/escrit de advocacia. R$ 1 mil.

## 2.3 Lagoa Nova

**REIS MAGOS** C.1328. F: 3222.4480/3211.2355. Ponto Comercial excel. p/clinica e escrit. R$ 3.500,00.

**REIS MAGOS** C.1328. F: 3222.4480/3211.2355. Loja c/wc, R$ 1.800,00, 72m2.

**TEC IMOBILIÁRIA** - C.1718. F.3221-2222/9981-0538. Aluga Loja próximo ao Hiperbompreço da Prud de Morais c/35m2. R$ 1500,00 + taxas.

### Petrópolis

**PERES & PERES IMÓVEIS** - C.1607. F.4006-0207. P.comerc c/ 6 sl, recepção, copa, depósito, 4 wc, estac rotativo, med 200m2 prox a praça civica R$ 6 mil + taxas. PCA0000274/11

## 2.3 Ponta Negra

### Ponta Negra

**CAIO FERNANDES** - C.1191. F.4008-0001. Plantão sáb/dom/feriados das 8 as 17 hs. Ótimo terr c/368m2 ideal p/locadora de carr, lava jato ou estac privativo. R$ 1.500,00. COA 100153.

### Tirol

**CAIO FERNANDES** - C.1191. F.4008-0001. Plantão sáb/dom/feriados das 8 as 17 hs. Sla comercial, 2sias, wc, 2elevador, guarita e interfone. R$ 1mil + taxas. COA 100816

## 3 VEÍCULOS

### 3.1 Automóveis

#### Chevrolet

**Blazer, 00, 2 Cil, GNV, Vistoriado 2012.TROCO EM PICK UP. Tel.: 9108-1747/9612-5640.**

#### Honda

**CIVIC, 02, Carro extra completo.TROCO EM PICK UP. Tel.: 9108-1747/9612-5640.**

#### Volks

**FOX 2008** - Completo de tudo. R$ 25 mil. 8804.1815/9959.5922

**SANTANA 2.0** Preto, 99/00, completo. R$ 12 mil. 8864.2008.

### 3.1 Moto

#### Traxx

**TRAXX 2011** 80km, incluso baú e capacete. R$ 2.800. 8882.5608

## 4 TRABALHO E FORMAÇÃO PROFISSIONAL

### 4.1 Oferta

**84 VAGAS** De empregos: (WWW.EMPREGOSNORN.BLOGSPOT.COM)

**A MADJOIA POSSUI VAGAS** - P/quem deseja trabalhar.3221-6242. www.madjoia.com.br

**OPORTUNIDADE** - A Madjoia oferece vagas para quem quer trabalhar. 3221-6242/3221-5555.www.madjoia.com.br

**ROSE JOIAS** - Precisa de vendedora. 3223-4711/9612-5823.www.rosejoias.com

### 4.2 Procura

**TENHO EXPERIÊNCIA** Como TÉCNICO ENFERMAGEM, ofereço-me p/ trabalhar em hospitais, clínicas e cuidar de idosos a domi-

## CASA & SERVIÇOS

### 5.1 Construções e Reformas

#### Serviços de Manutenção

**MARIDO DE ALUGUEL**- Serv elétr/hidráu, cons. domést. em geral. maridodyaluguel@bol.com.br. 8847-2294.

## 5.6 Lavanderia

### 5.6 Serviço para o Lar

#### Lavanderia

**CLÁRITY LAVANDERIA** - Busca e entrega grátis, peças a partir 1 Real. 3213-0783/8749-4353.

### 5.7 Serviços Profissionais

#### Contador

**GERALDO CONTABILIDADE** F:3241-3375

#### Detetives

**DETETIVE SANTOS** - Investigações em geral, ética, segurança e sigilo. F: 3662.5145/9969.4544

#### Especializados

**LAVAMOS** Tapetes, Sofás e Carpetes. F:9949-1111

### 5.8 Som e Imagem

**SILVEIRA SEG. ELETRONICA** KIT CFTV 4 cam + placa de captura = R$ 800,00.F:3674-0441

### 5.9 Diversos

## 6 NEGÓCIO & OPORTUNIDADE

### 6.2 Comunicados, Recados e Editais

#### Mitsticos

**PREVISÕES PARA 2012** Joana D'arc.Falo tudo em uma só consulta.Trago seu amor de volta. Trabalho para todos os fins. Resultado garantido.3672-4521/3661-7211/8873-3093

**TRAGO SEU AMOR DE VOLTA** - Felicidade é um direito seu. Previsões p/2012. Falço e desmancho qualquer tipo de trabalho espiritual. 3605-5051/9660-0747

### 6.4 Oportunidades

#### Negócios

**COMPRA/VENDECOELHOS** (Gigantes/minis)F:9977-2364

**RELÓGIO DE PONTO** ELETROPOIT .Vendas e locação. ligue: 4141-0644/9431-0527

### 6.6 Turismo

**PASSAG AÉREAS BARATAS**- A partir R$ 300,00 P/qualquer lugar do Brasil/ Amér.do Sul.9922-1505 Tim/9147-3999Claro/8749-3999.

### 6.8 Sexy Shop

#### Acompanhantes

***ANINHA** C/local 8706.1733

---

**GOVERNADOR DIX-SEPT ROSADO**
**CONCORRÊNCIA PUBLICA Nº 001/2012**

O Município de GOVERNADOR DIX-SEPT ROSADO, através da PREFEITURA MUNICIPAL DE GOVERNADOR DIX-SEPT ROSADO por intermédio da comissão de licitação, torna público que às 08h00min do dia 02 de março de 2012, fará realizar licitação na modalidade CONCORRÊNCIA PUBLICA, Empreitada por PREÇO GLOBAL, do tipo MENOR PREÇO, para contratação de Pessoa Jurídica, do ramo pertinente, para a implantação do Sistema de Abastecimento de Água, em diversas comunidades do Município de Governador Dix Sept Rosado/RN, de acordo com o que determina a legislação vigente, a realizar-se na sala da Comissão de Licitação da PREFEITURA MUNICIPAL DE GOVERNADOR DIX-SEPT ROSADO.

O Edital e seus anexos encontram-se à disposição dos interessados mediante o pagamento de seus custos no valor de R$ 200,00 (duzentos reais), ate dois dias úteis antes da realização do certame, na sala da Comissão de Licitação situada na RUA MACHADO DE AGUIAR Nº 88, CENTRO - 59790-000, a partir da publicação deste aviso, no horário de expediente.

**GOVERNADOR DIX-SEPT ROSADO - RN, 27 de janeiro de 2012.**
**Edgleuson da Silva Sales**
**Comissão de Licitação**
**Presidente**

---

**PREFEITURA MUNICIPAL DO ASSU/RN**
**AVISO DE LICITAÇÃO**
**TOMADA DE PREÇOS Nº 015/2012**

**OBJETO:** contratação, sob demanda, de serviços de publicidade, propaganda e comunicação incluindo estudo, planejamento, concepção, execução, distribuição e controle de veiculação de programas e campanhas publicitárias institucionais para os serviços e eventos internos e externos da Prefeitura Municipal de Assu/RN, controle das inserções publicitárias (mídias contratadas e mídia digital) nos veículos de divulgação, tais como jornal impresso, sites, tv, rádio, dentre outros, a serem prestados por agência de propaganda cujas atividades sejam disciplinadas pela Lei 4.680, de 18 de junho de 1965, e que atendam ao órgão do Poder Executivo municipal de Assu/RN localmente. A despesa decorrente da contratação correrá à conta do orçamento do exercício de 2012. Condições, quantidades e exigências estabelecidas no edital e seus anexos. **Entrega do Edital**: a partir da publicação desse extrato - de 07h00 às 13h00 – **Endereço para entrega do Edital e Recebimentos das propostas**: Rua Ver José Bezerra de Sá, 588 – Bela Vista – fone: (84) 3331-6300 - Assu/RN. **Entrega dos Envelopes: 01.03.2012 às 08h30min.**

**Assú/RN, 27 de Janeiro de 2012**
**Vera Dantas**
**Presidente da CPL**

---

**PREFEITURA MUNICIPAL DE JARDIM DE PIRANHAS**
**AVISO DE LICITAÇÃO**
**Processo Licitatório PMJP/ RN Nº 019/2012**
**Pregão Presencial nº 003/2012**
**Fundamento Legal: Lei nº 10.520/2002**

[illegible] cartuchos de impressoras, tipo menor preço por item. A sessão pública de recebimento de envelopes referentes à: Declarações Prévias, Proposta e Documentos de Habilitação, será realizada no dia 14 de fevereiro de 2012, às 09:00 h. Maiores informações serão prestadas pelo Fone: 84-3423-2220/2240.

**Jardim de Piranhas/ RN, 30 de janeiro de 2012.**
**Najara Cristina Lopes – Presidente.**

---

**PREFEITURA MUNICIPAL DE JARDIM DE PIRANHAS**
**AVISO DE LICITAÇÃO**
**Processo Licitatório PMJP/ RN Nº 020/2012**
**Pregão Presencial nº 004/2012**
**Fundamento Legal: Lei nº 10.520/2002**

A Comissão Permanente de Licitação da Prefeitura Municipal de Jardim de Piranhas/ RN vem a público comunicar que a partir do dia 31 de janeiro de 2012, às 07:00 horas, estará disponível o Edital desta Licitação, cujo objeto é o Registro de Preços para possível aquisição gradativa de suprimentos de informática e fragmentador de papel, tipo menor preço por item. A sessão pública de recebimento de envelopes referentes à: Declarações Prévias, Proposta e Documentos de Habilitação, será realizada no dia 15 de fevereiro de 2012, às 09:00 h. Maiores informações serão prestadas pelo Fone: 84-3423-2220/2240.

**Jardim de Piranhas/ RN, 30 de janeiro de 2012.**
**Najara Cristina Lopes – Presidente.**

---

**MARINHA DO BRASIL**
**COMANDO DO 3º DISTRITO NAVAL**
**AVISO PROCESSO LICENCIAMENTO AMBIENTAL**

Objeto: Processo de Licenciamento Ambiental – A Marinha do Brasil, por intermedio do Comando do 3º Distrito Naval vem tornar público o início do Processo de Licenciamento Ambiental que subsidiará a construção da nova sede do Comando do 3º Distrito Naval, a ser implantado no terreno situado na Rua Coronel Flamínio S/N, Santos Reis, Natal/RN.

---

**GOVERNADOR DIX-SEPT ROSADO**
**AVISO DE LICITAÇÃO**
**PREGÃO PRESENCIAL 005/2012 FMS**

O Município de GOVERNADOR DIX-SEPT ROSADO, através da(o) FUNDO MUNICIPAL DE SAUDE por intermédio do(a) Pregoeiro(a), torna público que às 14:00 horas do dia 14 de Fevereiro de 2012, fará realizar licitação na modalidade PREGÃO, tipo menor preço, para Aquisição de medicamentos injetáveis e soluções parenterais para as unidade de Saúde do Fundo Municipal de Saúde do município de Governador Dix-Sept Rosado, durante o exercício de 2012, de acordo com o que determina a legislação vigente, a realizar-se na sala da Comissão de Licitação da FUNDO MUNICIPAL DE SAUDE.

O procediemtno licitatório obedecerá ao disposto na Lei Federal nº 10.520/2002, Lei Federal nº 8.666 de 21 de junho de 1993, e suas alterações posteriores que lhe foram introduzidas.

O Edital e seus anexos encontram-se à disposição dos interessados na sala da Comissão de Licitação, na RUA MACHADO DE AGUIAR, 88 CENTRO, a partir da publicação deste Aviso, no horário de expediente.

**GOVERNADOR DIX-SEPT ROSADO - RN, 30 de Janeiro de 2012**
**MANOEL MARTINS DA CRUZ**
**Pregoeiro(a)**

---







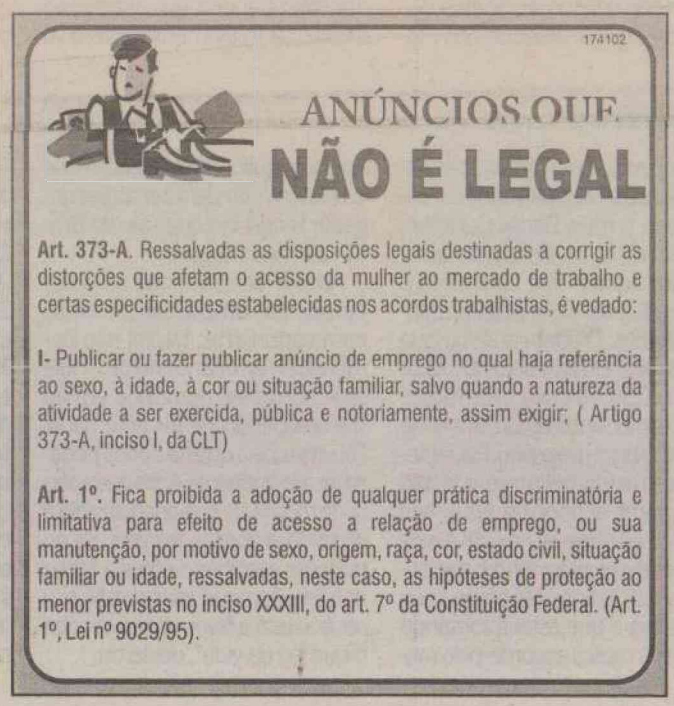






Labim/UFRN



Fernando Maia/Agência O Globo/D.A Press




Jogador foi um dos destaques do time rubro-negro na conquista do título do Campeonato Brasileiro de 2009

# Fla ainda sonha com Adriano

**Diretoria está atenta aos acontecimentos do atacante com o Timão**

**Relação com o Corinthians não é boa**

O assunto é tratado de forma sigilosa após o episódio envolvendo Thiago Neves, quando a presidente Patrícia Amorim acusou o Fluminense de falta de ética. Mas nos corredores da Gávea, não é segredo que o clube não descarta a contratação do imperador Adriano, hoje, no Corinthians. Oficialmente, a mandatária rubro-negra desconversa, lembra a quem toca no assunto que o centroavante tem contrato com a equipe paulista, assim como Ibson, do Santos, outro que deixou saudades no Flamengo. Contudo, a diretoria está atenta nos desdobramentos da relação do "Imperador" com o Timão, já que ele não goza do mesmo prestígio que gozava na época de Andrés Sanchez. Em breve cenas dos próximos capítulos.

O treino de ontem aconteceu normalmente, mas com uma boa notícia para a torcida rubro-negra: o atacante Vagner Love já treina entre seus colegas de time. A única situação inusitada ficou por conta do atraso de Ronaldinho Gaúcho, que chegou ao Centro de Treinamento quando o restante do elenco já fazia o aquecimento - e, em vez de uma bronca -, o jogador recebeu o colete dos titulares das mãos do próprio treinador.

Para o próximo compromisso do Rubro-negro, Luxemburgo só tem uma dúvida quanto à escalação: começar com Luiz Antônio, que é a primeira opção, ou utilizar Bottinelli - que é mais ofensivo - já que o Flamengo precisa vencer o Potosí pelo placar de 1 a 0 para garantir a classificação para a fase de grupos da Taça Libertadores.



Atacante usou medicamento quando atuava pelo CSKA da Rússia

## Daniel Carvalho admite uso de anabolizantes

Conhecido nos últimos anos pela sua incessante luta contra o sobrepeso, o meia Daniel Carvalho, do Palmeiras, revelou nesta quinta-feira aquele que considera o principal fator para seus problemas físicos. O atleta admitiu que utilizou anabolizantes quando atuava pelo CSKA Moscou, da Rússia. "Saí com 20 anos do Brasil e tinha o biótipo bem magrinho. Fiquei sete anos no futebol russo, e lá não tem exame antidoping. Na época em que eu cheguei no CSKA eles me achavam magrinho e me deram anabolizante. No começo eu não sabia o que estava tomando e em seis meses engordei pelo menos dois quilos. Isso fez com que eu nunca voltasse a ser aquele jogador magrinho que saiu do Brasil", afirmou o jogador.

Apesar de saber que as substâncias que utilizou são proibidas para esportistas, Daniel não demonstrou arrependimento. "Hoje eu lembro disso numa boa, eu não me arrependo de ter feito nada. Foi uma coisa que na época poderia ter me ajudado lá. Acho que a partir do momento que anabolizante é proibido é porque faz mal. Se eu pudesse escolher na época talvez não teria tomado, mas eu não sou contra nem a favor, cada um sabe o que faz da vida", declarou.

Daniel Carvalho se destacou nas categorias de base do Internacional e participou da conquista do Campeonato Mundial sub-20 de 2003 pela Seleção Brasileira. Em 2003 ele foi vendido ao CSKA Moscou e permaneceu no clube até 2010, tendo breves passagens por empréstimo pelo Inter e pelo Al Arabi, do Catar. Em 2010 ele retornou em definitivo para o futebol brasileiro e atuou no Atlético-MG por duas temporadas. Sempre com problemas com a balança, ele teve várias lesões e não apresentou o desempenho esperado, sendo negociado com o Palmeiras no início deste ano.

SÃO PAULO

## LUÍS FABIANO SOFRE LESÃO

O departamento médico do São Paulo apresentou ontem o cronograma de recuperação do atacante Luis Fabiano, que deixou a partida do final de semana contra o São Caetano em função de um problema físico. Vítima de um estiramento leve (grau um) na região posterior da coxa direita, o centroavante ficará em processo de recuperação por um período de duas a três semanas. Com isso, Luis Fabiano já está fora das quatro próximas rodadas do Campeonato Paulista. Ele perde os jogos contra Guarani (Morumbi), Ponte Preta (Campinas), Comercial (Morumbi) e principalmente o clássico contra o Corinthians, no Pacaembu. Por fim, o centroavante é dúvida para enfrentar o Paulista de Jundiaí, no dia 18 de fevereiro, na capital paulista.

VASCO

## JUNINHO COMPLETA 38 ANOS

Além da vitória do último domingo e dos 100% de aproveitamento do Vasco na competição estadual, Juninho Pernambucano tem outro motivo para comemorar. O Reizinho completou 37 anos ontem. Vindo do Sport, o meia cruzmaltino chegou à Colina histórica no ano de1995. A partir daí, os títulos aconteceram naturalmente. Defendendo o Vasco da Gama, Juninho foi campeão carioca e da Taça Libertadores em 98. Conquistou o Torneio Rio-São Paulo em 99 e o Campeonato Brasileiro e a Copa Mercosul do ano 2000. Depois, transferiu-se para o Lyon, da França, onde permaneceu por 8 anos e conquistou sete títulos consecutivos do Campeonato Nacional. Em 2009, vestiu a camisa do Al-Gharafa, do Qatar.

RÚSSIA

## B.CARLOS VAI GRAMADOS

A temporada de 2012 será a última do lateral esquerdo Roberto Carlos como profissional. O jogador do Anzhi Makhachkala, da Rússia, assegurou ao jornal espanhol Marca que a decisão pela aposentadoria ao final do ano está tomada e apontou o cansaço como o fator que mais contribuiu para deixar os gramados. "Chegou o momento de pendurar as chuteiras. Meu corpo começa a não aguentar mais tanto trabalho físico, viagens, hotéis", justificou o jogador, que está com 38 anos.

Labim/UFRN





FÁBIO PACHECO
fabiopacheco.rn@dabr.com.br

# driblecurto

## Venceu a precisão

ABC e América fizeram o melhor jogo do Campeonato Estadual até o momento. Um clássico como nos velhos tempos, bastante disputado e com muitos gols. Um duelo tão acirrado que tivemos três gols de volantes: Ricardo Baiano e Nata pelo América e Bileu, quem diria, pelo ABC. Mas a diferença quem fez foi a precisão do ataque alvinegro. No duelo entre Washington e Soares, venceu a exatidão dos chutes do atacante abcedista. Washington bate muito bem com as duas pernas, marcou o primeiro gol de perna direita e o segundo num belo chute de canhota no ângulo, sem chances para Fabiano. Mas o mais bonito foi o que não valeu. O arremate de três dedos pela direita, conforme mostra a foto de capa, no bico da grande área, foi simplesmente espetacular. O bandeira deu impedimento, mas acho que estava na mesma linha do zagueiro alvirrubro. Para finalizar, tivemos o oportunismo e a categoria de Léo Gamalho, que recebeu um lançamento de Jerson e entre Zé Antônio e Edson Rocha, dominou e fechou o placar. A precisão que sobrou ao ABC faltou ao América que colocou três bolas na trave. Isac é esforçado, tem presença de área, mas tem sérias dificuldades no domínio da bola, enquanto Soares sentiu o peso do clássico, desperdiçando chances importantes.

**REFORÇOS**

Nem América e muito menos ABC possuem um camisa 10 que desequilibre. Raul e Júnior Xuxa seguem abaixo da média e está na hora de buscar reforços. As laterais também são um grande problema para os dois times. Exceto Renatinho Potiguar, a diretoria alvinegra precisa contratar um bom jogador para a direita, enquanto o rival para os dois lados. Fabinho é volante e Carlinhos não está dando conta do recado.

**TABU**

A última derrota alvinegra para a equipe americana aconteceu há quase dois anos. Foi no dia 7 de fevereiro de 2010, quando pela 5ª rodada do primeiro turno do Estadual, jogando no estádio Machadão, o América venceu por 2 a 1. Depois desse jogo, só deu ABC. Foram seis partidas, com cinco triunfos abecedistas e um empate, oito gols marcados e apenas dois sofridos.

**TÁ DIFÍCIL**

PM, Bombeiros e MP fizeram um grande trabalho de segurança no clássico, porém erraram no desembarque da torcida organizada do América em frente ao Frasqueirão, faltando 30 minutos para o início da partida. Torcida organizada tem que chegar com duas horas de antecedência e se chegar atrasada, só entra no estádio depois que o jogo começar. Lamentável as cenas de violência entre alvinegros e americanos.

**PRESTIGIADO**

Flávio Araújo surpreendeu ao abrir mão do terceiro zagueiro para colocar Ricardo Oliveira. O único erro foi a demora para sacar Isac. Wanderley poderia ter começado o segundo tempo. O treinador não teve culpa na derrota e merece conti-nuar, até porque na quarta-feira terá a chance de reabilitar-se diante do Alecrim.



Carlos Santos/DN/D.A Press

**MAIS UM**

A última rodada do Estadual fez mais uma vítima. O técnico do Potiguar, Fábio Giuntinne, descontente com o rendimento dos atletas no clássico contra o Baraúnas, decidiu entregar o cargo após o empate, juntando-se a Sidcley Silva, do Caicó, o primeiro a cair.

**APROVADO**

O jovem árbitro Pablo Ramon se saiu muito bem no primeiro clássico da carreira. Seguro e acompanhando os lances de cima, não deixou brechas para erros, assim como os assistentes. Dominou as ações do jogo nos 90 minutos. Se continuar assim, chegará ao quadro da CBF e Fifa rapidamente.

**Fatalidade**

**O lance que ocasionou a grave lesão de Ricardo Oliveira foi totalmente limpo. Jerson desarmou o volante americano tocando primeiro na bola, depois o choque e a queda do meia alvinegro sobre a perna esquerda de Oliveira. Uma fatalidade e uma grande perda para o América, pois Ricardo foi o melhor jogador do time alvirrubro no clássico e vai fazer muita falta ao time.**

Carlos Santos/DN/D.A Press



# Erro de estratégia acaba em violência fora de campo

**Desembarque da torcida organizada do América em frente ao Frasqueirão causou tumulto e violência entre os torcedores**

● continuação da pág. 24

O brilho do Clássico-Rei só foi um pouco ofuscado pelos incidentes antes da partida ocorridos no lado de fora do estádio Frasqueirão. Assim como aconteceu em Goianinha no último jogo do América pela Série C no ano passado, a Polícia Militar, que fez a escolta da torcida americana até o Frasqueirão, parou um ônibus que trazia integrantes de uma torcida organizada do time rubro em frente a um posto de combustíveis conhecido por ser o local de concentração da principal torcida organizada do ABC.

**Vários torcedores foram detidos**

O resultado mais uma vez foi uma chuva de pedras, latas e garrafas de cerveja, que têm sua venda proibida pelo Estatuto do Torcedor em um raio de 100 metros dos estádios de futebol. Vários torcedores foram detidos, outros ficaram feridos e alguns outros voltaram para casa antes mesmo do início da partida. Torcedores do América, que não se identificaram à reportagem, acusaram a Polícia Militar de negligência e disseram que as orientações passadas durante uma reunião ocorrida na semana passada com o comando da PM e o Ministério Público foram descumpridas pelos responsáveis pela escolta.

FEMININO

## AMÉRICA TERMINA EM PRIMEIRO

Mesmo com todas as dificuldades impostas pelo adversário, o América superou mais uma batalha e venceu o Monamy por 2 a 0, pela primeira fase do Campeonato Estadual Feminino. A partida foi realizada no último sábado, no Estádio Juvenal Lamartine e os gols alvirrubros foram foram marcados por Mila e Nildinha. Com este resultado, o América terminou a primeira fase como primeiro colocado no grupo e tem a vantagem de jogar por dois resultados iguais contra o próprio Monamy que ficou na segunda colocação. As partidas da final estão marcadas para os dias 4 e 11 de fevereiro, em local a ser definido. Com atletas de alto nível, o América realizou uma campanha impecável. As meninas do técnico Maurício Salgado iniciaram a competição enfrentando o Força e Luz e venceram por 10 x 0. Na segunda partida, o Comercial levou uma goleada de 18 x 0. O Monamy seria o adversário mais difícil e as meninas venceram por 2 x 0. Com isso, o time rubro encerrou a campanha com 9 pontos, 30 gols pró, 0 gol contra. A artilheira da primeira fase foi Nildinha, que marcou 12 gols. Mariana e Elenilda vem logo em seguida, cada uma marcou 7 gols.

Labim/UFRN



EDITOR >> Fábio Pacheco (fabiopacheco.rn@dabr.com.br) esportes.rn@dabr.com.br

# Valeu o ingresso

**ABC vence América por 4 a 2 no melhor jogo do campeonato**

ESTADUAL 2012 Rio Grande do Norte

Luan Xavier
luanxavier.rn@dabr.com.br

Para quem estava com saudade do duelo entre ABC e América no chamado Clássico-Rei, o deste domingo, primeiro de 2012, pagou o ingresso. Tendo o Frasqueirão como palco, ambos os times tiveram suas melhores apresentações neste ano e, apesar do placar elástico, mostraram quão equilibrado está esta edição do Campeonato Potiguar. Líder desde antes da bola rolar, o saldo do Clássico-Rei não poderia ter sido melhor para o ABC, já que depois dos 4 a 2 em cima do maior rival, o time de Leandro Campos se isolou na ponta da tabela. Amanhã, pela sexta rodada, o Alvinegro joga novamente em casa contra o Potiguar, enquanto o América vai a Goianinha enfrentar o Alecrim.

Dentro de campo o primeiro Clássico-Rei de 2012 foi um espetáculo, tanto dentro de campo quanto nas arquibancadas. Mais de 14 mil torcedores pintaram as arquibancadas do Frasqueirão e assistiram a uma chuva de gols, que começou logo aos 19 minutos de jogo, com Washington marcando para o Alvinegro. Antes disso o América, melhor nos primeiros minutos, foi quem apresentou seu cartão de visitas: as bolas na trave. Aos 16 Júnior Xuxa quase havia feito um golaço na trave defendida pelo goleiro Camilo, mas caprichosamente a bola beijou o travessão e não entrou.

Não demorou muito depois do primeiro gol do jogo - e a explosão da torcida abecedista - para o América novamente levar perigo ao ABC. Soares, aos 22, chutou duas vezes contra a meta alvinegra e, graças a defesa de Camilo no primeiro lance e a trave no segundo, perdeu a chance de igualar o placar. Tanta insistência do Alvirrubro, que sob o comando de Ricardo Oliveira dominou o jogo no meio de campo durante todo o primeiro tempo, resultou no empate e ele veio com o volante Nata, aos 26, quando em jogada pela esquerda ele arriscou de fora da área para marcar o primeiro gol americano no jogo.

Fazendo valer o mando de campo, não demorou muito para o ABC responder a pressão rubra. E a resposta foi dada na mesma moeda, com Bileu, aos 30, que também da esquerda arriscou de longe e marcou um golaço para colocar o Elefante novamente me vantagem. Foi por este lado, onde o América não conseguia conter os avanços do time da casa, que o América alargou o placar. Novamente Washington, após boa trama pela esquerda, chutou firme para ampliar o marcador, quando o cronômetro já se aproximava dos 40 minutos.

## Reação

Com 3 a 1 em favor do ABC, o América voltou para o segundo tempo com a mesma pegada que iniciou o jogo e novamente conseguiu ter mais volume de jogo que o ABC nos primeiros minutos, com mais posse de bola e com o controle do meio de campo. Logo aos 2 minutos o time rubro mandou sua terceira bola na trave na partida, desta vez com Ricardo Oliveira. A insistência novamente resultou em gol, que saiu aos 9 minutos dos pés do também volante Ricardo Baiano, que trombou com o goleiro Camilo para diminuir a vantagem do rival.

Depois disso ambos os técnicos promoveram alterações, mas a principal baixa do jogo foi sofrida pelo América, que perdeu Ricardo Oliveira - até então o melhor do jogo - após uma dividida com Jerson. Depois disso, foi a vez do ABC tomar as rédeas e controlar a partida. Aos 20 Washington mandou o recado, marcando um golaço, que foi anulado em virtude de o camisa 9 estar em impedimento. No minuto seguinte, em posição normal, o grandalhão Léo Gamalho foi quem balançou as redes após fazero pivô no meio dos zagueiros americanos e fechou a conta do Clássico-Rei.

Fotos: Carlos Santos/DN/D.A Press



Washington foi o grande nome do primeiro clássico de 2012, marcando dois gols para o atual líder do campeonato



Torcedores alvirrubros e alvinegros proporcionaram um grande espetáculo nas arquibancadas do Frasqueirão

| | ABC | América |
|---|---|---|
| | 4 | 2 |
| Escalação | Camilo; Murilo, Flávio Boaventura, Eduardo e Renatinho Potiguar; Bileu, Luiz Ricardo, Jerson (Berg) e Raul (Carlinhos Santos); Léo Gamalho e Washington (Adriano). Técnico: Leandro Campos. | Fabiano; Fabinho, Edson Rocha, Zé Antônio e Carlinhos; Ricardo Baiano, Ricardo Oliveira (André Beleza), Nata (Jairo) e Júnior Xuxa; Isac e Soares (Wanderley). Técnico: Flávio Araújo. |

**Local:** Estádio Frasqueirão
**Árbitro:** Pablo Ramon Gonçalves Pinheiro
**Gols:** Washington - 19'/1T e 40'/1T, Bileu - 30'/1T e Léo Gamalho - 21'/2T (ABC); Nata - 26'/1T e Ricardo Baiano - 9'/2T (América).
**Cartões amarelos:** Bileu, Raul, Léo Gamalho e Flávio Boaventura (ABC); Fabinho, Ricardo Oliveira e Nata (América)
**Público:** 14.822 torcedores
**Renda:** R$ 219.553,25

### CLASSIFICAÇÃO - 1º TURNO

| | Clube | PG | J | V | E | D | GP | GC | SG |
|---|---|---|---|---|---|---|---|---|---|
| 1º | ABC | 11 | 5 | 3 | 2 | 0 | 14 | 6 | 8 |
| 2º | Corintians | 10 | 5 | 3 | 1 | 1 | 7 | 3 | 4 |
| 3º | Santa Cruz | 9 | 5 | 3 | 0 | 2 | 10 | 5 | 5 |
| 4º | Palmeira | 9 | 5 | 3 | 0 | 2 | 6 | 8 | -2 |
| 5º | Potiguar | 7 | 5 | 2 | 1 | 2 | 6 | 6 | 0 |
| 6º | América | 6 | 5 | 2 | 0 | 3 | 10 | 7 | 3 |
| 7º | ASSU | 6 | 5 | 2 | 0 | 3 | 6 | 8 | -2 |
| 8º | Caicó | 6 | 5 | 2 | 0 | 3 | 4 | 12 | -8 |
| 9º | Baraúnas | 5 | 5 | 1 | 2 | 2 | 3 | 4 | -1 |
| 10º | Alecrim | 3 | 5 | 1 | 0 | 4 | 6 | 13 | -7 |

### RESULTADOS 5ª RODADA

Palmeira 1x0 Alecrim - Nazarenão
Caicó 0x3 Corintians - Marizão
ABC 4x2 América - Frasqueirão
Assu 2x3 Santa Cruz - Edgarzão
Potiguar 1x1 Baraúnas - Nogueirão

### ARTILHARIA

| Gols | Jogador | Time |
|---|---|---|
| 5 | Zé Paulo | Santa Cruz |
| 4 | Zé Maria | Corintians |
| 3 | Junior Xuxa | América |
| 3 | Jerson | ABC |

### PRÓXIMOS JOGOS

**6ª Rodada - 1º/02 - 20h30**
ABC x Potiguar - Frasqueirão
Assu x Caicó - Edgarzão
Corintians x Palmeira - Marizão
Alecrim x América - Nazarenão
Baraúnas x Santa Cruz - Nogueirão



Volante fraturou a fíbula da perna esquerda e vai parar por 90 dias

# Ricardo Oliveira está fora do Estadual

O volante Ricardo Oliveira foi operado na manhã de ontem pelo médico Marcelo Rêgo para reparação de uma fratura na fíbula da perna esquerda. Segundo o responsável pela cirurgia, o procedimento foi um sucesso. "Ricardo reagiu bem e terá alta nesta terça-feira (hoje)", afirmou Marcelo Rêgo. De acordo com o médico rubro, o volante irá iniciar a fisioterapia amanhã, no Centro de Treinamento Abílio Medeiros, em Parnamirim. Ainda segundo Marcelo, o processo de recuperação será de três a quatro meses, portanto o jogador só deve voltar a campo na Série B do Campeonato Brasileiro. "Tudo vai depender da reação do jogador, mas vamos trabalhar com calma para que ele possa voltar completamente recuperado", finalizou.