O DISCURSO DO PRESIDENTE GETULIO VARGAS

O governo nunca teve intransigências senão na defesa dos interesses nacionais e procurou sempre interpretar as aspirações legitimas do povo.

"Todos os esforços serão feitos de forma a conseguirmos o ambiente pacifico necessario á complementação constitucional, que se efetuará brevemente, em moldes de ampla e livre consulta á opinião"

RIO, 2 (AN) — O Presidente da Republica proferiu no almoço que lhe foi oferecido no dia 1 pelas classes armadas, o seguinte discurso:

"Transpondo mais um marco da áspera jornada que empreendemos faz já um quinquênio, podemos deter-nos um minuto para apreciar o panorama dos trabalhos realizados e confraternizar nesta festa de regosijo patriótico que presido com renovada satisfação. — O Exército, a Marinha e a Aeronáutica vêm demonstrando tal devotamento ás suas tarefas, que si fosse possivel tornar publico o valor do seu esfôrço, a Nação teria certamente novos herois a consagrar: o Brasil pode orgulhar-se das suas forças armadas, que representam efetivamente o espirito generoso dos brasileiros e as suas tradições de honra e dignidade.

O nosso povo, no correr dessa fase dificil tem sido exemplar de compreensão e bravura, encarnando com firmeza as dificuldades e os transtornos da guerra. Nada têm faltado aos que se batem nos campos de batalha da Europa; e mais que os elementos materiais, o conforto e apoio popular acompanham emocionados os feitos dos nossos guerreiros.

Felizmente, apesar dos novos e pesados encargos das contingências inevitaveis da situação de guerra, conseguimos manter o ritmo do nosso progresso e acelerá-los até, em muitos setores. As iniciativas privadas multiplicam-se dando logar ao nascimento e ampliação de inumeros empreendimentos, que antes permaneciam estacionados ou eram inexistentes; o giro dos negócios avolumou-se e o rendimento dos trabalhos, ajustado a niveis mais compensadores, estimulou de modo apreciável o esforço geral de produção. — Por sua vez o govêrno, fiel ao programa que se travou, manteve os empreendimentos publicos e desenvolveu consideravelmente a ação administrativa, atravês das medidas de emergencia para regularisar o abastecimento das corporações, perturbados em consequencia das dificuldades de transporte, da falta de combustivel e escassês de alguns gêneros de consumo imediato, além de muitas outras destinadas a atender as necessidades inadiáveis da organização social e econômica do pais.

Entre as desse caráter, postas em execução no corrente ano, destacam-se; o amparo a lavoura cafeeira, atingida seriamente nos ultimos tempos pelas secas; o financiamento da safra de algodão, o aumento do limite das apolices do reajustamento econômico para atender aos compromissos da lavoura; a instituição do imposto sobre lucros extraordinários e de fundo de equipamento industrial; a decretação das normas legais para a mobilização industrial; a lei da organização da industria do material elétrico, confiada aos estudos de uma comissão especial, a sindicalisação rural, que veio completar a arregimentação do trabalho nacional; a reforma da legislação sobre acidentes do trabalho, em condições de garantir melhor as indenizações devidas ao trabalhador, o estabelecimento dos padrões de remuneração minima paar as atividades dos jornalistas; a criação da comissão de planejamento econômico com atribuição para sistema, num plano de conjunto, de aproveitamento racional das forças econômicas do paiz; a incorporação ao patrimônio da União, da Estrada de Ferro São Paulo-Paraná e da Estrada de Ferro Cuiaba-Porto Mendes; a organização do Departamento Federal de Segurança Publica, transformando a antiga policia do Distrito Federal em órgão com atribuições em todo o território nacional; a promulgação do Código Penal Militar; a campanha nacional de amparo á criança, em que a iniciativa privada e o poder publico se empenham decisivamente na formação de gerações sadias e fortes, e finalmente, a intensificação dos serviços de saneamento e saude publica, dando-lhe o caráter de verdadeira campanha contra as epidemias e molestias endêmicas.

Mau grado o esforço bélico em que estamos empenhados, não detivemos o impulso dado ás iniciativas e alcance coletivo e relacionados com a solução dos grandes problemas nacionais, a Usina Siderurgica de Volta Redonda entrará em breve em funcionamento; a Fábrica de Motores de Aviação, completamente equipada, começará a produzir no ano próximo e o mesmo acontecerá com a Fábrica de Aviões de Lagôa Santa; continuam em execução as obras do nordeste, a do saneamento da Baixada Fluminense e do Vale Amazônico e as de prevenção nas cheias e o aproveitamento do potencial hidráulico do Rio Grande, do Vale do Rio Doce; obras complementares de retificação da Estrada de Ferro Vitoria-Minas e as modernas instalações do novo embarcadouro de minérios; o prolongfamento dos ramais de penetração do "interland", as retificações de traçado no ramal São Paulo-Rio, o prosseguimento da eletrificação da Estrada de Ferro Central do Brasil; a instalação da nova Escola Militar de Resende, que pode ser considerada padrão de ensino militar na America do Sul; o aparelhamento material da Marinha de Guerra com as unidades adquiridas nos Estados Unidos e outras construidas nos nossos estaleiros; a encomenda de mais navios para a Marinha Mercante; os novos aeroportos, os sanatórios os hospitais, as Escolas Técnicas e a Universidade Rural; a organização dos Territórios de fronteiras; a instalação das usinas de aluminio e cobre, as explorações colonizadoras dos vales do Araguaia e Xingu'; a colonização e o aproveitamento da fôrça hidráulica do Vale São Francisco com o objetivo de fornecer ao Nordeste, energia elétrica abundante e barata; a instalação das Colônias Agricolas Regionais — tudo isso atesta de modo claro e insofismavel a ação persistente do govêrno, apesar das deficiências de máquinas e materiais de importação.

Quanto a nossa posição internacional, nunca como agora foi tão sólida e prestigiosa. A manutenção dos nossos compromissos externos, a firme determinação de cumpri-los, a participação ativa na luta contra os agressores, a presença das nossas tropas nos campos de batalha da Europa — criaram para nós uma situação verdadeiramente excepcional .Temos acrescidas, assim, as nossas responsabilidades na América e no mundo e precisamos corresponder ás obrigações livremente assumidas. A nossa politica de cooperação continental deverá desenvolver-se ainda mais, estreitando os laços de amisade a todos os paises americanos e principalmente com os Estados Unidos, pela ampliação das relações politicas, econòmicas e militares. Manteremos idêntica orientação nos futuros conselhos de paz, em prefeita colaboração com as nações vitoriosas, pois tudo indica que só assim poderemos evitar novas guerras ou prevenir com êxito, possiveis agressores.

O retôrno á vida normal no continente europeu vai impor-nos uma modificação de paz que não será inferior a de guerra, exige pertinacia e método para desempenharmos cabalmente essas importantes tarefas. precisamente aparelhar-nos mais é melhor. Os transportes terrestres e aéreos, reconhecidamente escassos em relação ao nosso extenso territorio; a reorganização da Marinha Mercante; o desenvolvimento da navegação fluvial, ainda deficiente em quase todos os grandes rios; a pesquisa e a exploração de combustiveis sólidos e liquidos; a abertura de novas faixas e colunização sistemática, quer pelo afluxo de correntes estrangeiras, como pelo deslocamento das populações nacionais, são as questões que pedem trato imediato a solução inadiavel. Em todos esses setores da vida econômica, faz-se mister a participação das nossas forças armadas. Serão outras campanhas, paciifcas por certo, mas que exigirão, para o seu perfeito êxito, que o Exército, a Marinha e a Aeronáutica ampliem e aperfeiçoem os seus quadros técnicos. Estou firmemente convencido de que para tudo isso, dispomos de meios. Para atingir tão elevados objetivos necessitamos apenas de disciplina, coesão, de concordia politica, evitando que se desgastem em criticismo inutil, em controversias estéreis, as energias criadoras do nosso povo. Unidade de propósitos e unidade de ação — eis o que

(Continua na 8ª pag.)

O DIÁRIO

Propriedade do Emprêso "O DIARIO" Ltda.

NATAL — RIO GRANDE DO NORTE — BRASIL

Secretário: Djalma Maranhão — Vespertino Independente — Gerente: Durval Paiva Filho

ANO VI — NATAL — R. G. N. — Terça-feira, 2 de Janeiro de 1945 — Nº 915

Hitler afirma que vencerá a guerra

O maluco nazista acusa os seus aliados europeus

LONDRES, 2 (UP) — A radio de Berlim transmitiu uma ordem de dia de Hitler dirigida as forças armadas, na qual "o fuehrer" nazista assinala, que estão mais rigidas as exigencias da guerra durante o sexto ano da luta.

Tambem friza Hitler: "a Alemanha ainda vencerá os aliados mediante contra-ataque. Mais adiante Hitler acusa os seus aliados europeus das derrotas dos exercitos nazistas que vêm experimentando e, a seguir, afirma que fracassaram uma vez que todas as tentativas destinadas a aniquilar o povo alemão".

Por fim Hitler indicou: "nossos adversarios devem perceber que cada quilometro em progressão sobre a Alemanha lhes custará sangue.

O 4º. Aniversario do 3º. Regimento de Artilharia Ante-Aerea

Assinala a data de hoje o 3º aniversario da organização do 3º Regimento de Artilharia Anti-Aérea, sediado nesta capital, sob o comando do Cel. Edgar Alves Maia.

A comemoração a esta data de regosijo para todos os membros daquela corporação militar, constitui um motivo de orgulho que se justifica com as grandes homenagens que serão, hoje, promovidas de acordo com o vasto programa elaborado.

Ao Comércio e ao Publico

HERMILIO TOSCANO DE BRITTO, avisa aos seus freguezes e amigos que abrirá, á RUA DR. BARATA 223, no próximo dia 5 de Janeiro, uma casa de Ferragens e Material Eletrico em geral, que venderá a preços sem competidores

Esperando contar com a preferencia de todos, aproveita o ensejo para desejar-lhes um

Feliz Ano Novo

Milhares de cadaveres em decomposição

Budapest transformada em vasto cemiterio

MOSCOU, 2 (UP) — Budapest transformou-se em um vasto cemiterio com milhares de cadaveres em decomposição e, tragicamente iluminada pelos edificios em chamas e pelas explosões dos depositos de munições.

E' esse o quadro que pinta os ultimos despachos da capital hungara. Enquanto a infantaria russa continua na sua penosa tarefa de limpar as casas, de quarto em quarto, e, de pavimento em pavimento, á sua frente com os mortiferos canhões foguetes russos "Katuchka" que derrubaram edificios inteiros que ruem, soterrando os defensores nazistas

A inauguração do retrato do sr. Severino Alves Bila no "Edificio Elder"

A's 9 hs. de sábado, no escritorio central da firma Severino Alves Bila, no Edificio Elder, os auxiliares daquela importante organização, inauguraram o retrato do se digno chefe. Foi uma solenidade a que compareceram, além de todos os empregados da firma, o homenageado, representantes do comercio e da imprensa e amigos.

Ao champagne, o sr. Alvaro Reis, chefe da contabilidade da firma, pronunciou eloquente e aplaudido discurso, no qual teceu lisongeiras referencias ao sr. Severino Alves Bila, como industrial, comerciante e homem da sociedade. Em seguida, aclamados, falaram os srs. drs. Edgar Barbosa, Renato Dantas e Djalma Marinho, que se congratularam, em seus discursos, com os componentes da firma Severino Alves Bila, por aquela festa que bem caracterizava as relações de amizade que, pelo seu trabalho, o chefe da organização Bila conquistara neste Estado, a par da gratidão e admiração dos seus auxiliares.

A todos os presentes, os funcionarios da casa Severino Alves Bila cumularam de gentilesas.

Seja fiel ao jornal que lhe é fiel.
"O DIARIO"

O DIARIO

Encarrega-se de serviços tipográficos em geral, usando maquinas "Linotipo"

CASOS DIVERSOS

(O sr. Miguel Salvador Ranger, inventou um aparelho destinado a revelar o sexo das creanças antes do nascimento

Que aparelho formidavel,
O Salvador vai fazer,
só para dizer o sexo
daqueles que hão de nascer.

Do sucesso deste invento
eu, com franqueza, duvido,
porque ás vezes é complexo
afirmar qual é o sexo
de quem já está nascido.

EL. MANO

Livros e Revistas

"PRETO NO BRANCO"

M. Ilin — Editorial Vitória Ltda.

A Editorial Vitória Ltda. acaba de oferecer aos seus leitores um livro curioso, da autoria de M. Ilin. E' o "Preto no Branco", a história do livro e da iluminação, obra em que o autor estudou a formação do livro, desde os remotos tempos faraônicos, dos hieroglifos e dos papiros, do alfabeto fenicio e, enfim, das primeiras manifestações ideográficas, até o livro de hoje.

Descrevendo a luta do homem para criar uma luz artificial, M. Ilin fala das primitivas fogueiras do homem primitivo, das tochas no meio da floresta, das lampadas a oleo, das velas de sebo, da lampada incandescente de Edison, que é a maravilha do século XX.

O livro está fartamente ilustrado, para melhor compreensão dos capitulos.

O livreiro Santana, em nome dos editores, ofereceu-nos um exemplar

Lendo o O DIARIO V. S. terá a situação do mundo em suas mãos

MUSCOTÓNICO
Tonico dos Musculos
MUSCOTÓNICO
Tonico dos Nervos
MUSCOTÓNICO
O Tonico para todas as idades
MUSCOTÓNICO
A venda em todas as Farmacias e Drogarias

O edificio da Prefeitura de Goianinha

O prefeito Jeronimo Cabral, marcou, para o próximo dia 20 de janeiro, a inauguração do novo edificio da Prefeitura de Goianinha, municipio que vem governando desde ha muito com elevação de vista e marcante patriotismo. A esta solenidade deverão comparecer altas autoridades do Estado, já convidadas por aquele ilustre administrador. Um programa organisado caprichosamente será obedecido durante as cerimonias que se hão de desenrolar naquele dia em Goianinha, constando da recepção ao Interventor Federal, com a saudação do sr. Prefeito; banquete oficial, seguido do baile, no salão da Prefeitura, inauguração do retrato do Gal. Fernandes Dantas no salão nobre do edificio inaugurado.

Tocará durante as festividades a Banda Musical da Fôrça Policial.

Revistas e jornais

Sábado ultimo, esteve em nossa redação o prof. Lindolfo Coutinho, diretor da Escola "Raquel Figner" que, num gesto louvavel, ofertou a este vespertino algumas revistas "Brincar e Aprender" (boletim dos clubes agricolas) e alguns numeros de O CLARIM, o que agradecemos penhoradamente.

Edição de hoje
Cr$ 0,40

Sr. Luiz Pinheiro

Encontra-se nesta capital, em visita a pessôas de sua familia, o sr. Luiz Pinheiro de Vasconcelos, grande criador e agricultor no municipio de Angicos.

Visitando O DIARIO, trouxe-nos um abraço e cumprimentos pela nossa atuação, reafirmando a sua confiança na vitoria dos ideais democraticos, pelos quais este jornal se bate.

O sr. Luiz Pinheiro regressará amanhã, pelo trem da Central, á Fazenda S. Cruz, naquele municipio, onde reside.

numô

Oriano de Almeida

Conforme estava sendo esperado, chegou ontem a esta capital, procedente de Belém do Pará, o jovem pianista brasileiro Oriano de Almeida, que em Natal se exibirá em concerto, dedicado ás Forças Armadas.

O ilustre artista do teclado que excursiona pelo norte, acompanhado de um violinista de renome, tenciona oferecer á nossa culta platéa uma noite de requintada espiritualidade, em a qual fará apresentar um programa digno dos seus talentos de estéta.

Seja fiel ao jornal que lhe é fiel.
"O DIARIO"

PRUDENCIA CAPITALIZAÇÃO

A COMPANHIA QUE, PROPORCIONALMENTE, MAIORES QUANTIAS PAGA

Amortização de Dezembro de 1944

No Sorteio de Amortização realizado na séde da Companhia, com a assistencia do Fiscal Federal, na presença de portadores de titulos e do publico, foram as seguintes:

COMBINAÇÕES SORTEADAS:
PLANO "A"

FMLj YQH ZVY LVD
ULF PLHj CPHj RNO

PLANO "B"

Do 1º ao 6º			Do 7º ao 12º		
XF 1	DP 31	OX 20	EA 8	RL 22	XZ 24
YL 20	BS 1	YG 36	XK 6	VN 15	PF 18

Todos os titulos contemplados serão LIQUIDADOS IMEDIATAMENTE
INSPETORIA GERAL
NATAL: Rua Duque de Caxias, 191 2º A. Caixa 176

VINTEM POUPADO VINTEM GANHO

Galvão, Mesquita & Cia.

FERRAGENS EM GERAL, TINTAS, OLEOS, ARTIGOS SANITARIOS, MATERIAL PARA SANEAMENTO; FERRO PARA CONSTRUÇÃO E EM CHAPA GALVANISADO E PRETO, ETC.

End. Tleg. "GALMES" — Tel. 1.158 — Ruas Dr Barata nº 217 e Cel. José Bonifacio ns. 220 e 212

NATAL — RIO GRANDE DO NORTE

QUANDO VIAJAR-VOE
QUANDO VOAR-VOE SEMPRE
POR CLIPPER





• A rapidez e a comodidade do transporte aéreo moderno fazem com que os caminhos do ar sejam os preferidos pelo viajante internacional. O confôrto e a economia de tempo, quando se voa pela Pan American Airways fazem com que os Clippers sejam os preferidos pelos que viajam pelo ar.
Os Clippers da PAA ligam as cidades americanas, põem o mundo junto à porta de sua casa! Viaje com velocidade, prazer e economia em Clippers esplendidamente aparelhados e de comprovada eficiência! Em seu próprio proveito, use o mais moderno serviço de aeronavegação — voe por Clipper!

PAN AMERICAN WORLD AIRWAYS
REPRESENTADA PELA PANAIR DO BRASIL, S. A.

Sociedade

ANIVERSARIOS
ONTEM
Senhoritas

Aniversariou na data de ontem a srta. Ilka Dantas, filha do sr João Berckman Dantas, industrial no municipio de S. Jose de Mipibu' e um dos ornamentos de seleção nos circulos sociais daquela cidade.

A aniversariante recepcionou ás pessoas de suas relações de amisade, com uma interessante noite de festa.

Crianças

Aniversariaram ontem as crianças Dilma e João Bosco, filhos do sr. Gonçalo Otavio dos Santos e de sua esposa d. Inez Batista dos Santos.

HOJE
Senhores

Transcorre hoje o aniversario do sr. Antonio Filgueira, socio da firma C. Galvão & Cia., desta praça e figura de destaque nos circulos comerciais e sociais desta capital.

Jovens

Assinala nesta data o aniversario natalicio do jovem José Geraldo de Souza, Comissario de Menores nesta capital e pessoa bastante relacionada em nossos meios sociais.

Senhoritas

Teem registrada na data que hoje transflue o seu aniversario natalicio as srtas. Leda e Ledice de Souza, filhas do sr Anaximandro de Sousa, pertencente ao comercio desta praça.

— A efemeride de hoje assinala a passagem do aniversario natalicio da srta. Rita de Azevedo Morais, guarda-livros da Distilaria "Poti" desta praça, que por esse motivo recepcionará as suas amiguinhas.

— Transcorre nesta data o aniversario natalicio da srta. Mariinha Luzinete de Almeida, filha do sr. Pedro Simões de Almeida, comerciante em João Pessoa.

Crianças

A data de hoje assinala o aniversario dos garotinhos Ito e Iris, filhos do sr. Antonio Barroca, comerciante nesta praça.

RECEPÇÕES

Aproveitando o transcurso ontem de sua festa natalicia a srta. Jandira Dias de Souza, recepcionou em sua residencia, as pessoas de suas relações de amizade em uma animada festa dançante, a qual compareceu crescido numero de amigos da jovem aniversariante e de seus progenitores sr. João Paulino de Souza e d. Jovina Dias de Souza, os quais obsequiaram os presentes com a fidalguia que lhes é peculiar. Ao som de animada orquestra as danças prolongaram-se até altas horas da noite.

VIAJANTES

Procedente da capital pernambucana, encontra-se em transito por esta capital o tte. José Lucarino, oficial do Exercito que aqui veiu tratar de negocios de seu particular interesse, devendo regressar brevemente a Recife, em cuja guarnição está servindo.

BALANÇO FINAL

O ano de 1944 foi, especialmente para o Brasil, um ano historico, repleto de acontecimentos que traçaram ao nosso povo o caminho nitido das suas aspirações, dos seus desejos de vêr realizadas no mundo as promessas de Liberdade pelas quais anseiam todos os homens verdadeiramente homens. Essa palavra Liberdade, pronunciada, como um estribilho, em todas as reuniões, nas festas civicas, nas solenidades de formatura, nos brindes familiares, foi, de certo, o nome pelo qual mais se conclamou, em prosa e verso, no ano de 1944.

O novo ano recebeu, por isso, uma herança gloriosa e irrenunciavel — a de conservar no coração dos povos essa chama sagrada, até a vitoria definitiva desses ideais cujo destino está sendo jogado nos campos de batalha, na luta contra os bárbaros nazistas.

O Brasil realizou grandes cousas no ano que ante-ontem se findou. Mas, a maior realização da nossa vida politica foi a intervenção decidida e heroica dos nossos Expedicionários nessa batalha que se fére entre o bem e o mal, entre a Liberdade e a opressão. Os soldados da Força Expedicionária Brasileira, longe da Patria, mas lembrados dela como de uma noiva distante, querem e aspiram apaixonadamente a confirmação, em 1945, dos sentimentos do nosso passado, daquilo que de melhor temos a prezar em nossa historia, que é a existencia da Democracia.

Liberdade, Democracia, Justiça, sinonimos que se repetem a cada página do livro dos nossos destinos, figuram, hoje, nesse balanço final de ... 1944. Nunca foram eles tão lembrados e tão queridos, justamente porque nunca estiveram, por toda parte, tão ameaçados:

Os votos que, na noite do Ano Bom, o Ano Velho nos deixou, não poderiam ser melhores: — que Deus devolva ao mundo, sob o signo da Paz, a Liberdade.

Noticiario do Pais
pela AGENCIA NACIONAL

Terminaram o Curso Obstetrico

RIO, 2 (AN) — No Palácio Tiradentes realizou-se a solenidade de colação de grau das alunas que completaram o Curso Obstétrico, da Faculdade Nacional de Medicina da Universidade do Brasil.

A sra. Alzira Vargas do Amaral Peixôto foi madrinha da turma, que teve como paraninfo o dr. Nuno Magalhães e como oradôra a aluna Amanda Nunes.

Mensagens para os expedicionários

RIO, 2 (AN) — O chefe do Correio Coletor Sul avisa que já está restabelecido o tráfego de mensagens telegráficas para a Fôrça Expedicionária Brasileira.

Comunica também que pode ser utilizado nas referidas mensagens, o numero da carteira de identidade dos destinatários ou o numero do código que identifica as unidades, usado no envio de cartas e encomendas.

Classes para alunos subnormais

NITEROI, 2 (AN) — O govêrno fluminense cogita instalar em Niteroi algumas classes para alunos subnormais.

O Interventor Amaral Peixoto resolveu também conceder cinquenta matriculas gratuitas nos estabelecimentos de ensino secundário aos alunos mais bem classificados nos exames finais do curso primário.

Não aceitou a doação dos italianos

RIO, 2 (AN) — Examinando uma consulta formulada pela Interventoria Federal em São Paulo, sobre a possibilidade de ser a Secretaria de Educação e Saude Publica do Estado autorizada a receber em doação de Cesar Purgatto e sua esposa, ambos de nacionalidade italiana, um terreno com área de 10 mil metros quadrados, destinado a construção do prédio para o Grupo Escolar de Mombuca, em Capirari, resolveu a Comissão de Estudos dos Negócios Estaduais opinar unanimemente por que se responda não ser possivel a aceitação da doação, a vista do destino especial atribuido aos bens dos suditos dos paises com os quais o Brasil se encontra em estado de beligerancia.

Solenidade na Escola Técnica do Exército

RIO,2 (AN) — Cerimônia de invulgar brilho realizou-se na Escola Técnica do Exército sob a presidência do chefe do govêrno. Dezesseis oficiais, sendo dois do Paraguai, quatro da marinha e dez do exército, receberam seus diplomas de engenheiros militares, após anos de minuciosos estudos.

O Presidente Vargas, abrindo a sessão, deu a palavra ao general comandante da Escola. Falou em seguida o orador da turma, major José Guiomar dos Santos. O Presidente da Republica procedeu depois a entrega dos diplomas, cumprimentando um a um os novos engenheiros, encerrando em seguida a cerimônia com breves palavras.

ECONOMISE SAUDE
e prolongue a mocidade
usando tintura FEURY
A melhor de todas
E
DINHEIRO
ADQUIRINDO SEUS REMEDIOS na
Farmacia Santa Cruz
Rua Dr. Barata 153 — Natal R. G. Norte

CONCURSOS PARA O BANCO DO BRASIL E DO D.A.S.P.
José Ferreira Filho
Leciona português, Preparando candidatos para habilitação ao Artigo 91. Cursos: Primário, Ginasial e Colegial, Gramática Historica e literatura. Informações pelo tel. 11-45.

"O DIARIO"
é o jornal de maior
VENDA AVULSA da Capital

Bonus de Guerra
COMPRA-SE
Frei Miguelinho, 58 — 1° andar

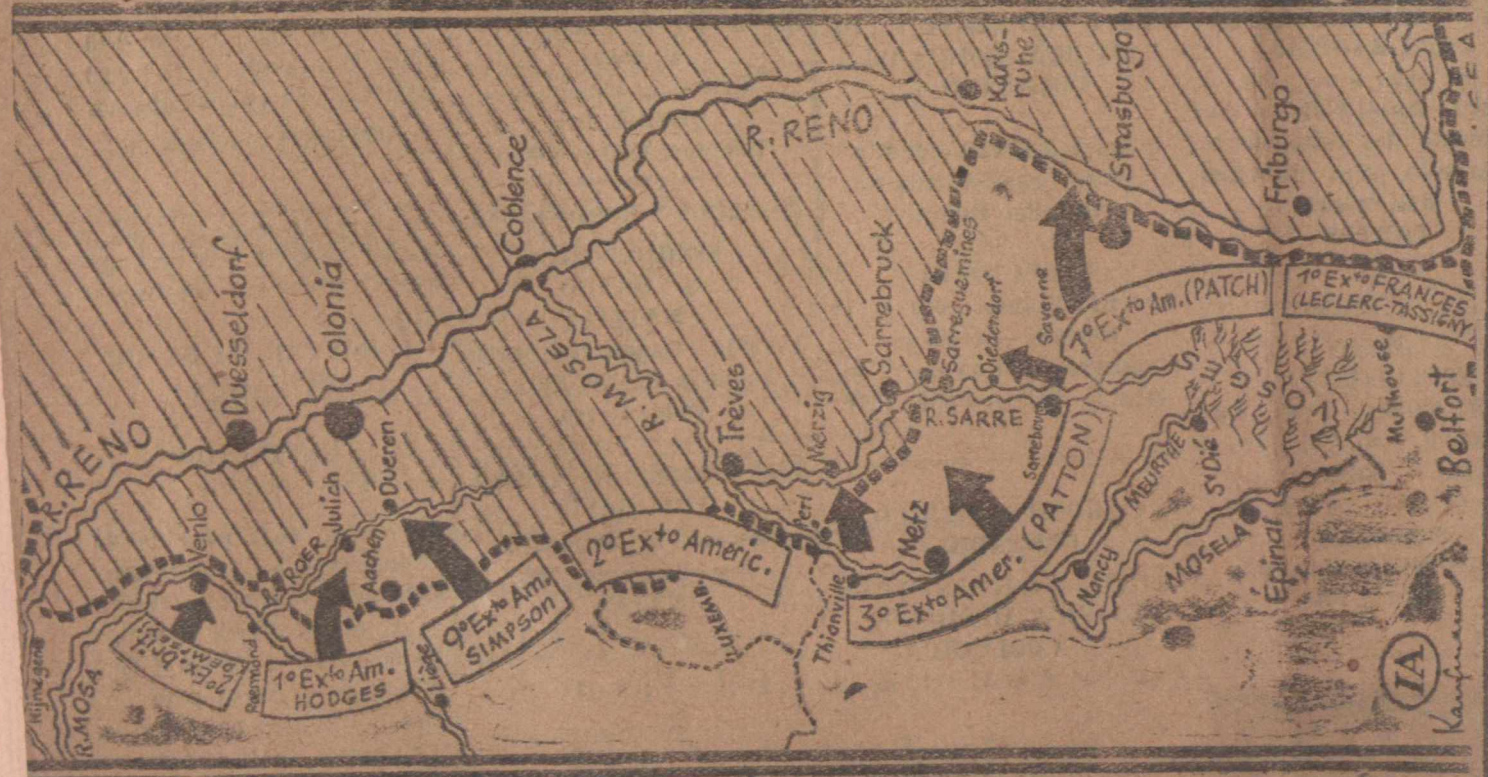

QUEBRANDO A LINHA SIEGFRIED — Os exércitos de Eisenhower estão obtendo êxitos sobre os nazistas, da Holánda até a fronteira da Suissa. Sete exércitos aliados atacam as poderosas fortificações nazistas, quebrando-as e levando de roldão importantes contingentes germanicos que não conseguem consolidar suas linhas defensivas. Os principais avanços efetuados pelos aliados estão sendo realizados nos setores de Mulhou-se, Strassburgo, Sarrebruk e Merzig. — Mapa da Inter-Americana para "O DIARIO" do R. G. N.

AOS DEVEDORES D'O DIARIO

Devendo, neste mês, verificar-se o balanço anual da nossa Emprêsa, solicitamos dos nossos estimados assinantes, anunciantes e dos clientes das nossas secções de Tipografia e Clicherie, em ATRAZO, a especial finêsa de liquidarem suas contas com toda urgencia e no máximo ATE' O DIA 15 DO CORRENTE.

Esgotado o praso acima, seremos forçados a tomar medidas rigorosas sobre aquêles que, abusando da nossa excessiva tolerancia, nenhuma providencia tenham tomado para o pagamento de seus débitos.

Fernandes & Cia.
Peças e accessorios Chevrolet,
Ford etc.
Endereço Telegráfico — FERNADIA — Fone 1648
Caixa Postal, 59
Avenida Tavares de Lira, 32 — Deposito Travessa Venezuela, 81
Natal — Rio Grande do Norte

O eterno problema

Arthur MILLER

Copyright by PRESS INFORMATION
(Exclusivo para o O DIARIO no Rio Grande do Norte)

Por mais remotos que se nos apresentem os dias de Munique, dias que deixaram todo o mundo em uma angustia intolerável; por distante que nos pareça aquele terrivel outono de 1939, quando a Alemanha invadiu a Polônia, deflagrando a mais terrivel luta de todos os tempos, é evidente que desta vez não haverá duvida quanto aos culpados da guerra. Os fatos se apresentaram simples e claros. Desde o plebiscito do Saar e a ocupação militar da Renania até a reorganização do exército alemão e o restabelecimento do recrutamento, a Alemanha não fez outra cousa se não preparar esta guerra. Os próprios nazistas se vangloriavam disto, e ao "rasgar" o Tratado de Versalhes, deram provas evidentes e por demais abundantes dos seus intuitos bélicos. A grande arma politica da Alemanha nazista, perante um mundo desarmado e receioso de um conflito, foi sempre a ameaça, a declaração aberta de recorrer ás armas para ver satisfeitas as suas exigências. Essa politica de terror, aplicada com muita astucia em todos os paises indefesos, deu á Alemanha nazista ganho de causa durante muitos anos, de 1933 a 1939, quando, finalmente as exigências feitas á Polônia fizeram com que as grandes potências resolvessem aceitar o desafio que lhe fôra lançado. Desta vez tudo ficou bem claramente definido. A unica culpada foi a Alemanha de Adolfo Hitler. Não será preciso que historiadores estudem por anos a fio, grossos compêndios, para reconstruir este crime. A própria ré, se encarregou de proclamar sua culpabilidade. E agora nem toda a habilidade da propaganda nazista conseguirá, a ultima hora apresentar os inocentes como culpados e os culpados como inocentes. Contudo não substimemos a inexhaurivel capacidade de "auto-piedade" e "auto-justificação" da naçáo germanica. Os alemães quando perdem, costumam clamar por justiça, dizendo-se vitimas dos seus governantes. Assim o fizeram em 1918, quando atribuiram toda a culpa ao Kaiser e aos generais. Assim o farão amanhã, inculpando Hitler e seus comparsas. Esquecer-se-ão — e nisto reside seu erro fatal — de que sempre aceitaram, como dóceis cordeiros os ditames dos seus governantes, fossem eles cabeças coroadas ou homens do povo e que sempre prestaram obediência aos generais, pelo respeito e pela adoração que têm á farda.

Notamos já agora, — por mais incrivel que isto pareça — que os escritores nazistas estudem e se preocupem com a defesa do "Reich". A questão dos "culpados da guerra" já foi trazida á baila. Já se insinua claramente que foram os franceses e ingleses que forçaram o Reich a desencadear esta conflagração A declaração de guerra á Russia é explicada de várias maneiras. Sobre a luta com os Estados Unidos pouco se fala. Mas se explora amplamente a velha tática do "cerco á Alemanha", da necessidade em que a nação se viu de, para fugir á opressão, invadir e saquear a Europa. O alemão é apresentado como sêr pacifico. Foram os aliados que violaram todas as leis "morais" organisando novamente o tão temido cerco de "Vaterland".

Não é preciso, porém, grande esforço, para lançar por terra todos esses sofismas. Não é preciso, porém grande esforço, para lançar por terra todos esses sofismas. Basta lêr Hitler em seu "Mein Kampf".

SAGARA
Um bom relogio por por preço barato
A venda nas bôas casas do ramo
Repr.: JOEL ALMEIDA
Travessa México, 84

Serraria Arcantil Ltda.
RUA MIPIBU', 676 — NATAL
FONE 1.368
Grandes estoques de madeiras de todos os tipos, tamanhos e qualidades
Contrata qualquer tipo de coberta
Secção especializada para fabricação de
Moveis e Esquadrias

A Gestapo raptou o principe de Napoles

ZURICH, 30 (UP) — Informes, ainda não confirmados, indicam que o principe de Napoles foi raptado pela Gestapo, alguns dias antes do Natal, porem frizam que as autoridades suiças interceptaram os raptores em Basileia e devolveram o menino a sua mãe.

O rapto teve lugar em Montreux.

Lendo o O DIARIO V. S. terá a situação do mundo em suas mãos

Caminhões á Venda
VENDE-SE 2 CAMINHOES CHEVROLET
O pretendente poderá escolher dentre 3 sendo tipos "Chevrolet" 938, 939 e 940
Todos reparados e machinas retificadas.
Informações á Rua Frei Miguelinho, 103, em Natal e em Santa Cruz com a firma
THEODORICO & IRANOE

INDICADOR PROFISSIONAL

MEDICOS

Dr. Milton Ribeiro Dantas
MEDICO ESPECIALISTA
Doenças dos pulmões, Bronquios e Pleuras
Pneumotorace Artificial
RAIO X
no consultorio e em domicilio
CONSULTORIO: Rua Ulisses Caldas, 86 - 1º andar
FONE, 1349
RESIDENCIA: Av. Prudente de Morais, 380 — FONE, 1367

Dr. Etelvino Cunha
(Curso de aperfeiçoamento no Rio de Janeiro e São Paulo)
Assistente de Hospital Miguel Couto
DOENÇAS DE SENHORAS — PARTOS
Ondas ultra-curtas, Bisturi Eletrico, Eletrocoagulação, etc
CONSULTORIO: Rua Cel. Bonifacio, 222 (Ribeira) Das 15 ás 18 horas — FONE 1082
RESIDENCIA: Praça André de Albuquerque, 534 — FONE, 1375

Tratamento e operações das doenças dos OUVIDOS, NARIZ E GARGANTA
Dr. Cleodon Tavares
Auxiliar técnico e ex-assistente interino da Cadeira de Oto-rino-laringologia da FACULDADE DE MEDICINA DO RECIFE e assistente do HOSPITAL PEDRO II, (Recife)
Consultas das 15 ás 18 horas
Consult. Dr. Barata, 133-1º
Res.: Vol. da Patria, 695

Dr. Manoel Vitorino
ESPECIALISTA
DOENÇAS DO SISTEMA URINARIO
(ambos os sexos)
Doenças do sistema genital masculino
OPERAÇÕES
Doenças venereas em geral
Consultorio: Rua Coronel Bonifacio nº 228 — Natal
Telefone 1029

Dr. Anibal Medina de Azevedo
Diplomado pelo "Instituto Osvaldo Cruz" (Manguinhos)
ALERGIA
Diagnostico e tratamento das doenças alérgicas (Asma, colites, enxaquecas, dermatóses, etc.
ANALISES CLINICAS
Exames de Urina, Sangue, Féses, Pus, etc.
Av. Rio Branco nº 649
das 15 em diante

Joana da Rocha Lima
PARTEIRA
Diplomada pela Faculdade de Medicina do Rio de Janeiro
Ex-assistente do Hospital Pro-Matre e Maternidade Escola
Residencia: Av. Rio Branco, 667 — Natal

Dr. Octavo Montenegro
Curso de aperfeiçoamento no Rio de Janeiro
CLINICA MEDICA E PEDIATRICA — DOENÇAS DA NUTRIÇÃO E GLANDULAS ENDOCRINAS
OBESIDADE, MAGRESA, DIABETES, REUMATISMO
Regimens alimentares
Consultas das 15 ás 18 horas
Consultorio: Rua Cel. Bonifacio, 222 - Tel. 1082
Res.: Av. Deodoro, 896 — Tel. 1718

HEMORROIDAS
CURA RADICAL
Sem operação e sem dor — Doenças Anu-Retais e do tratamento dos estreitamentos do réto pelas dilatações distermicas
PARTOS

Dr. L. Bandeira de Melo
ESPECIALISTA
CONSULTORIO: Praça Augusto Severo, 250 . 1º andar — Salas 8 e 9
Expediente: de 2 ás 5 diariamente
RESIDENCIA: Rua João Pessoa, 154

"O DIARIO"
é o jornal de maior VENDA AVULSA da Capital

Dr. Gonçalo Mendo Vidal
CLINICA VETERINARIA
Residencia: Ferreira Chaves nº 104
Edificio Fernando Costa das 12 ás 17 horas, sábado das 8 ás 12 horas
Pensão Natal: das 7 ás 12 e das 17 ás 20 horas

Dr. Creso Bezerra
CHEFE DO SERVIÇO DE CLINICA MEDICA DA POLICLINICA
Clinica médica de adulto
Clinica especializada do Aparelho Digestivo
CONSULTORIO
Av. Rio Branco, 669 — 1º
Horario — 14 ás 16
Residencia — Rua da Conceição, 621 — Fone, 1354

GABINETE MEDICO DENTARIO
Dra. Aliete Roselli
CLINICA MEDICA E GINECOLOGICA
Consultas: 9 ás 11 e 13 ás 16

Odete Roselli
CIRURGIA-DENTISTA
Consultas: 8 ás 11 e 13 ás 18
Telefone 1161
Av. Junqueira Aires, 559

Dentistas

Dr. Ezequiel Bezerra
Avisa que já instalou seu Gabinete Eletro-dentario á Avenida Rio Branco, 598. Expediente de 8 ás 11 e das 15 ás 18. (No segundo expediente atenderá com hora marcada)

Advogados

Garibaldi Tinôco e Djalma Aranha Marinho
ADVOGADOS
Av. Duque de Caxias, 127 — 1º andar
(Altos da Panair do Brasil S. A.)
Telefone, 1570 — Natal

Manoel Varela D'Albuquerque
ADVOGADO
NATAL
Avenida Duque de Caxias (antiga Sachet, 191)
Andar terreo

Gil Soares de Araujo
ADVOGADO
Escritorio e residencia: Rua Camboim, 753
NATAL

Bel. Vicente de Sousa
ADVOGADO
da Ordem dos Advogados
No civil, crime e dissidios trabalhistas
Rua Fonseca e Silva, 1105
Alecrim — Natal

O DIARIO
(VESPERTINO)
(Responsabilidade da Empresa "O DIARIO" Ltda.)
EXPEDIENTE
Secretario: Djalma Maranhão
Gerente: Durval Paiva Fº
(SÉDE)
Redação, Gerencia e Oficinas
Rua Frei Miguelinho, 129
TELEFONE 1.205
Natal—Rio Grande do Norte
HORARIO:
De 7 ás 11 e de 13 ás 17
ASSINATURAS
ANO ..... Cr$ 70,00
SEMESTRE ..... Cr$ 40,00
Anuncios e Publicações Tabela na Gerencia
VENDA AVULSA
Numero do dia .... Cr$ 0,40
Numero atrasado .. Cr$ 0,80
NOTA — Só publicamos colaborações solicitadas

CONSTRUT.

Joaquim Vitor de Holanda
CONSTRUTOR
Prov. nº 25 — P
Registrado no Conselho de Engenharia e Arquitetura
Construções e reconstruções — Estuques e revestimentos de fachadas — Postes e manilhas de concreto para boeiras — Bancos para jardins
Deposito e Escritorio:
Rua do Sul, 206 — Natal

Plantão de Farmacia
Hoje — MONTEIRO

A chave da Vitoria

Mário de Miranda Valverde

Um fáto bem simples, essencial para a compreensão de que está acontecendo na Europa ocidental é que o exército alemão foi derrotado quando perdeu o controle dos céus. Isso torna evidente que a Alemanha não dispunha de suficiente poderio aéreo para garantir o movimento ininterrupto de seus homens e suas máquinas para enfrentar os aliados, quando assaltamos as praias. Desde que se conseguiu evitar a concentração de forças de superficie para bloquear nessa marcha, isso significava que os céus sôbre a França estavam em poder dos aliados, virtualmente indisputado.

A historia se assemelha em muito á de 1940 com a diferença de ocorrer agora de maneira bem diversa. Os alemães tinham então uma supremacia indisputada dos céus sôbre a Europa. Conseguiram destruir continuamente as linhas de comunicação aliadas entre a frente e a retaguarda, e sem tais linhas não é possivel existirem verdadeiras frentes.

Há quatro anos, os alemães tiveram que se deter no rio Somme, porque seus exércitos haviam ultrapassado o alcance dos aviões de apoio. Os alemães precisavam de tempo para estabelecer novos aeródromos e concentrar novos suprimentos, antes de iniciar a perseguição ao inimigo. Desde então, o alcance da aviação aumentou tanto que os aliados não têm razões para tais pausas, a menos que ultrapassem o raio de ação de seus suprimentos.

Mesmo antes da invasão os aliados eram capazes de utilizar sua força aérea tática sôbre toda a França. Agora, que os aliados se estabeleceram em sólo francês, os exércitos aliados não ultrapassarão o alcance de seus aviões de apoio nem mesmo quando marcharem para Berlim.

As dificuldades do progresso aliado, agora que eles atingiram a linha Siegfried, dependerão apenas de saber se os alemães estão preparados para defender cada polegada de seu território, como fizeram os ingleses e russos em 1940 e 1941. Nem mesmo isso alterará o resultado da guerra como também não afetará as táticas de guerra dos exércitos da liberdade.



XAROPE JUARUCÚ

REMEDIO INOFENSIVO, EFICAZ E PROPRIO A' TODAS AS IDADES

A' VENDA NO BRASIL EM TODAS AS CASAS DE DROGAS

AGENTES DEPOSITARIOS NESTE ESTADO

PAIVA & FREIRE, LTDA.

Edificio Banco do Povo, 1º andar — sala 4

Caixa Postal, 171 — End. Teleg.: "RUERVA"

Trabalho e Previdencia Social

Elementos pertubadores

Por Clovis RAMALHETE

(Copyright da PRESS PARGA)

RIO, (Press Parga) — De vez em quando elementos perturbadores saem a publico para atacar as diretorias de seus sindicatos de classe, afirmando que estas estão agindo ilegalmente, que não teem apoio da maioria da classe, etc.

Essa atitude de tais elementos deve ser sempre observada com desconfiança pois há, geralmente, intenções inconfessadas para a perturbação e ha, pelo menos, interesse em desprestigiar o sindicalismo.

Se a directoria de um sindicato age contra a lei, cabe aos prejudicados recorrer ao Ministerio do Trabalho. Si dispõem de maioria, o recurso é provocar á reunião de assembléia geral para debater os problemas de seu interesse.

Na verdade, entretanto, quem conhece a organização sindical e o ambiente de representação das entidades, verifica logo que, na maioria dos casos, os signatarios dos manifestos e moções extra-sindicais são exercentes de atividades diferentes, interessados em liquidar a organização classista para poder agir livremente.

O regime sindical é eminentemente democratico. Dentro do sindicato predomina sempre a maioria e, si um grupo de integrantes da categoria se conserva, por qualquer motivo fóra de sua associação, não tem direito a condenar atos e decisões de seus dirigentes.

A esses elementos perturbadores deve ser recomendado que leiam os estatutos do sindicato, que ingressem no quadro social e que promovam á cumprimento de seus direitos, cumprindo eles seus deveres.

Campanhas e perturbação, de agitação, só podem ter outras finalidades menos confessaveis e os que as promovem realizam obra de desagregação social com o intuito de perturbar a harmonia das classes para levar maiores vantagens pessoais.

Saque na França

Silveira PEIXOTO

(Autor de "Rapsódia de escandalos")

Duzentas estátuas de Paris — mencionam informações recentemente divulgadas — foram requisitadas pelos nazistas, para atender ás exigências de sua industria de guerra.

E' de acentuar-se que, nesse vandalismo, tiveram papel de relevo os "cooperadores de Vichi, pois, antes de desmontar os monumentos, quiseram os alemães dar-se ao prazer de solicitar o consentimento de Laval.

Requereram burocraticamente a "permissão"... E o govêrno fantoche deu-se pressa em fazer alarde de seu beneplacito. Concordaram, sim, "porque — esfarrapadissima, desculpa! — os ocupantes amigos iriam com a quele bronze satisfazer as necessidades da industria e da agricultura do pais".

A primeira escolha recaiu na estátua erguida no jardim das Tulherias, em memória fermeira fuzilada na guerra passada. Seguiram-se as que homenageavam Lamartine, Shakespeare, Victor Hugo, Berlioz, J.J. Rousseau, Corneille, muitos outros.

Empilharam, assim, grande numero de preciosidades esculturais que ornamentavam os logradouros da capital francêsa. A seguir, tudo foi despachado com destino a Duisburgo, Kiel e Hamburgo.

Vê-se que, precisando de bronze para fundir as algemas dos francêses, os sequases de Hitler, num requinte de escárneo, procuraram obtê-lo na própria França, de monumentos aí venerados e com o "placet" dos colaboracionistas de Vichi. Tudo para ferir ao máximo o grande povo agora libertado.

Mais tempo demorassem os alemães e lavalistas em terras de França, claro está que maior teria sido o saque, muito mais monumentos teriam despachados como "ferro velho" para uma cidade qualquer do Reich.

JOALHARIA ALENCAR

DE JOÃO ALENCAR

A casa de mais variado sortimento em joias, relogios, pulseiras, bijouterias, artigos de otica e para presentes

Possue oficina propria

Rua Dr. Barata, 205

Rio Grande do Norte — NATAL

SAGARA

Um bom relogio por por preço barato

Avenda nas bôas casas do ramo

Repr.: JOEL ALMEIDA

Travessa México, 84

Para obter a luz do dia durante a noite

Kerosene "AURORA"

SHELL

Distribuidores Caubi Barroca

Rua Campos Pinto, 531 — Rocas.

Oportunidades

VENDE-SE a Alfaiataria Medeiros, á Rua Presidente Bandeira, 438 — Alecrim.

A tratar na mesma com o proprietario sr. Egidio Correia de Medeiros.

VENDE-SE um tanque de ferro com capacidade para 327 litros.

A tratar á Av. Duque de Caxias, 170.

CHEVROLET 40 — Vende-se um, em ótimas condições, com placa de aluguel e cota de gasolina. Facilita-se o pagamento. Informações com o sr. Romulo Wanderley

Compram-se

BONUS DE GUERRA

Informações com: RAIMUNDO PINHEIRO

Rua Dr. Barata nº 219

Goebbles falará

LONDRES, 30 (UP) — A emissora de Oslo informou que Goebles falará ao povo alemão na noite de 31 de Dezembro.

AGUARDENTE?

"OLHO D'AGUA"

(Examinada e Aprovada pelo Laboratorio Bromatologico do Rio de Janeiro)

Saboroso Aperitivo para o mais exigente paladar

Peça Sempre — OLHO D'AGUA

Fabricada e Engarrafada por:

JOÃO BERCKMANS DANTAS

Moreira, Souza & Cia.

Avenida Tavares de Lira ,19

Fone 1333

End. Teleg. "LUAR" — Cx. Postal, 90

GRANDES ESTOQUES PERMANENTES DE MADEIRAS DE VARIAS QUALIDADES E DIMENSOES

E DO AFAMADO CIMENTO

POTY

A SECÇÃO DE TIPOGRAFIA DO

"O DIARIO"

(O jornal de maior venda avulsa da capital)

Executa com RAPIDEZ

e PERFEIÇÃO quaisquer

trabalhos graficos

(Composição especial á LINOTIPO)

03

A PENA DE MORTE

Siqueira de MEDEIROS

Esta uma das instituições que, na esfera do direito penal, têm dado margens a sérias, serissimas, discussões, entre sociologos e criminalistas. Tal a complexidade do assunto. Tal a extensão do campo que oferece.

Na legislação dos povos antigos (assirios, babilonios, fenicios, egipcios), eis a pena de morte como sentinela avançada contra a criminalidade.

O que nunca se procurou investigar foram as causas que adusiam o homem a delinquir-se o determinismo dos fatores — se a vontade livre — o livre arbitrio.

Resultava a responsabilidade penal do fato do homem em sociedade possuia responsabilidade social.

Era o aspeto como se apresentava a sociedade — o **jus puniendi** refletindo traço de civilisação barbara, onde a justiça estava enredada nas malhas das lendas e no culto da religião dos deuses.

Profunda mudança havia de um dia operar-se na esfera do direito penal.

Surge então em meiados do seculo XVIII Becaria reagindo contra os rigores do processo inquisitorial; contra os abusos da tortura e, desassombradamente, combate a pena de morte.

Não parou aí a luta. A lei da evolução é um fato incontestavel e incontrastavel. A ela estão subordinados todos os fenomenos.

E o direito penal, ramo do direito publico, desse todo universal, pelo desenvolvimento das ciências naturais, tomou nova orientação.

A pena deixava de ser uma reação instintiva, uma expiação.

Não constituia mais o que julgavam os teologos da idade media — a reparação de uma ofensa á divindade.

Surgiria como um ato de defesa moderado, metodico e consciente, em que a sociedade luta contra um mal que lhe ameaça a extrutura; uma ofensa que ela veio a sofrer e cuja renovação quer evitar. A repressão não olha para o passado — **punitur quia peccatum** — olha para o futuro — **punitur non quia peccatum est, sed ne peccetur**.

Dir-se-á que os que combatem a medida extrema são na maior parte dominados pela metafisica sentimental dos filosofos do seculo XVIII.

O homem é um ser inteligente e ainda de uma sensibilidade propria, que o leva a sentir os seus como os males de seu semelhante.

Esta a filosofia natural de todos os tempos.

Carlos Marx no seu livro "O Capital", mostra que só no reinado de Henrique XVIII passaram pela forca oitenta e dois mil vagabundos.

Se a pena, continua êle, tivesse como pretendem, influencia, como meio intimidativo, certamente isso não se daria.

E' um extremista que fala desta maneira, e cujas idéas serveriam depois de base ao atual regimen da Russia, quando muitos que são educados dentro do religiosismo procuram achar a solução do problema da felicidade social com a implantação de meios radicais.

Na epoca atual, em que os fatores biologicos, fisicos e sociais constituem verdade positiva na determinação da conduta do individuo; numa epoca em que a escola humanista de Lanza mostra como objetivo primordial á pena a regeneração do culpado, e Dorado Montéro antevendo a substituição do direito penal por um direito protetor dos delinquentes, como e por que se aplaudir a pena de morte?

Se o Estado tem a faculdade de legislar sobre uma pena de morte, antes de tudo tem o dever de desenvolver e educar o homem pela instrução, para que retome o lugar a que tem direito no meio em que vive.

Consequentemente, a pena de morte não é necessaria e está sujeita a erros judiciarios.

A historia nos tem revelado que inocentes pagaram com a vida por crimes que nunca cometeram.

Rematando as idéas, e tomando como nossas as que foram com logica de ferro escritas por Boulot, em Crime e Sociedade — "Não é por sentimentalismo que sou adversario da pena de morte. E' porque ela é inutil.

Sim, ela não moralisa; é mais um excitante do crime. Tem-se visto individuos com projeto de assassinatos ir a uma execução capital para conhecer bem dos riscos que ocorrem nessa circunstancia para, em seguida, cometer seu crime.

"AGENCIA UNIVERSAL"

PEÇAS, FORD, CHEVROLET, PLYMOUTH, DODGE, INTERNATIONAL

ACCESSORIOS PARA AUTO E CAMINHÕES — MATERIAL PARA BICICLETAS

TINTAS, FITAS DE FREIOS, OLEOS, GRAXAS PARA POLIMENTOS, ENCERADOS, MOLAS, PNEUS e CAMARAS DE AR ETC.

UNICOS DISTRIBUIDORES PARA TODO O ESTADO, DAS AFAMADAS BATERIAS PREST-OLITE — GARANTIDAS

Pelos menores preços da praça

Avenida Tavares de Lira, 34

End. Teleg. "AUTO" Cx. Postal 128

NATAL

Hermilio Toscano de Brito

Representações nacionais e estrangeiras e conta propria

SERVIÇOS ESPECIALIZADO DE TRANSPORTES

Depositário de madeiras, canos galvanisados, ferro, arame liso, pregos oleo de linhaça, manilhas de barro, cimento, etc.

Rua Duque de Caxias, 50 — Fone 1207 — Teleg. "HOLTHERN" — Cx. postal, 128

NATAL — RIO GRANDE DO NORTE

SERRARIA CENTRAL

Estoque permanente de madeiras do norte, sul, e das matas do Estado — Materiais para construção

Rua Cel. Bonifacio, 131 — Fone 1323 — Natal — Rio Grande do Norte

Escritorio Comercial de Compras e Informações

DE

LOURIVAL PEREIRA

Parque D. Pedro II, 306 — Sala 12 — Fone 2.5862.

SÃO PAULO — (BRASIL)

Dispondo de pessoal habilitado e competente, encarrega-se de qualquer assunto comercial referente a compras, como sejam: máquinas para industria, lavoura, motores, peças e acessórios, instrumentos de cirurgia, instalação para dentistas, etc. etc. Também encarrega-se de fornecer cotações e informações detalhadas sôbre qualquer mercadoria na Praça de S. Paulo

Tratar nesta capital com

LOURIVAL PEREIRA

Av. Tavares de Lira, 36 — Caixa postal, 91

Fone 1542

NATAL — RIO GRANDE DO NORTE

Companhia Internacional de Capitalização

Resultado do sorteio de amortização realizado no dia 30 de Dezembro de 1944.

COMBINAÇÕES SORTEADAS:

QTC JSR TMX QFL RIP
CML BPB YXO

Foram contemplados nesta Capital, os titulos ns. 265.598 e 281.083, combinações respectivas JSR e CML, com Cr$ 10.000,00 cada, pertencentes o 1º ao Dr. Jairo de Sá Roriz, funcionário da Companhia Radio Internacional do Brasil, ultimamente transferido para Vitoria e o 2º ao Sr. José Leandro, do comercio desta praça.

A INTERCAP é a unica Companhia de Capitalização do Brasil que tem o sorteio progressivo.

O proximo sorteio realizar-se-á no dia 31 de Janeiro corrente.

INSPETORIA GERAL PARA O RIO GRANDE DO NORTE

Rua Cel. Bonifácio, 223 — sala 4 — Edificio Mossoró — Natal

Dr. Sergio Guedes

Reabril seu consultorio á Trav. Argentina, 42 Diariamente das 14 ás 17 horas

Decreto do presidente da Republica

RIO, 2 (AN) — O Presidente da Republica assinou um decreto-lei criando a carreira de Oficial Administrativo, no DASP.

Lendo o O DIARIO V. S. terá a situação do mundo em suas mãos

Albuns para Fotografias, Livros em Branco, Protocolo, Artigos de Papelaria em Geral

Não faça suas compras sem primeiro visitar a sua

LOJA DE LIVROS

51 Trav. Aureliano, 51



A GUERRA NO SUL E SUDESTE DA EUROPA — Os russos estão combatendo nas ruas de Budapest, capital da Hungria, cuja quéda é iminente. A conquista da capital magiar abrirá caminho para nova rota de invasão da Alemanha, pelo sul, ou seja por Viena, capital da Austria, onde está concentrado grande parte do do parque industrial do Reich. — (Mapa da Inter-Americana, especial para O DIARIO

O placard expressou com justiça o desenrolar do match A B C x Alecrim

Sob os auspicios da Liga de Defesa Nacional, preliaram na tarde de domingo, conforme noticiamos, as equipes do ABC F. C. e do Alecrim F. C. Por ser em carater amistoso os referidos quadros jogaram com alguns players de outros clubes. Não pode passar despercebida da crônica, a pouca assistencia que ocorreu ao Estadio Juvenal Lamartine, tendo em vista a finalidade filantrópica do encontro. Não sabemos mesmo explicar tal gesto dos amantes do esporte da nossa terra. E' preciso que todos compreendam que esporte, mormente o futebol, não pode progredir sem o estimulo necessário das bôas rendas.

Assim, perante uma assistencia diminuta, ás 3,45 entraram os quadros em luta sob as ordens do Sr. João Acioli. Logo de inicio, notamos muita agressividade dos "periquitos" para, decorridos 10 minutos, quando precisamente foi conquistado o 1º goal do ABC, começar a decair o esquadrão alecrinense. Entretanto, o ABC, que nessa fase já havia se firmado, não foi capaz de exibir-se conforme prognosticamos. Dai resulta que o jogo torna-se monótono não oferecendo um lance que entusiasmasse.

O 2º tento do esquadrão dos calções pretos nasce de um erro gravissimo do sr. João Acioli.

O erro do qual falamos é o penalty que não houve e que êle marcou para o ABC. Isto aos 23 minutos de jogo. Aí já o ABC mandava no jogo sem, positividade, entretanto.

Se o Alecrim faltou articulação, harmonia, em suas linhas é, em parte explicavel. Com a inclusão de três elementos do América, sem um previo ensaio, era natural que não houvesse entendimento, porém, mesmo assim, chegaram a oferecer algumas vezes um jogo modestivo o que constituiu um sério perigo para o "multi-campeão". Aos 30 minutos o jogo é paralizado, inexplicavelmente, para substituição. Ao nosso ver foi bôa medida a retirada de Piri e a inclusão de "50", pois êsse jogador deu conta do recado, chegando a obrigar Albano e deslocar-se da sua posição, indo trocar com Moacir. Mesmo assim não surtiu efeito. Sem duvida alguma Albano, apear de muito ativo e cavador, foi entretanto, inofensivo não chegando shutar com acerto to uma unica vez e, o interessante é, que toda a dianteira abecedista falhou lamentavelmente em seus arremates. Se o quadro do Alecrim faltou harmonia, não faltou, entretanto, entusiasmo o que lhe valeu um empate honroso.

Já o ABC que estava credenciado a nos oferecer uma exibição, pelo menos, aceitável, foi incapaz de fazê-lo. As suas linhas falharam indisculpavelmente, pois estavam bastante treinados e capacitados, por isso mesmo, para uma bôa exibição. O trio final estava muito bom. O zagueiro Dedito mostra ser um ótimo companheiro para Gageiro. Entretanto, cabe salientar o papel desempenhado pelo goleiro Rossini, que cedido pelo America, foi sem duvida o elemento mais positivo desse trio. Na linha média somente o Herminio conseguiu atuar a contento. Joãozinho ainda recentindo-se, muito embora, seja a sua antiga posição. Reinaldo preocupou-se mais com o jogo pesado deixou, por isso mesmo, de ser util ao seu clube. Residiu na ofensiva a maior falha do conjunto abecedista. Não chegaram a se entender uma só vez.

E' na fase complementar que os alecrinenses conseguem o empate. Isto, aos 23 minutos do 1º, por intermédio de Luizinho arrematando muito bem um centro de Ademar ao cobrar uma falta fora da area, e o 2º é feito de penalty por intermédio de Veiga. Ao nosso ver a bola já tinha ido ás redes. Mais uma falha do Sr. Juiz.

Na dianteira dos periquitos somente Meira Lemos e Severino não corresponderam. O primeiro

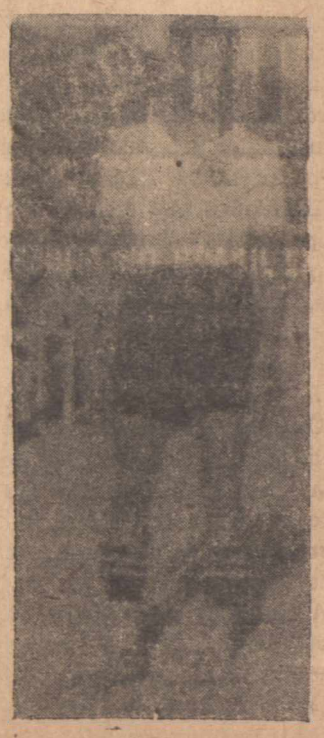

Gageiro, um dos baluartes do ABC, no jogo contra o Alecrim

é muito ingenuo e, para aquela posição torna-se preciso muita agressividade e maliciar. O Segundo muito falho e abusando dos seus truques.

O aspecto geral da luta não foi de todo mal. O Alecrim, embora deixando-se ser dominado territorialmente conseguiu um empate justo e merecido.

OS GOALS

1º ABC — Herminio de cabeça aninha a bola ás redes defendidas por Fumaça, aos 10 minutos de jogo.

2º ABC — Albano de penalty, cometido por Geléia. Penalty que de fato não houve.

1º ALECRIM — Luizinho arrematando um centro de Ademar, aos 21 minutos. Foi um tento "americanissimo". Centra Ademar arremata Luizinho e deixa passar Rossini. Todos do America.

2º — goal do Alecrim nasce de um penalty bem batido por Veiga.

IMPUREZAS DO SANGUE
ELIXIR DE NOGUEIRA
(SILVEIRA)

BARALHOS
139
Campista.
recebeu JOÃO RODRIGUES BARBOSA
Preços especiais para revendedores
Remessa pelo Reembolso do Correio para o interior do Estado
Av. Tavares de Lira, 43

Preparam-se os brasileiros para o campeonato sul-americano

CAXAMBU', 2 — Está definitivamente assentado para quarta-feira próxima o primeiro treino em conjunto dos jogadores convocados para a formação dos quadros brasileiros que irão a Santiago do Chile. O preparador Flavio Costa escalou as seguintes equipes para aquele exercicio:

— Oberdan ; Domingos e Norival; Biguá, Avila e Jaime; Tesourinha, Zizinho, Leônidas, Ademir e Jorginho.

B — Jurandir, Nilton e Bebliomine; Procopio, Rui e Bigode; Djalma (ou Pedro Amorim), Lelé, Heleno, Jair e Vevé.

LIMA, PEDRO AMORIM E ZIZINHO

Os dirigentes da concentração esperam, ainda, a vinda dos dianteiros Lima, Pedro Amorim e Zizinho. O dianteiro paulistas acaba de remeter um atestado de saude, pelo qual verifica-se que talvez não lhe seja possivel participar da concentração, Lima, entretanto, prontificou-se a seguir com a delegação desde que o seu estado de saude o permita.

SERVILIO, O QUE MAIS APROVEITOU

Até agora o meia Servilio é o que mais proveito tem tirado da concentração: engordou, em três dias, dois e meio quilos. Procopio e Nilton são os que, nos exames levados a efeito pelo dr. Leite de Castro, acusam mais esgotamento. Oberdan continua rescentindo uma contusão que recebeu no pulso direito, mas, esperam os dirigentes, em breve estar restabelecido.

Cinematografia

CARTAZ DO DIA

REX — Hoje, ás 19,45 — Ultima exibição de ALARME NO ATLANTICO, com John Garfield.

ROIAL — Hoje, ás 19,30 — Otto Kruger em O RAIO DA MORTE e oseriado A AGUIA BRANCA.

Novo Tratamento Para Eczema

Si V. sentir que a sua pele está se tornando áspera, com tumescências esbranquiçadas, si sentir ardôr constante, coceiras, dôr de eczema, si V. não puder dormir bem e se sentir nervoso e irritado, V. deve procurar imediatamente um alivio seguro e eficaz: o novo e moderno tratamento cientifico com BELZEMA, uma nova forma de pomada, que penetra instantaneamente na pele para combater as erupções.

BELZEMA já tem aliviado alguns casos das mais obstinadas erupções da eczema em pouco tempo, mesmo quando o mal já era muito antigo. BELZEMA foi aplicada e as coceiras cessaram imediatamente, ficando em poucos dias a pele outra vez nova e limpa.

BELZEMA não é visivel quando aplicada, não mancha a roupa e não requer ataduras.

Use BELZEMA hoje e sentirá alivio. Continue a usar BELZEMA até sua pele tornar-se macia e limpa.

BELZEMA

Vencido em Rosário o selecionado Argentino

RIO, 2 — A seleção argentina que irá ao Chile foi derrotada em Rosario pela contagem de 2x1 frente o combinado local.

REX

quinta, sexta e sabado

Cr$ 4,40 3,30

Dunga-Dengoso, Atchim, Mestre Zangado e Teimoso

Bons Anos, acompanhados de sua favorita, em

Branca de Neve e os 7 Anões

guiados pela mão de mestre de Walter Disney, em maravilhosos painés coloridos !

Matinée quinta-feira — Apesar de aprovado, a noite as crianças não podem frequentar sessões que terminem depois das 20 horas



Os medicos dizem! Milhares de curados confirmam!
QUE O
PANDORAGAL
NA SIFILIS
NOS REUMATISMOS
NAS MANCHAS DA PÉLE
NA LIMPEZA DOS HUMORES DO SANGUE, É UM PRODIGIO!
A VENDA, NO BRASIL, EM TODAS AS CASAS DE DROGAS

AGENTES DEPOSITARIOS NESTE ESTADO:
PAIVA & FREIRE, LTDA.
Edificio Banco do Povo, 1º andar — sala 4
Caixa Postal, 171 — End. Teleg.: "REIERVA"

A embaixada do Esporte Clube do Recife, constituida de equipes de futebol, basket e volley-ball masculinas e volley feminina, chegará 6a. feira para uma grande temporada com os natalenses

Um ramal da Estrada de Ferro do Rio Grande do Norte

para o municipio do Assú

Um parecer favoravel ao justo pedido dos assuenses

Há alguns meses, os habitantes do Assu', tendo á frente o seu prefeito, sr. Manoel Montenegro, dirigiram-se ao sr. Interventor Federal e aos poderes centrais solicitando a construção de um ramal da linha férrea Angicos-S. Rafael, ao lugar "Pedrinhas" daquele municipio.

O memorial, cheio de **consideranda** bem justificados e oportunos, mereceu do general Fernandes Dantas a devida atenção, s. excia. o encaminhado ao sr. Presidente da Republica, o qual o enviou para os orgãos competentes, afim-de ouvir-lhes o parecer. Este acaba de ser dado, de autoria do engenheiro Armilo Rodrigues Monteiro, do Departamento Nacional de Estradas. O dr. Armilo Monteiro já esteve em nosso Estado, dirigindo a Estrada de Ferro Central, razão por que era, mais do que outro, competente para opinar sobre o serviço pleteiado.

Com a devida vênia, publicamos hoje o para conhecimento dos interessados:

"Snr. Engº Chefe da Secção de Plantas

1. O Snr. Manoel Pessôa Montenegro, e outros, residentes em Assu', Rio Grande do Norte, em abaixo assinado ao snr. Presidente da Republica, solicitam a construção de um ramal ferroviario que, partindo de um ponto conveniente do trecho Angicos-São Rafael da Estrada de Ferro Central do Rio Grande do Norte, atinja á localidade denominada Porto de Pedrinhas, á margem direita do rio Assu', proximo á cidade do mesmo nome.

2. Todos nós sabemos do onus que acarreta a uma estrada, um ramal ferroviario. A Estrada de Ferro tem que ser considerada como uma via principal de transporte, sendo-lhe subsidiaria, as estradas de rodagem que, geralmente deverão ser traçadas em direção normal ás estradas de ferro. Esta, é a solução mais natural do caso presente, em que a distancia a ser vencida pelos veiculos a gasolina, é de cerca de 22 quilometros.

2. Em face da situação que atingiram os transportes, não é demais que associemos, se houver interesse, as estradas subsidiarias ás principaes, mantendo sob mesma administração tanto o tráfego rodoviario, como o ferroviario.

4. No caso ora em apreço, talvez essa solução consulte aos interesses dos peticionários e aos interesses da Estrada de Ferro Central do Rio Grande do Norte, estrada deficitaria, como sabemos.

5. Releva notar ainda que, esse trecho de estrada de rodagem fará parte, futuramente, do treinco TM 1 que ligará Fortaleza ao Rio de Janeiro pelo litoral, passando por Mossoró, Assu' ou um ponto mais proximo desta cidade, Angicos, Natal. A ligação a ser construida, é de cerca de 355 quilometros ligando Grahijuba a um ponto do trecho Angicos-São Rafael.

6. E' de incontestavel vantagem para a Estrada de Ferro Central do Rio Grande do Norte, a ligação de sua linha tronco ás cidades do Assu' e Mossoró em linha mais ou menos reta, razão por que, opinamos para que sejam feitos os estudos do tronco TM 1 nesse trecho calculados em cerca de cem quilometros. Com a ligação Palmeira dos Indios a Colegio, o tronco T M1 ficará estabelecido entre Angicos e Bahia e consequentemente entre Angicos-Rio desde que se complete a construção do TM 2. Um pouco mais de esforço e estará feita a ligação Angicos-Mossoró com real proveito para a Central do Rio Grande do Norte.

Enquanto não se constróe essa ligação, poderá ser feito o serviço de transportes para a cidade de Assu', pelo sistema mixto, ferro-rodoviario. Este é o nosso parecer.

Em 22 de Novembro de 1944.

Armilo Rodrigues Monteiro."

O DIÁRIO

Propriedade da Emprêsa "O DIARIO" Ltda.

NATAL — RIO GRANDE DO NORTE — BRASIL

[illegible]

NATAL — Terça-feira, 2 de Janeiro de 1945

A inauguração da Casa Bancaria Norte Rio Grandense

Teve lugar ontem ás 9 horas, conforme estava anunciado, a inauguração da Casa Bancaria Norte-Riograndense, a qual se acha localisada na rua Cel. Bonifacio, 202, no bairro da Ribeira.

Esse novel estabelecimento de credito é presidido pelo dr. Aldo Fernandes e pertence a sua sociedade cujo capital realizado monta em um milhão e quinhentos mil cruzeiros.

Com a fundação de mais essa casa bancaria em nossa capital, esperamos que a iniciativa que é das mais louvaveis, marque um novo impulso á vida comercial e industrial do Estado, oferecendo incremento as nossas riquesas e conquiste em suas operações a finalidade desejada.

A' solenidade estiveram presentes além de autoridades civis e militares, grande numero de cavalheiros de nossos meios social e comercial.

Nova remessa de PEÇAS "FORD" LEGITIMAS

A Agencia FORD acaba de receber a preços mais reduzidos

BEZERRA & CIA.

Avenida Rio Branco, 205

O discurso do Presidente Vargas

(Conclusão da 1ª pagina)

reclamo de todos os brasileiros patriotas.

E' imperioso, é imprescindivel mesmo que não haja dispersão de esforços, que no preparo defensivo, na economia, nas finanças agricultura e na mineração, tudo se ajuste coordenada e harmonicamente para maior progresso e maior prosperida da Nação — As dificuldades que se nos vem deparando — é preciso não esquecer — são na sua maioria, as contingências do estado de guerra e algumas proprias da nossa crise de crescimento.

Os problemas deorganização politica estão naturalmente condicionadas a evolução das circunstancias internas e externas e hão de ser resolvidos a seu tempo.

A agitação prematura, as perturbações demagógicas, as ameaças á tranquilidade publica, só poderão servir para dificultar o bom entendimento de todas as correntes e matises de opinião.

O govêrno nunca teve intransigências, senão na defesa dos interesses nacionais, mais cultivou preconceitos de mero formalismo politico e procurou sempre interpretar as aspirações legitimas do povo. Num pais de indole e formação democrática, como é o nosso, as transformações de caráter politico-social podem ser concluidas dentro dos processos de evolução gradual sob o imperio da lei e da ordem. Para a manutenção deste, entretanto, todos os eforços serão feitos, de forma a conseguirmos o ambiente pacifico necessário a complementação constitucional, que se efetuará brevemente em moldes de ampla e livre consulta e opiniões.

Tudo leva a crer que o próximo ano seja o da vitoria e da paz e que a reconstrução do mundo se opere sobre a égide dos principios da justiça e de liberdade. Ainda assim não podemos esperar que de imediata volte a antiga tranquilidade aos espiritos. Entre os povos assolados pela guerra, entre os próprios grupos sociais de cada povo, só lentamente se restabelecerão a confiança e os hábitos de convivência pacifica. Por isso mesmo, o que nos cumpre é cerrar fileiras em torno das soluções reclamadas para os grandes problemas nacionais. A industrialização, a exploração das riquesas do sal, a melhoria técnica das culturas agrárias, o saneamento, a instrução publica, a higiene, os transportes, não são materiais que comportam debates; são imperativos do nosso progresso. — De todos a pátria reclama nesta hora histórica, um contingente de esfôrço e uma parcela de sacrificio. — Unamo-nos — elevemos os corações num voto de tudo empenhar para que nada falte aos nossos bravos expedicionários, que nas frentes de guerra defendem a dignidade do Brasil, batendo-se gloriosamente por uma causa nobre, que é a de todos nós, porque é a causa da pátria — Senhores. — A vossa presença, os vossos aplausos, a homenagem dêste ultimo dia de 1944, que abre as portas do novo ano, é para mim um testemunho inesquecivel de solidariedade e apreço. Agradeço os votos que haveis formulado pela palavra autorisada e leal do vosso intérprete almirante Aristides Guilhem, confiando que não nos faltará, como até aqui não nos tem faltado, serenidade de animo e coragem para enfrentar as eventualidades do futuro. — Levantando minha taça pela vossa felicidade, expresso o meu desejo sincero de que todos os brasileiros, em especial as familias dos militares, agora diretamente atingidos pelos perigos da guerra, aqui ou nas longinquos campos de batalha, possam gosar em 1945, a tranquilidade que merecem e dedicar cada vês maior esforço ao engrandecimento do Brasil".

Dr. Manuel Vilaça

Pelo avião internacional da "Panair", chegado ontem ao nosso aero-porto, regressou do Rio de Janeiro, acompanhado da sua exma. familia, o ilustre especialista Dr. Manuel Vilaça, médico do Departamento de Saude Publica. O dr. Manuel Vilaça se encontrava no sul do Pais, ha um ano, realizando um curso da sua especialidade junto ao Departamento Nacional da Criança, onde, sob a chefia do eminente professor Olinto de Oliveira, teve oportunidade de demonstrar o seu brilhante talento e cultura, obtendo um dos lugares mais destacados entre os especialistas que concorreram ao mesmo curso.

Em regosijo pelo regresso do dr. Manuel Vilaça, os seus colegas e amigos lhe vão promover justa manifestação de apreço, em dia e local que oportunamente anunciaremos

Bôdas de prata da Igreja de São Pedro, no Alecrim

Começaram, no Alecrim, com brilhantismo as festas em homenagem a São Pedro e em comemoração ás Bodas de Prata da Igreja da qual é padroeiro o Santo Chaveiro do Céu.

Do programa consta um novenário, tendo sido distribuidos as noites do mesmo a pessôas gradas, associações e instituições diversas.

Inumeras barracas, a cargo de senhoras e senhoritas do bairro do Alecrim, estão sendo armadas á Praça Pedro II, destacando-se a barraca da "VITORIA", que, pelo seu nome sugestivo deve ser por certo a preferida nestas noites de festa.

O Vigario, Pe. Martinho Stencel, operoso e trabalhador, auxiliado pelos Padres da Sagrada Familia, associações e população catolica do Alecrim, não tem poupado esforços para que, com toda a solenidade, seja levada a efeito a comemoração de uma data que marca um surto de progresso espiritual e moral da nossa terra.

Recreativa Alecrinense

Realizar-se-á hoje, na séde da Sociedade Recreativa Alecrinense, um animado vesperal dansante, em homenagem a passagem do aniversario natalicio do sr. Ulisses Paiva, elemento de real destaque nos meios comerciais do bairro do Alecrim.

Djalma Eloi de Medeiros

Transcorre nesta data o aniversario natalicio do sr. Djalma Eloi de Medeiros, digno Delegado Fiscal do Tesouro Nacional neste Estado. Tendo exercido, anteriormente, com elevado criterio, as funções de Inspetor da Alfandega desta Capital, esse nosso ilustre conterraneo foi designado, pela confiança do sr. Ministro da Fazenda, para exercer o cargo que hoje ocupa, com a mesma capacidade de trabalho.

ALUGAM-SE

Confortaveis salas para Escritorios, Consultorios etc. — EDIFICIO DO BANCO DO POVO S.A.
Av. Duque de Caxias nº 106
Natal — Rio Grande do Norte

LONDRES -3-UP-A D. N. B. informa que as tropas nazistas, fascistas e hungaras, destacadas em Budapest, estão sendo abastecidas e municiadas pela Luftwaffe, durante a noite

O DIÁRIO

Propriedade do Emprêso "O DIARIO" Ltda.

NATAL — RIO GRANDE DO NORTE — BRASIL

Secretário: Djalma Maranhão — Vespertino Independente — Gerente: Durval Paiva Filho

ANO VI — NATAL — R. G. N. — Quarta-feira, 3 de Janeiro de 1945 — Nº 916

Concluidos os preparativos

para à conferencia entre Roosevelt, Churchill e Stalin

LONDRES, 3 (UP) — Os matutinos daqui informam que Churchill e Roosevelt têm em projeto uma entrevista nos fins do corrente mês, possivelmente, na Grã-Bretanha, após ambos irão a um ponto conveniente afim de participarem da conferencia com Stalin.

Acredita-se que estão concluidos os preparativos para a reunião.

Admite-se que ha possibilidade de que Eden faça uma serie de consultas com os ministros dos Estados Unidos e da União Sovietica respectivamente.

Uma mala de documentos

pertencentes a Petain encontrada em Vichy

Ha tambem documentos assinados por Laval, Darlan, Weygand e outros traidores

PARIS, 3 (UP) — Novos detalhes sobre a politica interna de Vichy, durante os quatro anos de ocupação alemã, poderão ser conhecidos, dentro em breve.

E isso graças ao encontro de toda uma mala cheia de documentos pessoais do marechal Petain, nas proximidades da capital provisoria francesa. Ao que informa o Ministerio da Justiça em Paris o precioso achado deu-se em Allier, perto de Vichy, sendo, imediatamente, transportado para a capital.

Além dos documentos do proprio Petain ha ainda muitos outros do punho de Laval, do Almirante Darlan, do general Weygand e de outras personalidades que brilharam no regime colaboracionista.

Espera-se que seja feita uma declaração sobre o conteudo dos documentos, nestes proximos oito a dez dias.

Patton libertou 136 localidades

PARIS, 3 (UP) — Noticias da frente do Terceiro Exército Americano revelam que as tropas do general Patton libertaram 136 localidades belgas e luxemburguesas desde que teve inicio á contra-ofensiva sobre o flanco sul do saliente nazista.

A luta em Budapest

Resistencia final--A penetração russa

Com verdadeiro furor os alemães procuram romper o cerco

MOSCOU, 3 (UP) — Divisões de infantaria e tanks nazistas lançaram novo violento ataque contra as linhas russas a noroeste de Budapest, tentando socorrer os eixistas cercados na capital.

Em Komarno, setenta e três kms. de Budapest, os alemães investiram com verdadeiro furor, sendo que o ataque mais violento parece ter-se verificado na manhã de ontem, numa estreita frente da area de Tovaros, dezoito kms. a sudeste de Komarno. Na primeira investida algumas pontas de lança alemãs conseguiram romper as linhas russas.

Mas, segundo o comunicado oficial foram em seguida eliminadas pela artilharia sovetica.

Continua ainda a luta com enormes perdas para os alemães.

MOSCOU, 3 (UP) — Informes chegados de Budapest revelam que os alemães estão concentrando o que restou de sua artilharia na capital hungara para oferecer uma resistencia final nos terrenos da universidade de Budapest.

LONDRES, 3 (UP) A D.N.B. informou que tropas nazistas, fascistas e hungara destacadas de Budapest estão sendo abastecidas e municiadas pela Luftwaffe durante a noite.

LONDRES, 3 (UP) — A espantosa ação das forças sovieticas em Budapest já começou a ser propalada, abertamente pela Agencia Transocean, a qual numa transmissão radiotelegrafica admitiu que as tropas sovieticas realizarem uma penetração até as proximidades da ponte Margarida.

Ainda a Transocean admite que as ruinas dos subburbios industriais de Sahalon e Rashzentmihaly, na parte nordeste da capital hungara, foram conquistadas pelos russos.

Edição hoje Cr$ 0,40

Em ação sobre a Alemanha

LONDRES, 2 (UP) — O Comando das Forças Aereas Norte-Americanas anuncia que bombardeiros pesados, escoltados por caças, estão em ação sobre a Alemanha, em operações a entrarem no seu decimo primeiro dia consecutivo.

Doze jornadas consecutivas

LONDRES, 3 (UP) Urgente — O Comando das Forças Aereas Norte-Americanas anuncia que aviões da Oitava Força Aerea Britanica fez 12 jornadas consecutivas contra os objetivos do Reich Alemão.

GOVERNADOR DO BANCO DA ITALIA

ROMA, 3 (UP) — O Governo de Bonomi acaba de nomear o professor Luigi Einaude para governador do Banco da Italia.

Para diretor geral do mesmo estabelecimento foi escolhido o professor Nicolo Introna.

DINAMITARAM AS PONTES

MOSCOU, 2[illegible] (UP) — Um despacho do front indica que os sapadores alemães de serem adaptadas as suas mães dinamitaram todas as pontes sob o Danubio, em Budapest, e estão destruindo os quarteirões da capital hungara.

A vizinhança do Palacio Real está envolta em densas nuvens de fumaça dos incendios ateados pelos proprios nazistas.

Tokio revela o ataque contra Honshu

WASHINGTON, 3 (U. P.) — Uma transmissão da emissora de Tokio revelou o ataque dirigido contra a ilha de Honshu, hoje, pelas super-fortalezas americanas que atacaram Hammamsteu além de Osaka e Nagoya.

Segundo Tokio foram derrubadas 17 super-fortalezas enquanto outras 25 eram danificadas por caças japoneses.

Modificações no corpo diplomatico norte-americano

WASHINGTON, 3 (U. P.) — Espera-se que pouco antes de constituir-se o novo congresso o Presidente Roosevelt submeta a aprovação do Senado as modificações pendentes no corpo diplomatico.

Entre estas modificações figura a nomeação do senhor Berle para a Embaixada do Rio de Janeiro, bem como de novos representantes diplomaticos na Turquia, no Panamá e em Nicaragua.

O 3º. Exercito penetrou em Saint Hubert

PARIS, 3 (UP) — De Edward Murray — As patrulhas das forças do Terceiro Exército penetraram em Saint Hubert, porem foram forçadas a recuar.

As tropas do gal. Patton conquistaram Bonnerue a onze kms. a oeste de Bastogne.

Ao Comércio e ao Publico

HERMILIO TOSCANO DE BRITTO, avisa aos seus freguezes e amigos que abrirá, á RUA DR. BARATA 223, no próximo dia 5 de Janeiro, uma casa de Ferragens e Material Eletrico em geral, que venderá a preços sem competidores

Esperando contar com a preferencia de todos, aproveita o ensejo para desejar-lhes um

Feliz Ano Novo

Instituida a regencia na Grecia

A proclamação do Rei Jorje

O texto da proclamação de Jorge II é o seguinte:

"Nós, Jorge II, rei dos helênicos, depois de considerar a terrivel situação em que se vê mergulhado nosso amado povo, por circunstancias sem precedentes e incontrolaveis, e decididos à não regressar á Grecia, a menos que assim o solicite a livre e imparcial expressão da vontade nacional, e, ainda tendo plena confiança em vossa lealdade e devoção, por esta declaração nomeamos a vós, arcebispo Damaskinos, regente da Grecia durante este periodo de crise e vos autorizamos e requeremos deis todos os passos necessarios para estabelecer a ordem e a tranquilidade em nosso reino. Declaramos, ademais, nosso desejo de que, por processos de governo democrático, seja comprovado, o desejo livremente expressado pelo povo grego, tão pronto tenham, passado essas tormentas, abreviando assim os sofrimentos de nosso amado pais, que confrangem nosso coração".

Saudação do coronel Buxbaum aos Riograndenses do Norte

Na impossibilidade de me despedir, pessoalmente, de todos os meus amigos, como eu o deveria, resolvi faze-lo do presente modo, extendendo estas despedidas a todos quantos tiveram a ventura de nascer neste recanto adoravel do nosso querido Brasil, no qual deixo um pedaço do meu coração, um pedaço de minha alma. Terra encantadora e gente que vive a vida na altura desse torrão, deixam em minha inteligência sulcos profundos e inapagaveis de uma vontade de ficar para sempre. As contigências da vida, no entretanto, arrancam-me daqui para longe... para bem longe da terra que eu estimo e... para mais longe, ainda, da minha familia, da mulher e dos filhos. Lá, no entretanto, em Clevelandia, estarei, sempre, a conservar-me o mesmo homem para os meus patricios do Rio Grande do Norte. Beijando o chão de Areia Preta, beijo o Brasil anti-fascista, beijo a memoria de Frei Miguelinho, beijo a grandesa moral, fisica e intelectual das pessôas, cousas e fatos riograndenses do Norte.

No comando do 3º B. F. ponho-me a disposição de todos, em Diapoque, Estado do Pará.

Natal, 26 de desembro de 1944.

EDGAR BUXBAUM

IMPUREZAS DO SANGUE
ELIXIR DE NOGUEIRA
(SILVEIRA)

Ataque russo na frente da Letonia

LONDRES, 2 (UP) — O comentador de Assuntos Militares, von Hammer numa transmissão de Berlim afirmou que os russos lançaram formações de infataria num ataque sobre o saliente oriental, na frente alemã na Letonia.

Hammer afirma que os russos encontraram tão violento fogo das baterias alemãs que não poderam ir além da principal linha de combate dos nazistas.

O GAL. PATTON RECONQUISTOU REMAGNE

PARIS, 2 (UP) — As forças de Patton reconquistaram Remagne e Warden, localidades a leste e sudeste de Bastogne Ocidental, na cunha introduzida na Belgica, em direção ao centro.

Compram-se
BONUS DE GUERRA
Informações com:
RAIMUNDO PINHEIRO
Rua Dr. Barata nº 219

MATERIA PAGA

Salve! 3 de janeiro de 1945

Pedro, desejo-te mil felicidades e almêjo que esta data se reproduza por longos anos. Para alegria minha e de tuas filhinhas.

De tua esposa
Lourdes Costa



Uma escola beneficente

Romulo WANDERLEY

O professor está lançando um angustioso apêlo aos homens de bôa vontade, para que não deixem a sua escola ficar sem teto. Ou melhor, para que não a deixem sem piso, pois o teto já se acha coberto, faltando apenas o piso e o rebôco das paredes.

E' uma figura curiosa e digna de admiração a desse professor Lindolfo Coutinho, diretor da "Escola Raquel Figner", que funciona lá para as bandas do Alecrim, na sala da sua residência. Desejando construir uma casa própria para as suas aulas, apelou para os poderes publicos. E teve a proteção do prefeito José Varela, que lhe deu cinco mil cruzeiros, com os quais muito adiantou as obras.

Enquanto houve dinheiro, os pedreiros trabalharam alegres. Depois, os recursos foram escasseando. E os "mestres" escasseando tambem o seu entusiasmo a ponto de pararem o trabalho. Diante desse impasse, o professor veiu á imprensa apelar para o publico. E é preciso não deixar morrer uma escola, que tantos serviços tem prestado aos analfabetos, numa terra onde êles ainda são bastantes.

x x x

O diretor da "Escola Raquel Figner" trabalha em prol da Humanidade. Dessa Humanidade que se escreve com letra maiuscula e da qual falava Augusto Comte, o Augusto Comte de que, ás vezes, fala o diretor da "Escola Raquel Figner". O modesto professor ensina por amor ao ensino, tendo apenas 50 cruzeiros de subvenção e um cruzeiro, mensalmente, de cada aluno. Isto mesmo, quando o aluno póde dar-lho.

Para este ano, os seus planos pedagógicos são mais vastos. Ele já está até anunciando que a Escola custeará os funerais dos meninos que falecerem durante o ano letivo... E' verdade que êssa clausula póde constituir um máu preságio, porém revela bons propósitos. E é de cidadãos assim bem intencionados que o magistério precisa.

Lendo o O DIARIO V. S. terá a situação do mundo em suas mãos

Uma Bandeira Nacional para o Centro dos Escoteiros de Currais Novos

Com a difusão da doutrina do General Baden Power, pelo interior do nosso Estado, vários municipios têm procurado incrementar o movimento escotista, de modo que Currais Novos, dêsde 26 de Feverei ro de 1943, tem o seu Centro Regional bem organizado, cuja presidência vem sendo exercida dêsde a sua fundação, pelo Mons. Paulo Herôncio de Mélo.

Entusiasmado com o desenvolvimento da juventude da sua terra, nessa escola de civismo e altamente patriótica, o desembargador Tomaz Salustino vem de ofertar áquela instituição, uma rica Bandeira Nacional.

Esse Pavilhão Nacional que foi cuidadosamente confeccionado para os escoteiros curraisnovenses, tem realce especial pela qualidade do material nela empregado e se acha em esposição na filial da Formosa Siria, á Avenida Rio Branco nº 564.

Estado de emergencia nas ferrovias austriacas

LONDRES, 2 (UP) — A emissora de Paris diz que foi proclamado estado de emergencia em todas as ferrovias austriacas, sendo os ferroviarios transformados em membros da "Wermacht".

Segundo a emissora parisiense os guardas especiais foram postados ao longo das linhas ferreas em demanda da Austria.

Perdidos & Achados

Pede-se a quem encontrou uma caderneta da Policia, pertencente ao sr. Nilberto Cavalcanti de Souza, a fineza de entregar na redação deste jornal que será bem gratificado.

BRASIL CLUBE

A diretoria do "Brasil Clube", avisa aos seus associados que no próximo domingo, dia 7, fará realisar-se em sua séde social uma matinée dedicada aos seus associados e familias.

Augusto Salvador Fernandes — 1º Secretario.

Limpa de inimigos a zona de San Martinho

ROMA, 2 (UP) — Foi anunciado que as forças do Quinto Exercito limparam a zona de San Martino durante o dia de ontem.

As patrulhas inimigas foram enfrentadas nas visinhanças do monte Cerere e Kontte Spadauro. Houve luta nas proximidades das zonas ocupadas pelos montes Castellero e Grande.

No setor central os alemães decidiram fazer "programa" com altos falantes acompanhados com a atividade reduzida das patrulhas.

FERNANDES & CIA.

Endereço Telegráfico
FERNADIA
Fone: 1649
Cx. Postal, 50

Av. Tav. de Lira, 32
DEPOSITO
Trav. Venezuela, 31
NATAL

PEÇAS E ACESSORIOS PARA TODOS OS TIPOS DE CARRO

PNEUS — BATERIAS — OLEOS E GRAXAS, ETC.

Tudo pelos menores préços da praça

ECONOMISE SAUDE
e prolongue a mocidade
usando tintura FEURY
A melhor de todas

E
DINHEIRO
ADQUIRINDO SEUS REMEDIOS na
Farmacia Santa Cruz
Rua Dr. Barata 158 — Natal R. G. Norte

Serraria Arcantil Ltda.
RUA MIPIBU', 676 — NATAL
FONE 1.503
Grandes estoques de madeiras de todos os tipos, tamanhos e qualidades
Contráta qualquer tipo de cobertas
Secção especializada para fabricação de
Moveis e Esquadrias

Sociedade

ANIVERSARIOS

HOJE

Senhores

Mons. Paulo Heroncio — Transcorre na data de hoje o aniversario natalicio do mons. Paulo Heroncio, paroco da freguesia de Currais Novos, em cuja sociedade desfruta grandes simpatias.

— Passa nesta data o aniversario natalicio do sr. Celso Moura, funcionario do Departamento da Fazenda Estadual.

— Assinala a data de hoje o aniversario natalicio do sr. Aprigio Antonio de França, secretario da Escola Profissional do Alecrim.

Senhoras

Transflue na data de hoje o aniversario natalicio da sra. Dulce Lamartine, esposa do sr. Olavo Lamartine, agricultor e fazendeiro neste Estado.

A aniversariante que é portadora de apreciaveis qualidades de espirito e de coração e que reune vasto circulo de amisades em nosso meio social, será por certo, muito cumprimentada.

Crianças

Completa anos hoje a pequena Marcia, filha do sr. Braulio Pessôa e de sua esposa d. Regina de Almeida Pessôa.

— Festeja hoje o seu natalicio a pequena Marlucia, filha do des. Floriano Cavalcanti, ilustre membro do Tribunal de Apelação e de sua esposa d. Dulce Cavalcanti.

VIAJANTES

Dr. Newton Camara — Procedente do sul do pais, encontra-se nesta capital, desde domingo passado, o nosso conterraneo dr. Newton Camara, que se fez acompanhar de sua esposa d. Vera Cardia Camara.

O ilustre clinico que é especialista dos mais conhecidos em oto-rino-laringologia, na cidade de Londrina, no Paraná, onde reside, viajou em visita a pessoas de sua familia e é hospede do sr. Jorge Camara.

— Chegou a esta capital, vindo de Areias, em cuja Escola concluiu o seu curso tecnico de Agricultura, o nosso jovem conterraneo Reinaldo Marques Bezerril, filho do sr. Francisco Caracioli Bezerril, chefe da Estação da E. F. Central do Rio Grande do Norte, nesta capital.

NOIVADOS

Prometeram-se em sacamento nesta capital, no passado dia 30, a srta. Jaci Gomes da Costa, filha do sr. Sali Gomes da Costa, almoxarife da Prefeitura de Natal e de sua esposa d. Maria Gomes da Costa e o sr. José Seabra, artista fotografico, servindo atualmente no Exercito Nacional, em cujas fileiras exerce as funções de sargento.

Os noivos que são pessoas bastante relacionadas em nossos circulos sociais, teem recebido muitos cumprimentos.

NUPCIAS

Casaram-se nesta capital a srta. Helena Soares de Oliveira, filha do sr. Luiz S. de Oliveira e d. Natalicia de Oliveira e o sr. Rubens Neves Lins de Oliveira, filho do sr. Manoel A. Lins de Oliveira e de sua esposa d Maria Candida L. Oliveira.

O ato civil realizou-se ás 14 horas, em a residencia dos pais da noiva, á rua Pitimbu', servindo de testemunhas o sr. Valdemar F. das Chagas e a srta. Placida Gurgel, por parte da noiva e por parte do noivo o sargento Roberto da Silveira Hallais e esposa.

A cerimonia religiosa teve lugar ás 15,30, na Catedral, paraninfada pelas mesmas testemunhas do ato civil. Os nubentes estão residindo no Tirol, á avenida Afonso Pena, 1192.

A oração do dia 31

O discurso do Presidente no banquete que lhe foi oferecido pelas classes armadas, a 31 de dezembro, e que O DIARIO publicou ontem, na integra, é um documento politico digno de ser lido e conhecido por todos os brasileiros.

Não se trata de uma peça oratoria eivada de figuras de retorica, de tropos frios ou lugares comuns, mas de um discurso sereno e cheio de afirmações desvanecedoras para o Brasil e o seu Povo.

A promessa mais sugestivae solêne que S. Excia. formulou, em nome do Estado Nacional, é a de que "todos os esforços serão feitos de forma a conseguirmos o ambiente pacifico necessário á complementação constitucional, que se efetuará brevemente, em móldes de ampla e livre consulta á opinião. "O que essa promessa encerra é justamente a aspiração mais cara, o desejo mais ansiado por todos os brasileiros que amam vêr a sua Patria integrada nos principios mais sagrados da Democracia, que ensejam a todos a manifestação do seu pensamento, politico e devolvem á conciencia a sua autoridade e os seus direitos.

O discurso do Presidente foi, por isso, bem grato a quantos o ouviram com fé em nosso futuro e certos de que, depois da vitoria, só existirá no mundo uma estrada para todos os homens: — a da Liberdade, a da compreensão de que a escravidão, o odio e a obediencia de cadaver aos caudilhos totalitarios, desaparecerão da face da terra.

CONCURSOS PARA O BANCO DO BRASIL E DO D.A.S.P.

José Ferreira Filho

Leciona português, Preparando candidatos para habilitação ao Artigo 91. Cursos: Primário, Ginasial e Colegial, Gramática Historica e literatura. Informações pelo tel. 11-45.

O ALMOÇO DE DESPEDIDA DOS OFICIAIS DO 16 R. I.

(Conclusão da 4ª pag.)

está contida a certeza absoluta de que continuarão, cada um dentro da esphera das suas funções futuras, a prestar os seus relevantes e indispensaveis serviços ao Brasil.

Convido a todos os presentes a leventarem a sua taça pela felicidade dos nossos camaradas que nos deixam, extensivas as suas respectivas e Exmas. Familias.

Noticiario do Pais

pela AGENCIA NACIONAL

Inauguração do Departamento do Serviço Publico do Estado

BELEM, 3 (A.N.) — No dia 2 de janeiro, foi inaugurado, nesta cidade, o Departamento do Serviço Publico do Estado, para o qual foi nomeado diretor geral, o tenente José dos Santos Passos.

Circulo proletario

PARNAIBA, 3 (A.N.) — Foi iinaugurada, nesta cidade, a séde propria do Circulo Proletario São José, tendo comparecido ao ato o interventor federal e outras altas autoridades.

Construção da "Casa do Trabalhador"

S. LUIZ, 3 — O interventor federal abriu o crédito de Cr$ 600.000,00, para construção da "Casa do Trabalhador Maranhense", destinada ás sedes dos sindicatos da classe trabalhista, bem como ponto de reunião civico-recreativa do operariado.

O problema da carne verde

J. PESSOA, 3 — O interventor federal no Estado, decidiu não prorrogar o contrato existente com a empresa que explora a carne verde, restabelecendo forma a liberdade aos varios fornecedores que entraram no mercado. Todavia será mantido o preço máximo limitado.

Melhoramento

RECIFE, 3 (A.N.) — Foram inaugurados serviços de instalação de luz elétrica em algumas ruas do Bairro de Recife, nesta capital, que ainda conservavam os velhos lampeões a gás. Parece que estes serão conservados embora sem utilidade prática e somente para fim de embelezamento da cidade.

Inicio do funcionamento do Sanatorio de Maceió

MACEIO', 3 (A.N.) — O interventor assinou decreto abrindo o crédito especial de oitocentos mil cruzeiros para manutenção do Sanatorio desta capital no próximo exercicio. Esse importante estabelecimento, recem-construido pelo Governo federal e dispondo de duzentos leitos, começará a funcionar no mês de janeiro.

Reaparelhamento dos serviços da "Navegação Baiana"

BAIA, 3 (A.N.) — Visando reaparelhar os serviços da "Navegação Baiana", o interventor federal assinou decreto abrindo um crédito especial á Secretaria de Viação e Obras Publicas de dois milhões e duzentos mil cruzeiros para aquisição de um navio, já encomendado e que se destina ao transporte de mercadorias entre os portos do Recôncavo. Por outro decreto o interventor abriu o crédito especial de quinhentos mil cruzeiros para atender ás despesas de reconstrução do navio "Canavieira", tambem da "Navegação Baiana".

Bonus de Guerra
COMPRA-SE
Frei Miguelinho, 58 — 1° andar

Caminhões á Venda
VENDE-SE 2 CAMINHÕES CHEVROLET
O pretendente poderá escolher dentre 3 sendo tipos "Chevrolet" 938, 939 e 940
Todos reparados e machinas retificadas.
Informações á Rua Frei Miguelinho, 108, em Natal e em Santa Cruz com a firma
THEODORICO & BIANOR

Galvão, Mesquita & Cia.

FERRAGENS EM GERAL, TINTAS, OLEOS, ARTIGOS SANITARIOS, MATERIAL PARA SANEAMENTO, FERRO PARA CONSTRUÇÃO E EM CHAPA GALVANISADO E PRETO, ETC.

End. Tleg. "GALMES" — Tel. 1.158 — Ruas Dr. Barata nº 217 e Cel. José Bonifacio ns. 220 e 212

NATAL — RIO GRANDE DO NORTE

Hermilio Toscano de Brito

Representações nacionais e estrangeiras e conta propria

SERVIÇOS ESPECIALIZADO DE TRANSPORTES

Depositário de madeiras, canos galvanisados, ferro, arame liso, pregos oleo de linhaça, manilhas de barro, cimento, etc.

Rua Duque de Caxias, 59 — Fone 1267 — Teleg. "HOLIMERN" — Cx. postal, 125

NATAL — RIO GRANDE DO NORTE

SERRARIA CENTRAL

Estoque permanente de madeiras do norte, sul, e das matas do Estado — Materiais para construção

Rua Cel. Bonifacio, 195 — Fone 1323 — Natal — Rio Grande do Norte

"AGENCIA UNIVERSAL"

PEÇAS, FORD, CHEVROLET, PLYMOUTH, DODGE, INTERNATIONAL

ACCESSORIOS PARA AUTO E CAMINHOES — MATERIAL PARA BICICLETAS

TINTAS, FITAS DE FREIOS, OLEOS, GRAXAS PARA POLIMENTOS, ENCERADOS, MOLAS, PNEUS e CAMARAS DE AR ETC.

UNICOS DISTRIBUIDORES PARA TODO O ESTADO, DAS AFAMADAS BATERIAS PREST-OLITE — GARANTIDAS

Pelos menores preços da praça

Avenida Tavares de Lira, 34

End. Teleg. "AUTO" Cx. Postal, 12

NATAL

O almoço de despedida dos oficiais do 16 R. I.

A cerimonia em homenagem dos oficiais transferidos. O discurso do Comandante Celso Lobo de Oliveira. Outras Notas.

Realisou-se no passado dia 20 do fluente no salão do 16 R.I. o almoço de despedida, oferecido aos oficiais transferidos recentemente, por Decreto do sr. Presidente da Republica, daquela unidade para diversas outras, do paiz, pelos colegas que permanecem sediados nesta capital.

A solenidade, que teve o comparecimento de grande numero de patentes superiores, revestiu de muito entusiasmo e cordialidade, tendo falado oferecendo o ágape o major Celso Lobo de Oliveira, atual comandante do 16º R. I., cujo discurso damos abaixo.

Os oficiais transferidos que receberam a expressiva demonstração de simpatia daquela guarnição foram os seguintes: tte. cel. Edgar Buxbaum, 1º tte. Jair Ferreira, 2ºs ttes: Flarys Guedes, Ivan Miranda Neves, Gastão de Carvahlo Souza, Genesi Ramos, José Langmann, Haroldo Magalhães, Ademar Cirilo, Antonio Padua Vieira e Fernando Bastos.

O ilustre militar que comanda o 16º R. I. tradusindo o sentimento de seus comandados, assim se expressou:

Meu General

Snr. Ten. Cel. Edgard Buxbaum

Snrs. oficiais

Meus comandados

Diremos, Snrs., que a reunião d'agora é uma festa. Nesta está expressa, não o mecanismo materialista da satisfação mórbida de um apetite farto e saciado, mas tão somente o feitio moral de que se reveste! Deixemos a relação, que se amalgamam, rudeza estonteante e natural da vóz imperativa e consciente do comando para obedecer, cujo écho ressone em vibrações insochronas por entre as paredes da caserna, na monotonia do viver simples do soldado, para buscarmos aqui a inteligencia, para que vejamos nela a espiritualidade para que sintamos nela, a graça, a subtileza e a consciencia! E' a festa do sentimento, porque é ditada pelo coração! E' a festa do reconhecimento, porque é imposta pela Justiça ! E' a festa da cordialidade porque é edificada pela camaradagem! E' a festa do agradecimento, porque nela se sente, se apalpa, se compreende, se percebe e se aprecia o serviço prestado! E' a festa do respeito, porque é presidida pelos bons costumes! E' a festa da delicadeza, porque possue a suavidade do élo que nos liga a todos em uma comunhão de vista. E' enfim, meus camaradas, a festa da despedida, porque ela envolve a saudade. Sentimento, reconhecimento, cordialidade, agradecimento, respeito, delicadeza e despedida que se misturam, que se entrelaçam, que se amálgamam, para surgir, elevada e agigantada, em um mixto de alegria e de tristeza, a união indissoluvel entre os que envergam, ufanosos, a nobre farda do nosso Exército e os que, orgulhosos, já a vestiram.

São oficiaes que ficam que se dirigem, neste ágape simples e modesto, de confraternização, aos que deixam o quartel deste R.I. Ele trará lembrança para todos, em futuro remóto, que em certa epoca do tempo passado, serviram com os olhos fitos na grandesa de nossa patria comum, o Brasil, e tiveram esta caserna, centro e ponto de suas atividades militares, justamente, quando a nação brasileira atravessava a fase mais critica da sua historia politica-militar!

Por motivo vários partirão muito em breve, para outras paragens, camaradas nossos, após terem prestado ao nosso R.I. reais serviços, deixando traços de sua capacidade de trabalho, de sua competencia, de seu valor moral, intelectual e técnico, que farão recordar a sua passagem, como exemplo edificante de bons soldados. Da minha limitada competencia tenho autoridade para afirmar, daqui, de publico, que souberam todos impôr aos seus chefes, o respeito e a gratidão e, aos seus subordinados hiérarquicos, cativar inequivoca confiança, pela dedicação demonstrada.

Desejo ressaltar a personalidade do Snr. Ten. Cel. Edgar Buxbaum, ex Cmt. do R.I. Dotada de inteligencia esclarecida, competencia invulgar, coração magnanimo, fez do seu comandado um amigo dedicado, e se fez, do inexperiente, um conselheiro. Acostumado ás lides da caserna, experimentado, no ambiente militar, sempre pautou os seus atos e ações de comando com justiça e com bondade! Possuidor do senso do equilibrio, estudioso e sentindo a vida pratica das coletividades, dando forma adequada e significado bem acertado, no modo pelo qual se tem conduzido, o Snr. Ten. Cel. Buxbaum, criou em torno de sua pessôa, não só no meio militar, como no civil, admiradores e amigos leais. E' a fase bôa da vida! a compensação pelo mérito existente!

Cabe-nos trazer aqui o nosso fraternal abraço aos Capitães Albino Maranhão e Ito Limoeiro os quaes, após anos de dedicação aos mistéres bastante rudes da vida militar, com relevantes serviços ao Exército, foram ha pouco licenciados. A esses dois camaradas, estamos certos, não faltaram esforços para bem cumprirem o seu dever. Regressam ao seio da Familia, ás suas atividades na vida civil, com a consciencia limpa de terem satisfeito as suas obrigações, correspondendo, assim, ao apelo confiante da nação. Não mediram eles sacrificios ao atenderem ao chamado da Patria. Os seus nomes farão parte integrante do historico do nosso R.I.

Os 2ºs Tens. Antonio Vieira, Fernando Basto, Cirilo da Silva, voluntarios que são para a F.E.B., marcaram com a sua atitude elegante com o seu gesto consciente, um feito expressivo e cativante, são merecedores do nosso aplauso e admiração. Vão esses treis jovens oficiais, recem-vindos da Escola Militar, combater em uma luta titanica, ombro a ombro com os nossos patricios no extrangeiro, em desagravo da nossa patria ofendida! Seguirão em bréve para aquelas plagas, dentro do desconhecido, em busca dos troféus de vitoria que se aproxima, para gloria e honra do Brasil. O 16º R.I. se sente orgulhoso por ver que partiram da sua caserna camaradas que vão dar lá fóra, onde já se acha implantada, imaculada e honrada a Bandeira Nacional, o nosso invicto e sagrado pendão auri-verde, simbolo da nossa Patria, o seu sangue generoso em holocausto pela integridade e soberania do Brasil. A esses oficiais o nosso vóto de felicidade.

Exmo. Snr. Gen. Mário Ramos.

Em nome dos oficiais deste Regimento agradeço a V. Excia. o comparecimento a este almoço. Mais do que nós, seus comandados, compreenderá perfeitamente o alcance desta cordial reunião. Sabe V. Excia. o valor moral que tem em mira, o significado que traz no seu bôjo e a intenção altamente patriotica, bem expontanea, que o ampara. A presença de V. Excia. nesta reunião, em uma unidade sob o seu digno comando, dá-nos a certeza do seu digno

seu consentimento e da sua aprovação, convencidos de que estamos seguindo as acertadas diretrizes de instrução emanadas pelo Exmo. Snr. General Cmt. do Destacamento de Natal.

Meus camaradas!

Aos nossos amigos e colegas de farda transferidos, o nosso abraço de despedida. Nele

(Continua na 3ª pag.)

INDICADOR PROFISSIONAL

MEDICOS

Dr. Milton Ribeiro Dantas
MEDICO ESPECIALISTA
Doenças dos pulmões, Bronquios e Pleuras
Pneumotorace Artificial
RAIO X
no consultorio e em domicilio
CONSULTORIO: Rua Ulisses Caldas, 86 - 1º andar
FONE, 1349
RESIDENCIA: Av. Prudente de Morais, 380 — FONE, 1367

Dr. Etelvino Cunha
(Curso de aperfeiçoamento no Rio de Janeiro e São Paulo)
Assistente do Hospital Miguel Couto
DOENÇAS DE SENHORAS — PARTOS
Ondas ultra-curtas, Bisturi Eletrico, Eletrocoagulação, etc
CONSULTORIO: Rua Cel. Bonifacio, 222 (Ribeira) Das 15 ás 18 horas — FONE 1082
RESIDENCIA: Praça André de Albuquerque, 534 — FONE, 1375

Tratamento e operações das doenças dos OUVIDOS, NARIZ E GARGANTA
Dr. Cleodon Tavares
Auxiliar técnico e ex-assistente interino da Cadeira de Oto-rino-laringologia da FACULDADE DE MEDICINA DO RECIFE e assistente do HOSPITAL PEDRO II, (Recife)
Consultas das 15 ás 18 horas
Consult. Dr. Barata, 333-1º
Res.: Vol. da Patria, 893

Dr. Manoel Vitorino
ESPECIALISTA
DOENÇAS DO SISTEMA URINARIO
(ambos os sexos)
Doenças do sistema genital masculino
OPERAÇÕES
Doenças venereas em geral
Consultorio: Rua Coronel Bonifacio nº 223 — Natal
Telefone 1029

Dr. Sergio Guedes
Reabriu seu consultorio á Trav. Argentina, 42
Diariamente das 14 ás 17 horas

Dr. Anibal Medina de Azevedo
Diplomado pelo "Instituto Osvaldo Cruz" (Manguinhos)
ALERGIA
Diagnostico e tratamento das doenças alérgicas (Asma, colites, enxaquecas, dermatóses, etc.
ANALISES CLINICAS
Exames de Urina, Sangue, Féses, Pus, etc.
Av. Rio Branco nº 649 das 15 em diante

Joana da Rocha Lima
PARTEIRA
Diplomada pela Faculdade de Medicina do Rio de Janeiro
Ex-assistente do Hospital Pro-Matre e Maternidade Escola
Residencia: Av. Rio Branco, 867 — Natal

Dr. Olavo Montenegro
Curso de aperfeiçoamento no Rio de Janeiro
CLINICA MEDICA E PEDIATRICA — DOENÇAS DA NUTRIÇÃO E GLANDULAS ENDOCRINAS
OBESIDADE, MAGRESA, DIABETES, REUMATISMO
Regimens alimentares
Consultas das 15 ás 18 horas
Consultorio: Rua Cel. Bonifacio, 222 - Tel. 1082
Res.: Av. Deodoro, 696 — Tel. 1718

HEMORROIDAS
CURA RADICAL
Sem operação e sem dor — Doenças Anu-Retais e do tratamento dos estreitamentos do réto pelas dilatações diatermicas
PARTOS
Dr. L. Bandeira de Melo
ESPECIALISTA
CONSULTORIO: Praça Augusto Severo, 250 - 1º andar — Salas 8 e 9
Expediente: de 2 ás 5 diariamente
RESIDENCIA: Rua João Pessoa, 154

GABINETE MEDICO DENTARIO
Dra. Aliete Roselli
CLINICA MEDICA E GINECOLOGICA
Consultas: 9 ás 11 e 13 ás 18
Odete Roselli
CIRURGIA-DENTISTA
Consultas: 8 ás 11 e 13 ás 18
Telefone 1161
Av. Junqueira Aires, 558

Dr. Gonçalo Mendo Vidal
CLINICA VETERINARIA
Residencia: Ferreira Chaves nº 104
Edificio Fernando Costa das 12 ás 17 horas, sábado das 8 ás 12 horas
Pensão Natal: das 7 ás 12 e das 17 ás 20 horas

Dr. Alvaro Vieira
Chefe de Clinica Cirurgica do "Hospital M. Couto"
Cirurgia Geral Doenças de Senhoras — Eletricidade Médica
Eletro-coagulação — Ondas Curtas — Bisturi Eletrico
Consultorio: Av. Duque de Caxias — 174 Fone, 1284
Horario: Das 14 horas em diante
Residencia: Av. Getulio Vargas — 750 Fone: 1423

Dr. Creso Bezerra
CHEFE DO SERVIÇO DE CLINICA MEDICA DA POLICLINICA
Clinica médica de adulto
Clinica especializada do Aparelho Digestivo
CONSULTORIO
Av. Rio Branco, 669 — 1º
Horario — 14 ás 16
Residencia — Rua da Conceição, 621 — Fone, 1354

"O DIARIO"
é o jornal de maior VENDA AVULSA da Capital

Dentistas

Dr. Ezequiel Bezerra
Avisa que já instalou seu Gabinete Eletro-dentario á Avenida Rio Branco, 598. Expediente de 8 ás 11 e das 15 ás 18. (No segundo expediente atenderá com hora marcada)

Advogados

Garibaldi Tinôco e Djalma Aranha Marinho
ADVOGADOS
Av. Duque de Caxias, 127 — 1º andar
(Altos da Panair do Brasil S. A.)
Telefone, 1570 — Natal

Manoel Varela D'Albuquerque
ADVOGADO
NATAL
Avenida Duque de Caxias (antiga Sachet, 191)
Andar terreo

Gil Soares de Araujo
ADVOGADO
Escritorio e residencia: Rua Camboim, 753
NATAL

Bel. Vicente de Sousa
ADVOGADO
da Ordem dos Advogados
No civil, crime e dissidios trabalhistas
Rua Fonseca e Silva, 1105
Alecrim — Natal

O DIARIO
(VESPERTINO)
(Responsabilidade da Empresa "O DIARIO" Ltda.)
EXPEDIENTE
Secretario: Djalma Maranhão
Gerente: Durval Paiva Fº
(SÉDE)
Redação, Gerencia e Oficinas
Rua Frei Miguelinho, 129
TELEFONE 1.205
Natal—Rio Grande do Norte
HORARIO:
De 7 ás 11 e de 13 ás 17

ASSINATURAS
ANO ..... Cr$ 70,00
SEMESTRE ..... Cr$ 40,00
Anuncios e Publicações
Tabela na Gerencia

VENDA AVULSA
Numero do dia .... Cr$ 0,40
Numero atrasado .. Cr$ 0,80

NOTA — Só publicamos colaborações solicitadas

CONSTRUT.

Joaquim Vitor de Holanda
CONSTRUTOR
Prov. nº 25 — P.
Registrado no Conselho de Engenharia e Arquitetura
Construções e reconstruções — Estuques e revestimentos de fachadas — Postes e manilhas de concreto para boeiras — Bancos para jardins
Deposito e Escritorio:
Rua do Sul, 206 — Natal

Plantão de Farmacia
Hoje — SANTA CRUZ

A temporada do Esporte Clube do Recife

Os jogos de futeböl com o ABC e Santa Cruz

Encontros de volley com o Centro e A. A.

Deverá chegar, na próxima sexta-feira, pelo inter-estadual, uma numerosa embaixada, constituida pelos desportistas do Esporte Clube do Recife, que vem á nossa capital á convite da Federação Norte-Riograndense de Desportos disputar uma série de jogos de futebol, basket e volley-ball.

A luzida embaixada que será recebida na "gare" da Central, pelos desportistas conterraneos e pelo povo em geral, vem integrada pelo que é de mais representativo nos meios desportivos e sociais pernambucanos.

A vinda á nossa capital do Esporte Clube do Recife constitue mais um relevante serviço que ao esporte potiguar presta o Tte. Fernandes Leitão, que á frente da nossa Mentora oficial não tem medido esforços no sentido de amparar os nossos desportos, mormente o futebol, que, agora, terá ocasião para aquilitar as suas possibilidades frente a um conjunto da classe do "rubro-negro" pernambucano.

Em nossas proximas edições falaremos mas detalhadamente á respeito da temporada pernambucana.

PROGRAMA DA TEMPORADA

A diretoria da Federação Norte-Riograndense de Desportos, reunida, ontem á noite sob a presidencia do tte. Fernando Leitão, aprovou o seguinte programa para a temporada do Esporte Clube do Recife, nesta capital nos dias 6, 7 e 8 do corrente.

SA'BADO 6

Foot-Ball: Santa Cruz x Esporte C. do Recife — Jogo patrocinado pelo sr. Interventor Federal.

Preliminares — Santa Cruz x Alecrim.

A noite 19,30 Volei feminino AFA x Esporte

20,30 Volei masculino Esporte x Oficiais do Destacamento de Natal.

DOMINGO, 7

Foot-Ball: Esporte x ABC. Jogo patrocinado pelas Classes Armadas.

Preliminares ABC x Alecrim.

A' noite 19,30 — Volei feminino: Centro Esportivo x Esporte.

20,30 — Basket: Olimpico x Esporte.

SEGUNDA-FEIRA 8

A's vinte horas recepção e despedida oferecida pela F N.D., ABC e Santa Cruz Foot-ball Clube.

Comissão de recepção — Ten. Fernando Correia Leitão — João de Brito — Dr. Vicente Farache Neto, Nelson Meira — Humberto Nesi — João Pinheiro Veiga — Mme. Capitão Medina Azevedo e Mme. Cap. Rolindino Manso.

INGRESSOS

FOOT-BALL — Cadeira, Cr$ 20,00 — Arquibancada — Cr$ 10,00 — Sombra — Cr$ 6,00 — Gerais — Cr$ 3,00 — Militares-sombra — 3,00 — Automovel Cr$ ... 15,00.

BASKET E VOLLEY

Cavalheiro Cr$ 5,00
Senhoras Cr$ 3,00.

O DIARIO

Encarrega-se de serviços tipográficos em geral, usando maquinas "Linotipo"

Oportunidades

VENDE-SE a Alfaiataria Medeiros, á Rua Presidente Bandeira, 438 — Alecrim.

A tratar na mesma com o proprietario sr. Egidio Correia de Medeiros.

—

VENDE-SE um tanque de ferro com capacidade para 327 litros.

A tratar á Av. Duque de Caxias, 170.

—

CHEVROLET 40 — Vende-se um, em ótimas condições, com placa de aluguel e cota de gasolina. Facilita-se o pagamento. Informações com o sr. Romulo Wanderley

A doação da Prefeitura para calçamento da entrada do Hipico

Sugestões á Diretoria do Clube de Lagôa Nova

Os irmãos Pedroza, Mario Bandeira, Carlos Filgueira, Adalberto Marques e alguns outros aficionados do hipismo, conseguiram, depois de imenso trabalho, inaugurar o Clube Hipico de Natal. Nenhuma referencia elogiosa pode ser feita ao Clube de Lagôa Nova, sem que se destaque os nomes de seus fundadores que, num desejo recomendavel pela implantação do esporte da rédea em Natal, contribuiram para o progresso da cidade, oferecendo-lhe um sodalicio que se tornou o centro de nossa élite social.

As dificuldades que tiveram de ser vencidas foram enormes. Inaugurada a séde do Clube, as suas finanças estavam esgotadas, não permitindo o calçamento da entrada. Uma comissão do Hipico procurou o Prefeito José Varela que, reconhecendo a utilidade do Clube vem de lhe fazer uma doação de vinte mil cruzeiros para aquele indispensavel serviço.

Estaria de parabens o corpo social do Hipico porque, com a doação feita pela Prefeitura, dentro em breve o trecho da estrada de asfalto até a séde estaria calçado. Entretanto, fomos informados de que a Diretoria protelerá o inicio da obra em face da necessidade que teve dos vinte mil cruzeiros para outro mistér. Não desejamos acreditar nessa versão, dada a gravidade que ela representa. Mas, a insistencia da afirmação, por parte de varios socios, faz solicitar esclarecimentos da Diretoria.

AS NOSSAS SUGESTÕES

Desde a fundação do Clube Hipico temos hipotecado toda a nossa solidariedade ao seu progresso. Por iniciativa propria incentivamos as corridas de cavalos na pista do Clube e, arriscando o nosso proprio capital, importamos de Pernambuco os melhores cavalos para as cocheiras do Hipico, os quais eram cedidos aos socios pelo mesmo preço da compra. Os animais "Black" "Caroá" e o renomado puro-sangue "Apache", foram todos eles importados pelo O DIARIO.

Cogitavamos de promover outras importações para que os programas das corridas se tornassem sempre mais atrativos, quando a Diretoria do Hipico resolveu proibir as disputas, sob a alegação de que o Clube visava exclusivamente a equitação. Todos os socios estão lembrados, porém, de que foi justamente na epoca em que se realizaram as corridas que o Clube conseguiu a maior animação no seu quadro social. Adstrito á equitação que é um esporte exclusivo para quem o pratica, sem transmitir entusiasmo aos assistentes, sobreveio o marasmo e a falta de interesse provocadôres da situação que levou a séde do Clube ás moscas...

Torna-se necessaria uma reação da Diretoria para que reconduza a séde do Hipico áquele ambiente de animação e de festas que se verificava anteriormente. Para isso não resta outro caminho senão restabelecer as corridas de cavalos que, disputadas entre os socios, como eram, poderão trazer, seguramente, o equilibrio financeiro para o Clube.



AGENTES DEPOSITARIOS NESTE ESTADO:

PAIVA & FREIRE, LTDA.

Edificio Banco do Povo, 1º andar — sala 4

Caixa Postal, 171 — End. Teleg.: "REIERVA"

Escritorio Comercial de Compras e Informações

DE

LOURIVAL PEREIRA

Parque D. Pedro II, 306 — Sala 12 — Fone 2.5862,
SÃO PAULO — (BRASIL)

Dispondo de pessoal habilitado e competente, encarrega-se de qualquer assunto comercial referente a compras, como sejam: máquinas para industria, lavoura, motores, peças e acessórios, instrumentos de cirurgia, instalação para dentistas, etc. etc. Também encarrega-se de fornecer cotações e informações detalhadas sôbre qualquer mercadoria na Praça de S. Paulo

Tratar nesta capital com

LOURIVAL PEREIRA

Av. Tavares de Lira, 36 — Caixa postal, 91

———:-- Fone 1542 --:———

NATAL — RIO GRANDE DO NORTE

JOALHARIA ALENCAR

DE JOÃO ALENCAR

A casa de mais variado sortimento em joias, relogios, pulseiras, bijouterias, artigos de otica e para presentes

Possue oficina propria

Rua Dr. Barata, 205

Rio Grande do Norte — NATAL

REX

AMANHÃ

SEXTA-FEIRA

— e —

SA'BADO

Prêços: 4,40 e 3,30

Dunga-Dengoso, Atchim, Mestre Zangado e Teimoso virão a Natal apresentar aos natalenses, seus votos de Bons Anos, acompanhados de sua favorita, em

Branca de Neve e os 7 Anões

guiados pela mão de mestre de Walter Disney, em maravilhosos painés coloridos!

Matinée quinta-feira — Apesar de aprovado, a noite as crianças não podem frequentar sessões que terminem depois das 20 horas

HOJE

Matinée e Soirée

MARGARET LOOKWOOD no emocionante filme

Sob a Luz das Estrelas

Complemento: Cine Jornal Brasileiro

Roial

A partir de amanhã

JOHNNY WEISSMULLER e MAUREEN O-SULLIVAN no filme

O Tesouro de Tarzan

SHEFFIELD e CHITA são os companheiros inseparáveis de Tarzan!

TRAGAM DINHEIRO MIU'DO — A BILHETERIA NÃO TEM TROCO — Domingo NO REX UM GOSTO E SEIS VINTENS

Mande fazer seus impressos e seus clichês nas oficinas d'O DIARIO

Desse modo v. s. coopera para o progresso do SEU jornal

O DIÁRIO

Propriedade da Empreza "O DIARIO" Ltda.

NATAL — Quarta-feira, 3 de Janeiro de 1945

Em preparativos a festa dos Reis Magos

Já está constituida a comissão encarregada de promovê-la

No próximo dia 6, realizar-se-á, na Limpa, a tradicional Festa dos Reis Magos, a qual será precedida de um triduo, resado na capela ali existente. Na manhã daquele dia haverá missa solene.

Durante as festas tocará uma orquestrada a cargo do prof. Oscar de Oliveira.

A comissão encarregada de promover as solenidades em honra dos Santos Reis é composta dos srs. Ricardo Severiano da Cruz Francisco Genuino Tito e Joel Gonçalves de Menezes.

Conjunto Teatral Potiguar

Ontem, ás 19,30, esteve reunido, em sessão ordinaria no Teatro Carlos Gomes, o Conjunto Teatral Potiguar, afim de tratar de assuntos de interesse para sua vida ativa.

Durante a sessão em a qual foram propostos e unanimemente aceitos o sr. Fernando Cardoso e sua esposa poetisa Didi Camara Cardoso, ficou deliberada a encenação da comedia "Quando o amor renasce", da autoria do poeta Jaime dos G. Vanderlei, para o dia 16 do mês vigente.

Nessa peça trabalham onze figuras do elenco do Conjunto Teatral, notando-se entre elas, a poetisa Clarice Palma, que, ao lado de Nilo Siqueira, Luis e Branca Nunes, Lourdes e Euclides do Nascimento completam , com o "five" auxiliar, a destribuição das pessoas que tomam parte no trabalho do ilustre poeta conterraneo.

Dr. Manuel Vilaça

Os amigos e colegas do dr. Manuel Vilaça, resolveram promover ao digno especialista conterraneo, em regosijo pelo seu regresso do sul do Pais, uma manifestação que constará de um "cock tail", em dia que oportunamente anunciaremos. A lista de adesões, que se acha na redação do O DIARIO, já tem os seguintes nomes: — Drs. José Jorge Maciel, Milton Ribeiro Dantas, Sociedade de Medicina e Cirurgia, Sindicato dos Médicos, dr. Jacob Wolfzon, dr. Edgar Barbosa, Dr. Djalma Marinho, Djalma Maranhão, dr. Omar Medeiros, David Cunha e Caio Pereira.

A instalação ontem do Departamento do Serviço Publico

Teve lugar, ontem, no Palacio do Governo a instalação do Deparmento do Serviço Publico, novo orgão da administração criado pelo Decreto 320 de de 6 de Setembro ultimo. Esa unidade da administração Estadual, cujo regulamentação foi estudada por uma comissão de tecnicos do D.A.S.P., passou por uma fase preparatoria, entrando, ontem, no efetivo exercicio de suas atribuições.

A cerimonia que teve a presença de diversas autoridades civis e militares, foi presidida pelo general Fernandes Dantas, Interventor Federal.

O dr. Modesto Donatini, discursou, traçando em ligeiros conceitos a importancia desse novo orgão Estadual e solicitando os seus futuros proveitos.

O novo Departamento está em função em um dos salões do Palacio do Governo.

Centro de Estudos do Hospital Militar de Natal

Realizar-se-á no dia 4 do corrente, quinta-feira, ás 20 horas, em sua séde, mais uma sessão do Centro de Estudos do H.M. de Natal onde será apresentado o Trabalho intitulado "Polipose Sinuso-Coanal em Criança", pelo 2º Tenente Médico R|2, Dr. Jacob Volfzon.

BARALHOS

139

Campista.

recebeu JOÃO RODRIGUES BARBOSA

Preços especiais para revendedores

Remessa pelo Reembolso do Correio para o interior do Estado

Av. Tavares de Lira, 43

Assume a chefia do Correio da F. E. B. o tenente Arnaldo Epkim Mindlin

Após 3 anos de serviços ao Exército, vem de ser licenciado do serviço ativo o capitão Gustavo Lauro Korte, que, nesta capital, estava chefiando o Correio Coletor e o Posto Regulador da F.E.B. O capitão Korte vai regressar á sua profissão de veterinário, com atividades na zona noroeste do Brasil, onde reside.

Assume, por esta fórma, a chefia daquele serviço o 1º tenente Arnaldo Epkin Mindlin, que continuará com a mesma dedicação do seu antecessor, em tão importante serviço do Exército Nacional, no presente momento.

DR. VILLAÇA

Avisa que reabrirá seu consultório na próxima segunda-feira.

Rua Ulisses Caldas, 88 — 1º

Dr. Raul Fernandes

Avisa que atenderá seus clientes mediante hora previamente marcada no consultório a Praça João Maria 50. Fone 1267

Somente durante o corrente mês.

Eleição no Sindicato dos Bancários

No dia 6 do corrente, realizar-se-á a eleição para a nova diretoria do Sindicato dos Empregados em Estabelecimentos Bancários no Rio Grande do Norte.

O pleito será ás 10 horas do dia, estando organizada a seguinte chapa oficial:

Diretoria: Cileno Silva, Antonio da Cunha Cruz Gouveia, Artur Moreira Dias.

Conselho Fiscal: Antonio Lins, Otavio de Andrade Ribeiro Dantas, Humberto Celso Aranha.

Suplentes da Diretoria: Carlos José da Silva, Enir Colares Medeiros, Americo Bezerra Cavalcanti.

Suplentes do Conselho Fiscal: José Dantas de Araujo, Luiz Martins da Silva, Luiz de França Cardozo.

Lendo o O DIARIO V. S. terá a situação do mundo em suas mãos

Mons. João da Mata Paiva

Pelo avião da "Cruzeiro do Sul", segue amanhã até o Rio de Janeiro o mons. João da Mata Paiva, Vigario Geral da Diocese e Diretor do Departamento Femino do Colégio Estadual. O digno sacerdote conterraneo fará uma viagem de férias, demorando-se algum tempo na estação daguas de Lindoia, em S. Paulo.

Desejamos ao Mons. João da Mata feliz viagem.

Tranformado em Banco Rural a Caixa Rural de Currais Novos

Segundo telegrama que nos foi enviado pelo sr. Vivaldo Pereira, acaba de ser transformada em Banco Rural a Caixa Rural de Currais Novos.

A entidade cooperativa em apreço conta com o apoio das pessôas mais importantes daquele municipio, ja estando subscritas ações de valor superior a cem mil cruzeiros.

O telegrama a que nos referimós acima é o seguinte:

"CURRAIS NOVOS, 2 — Comunicamos a fundação ontem da Cooperativa Banco Rural de Currais Novos, em substituição á Caixa Rural de Currais Novos. As ações subscritas montaram a quantia superior a cem mil cruzeiros.

Atenciosas saudações

Vivaldo Pereira

Lingua da Poesia

Arlindo Castôr de LIMA

Os poétas luso-brasileiros já possuem um veiculo para os seus pensamentos, até então restritos ao limitado ambito dos dominios da lingua portuguesa. E' um instrumento perfeito, resultante de uma luta insana, que ocupou uma existência inteira. E' o esperanto o veiculo fraternista ideal, que harmoniza todos os pensamentos espalhados pela terra e cuja sonoridade atinge docemente, como uma séta magica, o coração sensivel do poéta. O esperanto é a lingua da poesia. Um poeta, que já não vive, assim se expressou, em versos, no idioma neutro: — "Eis-me, que de novo venho com um sonêto na sonora lingua esperanto, que tanto se presta para o verso e o canto e que para o poéta é um instrumento bom". Já pode o poeta do Brasil inspirar-se na inspiração do seu colega distante, a quem não entendia antes e, a eles, levar a sua inspiração. Ha horizontes mais vastos, ha outros mundos bonitos.

Milhares de versos, de todos os povos, pairam hoje em nosso mundo, entrelaçando as emoções de todas as inteligências, que não poderiam ser sentidas senão pelos que conseguem sair de suas tocas, e respirar esse ar universal. Lorena, um grande poéta boêmio, no Brasil, reuniu numa brochura, trabalhos versificados, traduzidos de quarenta linguas, para o esperanto, a que deu o nome de "Pequeno Ramalhete Multicor" onde a maioria dessas flôres poeticas se origina do português. Compilado e impresso no Brasil, vai esse livro por toda parte levando o nome deste pais, que é o coração do mundo, onde vive a felicidade, a belesa e a poesia.

APARTAMENTOS

No primeiro andar do predio 1.311, á rua Amaro Barrêto (Alecrim) alugam-se confortaveis apartamentos — Informações Rua Chile, 184 Telefones — 1235 e 1389 —

Lendo o O DIARIO V. S. terá a situação do mundo em suas mãos

BRASIL CLUBE

NOTA OFICIAL

A Diretoria do "Brasil Clube", chama a atenção dos seus associados para observar a seguinte nota:

a) Fica terminantemente proibido aos senhores associados, trazerem para os bailes realisados nesta sociedade, pessôas que não pertençam ao quadro social, pois deste modo evitarão decepção para os convidados e aborrecimentos para a Diretoria;

b) A partir desta data só será permitida a entrada nas nossas festividades aos socios que apresentarem o recibo do mêz, juntamente com a carteira de identidade;

c) Os associados que ainda não sejam possuidores da respectiva carteira de identidade, devem procurá-las na Secretaria, mediante a apresentação de 2 fotografias 3 x 4.

e) Chamamos a atenção para a fiel observancia do artigo 30º dos Estatutos em vigor.

A DIRETORIA



O AVANÇO BRITANICO — Aqui vemos uma divisão de tanks avançando para entrar em ação. (British News Ser vice)

Aulas de inglês e curso de admissão

Ensina-se Inglês e prepara-se alunos aos cursos de admissão, ginasial, comercial, aceitando-se tambem alunos do curso primario.

Tratar á av. Rio Branco, 710.

LONDRES -4-(UP) A radio de Berlim afirma qué o principal objetivo das forças sovieticas que avançam na Slovenia é estabelecer o enlace com o Exercito do Marechal Tito

O DIÁRIO

Propriedade da Emprêsa "O DIARIO" Ltda.

NATAL — RIO GRANDE DO NORTE — BRASIL

Secretário: Djalma Maranhão — Vespertino Independente — Gerente: Durval Paiva Filho

ANO VI — NATAL — R. G. N. — Quinta-feira, 4 de Janeiro de 1945 — Nº 917

Ao Comércio e ao Publico

AMANHÃ

HERMILIO TOSCANO DE BRITO avisa aos seus amigos e freguezes que abrirá AMANHÃ, á RUA DR. BARATA Nº 223, a sua casa de Ferragens e Material Eletrico em geral, que venderá a preços sem competidores, esperando contar com a preferencia de todos, o que agradece antecipadamente

Explodiu a contra ofensiva aliada

Os alemães lutam com furia e desespero para barrar o avanço

PARIS, 4 (UP) — A contra-ofensiva aliada que explodiu no flanco norte da saliente alemã, abaixo de Grandenil é, efetivamente, uma operação de grande envergadura.

O já esperado assalto iniciou-se ás oito e trinta horas da manhã de ontem. E vinte e quatro mais tarde as informações oficiais qualificavam de "satisfatorio" o progresso através da saliente inimiga, cuja envergadura nesse ponto é pouco, superior a trinta quilometros.

Embora por motivos de segurança todos os despachos sejam submetidos ao rigoroso da censura, sabe-se que os alemães contra-atacam a furia do desespero, tentando impedir uma irrupção que pode transformar sua ofensiva de inverno num desastre dos piores já sofridos.

Mas, sua ação é mais dificil pelo fato de terem que enfrentar, simultaneamente, outra ofensiva do Terceiro Exército no flanco sul, onde, cerca de dez divisões nazistas estão enfrentando os homens de Patton.

Vagas de aviões

bombardearam os niponicos na ilha Formosa

LONDRES, 4 (UP) — Segundo a radio de Tokio um total de quinhentos aviões norteamericanos, em sua maioria vindos de porta-aviões, atacaram, ontem, a ilha de Formosa bem como a ilha de Okinawa no arquipelago de Kyu-Kku.

Esses ataques realizados em vagas sucessivas extenderam-se das 7,40 ás 14,30 horas.

Mas, apesar disso a emissora japonesa, como sempre, anuncia que os danos foram de pouca monta.

A Turquia rompe com o Japão

ANKARA, 4 (UP) — A decisão de romper ás relações diplomaticas com o Japão a partir de domingo vindouro foi aprovada por unanimidade pela Assembléia Nacional Turca.

Ao pedir esse rompimento o ministro do exterior, sr. Hassan Saka, declarou á Assembleia que tomara esta atitude a pedido da Grã-Bretanha e dos Estados Unidos.

Em vista da aliança anglo-turca, disse que era natural que cessasem as relações com os paises inimigos dos americanos e da Turquia.

Os Elas bombardearam o centro da Capital

ATENAS, 4 (UP) — Numerosas pessoas morreram e muitas outras receberam ferimentos em consequencia do bombardeio das forças dos "Elas" contra o centro da capital.

Em menos de um minuto os guerrilheiros dos "Elas" lançaram seis granadas sobre a praça da Constituição, as quais provocaram panico e morte entre as pessoas que ali transitavam.

Avançam es canadenses

ROMA, 4 (UP) — O comunicado oficial dos aliados no noroeste de Ravena diz que as tropas canadenses avançaram em Fosso e Vaccheio na direção do norte, dominando poderosa resistencia nazista.

Na frente do Quinto Exército Americano somente se verificaram atividades de patrulhas.



TROPAS BRITANICAS AVANÇAM EM DIREÇÃO A FALAISE — Na fotografia, soldados britanicos são saudados pelos habitantes de Le Beny Bocage. (British News Service)

Racionamente de dentes na Alemanha

Pena de morte para os dentistas

ESTOCOLMO, 4 (UP) — Os dentes estão, rigorosamente, racionados na Alemanha e só poderão ser fornecidos doravante mediante licença especial.

Já se vê que estamos falando nos dentes artificiais, nas dentaduras em suma. E até as proprias obturações dependem, agora, de uma licença que só será concedida quando o interessado provar sua necessidade urgente.

Todos esses pormenores são fornecidos pelo "Dagens Nyheter" de Estocolmo, reproduzindo avisos dos jornais de Berlim.

Aliás a questão do tratamento dentario constitue um problema serissimo na Alemanha desde que aviões aliados bombardearam as duas maiores fábricas porcelana para dentes, em 1943.

Chegou, agora ao ponto de se decretar a pena de morte para os dentistas que aplicarem coroas sem a devida autorisação. A mesma ameaça paira sobre os soldados que danificaram, propositalmente, seus dentes artificiais ou não, com o proposito de furtar-se ao serviço do front.

Futuramente, portanto, os dentistas alemães não exigirão aos clientes novos pagamentos adiantados. Mais importante do que isso, pedirão logo o cartão de racionamento...

Edição hoje Cr$ 0,40

As operações na Holanda

PARIS, 4 (UP) — O Alto Comando Aliado diz que estão se verificando intensas atividades das patrulhas aliadas e nazistas na Holanda, o que indica que estão prestes a começar as novas importantes operações naquele Paiz.

Temporada Desportiva Pernambucana

A Tesouraria da Federação Norte-riograndense de Desportos avisa que já se acham a venda na Redação desta folha os ingressos para os jogos dos dias 6 e 7 do corrente, entre o Esporte Clube do Recife e as equipes do Santa Cruz e ABC.

Suspensa a Associated Press

ASSUNÇÃO, 4 (UP) — O Departamento Nacional de Imprensa adotou a resolução a qual suspende a segunda ordem das atividades da Associated Press no territorio do Paraguai.

A conferencia entre os 3 grandes

LONDRES, 4 (UP) — Reina grande atividade diplomatica, revelando-se que o governo enviou mensagens a Moscou e a Washington, mensagens essas que faz sugestões sobre a conferencia entre Churchill, Stalin e Roosevelt.

LONDRES, 4 (UP) — Circulam rumores, segundo os quais a conferencia entre Churchill, Stalin e Roosevelt se realizaria na Inglaterra.

Entretanto, observadores diplomáticos dizem que Roosevelt provavelmente visitará Londres e em seguida partirá com Churchill para o oriente próximo, a-fim-de entrevistar-se com Stalin.

"O DIARIO"

é o jornal de maior VENDA AVULSA da Capital

BRASIL CLUBE

A diretoria do "Brasil Clube", avisa aos seus associados que no próximo domingo, dia 7, fará realisar-se em sua séde social uma matinée dedicada aos seus associados e familias.

Augusto Salvador Fernandes — 1º Secretario.

CABELOS BRANCOS

A BELEZA DA MULHER E A JUVENTUDE DO HOMEM, depende dos seus lindos cabelos e este se consegue usando o admiravel preparado Brilhantina "Rejuvenol". Com OITO DIAS DE USO, os cabelos brancos voltam a sua côr natural, adquirindo brilho e vigor. A BRILHANTINA "REJUVENOL", evita a quéda dos cabelos, extingue a caspa, sendo um óleo perfumado, regenerador, arôma suave e não uma tintura.

A' venda em dois tamanhos, nas farmacias, perfumarias e casa de armarinhos. Representantes:

Agente neste Estado
RUBENS MASSUD
Caixa Postal, 164
Natal - R. G. N.

FABRICA "REJUVENOL" — ELIAS PACHA & CIA. — 13 de Maio, 24 — Caixa Postal, 273 — Belem do Pará — Brasil —

"Carneirinho de Ouro"

Em sua séde social, ante-ontem, teve lugar a sessão de eleição do "Carneirinho de Ouro", conhecido sodalicio local, de cujo corpo de associados, fasem parte elementos de destaque em nossa sociedade.

Procedida a votação, perante numero legal de socios foi vitoriosa a chapa oficial e eleitos para dirigir os seus destinos no ano de 1945 a seguinte diretoria:

Diretoria de Honra: Presidente, José Oliveira Costa; Orador, Dr. Omar Romeiro de Medeiros.

Diretoria Efetiva: Presidente, Julio Cesar de Andrade; Secretario Geral, Salatiel Silva; 1º Secretario, Dr. Alberto Campos; Tesoureiro, José Augusto de Freitas; Bibliotecario, Eider Brandão; Orador, Antonio Ferreira de Melo.

Conselho Administrativo: Presidente, Dr. Abelardo Calafange; 1º Conselheiro, Carlos Augusto Medeiros; 2º Conselheiro, Julio Maciel.

Conselho Fiscal: Presidente, Manoel Avelino do Amaral; 1º Presidente, Tulio Seabra; 2º Presidente, José Nunes Luz.

Inercia, interesse e medo

Paulo LUZ

Abro o jornal. Percorro as páginas. Anuncios, noticiário de guerra, comentários, cinema. E muita coisa mais que, evidentemente, hoje não me interessam. Contudo, continuo avançando os olhos pela folha. Ah! Um artigo de Pierre Van Paassen. Leio o titulo. Enfio os olhos pela coluna da esquerda. Passo o primeiro periodo. Vou ao segundo:

"Nos nossos dias e na nossa geração, há poucos indicios de que alguem seja perseguido por defender a causa de Cristo no mundo. Não será inversa a situação? Não gozam os cristãos de muito mérito? Não são eles respeitados? Na verdade, eles são preferidos a todos os outros pelo simples fato de serem cristãos. Os cristãos são senhores de posições proeminentes. Os estadistas que invocam o nome de Cristo são louvados pela sua piedade e pelo seu bom senso".

E, no entanto, Jesus — comenta o articulista — advirtiu os seus discipulos de que eles seriam odiados. Jesus tinha em mente nesse momento sua causa e as idéias divinas.

Vou aos outros períodos. Encaixados. Tenho vontade de transcrever o artigo. Impossivel. O jornal tem exclusividade. O jeito é comentar. Puxo a máquina. Boto o papel. Lá vai.

Há uma indiferença criminosa e uma contradição flagrante entre os principios propagados por Cristo e a atitude dos cristãos. O que vale a dizer que no fundo os cristãos não são coisa nenhuma. Pierre Van Paassen enumera. Recolho do seu artigo.

O negro é ainda hoje mal tratado. Em algumas partes do mundo, vive despresado Fora do convivio dos cristãos arianos. Numa situação humilhante. O ódio ao judeu estimulado pelos mais perfeitos cavalheiros cristãos é uma vergonha. As competições mesquinhas. O espirito burguês defendido por todos os meios. E que dizer dos cristãos que defendem o nazismo, o integralismo, o fascismo?

Lembro meu velho amigo Tristão de Ataide de quem surrupiei o titulo que encima estas colunas. "... E' a horrivel mentalidade burguesa. Todas as razões de ordem moral, social, doutrinária, são puramente justificações acessorias da razão principal, que é em regra o miseravel interesse economico. Quanta gente vive hoje nas igrejas simplesmente por interesse material ou entao, por aquela razao de medo, tão ligada a de interesse".

Pego uma gilete. Recorto o artigo pra mostrar aos amigos. Melhor que comentar. Que mania! Assim, pensando com Pierre Van Paassen, evitarei de ser humilhado e ofendido. E'. Basta. E' o melhor.



AGENTES DEPOSITARIOS NESTE ESTADO:

PAIVA & FREIRE, LTDA.

Edificio Banco do Povo, 1º andar — sala 4

Caixa Postal, 171 — End. Teleg.: "REIERVA"

Oportunidades

VENDE-SE um berço. Preço de ocasião. Tratar na rua Ceará-Mirim, 265 (Baldo).

AULAS DE INGLÊS E CURSO DE ADMISSÃO

Ensina-se Inglês e prepara-se alunos aos cursos de admissão, ginasial, comercial, aceitando-se tambem alunos do curso primario.

Tratar á av. Rio Branco, 710.

Lendo o O DIARIO V. S. terá a situação do mundo em suas mãos

FESTA DA PADROEIRA EM CANGUARETAMA

Realizaram-se, em Canguaretama, as festas em homenagem a excelsa Virgem da Conceiçao, padroeira da cidade. O novenario teve sempre o comparecimento de grande numero de fieis. A barraca azul e a encarnada, muito contribuiram para o brilho das festas externas.

VAQUEJADA — Graças ao sr. Jose Carvalho, teve lugar uma vaquejada muito concorrida, que trouxe tambem grande animação á festa

BAILE — Nota de elegancia foi o baile realizado na residência do sr. Irineu Freire. O que Canguaretama possue de mais fino e seleto aí se encontrava na mais perfeita harmonia e cordialidade.

Não é para esquecer a valiosa colaboração do prefeito municipal Otavio Lima a tudo quanto se relacionou com a festa da Padroeira e também o brilhante concurso de afinada jazz do 16, R.I.

Um boné de soldado da Aeronáutica

ACHADO EM FRENTE A' ALFANDEGA

Hoje, pela manhã, foi encontrado, em frente á Alfandega, um boné de soldado da Aéronautica, o qual se encontra na redação deste jornal, á disposição do seu verdadeiro dono.

TOSSES? BRONQUITES | VINHO CREOSOTADO

Pé de Coluna

"RETRATO DE FERREIRA ITAJUBA"

Tardiamente, quando todos os criticos e cronistas natalenses em sua linguagem fluente e abalizada já se expressaram sobre o livro que Bezerra Gomes publicou quasi nada mais posso dizer do "Retrato de Ferreira Itajubá" — Bezerra Gomes, o romancista de "Os Brutos "e "Porque não se casa Doutor" aparece-nos agora como ensaista, estudando em linhas gerais a vida e obra do maior de nossos poetas. O volume editado pela revista "Surto" é uma plaquete com pouco mais de sessenta páginas — Entretanto Bezerra Gomes neste inteligente trabalho, traça um expressivo retrato de Itajubá, do qual Henrique Castriciano disse ser "o mais nosso dos poetas do Rio Grande do Norte". Fixando riquesas de documentações o livro foi escrito, (concordo neste particular com Rivaldo Pinheiro) com mais pressa do que deveria ter sido. Ao meu ver, com os recursos que Bezerra Gomes possue, poderia ter escrito um estudo mais perfeito e mais complexo em torno da personalidade de Ferreira Itajubá. Nem por isto, deixa "Retrato de Ferreira Itajubá", de ter o seu grande mérito — Foi o primeiro livro escrito sôbre o notavel poeta de "Terra Natal".

ZE' FERNANDES

ECONOMISE SAUDE

e prolongue a mocidade usando tintura FEURY A melhor de todas

E

DINHEIRO

ADQUIRINDO SEUS REMEDIOS

Farmacia Santa Cruz

Rua Dr. Barata 158 — Natal R. G. Norte

Aero Clube de Mossoró

Recebemos a seguinte comunicação:

Mossoró, 20 de Outubro de 1944.

Exmo. Sr. Diretor do "O DIARIO".

Natal — Rio G. do Norte.

Temos a grata satisfação de comunicar a V. Excia. que, em sessão de Assembléa Geral realizada no dia 18 do corrente, foi eleita, sendo posteriormente empossada, a Diretoria deste Aero Clube que lhe dirigirá os destinos no ano social compreendido entre 13 de Outubro de 1944 a igual data de 1945 assim constituida:

Presidente de Honra Pe. Luiz Mota; Presidente J. Dixsept Rosado Maia (reeleito); Vice Presidente Francisco Queiroz ;1º Secretario Gabriel Varela; 2º Secretario Prof. Raimundo Nonato; Tesoureiro Felicio de Morais; Adj. de Tesoureiro Renato Costa; Diretor Social Aldemir Fernandes; Diretor Comercial Camilo Pereira de Paula (reeleito); Diretor Técnico Mario Santos.

Servimo-nos da oportunidade para reiterar a V. Excia. a certeza de nossa estima e consideração.

Cordiais saudações.

Raimundo Nonato

Raimundo Nonato — 2º Secretario.



Sociedade

ANIVERSARIOS

HOJE

Senhores

Transcorre na data de hoje o aniversario natalicio do sr. Jeronimo Xavier Miranda, sub-diretor da Fazenda Estadual e elemento de destaque nos círculos sociais desta capital.

Esse grato motivo dá ensejo as manifestações que lhe serão prestadas por seus amigos e admiradores.

— Assiste nesta efemeride a passagem do seu natalicio o sr. Osvaldo de Andrade Moura, funcionario dos Correios e Telegrafos nesta capital.

Senhoras

Decorre nesta data o aniversario natalicio da sra. Nisia Cabral de Macedo, esposa do sr. Lauro Cabral de Macedo, funcionario de categoria dos Correios e Telegrafos neste Estado.

Senhoritas

Poetisa Carolina Vanderlei — Deflue na data de hoje a festa aniversaria da poetisa Carolina Vanderlei, da Academia Norte-Riograndense de Letras, professora do Grupo Escolar Frei Miguelinho e ornamento de seleção em o nosso "scól" social.

A ilustre conterranea, que reune vasto circulo de admiradores de suas virtudes espirituais, receberá, por certo, as demonstrações de apreço que lhe serão prestadas pelas pessoas de suas relações de amisade.

— Passa hoje a data natalicia da srta. Genaura Cabral de Macedo, filha do sr. José Cabral de Macedo, funcionario da Cooperativa de Pesca do Estado.

Crianças

Completa anos hoje a garotinha Nilza, filha do sr. Juvino dos Anjos, contador da Cooperativa do Departamento de Agricultura deste Estado.

DIVERSAS

No passado domingo a pequena Ivonice de Carvalho, foi distinguida no programa infantil da R. E. N. com o premio oferecido pelo sr. Lauro Medeiros, proprietario do Cinema "S. Pedro", de acordo com o justo parecer da comissão julgadora, presidida pela senhora Alba Azevedo.

Ivonice é educanda do 3º ano do Grupo Escolar Augusto Severo, salientando-se no seu curso pelos apreciaveis pendores de inteligencia.

NOIVADOS

Na visinha cidade de S. José, contrataram casamento a srta. Maria de Lourdes Maranhão, filha do sr. Roque de Albuquerque Maranhão, proprietario naquele municipio e de sua esposa d. Luzia Maranhão e o sr. Djair dos S. Madureira, escriturario do Banco do Brasil, nesta capital.

A época dos técnicos

O sr. Presidente da Republica acaba de afirmar, perante a Escola Técnica do Exército, que estamos vivendo a época dos técnicos. Essas palavras do Chefe do Governo têm uma grande significação, porque o país pode se advertir da verdadeira realidade, da qual depende a sua grandeza econômica.

E' verdade que s. excia. presidia a uma solenidade de carater militar, em que uma turma de oficiais, brasileiros e paraguaios, recebia o diploma de engenheiro, mas, a necessidade do preparo técnico é reconhecida como um imperativo de ordem quasi geral. O Brasil desperta de um sono de quatro séculos e meio para cuidar de suas riquezas e aproveitá-las inteligentemente.

As escolas especializadas estão surgindo pelo país afóra, ao lado daquelas que cuidam do aprimoramento da cultura intelectual. Mesmo, em setores, em que outrora não havia técnicos, êstes hoje estão se formando, fugindo ao perigo da atividade multiforme, que desperdiça esforços e é de resultados minimos.

Vemos que há outra orientação no Brasil contemporaneo, no Brasil de Volta Redonda e das grandes lavouras de algodão e de cana de açucar. Dessas culturas em que se assenta a prosperidade nacional, corolário de um mundo intelectual, formado pelos que sabem pregar as bôas cousas do espirito.

Cuidando ao mesmo tempo dos diversos aspectos da atividade humana, os brasileiros constroem uma pujante nacionalidade, que os pósteros receberão orgulhosos, com a mensa responsabilidade de tê-la integra e em desenvolvimento sempre crescente.

Bonus de Guerra
COMPRA-SE
Frei Miguelinho, 58 — 1º andar

Associação Profissional da Industria de Extração de Sal do Rio Grande do Norte

Recebemos a seguinte comunicação:

Mossoró, 30 de Novembro de 1944.

Ilmo.(s) Sr.(s) Diretor do O DIARIO.

Presado(s) Senhor(s)

Temos o grato prazer de, neste ensejo, dar ao conhecimento de V(v) S(s) ter sido creado, neste cidade, um sodalicio que, sob a denominação de **Associação Profissional da Industria de Extração de Sal no Rio Grande do Norte** propugnará pelas reinvindicações dos industriais salineiros norte-riograndenses, a êle filiados.

Eleita por aclamação, sua Diretoria, já empossada, ficou assim constituida:

Presidente Francisco Vicente de Miranda Mota; Secretario Francisco Solon Sobrinho; Tesoureiro Manoel Bento de Souza.

Conselho Fiscal: Francisco Xavier de Queiroz — Presidente; José Rodrigues de Lima e Antonio Florencio de Almeida.

Suplentes: Pedro Fernandes Ribeiro, Antonio Rodrigues do Monte, José de Castro Cordeiro, Vicente da Mota Neto, Jorge Caminha Ferreira e Alfredo Rebouças.

Rogamos proceder do assunto as devidas anotações e, isto posto, contamos merecer de V(v) S(s) seu precioso apoio ao cabal desempenho das funções que nos foram confiadas.

Com os melhores protestos de consideração e distunto apreço, somos,

Crdos. e Admres.

Francisco Solon Sobrinho — (Secretario).

Francisco Vicente de Miranda Mota — (Presidente).

O DIARIO
Encarrega-se de serviços tipográficos em geral, usando maquinas "Linotipe"

Noticiario do País

pela AGENCIA NACIONAL

800 mil cruzeiros para o Sanatorio de Maceió

MACEIO', 4 (A.N.) — O interventor federal assinou decreto abrindo o crédito especial de oitocentos mil cruzeiros para manutenção do Sanatório desta capital no próximo exercicio. Esse importante estabelecimento, recem-construido pelo govêrno federal e dispondo de duzentos leitos, começará a funcionar no mês de janeiro.

Homenagem dos trabalhadores á Fôrça Expedicionária Brasileira

FLORIANOPOLIS, 4 (AN) — Numa demonstração altissonante de seu tradicional espirito patriótico, as classes trabalhadoras levarão á efeito, amanhã uma grandiosa homenagem á Fôrça Expedicionária Brasileira.

Para tanto as classes em aprêço concentrar-se-ão em frente ao Palacio do Governo, onde vários oradores populares farão uso da palavra para solicitar ao interventor Nereu Ramos seja o intérprete dos homenageantes junto ao ministro da Guerra, hipotecando-lhe os aplausos e a admiração dos trabalhadores catarinenses pelos bravos que, com seu peculiar estoicismo, nos campos de batalha da Itália, tão alto estão colocando o nome do Brasil.

Novo orgão da Secretaria da Fazenda

SALVADOR, 4 (A.N.) O interventor federal assinou decreto criando na Secretaria da Fazenda um cadastro geral de contribuintes do Estado. Ao novo orgão cumpre colher tôdas as informações que permitam um confronto dos lançamentos de impostos e taxas no exercicio em curso com os dos exercicios anteriores.

Reduzido o preço das passagens de bondes

BELEM, 4 (A.N.) — O prefeito de Belém acaba de determinar que as passagens de bondes voltem ao preço antigo, isto é, vinte centavos. Justificando essa medida, o governador da cidade esclareceu que, em abril do ano passado, autorizara á Companhia Pará Aletric aumentar as passagens para quarenta centavos sob a condição de que a mesma estabelecesse um horário certo e lançasse carros em condições de tráfego. Entretanto, nada disso foi observado e não mais se justificava a alteração. Essa atitude foi acolhida com verdadeiro entusiasmo pela população de Belém.

Gado boliviano para Manáus

PORTO VELHO, 4 — Atendendo prontamente ao apêlo das autoridades do Estado do Amazonas, para a aquisição de gado boliviano para o abastecimento de Manáus, onde só era distribuida carne duas vezes por semana, o governador Aluisio Ferreira obteve dos estancieiros do pais vizinho a imediata remessa de gado em pé, havendo chegado ontem ao leito da ferrovia Madeira-Mamoré uma primeira remessa de 4.000 cabeças.

A administração territorial concedeu tôdas as facilidades, inclusive 50% de redução de frete, além de pastagem e invernadas para o gado em transito.

"O DIARIO"
é o jornal de maior
VENDA AVULSA *da Capital*

FERNANDES & CIA

Endereço Telegráfico
FERNADIA
Fone: 1649
Cx. Postal, 50

Av. Tav. de Lira, 32
DEPOSITO
Trav. Venezuela, 31
NATAL

PEÇAS E ACESSORIOS PARA TODOS OS TIPOS DE CARRO

PNEUS — BATERIAS — OLEOS E GRAXAS, ETC.

Tudo pelos menores preços da praça

"AGENCIA UNIVERSAL"

PEÇAS, FORD, CHEVROLET, PLYMOUTH, DODGE, INTERNATIONAL

ACCESSORIOS PARA AUTO E CAMINHOES — MATERIAL PARA BICICLETAS

TINTAS, FITAS DE FREIOS, OLEOS, GRAXAS PARA POLIMENTOS, ENCERADOS, MOLAS, PNEUS e CAMARAS DE AR ETC.

UNICOS DISTRIBUIDORES PARA TODO O ESTADO, DAS AFAMADAS BATERIAS PREST-OLITE — GARANTIDAS

Pelos menores preços da praça

Avenida Tavares de Lira, 34

End. Teleg. "AUTO" Cx. Postal, 128

NATAL

AGUARDENTE?

"OLHO D'AGUA"

(Examinada e Aprovada pelo Laboratorio Bromatologico do Rio de Janeiro)

Saboroso Aperitivo para o mais exigente paladar

Peça Sempre — OLHO D'AGUA

Fabricada e Engarrafada por JOÃO BERCKMANS DANTAS

JOALHARIA ALENCAR

DE JOÃO ALENCAR

A casa de mais variado sortimento em joias, relogios, pulseiras, bijouterias, artigos de otica e para presentes

Possue oficina propria

Rua Dr. Barata, 205

Rio Grande do Norte — NATAL

"Inocentes" de Belo Horisonte

De Osorio BORBA
(Copyright da PRESS PARGA)
(Exclusivo para o O DIARIO do Rio Grande do Norte)

Um jornal de Belo Horisonte noticiou, como um fato policial qualquer, o pugilato de que falaram os telegramas, entre dois poétas, "por causa de uma rima". Um espectador manda-me o recorte da noticia, com uma carta (parece que uma carta circular a vários cronistas) comentando o caso e acrescentando detalhes. Essa reportagem em tom humoristico (que é também o tom dos comentários de carta) pode ser um produto da imaginação do reporter, a menos quanto o motivo do conflito. Num café onde se reunem os "beletristas" locais, lia um deles um trecho do seu poema de 2.359 versos, no prelo, quando outro o interrompeu para reivindicar a descoberta de uma "rima rara". Da discussão nasceu a briga. "O poeta Da Costa e Santos ficou ligeiramente ferido, enquanto Jesu Miranda recebeu violento sôco no olho esquerdo".

Belo Horisonte é uma cidade mal-assombrada onde acontecem as coisas mais impossiveis do Brasil, unica no mundo. Não é de admirar que algumas pessôas vivam lá no passado, fazendo tertulias diárias num café (o tempo de Bilac), as tertulias da Pascoal) e os poétas andam a procura de "rimas ricas". Esse aliás, é o clima das academias que pululam por este Brasil.

O episódio explorado pelos humoristas da reportagem lembra o fenômeno dos "inocentes do Leblon". Indicou-o Carlos Drummond de Andrade na sua poesia tão cheia de intenções sociais, dissimuladas num melo hermetismo e na "extravagancia" que tanto enfurecem a rotina e a preguiça mental. A expressão nasceu neste pequeno poema do "Sentimento do Mundo":

"Os inocentes do Leblon
não viram o navio entrar.
Trouxe bailarinas?
trouxe emigrantes?
trouxe uma grama de radio?
Os inocentes, definitivamen-
[te inocentes, tudo ignoram,
mas a areia é quente, e há
[um oleo bom
que eles possam nas costas, e
[esquecem".

Genolino Amado interpretou a sátira do poéta e pôz em circulação, com êxito, na linguagem literária, a figura do "inocente do Leblon", com o seu sentido mais amplo do que o de definir simplesmente os elegantes ociosos que encontraram o seu paraiso, a sua Sangrii-lá na praia de todos os dias e de todas as horas. Esse ótimo achado ficou sendo a definição pitorêsca de individualismo egoistico e irrespongável dos artistas "puros". Nela se enquadram todos os escritores, poétas, artistas que insistem em entender como uma fatalidade da sua vocação o desligar-se deliberadamente de todo contacto com o mundo exterior, com os problemas do contingente e do temporal, com as angustias dos outros homens e das coletividades. Uma guerra mundial, de caráter indissimulavelmente ideológico, veio dar um sentido mais concreto e apaixonante á velha controvérsia e pôr em mais antipático relevo o absenteismo dos artistas "puros". A "Torre de Marfim" passava a ser uma evasão criminosa, a deserção de certos escritores e artistas ao dever comum de todos os homens, a não participação na luta de toda a humanidade contra o obscurantismo totalitario.

As polêmicas, ás vezes revestidas de violenta paixão pessoal, em torno de um tema aparentemente academico, demonstravam a realidade do problema. Intervindo numa delas, Waldemar Cavalcanti aconselhou, com espirito, que deixassem em paz os "inocentes" e preferissem combater os "sabidos". E' um equivoco. Os inocentes são, em certos casos, os mais sabidos. Basta atentar por um instante no que é, na realidade, o "apoliticismo" de determinados intelectuais. Quando se pede a sua participação numa luta politica, no debate de um problema politico, quando um interesse geral lhes exige uma atitude que possa vir a ser perigosa e incômoda, eles se fecham na sua torre, com a comoda alegação de que seu reino não é deste mundo, de que são "apoliticos". Mas estão sempre prontos a praticar atos e fazer manifestações de carater perfeitamente politicos se trata de atitudes propiciatorias de vantagens. Desse apoliticismo unilateral vivem os fascismos, os guemos de força, apoiando, sobretudo, no conformismo vantajista, no "apoliticismo" da maioria.

De um dos "inocentes do Leblon" de Belo Horisonte, que boxeiam por causa de uma rima preciosa, insinua o meu correspondente que é um desses "apoliticos" do eterno a favor". Num dos seus livros de versos ele anuncia telegramas de solidariedade que andou passando. Outra inovação muito em moda entre os intelectuais "puros": misturar manifestações engrossativas com poemas, romances e livros de critica.



A VENDA NO BRASIL EM TODAS AS CASAS DE DROGAS
AGENTES DEPOSITARIOS NESTE ESTADO:
PAIVA & FREIRE, LTDA.
Edificio Banco do Povo, 1º andar — sala 4
Caixa Postal, 171 — End. Teleg.: "REIERVA"

Compram-se
BONUS DE GUERRA
Informações com:
RAIMUNDO PINHEIRO
Rua Dr. Barata nº 219

INDICADOR PROFISSIONAL

MEDICOS

Dr. Milton Ribeiro Dantas
MEDICO ESPECIALISTA
Doenças dos pulmões, Brenquios e Pleuras
Pneumotorace Artificial
RAIO X
no consultorio e em domicilio
CONSULTORIO: Rua Ulisses Caldas, 86 - 1º andar
FONE, 1349
RESIDENCIA: Av. Prudente de Morais, 380 — FONE, 1367

Dr. Etelvino Cunha
(Curso de aperfeiçoamento no Rio de Janeiro e São Paulo)
Assistente do Hospital Miguel Couto
DOENÇAS DE SENHORAS — PARTOS
Ondas ultra-curtas, Bisturi Eletrico, Eletrocoagulação, etc
CONSULTORIO: Rua Cel. Bonifacio, 223 (Ribeira) Das 15 ás 18 horas — FONE 1082
RESIDENCIA: Praça André de Albuquerque, 534 — FONE, 1375

Tratamento e operações das doenças dos OUVIDOS, NARIZ E GARGANTA
Dr. Cleodon Tavares
Auxiliar técnico e ex-assistente interino da Cadeira de Oto-rino-laryngologia da FACULDADE DE MEDICINA DO RECIFE e assistente do HOSPITAL PEDRO II, (Recife)
Consultas das 15 ás 18 horas
Consult. Dr. Barata, 223.1º
Res.: Vol. da Patria, 688

Dr. Manoel Vitorino
ESPECIALISTA
DOENÇAS DO SISTEMA URINARIO
(ambos os sexos)
Doenças do sistema genital masculino
OPERAÇÕES
Doenças venereas em geral
Consultorio: Rua Coronel Bonifacio nº 229 — Natal
Telefone 1629

Dr. Sergio Guedes
Reabriu seu consultorio á Trav. Argentina, 42
Diariamente das 14 ás 17 horas

Dr. Anibal Medina de Azevedo
Diplomado pelo "Instituto Osvaldo Cruz" (Manguinhos)
ALERGIA
Diagnostico e tratamento das doenças alérgicas (Asma, coilites, enxaquecas, dermatóses, etc.
ANALISES CLINICAS
Exames de Urina, Sangue, Féses, Pus, etc.
Av. Rio Branco nº 649 das 15 em diante

Joana da Rocha Lima
PARTEIRA
Diplomada pela Faculdade de Medicina do Rio de Janeiro
Ex-assistente do Hospital Pro-Matre e Maternidade Escola
Residencia: Av. Rio Branco, 867 — Natal

Dr. Olavo Montenegro
Curso de aperfeiçoamento no Rio de Janeiro
CLINICA MEDICA E PEDIATRICA — DOENÇAS DA NUTRIÇÃO E GLANDULAS ENDOCRINAS
OBESIDADE, MAGRESA, DIABETES, REUMATISMO
Regimens alimentares
Consultas das 15 ás 18 horas
Consultorio: Rua Cel. Bonifacio, 222 - Tel. 1683
Res.: Av. Deodoro, 696 — Tel. 1718

HEMORROIDAS
CURA RADICAL
Sem operação e sem dor — Doenças Anu-Retais e do tratamento dos estreitamentos do réto pelas dilatações diatermicas
PARTOS
Dr. L. Bandeira de Melo
ESPECIALISTA
CONSULTORIO: Praça Augusto Severo, 250 . 1º andar — Salas 8 e 9
Expediente: de 2 ás 5 diariamente
RESIDENCIA: Rua João Pessoa, 154

GABINETE MEDICO DENTARIO
Dra. Aliete Roselli
CLINICA MEDICA E GINECOLOGICA
Consultas: 9 ás 11 e 13 ás 18
Odete Roselli
CIRURGIA-DENTISTA
Consultas: 8 ás 11 e 13 ás 18
Telefone 1161
Av. Junqueira Aires, 159

Dr. Gonçalo-Mendo Vidal
CLINICA VETERINARIA
Residencia: Ferreira Chaves nº 104
Edificio Fernando Costa das 12 ás 17 horas, sábado das 8 ás 12 horas
Pensão Natal: das 7 ás 13 e das 17 ás 20 horas

Dr. Alvaro Vieira
Chefe de Clinica Cirurgica do "Hospital M. Couto"
Cirurgia Geral Doenças de Senhoras — Eletricidade Médica
Eletro-coagulação — Ondas Curtas — Bisturi Eletrico
Consultorio: Av. Duque de Caxias — 174 Fone, 1284
Horario: Das 14 horas em diante
Residencia: Av. Getulio Vargas — 750 Fone: 1423

Dr. Creso Bezerra
CHEFE DO SERVIÇO DE CLINICA MEDICA DA POLICLINICA
Clinica médica de adulto
Clinica especializada do Aparelho Digestivo
CONSULTORIO
Av. Rio Branco, 669 — 1º
Horario — 14 ás 16
Residencia — Rua da Conceição, 621 — Fone, 1354

"O DIARIO"
é o jornal de maior
VENDA AVULSA da Capital

Dentistas

Dr. Ezequiel Bezerra
Avisa que já instalou seu Gabinete Eletro-dentario á Avenida Rio Branco, 598. Expediente de 8 ás 11 e das 15 ás 18. (No segundo expediente atenderá com hora marcada)

Advogados

Garibaldi Tinôco e Djalma Aranha Marinho
ADVOGADOS
Av. Duque de Caxias, 127 — 1º andar
(Altos da Panair do Brasil S. A.)
Telefone, 1570 — Natal

Manoel Varela D'Albuquerque
ADVOGADO
NATAL
Avenida Duque de Caxias (antiga Sachet, 191)
Andar terreo

Gil Soares de Araujo
ADVOGADO
Escritorio e residencia: Rua Camboim, 753
NATAL

Bel. Vicente de Sousa
ADVOGADO
da Ordem dos Advogados
No civil, crime e dissidios trabalhistas
Rua Fonseca e Silva, 1105
Alecrim — Natal

O DIARIO
(VESPERTINO)
(Responsabilidade da Empresa "O DIARIO" Ltda.)
EXPEDIENTE
Secretario: Djalma Maranhão
Gerente: Durval Paiva Fº
(SÉDE)
Redação, Gerencia e Oficinas
Rua Frei Miguelinho, 129
TELEFONE 1.205
Natal—Rio Grande do Norte
HORARIO:
De 7 ás 11 e de 13 ás 17

ASSINATURAS
ANO ..... Cr$ 70,00
SEMESTRE ..... Cr$ 40,00
Anuncios e Publicações
Tabela na Gerencia

VENDA AVULSA
Numero do dia .... Cr$ 0,40
Numero atrasado .. Cr$ 0,80

NOTA — Só publicamos colaborações solicitadas

CONSTRUT.

Joaquim Vitor de Holanda
CONSTRUTOR
Prov. nº 25 — P
Registrado no Conselho de Engenharia e Arquitetura
Construções e reconstruções — Estuques e revestimentos de fachadas — Postes e manilhas de concreto para boeiras — Bancos para jardins
Deposito e Escritorio:
Rua do Sul, 206 — Natal

Plantão de Farmacia
Hoje — MAIA

Porque a Alemanha não manterá um império

Copyright by PRESS INFORMATION
(Exclusivo para o O DIARIO no Rio Grande do Norte)

LONDRES — W. E. Prescott — Serviço do Press Information Service — Um tribunal, na Antiguidade, julgou, certa vez, um homem que se dizia Rei dos Judeus, e que foi conduzido, entre ultrages dos potentados do lugar, á presença das autoridades romanas. A decisão do Juiz que examinou o caso encerra uma lição de psicologia da dominação politica, — e sem duvida esse é um dos grandes problemas que os romanos nos deixaram resolvido em traços gerais, e o maior, o vital, para a grandeza de qualquer Império.

Na verdade Poncios Pilatos, representante e simbolo de Cesar, surge e se esvai na téla histórica, apenas para essa cena fugaz. Romano e culto, mal se interessa. Esboça apenas a sua presença, quase cético, formulando uma questão filosófica: "Mas que é a verdade?" E só. Abdicou de seu poderio de personificação de Cesar para agir e contrariar. Evitou interferir nos costumes, crenças e tendências dos naturais do lugar.

Há uma lição politica nesse passo da história romana. No pequeno e banal episódio judiciário, perdido na mediocridade da Palestina, surge o magestático poder romano, respeitando os impulsos nativos de um povo dominado por suas legiões.

Tal lição é para ser retirada em seu sentido profundo, e aplicada, hoje, por inteiro na análise das potências modernas que se traçaram o programa de estender forças sobre os mares e sobre as terras.

Já muitas vezes se tem feito o paralelo entre o Império Britanico e o Romano, — duas semelhantes estruturações da riqueza e da inteligência, em dois momentos históricos diversos. Agora só resta compará-lo por oposição, com aqueles que animam o mesmo propósito expansionista, mas que não o sabem realizar, com igual arte politica.

A unica força coesiva que explica a permanencia, de bôa-vontade, de tantos povos incorporados á constelação britanica, é a possibilidade de se beneficiaram com a força desta, sem contudo terem contrariado nem amputado sua própria autonomia.

Aí está toda a sabedoria do sistema colonial inglês, que, nesse passo, tanto faz lembrar o romano. E' que as experiências de força, na história contemporanea, todas malogradas, bastavam para que se tornasse a firmar esta regra, que já em Roma era aprovada.

Ela porém se firmou, modernamente, apenas entre aqueles povos, cuja psicologia de realismo se dósa á liberdade. Aqueles outros em que a prepotência é ativa, pelo contrário, ainda que o entendam não sabem aplicá-la. O maior impecilho para a Alemanha chegar algum dia a constituir um Império, com o fruto colhido nas batalhas, é precisamente a sua vocação para a vidência. Sabe disciplinar exércitos, mas não consegue manter a dominação do vencido. Opondo-se a toda a lição deixada pela história — sobretudo pelos romanos de cuja experiência os alemães são os estudiosos mais autorizados — a indole teuta lhe dá uma definição de disciplina e ordem que não se coaduna, precisamente, com a daqueles povos que ela pretende sujeitar. Falta-lhe finura para compreender porque o armisticio com a França vencida não deveria ser assinado com a humilhação do mesmo cenário de 1918, o detalhe do mesmo "wagon" conservado em Museu, a maldade vingativa da escolha do mesmo bosque em Compiégne! Sem nenhuma psicologia da vitória, apenas dedado de capacidade industrial o gênio guerreiro, o povo alemão não completa o vencedor militar na figura do dominador politico. A história de suas tentativas de expansão, desde a primeira página consideravelmente forte, com Frederico da Prussia, é uma continua da mostra de falta de compreensão do respeito aos individuos e aos povos. Desde que, em certa tarde há dois mil anos, já um romano poderoso, sacrificava Cristo ás exigências injustas dos potentados de uma colônia inferior, o direito de auto-determinação dos povos não pode mais retroceder ás brutalidades da coação. A dignidade do homem, como a das nações, sufoca, sem liberdade, e repugna o reconhecimento daqueles que a eliminam.

Oportunidades

VENDE-SE a Alfaiataria Medeiros, á Rua Presidente Bandeira, 438 — Alecrim.

A tratar na mesma com o proprietario sr. Egidio Correia de Medeiros.

—

VENDE-SE um tanque de ferro com capacidade para 327 litros.

A tratar á Av. Duque de Caxias, 170.

—

CHEVROLET 40 — Vende-se um, em ótimas condições, com placa de aluguel e cota de gasolina. Facilita-se o pagamento. Informações com o sr. Romulo Wanderley

LINHAS AEREAS PORTUGUESAS

LISBOA, 3 (UP) — Sendo impossivel, atualmente, adquirir aviões estrangeiros para as rotas comerciais o governo tomou outras medidas afim de permitir que se inicie o funcionamento das linhas comerciais portuguesas assim. Segundo informa o "O DIARIO POPULAR" foram baixadas ordens para a verificação e avaliação de alguns aviões pertencentes ao comando geral da Aeronautica.

Esses aparelhos passarão em seguida para o secretario da aviação civil afim novas finalidades.

CONCURSOS PARA O BANCO DO BRASIL E DO D.A.S.P.
José Ferreira Filho
Leciona português, Preparando candidatos para habilitação ao Artigo 91. Cursos: Primário, Ginasial e Colegial, Gramática Historica e literatura. Informações pelo tel. 11-45.

Para obter a luz do dia durante a noite
Kerosene "AURORA"
Distribuidores Caubi Barroca
Rua Campos Pinto, 331 — Recas.

NOTA CARIOCA

Eleições entre advogados

de VITOR DO ESPIRITO SANTO
(Copyright da PRESS PARGA)
(Exclusivo para o O DIARIO no Rio Grande do Norte)

RIO, (Press Parga) — Logo após o pleito travado em Minas Gerais para escôlha dos membros do futuro Conselho Regional da Ordem dos Advogados naquele Estado, pleito esse que está provocando sessões agitadas no Conselho Federal, realizaram-se nesta capital eleições idênticas para idêntico fim.

Tenho votado sempre nessas eleições, cumprindo aliás o meu dever de advogado militante. Nunca, porém, assisti a um pleito tão disputado e tão concorrido como o de agora. Dá perfeita idéia da atração que os homens cultos sentem pelas urnas, por qualquer oportunidade para externação de pengamento, de vontade, de escolha.

E o meu prazer final foi grande, ao constatar — o que nunca fôra posto em duvida — a indiscutivel vitoria da chapa que merecera o meu sufragio e a minha cabala honesta, é bem de ver.

Os advogados que organizaram a chapa vencedora, a maioria dos quais compunha o Conselho cujo mandato termina, deram um magnifico exemplo de respeito aos direitos dos seus colegas e uma explendida lição de democracia.

Poderiam, se quizessem, ser reeleitos pois souberam desempenhar com honra, dignidade e altivez o mandato que haviam recebido. Mas a reeleição foi desde logo afastada.

E novos nomes foram indicados.

Esses os vitoriosos, apesar de todo o trabalho desenvolvido pelo Sindicato da classe para a vitoria de sua chapa, que continha, não há duvida, nomes merecedores de todo acatamento.

Apesar do ardor com que foi disputado, o pleito decorreu em meio da maior regularidade, sendo os eleitos aclamados, logo que proclamada a sua esmagadora vitoria

Foi um belo espetaculo de pura democracia.

Escritorio Comercial de Compras e Informações
DE
LOURIVAL PEREIRA
Parque D. Pedro II, 306 — Sala 12 — Fone 2.5862,
SÃO PAULO — (BRASIL)
Dispondo de pessoal habilitado e competente, encarrega-se de qualquer assunto comercial referente a compras, como sejam: máquinas para industria, lavoura, motores, peças e acessórios, instrumentos de cirurgia, instalação para dentistas, etc. etc. Também encarrega-se de fornecer cotações e informações detalhadas sôbre qualquer mercadoria na Praça de S. Paulo
Tratar nesta capital com
LOURIVAL PEREIRA
Av. Tavares de Lira, 36 — Caixa postal, 91
—:— Fone 1542 —:—
NATAL — RIO GRANDE DO NORTE

Galvão, Mesquita & Cia.
FERRAGENS EM GERAL, TINTAS, OLEOS, ARTIGOS SANITARIOS, MATERIAL PARA SANEAMENTO, FERRO PARA CONSTRUÇÃO E EM CHAPA GALVANISADO E PRETO, ETC
End. Tleg. "GALMES" — Tel. 1.158 — Ruas Dr. Barata nº 217 e Cel. José Bonifacio ns. 220 e 212
NATAL — RIO GRANDE DO NORTE

Serraria Arcantil Ltda.
RUA MIPIBU', 676 — NATAL
FONE 1.593
Grandes estoques de madeiras de todos os tipos, tamanhos e qualidades
Contráta qualquer tipo de cobertas
Secção especializada para fabricação de
Moveis e Esquadrias

Hermilio Toscano de Brito
Representações nacionais e estrangeiras e conta propria
SERVIÇOS ESPECIALIZADO DE TRANSPORTES
Depositário de madeiras, canos galvanisados, ferro, arame liso, pregos oleo de linhaça, manilhas de barro, cimento, etc.
Rua Duque de Caxias, 59 — Fone 1287 — Teleg. "HOLIMERN" — Cx. postal, 128
NATAL — RIO GRANDE DO NORTE

SERRARIA CENTRAL
Estoque permanente de madeiras do norte, sul, e das matas do Estado — Materiais para construção
Rua Cel. Bonifacio, 195 — Fone 1332 — Natal — Rio Grande do Norte

ATUALIDADES

XX

O surto de progresso desenvolvido em nossa terra, com uma rapidez fóra do comum, é motivo imperativo para vêz por outra, relatar-nos antigos proverbios, tantas vezes recitados pelos nossos antepassados, homens experientes e finos observadôres.

Quero me referir a um velho proverbio que diz: "Não há mal que não traga um bem".

E' o caso da guerra a que me refiro.

Natal até poucos anos, era uma Cidade de comercio acanhado, relativamente pobre e com um movimento pequeno.

Depois da manifestação da guerra, na qual estamos tomando parte saliente, como aliados dos Inglezes e Norte-Americanos, justifica-se plenamente, o acréssimo admiravel da nossa população.

A concessão feita pelo nosso governo, aos Yanques, para organização de suas bases, depositos e etc. em nosso territorio, fêz com que afluissem á nossa Capital, gente de tôda parte, para êsses grandes serviços.

Dessa transição motivou o aumento consideravel do nosso movimento comercial.

Justifica-se assim, a atitude louvavel do comercio, cada qual em sua especialidade, primándo pelo melhor sortimento e bôa qualidade dos artigos, de modo a bem servir e atrair a visita dos nossos hospedes e visitantes. Cada qual que procura destacar-se em seu ramo e assim chamar a atenção publica.

E' digno de mensão, o gesto louvavel da firma M. Martins & Cia., que acaba de adquirir mais 2 grandes apartamentos para melhor instalar a sua explendida e bem organisada Exposição, de Moveis, Loucas para presentes, Vidros, Espelhos, Estôjos diversos, material eletrico. Planos e muitos outros artigos de seu ramo.

Foi a melhor exposição que já vi nêsse genero em Natal, pela qual verifica-se o aprimorado bom gôsto dos componentes d'aquela firma, que são incansaveis em bem servir seus amigos e inumeros freguêzes.

A firma M. Martins & Cia., foi organisada em Natal, em 1924, pelo Snr. Antonio dos Santos Martins, cidadão de nacionalidade portugueza, de cujo Governo é Agente Consular, e pelo saudoso Manoel Duarte Machado, tendo presentemente como socio o nosso distinto amigo Aguinaldo Vasconcelos:

O Snr. Antonio Martins, é um cavalheiro de fino trato e pessôa muito estimada não só em nosso Estado como em diversos Estados da Federação.

Está portanto, de parabens, os Snrs. M. Martins & Cia. pela bela iniciativa que tiveram na organisação de uma exposição que nenhum favôr fica a dever ás das suas congeneres dos grandes centros comerciais do Paiz.

Quem visitar a exposição da firma M. Martins & Cia., há de convencer-se de que não estou exagerando.

JOVIME

BARALHOS
139
Campista.
recebeu JOÃO RODRIGUES BARBOSA
Preços especiais para revendedores
Remessa pelo Reembolso do Correio para o interior do Estado
Av. Tavares de Lira, 43

BRASIL CLUBE

NOTA OFICIAL

A Diretoria do "Brasil Clube", chama a atenção dos seus associados para observar a seguinte nota:

a) Fica terminantemente proibido aos senhores associados, trazerem para os bailes realisados nesta sociedade, pessôas que não pertençam ao quadro social, pois deste modo evitarão decepção para os convidados e aborrecimentos para a Diretoria;

b) A partir desta data só será permitida a entrada nas nossas festividades aos socios que apresentarem o recibo do mêz, juntamente com a carteira de identidade;

c) Os associados que ainda não sejam possuidores da respectiva carteira de identidade, devem procurá-las na Secretaria, mediante a apresentação de 2 fotografias 3 x 4.

e) Chamamos a atenção para a fiel observancia do artigo 30º dos Estatutos em vigor.

A DIRETORIA

Caminhões á Venda
VENDE-SE 2 CAMINHOES CHEVROLET
O pretendente poderá escolher dentre 3 sendo tipos "Chevrolet" 938, 939 e 940
Todos reparados e machinas retificadas.
Informações á Rua Frei Miguelinho, 108, em Natal e em Santa Cruz com a firma
THEODORICO & BIANOR

Importantes debates sôbre o problema da lã

S. PAULO, 4 (A.N.) — Na reunião de ontem, da diretoria e dos conselhos do Sindicato da Industria de Fiação e Tecelagem, foram debatidos vários problemas de importancia, relacionados com a questão da lã.

CINEMATOGRAFIA

Critica do Dia

COTAÇAO:
0 — Pessimo.
1 — Sofrivel.
2 — Regular.
3 — Bom.
4 — Otimo.
5 — Excepcional.

ALARME NO ATLANTICO

— 3 —

"Alarme no Atlantico" é, em linhas gerais, um outro celuloide anti-nazista. A sua trama central, porém, apesar de já não ser original, agrada plenamente. Ha muito tempo não viamos um filme cujo argumento, versando sobre espionagem e contra-espionagem, não fugisse, como "Alarme no Atlantico" fóge, a uma total banalidade. Esta pelicula da Warner Bros, estrelada por três nomes assaz conhecidos no mundo cinematografico, apresenta ao par de um entrecho em grande parte emocionante e atraente, o belissimo trabalho de sua trinca protagonista: Nancy Colleman, John Garfield e Raymond Massey. Estes três "astros" estão plenamente enquadrados em seus papeis e os seus desempenhos são bem convincentes. Entretanto é justo destacar a magnifica performance vivida por Nancy Colleman. Raymond Massey e Garfield conquanto estejam muito bem, não podem ser igualados a Nancy.

Lee Patrick, Moroni Olsen e Esther Dale são os co-astros sem destaque.

O argumento como já foi dito, desperta interesse apresentando certas "novidades" no seu conteudo. E melhor seria a historia se não fosse certos deslizes que são notados. Exemplifiquemos: A destruição daquele comboio de submarinos feita com uma precisão matematica sem errar uma siquer bomba e a descida para o fundo do mar, dos submersiveis destruidos, foi por demais cinematografico e devia ter sido abolida a bem do celuloide.

São defeitos, porém, que já estamos acostumados a ver e que em si não vêm a prejudicar o desenrolar do celuloide que até quasi o fim, pode ser considerado otimo. O trabalho dos seus atores salva-o totalmente, estando acima de qualquer critica.

J. M. F.

INFORMAÇÃO — "Alarme no Atlantico", filme da Warner Bros dirigido por Roberto Florey e "estrelado" por Nancy Colleman, John Garfield e Raymond Massey. "Screen play" de Marion Parsonnet. Titulo original no americano: "Dangerously They Live". Estreiado no Rex a 31-12-44.

CARTAZ DO DIA

REX — Hoje, ás 19,45 — Walt Disney apresenta BRANCA DE NEVE E OS SETE ANÕES.

ROIAL — Hoje, ás 19,30 — John Weissmuller em O TESOURO DE TARZAN.

Whiskies - Champanhes - Cervejas Guaranás

Vinhos nacionais e extrangeiros
Conhaques e outras bebidas

O maior sortimento da praça

Para sua festa de aniversario
faça-nos a sua encomenda

Bebidas geladas a qualquer hora

ARMAZEM NATAL
Av. Rio Branco, 565 -- Fone 1210 -- Caixa Postal 26 -- End. Teleg. "QUINHO"

Estivas, cereais, conservas, frutas enlatadas, sabonetes, papel manilha e almasso, vassouras e espanadores, oleos comestiveis, charutos e um sem numero de outros artigos de primeira qualidade

Vendas em grosso e a retalho

TERMINOU EMPATE

o terceiro match entre O Diario e A Republica

O secretario Valdemar Araujo brilhou no "eixo" dos republicanos--Falharam os petardos de Fernandes de Oliveira--Os off-sides do cronista Verissimo de Melo--Os vôos do goleiro Maranhão--A zaga Nesi-Serrano e o goal do linotipista Casaca

O terceiro encontro entre as representações do O DIARIO e da A Republica, constituiu um belo espetaculo de confraternização da classe jornalistica.



Team do O DIARIO, vendo-se ajoelhados: Viana, Pedrinho, Maranhão, [illegible], Zé de Nóca e Vivi. De pé: Joazinho II. Serrano, Joazinho I, Aluisio e Nesi e o juiz Delio Otoni

O match que se realizou sob o patrocinio da Associação Norte-riograndense de Imprensa, levou ao stadio da Avenida Hermes da Fonseca uma regular assistencia, que teve oportunidade de aplaudir o esforço, o entusiasmo e a bôa vontade dos cracks, que tudo fizeram para exibir um padrão técnico capaz de agradar plenamente á assistencia.

IGUALDADE DE FORÇAS

Foi a terceira vez que as duas equipes se defrontaram. No primeiro embate os republicanos triunfaram e no segundo cotejo a vitoria pertenceu aos diaristas. Aumentava, portanto de interesse a disputa, cujo carater de "melhor de três" era um indice de que o jogo seria realizado em um ambiente de intenso dinamismo e muita corcombatividade.

No primeiro periodo da luta os rapazes do O DIARIO ficaram senhores do gramado, martelando o arco contrario com insistencia e se não fosse a absoluta falta de chance de Viana e Zedenoca e as pichoteadas de Joãosinho II e Pedrinho e os off-sides de Verissimo, o marcador teria funcionado com maior precisão.

Na fase final a turma da A Republica agigantou-se e devolveu com a mesma moeda a agressividade dos fowards diaristas, fulminando o arco guarnecido pelo "velho" Maranhão que se multiplicou em vôos espetaculares perdendo pelo menos 4 quilos de gordura com o esforço empregado...

OS MELHORES EM CAMPO

A equipe da A Republica teve em Valdemar e Casaca, os seus elementos mais eficientes. Os dois veteranos, tanto o secretario como o linotipista, apezar da banha, ainda têm classe e controlam o couro com inteligencia e precisão. Dos zaqueiros o melhor foi Gentil. Inacio esteve um pouco "amarrado" devido as shuteiras... Zelucas e Moreira foram dois eficientes aza-medias. Na vanguarda o cronista Fernandes de Oliveira não fez funcionar a sua propalada artilharia e um unico petardo enviado deu margem a que o goleiro Maranhão encaixasse em grande estilo... Cleudo fez um goal de mestre, dando um verdadeiro "banho de cuia" no guarda valas do O DIARIO. Roberval e Manuel dos Passos de monstraram muita bôa vontade...

O eleven diarista teve em Joãosinho I e Viana os seus grandes cracks, seguindo-se de Serrano e Nesi, que constituiram uma zaga sólida, falhando unicamente no tento conquistado por Casaca. Aluisio e Zedenoca produziram bastante. Frederico abusou das entradas violentas, "pregando", porem, no final.



O quadro da "A Republica". Ajoelhados: Roberval, Cleudo, Leleu, Casaca e Moreira. De pé: Bicão, Gentil, Vavá, Zelucas, Valdemar e o arbitro

A CONQUISTA DOS GOALS

A ofensiva diarista está dentro da grande area. Pedrinho recebe e desvia para Zedenoca que de qualquer maneira arremata. A bola parte violentamente para dentro do arco. Estava aberto o escore.

Joãozinho apodera-se do couro no centro do gramado e investe. Dribla um, dois, três adversarios e shuta alto. A pelota descreve uma para bola e cai dentro das redes. Era o segundo goal do O DIARIO.

No segundo tempo Moreira serve Cleudo que se desvia para a esquerda e dentro da area centra. A bola cobre o goleiro, aninhando-se no angulo esquerdo da meta.

Faltando 3 minutos para o término da partida Casaca escanteia, burlando a vigilancia de Nesi e Serrano e quasi dentro do goal arremata rasteiro, empatando a partida, acusando o placard, no final o escore de 2 x 2.

Esporte e Santa Cruz

campeões do Recife e de Natal jogarão sabado, iniciando a temporada inter-estadual

E' cada vez mais crescente o entusiasmo que vem despertando em todos os nossos meios, o inicio no próximo sábado, da temporada do "Campeão Pernambucano em nossa terra, sem favor algum, um dos expoentes máximos dos desportos nordestinos.

Na sua extréia em nossa terra, terá o "rubro negro" recifense, que enfrentar a aguerrida turma do "Campeão da Cidade". Os rapazes da jaqueta tricolor estão preparados e conscios de suas responsabilidades. Terão não sómente fazer valer as suas qualidades de Campeão, como tambem, representar de maneira brilhante o nosso "soccer" agora, apresentando uma ótima fáse de progresso.

A tarde desportiva do próximo sábado será a abertura oficial das nossas atividades do presente ano, ano este que se auspicia dos mais brilhantes para o nosso esporte, pois será, caso não haja, nada que contrarie os nossos vaticinios. A continuação das nossas vitorias retumbantes do ano próximo passado. Se continuarmos no mesmo ritmo que viamos mantendo teremos nêste ano de 1945 matéria com que enriquecer os nossos anais desportivos.

Albuns para Fotografias, Livros em Branco, Protocolo, Artigos de Papelaria em Geral

Não faça suas compras sem primeiro visitar a sua
LOJA DE LIVROS
51 Trav. Aureliano, 51

MOVELARIA IDEAL

a Rua Pres. Bandeira 373. (A antiga 2 Alecrim) Acaba de receber recentemente grande partida de Vime, Argentino e Nacional: Parece incrivel mais é a expressão da verdade.

Confecciona-se todo e qualquer estilo de moveis como sejam: Grupos para sala, porta chapeo, berços, roupeiros, papeleiros, Sextas, para padarias, etc.

Sifilis-Reumatismo CAJURUBÉBA
Sifilis-Reumatismo CAJURUBÉBA
Sifilis-Reumatismo CAJURUBÉBA
A venda em todas as Farmacias e Drogarias
CAJURUBÉBA

REX

HOJE
AMANHÃ
— e —
SA'BADO
Prêços: 4,40 e 3,30

Dunga-Dengoso, Atchim, Mestre Zangado e Teimoso virão a Natal apresentar aos natalenses, seus votos de Bons Anos, acompanhados de sua favorita, em

Branca de Neve e os 7 Anões

guiados pela mão de mestre de Walter Disney, em maravilhosos painés coloridos !

Matinée quinta-feira — Apesar de aprovado, a noite as crianças não podem frequentar sessões que terminem depois das 20 horas

RIAL - HOJE

Johnny Weissmuller e Maureen O'Sullivan no espetacular filme

O Tesouro de Tarzan

(Imp. até 10 anos)

Como complemento: Comédia dos 3 patetas
Jornal e Cine Jornal Brasileiro

TRAGAM DINHEIRO MIU'DO — A BILHETERIA NÃO TEM TROCO — Domingo NO REX UM GOSTO E SEIS VINTENS

Que espera e deseja para 945?

Interessante "enquête" do "Diario de Noticias", do Rio--Intelectuais e homens públicos expõem suas esperanças e formulam seus votos

O fim do ano é, tradicionalmente, a época escolhida para as grandes liquidaçoes de "stocks" das casas comerciais. Aqueles que não são comerciantes, fazem tambem as suas liquidações os seus balanços verdadeiros exames de conciencia, todos procurando acertar o rumo da vida e conferir os marcos que ficaram para trás, na estrada do passado.

Sendo uma época de balanços e definições, o "DIARIO DE NOTICIAS" do Rio acaba de propôr, a um grupo de intelectuais e homens publicos, uma interessante enquête em resposta á seguinte pergunta: — Que espera e deseja para 1945?

O DIÁRIO

Propriedade da Emprêsa "O DIARIO" Ltda.

NATAL — RIO GRANDE DO NORTE — BRASIL

NATAL — Quinta-feira, 4 de Janeiro de 1945

A RESPOSTA DO GAL. FLORES DA CUNHA

Intrrogado pela reportagem do "Diario de Noticias" o Gal. Flôres da Cunha, ex-governador do Rio Grande do Sul e grande expressão democrática nacional, declarou, entre outras cousas, o seguinte: —

"Os pontos a que me refiro são os seguintes:

a) sou pela eleição de uma Constituinte eleita pelo voto direto;

b) sou cada vez mais entusiasta do regime federativo, a tal ponto que, se os meus compenheiros do Rio Grande do Sul nãc forem solidarios no sustentar o principio federativo, darei por encerrada a minha vida publica. Foi o excesso de centralismo que, fazendo grande mal ao Brasil, precipitou iniludivelmente a queda do regime monarquico.

As antigas provincias só se poderão manter unidas e ligadas pelos laços federativos.

Finalmente, o terceiro ponto, ao qual me mantenho irredutivamente fiel, é a anistia a ser concedida a todos quantos foram condenados por crimes politicos e conexos. Somente com a medida de clemencia, que é tradicional no Brasil, de os vencidos anistiarem os vencidos, se alcançará a confraternização dos brasileiros e a legitima e necessaria união nacional".

A RESPOSTA DO POETA CARLOS DRUMOND DE ANDRADE

Uma das respostas mais felizes foi a do poéta Carlos Drumond de Andrade. Eis alguns trechos da mesma.

— "Projetos e desejos para 1945 — responde Carlos Drumond de Andrade á terceira pergunta formulada — não tenho. Pela razão já indicada de que o ano é mais uma convenção civil e administrativa do que outra coisa. Indispensavel para fins de contabilidade e a fabricação dos bolos de aniversario com velinhas. Mas inutil do ponto de vista do desenvolvimento histórico ou da realização de possiveis aspirações pessoais. Em todo caso, se me for permitido um desejo utópico, aqui está ele; eu desejaria para .. 1945 ou para 2345, ou para quando for possivel — um pequeno aperfeiçoamento das filas. O atual sistema de um de fundo, ou de cobra-gigante, parece estimular apenas a paciencia, virtude negativa, e o egoismo, defeito anti-social. Se as filas se estendessem, não no sentido de comprimento, mas no da largura; se em vez de nos virarmos as costas indefinidamente, nos pusessemos lado a lado, em frente dos açougues, dos cinemas, dos veiculos, dos guichês, de tudo; e se todas essas instituições e máquinas se pusessem simultaneamente ao serviço de todos nós, e uma nova fraternidade se estabelecesse, e iguais oportunidades se apresentassem"...

NOTA DE BOLSO

ORIANO DE ALMEIDA — O MAIOR PIANISTA MOÇO DO BRASIL

O ano de 1945, se Deus não mandar o contrario, será um ano cheio de grandes surpresas e de grandes alegrias para os amantes da bôa musica em Natal. Pelo menos começou com prenuncios de ouro.

No dia 1 de janeiro, viajando em aviao, desembarcaram em Parnamirim um pianista e um violinista, dois dos mais jovens e notaveis artistas da atualidade no país: Oriano de Almeida, que todo mundo em Natal conhece e admira, e o violinista polonês Henrik Szering, rapaz de 26 anos de idade, com probabilidades de tornar-se um interprete de fama mundial.

Oriano e Szering andaram na Baia, em Recife, Belém, Fortaleza e por aí a-fora deram mais de quatorze concertos para as forças armadas brasileiras e norte-americanas. A excursão, que durou apenas duas semanas, terminou em nossa cidade, com tres recitais em Parnamirim e nas organizações U.S.O. desta capital.

Ante-ontem, o violinista tomou um avião e foi embora. Oriano, que fazia mais de cinco anos que não botava os pés em Natal, resolveu ficar por aqui um mês, mais ou menos, descansando, entre os seus parentes e amigos.

Nesse espaço de tempo, ele terá oportunidade de rever a velha terra, tomar uns banhos na Redinha, bater papo no "Grande Ponto" e dar uma amostra de sua rte maravilhosa, cujos progressos têm sido cada vêz maiores e mais belos.

Assim é que, em dia que será anunciado pela imprensa, Oriano se apresentará no Teatro Carlos Gomes, num recital dedicado á sociedade natalense.

E eu já estou certo de que o seu concerto será uma festa de arte como ha muitos anos não tem havido em Natal. Porque, não será apenas o jovem ex-aluno do "Curso Valdemar de Almeida" que iremos ouvir, porém, o maior pianista môço do Brasil, o mais completo, o mais elegante, o mais talentoso de todos, esse incrivel Oriano de Almeida. — **Verissimo de Mélo.**

A situação do Clube Hipico de Natal

Fala ao DIARIO o Presidente Silvio Pedroza

Com o intuito de transmitir aos socios do Clube Hipico verdadeiras informações quanto á situação do elegante clube de Lagôa Nova, resolvemos procurar ontem o Dr. Silvio Pedroza, seu presidente e principal animadôr. Fomos encontrar o jovem industrial e destacado desportista em seu elegante gabinete de trabalho nos escritorios da Sociedade de Construções Gerais. Ltda. — Informado do nosso desejo, o Dr. Silvio Pedroza declarou-nos o seguinte:

A SITUAÇÃO DO HIPICO

Que o Clube Hipico de Natal, ha pouco mais de um ano de fundado, já tem desenvolvido vasto programa social-desportivo, realizando em sua séde e em suas pistas inumeras festividades que têm marcado indiscutiveis sucessos. Concordo em reconhecer que ultimamente ambas essas atividades ficaram um pouco arrefecidas, o que deve ser atribuido a dois fatores ponderaveis. Na parte esportiva porque a saida do Capitão Gumercindo, emérito instrutor de equitação, obrigou a suspensão temporaria das aulas de equitação embora continuem com pleno êxito excursões e passeio. Na parte social porque, com a dificuldade de obtensão de gasolina os socios não podem frequentar tão assiduamente a séde do Clube. Mesmo assim realizámos com muito êxito a festa do Natal que foi uma das reuniões mais animadas que promovemos.

POSIÇÃO FINANCEIRA

Perguntamos ao nosso ilustre entrevistado sobre a situação financeira do clube tendo s.s. nos informado:

— Como é do conhecimento dos socios, investimos no Hipico na compra do terreno, construção da séde, instalação de luz e de agua, e todos os demais melhoramentos que ali se encontram, quantia aproximada a Cr$ 500.000,00. As possibilidades financeiras do Clube não permitiam, de inicio, todo esse despendio. Mas, uma vez que resolvemos inaugurar a séde, não quizemos estacionar deante dessa dificuldade e a Sociedade de Construções Gerais concluiu a obra para posterior pagamento e um grupo de socios levantou um empréstimo no Banco do Rio Grande do Norte. Posso acrescentar que dentro de poucos dias o nosso tesoureiro, Sr. Adalberto Marques, apresentará o balanço do Clube perante o Conselho Fiscal. Como vê, continuou o Dr. Silvio Pedroza, a situação financeira do Hipico não é tão normal como todos nós desejavamos. E entretanto está bem longe de ser má porque, contra o seu patrimonio, há um débito relativo. Estamos empenhados na produção de receita para que em breve tempo o débito fique desaparecido.

CORRIDAS DE CAVALOS

Sabendo nós que uma grande maioria de socios do Hipico desejam a realização de corridas de cavalos, pedimos, sobre o assunto, os esclarecimentos do nosso entrevistado:

Sendo o nosso clube filiado á Federação Hipica Brasileira, não é permitido corridas de cavalos para o publico. Isso não impede, porem, que essas corridas sejam realizadas com disputas entre os socios e com assistencia exclusiva dos socios. E de nossa preocupação aceitar as sugestões de O DIARIO, organizando para o domingo, dia 14, a primeira competição.

ESCLARECIMENTO NECESSARIO

Em aditamento á nossa palestra, queremos fazer uma referencia especial á nota desse jornal, ontem publicada, e da qual não tiveramos ainda conhecimento, na ocasião em que falavamos, prestando assim alguns esclarecimentos necessários:

O orçamento para efetuar o calçamento da entrada da séde importava em quantia superior a noventa mil cruzeiros, conforme foi demonstrada ao ilustre Prefeito Dr. José Varela. Com a doação feita, apenas se conseguiria a colocação do meio fio, serviço este iniciado, mas que não prosseguiu, em virtude de se ter constatado a inconveniencia desse trabalho por razões de ordem técnica, o que importava em despesas superiores ao total da quantia doada. Entretanto, é preocupação máxima da Diretoria, logo que o permitam as condições financeiras do Club, fazer o calçamento da entrada da sua séde.

INTERESSE DOS SOCIOS

Concluindo a sua interessante entrevista, o Dr. Silvio Pedroza solicitou o nosso concurso para que incentivassemos os socios do Hipico a cooperar pelo progresso do clube, comparecendo as suas festas e interessando-se pela parte desportiva.

Fazendo nosso o apêlo do operoso presidente do Clube de Lagôa Nova, concitamos os seus socios a um trabalho mais constante e um interesse mais devotado para que o elegante sodalicio atinja a sua principal finalidade de propugnador do desenvolvimento da raça cavalar no Rio Grande do Norte.

Correio Coletor

O Ten. Arnaldo E. Mindlin, Chefe do Correio Coletôr Norte da F.E.B. comunica a todas as pessôas que faziam entrega de sua correspondencia e encomendas para a Força Expedicionária Brasileira no Edificio Bila que, em virtude da mudança do Serviço Postal da F.E.B para a Base de Parnamirim, deverão fazê-lo no "guichet" do Serviço Aéreo da Diretoria Regional dos Correios e Telegráfos.

A todas as pessoas que desejarem enviar mensagens telegraficas para a F.E.B., comunica ainda o Ten. Arnaldo E. Mindlin, que deverão fazer entrega de seus telegramas E.F.M. diretamente á Cia. Radio Internacional do Brasil ou á Cia. Western

O lastro da Ponte de Igapó está com grandes estragos

O lado esquerdo da ponte de Igapó está com inumeras tábuas quebradas, o que constitue um grave perigo para quem tem de atravessá-la.

Os animais que viajam entre esta capital e os municipios vizinhos, por aquela via, já têm sofrido acidentes lamentaveis, o mesmo podendo acontecer ás muitas pessôas que por ali trafegam.

Urge um reparo na Ponte de Igapó, o que esperam, da direção da Central, os interessados.

A tradicional festa dos Reis Magos

No santuario da praia da Limpa, serão tributadas, no próximo dia 6, homenagens aos Santos Reis Magos, devoção que todos os anos os afeiçoados daqueles milagrosos santos, vem mantendo como uma tradição historica.

As solenidades serão presididas de um triduo, acompanhado por uma afinada orquestra sob a regencia do prof. Oscar de Oliveira, sendo na manhã do dia 6 cantada a missa solene ás 10 horas

DR. VILLAÇA

Avisa que reabrirá seu consultório na próxima segunda-feira.

Rua Ulisses Caldas, 88 — 1º

Dr. Raul Fernandes

Avisa que atenderá seus clientes mediante hora previamente marcada no consultório a Praça João Maria 50. Fone 1267

Somente durante o corrente mês.

ALUGAM-SE

Confortaveis salas para Escritorios, Consultorios etc. — EDIFICIO DO BANCO DO POVO S.A.

Av. Duque de Caxias nº 106

Natal — Rio Grande do Norte

MOSCOU -5-UP- Continua, já no seu decimo primeiro dia a batalha nas ruas de Budapest, contra os remanescentes da guarnição de oitenta mil teutos-hungaros

O DIÁRIO

Propriedade do Emprêso "O DIARIO" Ltda.

NATAL — RIO GRANDE DO NORTE — BRASIL

Secretário: Djalma Maranhão — Vespertino Independente — Gerente: Durval Paiva Filho

ANO VI — NATAL — R. G. N. — Sexta-feira, 5 de Janeiro de 1945 — Nº 918

Montgomery assumiu o comando do 1º. e 9º. Exercitos

PARIS, 5 (UP) — Foi revelado, hoje, que o general Enseihower, transferiu do general Omar Bradley para o marechal Montgomery o comando do Primeiro Exército e do Nono Exército norte-americano.

A medida, ao que parece foi devida a interrupção das comunicações entre aqueles dois grupos de corpos e o Terceiro Exército de Patton, devido a ofensiva alemã.

Tudo indica, porem, que Bradley continua no Comando do Décimo Segundo Grupo de Exércitos e que o Primeiro e Nono Exércitos serão, novamente, colocados sob as suas ordens, uma vez restabelecidas as comunicações.

Tambem parece, embora este ponto não esteja bem esclarecido, que permaneçam á frente desses dois exercitos os generais Hodges e Simpson, respectivamente.

LUTAM COMO FERAS

para escapar ao cerco em Budapest

Os sovieticos estraçalham e metralham as forças alemães

MOSCOU, 5 (UP) — De Meyer Handler — Os nazistas estão realizando esforços desesperados para levar auxilios aos contingentes da capital hungara.

Poderosas formações blindadas alemães insistem em carregar sobre as linhas soviéticas que fecham o arco de assedio sobre a capital de Magyar e até agora apenas se teve a noticia da consideravel perda de material e de homens por parte dos teutos.

No interior de Budapest centenas de mulheres e soldados nazistas e fascistas, e, hungaros lutam feito feras para tentar fugir uma sorte implacavel, porem nutrida barragem de artilharia é levantada sobre as posições nazistas e fascistas, o que não permite qualquer duvida, quanto o fim dos obstinados que se propoem a defender a posição, praticamente, perdida.

A primeira investida alemã pelo ocidente como tentativa de alcançar Budapest para dar auxilio ás tropas assediadas progrediu nada menos de dez kms. ,mas, agora, tudo parece normalizado. Grande numero de tanques e um elevado total de homens das forças do Reich nada mais poderão fazer e foram estraçalhados a mee tralhadora, obuzes e granada pelos soviéticos.

Pulverizadora barragem de artilharia

PARIS, 5 (UP) — Anuncia-se que consideravel numero de baterias de campanha da artilharia aliada estão martelando a base de abastecimento alemã instalada em Saint Vith, ainda hoje, depois duma pulverizadora barragem aberta durante o dia e a noite que passaram.

Os canadenses usam lança-chamas

LONDRES, 5 (UP) — A D.N.B. informou que os nazistas rechassaram todos os ataques britanicos em Wanshum e ao norte de Venlo.

Ao mesmo tempo aquela agencia informou que os canadenses estavam empregando lança-chamas montados nos tanques para levar avante suas investidas com o que penetraram nas ruinas de Hemme, a nordeste de Nijmegen.

Os três grandes

reunir-se-ão em fins de Janeiro ou principio de Fevereiro

LNDRES, 5 (UP) — Os meios politicos desta capital consideram agora certo que o encontro entre Churchill, Roosevelt e Stalin será em fins de Janeiro ou nos principios de Fevereiro.

E isso por que a conferencia do partido conservador que estava marcada para trinta e um do corrente foi transferida para quatorze de Março.

Não se indicou qualquer motivo para esse adiamento, mas é evidente que visa libertar Churchill de quaisquer compromissos internos nesse periodo, porque o Primeiro Ministro deverá pronunciar um discurso politico, cuja elaboração iria consumir o tempo necessario aos preparativos para a conferencia dos TRES GRANDES".

Troca de prisioneiros entre os Estados Unidos e a Alemanha

WASHINGTON, 5 (U. P.) — O Departamento de Estado informou que os Estados Unidos e Alemanha efetuarão troca de prisioneiros de guerra feridos, a qual terá lugar no territorio suiço.

Nessa ocasião será aproveitada a oportunidade para a repatriação de alguns suditos de Hitler que se encontram no Mexico e na União Americana.

Os alemães lutam com uniformes brancos, camuflados na neve

PARIS, 5 (UP) — Sabe-se, agora, que tanks e infantaria britanicas vêm participando, ha varios dias, dos ataques á saliente alemã na Belgica, combatendo, atualmente, na região de Marche.

A contra-ofensiva aliada contra o franco norte da saliente extendeu-se mais treze kms. para o norte. Entretanto, diz um despacho do front que o inimigo não demonstra indicio de querer abandonar qualquer ponto da saliente.

Envergando uniformes brancos e usando toda especie de camuflagem na neve, os alemães combatem com tenacidade e só, lentamente, vão sendo desalojados das suas posições.

Mr. Allison B. Hart

Encontra-se nesta capital em transito para os Estados Unidos, para onde deverá prosseguir viagem amanhã, pelo avião da Pan-American Airways, Mr. Allison B. Hart, digno gerente da filial de Pernambuco da Sydney Ross Company, que ali vai tratar de altos interesses dessa importante Emprêsa.

Regosijados pela presença entre nós do ilustre cavalheiro, os srs. M. Martins & Cia. agentes e depositarios exclusivos neste Estado da Sydney Ross Company, oferecerá um cock-tail ao sr. Hart, a ter lugar hoje ás 17 horas no "Grande Hotel", para o qual o O DIARIO recebeu atencioso convite.

Desejamos ao sr. Allison B. Hart uma bôa viagem e breve regresso ao Brasil.

Ao Comércio e ao Publico

Segunda-Feira

HERMILIO TOSCANO DE BRITO avisa aos seus amigos e freguezes que abrirá na próxima SEGUNDA-FEIRA 8 do corrente, IMPRETERIVELMENTE, ás 10 horas, á RUA DR. BARATA Nº 221 a sua casa de Ferragens e Material Elétrico em geral, que venderá a preços sem competidores, esperando contar com a preferencia de todos, o que agradece antecipadamente

Os indus e anglo-americanos

desembarcaram em Akyab

NOVA YORK, 5 (UP) Urgente — A BBC diz que as tropas anglo-americanas e indu's desembarcaram em Akyab, na Birmania Interior, sem encontrar resistencia além das armadilhas dos campos minados.

Indicou a BBC que nem um só disparo foi efetuado pelas tropas anglo-indu'. Akyab esteve dominada pelos japoneses desde que os aliados abandonaram a Birmania em 1942.

Afundados couraçados americanos

LONDRES, 5 (UP) Urgente — A radio de Tokio anuncia que porta-aviões norte-americanos, dois couraçados ou cruzadores foram afundados pelos aviões japoneses ao largo de Mindoro, no dia 4 de Janeiro.

Edição hoje Cr$ 0,40

Lançamento de bombas voadôras

ZURICH, 5 (UP) — Noticias de Chiasso, em harmonia com fontes não fascistas, dizem que os alemães construiram bases de lançamento de bombas v-1 e v-2 em varios pontos do norte da Italia.

Dr. Manuel Vilaça

Publicamos, a seguir, a lista dos colegas e amigos do dr. Manuel Vilaça que aderiram, até hoje, á manifestação a ser levada a efeito, brevemente, ao digno especialista conterraneo, pelo seu regresso do Rio de Janeiro:—

Djalma Maranhão, drs. Edgar Barbosa, Djalma Marinho, Omar Medeiros, Caio Pereira, sr. David Cunha, drs. Milton Ribeiro Dantas, José Jorge Maciel, Jacob Wolfzon, srs. Aristofanes Fernandes, Tiburcio Gâmbarra, Adalberto Marques, Durval Paiva Filho, Luis Maranhão Filho, dr. Mirabeau Pereira, dr. José Pedro Bezerra, dr. Anibal Azevedo, dr. Travassos Sarinho, sr. Henrique Santana.

In vino veritas...

Quando bebo uma garrafa de vinho bom,
Minhalma estende os braços para a vida,
Num largo gesto fraternal.
Fico em estado de romantismo agudo,
Com uma disposição enorme para perdoar
A estupidez do mundo e das mulheres.
Quando bebo uma garrafa de vinho bom,
Qualquer musica triste me faz chorar.
Sinto saudade de tudo:
De amigos distantes que, talvez, não verei mais;
De cidades e vilas por onde andei;
De namoradas que me inspiraram
Tantas loucuras sentimentais...
Quando bebo uma garrafa de vinho bom,
Mergulho em pleno sonho mistico.
Tenho vontade de ir á igreja
Fazer as pazes com Jesus Cristo...

Esmeraldo SIQUEIRA

REX — DOMINGO
Matinal ás 9,30
1° — Fasendo Fita
2° — Fox Jornal
3° — Corridas em Hollywood (desenho)
4° — Atletas em Guerra
5° — Olimpic Jornal
6° — Cine Jornal Brasileiro
7° — Guerra de Neve (desenho)
8° — New-York em desfile
9° — Noticia do Dia
10° — Como jogar Base-ball (desenho)
Preço unico: Cr$ 2,00
As crianças menores de 5 anos não poderão entrar

MATERIA PAGA

UMA EXPLICAÇÃO AO PUBLICO

A população inteira de Natal conhece pormenores do atentado revoltante de que fui vitima, no dia 5 de dezembro de 1941. Naquela data, pelas 18 horas, os individuos AGENOR TARGINO DE ANDRADE, MARIO TARGINO DE ANDRADE E JOÃO GONÇALO TARGINO DE ANDRADE invadiram afrontosamente a minha residência, á Rua Amaro Barrêto, nesta capital e, aproveitando-se da circunstancia de encontrar-me sozinho e desarmado, agrediram-me, praticando em mim diversos ferimentos de natureza grave, conforme ficou constatado no exame do corpo de delito a que fui submetido.

Os criminósos, presos em flagrante, estiveram detidos (com exceção de um, que fugiu após a prisão) até o dia seguinte, e se viram processados pela nossa Justiça, que lhes aplicou a pena de 18 meses de reclusão, pena essa que, confio em Deus e no espirito de equidade dos nossos dignos magistrados, será confirmada unanimemente, pelo Tribunal.

O crime se revestiu de todas as agravantes previstas na lei. Os agressores possuiam superioridade em forças e em armas, agiram de surpresa e violaram o lar de um cidadão, que trabalhava despreocupadamente, no concerto de um aparelho de rádio, sem armas com que pudesse repelir qualquer ataque. Essas circunstancias os tornam indignos da comiseração do publico e merecedores das penalidades previstas no art. 304 da antiga Consolidação das Leis Penais, vigente ao tempo do atentado.

Desde que me vi atacado, tudo envidei para que fossem castigados os agressores. Jamais, entretanto, alimentei desejos de uma vingança pessoal, bastando-me o castigo imposto pela lei. Si deixei crescer os cabêlos e a barba, não foi, como maldosamente ninguem supôs, com o intuito de sómente cortá-los quando realizasse qualquer vingança. Sempre pensei em voltar ao cabeleiro no dia em que visse condenados os meus perversos seviciadores. Agora, que êles estão punidos, vou tornar ao aspecto normal, mostrando que ao contrário de Sansão, continuarei forte para testemunhar a expiação daqueles que me torturaram.

E espero ler em breve a decisão do nosso mais alto Tribunal, confirmando a sentença do Meritissimo Juiz que condenou AGENOR, MARIO e JOÃO GONÇALO TARGINO DE ANDRADE, porque violaram a residência de um cidadão honrado, agrediram-no traiçoeiramente, á noite, com visivel superioridade de forças, de armas e de covardia.

Natal, 5 de Janeiro de 1945.

TEODOSIO SOARES DA SILVA
(Firma reconhecida)

Icaraí

Risonho quadro azul, com vultos erradios
de navios,
e asas, num vôo esmorecente,
quasi pousando — lentamente —
nagua, em que afiora o alvôr da espuma em jorros.
Doce quadro marinho!
Suave ninho,
entretecido
e escondido
na singeleza e paz dos môrros!
Com meiguice,
a viração,
em torno, esvoaça,
e Icaraí, a todo instante,
— enlevante,
canta e ri-se,
em sua inspiração,
em seu aprazimento, em sua graça.
— Em tumultuosas caminhadas,
nas investidas
de um temporal tremendo,
não sei de que milagre ficam cheias,
sei que, ás vezes, chegando a estas areias,
aguas, viageiras quérulas!
ficam tranquilizadas,
adormecidas,
transparecendo
um fundo sonho de corais e pérolas!
Tebaida do descanso e da poesia,
silente e descuidosa,
ao longe, espia
a cidade vibrante e esplendorosa
do Rio de Janeiro,
— Babilônia, que á noite mais seduz:
Vista assim, deste lado,
torna-se um eden estrelado
e ali gorgeia e irradia
um verdadeiro
poema de luz!
Numa apoteose feérica
a terra moça e opulenta,
nação que nos orgulha e nos contenta,
maravilhosa flôr da America!
A noite inteira,
na vastidão, que se redoura,
entre o fulgôr disperso,
ha um hino pela terra brasileira,
morena sedutora,
a mais bonita do universo!
Retiro marulhoso,
uma serie de encantos lhe pertence,
praia do idilio e do repouso,
nobre e elegante bairro fluminente.
— Especialmente no verão,
quando é maior a afluencia de banhistas,
que horas esplêndidas que são!
Que alvorôço nos grupos veranistas!
Como num brando
oasis — nos dias quentes,
vêem-se na areia e nagua se agitando,
soberbos corpos de adolescentes!
Bela emoção se goza,
quando, radioso sol, com o brilho desusado,
paraninfas
a festa deliciosa,
em que ha o vivo bailado
e o lindo banho das ninfas.
Perpasse o vento,
manso ou violento,
em dia claro ou todo em bruma,
em parte alguma,
como nas pedras da saudade,
a onda canta com este sentimento
a esta sonoridade!
Em tudo isto a cismar,
na minha fantasia,
diante do mar,
um poeta exul, que se extasia,
e alteia a voz madrigalesca,
olhando a lua muito branca e fria,
Chego a pensar
que o mar das lendas, mar grandioso,
o coração — num fundo pouso,
oculta, neste recanto,
e que Deus encerrou maior encanto
aqui,
na praia romanesca,
no céu de Icaraí.

Edinor AVELINO

BRASIL CLUBE

A diretoria do "Brasil Clube", avisa aos seus associados que no próximo domingo, dia 7, fará realisar-se em sua séde social uma matinée dedicada aos seus associados e familias.

Augusto Salvador Fernandes — 1º Secretario.

Falando a meu coração

Reso, em silencio, uma oração e, sosinho,
faço a oferenda junto do sacrario,
onde eu guardava, com maior carinho,
o meu sonho de poeta e visionario.

Desfeito o amor, pra que manter o ninho
se, dele, era o altar e o relicario?
Para que ainda o adornar de linho,
de rendas e de sêdas e velario?

E' para recordar o bem perdido.
E para sofrer mais do que hei sofrido.
Para faser o coração sangrar...

E esse atróz sofrimento, se o bemdigo,
é porque eu sinto que Ela está comigo,
todas as noites quando eu vou resar.

Do "Vas Spirituale"

JAIME DOS G. WANDERLEY

Ciencia? não, amor!

SABIO, que tens prodigios operado
Nesse Anfiteatro da Ciencia e da Arte,
Anula a ação da morte, e, em toda a parte,
Faze ditôso o homem desgraçado!

Mostra-me, do teu engenho, o baluarte
Que se anteponha á dor e ao torturado,
Um dique ao ódio, ao vicio e ao pecado,
E, prometo, de joelhos aclamar-te!

Faze que o homem vêja noutro um irmão,
Muda em amôr — no humano coração,
Esse rancor ao próximo, — infecundo!

Semeia o bem que ilustrarás teu nome...
Nem tão só de ciencias temos fôme,
De amôr, porém, é que precisa o MUNDO!!!

Marcos FALCÃO

TOSSES? BRONQUITES
VINHO CREOSOTADO

CASOS DIVERSOS

(Um mecanico, em S. Paulo está sendo processado pelos colegas porque não comprou o bilhete premiado, da Loteria Argentina).

Custa crer que um cidadão
se veja, assim, processado,
por não ter adquirido
o bilhete premiado.

Si isso tornar-se costume
a cousa vai ficar feia,
pois milhares de pessôas
irão parar na cadeia...

EL. MANO

IMPUREZAS DO SANGUE
ELIXIR DE NOGUEIRA
(SILVEIRA)

CABELOS BRANCOS

A BELEZA DA MULHER E A JUVENTUDE DO HOMEM, depende dos seus lindos cabelos e este se consegue usando o admiravel preparado Brilhantina "Rejuvenol". Com OITO DIAS DE USO, os cabelos brancos voltam a sua côr natural, adquirindo brilho e vigor. A BRILHANTINA "REJUVENOL", evita a quéda dos cabelos, extingue a caspa, sendo um óleo perfumado, regenerador, arôma suave e não uma tintura.

A' venda em dois tamanhos, nas farmacias, perfumarias e casa de armarinhos. Representantes:

Agente neste Estado
RUBENS MASSUD
Caixa Postal, 164
Natal - R. G. N.

FABRICA "REJUVENOL" — ELIAS PACHA & CIA. — 13 de Maio, 24 — Caixa Postal, 273 — Belem do Pará — Brasil —

Pé de Coluna

"SENÕES" NO SERVIÇO DE ONIBUS

Os serviços de onibus, estão pouco a pouco se relaxando. Infelizmente as cousas em nossa capital são assim. Começam muito bem para em vez de melhorar com a continuação, relaxarem-se, caindo em verdadeira anarquia. Já se nota na maioria dos onibus, a inexistencia das cainpainhas tão necessarias.

Não ha um horario mais ou menos fixo, dos mesmos, demorando dez dezenas de minutos nos pontos iniciais "fazendo o numero". Como existe mais de uma empreza explorando este meio de transporte, vemos comumente dois ou três desses veiculos seguidos de perto, enquanto por mais meia hora um siquer não é visto. A Inspetoria de Transito num gesto elogiavel, colocou placas determinando os pontos de paradas. Por mais de uma vez, tenho visto entretanto, certos onibus, pararem antes, no meio do transito afim de "apanhar mais um" (50 centavos a mais!) Outrossim, a super-lotação que é permitida pode redundar em graves consequencias.

Os condutores que a principio tanto elogiei, estão saindo da boa norma, dirigindo pilherias a passageiros. São estas pequenas cousas que muito abalam a vida de uma Empreza de Transporte. Os srs. proprietarios devem tomar providencias no sentido de que sejam embora em parte, evitados estes "senões".

ZE' FERNANDES

Sociedade

ANIVERSARIOS
HOJE

Senhores

A data de hoje assinala o aniversario natalicio do sr. Alberto Gentil, funcionrio da Delegacia do Tesouro Nacional, em Nova York.

— Passa nesta data o aniversario do sr. Jalmar Carvalho de Araujo, funcionario da Saude Publica.

Senhoras

Defue na data de hoje a festa aniversaria da sra. Alice Godoy Bezerra de Medeiros, esposa do dr. José Augusto Bezerra de Medeiros, vice-presidente do Instituto Nacional do Sal e da Associação Comercial do Rio de Janeiro.

A senhora, que aniversaria, reune qualidades distinguidas de espirito e de coração, as quais, ao lado das prendas domesticas de que é portadora, a credenciaram para merecer a simpatia e a admiração de todos quantos privam de sua convivencia.

Esse grato evento dá motivo as demonstrações de apreço que lhe serão prestadas.

Senhoritas

Decorre hoje o aniversario natalicio da srta. Sarita Volfson, filha do sr. Leon Volfson, pertencente ao comercio desta praça.

— Assiste hoje a passagem de seu aniversario natalicio a srta. Alaide Sales, enteada do sr. Henrique Santana.

Crianças

Completa anos hoje o garotinho *Emelcio, filho do sr.* José Guedes, proprietario da Fabrica de Bebidas "Planeta", desta capital.

O genitor da criança aniversariante recepcionará as pessoas de suas relações de amisade em festa intima por esse grato acontecimento.

RECEPÇÕES

Por motivo do transcurso de sua data natalicia a pequena Vilma Cabral de Macedo, filha do sr. Odilon Cabral de Macedo, gerente do "Bar Antartica", recepcionou as suas amiguinhas em festa intima, em sua residencia a rua Jundiaí.

A familia Cabral de Macedo, foi prodiga em fidalguias para todas as crianças que estiveram presentes aos momentos de diversões em homenagem á aniversariante, sendo-lhes servido bombons, doces e bolos.

NASCIMENTOS

Inaldi, foi o nome recebido pela criança, filha do sr. Luiz Gonzaga Barbalho Neto, agricultor em Goianinha e de sua esposa d. Maria Eugenia C. Barbalho, nascido no dia 26 de dezembro ultimo.

— O lar do bacharelando Romulo Wanderley e de sua esposa d. Mariamélia Pinheiro Wanderley foi alegrado, ante-ontem, com o nascimento de uma criança que se chamará Maria Eleonora.

Muitas visitas tem recebido a recem-nascida, na residencia de seus pais, á Rua Presidente Quaresma, 605.



Sindicato dos Médicos do Rio Grande do Norte

O SINDICATO DOS MEDICOS DO RIO GRANDE DO NORTE, avisa a todos os médicos, ora no exercicio da profissão na base territorial do reefrido Estado, que deverão recolher, até o dia ultimo de fevereiro próximo, a importancia relativa ao imposto sindical pelos mesmos devido ao referido Sindicato.

Essa importancia, fixada na forma do artº, 583 da Consolidação das Leis do Trabalho, é de Cr$ 40,00 (quarenta cruzeiros), anualmente e poderá ser paga diretamente ao Sindicato supra citado ao invés de ser recolhida ao Banco do Brasil, como anteriormente.

Para qualquer informação deverá ser procurado o Dr. Jacób Volfzon, á praça João Maria, 64, nesta capital.

AGUARDENTE?
"OLHO D'AGUA"
(Examinado e Aprovado pelo Laboratorio Bromatologico do Rio de Janeiro)
Saboroso Aperitivo para o mais exigente paladar
Peça Sempre — OLHO D'AGUA
Fabricada e Engarrafada por
JOÃO BERCKMANS DANTAS

Noticiario do Pais
pela AGENCIA NACIONAL

Em inspeção aos Postos Indigenas

MANAUS, 5 — Seguiu para a Fazenda São Marcos, neste Estado, o sr. Alberto Pizarro, que vai inspecionar os postos indigenas da Região do Rio Negro.

Vem ao Rio o Interventor do Estado

J. PESSOA, 5 — Somente amanhã, é que o interventor federal, sr. Rui Carneiro, partirá para o Rio de Janeiro.

Devolvida ao Brasil a Base de Tijipió

RECIFE, 5 — Realizou-se nesta capital, uma solenidade de grande expressão internacional, tendo o capitão W. C. Ropper, em nome do governo americano, devolvido ao Brasil a base de Tijipió, que fôra cedida aos Estados Unidos, por empréstimo, em 1942, passando a ser usada como estação de cura para marinheiros.

Colonia de Ferias

BAIA, 5 (A.N.) — Com suas instalações ampliadas, será reaberta, no próximo dia 5, a Colonia de Ferias do Bogari, que funciona nesta capital. Já foram selecionados 120 crianças do sexo masculino, nas escolas primarias locais, para estagiar ali.

Tomaram posse os membros da Comissão Executiva de Abastecimento

S. PAULO, 5 (AN) — Realizou-se, hoje, pela manhã, no salão vermelho do Palacio dos Campos Eliseos, a posse dos novos membros da Comissão Executiva do Abastecimento de São Paulo, integrada pelos srs. Carvalho Sobrinho, Marcilio Penteado, Mario Alexandre Refinete, Antonio Rodrigues de Azevedo e Mario Leite, respectivamente, (representantes do coordenador da Mobilização Econômica, Lavoura, Associação Comercial, Federação das Industrias e Técnico em Transportes.

Dando posse aos novos membros falou o coronel Anapio Gomes.

Rodovia

CURITIBA, 5 — Será construida, ainda este ano, pelo governo do Estado, uma grande rodovia ligando Guarapuava á cidade de Palmas.

Auxilio aos Hospitais e Instituições de Caridade

CURITIBA, 5 (A.N.) — A Comissão Estadual da Legião Brasileira de Assistencia acaba de promover medidas no sentido de distribuir a importancia de 210 mil cruzeiros entre os hospitais de caridade e outras instituiçoes de assistencia social do Estado.

Falecimento

PORTO ALEGRE, 5 (A.N.) — Faleceu, nesta capital, com a idade de 78 anos o ilustre dr. José de Almeida Martins Costa, um dos mais antigos e cultos advogados do fôro local.

CONCURSOS PARA O BANCO DO BRASIL E DO D.A.S.P.
José Ferreira Filho
Leciona português, Preparando candidatos para habilitação ao Artigo 91. Cursos: Primário, Ginasial e Colegial, Gramática Historica e literatura. Informações pelo tel. 11-45.

Para obter a luz do dia durante a noite
Kerosene "AURORA"
SHELL
Distribuidores Caubi Barroca
Rua Campos Pinto, 831 — Rocas.

BRASIL CLUBE

NOTA OFICIAL

A Diretoria do "Brasil Clube", chama a atenção dos seus associados para observar a seguinte nota:

a) Fica terminantemente proibido aos senhores associados, trazerem para os bailes realisados nesta sociedade, pessôas que não pertençam ao quadro social, pois deste modo evitarão decepção para os convidados e aborrecimentos para a Diretoria;

b) A partir desta data só será permitida a entrada nas nossas festividades aos socios que apresentarem o recibo do mêz, juntamente com a carteira de identidade;

c) Os associados que ainda não sejam possuidores da respectiva carteira de identidade, devem procurá-las na Secretaria, mediante a apresentação de 2 fotografias 3 x 4.

e) Chamamos a atenção para a fiel observancia do artigo 30º dos Estatutos em vigor.

A DIRETORIA

ECONOMISE SAUDE
e prolongue a mocidade
usando tintura FEURY
A melhor de todas
E
DINHEIRO
ADQUIRINDO SEUS REMEDIOS na
Farmacia Santa Cruz
Rua Dr. Barata 158 — Natal R. G. Norte

FERNANDES & CIA.
Endereço Telegráfico FERNADIA
Fone: 1649
Cx. Postal, 50
Av. Tav. de Lira, 32
DEPOSITO
Trav. Venezuela, 31
NATAL
PEÇAS E ACESSORIOS PARA TODOS OS TIPOS DE CARRO ...
PNEUS — BATERIAS — OLEOS E GRAXAS, ETC.
Tudo pelos menores preços da praça

Exemplo comovedor

Por Zedar Perfeito da SILVA

Não há quem não se lembre dos dias tumultuosos por que passou a Inglaterra. A todo o momento, logo nos começos desta guerra, era esperada a sua rendição. Seria impossivel resistir mais vinte e quatro horas, com ataques inexoráveis como aqueles que a aviação alemã estava acometendo as cidades inglesas, principalmente Londres. A retirada de Dunkerque foi um espetaculo dantesco, em que se misturaram a determinação de um povo que não queria ser vencido, e o impulso forte do exército alemão, que impedia facilmente o adversário para o outro lado da Mancha.

Seria inutil recordar fatos de ontem, que, pela sua grandeza épica, permanecem vivos e frescos em nossa memoria. Seria, também, perder tempo, invocar o vigor de Mr. Churchill ao erguer o ánimo do povo, prometendo "sangue, suor e lágrimas", para se prosseguir na luta e sobreviver aos golpes terriveis de um adversário poderoso, que se aproveitava á maravilha do menor descuido.

Tudo isso aconteceu ontem. E hoje? O Império Britanico, para assegurar as rotas de suas possessões no ultramar, precisa encontrar uma Grécia dócil aos seus caprichos, para dessa forma garantir a livre passagem da Royal Navy pelo Canal de Suez. O povo grego, por sua vez, deseja um govêrno que o represente de fato e que lute corajosamente pelas verdadeiras reivindicações nacionais. Está cansado de viver sob o dominio dessa ou daquela potência, forma que não deixa de ser uma escravização. Agora, quer ser livre. Para isso, acreditou na Carta do Atlantico e, pela liberdade do solo pátrio e pela auto-determinação, firmemente lutou, lutou de tal modo que, em igualdade de condições, será dificil o seu exemplo ser suplantado por outro povo.

Mas, que se conclue dessa exposição? Vamos, para matar logo a curiosidade do leitor, expor o nosso objetivo capital. E' que o sistema politico adotado pela Inglaterra honra o gênero humano e o honra porque permite que o Partido Trabalhista, vivendo o momento presente e pensando no futuro, discorde da atitude do govêrno, no caso da intervenção armada na Grécia, para sustentar o primeiro ministro Papandreou. Este, pelos fatos vindo a furo, não representa e não pode interpretar as legitimas aspirações gregas. Ele serve, pelo contrário, aos intresses britanicos.

O govêrno inglês, dirigido por Mr. Churchill, é muito realista, realista até na maneira como insiste no caso grego. O proprio jornal conservador "Times" e outros mostram-se apreensivos pelos acontecimentos na Grécia, refletindo os seus pensamentos em editoriais diários.

Sendo Mr. Churchill o simbolo da resistência inglesa, isso não obsta, diante da nova situação criada, que o povo venha combater o ponto de vista do primeiro ministro britanico, com o vigor e o entusiasmo que os jornais e as estações de rádio nos dão, de instante a instante, conta.

Para se ter idéia da liberdade de pensamento, mesmo com a guerra em sua fase aguda, reproduziremos dois trechos de um artigo do famoso historiador H. G. Welles, publicado no semanário "Weekly". O primeiro, com êste sabor ácido: —

"Winston Churchill, o atual, pseudo-fuehrer, tem seu campo de idéias limitado ás aventuras e oportunidades da vida politica britanica. Nunca deu provas de ser capaz de pensamentos amplos ou de qualquer capacidade cientifica ou literária. Sua ignorancia das ciências fisicas e sociais contemporaneas é evidente e, exatamente por ser assim, pertence a essa organização profundamente snob chamada Royal Society. Sua vida é uma série de fases alternadas de galhardia e de estupidez auto-indulgente; seus hábitos foram sempre voluveis".

Como prova eloquente de que ninguem é infalivel nesta mundo e que não há, para a mentalidade inglesa, fé capaz de fazê-la aceitar um homem além do que êle é em verdade, passaremos a transcrever o segundo trecho: —

"Churchill já serviu a seus fins e já é tempo de repousar sôbre os louros, antes que esqueçamos tudo aquilo que lhe devemos. Queremos que se vá, que se vá agora, antes que nos desacredite mais. E' para o seu bem, assim como para o nosso. E, se levar consigo toda a boa fama dêste mundo, tanto melhor para as esperanças humanas".

Nesse fato reside grande exemplo para os povos, como o nosso, que ainda se encontram balbuciando as primeiras palavras no campo da liberdade politica. Seja qual fôr o resultado da intervenção armada na Grécia, uma lição já é fácil de ser tirada: — a liberdade com que o povo inglês defende principios que, sem nenhuma evasiva de nossa parte, representam, sob o ponto de vista da politica internacional, grave ameaça á permanencia do Império Britanico.

Será que o idéal politico vai vencer as exigências da realidade?

Hermilio Toscano de Brito

Representações nacionais e estrangeiras e conta propria

SERVIÇOS ESPECIALIZADO DE TRANSPORTES

Depositário de madeiras, canos galvanisados, ferro, arame liso, pregos oleo de linhaça, manilhas de barro, cimento, etc.

Rua Duque de Caxias, 59 — Fone 1207 — Teleg. "HOLIMERN" — Cx. postal, 128

NATAL — RIO GRANDE DO NORTE

SERRARIA CENTRAL

Estoque permanente de madeiras do norte, sul, e das matas do Estado — Materiais para construção

Rua Cel. Bonifacio, 195 — Fone 1323 — Natal — Rio Grande do Norte

Compram-se

BONUS DE GUERRA

Informações com:
RAIMUNDO PINHEIRO
Rua Dr. Barata nº 219

INDICADOR PROFISSIONAL

MEDICOS

Dr. Milton Ribeiro Dantas
MEDICO ESPECIALISTA
Doenças dos pulmões, Bronquios e Pleuras
Pneumotorace Artificial
RAIO X
no consultorio e em domicilio
CONSULTORIO: Rua Ulisses Caldas, 86 - 1º andar
FONE, 1349
RESIDENCIA: Av. Prudente de Morais, 380 — FONE, 1367

Dr. Etelvino Cunha
(Curso de aperfeiçoamento no Rio de Janeiro e São Paulo)
Assistente do Hospital Miguel Couto
DOENÇAS DE SENHORAS — PARTOS
Ondas ultra-curtas, Bisturi Eletrico, Eletrocoagulação, etc
CONSULTORIO: Rua Cel. Bonifacio, 222 (Ribeira) Das 15 ás 18 horas — FONE 1082
RESIDENCIA: Praça André de Albuquerque, 534 — FONE, 1375

Tratamento e operações das doenças dos OUVIDOS, NARIZ E GARGANTA
Dr. Cleodon Tavares
Auxiliar técnico e ex-assistente interino da Cadeira de Oto-rino-laringologia da FACULDADE DE MEDICINA DO RECIFE e assistente do HOSPITAL PEDRO II, (Recife)
Consultas das 15 ás 18 horas
Consult. Dr. Barata, 332-1º
Res.: Vol. da Patria, 695

Dr. Manoel Vitorino
ESPECIALISTA
DOENÇAS DO SISTEMA URINARIO
(ambos os sexos)
Doenças do sistema genital masculino
OPERAÇÕES
Doenças venereas em geral
Consultorio: Rua Coronel Bonifacio nº 228 — Natal
Telefone 1629

Dr. Sergio Guedes
Reabriu seu consultorio á Trav. Argentina, 42
Diariamente das 14 ás 17 horas

Dr. Anibal Medina de Azevedo
Diplomado pelo "Instituto Osvaldo Cruz" (Manguinhos)
ALERGIA
Diagnostico e tratamento das doenças alérgicas (Asma, colites, enxaquecas, dermatóses, etc.
ANALISES CLINICAS
Exames de Urina, Sangue, Féses, Pus, etc.
Av. Rio Branco nº 640 das 15 em diante

Joana da Rocha Lima
PARTEIRA
Diplomada pela Faculdade de Medicina do Rio de Janeiro
Ex-assistente do Hospital Pro-Matre e Maternidade Escola
Residencia: Av. Rio Branco, 667 — Natal

Dr. Olavo Montenegro
Curso de aperfeiçoamento no Rio de Janeiro
CLINICA MEDICA E PEDIATRICA — DOENÇAS DA NUTRIÇAO E GLANDULAS ENDOCRINAS
OBESIDADE, MAGREZA, DIABETES, REUMATISMO
Regimens alimentares
Consultas das 15 ás 18 horas
Consultorio: Rua Cel. Bonifacio, 222 - Tel. 1082
Res.: Av. Deodoro, 686 — Tel. 1718

HEMORROIDAS
CURA RADICAL
Sem operação e sem dor — Doenças Anu-Retais e do tratamento dos estreitamentos do réto pelas dilatações diatermicas
PARTOS

Dr. L. Bandeira de Melo
ESPECIALISTA
CONSULTORIO: Praça Augusto Severo, 250 . 1º andar — Salas 8 e 9
Expediente: de 2 ás 5 diariamente
RESIDENCIA: Rua João Pessoa, 154

GABINETE MEDICO DENTARIO
Dra. Aliete Roselli
CLINICA MEDICA E GINECOLOGICA
Consultas: 9 ás 11 e 13 ás 18
Odete Roselli
CIRURGIA-DENTISTA
Consultas: 8 ás 11 e 13 ás 18
Telefone 1161
Av. Junqueira Aires, 650

Dr. Gonçalo-Mendo Vidal
CLINICA VETERINARIA
Residencia: Ferreira Chaves nº 104
Edificio Fernando Costa das 12 ás 17 horas, sabado das 8 ás 12 horas
Pensão Natal: das 7 ás 12 e das 17 ás 20 horas

Dr. Alvaro Vieira
Chefe de Clinica Cirurgica do "Hospital M. Couto"
Cirurgia Geral Doenças de Senhoras — Eletricidade Médica
Eletro-coagulação — Ondas Curtas — Bisturi Eletrico
Consultorio: Av. Duque de Caxias — 174 Fone, 1284
Horario: Das 14 horas em diante
Residencia: Av. Getulio Vargas — 750 Fone: 1423

Dr. Creso Bezerra
CHEFE DO SERVIÇO DE CLINICA MEDICA DA POLICLINICA
Clinica médica de adulto
Clinica especializada do Aparelho Digestivo
CONSULTORIO
Av. Rio Branco, 669 — 1º
Horario — 14 ás 16
Residencia — Rua da Conceição, 621 — Fone, 1354

"O DIARIO"
é o jornal de maior VENDA AVULSA da Capital

Dentistas

Dr. Ezequiel Bezerra
Avisa que já instalou seu Gabinete Eletro-dentario á Avenida Rio Branco, 598. Expediente de 8 ás 11 e das 15 ás 18. (No segundo expediente atenderá com hora marcada)

Advogados

Garibaldi Tinôco & Djalma Aranha Marinho
ADVOGADOS
Av. Duque de Caxias, 127 — 1º andar
(Altos da Panair do Brasil S. A.)
Telefone, 1570 — Natal

Manoel Varela D'Albuquerque
ADVOGADO
NATAL
Avenida Duque de Caxias (antiga Sachet, 191)
Andar terreo

Gil Soares de Araujo
ADVOGADO
Escritorio e residencia: Rua Camboim, 753
NATAL

Bel. Vicente de Sousa
ADVOGADO
da Ordem dos Advogados
No civil, crime e dissidios trabalhistas
Rua Fonseca e Silva, 1105
Alecrim — Natal

O DIARIO
(VESPERTINO)
(Responsabilidade da Empresa "O DIARIO" Ltda.)

EXPEDIENTE
Secretario: Djalma Maranhão
Gerente: Durval Paiva Fº
(SÉDE)
Redação, Gerencia e Oficinas
Rua Frei Miguelinho, 129
TELEFONE 1.205
Natal—Rio Grande do Norte
HORARIO:
De 7 ás 11 e de 13 ás 17

ASSINATURAS
ANO ..... Cr$ 70,00
SEMESTRE ..... Cr$ 40,00
Anuncios e Publicações
Tabela na Gerencia

VENDA AVULSA
Numero do dia .... Cr$ 0,40
Numero atrasado .. Cr$ 0,80

NOTA — Só publicamos colaborações solicitadas

CONSTRUT.

Joaquim Vitor de Holanda
CONSTRUTOR
Prov. nº 25 — P
Registrado no Conselho de Engenharia e Arquitetura
Construções e reconstruções — Estuques e revestimentos de fachadas — Postes e manilhas de concreto para boeiras — Bancos para jardins
Deposito e Escritorio:
Rua do Sul, 206 — Natal

Plantão de Farmacia
Hoje — GUILHERME
Amanhã — NATAL

Oportunidades

VENDE-SE um berço. Preço de ocasião. Tratar na rua Ceará-Mirim, 265 (Baldo).

—

AULAS DE INGLÊS E CURSO DE ADMISSÃO

Ensina-se Inglês e prepara-se alunos aos cursos de admissão, ginasial, comercial, aceitando-se tambem alunos do curso primario.

Tratar á av. Rio Branco, 710.

—

VENDE-SE a Alfaiataria Medeiros, á Rua Presidente Bandeira, 438 — Alecrim.

A tratar na mesma com o proprietario sr. Egidio Correia de Medeiros.

—

VENDE-SE um tanque de ferro com capacidade para 327 litros.

A tratar á Av. Duque de Caxias, 170.

—

CHEVROLET 40 — Vende-se um, em ótimas condições, com placa de aluguel e cota de gasolina. Facilita-se o pagamento. Informações com o sr. Romulo Wanderley

O DIARIO
Encarrega-se de serviços tipográficos em geral, usando maquinas "Linotipo"

Meditações sobre a vingança

Jerry HOLT
Copyright by PRESS INFORMATION
(Exclusivo para o O DIARIO no Rio Grande do Norte)

Muito se tem falado e escrito sobre a sorte que estará reservada ao ditador nazista. Seu estado de saude, sua possivel loucura, a hipótese mesmo de sua morte, encheram ultimamente as colunas dos jornais do continente europeu e americano. Mas, em ultima análise, bem pouco importa o destino de um Hitler, se a Alemanha de hoje está cheia de milhões de almas corrompidas pelo germe nazista, homens, mulheres e crianças destituidas de todo sentimento humano e cujos atos são tão vis, se não peores ainda do que os de seu Fuehrer. Além disso se o ditador alemão morresse amanhã, seu desaparecimento não influiria sobre o desenrolar da guerra. A luta continuaria a se processar. Nenhuma mudança se verificaria. Que importa a pessoa de Hitler, se ele soube criar durante os anos de seu dominio milhões e milhões de mentalidades iguais a sua, de substitutos dignos de ocupar o lugar por ele fosse deixado? Essas especulações sobre o estado de saude fisica ou mental do "Fuehrer" carecem de valor. Bem pensando um Hitler vivo e influente entre os seus nos será mais util do que um Hitler morto. O fanático ditador á testa do alto comando alemão, presta serviços inestimáveis á causa aliada, e para nós substitue, com vantagem imensa os técnicos de guerra prussianos.

Talvez mesmo todo esse alarde sobre a atual sorte de Hitler não passe de um "bluff" germanico, de uma manobra habil para conseguir uma paz "negociada". Os chefes nazistas julgam, não sem razão, que todo o peso de ódio da humanidade se concentra, antes de tudo sobre a figura do "Fuehrer", que ninguem fóra da Alemanha é capaz de ver essa criatura sob uma luz um pouco mais suave, de julgá-lo com um átomo de simpatia ou talvez mesmo de compreensão e que não haverá quem lhe apérte a mão, ainda depois de terminada a guerra. O desaparecimento de Hitler faz parte de um plano elaborado em pról da ideologia e sobrevivência do nazismo, e cujo primeiro item é assegurar ao país uma paz negociada. Em dez anos calculam os teutos — uma nova guerra poderá ser deflagrada com maiores probabilidades de sucesso e Hitler rehabilitará, poderá de novo assumir o poder. O plano é astuto. Mas os alemães não duvidam de que seja realizavel. De Munique á guerra relampago — da doença do Fuehrer á paz negociada, tais são os caminhos que levam o mundo a enfrentar dentro de poucos anos um novo "Munique" mais terrivel do que o passado. O crime continua pois a ser um negócio em que os nazistas depõem sua fé.

Meditando sobre a vingança que ha de vir, convencemo-nos de que não mais convem que Hitler e seus asseclas morram antes do tempo. Esses nazistas precisam viver. Devem presenciar a invasão, pelos exércitos das democracias, do solo sagrado" alemão. Devem assistir á queda do nazismo. Devem viver como prisioneiros para trabalhar manualmente, na reconstrução da Europa devastada. Talvez entre eles, uma percentagem minima possa redimir-se mediante o trabalho árduo e honesto de cada dia. A estes de futuro, poderemos estender a mão. Mas a maioria não abandonará jamais, certamente, seu sonho de conquista, deveria passar o resto de seus dias construindo e executando estradas, fazendo trabalhos de operários e obreiros comuns.

Muito se tem discutido sobre o melhor destino a ser dado a Hitler uma vez derrotada a Alemanha. Por mim, nada melhor do que fazê-lo empunhar pá e picareta e obrigá-lo, sob a guarda de um pelotão de judeus e negros, a trabalhar na construção de escolas, onde se pregasse a paz, liberdade e igualdade dos povos.

Trabalho e Previdencia Social

As leis foram feitas para serem cumpridas

Por Clovis RAMALHETE
(Copyright da PRESS PARGA)
(Exclusivo para o O DIARIO no Rio Grande do Norte)

RIO, (Press Parga) — E' curiosa a mentalidade de certos empregadores que ainda não se compenetraram do dever de bem cumprir a legislação do trabalho.

Ha dias dizia-nos um empregador que estava sendo perseguido pela fiscalização do trabalho, e citava os fatos: — "Fui multado porque não tinha quadro de horario e porque dois empregados menores não tinham carteira. Oito dias depois o fiscal voltou á minha casa e multou-me de novo porque não tinha ainda o quadro de horario e porque não apresentei prova do pagamento do imposto sindical. E o fiscal não cessou a perseguição; voltou á minha casa três dias depois e lavrou mais uma outra de infração porque tinha um empregado sem estar registado no livro proprio".

E foi dificil convencer o homem de que não estava sendo perseguido pelo fiscal, mas que ele é que estava perseguindo a lei. Perguntei-lhe se não pagara licença da Prefeitura e se não tinha patente de registo so Tesouro e o homem extranhou a pergunta — "Mas é claro. Como estaria, então, funcionando?"

Pois é preriso que todos os empregados se convençam de que o cumprimento das leis de proteção ao trabalho é tão importante quanto a obediencia ás leis fiscais.

As leis foram expedidas para serem cumpridas e a fiscalização tem o dever de exigir esse cumprimento, autuando os que menosprezam os direitos de seus empregados procurando furtar-se á obediencia de preceitos legais que, na verdade, apenas cooperam para o beneficio de patrões e trabalhadores.

Galvão, Mesquita & Cia.

FERRAGENS EM GERAL, TINTAS, OLEOS, ARTIGOS SANITARIOS, MATERIAL PARA SANEAMENTO, FERRO PARA CONSTRUÇÃO E EM CHAPA GALVANISADO E PRETO, ETC.

End. Tleg. "GALMES" — Tel. 1.158 — Ruas Dr. Barata nº 217 e Cel. José Bonifacio ns. 220 e 212
NATAL RIO GRANDE DO NORTE

"AGENCIA UNIVERSAL"

PEÇAS, FORD, CHEVROLET, PLYMOUTH, DODGE, INTERNATIONAL
ACCESSORIOS PARA AUTO E CAMINHOES — MATERIAL PARA BICICLETAS
TINTAS, FITAS DE FREIOS, OLEOS, GRAXAS PARA POLIMENTOS, ENCERADOS, MOLAS, PNEUS e CAMARAS DE AR ETC.
UNICOS DISTRIBUIDORES PARA TODO O ESTADO, DAS AFAMADAS BATERIAS PREST-OLITE — GARANTIDAS
Pelos menores preços da praça
Avenida Tavares de Lira, 34
End. Tleg. "AUTO" Cx. Postal, 139
— NATAL —

JOALHARIA ALENCAR
DE JOÃO ALENCAR
A casa de mais variado sortimento em joias, relogios, pulseiras, bijouterias, artigos de otica e para presentes
Possue oficina propria
Rua Dr. Barata, 203
Rio Grande do Norte — NATAL

Serraria Arcantil Ltda.
RUA MIPIBU', 676 — NATAL
FONE 1.503
Grandes estoques de madeiras de todos os tipos, tamanhos e qualidades
Contrata qualquer tipo de coberfas
Secção especializada para fabricação de
Moveis e Esquadrias

Dois bolsões nas margens do Damubio

MOSCOU, 4 (UP) — Em Budapest a guarnição inimiga está, agora, comprimida em dois bolsões nas duas margens do Danubio.

As informações de fonte, tanto russa quanto alemã, indicam que a resistencia está agora concentrada em torno do Palacio Telno, no bairro de Buda e em torno da Universidade de Budapest, no bairro de Pest.

Mais de mil quarteirões já foram dominados pelos soviéticos na capital hungara.

Mande fazer seus impressos e seus clichês nas oficinas d'O DIARIO

Desse modo v. s. coopera para o progresso do SEU jornal

Um clarim que emudeceu

Ferreira MARINHO

Tinhamos chegado a Natal, havia pouco, no fim de 1928, quando da praça "7 de Setembro", numa calorosa manhã de sol, vimos desfilar passando defronte da Farmacia Torres (hoje Farmacia Maia), depois de exercicio penoso e estafante, a banda marcial do antigo Batalhão de Segurança, a cuja frente marchava garbosamente, muito suado e puxando um **Dobrado** no seu instrumento rude, o cabo corneteiro, João Rosendo Francisco, veterano da Guerra de Canudos.

Era um preto alto, idoso e de compleição fisica robusta, cabeça meio calva, e que ginga va o corpo no andar. Baiano de nascença, havia servido em varios batalhões do Exército e tomado parte na luta contra Antônio Conselheiro, sôbre cuja campanha Euclides da Cunha escreveu "Os Sertões" essa joia monumental e impericivel da literatura brasileira.

Contando quasi vinte anos de valiosos serviços á Fôrça Policial dêste Estado, nenhum dos seus colegas pôde superá-lo na estridência da sua corneta vibrante. Tinha o beiço forte, como se diz no meio dos que tocam instrumento de bocal.

Residindo na rua Salgadeira (rua da Misericórdia), com prole numerosa cujas necessidades nunca fôram anônimas, mesmo assim, a sua casa era a espécie de um abrigo provisorio para as familias das praças que chegando do interior do Estado, não tinham onde hospedá-las. E' que Rosendo era dêsses pretos de alma branca e dêsses belos corações que sempre encontramos nas classes humildes. Personificava na sua bondade nata, o tipo do homem prestimoso e do soldado amigo; e, por isto, gozava de muita estimação, sobretudo, pelo respeito com que tratava a todos.

Na sua vida obscura, porém, muito prestimosa, Rosendo (como era geralmente tratado) chegou a ser terceiro Sargento. Foi uma caridade á sua familia e um prêmio justo ao comportamento e tempo de serviço daquêle soldado de cabêlos encanecidos na vida exaustiva da caserna.

No movimento extremista de 1935, por ignorancia crassa, ou talvez pensando que dias melhores o favorecessem, infiltrou-se nas fileiras dos insurretos. E, quando o seu advogado procura inocentá-lo, o Ministério Publico exibe uma fotografia tirada em Ceará-Mirim, na qual a objetiva o apanhara em cima de um caminhão e de arma em punho.

Ao voltar ao meio da sociedade, depois de tirar oito anos encarcerado na peniten ciária de Petropolis, quasi necessitou de auxilio do bastão para poder andar com firmeza; o pêso dos anos mal vividos, sôbre a sua idade avançada, deixára-lhe extenuado.

E ao sabermos, há pouco, por informação de um filho seu, sargento da Policia, que o velho João Rosendo entrou para a eternidade ao declinar do dia 18 de Dezembro ultimo, essa noticia nos entristeceu, deixando-nos em meditação emotiva.

Voltando a imaginação pela estrada do tempo, revimos o antigo corneteiro do Batalhão de Segurança marchando ao seu passo cadenciado, fazendo vibrar o seu instrumento metálico e altissonante.

No entêrro de militares, é de praxe, um clarim dá o toque de silêncio, na cidade dos mortos, como homenagem ao extinto. Rosendo muitas vezes fêz êsse toque nos funerais dos companheiros falecidos; entretanto o silêncio foi mais profundo quando o seu corpo baixou á sepultura, porque não houve clarim para anunciá-lo...

E é sôbre a cova dêsse corneteiro humilde que, daqui destas colunas, semeamos algumas pétalas de rosa.

MOVELARIA IDEAL

a Rua Pres. Bandeira 373. (A antiga 2 Alecrim) Acaba de receber recentemente grande partida de Vime, Argentino e Nacional: Parece incrivel mais é a expressão da verdade.

Confecciona-se todo e qualquer estilo de moveis como sejam: Grupos para sala, porta chapeo, berços, roupeiros, papeleiros, Sextas, para padarias, etc.

Escritorio Comercial de Compras e Informações
DE
LOURIVAL PEREIRA
Parque D. Pedro II, 306 — Sala 12 — Fone 2.5862,
SAO PAULO — (BRASIL)
Dispondo de pessoal habilitado e competente, encarrega-se de qualquer assunto comercial referente a compras, como sejam: maquinas para industria, lavoura, motores, peças e acessórios, instrumentos de cirurgia, instalação para dentistas, etc. etc. Tambem encarrega-se de fornecer cotações e informaçoes detalhadas sobre qualquer mercadoria na Praça de S. Paulo
Tratar nesta capital com
LOURIVAL PEREIRA
Av. Tavares de Lira, 36 — Caixa postal, 91
——:-- Fone 1542 --:——
NATAL — RIO GRANDE DO NORTE

BARALHOS 139
Campista.
recebeu JOAO RODRIGUES BARBOSA
Preços especiais para revendedores
Remessa pelo Reembolso do Correio para o interior do Estado
Av. Tavares de Lira, 43

O DIARIO
Encarrega-se de serviços tipográficos em geral, usando maquinas "Linotipo"

Um boné de soldado da Aeronáutica

ACHADO EM FRENTE A' ALFANDEGA

Hoje, pela manhã, foi encontrado, em frente á Alfandega, um boné de soldado da Aéronautica, o qual se encontra na redação deste jornal, á disposição do seu verdadeiro dono.

CINEMATOGRAFIA

Atualidades Cinematograficas

Susan Peters gravemente ferida

HOLLYWOOD, 5 (UP) — A "estrela" Susan Peters sofreu um grave acidente, no abdomem, que deverá impossibilita-la de trabalhar por muito tempo. Segundo anuncia a Metro Goldwyn Mayer, Susan Peters estava caçando patos perto de San Diego, na California, juntamente com seu marido e outros parentes.

Já depois de terminada a caçada, quando a comitiva guardava as armas, um fuzil disparou por acaso e uma bala de calibre vinte e dois atingiu a bela atriz, perfurando o estomago e indo até a espinha. Não ha maiores detalhes, ainda, sobre o estado de Susan Peters.

Ainda o escandaloso caso de Chaplin

HOLLYWOOD, 2 (UP) — Retardado — Terminada as ferias judiciarias de "Ano Bom" o advogado de Charles Chaplin deverá apresentar hoje suas razões finais ao juiz. Hoje mesmo tambem a defesa de Joan Barry deverá oferecer a sua replica de modo que amanhã o juiz poderá instruir os jurados sobre os pontos de lei entregando-lhes em seguida o caso. O proprio Carlitos não estará presente, pois acha-se hospitalizado com uma perna ferida. E' que sabado 30, a noite, ele tentou abrir a ponta pes, a porta de sua propria casa e a madeira da porta era muito dura...

O primeiro filho de Rita Hayworth

Noticias recem-chegadas de Hollywood informam que nos ultimos dias de dezembro ultimo (não foi precisada a data) para satisfação sua e de seu marido Orson Wells, Rita Hayworth deu a luz a uma linda criança, sua primeira filha, que viu pela primeira vez o mundo em Santa Monica. A "baby" nasceu com 6,1|2 libras.

Casou-se Veronica Lake

Conjuntamente com esta boa noticia do nascimento do primeiro garoto do casal Hayworth-Wells, vem-nos tambem uma outra boa nova: E' o casamento de Veronika Lake, a conhecida loura mistericsa com André de Toth, um diretor cinematografico de origem hungara. Para ele e o primeiro casamento enquanto para ela é o segundo. E quem sabe... Poderá não ser o ultimo. Hollywood é assim mesmo...

x x x

BRANCA DE NEVE E OS SETE ANÕES é o lindo cartaz do REX desde ontem e que estará na tela até amanhã. Como todos sabemos é uma verdadeira obra prima de arte cinematografica. Em dias da semana vindoura teremos oportunidade de nos expressar sobre a mesma, pois por todo o seu conteudo pela beleza das suas cenas, ele merece palavras mais bens pensadas e documentadas.

CARTAZ DO DIA

REX — Hoje, ás 19,45 — Walt Disney apresenta o maravilhoso filme BRANCA DE NEVE E OS SETE ANÕES.
ROIAL — Hoje, ás 19,30 — O TESOURO DE TARZAN.

Lendo o O DIARIO V. S. terá a situação do mundo em suas mãos

Inquiétação alemã pela sorte de Rundstedt

LONDRES, 4 (UP) — Refletindo a crescente inquietação pela sorte das forças de Von Rundstedt, a agencia alemã Transoceana informa que os anglo-americanos concentraram novas tropas no flanco norte do saliente alemão.

Pela primeira vez, tambem, formações de tanks britanicos apareceram nessa area para reforçar o contra-ataque dos aliados.

Caminhões á Venda
VENDE-SE 2 CAMINHOES CHEVROLET
O pretendente poderá escolher dentre 3 sendo tipos "Chevrolet" 938, 939 e 940
Todos reparados e machinas retificadas.
Informações á Rua Frei Miguelinho, 168, em Natal e em Santa Cruz com a firma
THEODORICO & BIANOR

Destituido do comando um marechal nazista

LONDRES, 4 (UP) — A radio de Oslo anuncia que foi nomeado chefe alemão na Noruega o tenente-general Relic, antigo comandante do Exército da Laponia e que já serviu na Finlandia e na Noruega Setentrional.

Em entrevista divulgada pela mesma emissora Relic declarou que uma das suas principais tarefas seria impedir atos de sabotagem contra os alemães.

LONDRES, 4 (UP) — Informações de origem norueguesa parecem confirmar que o Marechal de Campo Von Falkenkorat foi destituido do comando das forças alemãs na Noruega.

Seu substituto é o tenente-general Relic.

Moreira, Souza & Cia.
Avenida Tavares de Lira 19
Fone 1333
End. Teleg. "LUAR" — Cx. Postal, 90

GRANDES ESTOQUES PERMANENTES DE MADEIRAS DE VARIAS QUALIDADES E DIMENSOES

E DO AFAMADO CIMENTO

POTY

MUSCOTÔNICO
Tonico dos Musculos
MUSCOTÓNICO
Tonico dos Nervos
MUSCOTÓNICO
O Tonico para todas as idades
MUSCOTÓNICO
Avenda em todas as Farmacias e Drogarias

Os campeões do Rio Grande do Norte e de Pernambuco jogarão amanhã

Domingo o Esporte Clube do Recife enfrentará o veterano A B C

Removidas que foram todas as dificuldades surgidas para a vinda do "Campeão Pernambucano" ja a essa hora, se encontra viajando em demanda da nossa capital, a sua delegaçao, composta de vinte pessoas. Assim, hoje, á noite, a delegação do Esporte Clube de Recife, estará entre nós, e, amanhã, teremos, finalmente, no Estadio "Juvenal Lamartine" o esperado encontro entre a sua equipe de profissionais e o forte conjunto do Santa Cruz F. C., campeão da cidade.

Reina grande interesse em torno deste prélio, não somente por ser o match de estréia do valoroso "onze" recifense, como tambem servirá para que possamos aquilatar as nossas possibilidades.

O esquadrão "rubro-negro" do Recife, acha-se credenciado para fazer uma bela exibição do futebol "association" em nossa terra. Em um quadro homogeneo onde se destacam elementos de classe como, Manuelzinho, Telesca, Chicao, Pitota, considerando mais que o valoroso "rubro-negro", apresentar-se-á com toda a sua força máxima, isto é, todos os seus titulares, é justo que se espere um futebol de classe, vistoso e técnico, onde as suas linhas perfeitamente entrosadas, não deixem margem para criticas.

Por outro lado já o seu adversário de amanhã é como que uma garantia de sucesso para a tarde desportiva. Será, não resta duvida, um choque de campeões. O "eleven" coral está muito bem treinado e confiante na sua classe. Individualmente todos os seus jogadores encontram-se em bôa forma. O Santa Cruz não é mais aquele quadro que apenas oferecia alguma resistencia aos seus adversários, no primeiro half-time. Convem, tambem salientar a sua ótima figura no presente campeonato oficial. Sabemos que os "tricolores" jogarão apenas com a inclusão do goleiro Rossini do América, isto no caso de necessidade, pois o conhecido guarda-valas defenderá, no dia seguinte a meta do ABC. Assim o Santa Cruz entrará em campo, com o seu team costumeiro, ha não ser algumas modiifcações feitas pela sua direção técnica, modificações essas que se tornaram necessarias em virtude de problemas surgidos com a contusão de Regalado, o que fez a sua direção descer o seu eixo medio Miranda para a posição de zagueiro esquerdo, indo ocupar o eixo da linha media o meia Delorme, ao mesmo tempo que Ferreira ocupará o posto desse.

ESPORTE X ABC

Em seu segundo compromisso, o Esporte Clube do Recife, enfrentará o forte esquadrão do ABC F. C. em um jogo que terá tambem um carater de revanche, pois esta será a quarta vez que se encontram em partidas de futebol, tendo a considerar que o ABC F. C. conta com duas vitórias e uma derrota, isto lá pelos tempos aureos do nosso "association" em ... 1934. E' justo salientar que uma dessas vitorias do team dos calções negros, foi conquistada em campos pernambucanos.

Por isso o Estádio Juvenal Lamartine apanhará, sem duvida, nas tardes de sábado e domingo grandes assistencias que saberão aplaudir dessa forma o esforço dos dirigentes do nos so esporte bretão, no sentido de oferecer belos espétaculos atleticos estimulando, outrossim os nossos clubes e os nossos desportistas.

Os quadros preliantes:

ESPORTE CLUBE DE RECIFE: Manuezinho; Chicão e Zago; Vavá, Telêsca e Gambetá; Zé Pequeno, Baby, Paulo Ramos, Pitôta e Ferrari.

SANTA CRUZ F. C.: Varela; Zeno e Miranda; Zelins, Delorme e Luci; Lazito, Ferreira, Dão, Pilolho e Muzico.

ABC F. C.: Rossini, Joãozinho e Gageiro; Reinaldo, Herminio e Moacir; Odilon, Albano, Badof, Veiga e Tico.

JUIZES

Ao que sabemos os juizes designados pela mentora para dirigir os prelios serão os desportistas conterraneos, Humberto Nesi e João Acioli. O primeiro dirigirá o encontro de amanhã, cabendo ao segundo a direção do embate do domingo.

INGRESSOS

Os ingressos encontram-se á venda na redação desta folha e na gerencia da Empresa "REX" aos preços seguintes:

Cadeiras numeradas .. Cr$ 20,00;
Arquibancada Cr$ 10,00;
Sombra Cr$ 6,00.
Geral e Militares Cr$ 3,00.

Lendo o O DIARIO V. S. terá a situação do mundo em suas mãos



Rua Chile, 172 — Natal
Representantes:
E. CHAVES & Cia.

Livros Novos

"ALMA DA RUSSIA" DE HELENA ISVOLSKI

Acaba de chegar ás nossas livrarias o celebre livro de Helena Isvolski, intitulado "Alma da Russia". Helena Isvolski é uma escritora que não precisa de apresentação. Seus trabalhos sobre "A vida de Bakounine" e Mulheres Soviéticas", alcançaram o mais amplo sucesso em toda a Europa de antes da guerra. O "Alma da Russia" é um esboço de historia espiritual do povo sovietico, é um trabalho de criterio e exatidão que se mantem, da primeira a ultima linha, em um terreno estritamente historico. Livro digno de ser lido pelos estudiosos.

A "Loja de Livros", do sr. Henrique Santana, teve a gentileza de nos enviar um volume do livro de H. Isvolski.

Licença para abater o gado

FORTALEZA, 5 — A Prefeitura resolveu dar licença para que os proprietarios, de gado façam seu comercio particular, isto é, abatam o gado e o vendam da maneira que quiserem.

A SECÇÃO DE TIPOGRAFIA DO

"O DIARIO"

(O jornal de maior venda avulsa da capital)

Executa com RAPIDEZ

e PERFEIÇÃO quaisquer

trabalhos graficos

(Composição especial á LINOTIPO)

Bonus de Guerra
COMPRA-SE
Frei Miguelinho, 58 — 1º andar

Pequeno Britador — Moinho de Fubá — Tachos com capacidade para 200 litros acima — Latas de Gasolina, vazias (Usadas, porém em bom Estado).
Compra-se á Rua Ocidental Nº 461 — Natal

Oportunidades

ALUGA-SE uma garage sita á Rua Seridó, 479.
A tratar no mesmo local.

Uma festa de despedida do Centro Esportivo

Homenagem ao instrutor Tte. Sá Martins--Um grupo de sargentos da FAB oferece uma lembrança á simpatica agremiação feminina

Ontem, ás 19 horas, na quadra de esportes do Liceu Industrial, realizou-se uma concorrida festividade de despedidas. As componentes do Centro Esportivo Feminino, homenagearam o Instrutor da sua equipe de voley ball, Tte. Sá Martins, por ter esse oficial de seguir para a Europa, afim de incorporar-se ás nossas forças em luta na Italia. Saudado pela centrista Izolda Cavalcanti o Tte. Martins recebeu valiósa lembrança, como sinal de gratidão pelos serviços que prestou ao Centro durante a sua permanencia nesta capital.

Na mesma ocasião, os sargentos da Aeronautica Licio de Castro, Augusto Fernandes, Telemaco Antonio, Denes Alcantara, Manoel Magalhães, Myron Campêlo, Orlando Bulcão, Figueredo, Edmo Zamith Guimarães, Wilson Cardoso e Pedro Silva, ofereceram ao Centro Esportivo uma rêde de voley ball, bola e um livro de "Regras técnicas", exprimindo, assim, a sua admiração pelo Centro Esportivo. Em nome dos manifestantes discursou o sargento Augusto Fernandes.

Lendo o O DIARIO V. S. terá a situação do mundo em suas mãos

REX—HOJE

WALTER DISNEY apresenta o maravilhoso filme

Branca de Neve e os Sete Rnões

(Aprovado)

Complemento — DESENHO E FAZENDO FITA

Domingo - Matinée e Soirée

Ele odiava as mulheres e elas o adoravam alucinadamente!

Um Gosto e Seis Vintens

(APROVADO)

GEORGE SANDERS — HERBERT MARSHAL

Complemento: NACIONAL e JORNAIS

ROIAL—HOJE

O verdadeiro Tarzan no sensacional filme de aventuras

O Tesouro de Tarazn

(Imp. até 10 anos)

Complemento: **A Comédia do Gordo e o Magro e o Cine Jornal Brasileiro**

Amanhã — Matinal ás 9,30 — BRANCA DE NEVE E OS SETE ANÕES

Crianças até 10 anos, Cr$ 2,00

Descarga de inflamaveis pelas Docas

Prejudicadas a Prefeitura e a classe de alvarengueiros

A Repartição das Docas do Porto de Natal resolveu permitir, ultimamente, a descarga de inflamaveis pelos seus armazens. Essa providencia, além de atentatoria aos interesses da Prefeitura que mantem um armazem de inflamaveis nas Quintas, é tambem prejudicial á numerosa classe de alvarengueiros que fica preterida de seus direitos. A Prefeitura sofre apreciavel desvio de rendas uma vez que sendo os inflamaveis descarregados diretamente dos navios para os armazens dos consignatarios, não pagam a taxa de armazenagem devida á edilidade.

Pelos regulamentos que regem a materia, cabe exclusivamente á Capitania dos Portos determinar os locais para a descarga de inflamaveis. Assim sendo, conclue-se que a chefia do tráfego das Docas está exhorbitando e concorrendo para os prejuisos apontados. Releva notar que sendo os volumes de inflamaveis armazenados pela Prefeitura, a renda do porto não fica prejudicada porque, como se sabe, toda e qualquer carga que seja movimentada no porto, diretamente ou não pelas Docas, é obrigada, por força de lei, a pagar a taxa devida áquela repartição.

Si os regulamentos preveem a proíbição de transito de inflamaveis pelas Docas, é certamente por medida preventiva contra incendios e avarias a que não podem ficar sujeitas as cargas alí depositadas. Assim sendo levamos o fato ao conhecimento do Sr. Capitão dos Portos do Estado, para as providencias que s.s. julgar acertadas.

Quanto a possiveis alegações de falta de alvarengas para o serviço ou necessidade prementes da situação imposta pela guerra, queremos ser dos primeiros a reconhece-las como justificaveis. Mas, o que parece é que sob tais alegações se está generalizando um caso que a bôa lógica condena e os regulamentos proíbem.

O DIÁRIO

Propriedade da Emprêsa "O DIARIO" Ltda.

NATAL — RIO GRANDE DO NORTE — BRASIL

Quotidiano Diario Matutino — Vespertino Independente — Semanario Diario Illustrado

NATAL — Sexta-feira, 5 de Janeiro de 1945

Associação Norte - riograndense de Imprensa

A solenidade da posse da nova diretoria no dia 10 do corrente

A Associação Norte-Riograndense de Imprensa, reunida, ontem, deliberou, com a presença de numero legal de membros da diretoria, ficar marcado para o próximo dia 10 do mez vigente a cerimonia da posse da nova diretoria que dirigirá os seus destinos em 1945.

A posse dos novos poderes, realisar-se-á com solenidade, no salão do Instituto Historico e Geografico, com a presença de autoridades e intelectuais que foram convidados para assistir ao ato.

A entrada para essa sessão será livre a todos quantos queiram tomar parte na solenidade que se realisará ás 20 horas daquele dia.

Um notavel pianista brasileiro

Oriano de Almeida, que excursiona pelo Norte do Pais, em missão cultural, diplomado pelo Instituto Nacional de Musica e distinguido aluno da Madalena Tagliaferro, a mais perfeita expressão da arte do teclado no Brasil, veiu trazer á Natal, acompanhado do renomado violinista polonês Henrik Azerynk, uma amostra de sua grande alma de artista.

Exibindo nas bases da parte setentrional para os soldados brasileiros e americanos dos jovens cultores da bôa musica dos paizes amigos, obtiveram na sua tarefa o esperado êxito, firmando o seu nome na confiança das mais cultas platéas, as quais se hão apresentado.

O apreciado técnico do piano, realizará muito breve, o seu esperado concerto, nesta cidade, em o qual a nossa seleta sociedade terá ensejo de aplaudir a salientada virtuosidade, de que se faz portador.

Devolva a caneta

Dr. Antonio Ramalho pede a senhorita que recebeu por empréstimo, na posta-restante do Correio Geral desta capital, uma canêta automatica "PARKER", a finêsa de devolvê-la e entregar na sub-gerencia deste jornal

O caminhão 75.114, derruba o "zepelim" da esquina da Frei Miguelinho

Hoje, pelas 8,40 da manhã, o caminhão do Exército nº 75114 procurava localizar-se junto ao meio-fio da calçada da Av. Tavares de Lira, quando, em manobra infeliz, derrubou o "zepelin" de cigarros instalado na esquina da Frei Miguelinho com a mesma Avenida.

O zepelin, de propriedade do sr. Elietario Tinoco, ficou bastante danificado. Constituia o ganha-pão de um rapaz pobre que não se acha em condições de monta-lo de novo. Inumeras pessôas acorreram ao local do desastre, lamentando o acontecimento.

Amigos e conhecidos de Elietario Tinoco vieram ao O DIARIO pedir-nos para que apelassemos para as autoridades militares afim de Elietario Tinoco ser idenisado dos prejuizos causados pelo caminhão ..... 75.114.

O Conselho Administrativo do I. de A. e P. á I.

A sua posse, hoje, na séde do Instituto Histórico

Hoje á noite, na séde do Instituto Historico, realizar-se-a a posse do novo Conselho Administrativo do Instituto de Assistencia e Proteçao á Infancia. O Conselho está assim constituido: des. Antonio Soares, presidente; des. João Dionisio Filgueira, vice-presidente; dr. Aldo Fernandes, 1º Secretario; Silvino Bezerra Dantas, supiente; prof. Luiz Soares, 2º secretario; Otacilio Cavalcanti, supiente; dr. Manoel Varela d'Albuquerque, orador; prof. Antonio Fagundes, vice-orador; dr. Manoel Varela Santiago, diretor técnico; dr. Silvino Lamartine, vice-diretor técnico; des. Benicio Filho, dr. Jose Inacio de Carvalho, dr. Onofre Lopes e Jose Palatnick, membros da Comissão de Sindicancia.

A solenidade terá inicio ás 19,30 horas, sendo franca a entrada.

O Comércio fechará amanhã

Em nome do exmo. sr. Prefeito da Capital, estamos autorizados a informar ao publico que amanhã, DIA DOS SANTOS REIS, o comércio fechará, pelo que O DIARIO só voltará a circular na próxima segunda-feira.

Não funcionarão amanhã os estabelecimentos comerciais e industriais

Comunica-nos a Delegacia Regional do Ministério do Trabalho:

"Amanhã, 6 de Janeiro, não funcionarão os estabelecimentos comerciais e industriais, por constar da relação oficial dos dias santificados de guarda, prevalecendo as excessões de absoluto interesse publico".

Homenagem aos tenentes Sebastião Revoredo e Altino Cordeiro

Tendo regressado, recentemente, do Rio de Janeiro, os ttes. Sebastião Revoredo e Altino Cordeiro, que ali se demoraram em estudos num curso de aperfeiçoamento, os seus colegas da Força Policial do Estado, prestar-lhes-ão expressivas homenagens, amanhã ás 12 horas, oferecendo-lhe um almoço o qual contou com a solidariedade de todos os oficiais da F.P.E.,

A LIGA DE DEFESA NACIONAL

concorre para o Esforço de Guerra

Em organização um "show", nesta capital, a-fim-de auxiliar a campanha da Meia de Lã para o Espedicionario

A Campanha em prol da aquisição de meias de lã para o soldado expedicionário está encontrando apoio na sociedade natalense. A Comissão de Esforço de Guerra da Liga de Defesa Nacional vai promover um grande show", cujo resultado financeiro reverterá em beneficio daquela campanha.

Senhoras e senhoritas pertencentes á Comissão dentre as quais se encontram elementos de real destaque na sociedade natalense, contando, para o êxito de sua iniciativa, com o apoio de todos.

No "snow" a que nos referimos tomarão parte artistas conterraneos, sendo o mesmo dedicado ás classes armadas aqui sediadas.

Oportunamente serão anunciados o dia, o local e a hora dessa festa, de tão patriótica finalidade.

No dia 13, na praia de Areia Prêta, será realizado um grande baile, cujo resultado financeiro tambem reverterá em beneficio da aludida campanha.

DR. VILLAÇA

Avisa que reabrirá seu consultório na próxima segunda-feira.

Rua Ulisses Caldas, 88 — 1º

APARTAMENTOS

No primeiro andar do predio 1.311, á rua Amaro Barrêto (Alecrim) alugam-se confortaveis apartamentos — Informações Rua Chile, 184 Telefones — 1235 e 1389 —

Venha buscar sua carta

Encontra-se em nossa redação, á disposição do seu legitimo dono, sr. Arlindo Damiano, sargento da F.A.B. servindo nesta capital, uma carta que foi achada na praia da Redinha.

"Feitiço" e o Gremio Dramatico "Auta de Souza"

Poucas peças do teatro brasileiro teem sido tão representadas quanto a linda comedia "Feitiço" de Oduvaldo Viana. Entretanto, apezar de ter despertado sempre o maior interesse e conseguido o mais absoluto sucésso, nunca foi ela encenada dentro das exigencias do seu original, pelo menos aqui entre nós, dado a dificuldades que nem todo elenco está em condições de transpôr. Agora, porém, o simpatico Gremio macaibense que ha bem pouco tempo nos ofereceu uma bela interpretação de "A Cigana me enganou", promete-nos, ainda este mês, a encenação de "Feitiço" com todos os seus lindos detalhes, para encantamento dos "fans" de Oduvaldo Viana, o mais vigoroso teatrologo brasileiro.

Fraternidade do Fole

AVIÕES ABATIDOS EM DEZEMBRO

Cr$ 18,50

Edição de hoje

Cr$ 0,40

Dr. Raul Fernandes

Avisa que atenderá seus clientes mediante hora previamente marcada no consultório a Praça João Maria 50. Fone 1267

Somente durante o corrente mês.

LONDRES-8-(UP)Noticiàs de Zurich informàm que a Alemanha vai empregar a famosa V/3, afirmando que este engenho belico tem capacidade para congelar todas as pessôas apanhadas em um raio de 150 jardas do ponto da explosão

O DIÁRIO

Propriedade do Emprêso "O DIARIO" Ltda.

NATAL — RIO GRANDE DO NORTE — BRASIL

Secretário: Djalma Maranhão — Vespertino Independente — Gerente: Durval Paiva Filho

ANO VI — NATAL — R. G. N. — Segunda-feira, 8 de Janeiro de 1945 — Nº 919

TETRICA

a situação dos japoneses

No golfo de Lingayen os americanos arrazam as posições dos amarelos

PEARL HABOUR, 8 (U P.) — A radio de Tokio pinta um quadro tetrico da situação no golfo de Lingayen, na ilha de Luzon, onde as unidades navais e aviões norte-americanos estariam bombardeando sem cessar um trecho costeiro de quarenta e três kms., entre São Fernando e Damartin.

Desde sábado, diz o correspondente japonês que as posições costeiras estão sob o fogo continuo dos navios de guerra norte-americanos auxiliados pelos caças e bombardeiros que decolam dos porta-aviões para atacar em vôo razo.

As baterias de terra respondem e todo o golfo de Lingayen ressôa com o pesado fogo. Textualmente, a emissora japonesa acrescenta: "esta tática é a usual que procede os desembarques inimigos.

Na escuridão os nossos homens apuram os ouvidos procurando distinguir o ruido das lanchas de desembarque pois, o inimigo pode aparecer na praia, a qualquer momento".

Os americanos abandonaram duas localidades

PARIS, 8 (UP) — Na margem ocidental do Reno foi repelido um ataque feito pelas unidades nazistas que tinham atravessado o rio.

Uma força inimiga, entretanto, apoiada por tanks avançou para o norte através da planicie da Alsacia a trinta quilometros ao sul de Strasburgo, forçando os norte-americanos a abandonarem duas localidades.

Enquanto isso, na saliente nazista ao sul de Bitche onde a situação chegou a apresentar certa gravidade as forças aliadas continuam, agora, a liquidar os grupos inimigos cercados.

Montgomery exalta o valor do soldado yankee

LONDRES, 8 (BNS) — O marechal Montgomery aludindo na sua mensagem ao soldado norte-americano declarou que "ele é fisicamente responsavel pelo malogro dos planos de von Rundstent. Quando for escrita a historia completa deste caso verificareis que foi por ter resistido em três lugares essenciais que o comandante nazista não poude retirar vantagens dos seus êxitos

Quando o inimigo desfechou seu grande golpe contra o centro do Primeiro Exército Norte-Americano inumeras formações desse exercito na região de Saintvith ficaram impossibilitados de recuar ou comunicar-se com os companheiros.

Esses elementos continuaram a combater, encarniçadamente, mantendo o centro rodoviario e tornando dificil para o inimigo passar suas tropas pela brecha aberta. Foi bela façanha efetuada pelas Sétima e 106º divisões blindadas, juntamente, com a centesima primeira divisão de aero-transportes que sustentou-se, valentemente, em Bostogne.

Assevero que os três pontos mantidos por essas tropas eram de importancia extraordinaria".

dennes, aliás maiores desde que Montgomery assumiu o comando das tropas em ação no flanco norte da cunha, são contrabalançadas na parte pela marcha da luta no extremo sul, onde as forças do Setimo Exercito Americano recuam sob forte pressão inimiga.

Consta que Strasbourg está sendo evecuada, mas o Supremo Comando ainda não confirmou o rumor que circula, livremente, em Paris. Na frente de Ardennes, a Segunda e a Terceira Divisões Norte-Americanas de tanks, apoiadas por tropas paraquedistas estabeleceram importantes cunhas através da estrada de Saint Vith Laroche.

O correspondente da United Press, Ronald Clark informou que as defesas alemãs parecem estar na fase de desintegração, estando os americanos eliminando pontos isolados que ficaram na retaguarda.

Expulso de Falmierge

PARIS, 8 (UP) — As noticias da frente ocidental não revelam grandes modificações.

O comunicado oficial aliado informa que prossegue o ataque ao flanco norte da saliente alemã. Ao sul de Lierneux as forças aliadas avançaram mais de três kms. e mais para oeste ocuparam La Falise e Fraiture.

A noroeste de Bastogne o inimigo foi expulso de Falmierge.

Edição de hoje
Cr$ 0,40

Em fuga as tropas nazistas

Desintegração das linhas inimigas

PARIS, 8 (UP) — Tropas nazistas em ação no bolsão de Ardennes já estão com todas suas vias em fuga, exceto uma, que se encontra cortada.

Entrementes, pelo norte, uma cunha de dez divisões norte-americanas em numero não revelado, com as tropas britanicas, estão martelando os nazistas. Simultaneamente, noticias das linhas de combate dizem que a resistencia alemã no flanco meridional está se desvanecendo, o que é um indicio de que o centro do bolsão nazista foi, diminuido para menos de 10 kms., mediante uma ação convergente das tropas de Montgomery e Bradley.

Os avanços aliados em Ardennes, aliás maiores desde que Montgomery assumiu o comando das tropas em ação no flanco norte da cunha, são contrabalançadas na parte pela marcha da luta no extremo sul, onde as forças do Setimo Exercito Americano recuam sob forte pressão inimiga.

Consta que Strasbourg está sendo evecuada, mas o Supremo Comando ainda não confirmou o rumor que circula, livremente, em Paris. Na frente de Ardennes, a Segunda e a Terceira Divisões Norte-Americanas de tanks, apoiadas por tropas paraquedistas estabeleceram importantes cunhas através da estrada de Saint Vith Laroche.

O correspondente da United Press, Ronald Clark informou que as defesas alemãs parecem estar na fase de desintegração, estando os americanos eliminando pontos isolados que ficaram na retaguarda.

Mensagem de Roosevelt

LONDRES, 8 (UP) — Os matutinos proclamam uma mensagem de Roosevelt no Congresso como um dos mais importantes documentos dos ultimos tempos e insinuam que a mensagem veiu aliviar o atrito surgido através de um "bate boca transatlantico".

Novos ricos feitos pela guerra

RIO, 4 — Informa um vespertino local:

"A guerra foi um excelente negócio para inumeras pessôas, no Brasil. As fortunas aumentaram de maneira surpreendente. Segundo apuramos num grande esforço de reportagem, em 1941 o numero de individuos com rendimentos anuais entre 400 e 500 mil cruzeiros era de .. 150, apenas. E m1942, aque le numero subia a 335 pessôas. Em 1943, os afortunados chegaram a constituir o numero de 558 e, finalmente, em 1944, êsse numero de novos ricos se elevou a 2.978".

Os nazistas ameaçam empregar a famosa V/3

LONDRES, 8 (UP) — Noticias de Zurich para "Exchange Telegraph", com base na propaganda nazista, indica que a Alemanha vai empregar a famosa v-3, na frente ocidental, e, que esse famoso engenho belico tem capacidade para congelar todas as pessoas apanhadas dentro dum raio de 150 jardas do ponto da explosão.

Os russos continuam desalojando os alemães de Budapest

LONDRES, 8 (BNS) — As forças russas que lutam na cidade de Budapest desalojaram o inimigo, ontem, de mais de cento e dezesseis quarteirões.

A oeste e noroeste da cidade foram repelidos fortes ataques alemães desfechados por poderosas forças de infantaria e tanks. Na margem norte do Danubio as forças sovieticas após haverem dominado a resistencia germanica avançaram até um ponto situado a doze milhas a oeste do rio Don, ocupando nove localidades.

Lendo o O DIARIO V. S. terá a situação do mundo em suas mãos

Avançaram 4 quilometros

LONDRES, 8 (BNS) — No flanco nordico da saliente de Ardenas os aliados fizeram avanços que em alguns pontos alcançaram quatro kms., informa o correspondente junto ao Supremo Quartel General Aliado.



A fotografia mostra o Marechal Montgomery, comandante geral das forças aliadas, contra o saliente de Rundstedt, no norte e no oeste da frente ocidental, em companhia do Tte. General J. T. Crocker

Dr. Baroncio Guerra

✝

1º ANIVERSARIO

Neusa Guerra, Dr. Yaponan Guerra, (ausente) Dra. Yaponira Guerra, Tenente Yapery Guerra, (ausente) e Yaperina Guerra, convidam seus parentes e amigos para assitirem as missas que mandam celebrar pelo repouso eterno de seu inesquecivel esposo e pae Dr. Baroncio Guerra, na próxima terça-feira, dia 9 nos seguintes horários: 6 horas na Matriz de São Pedro e Convento Santo Antonio, 7 horas, São Pedro, Catedral e Ginasio N. S. das Neves.

Antecipam agradecimentos a quantos assistirem esse ato de piedade cristã.

Maria Rosaura Galvão

✝

(ROSINHA)

João Galvão Filho, filhos, genro, nora e netos convidam os seus parentes e amigos para assistirem ás Missas que serão celebradas por alma de sua inesquecivel ROSINHA, á 7 horas do dia 12 do corrente nos altares da Capela do Colegio Salesiano.

Agradeecm desde já á todos que comparecerem á esse ato de religião.

Palestra com os fazendeiros

OSVALDO LAMARTINE

"RESSURREIÇÃO DA TERRA"

Assisti no Comitê de Coordenação de Natal, dois interessantes filmes sobre assuntos agricolas: "Semente de Ouro", um elucidativo trabalho de Walter Disney em torno do milho, contendo origem (?), historico, cultura, composição da semente, sub-produtos, etc. "Ressurreição da Terra" que focalisa a vida economica duma fazenda na Nova Inglaterra (Estados Unidos), onde a agricultura, — como na maioria das nossas fazendas, — era feita sem que houvesse uma restituição ao sólo dos elementos extraidos pelas culturas e perdidos pela erosão, infiltração, etc. As colheitas traçaram uma linha decrescente, em consequencia do esgotamento do sólo e os colonos emigraram em busca dum sólo melhor. Seguiu-se a desvalorização provocada pela esterilidade, e as plantas forrageiras deram lugar a ervas proprias de terra pobre. Em cada distrito agricola foi organisada reuniões de técnicos em busca duma solução satisfatoria. Deliberaram que se fizesse uma politica de proteção ao sólo e analises para determinar o conteudo dos diversos elementos nobres. Determinado, as perdas foram preenchidas por adubações quimicas, e a terra voltou a produzir.

Seria interessante a exibição desses filmes nas zonas agricolas do nosso Estado, onde ha defensores incondicionais da inesgotabilidade do nosso sólo e condenam a adubação. Salvo engano, a unica cultura adubada em nosso meio é a batata dôce, quando semeada nos leitos dos rios. O "sólo é o alicerce da agricultura" e por isso necessita receber uma proteção eficiente do Jéca e maiores conhecimentos sobre sua composição, arações, culturas, afolhamento, etc.

E' hábito em nossos campos associar duas ou mais culturas (geralmente algodão, milho e feição); o resultado é que em poucos anos torna-se improdutivo ao milho (comum nos terrenos que vem sendo cultivados ha anos sem rotação de cultura) ou decresce a produção. A rotação de cultura consiste em evitar a repetição por anos seguidos de determinada cultura no mesmo local. Cada cultura tem um indice calculado de elementos que necessita; desde que um desses elementos nobres tenha o seu teor reduzido dá-se o desequilibrio e consequente queda na produção. Sabe-se que cada planta tem preferencia por determinado elemento do solo. Exemplifiquemos a questão: um terreno que sofra o cultivo do fumo durante anos consecutivos sem receber uma adubação azotada, terá forçosamente seu sólo empobrecido desse elemento, visto as folhas consumirem o azoto. Quando a cultura é de grãos o maior gasto será de fosforo (ácido fosforico); sendo tuberculos, a potassa será a maior fornecedora... Daí os tratados de agronomia aconselharem a rotação de culturas (ou afolhamento) com o fito de evitar o "cansaço do solo". Para isso, se paltarmos algodão durante 1 ou 2 anos num terreno no ano seguinte devemos substitui-lo pelo fumo, depois feijão, mandioca, cana e assim por diante.

A nossa zona sêca não poderá dispor de muitas culturas para o rodizio, devendo por isso procurar repôr os elementos gastos por meio da adubação.

A topografia dos nossos terrenos, geralmente plana, tem nos salvo dum completo desastre agricola provocado pela erosão.

As barbas do visinho arderam e nem assim puzemos as nossas de môlho...



DOS JORNAIS

AOS MOÇOS

Ele tambem era a Vida, vida que era fogo; fogo, vida do coração. Mesmo assim ele veio para junto dos seus, mas, os seus não O receberam.

Eis os dois grandes martirios do Cristo: A incompreensão da Verdade e o martirio do coração.

Todos nós, á exemplo do Cristo, temos uma missão a revelar ao mundo: u'a missão de sabedoria, e u'a missão de caridade. Mas, os profetas como aqueles que são enviados, trazem, desde o berço, o signo da contradição.

Todavia o que mais tiraniza a vida da inteligencia não é a incompreensão dos ignorantes. O maior martirio do coração não está no despreso da maldade.

Não, a **Grande dôr** da inteligencia está em não ser compreendida pelos homens retos.

A **Grande dôr** do coração está em ser combatido pelos homens de bôa vontade.

De um artigo de Argos, na "A Ordem" de sexta-feira.

A FESTA DOS REIS MAGOS...

Quando o ultimo coqueiro da Limpa caiu, abalado em suas raises pela inclemencia do mar, para reviver na memoria da geração que envelhece e numa pequena e inspirada pagina de Henrique Castriciano, a festa dos Reis Magos ainda era naquele deserto á beira do Atlantico uma das mais interessantes da vida da cidade. A capelinha humilde, guardando os santos da Adoração de Belem, se tornava como que o maior de todos os templos na grandesa da comemoração tradicional. A distancia, o areial, o transporte maritimo penoso não constituiam elementos de desanimo. E em torno da Capela duas noites e dois dias criavam um ambiente de festa e devoção.

De uma crônica de Danilo na "A Republica" de sábado.

IMPUREZAS DO SANGUE
ELIXIR DE NOGUEIRA
(SILVEIRA)

CASOS DIVERSOS

(No Estado de S. Paulo, as enxadas estavam sendo vendidas a 100 cruzeiros pelo que o governo tomou providencias).

Diziam que a agricultura
atravessava embaraços
porque vivia lutando
com grande falta de braços,

Hoje, entretanto, as lavouras
encontram-se ameaçadas
porque tendo achado braços
não mais possuem enxadas.

EL. MANO

Lendo o O DIARIO V. S. terá a situação do mundo em suas mãos

O DIARIO
Encarrega-se de serviços tipográficos em geral, usando maquinas "Linotipo"

Sifilis-Reumatismo
CAJURUBÉBA
Sifilis-Reumatismo
CAJURUBÉBA
Sifilis-Reumatismo
CAJURUBÉBA
A venda em todas as Farmacias e Drogarias
CAJURUBÉBA

BARALHOS
139
Campista.
recebeu JOÃO RODRIGUES BARBOSA
Preços especiais para revendedores
Remessa pelo Reembolso do Correio para o interior do Estado
Av. Tavares de Lira, 43

Comunicação

A "LIVRARIA COSMOPOLITA Ltda.", sucessora de FORTUNATO ARANHA, tem o prazer de comunicar ao comercio e ao publico desta cidade e do interior do Estado, que acaba de instalar em seu estabelecimento uma secção de TIPOGRAFIA, com maquinário completamente novo e moderno, estando habilitada a confeccionar qualquer serviço gráfiço, aos melhores preços da praça.
RUA DR. BARATA Nº 172



AGENTES DEPOSITARIOS NESTE ESTADO:
PAIVA & FREIRE, LTDA.
Edificio Banco do Povo, 1º andar — sala 4
Caixa Postal, 171 — End. Teleg.: "REIERVA"

Sociedade

ANIVERSARIOS

ANTE-ONTEM

Senhores

Jornalista Aderbal de França — Assinalou o data que transcorreu no sabado passado a data natalicia do jornalista Aderbal de França, diretor do Deprtamento de Imprensa e Propaganda neste Estado.

O ilustre conterraneo que desde ha anos se ha dedicado as lides da imprensa, reune qualidades apreciaveis do carater e de inteligencia, que motivam os cargos de responsabilidade que lhe confiou o sr. Interventor Federal, e é um dos mais esforçados auxiliares da administração atual.

Os seus amigos prestaram-lhe, naquele dia, expressivas homenagens, ás quais, O DIARIO, embora tardiamente, se associa.

HOJE

Senhores

A data que hoje transcorre assinala o aniversario natalicio do sr. João Soares Filho, funcionario da Companhia Souza Cruz e pessoa largamente relacionada nos circulos sociais e comerciais desta cidade.

Senhoras

Completa anos hoje a sra. Sebastiana Santiago dos Santos, esposa do sr. Antonio dos Santos, pertencente ao comercio desta praça.

Senhoritas

Aniversaria hoje a srta. Marieta Pinho, filha do sr. Carlos A. Pinho, diretor Regional dos Correios e Telegrafos neste Estado.

— Deflue na efemeride de hoje a festa aniversaria da srta. Suerda Galvão, filha do sr. João Galvão, fotografo do Departamento da Segurança Publica e ornamento de distinção em nosso meio social.

Crianças

Assiste hoje a passagem de sua data natalicia a pequena Anadila, filha do dr. Luiz Antonio dos Santos Lima e de sua esposa d. Dila Pena dos Santos Lima.

Os genitores da garotinha aniversariante, festejando a sua primeira data genitliaca, recepcionaram as pessoas de suas relações de amisade em festa intima.

— Transflue na data de hoje o aniversario natalicio do pequeno Luiz, filho do sr. Luiz Gonzaga de Souza, funcionario dos Correios e Telegrafos e de sua esposa d. Marieta de Souza.

NASCIMENTOS

O garotinho, filho do dr. Pedro Luiz Pereira de Souza, medico da Base Naval e de sua esposa d. Maria de Lourdes Pereira de Souza, nascido nesta capital, recebeu o nome de Nelson Luiz.

Esse grato evento deu motivo a que seus amigos se associassem ao seu regosijo, por intermedio das visitas que o casal tem recebido.

BATISADOS

A garotinha Georgilda, filha do sr. Astrogildo Viana, funcionario da Prefeitura e de sua esposa d. Georgina Viana, foi levada, ontem, á pia batismal ,na matriz do Alecrim, cujo ato foi paraninfado pelo sr. Aluisio Ataide e sua esposa d. Eugenia Viana Ataide.

CRISMAS

No palacio Episcopal, recebeu, ontem, o sacramento da confirmação, oficiado por s. excia. D. Marcolino Dantas, Bispo de Natal, o pequeno Carlos Alberto, filho do sr. Manoel de Castro Nobre, funcionario da Prefeitura e de sua esposa d. Consuelo Viana Nobre. Serviu de padrinho da cerimonia o sr. Aluisio Ataide, funcionario do Instituto de Transportes e Cargas.

VISITAS

Em companhia do maestro Alcides Cico, diretor do Teatro Carlos Gomes, visitou-nos, hoje, o sr. Aluisio Ataide, chefe da secção de Beneficios e Manutenção do Instituto de Transportes e Cargas, com séde nesta capital. S.s. demorou-se em nossa redação em amistosa palestra

VIAJANTES

Pelo trem horario da Central do Rio Grande do Norte, regressou, de João Pessoa, sabado passado, a esta capital, a sra. Ana Vanderlei, viuva do dr. Celestino Vanderlei e genitora do nosso companheiro de redação dr. Jaime dos G. Vanderlei, que desde ha meses se encontrava naquela capital, em visita a seus filhos ali residentes

Fraternidade do Fole

AVIÕES ABATIDOS EM DEZEMBRO

Cr$ 18,50

Relações Americanas

As relações de amizade, politicas, e economicas, entre o Brasil e os Estados Unidos vão se estreitando dia a dia, numa progressão admiravel, em proveito da grandeza das Américas.

Regressando de uma viagem á sua e á nossa Patria, o embaixador Carlos Martins Pereira de Souza teve oportunidade de avistar-se com o Presidente Roosevelt trocando palavras sobre a cooperação do nosso pais ao gigantesco esforço de guerra que estamos desenvolvendo, para auxiliar as grandes potencias aliadas na sua pesada tarefa de aniquilar o nipo-nazi-fascismo.

A colaboração brasileira é hoje uma das mais expressivas realidades, maximo se atentarmos no envio de tropas ao front europeu e no oferecimento de matérias primas aos Estados Unidos, para a sua formidavel e insuperavel industria de guerra.

Para maior solidificação da tradicional amizade existente entre os dois maiores paises da America, basta verificarmos que os Estados Unidos acabam de confiar ás forças armadas brasileiras, exclusivamente, a missão heroica e dificil de policiar as aguas do Atlantico Sul, que tão estrategico papel representam nas operações do conflito mundial. Por outro lado, o Brasil e os Estados Unidos marcham, na ordem economica, sob o mesmo gran de espirito de colaboração, de confiança reciproca, que sempre guiou a América nos seus gloriosos destinos. Norte-americanos e brasileiros lutam, ombro a ombro, nos campos europeus, afim de aniquilar o inimigo que afrontou a liberdade do continente americano, que desrespeitou os mais sagrados direitos de soberania da nossa Patria, e que agora está recebendo o mais exemplar castigo das mãos dos bravos patricios nossos que se batem pela Liberdade e pela Democracia.

JOALHARIA ALENCAR

DR JOÃO ALENCAR

A casa de mais variado sortimento em joias, relogios, pulseiras, bijouterias, artigos de otica e para presentes

Possue oficina propria

Rua Dr. Barata, 205

Rio Grande do Norte — NATAL

Sindicato dos Médicos do Rio Grande do Norte

O SINDICATO DOS MEDICOS DO RIO GRANDE DO NORTE, avisa a todos os médicos, ora no exercicio da profissão na base territorial do reefrido Estado, que deverão recolher, até o dia ultimo de fevereiro próximo, a importancia relativa ao imposto sindical pelos mesmos devido ao referido Sindicato.

Essa importancia, fixada na forma do artº, 583 da Consolidação das Leis do Trabalho, é de Cr$ 40,00 (quarenta cruzeiros), anualmente e poderá ser paga diretamente ao Sindicato supra citado ao invés de ser recolhida ao Banco do Brasil, como anteriormente.

Para qualquer informação deverá ser procurado o Dr. Jacób Volfzon, á praça João Maria, 64, nesta capital.

Noticiario do Pais

pela AGENCIA NACIONAL

Aproveitamento das aguas minerais de Monteiro

J. PESSOA, 8 — O governo estadual estuda a proposta de dois comerciantes desta capital que propuseram o aproveitamento comercial das aguas minerais da cidade de Monteiro, consideradas do mais alto teor magnesiano.

Homenagem a memoria de Emiliano Perneta

CURITIBA, 8 (A.N.) — Na data de amanhã, aniversario do nascimento de Emiliano Perneta, um dos maiores poetas do Paraná, grandes homenagens serão prestadas á sua memoria por iniciativa das instituições culturais e artisticas desta capital.

Quota de açucar

S. PAULO, 8 (A.N.) — O superintendente da Comissão de Abastecimento do Estado de São Paulo resolveu fixar em um quilo por pessôa a quota de açucar na primeira quinzena de janeiro corrente.

Importantes obras publicas em Lagôa Santa e em Lambari

BELO HORIZONTE, 8 — O governador Benedito Valadares assinou varios decretos autorizando a execução de importantes obras publicas nos municipios de Lagôa Santa e de Lambari; criando novos estabelecimentos de ensino em Cambuquire, etc.

Peixe a preço razoavel

VITORIA, 8 — Graças ás providencias tomadas pelo interventor Santos Neves, a população desta capital passará a obter peixe por preço mais razoavel.

Grupo Escolar

FLORIANOPOLIS, 8 (A N) — O governo do Estado abriu crédito de cem mil cruzeiros para atender ás despesas de inicio da construção do grupo escolar de Santo Antonio, no distrito de Suporanga, no municipio de Bom Retiro.

Combate a febre aftosa

PORTO ALEGRE, 8 (A. N.) — O interventor federal, encaminhou ao Conselho Administrativo um projeto de decreto-lei abrindo um crédito especial de dois milhões e quinhentos mil cruzeiros para a construção de um edificio destinado ao Instituto de Combate á Febre Aftosa.

Chuvas torrenciais

MACEIO', 8 — Chove torrencialmente no interior do Estado, com alguns estragos nas rodovias, havendo trechos completamente intransponiveis.

Bonus de Guerra COMPRA-SE Frei Miguelinho, 58 — 1° andar

AGUARDENTE?

"OLHO D'AGUA"

(Examinada e Aprovada pelo Laboratorio Bromatologico do Rio de Janeiro)

Saboroso Aperitivo para o mais exigente paladar

Peça Sempre — OLHO D'AGUA

Fabricada e Engarrafada por:

JOÃO BERCKMANS DANTAS

Galvão, Mesquita & Cia.

FERRAGENS EM GERAL, TINTAS, OLEOS, ARTIGOS SANITARIOS, MATERIAL PARA SANEAMENTO, FERRO PARA CONSTRUÇÃO E EM CHAPA GALVANISADO E PRETO, ETC.

End. Teleg. "GALMES" — Tel. 1.158 — Ruas Dr. Barata nº 217 e Cel. José Bonifacio ns. 220 e 212

NATAL — RIO GRANDE DO NORTE

Moreira, Souza & Cia.

Avenida Tavares de Lira ,19

Fone 1333

End. Teleg. "LUAR" — Cx. Postal, 90

GRANDES ESTOQUES PERMANENTES DE MADEIRAS DE VARIAS QUALIDADES E DIMENSOES

E DO AFAMADO CIMENTO

POTY

Mande fazer seus impressos e seus clichês nas oficinas d'O DIARIO

Desse modo v. s. coopera para o progresso do SEU jornal

Razões da contra-ofensiva nazista

Copyright by PRESS INFORMATION
(Exclusivo para o O DIARIO no Rio Grande do Norte)

LONDRES, por VÉRITAS — Serviço Cabográfico do Press Information Service — A ofensiva aliada na frente ocidental se desenvolveu em três grandes e principais combates: a batalha pelo rio Roer na margem oposta de Colônia, a batalha pelos campos carboniferos do Saar, além do rio do mesmo nome com a Linha Siegfried nas costas e finalmente a batalha da Alsácia entre os Voges e o Reno. Das três batalhas a primeira é a mais importante porque força os nazistas ao combate, palmo por palmo, em defesa da região vital do Ruhr.

Na Alsácia o inimigo sofreu pesada derrota, mas conseguiu manter depois da perda de Strasburgo e Mulhouse um amplo corredor aberto entre as montanhas e o Reno. A retirada pelas montanhas é custosa e se esse setor é de importancia secundária, as perdas nazistas não deixam de ser sensiveis.

O terceiro exército americano atuando esplendidamente estabeleceu uma cabeça de ponte na margem oposta do Saar e penetrou na Linha Siegfried além de Dillingem e Saarlautern e mais ao sul ainda em Saareguemines. Nesse setor os alemães sempre poderão bater em retirada até o Reno. Terão, porém que sacrificar a rica região do Saar onde posguem suas melhores minas de carvão e valiosas usinas bélicas.

O mesmo não acontece no setor do rio Roer. Ali os nazistas não pódem permitir que suas usinas e altos fornos se vejam, de repente, colocados na linha de frente Daí se explica a tenaciadade inimiga naquela região, onde os aliados não conseguiram ainda estabelecer cabeça de ponte. O esforço do primeiro assim como o nono exército amerirano parece evidentemente, que terá agora sua recompensa. Formações do primeiro exército aproximam-se da cidade de Dueren, penetrando na planicie aberta. Dueren, situada nas margens do Roer dista 16 milhas de Colônia. Sua queda equivaleria ao flanqueamento da linla do Roer que é a barreira natural mais forte rumo a Colônia.

Nunca se deve esquecer que essa luta de inverno se realiza sob condições extremamente duras e que enormes sacrificios são feitos constantemente. Não há nada de espetacular nas operações, que antes se distinguem pelo ritmo continuo, mas vagaroso do seu avanço. Os nazistas lutam com tenacidade feroz, comandados por militares experientes e com todas as circunstancias possiveis a seu favor. Embora suas perdas em vidas (assim como de material) sejam muitas vezes superiores ás dos aliados, nessa linha de 450 milhas de frente, ainda não lhes faltam homens.

Calcula-se, não oficialmente, que o total das fôrças alemãs é hoje, aproximadamente de 6 milhões, assim distribuidos: cerca de 3 milhões de homens formam 300 divisões. Um milhão e meio estão divididos em grupos de combate e batalhões independentes de tanques, ... 500.000 se ocupam em serviços de guarda e de linhas de comunicação e um milhão, muitos jovens individuos semi-eficientes se acham em treinamento. Calcula-se que o numero de divisões eficientes seja aproximadamente de 130 ou 140 na frente oriental, 70 no oeste e 30 na Itália. Há ainda 30 divisões imobilizadas na Letônia, 20 na Noruega e 15 na Yugoslávia e mais 10 divisões em treinamento dentro do Reich. Não são tanto as perdas em homens, embora severas, que o alto comando nazista receia, mas sim o fato de que as tropas experimentadas e bem treinadas, tenham que ser reforçadas por elementos saberão aguentar a pressão continua e tremenda á qual estão expostos.

A distribuição das fôrças aliadas faz compreender o motivo pelo qual o marechal Rundstedt escolheu o trecho de frente entre Dueren e Merzig, para desencadear sua menos resistentes, que não contra-ofensiva. Mas tudo faz prever que este golpe ousado e coroado de êxito inicial, redondará em tremendo fracasso militar, que jogará os alemães muito além das posições que anteriormente ocuparam.

Compram-se

BONUS DE GUERRA
Informações com:
RAIMUNDO PINHEIRO
Rua Dr. Barata nº 219

Lendo o O DIARIO V. S. terá a situação do mundo em suas mãos

Para obter a luz do dia durante a noite
Kerosene
"AURORA"

SHELL

Distribuidores Caubi Barroca
Rua Campos Pinto, 531 — Rocas

Escritorio Comercial de Compras e Informações
DE
LOURIVAL PEREIRA
Parque D. Pedro II, 306 — Sala 12 — Fone 2.5862,
SAO PAULO — (BRASIL)
Dispondo de pessoal habilitado e competente, encarrega-se de qualquer assunto comercial referente a compras, como sejam: máquinas para industria, lavoura, motores, peças e acessórios, instrumentos de cirurgia, instalação para dentistas, etc. etc. Também encarrega-se de fornecer cotações e informações detalhadas sôbre qualquer mercadoria na Praça de S. Paulo
Tratar nesta capital com
LOURIVAL PEREIRA
Av. Tavares de Lira, 36 — Caixa postal, 91
——:-- Fone 1542 --:——
NATAL — RIO GRANDE DO NORTE

INDICADOR PROFISSIONAL

MEDICOS

Dr. Milton Ribeiro Dantas
MEDICO ESPECIALISTA
Doenças dos pulmões, Brazquios e Pleuras
Pneumotorace Artificial
RAIO X
no consultorio e em domicilio
CONSULTORIO: Rua Ulisses Caldas, 86 - 1º andar
FONE, 1349
RESIDENCIA: Av. Prudente de Morais, 389 — FONE, 1367

Dr. Etelvino Cunha
(Curso de aperfeiçoamento no Rio de Janeiro e São Paulo)
Assistente do Hospital Miguel Couto
DOENÇAS DE SENHORAS — PARTOS
Ondas ultra-curtas, Bisturi Eletrico, Eletrocoagulação, etc
CONSULTORIO: Rua Cel. Bonifacio, 222 (Ribeira) Das 15 ás 18 horas — FONE 1082
RESIDENCIA: Praça André de Albuquerque, 534 — FONE, 1375

Tratamento e operações das doenças dos OUVIDOS, NARIZ E GARGANTA
Dr. Cleodon Tavares
Auxiliar técnico e ex-assistente interino da Cadeira de Oto-rino-laringologia da FACULDADE DE MEDICINA DO RECIFE e assistente do HOSPITAL PEDRO II, (Recife)
Consultas das 15 ás 19 horas
Consult. Dr. Barata, 223.1º
Res.: Vel. da Patria, 682

Dr. Manoel Vitorino
ESPECIALISTA
DOENÇAS DO SISTEMA URINARIO
(ambos os sexos)
Doenças do sistema genital masculino
OPERAÇÕES
Doenças venereas em geral
Consultorio: Rua Coronel Bonifacio nº 238 — Natal
Telefone 1023

Dr. Sergio Guedes
Reabriu seu consultorio á Trav. Argentina, 42
Diariamente das 14 ás 17 horas

Dr. Anibal Medina de Azevedo
Diplomado pelo "Instituto Osvaldo Cruz" (Manguinhos)
ALERGIA
Diagnostico e tratamento das doenças alérgicas (Asma, coltes, enxaquecas, dermatéses, etc.
ANALISES CLINICAS
Exames de Urina, Sangue, Fézes, Pus, etc.
Av. Rio Branco nº 649
das 15 em diante

Joana da Rocha Lima
PARTEIRA
Diplomada pela Faculdade de Medicina do Rio de Janeiro
Ex-assistente do Hospital Pro-Matre e Maternidade Escola
Residencia: Av. Rio Branco, 887 — Natal

Dr. Olavo Montenegro
Curso de aperfeiçoamento no Rio de Janeiro
CLINICA MEDICA E PEDIATRICA — DOENÇAS DA NUTRIÇAO E GLANDULAS ENDOCRINAS OBESIDADE, MAGRESA, DIABETES, REUMATISMO
Regimens alimentares
Consultas das 15 ás 18 horas
Consultorio: Rua Cel. Bonifacio, 222 - Tel. 1082
Res.: Av. Deodoro, 696 — Tel. 1718

HEMORROIDAS
CURA RADICAL
Sem operação e sem dor — Doenças Anu-Retais e do tratamento dos estreitamentos do réto pelas dilatações diatermicas
PARTOS

Dr. L. Bandeira de Melo
ESPECIALISTA
CONSULTORIO: Praça Augusto Severo, 250 . 1º andar — Salas 8 e 9
Expediente: de 2 ás 5 diariamente
RESIDENCIA: Rua João Pessoa, 154

GABINETE MEDICO DENTARIO
Dra. Aliete Roselli
CLINICA MEDICA E GINECOLOGICA
Consultas: 9 ás 11 e 13 ás 19
Odete Roselli
CIRURGIA-DENTISTA
Consultas: 8 ás 11 e 13 ás 18
Telefone 1161
Av. Junqueira Aires, 538

Dr. Gonçalo-Mendo Vidal
CLINICA VETERINARIA
Residencia: Ferreira Chaves nº 104
Edificio Fernando Costa
das 12 ás 17 horas, sabado das 8 ás 12 horas
Pensão Natal: das 7 ás 12 e das 17 ás 20 horas

Dr. Alvaro Vieira
Chefe de Clinica Cirurgica do "Hospital M. Couto"
Cirurgia Geral Doenças de Senhoras — Eletricidade Médica
Eletro-coagulação — Ondas Curtas — Bisturi Eletrico
Consultorio: Av. Duque de Caxias — 174 Fone, 1284
Horario: Das 14 horas em diante
Residencia: Av. Getulio Vargas — 750 Fone: 1423

Dr. Creso Bezerra
CHEFE DO SERVIÇO DE CLINICA MEDICA DA POLICLINICA
Clinica médica de adulto
Clinica especializada do Aparelho Digestivo
CONSULTORIO
Av. Rio Branco, 669 — 1º
Horario — 14 ás 16
Residencia — Rua da Conceição, 621 — Fone, 1354

"O DIARIO"
é o jornal de maior VENDA AVULSA da Capital

Dentistas

Dr. Ezequiel Bezerra
Avisa que já instalou seu Gabinete Eletro-dentario á Avenida Rio Branco, 598. Expediente de 8 ás 11 e das 15 ás 18. (No segundo expediente atenderá com hora marcada)

Advogados

Garibaldi Tinôco e Djalma Aranha Marinho
ADVOGADOS
Av. Duque de Caxias, 127 — 1º andar
(Altos da Panair do Brasil S. A.)
Telefone, 1570 — Natal

Manoel Varela D'Albuquerque
ADVOGADO
NATAL
Avenida Duque de Caxias (antiga Sachet, 191)
Andar terreo

Gil Soares de Araujo
ADVOGADO
Escritorio e residencia: Rua Cambojm, 753
NATAL

Bel. Vicente de Sousa
ADVOGADO
da Ordem dos Advogados
No civil, crime e dissidios trabalhistas
Rua Fonseca e Silva, 1105
Alecrim — Natal

O DIARIO
(VESPERTINO)

(Responsabilidade da Empresa "O DIARIO" Ltda.)

EXPEDIENTE
Secretario: Djalma Maranhão
Gerente: Durval Paiva Fº
(SÉDE)
Redação, Gerencia e Oficinas
Rua Frei Miguelinho, 129
TELEFONE 1.205
Natal—Rio Grande do Norte
HORARIO:
De 7 ás 11 e de 13 ás 17

ASSINATURAS
ANO ..... Cr$ 70,00
SEMESTRE ..... Cr$ 40,00
Anuncios e Publicações
Tabela na Gerencia

VENDA AVULSA
Numero do dia .... Cr$ 0,40
Numero atrasado .. Cr$ 0,80

NOTA — Só publicamos colaborações solicitadas

CONSTRUT.

Joaquim Vitor de Holanda
CONSTRUTOR
Prov. nº 25 — P.
Registrado no Conselho de Engenharia e Arquitetura
Construções e reconstruções — Estuques e revestimentos de fachadas — Postes e manilhas de concreto para boeiras — Bancos para jardins
Deposito e Escritorio:
Rua do Sul, 206 — Natal

Plantão de Farmacia

Hoje — MONTEIRO

Mensagem á Força Expedicionária Brasileira

ORDEM DO DIA DO GAL. MASCARENHAS DE MORAIS

Em 24 de Dezembro de 1944.

CAMARADAS DA 1ª D. I. E.

A data de hoje, de significação excepcional para a Cristandade, vem nos encontrar muito longe da Patria e da Familia, impossibilitados de participar da alegria tradicional dos nossos lares. Certamente isto nos toca profundamente, e ainda mais porque estamos no cumprimento de uma missão de guerra, para castigar povos que esqueceram as mais elementares virtudes cristãs, colocando-se contra os interesses sagrados das coletividades humanas. Nossa Patria, pregoeira dos principios de justiça, liberdade e de respeito pelos direitos alheios, foi tambem ferida e menospresada por esses inimigos do mundo cristão. Afundaram nossos navios, assassinaram nossos irmãos e ameaçaram a própria integridade do nosso Paiz e dos nossos lares.

Tivemos de abandonar a nossa tradicional quietude para vir ajudar os nossos aliados e subjugar o inimigo comum, em nome dos nossos sentimentos de honra.

Não podemos, assim, no dia de hoje, ouvir os Sinos das nossas igrejas nem partilhar da alegria festiva dos nossos lares. Teremos, entretanto, os nossos pensamentos voltados para a Patria distante e para os que nos são caros, na certesa de que todas as suas orações são para nós e pela felicidade da nossa missão.

Estamos certos de que, dentro em muito pouco tempo estaremos ao cabo desta grande taréfa que o Brasil nos confiou; e regressaremos felizes, com o orgulho do dever cumprido embóra enevoado pela perda de tantos companheiros queridos, que deram gloriosamente a vida pela grandesa da Patria.

Vosso General Comandante, na data de hoje, que a todos nós enche de tão gratas recordações, envia-vos os seus votos de felicidades, extensivos as vossas familias, ás quais deseja que coloquem sempre e cada vez mais alto os sentimentos de resignação e estoicismo que tão bem caratecrizaram os nossos ancestrais, até o dia luminoso da Vitória, que está muito próximo.

João Batista Mascarenhas de Morais
General de Divisão —
Cmt. da 1ª D. I. E.

CONCURSOS PARA O BANCO DO BRASIL E DO D.A.S.P.
José Ferreira Filho
Leciona português, Preparando candidatos para habilitação ao Artigo 91. Cursos: Primário, Ginasial e Colegial, Gramática Historica e literatura. Informações pelo tel. 11-45.



Tráfego aereo com a Alemanha

LISBOA, 5 (UP) — O representante da companhia "Lufthansa", em Portugal, acompanhado pelo diretor dos serviços aereos Goris Uguess, manteve prolongada conferencia com o diretor da Secretaria da Aeronautica Civil, coronel Humberto Delgado.

O assunto dessa conferencia, ao que se informa, foi o estabelecimento de um tráfego aereo-comercial mais intensos entre Portugal e a Alemanha.

NOTA CARIOCA

PONTAS DE FOGO

de VITOR DO ESPIRITO SANTO

(Copyright da PRESS PARGA)
(Exclusivo para o O DIARIO no Rio Grande do Norte)

RIO, (Press Parga) — O Tribunal de Segurança Nacional, confirmando unanimemente, em sessão plena, a candente sentença do ministro coronel Teodoro Pacheco Ferreira no rumoroso caso dos incêndios de Terezina, a exemplo do que já fizera a Comissão de Estados dos Negocios Estaduais no caso dos desembargadores aposentados por não terem querido indicar o irmão do interventor para uma vaga no Tribunal de Apelação do Estado, queimou com pontas de fôgo a atual administração do Piauí.

Isto porque a sentença daquele militar não se limitara a absorver inocentes, mas mostrar através dos seus "consideranda" que as autoridades locais eram responsaveis por crimes de morte, espancamentos, torturas, ameaças, etc. E tudo isso obteve a plena aprovação de todos os demais membros daquele colendo Tribunal, entre os quais se encontra o ministro Pedro Borges, que, sendo piauiense, antigo militante da politica estadual, amigo intimo do Interventor, não pode ser aposentado como suspeito.

Quando estive no Piauí ouvi as mais sérias acusações á administração local referentes aos escandalos das demarcações de terras em Barras, cidade natal do interventor. Agora, vem ás minhas mãos um documento insuspeito, por ser oficial.

Trata-se de um "Boletim Interno da Policia Civil" do Piauí, em cuja página seis se vê o seguinte, que vai transcrito na integra, mas sem o menor comentario, por desnecessário:

"INQUERITOS POLICIAIS — Encaminhando os inqueritos policiais instaurados na cidade de Barros, mediante queixa contra Antenor de Castro Rego, foi, pelo Chefe de Policia dirigido o seguinte oficio ao exmo. sr. Des. Presidente do Egregio Tribunal de Apelação do Estado: "I — Tomo a liberdade de passar as mãos de V. Ex. os autos de dois inquéritos mandados proceder por esta chefia, na comarca de Barros, neste Estado. II — Cumpria-me encaminhá-los á autoridade judiciária daquela comarca; todavia, fatos apurados nos autos em conferência envolvem pessôas de autoridades e serventuarios de justiça da cidade de Barros, situação que me convenceu não dever remetê-los á apreciação das proprias pessôas neles envolvidas. III — Tratando-se de fatos de natureza grave, de uma série de falsidades de documentos de

(Continua na 6ª pag.)

Serraria Arcantil Ltda.
RUA MIPIBU', 676 — NATAL
FONE 1.503
Grandes estoques de madeiras de todos os tipos, tamanhos e qualidades
Contráta qualquer tipo de cobertas
Secção especializada para fabricação de
Moveis e Esquadrias

"AGENCIA UNIVERSAL"
PEÇAS, FORD, CHEVROLET, PLYMOUTH, DODGE, INTERNATIONAL
ACCESSORIOS PARA AUTO E CAMINHOES — MATERIAL PARA BICICLETAS
TINTAS, FITAS DE FREIOS, OLEOS, GRAXAS PARA POLIMENTOS, ENCERADOS, MOLAS, PNEUS e CAMARAS DE AR ETC.
UNICOS DISTRIBUIDORES PARA TODO O ESTADO, DAS AFAMADAS BATERIAS PREST-OLITE — GARANTIDAS
Pelos menores preços da praça
Avenida Tavares de Lira, 34
End. Teleg. "AUTO" Cx. Postal, 128
NATAL

Hermilio Toscano de Brito
Representações nacionais e estrangeiras e conta propria
SERVIÇOS ESPECIALIZADO DE TRANSPORTES
Depositário de madeiras, canos galvanisados, ferro, arame liso, pregos oleo de linhaça, manilhas de barro, cimento, etc.
Rua Duque de Caxias, 58 — Fone 1297 — Teleg. "HOLIMERN" — Cx. postal, 128
NATAL — RIO GRANDE DO NORTE

SERRARIA CENTRAL
Estoque permanente de madeiras do norte, sul, e das matas do Estado — Materiais para construção
Rua Cel. Bonifacio, 195 — Fone 1223 — Natal — Rio Grande do Norte

Tremenda ofensiva aerea norte-americana

QUARTEL GENERAL ALIADO NAS FILIPINAS, 5 (UP) — De William Wilsen — A tremenda ofensiva aerea norte-americana, conforme prediseram fontes japonesas, pôde chegar ao climax com a invasão da ilha de Lucon, o que causou uma investida de outras 35 naves japonesas ao largo daquela ilha, enquanto aviões com base em bellonaves atacaram pela segunda vez consecutivas as ilhas de Formosa e Okinawa, ao norte.

Os ultimos "raids" de terça-feira e quarta-feira sobre Lucon elevaram a 60 o numero de naves afundadas ou danificadas nos primeiros três dias de Janeiro. As emissoras japonesas ouvidas aqui e nos Estados Unidos indicam está iminente o desembarque das forças anfibias norte-americanas em Lucon.

Uma emissora de Tokio indicou que um comboio de navios transporte com escolta duma força tática naval penetrou no mar de Sulu e Lucon "aparentemente, para efetuar um novo desembarque".

A Feira do Tirol

Aluisio FURTADO

A construção do Mercado Publico São José, no Tirol, foi, inegavelmente, uma das mais expressivas realizações do atual Prefeito, dr. José Varela. O seu grande empreendimento foi recebido pelo povo daquele bairro com as mais justas demonstrações de reconhecimento e respeito.

Possuidor de largo horizonte administrativo viu s. s. a dificuldade com que lutavam os moradores do referido trecho e empenhou-se, desde logo, a encontrar um meio de solucionar tal sofrimento. E, o unico meio seria a construção de um Mercado com todos os equipamentos modernos, bem arejado e extremamente higienico. Poucas semanas depois não só idealizara como já havia começado os trabalhos iniciais. A pedra fundamental havia sido lançada em meio de uma enorme multidão de curiosos, autoridades civis e militares. Meses após estava construido o Mercado, disponivel de quanto necessario faz-se mistér. E, não satisfeito ainda, mandou que fosse construida uma estrada de rodagem passando transversalmente ao citado Mercado. Logo pensou ele, ficaria, ou melhor, facilitaria extraordinariamente, os meios de transporte, a qual está quasi em vesperas de termino.

Mas, não só o Tirol tem sido o bairro escolhido para as suas grandes realizações. Varias ruas e avenidas têm sido grandemente melhoradas, principalmente, no que diz respeito a calçamento e arborização. Finalmente, a sua larga visão administrativa tem nos causado momentos de verdadeiro entusiasmo em ver, cada dia, a nossa cidade natal subir um batente do Progresso.

Mas, infelizmente, s. s. não conta com o apoio necessario dos que não querem cooperar pelo nosso soerguimento, os que não sabem compreender o que significam certos deveres que as circunstancias exigem.

Pois bem, desejo chegar agora ao ponto fragil dessa campanha. Dr. José Varela vendo construido o Mercado idealizou a instalação de uma feira e essa veio a tornar-se realidade. Instalou-se a feira. Poucos matutos e poucas pessoas foi o resultado de tão grande iniciativa. Pairava, no entanto, a ideia de que o fracasso era motivado por ser esta a primeira realizada. A segunda, a terceira e a ultima realizada quarta feira resultou em um serio fracasso.

Mas, esperamos que essa louvavel iniciativa não seja desprezada, e a exemplo das demais alcance o mais amplo sucesso!

Natal, 28-12-44.

Nota Carioca

(Conclusão da 5ª pag.)

terras, atentadas contra pequenos proprietarios, furtos de varias modalidades e outros atos, todos a exigir dos poderes competentes uma ação energica, tomei a deliberação de enviar os autos em apreço para o conhecimento e as providencias que V. Ex. julgar acertada, tudo a bem da moral e do bom nome da Justiça e da Administração Publica. IV — Reitero a V. Ex. os protestos do meu elevado apreço e mais distinta consideração. a) Cel. José Vitorino Corrêa, Chefe de Policia".

O DIARIO

Encarrega-se de serviços tipográficos em geral, usando maquinas "Linotipo"

Oportunidades

ALUGA-SE uma garage sita á Rua Seridó, 479.
A tratar no mesmo local.

AULAS DE INGLÊS E CURSO DE ADMISSÃO

Ensina-se Inglês e prepara-se alunos aos cursos de admissão, ginasial, comercial, aceitando-se tambem alunos do curso primario.

Tratar á av. Rio Branco, 710.

CHEVROLET 40 — Vende-se um, em ótimas condições, com placa de aluguel e cota de gasolina. Facilita-se o pagamento. Inforamções com o sr. Romulo Wanderley

MATERIA PAGA

UMA EXPLICAÇÃO AO PUBLICO

A população inteira de Natal conhece pormenores do atentado revoltante de que fui vitima, no dia 5 de dezembro de 1941. Naquela data, pelas 18 horas, os individuos AGENOR TARGINO DE ANDRADE, MARIO TARGINO DE ANDRADE E JOÃO GONÇALO TARGINO DE ANDRADE invadiram afrontosamente a minha residência, à Rua Amaro Barrêto, nesta capital e, aproveitando-se da circunstancia de encontrar-me sozinho e desarmado, agrediram-me, praticando em mim diversos ferimentos de natureza grave, conforme ficou constatado no exame do corpo de delito a que fui submetido.

Os criminósos, presos em flagrante, estiveram detidos (com exceção de um, que fugiu após a prisão) até o dia seguinte, e se viram processados pela nossa Justiça, que lhes aplicou a pena de 18 meses de reclusão, pena essa que, confio em Deus e no espirito de equidade dos nossos dignos magistrados, será confirmada unanimemente, pelo Tribunal.

O crime se revestiu de todas as agravantes previstas na lei. Os agressores possuiam superioridade em forças e em armas, agiram de surpresa e violaram o lar de um cidadão, que trabalhava despreocupadamente, no concerto de um aparelho de rádio, sem armas com que pudesse repelir qualquer ataque. Essas circunstancias os tornam indignos da comiseração do publico e merecedores das penalidades previstas no art. 304 da antiga Consolidação das Leis Penais, vigente ao tempo do atentado.

Desde que me vi atacado, tudo envidei para que fossem castigados os agressores. Jamais, entretanto, alimentei desejos de uma vingança pessoal, bastando-me o castigo imposto pela lei. Si deixei crescer os cabêlos e a barba, não foi, como maldosamente ninguem supôs, com o intuito de sómente cortá-los quando realizasse qualquer vingança. Sempre pensei em voltar ao cabeleiro no dia em que visse condenados os meus perversos seviciadores. Agora, que êles estão punidos, vou tornar ao aspecto normal, mostrando que ao contrário de Sansão, continuarei forte para testemunhar a expiação daqueles que me torturaram.

E espero ler em breve a decisão do nosso mais alto Tribunal, confirmando a sentença do Meritissimo Juiz que condenou AGENOR, MARIO e JOÃO GONÇALO TARGINO DE ANDRADE, porque violaram a residência de um cidadão honrado, agrediram-no traiçoeiramente, á noite, com visivel superioridade de forças, de armas e de covardia.

Natal, 5 de Janeiro de 1945.

TEODOSIO SOARES DA SILVA
(Firma reconhecida)

Pequeno Britador — Moinho de Fubá — Tachos com capacidade para 200 litros acima — Latas de Gasolina, vazias (Usadas, porém em bom Estado).
Compra-se á Rua Ocidental Nº 461 — Natal

MOVELARIA IDEAL

a Rua Pres. Bandeira 373. (A antiga 2 Alecrim) Acaba de receber recentemente grande partida de Vime, Argentino e Nacional: Parece incrivel mais é a expressão da verdade.

Confecciona-se todo e qualquer estilo de moveis como sejam: Grupos para sala, porta chapeo, berços, roupeiros, papeleiros, Sextas, para padarias, etc.

CINEMATOGRAFIA

Critica do Dia

COTAÇÃO:
0 — Pessimo.
1 — Sofrivel.
2 — Regular.
3 — Bom.
4 — Otimo.
5 — Excepcional.

BRANCA DE NEVE E OS SETE ANÕES

— 5 —

Quanta beleza, quanta arte, reune em si, este admiravel "Branca de Neve". Walt Disney cognominado o "mago" do desenho animado, é realmente digno deste nome. "Branca de Neve e os Sete Anões", a linda novela dos irmãos Grimm, que tanto nos deliciou quando crianças, foi como sabemos, o primeiro "desenho animado" de longa metragem da historia cinematografica. E' tambem a obra prima do grande artista Walt Disney. Este notavel americano que conseguiu impingir uma nova tecnica, dar uma outra concepção ao desenho animado, vem desde este notavel "Branca de Neve" até os seus ultimos desenhos, construindo um verdadeiro monumento na mais nova das artes modernas, o cinema. Constrangiu-nos ouvir dizer por certos "entendidos" que "Branca de Neve" era um celuloide apenas para crianças. Que verdadeira heresia! Não estamos mais na epoca em que o cinema era uma mera diversão, um passa-tempo futil que nos contava historias do "far-west" americano ou romances em que tomavam parte Gloria Swason e Pearl White. Cinema é hoje, arte, e arte dificilima. Walt Disney tem fibra de verdadeiro artista e este celuloide é uma prova inconteste do que acabamos de dizer. Mario de Andrade em um grande estudo que publicou em torno de um outro celuloide de Walt, "Fantasia" expressava no que diz respeito ao cinema, da seguinte forma: "Não é possivel mais duvidas: o cinema é um mundo novo. Um mundo de intuição definidora em que a arte impõe as mesmas manifestações religiosas ou cultivadoras de demiurgos miticos com que de primeiro se manifestou".

Como se vê muito enganados estão aqueles "doutores". A perfeição e naturalidade das cores, a concatenação dos movimentos com o som, as lindas canções apresentadas, tornam "Branca de Neve" um delicioso filme.

E' do conhecimento geral, que depois deste seu "desenho", já produziu Walt varios outros de metragem mais longa. "Fantasia", o incrivel, elogiado e combatido "Fantasia", que produziu conjuntamente com o outro maluco ,mas admiravel "Cidadão Kane", de Orson Wells, uma verdadeira celeuma nos meios artisticos do mundo inteiro, provocando acaloradas discussões, fugindo completamente a metodos até então aplicados, foi ao nosso ver a maior demonstração da capacidade artistica do criador do Pato Donald. Em "Dumbo", a historia do elefantizinho voador, repetiu Walt algumas de suas experiencias anteriores, notadamente no que diz respeito ao som e a cor. Apresentou entretanto muita cousa digna do seu nome. Ainda não tivemos a ventura de assistir o seu "Bambi". Contudo cremos que é um outro notavel sucesso, pois nada menos de cento e cincoenta mil quadros foram empregados em sua filmagem, (Walt fez Branca de Neve com cem mil desenhos).

Voltemos, entretanto, a "Branca de Neve". Como dissemos anteriormente, é na beleza do colorido e na perfeição do som que reside o ponto alto do mesmo. Tudo nele é digno de destaque. E' um mundo maravilhoso de cores, de painés estupendos, de musicas agradabilissimas. Contudo o que mais nos impressionou foi aquela canção que Branca de Neve canta quando ordena aos passaros a limpeza da casa dos anõezinhos que é de uma maviosidade do outro mundo e as cenas de rara beleza quando a rainha transforma-se em feiticeira. A policromia das cenas, é então fantastica. Enfim, a deliciosa historia nos faz esquecer as desgraças do atual conflito e nos faz tambem crer que o cinema marcha a passos largos para um futuro brilhantissimo, talvez como a mais notavel demonstração de arte do homem moderno.

J. M. F.

INFORMAÇÃO — "Branca de Neve e os Sete Anões". Reedição do famoso desenho

(Continúa na 7ª pag.)

ECONOMISE SAUDE
e prolongue a mocidade
usando tintura FEURY
A melhor de todas

E
DINHEIRO
ADQUIRINDO TEUS REMEDIOS na
Farmacia Santa Cruz
Rua Dr. Barata 158 — Natal R. G. Norte

FERNANDES & CIA.

Endereço Telegráfico FERNADIA
Fone: 1649
Cx. Postal, 50

Av. Tav. de Lira, 32 DEPOSITO
Trav. Venezuela, 31
NATAL

PEÇAS E ACESSORIOS PARA TODOS OS TIPOS DE CARRO
PNEUS — BATERIAS — OLEOS E GRAXAS, ETC.

Tudo pelos menores préços da praça

Uma derrota e uma vitoria o resultado da temporada do Esporte Clube de Recife

O triangulo Manuelzinho, Zago e Chicão e o centro médio Telesca constituem um soberbo espetaculo de tecnica--O restante dos jogadores pernambucanos não deixou bôa impressão

Está de parabens o futebol norte-riograndense pelo êxito alcançado com a temporada do Esporte Clube do Recife, poderoso tri-campeão de Pernambuco e considerado um dos mais famosos conjuntos do Norte do Pais e que na sua ultima excursão ao Rio de Janeiro, levou de vencida o Flamengo e o Vasco da Gama.

Os jogos realizados constituiram dois soberbos espetaculos, fazendo atrair ao estadio do Tirol consideraveis assistencias e ambos decorreram em ambiente de franca camaradagem e disciplina esportiva.

O MATCH COM O SANTA CRUZ

A primeira exibição dos recifenses foi contra o Santa Cruz, campeão da cidade.

O quadro natalense inexplicavelmente apresentou um conjunto fraco, com alguns elementos inexpressivos, incapazes de figurar em jogos de tão alta responsabilidade. Os diretores tricolores deviam ter imitado o gesto do ABC, reforçando o seu esquadrão. Tivessem agido dessa maneira, certamente o resultado do placard seria outro.

O team santacruzense esteve em um dia aziago. Os seus fowards, notadamente Lazito e Dão, esperdiçaram magnificas oportunidades de assinalar goals. A defesa falhou terrivelmente e em certas ocasiões o team ficou completamente tonto. Somente dois elementos salvaram-se da debacle, agigantando-se. Foram o goleiro Varela e o insider Piôlho. Este ultimo foi o cerebro do ataque, o homem que organizava as investidas, enquanto que Varela multiplicava-se em defesas espetaculares. A zaga falhou muito, notadamente Zeno, que esteve abaixo da critica, comprometendo o team. Miranda de quem os entendidos nada esperavam, apezar dos pezares, esteve superior ao seu companheiro. Na linha media o melhor foi Delorme, que se desdobrou do começo ao fim. Zelins abusou algumas vezes das entradas violentas e jogou muito adiantado, deixando sôlta a ala Dias-Zepequeno. Luci sem resistencia, mas passando co minteligencia e procurando acertar. Lazito foi uma nulidade. Ferreira simplesmente mediocre. Dão decepcionou perdendo uma serie de oportunidades. Piôlho, conforme afirmamos no inicio agigantou-se. Musico deu algumas centradas perigosas.

O team visitante não exibiu um padrão técnico impressionante. Somente o triangulo final formado por Manuelzinho, Zago e Chicão impressionou. Todos treis têm classe e em certas ocasiões empolgaram a assistencia com jogadas espetaculares. O centro medio Telesca tambem é um espetaculo. O crack paraguaio em certos momentos transforma-se em dono do gramado, alardeando técnica. Os demais jogadores, com exceção de Zepequeno, não deixaram bôa impressão.

OS GOALS

Aos 3 minutos Telesca adianta e Zeno demonstrando absoluta falta de recurso, deixa que Zepequeno abra o escore.

Dias entrega a Paulo Ramos que centra para Zepequeno. O ponteiro shuta no angulo esquerdo, elevando o marcador para dois.

Fausto escapa e celeremente e centra. Dias entra na jogada e domina a esfera e com relativa facilidade marca o 3 goal dos pernambucanos.

Na segunda fase os tricolores investem. A bola está dentro da area e Chicão levanta o pé na cabeça de Ferreira, estupidamente, cometendo penalti. Piôlho bate a falta, transformando-a no tento de honra do Santa Cruz.

Revidam os pernambucanos e Miranda procurando salvar uma situação dificil atinge violentamente Paulo Ramos, dentro da area. O árbitro assinala o penalti e Zago manda a pelota para o fundo das redes.

Com o escore de 4 a 1, terminou o encontro, momentos depois.

A VITORIA DO ABC

O segundo compromisso dos pernambucanos foi com o veterano ABC. Bem acertada andou a direção técnica do clube dos calções negros em reforçar a equipe com a inclusão do goleiro Rossini do America e centro avante Badof do Atletico e o meia Veiga do Alecrim.

A partida despertou invulgar entusiasmo e o seu desenrolar técnico agradou plenamente pelo equilibrio das forças em luta.

O triunfo dos natalenses foi sob todos os pontos de vista merecido e o escore de 1 a zero reflete o que foi a pugna, na sua movimentação e no seu brilhantismo. O quadro do ABC jogou com vontade de vencer e seus elementos suaram a camisa dando o máximo pela vitoria das côres natalenses.

Rossini foi um gigante, formando com Gageiro e Joãosinho um triangulo final de primeira grandeza. Joãosinho notadamente esteve esplendido, cortando com precisão as investidas dos dianteiros pernambucanos com uma calma impressionante. Herminio esteve em um dos seus melhores dias, exibindo classe, marcando e alimentando o ataque. Moacir pregou, dando margem a que no final os recifenses pressionassem perigosamente pela sua ala. Reinaldo dinamico e de uma excessiva combatividade, que em certas ocasiões atingia os limites da violencia. No ataque Odilon estreou mal, sendo o menos produtivo, excessivamente medroso e sem visão do arco. Albano abusou, como sempre dos driblings. Marcou o tento da vitoria e quasi nada mais de positivo conseguiu fazer. No final cedeu o seu lugar a Pageu'.

Veiga não revelou-se o mesmo elemento inteligente e oportunista que estamos habituados a ver atuando pelo Alecrim.

Badof foi uma ponta de lança ameaçando constantemente o arco de Manuelsinho e "topando" o jogo pesado do velho Zago. Tico deu conta do recado.

A vitoria do ABC, por 1 a zero, foi justissima, refletindo bem a sua superioridade sobre o esquadrão do Leão do Norte.

CABELOS BRANCOS

A BELEZA DA MULHER E A JUVENTUDE DO HOMEM, depende dos seus lindos cabelos e este se consegue usando o admiravel preparado Brilhantina "Rejuvenol". Com OITO DIAS DE USO, os cabelos brancos voltam a sua côr natural, adquirindo brilho e vigor. A BRILHANTINA "REJUVENOL", evita a quéda dos cabelos, extingue a caspa, sendo um óleo perfumado, regenerador, arôma suave e não uma tintura.

A' venda em dois tamanhos, nas farmacias, perfumarias e casa de armarinhos. Representantes:

Agente neste Estado
RUBENS MASSUD
Caixa Postal, 164
Natal - R. G. N.

FABRICA "REJUVENOL" — ELIAS PACHA & CIA. — 13 de Maio, 24 — Caixa Postal, 273 — Belem do Pará — Brasil —

GRAÇA

Agradeço á Sagrada Familia e aos Três Reis Magos, uma graça alcançada em favor de meu filho Rui, com promessa de publicar.

Natal, 8 de janeiro de 1945
Eliza de Oliveira Machado

O DIARIO
Encarrega-se de serviços tipográficos em geral, usando maquinas "Linotipe"

Cinematografia

(Conclusão da 8ª pag.)

de Walt Disney, produzido e super-intendido pelo mesmo. Baseado na novela dos irmãos Grimm e feito em tecnicolor. Distribuido pela R. K. O. Radio. Estreiado no Rex em 4-1-1945.

—

CARTAZ DO DIA

REX — Hoje, ás 19,45 — UM GOSTO E SEIS VINTENS, com George Sanders e Herbert Marshall.

BALANÇAS
Cosmopolita
UM MODELO PARA CADA NECESSIDADE - TÉCNICA - PERFEIÇÃO DE LINHAS - EFICIÊNCIA

Distribuidores das Balanças COSMOPOLITA:
Cesar & Cia. Ltda.
Rua Coronel Bonifacio, 175 - NATAL

Rua Segunda, 432 SÃO PAULO
METALURGICA PAULISTA S/A
Outros afamados produtos COSMOPOLITA:
APARELHOS SANITARIOS EM FERRO ESMALTADO FOGÕES — AQUECEDORES — VALVULAS AUTOMATICAS PARA DESCARGA — METAIS PARA AGUA

A SECÇÃO DE TIPOGRAFIA DO

"O DIARIO"

(O jornal de maior venda avulsa da capital)

Executa com RAPIDEZ

e PERFEIÇÃO quaisquer

trabalhos graficos

(Composição especial á LINOTIPO)

A propósito de Juizes...

A temporada do "Esporte Clube do Recife", terminada domingo, levou ao "Estádio Juvenal Lamartine", uma consideravel multidão de aficcionados do esporte bretão, e veio demonstrar mais uma vês, que a nossa Federação Norte-riograndense de Desportos, necessita urgentemente reorganisar o quadro de árbitros mantido pelo mêsma.

Não é a primeira vês, aqui em Natal, que vemos a beleza de um jôgo ser sensivelmente prejudicada pela péssima atuação do juiz, que raras vêses está a saber o que apita (com exceção de "hands" e fóra) permitindo quasi que sempre ou melhor fechando os olhos para o jogo violento dando logar a que os espectadores, que pagaram para assistir futeból, assistam a verdadeiras touradas, onde existem de fato "touros" e "toureadores", que deveriam estar em todo logar, menos num campo de esportes.

Pondo de parte o jôgo Esporte X Santa Cruz, em que a violência imperou de parte a parte e que, sem sucesso, o snr. Nési, embóra bem intencionado, não conseguisse por côbro a tal violência, quero referir-me, principalmente, áquela terrivel carnificina na preliminar do jogo de domingo, entre Alecrim X A.B.C., em que os jogadores, propositadamente abandonavam a bóla, para atingir o adversário, mesmo nas barbas (?) do juiz, Snr. Leônidas Bonifácio, que estimulado pela gritaria da grande multidão que lotava completamente todas as dependências de nossa principal praça de esportes, "ficou cégo" ás patadas distribuidas a tôrto e a direito pelos jovens preliantes, principalmente por parte de Geraldo, zagueiro alecrinense, que atingiu quási que todos os componentes da linha dianteira abecedista, sem sofrer uma só repreensão por parte do dito "juiz".

Ao terminar a primeira fáse da luta preliminar, esperava eu, que pelo mênos a direção técnica da F.N.D., que se encontrava em campo, chamasse á atenção o snr. Leônidas, para não mais permitir tal selvageria, mas, a segunda fáse, foi uma reprodução fiél da segunda: "botinadas" a granél, empurrões, penalidades máximas, jogadores "mimoseando-se com ponta-pés, insultando-se mutuamente, e tudo isto, o "juiz", assistindo confortavelmente instalado na sombra que é projetada pela arquibancada.

Seria conveniente, que a diretoria de árbitros da F. N.D., designasse um dos juizes mais competentes pertencente ao quadro mantido pela já citada F.N.D., como por eexmplo, o snr. João Acioli, que presentemente é o unico que tem capacidade para chamar-se juiz, a-fim-de que por meio de "tests" teóricos ou práticos, excluisse por incapacidade, do referido quadro, os incompetentes que se dizem "juizes de futeból". Depois de excluidos, poderiam ir apitar jógos de jiu-jitsu, box ou mesmo tourear, mas nunca se meter a apitar um joog de futebol. Aqui fica, a minha sugestão.

WALTER PEDROZA

A exploração dos Bars e Restaurantes torna-se intoleravel

O publico reclama insistentemente e péde uma tabela de preços de refeições e lanches

O numero de bars e restaurantes de Natal cresceu de tal maneira, de alguns anos para cá, que os mais alheios á marcha do nosso progresso sabem que esse ramo de negocio é grandemente lucrativo, ainda mesmo com a concorrencia. Diversos bars se constituiram em restaurantes, alargando o subito do seu comercio, por estarem sempre com uma vasta freguezia, dessas que não discutem preços. Por outro lado, o crescimento da população e a carencia de generos alimenticios, determinaram maior afluencia de freguezes aos restaurantes, para refeições avulsas.

Essas refeições custam os olhos da cara. Para os velhos freguezes, o preço é diferente. Mas, para aqueles que são considerados visitantes ou forasteiros, certos restaurantes tiram contas absurdas, "esfolando" o freguez.

Ainda ha dois dias, certo restaurante da Cidade Alta usou de uma pratica exquisita para com os rapazes do selecionado do "Esporte Clube do Recife", que vieram a essa capital preliar com os nossos clubes Santa Cruz e A.B.C. F. C. Diversos jogadores pernambucanos fizeram, no tal restaurante, uma refeição. Terminado o repasto, foi-lhes cobrada como "extraordinário a sobremêsa...

Este fato é tipico da exploração dos bars e restaurantes, que, em sua maioria, não obedecem ás recomendações mais comezinhas da Saude Publica, que não têm cozinha digna de ser vista, cujos gabinetes sanitarios são antros de moscas e porcarias. Cadeiras sujas, mêsas com toalhas repugnantes, môscas povoando os salões, caracterizam a "decencia" de alguns bars e restaurantes de Natal, que cobram mais caro certamente para impressionar o visitantes com o "choque" da conta.

O publico que frequenta esses restaurantes porque é obrigado, por força das circunstancias, reclama á Comissão de Tabelamento uma providencia justissima: — que seja organizada uma tabela de preços para refeições e lanches nos bars e restaurantes da cidade.

O DIÁRIO

Propriedade da Emprêsa "O DIARIO" Ltda.

NATAL — RIO GRANDE DO NORTE — BRASIL

NATAL — Segunda-feira, 8 de Janeiro de 1945

Tomaram posse os diretores e funcionarios da Comissão Estadual dá L. B. A.

Teve lugar no dia 2 do corrente, na séde da Legião Brasileira de Assistencia, a posse de novos Diretores de Serviços e funcionarios, de acordo com a organização aprovada pela Comissão Estadual Superintendente do Serviço Social, em nome da exma. sra. Dulce Pinto Dantas, deu posse ao dr. Raimundo Nonato Fernandes, no cargo do Procurador Social; á srta. Alix Ramalho Pessôa, no Serviço de Assistencia á Capital, e na Chefia das Divisões de Assistencia á Familia, e á sra. D. Alba Garcia de Azevedo, nas funções de Chefe dos Serviços de Emergencia e Complementares.

Tomou posse tambem a Assistente-Social Ligia Loureiro da Cruz, diplomada pelo Instituto Social do Rio de Janeiro.

Com a nova diretoria e funcionarios empossados, a Legião Brasileira de Assistencia está melhor aparelhada para cumprir o seu programa em nosso Estado.

Posse da nova diretoria da Associação de Imprensa

No próximo dia 11, quinta-feira, a Associação Norte-riograndense de Imprensa empossará os seus novos poderes dirigentes.

A sessão que se revestirá de solenidade contará com a presença de altas autoridades e de intelectuais, devendo fazer uma palestra o nosso companheiro de redação dr. Lourenço Branco. O jornalista Romulo Vanderlei, orador da diretoria recem-eleita, tambem usará da palavra.

A manifestação a Oriano de Almeida

Os amigos e admiradores do jovem e grande pianista Oriano de Almeida, atualmente nesta capital, irão prestar-lhe significativa homenagem pelos brilhantes êxitos alcançados em sua carreira artistica.

Essa manifestação a Oriano de Almeida constará de um "Petit diner", a realizar-se no elegante Clube Hipico de Natal, ás 20 horas do dia 1 8do corrente.

A lista de adesões, que se encontra em poder do sr. Lucilio Capistrano Reis contador da firma Severino Alves Bila, no Edificio Elder, apresenta inicialmente os seguintes nomes: Silvio Piza Pedroza, Lucilio Capistrano Reis, Francisco Couto, Teodorico Bezerra, Pâulo Lira, Confucio Barbalho, Aderbal de França, Alcides Cicco, Protasio Melo, Verissimo de Melo, Gentil Ferreira de Souza e Sabastião Dinz Henrique.

Sociedade de Medicina e Cirurgia e Sindicato dos Medicos Sessão conjunta

Reunir-se-ão amanhã, terça-feira, ás oito horas da noite no Instituto Historico e Geográfico a Sociedade de Medicina e o Sindicato dos Médicos do Rio Grande do Norte em sessão conjunta.

O Dr. Manoel Vilaça apresentará o relatorio do IV Congresso Sindicalista Médico, aonde esteve representando a classe médica potiguar.

Logo após, o Dr. Manoel Vitorino lerá um resumo dos recentes progressos da Urologia no Rio Grande do Norte.

Para esta sessão estão convidados todos os médicos do Rio Grande do Norte e pessôas que se interessam por questões médico sociais.

Devolva a caneta

Dr. Antonio Ramalho pede a senhorita que recebeu por empréstimo, na posta-restante do Correio Geral desta capital, uma canêta automatica "PARKER", a finêsa de devolvê-la e entregar na sub-gerencia deste jornal

Seja fiel ao jornal que lhe é fiel.
"O DIARIO"

Dr. Americo de Oliveira

De regresso de sua viagem a capital pernambucana, onde se demorou tratando de negocios de seu particular interesse, chegou no sábado passado a esta capital, o dr. Américo de Oliveira, nosso companheiro de redação e docente da Escola Domestica de Natal, e membro da Academia Norte-Riograndense de Letras.

Na gare da Central do Rio Grande do Norte, esse nosso ilustre conterraneo, foi recebido por diversos amigos e intelectuais que lhe foram levar os votos de bôas vindas.

Dr. VILLAÇA
MEDICO DE CRIANÇAS
Reiniciou sua clinica
Cons: Rua Ulisses Caldas 88 — 1º
Residencia: Av. Hermes da Fonseca, 1015
——:-- Tirol --:——

Dr. Raul Fernandes
Avisa que atenderá seus clientes mediante hora previamente marcada no consultório a Praça João Maria 50. Fone 1267
Somente durante o corrente mês.

O carro foi de encontro ao muro e ao poste

e o Motorista-amador nada sofreu, alem de um grande susto

Mas um acidente de autoomvel, motivado provavelmente por alguma imprudência do motorista, verificou-se na madrugada de domingo, nesta capital.

Eram mais ou menos 3 horas da manhã, quando o carro 1230 guiado pelo sr. Joel Almeida, perdendo o rumo certo da estrada bateu violentamente no muro da residência do sr. Gonzaga Galvão, á Praça Pio X, 320. E depois, foi esborrachar-se num poste existente na frente daquela casa, de modo tão violento, que ficou seriamente danificado.

O chauffeur-amador não sofreu nenhum ferimento, além do grande susto, que, naturalmente lhe turvou a imaginação, logo após o desastre.

Ontem, pela manhã, grupos de curiosos acorreram ao local do acidente, para ver em que estado ficaram o automovel, o muro e o poste.

Dr. Manuel Vilaça

Publicamos, a seguir, a lista dos colegas e amigos do dr. Manuel Vilaça que aderiram, até hoje, á manifestação a ser levada a efeito, brevemente, ao digno especialista conterraneo, pelo seu regresso do Rio de Janeiro:—

Djalma Maranhão, drs. Edgar Barbosa, Djalma Marinho, Omar Medeiros, Caio Pereira, sr. David Cunha, drs. Milton Ribeiro Dantas, José Jorge Maciel, Jacob Wolfzon, srs. Aristofanes Fernandes, Tiburcio Gambarra, Adalberto Marques, Durval Paiva Filho, Luis Maranhão Filho, dr. Mirabeau Pereira, dr. José Pedro Bezerra, dr. Anibal Azevedo, dr. Travassos Sarinho, sr. Henrique Santana, Francisco Couto, Etelvino Cunha, Aluisio Alves, Manoel Procopio de Moura e José Heroncio.

Prossegue a luta sem treguas

LONDRES, 8 (BNS) — Prossegue sem momento de tregua a luta em Budapest, onde os russos continuam, gradativamente, desalojando os alemães de suas posições.

Lendo o O DIARIO V. S. terá a situação do mundo em suas mãos

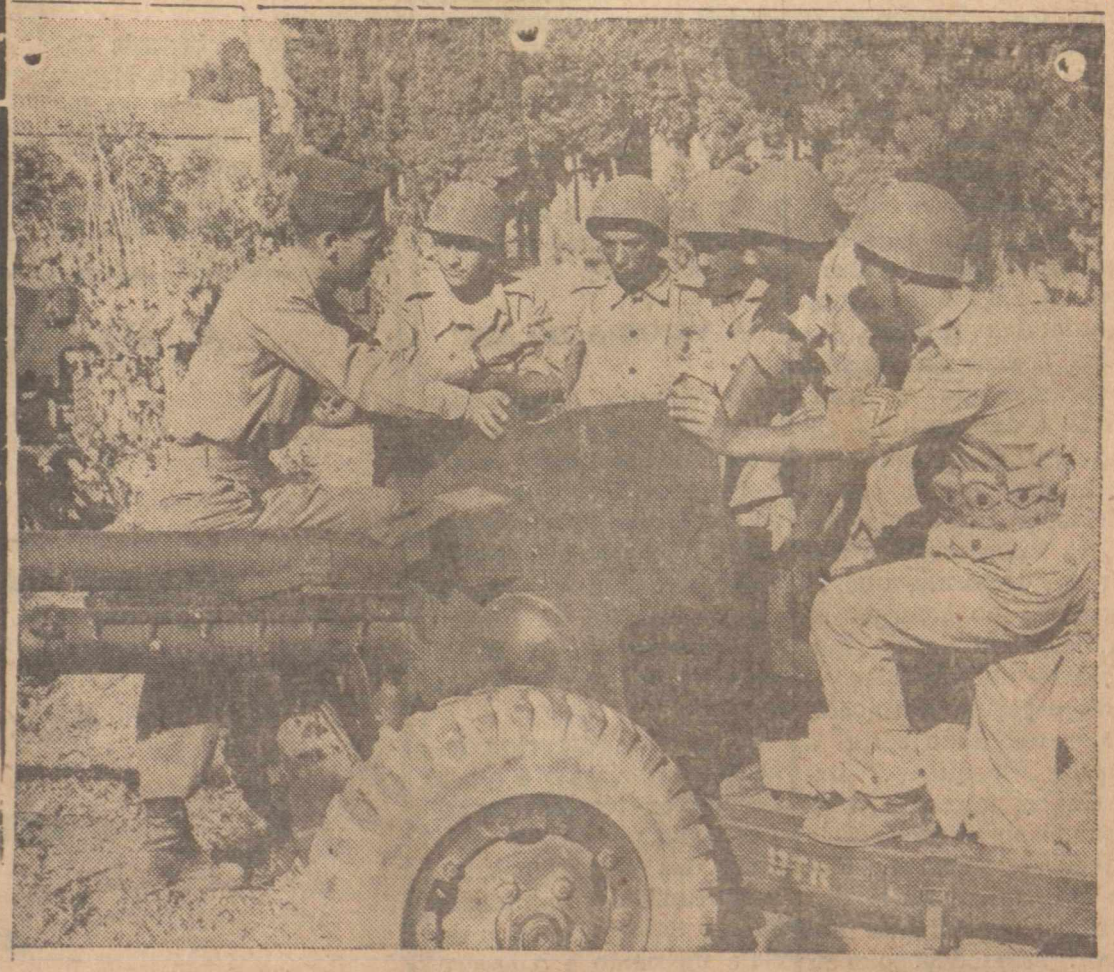

A F.E.B. NA ITALIA — Soldados brasilieros familiarizam-se com um novo tipo de canhão norte-americano dias antes de entrar em ação no norte da Italia. (Foto da Inter-Americana)

PARIS -9-UP- O Comando Aliado comunica que foi aniquilada a cabeça de ponte recentemente estabelecida pelos alemães na margem ocidental do rio Mosa, em Wansum

O DIÁRIO

Propriedade da Emprêsa "O DIARIO" Ltda.

NATAL — RIO GRANDE DO NORTE — BRASIL

Secretário: Djalma Maranhão — Vespertino Independente — Gerente: Durval Paiva Filho

ANO VI — NATAL — R. G. N. — Terça-feira, 9 de Janeiro de 1945 — Nº 920

Fala "Lord" Strabolgi, em Londres, num comício trabalhista

BIRMINGHAM, INGLATERRA, 9 (U. P.) — Depois de dizer que a "situação na Grécia piorou" depois que Churchill e Eden visitaram Atenas, — "Lord" Strabolgi, falando perante um "meeting" trabalhista aqui realizado, acrescentou que, a não ser que haja um armisticio para a real solução pacifica da questão grega, antes do reinicio dos trabalhos parlamentares, com o apôio do Partido Trabalhista, o govêrno de coalição estará na iminência de rutura. Acentuou ainda "Lord" Strabolgi que Plastiras "não representa ninguem na Grécia, a não ser a sua própria facção de soldados politicos, e que se acha no cargo com o apôio das baionêtas britanicas", recusando todos os entendimentos e negociações com o EAM e com todo o resto do paiz.

Ordem de prisão

contra seis chefes dos "Elas"

Um porta voz britanico não confirma a noticia

LONDRES, 9 (UP) — A imprensa londrina publica, hoje, despachos de Atenas afirmando que o governo grego baixou ordem de prisão contra seis destacados chefes dos "Elas" e do EAM bem como contra cento e cinquenta outros chefes revolucionarios.

A ordem seria afixada nas igrejas e nas ruas, autorizando qualquer pessôa a deter os indicados sob a acusação de atividades contra o Estado.

A respeito um porta-voz do Ministério das Relações Exteriores afirmou que a noticia devia ser erronea.

Não podia afirmar, categoricamente, que não fôra baixada nenhuma ordem de prisão, mas, não tinha informações a respeito. E, absolutamente, não se cogitava de prisões em massa. A politica britanica em relação a Grecia não se modificara depois de que Eden, na Cmara dos Comuns, anunciara que faria tudo para impedir represalias na Grecia.

Finalmente, o porta-voz afirmou que na opinião do governo britanico aquela informação fôra dada aos jornais com intentos maliciosos.

Palavras de exaltação ao Exército Brasileiro, na mensagem de Roosevelt

WASHINGTON, 9 (U. P.) — Urgente — Numa das passagens de sua mensagem ao Congresso, o presidente Roosevelt faz uma especial referência "á denodada e bem equipada unidade do Exército brasileiro" que está participando da campanha da Itália, a qual é de elevada importancia na estratégia global dos aliados.

A frota de invasão

afasta-se do golfo de Lingayen

LONDRES, 9 (UP) — Depois de falar durante varios dias numa pretensa tentativa de desembarque norte-americano na ilha de Luzon a propaganda japonesa resolveu retirar a frota de invasão do golfo de Lingayon.

Segundo um despacho da Agencia Transocean, datado de Tokio, os cem navios de guerra, que vinham bombardeando a costa naquele ponto, começaram a afastar-se na manhã de ontem.

O respectivo comunicado japonês atribue a retirada aos continuos ataques da aviação niponica, sendo que os pilotos suicidas intervieram em larga escala, contra os navios.

Homenagem ao Diretor do DEIP

O jornalista Aderbal de França, recebeu, ontem, por motivo de seu aniversario natalicio uma expressiva demonstração de apreço e cordialidade, que lhe prestaram os funcionarios do D.E.I.P. e de nosso confrade "A Republica".

Na manifestação, que teve lugar no gabinete da diretoria do Departamento de Imprensa e Propaganda, discursou o jornalista Valdemar de Araujo, transmitindo ao aniversariante os sentimentos de regosijo dos que com ele morejam nas tarefas de todos os dias e enaltecendo a sua operosidade e a inteligencia com que orienta aquele departamento de atividade publica. Após a alocução do orador, o dr. Aderbal de França, agradecendo a homenagem teve palavras repassadas de emoção, pelo gesto de seus amigos e auxiliares.

A reunião conjunta da Sociedade de Medicina e do Sindicato dos Medicos

Estarão, hoje, reunidos ás 20 horas no salão do Instituto Historico e Sociedade de Medicina e o Sindicato dos Médicos do Rio Grande do Norte.

Será, durante a reunião, apresentado pelo dr. Manoel Vilaça o relatorio do IV Congresso Sindicalista Médico, em o qual tomou parte o ilustre clinico riograndense.

Em seguida o dr. Manoel Vilaça fará a leitura de um resumo dos recentes progressos da Urologia neste Estado.

Para esta reunião as duas sociedades convidam os interessados pelas questões medico-sociais.

Hitler estaria impedido de "controlar a própria voz"

WASHINGTON, 9 — Segundo anuncia o "Morgem Tidningen", de Stockholmo, os ferimentos sofridos pelo "fuehrer", em consequência do atentado de 20 de julho, "impedem-no de controlar o som da própria voz, e agora Hitler já não é capaz de usar de ironia, quando fala".

Lendo o O DIARIO V. S. terá a situação do mundo em suas mãos

Desastre de aviação

MIAMI, 9 (UP) — Alto funcionario da Pan American Arways declarou que o cliper da linha Leopoldville partiu de Miami ás seis da manhã, ontem, quando espatifou-se no porto de Sapain, na ilha de Trinidad, a noite do mesmo dia.

GADO DE RAÇA

HERMILIO TOSCANO DE BRITTO, VENDE 600 REZES DA RAÇA "INDUBRASIL" 3|4 E 7|8 DE SANGUE, PODENDO SER VISTO PELO INTERESSADO, DEPENDENDO APENAS DE PREVIA COMBINAÇÃO

TRATAR A' AV. DUQUE DE CAXIAS, 50

DAS 17 AS 17,30

Dr. Paulo de Lira Tavares

Transcorreu ontem o aniversario natalicio do dr. Paulo de Lira Tavares, ilustre Diretor Geral da Fazenda Nacional e uma das figuras de maior destaque da alta administração federal.

Catedrático de Ciencia das Finanças da Faculdade de Direito do Rio, professor de Contabilidade da Prefeitura do Distrito Federal, membro do Conselho Nacional de Educação, é o dr. Paulo Lira, por esse e outros titulos, um dos mais expressivos valores da atual geração de administradores e técnicos nacionais.

Pela sua grande folha de serviços ao Paiz, é o aniversariante de ontem um colaborador eminente do sr. Ministro Souza Costa na Pasta da Fazenda, que

(Continua na 8ª pag.)

Russos e alemães

enviam reforços para Budapest

LONDRES, 9 (UP) — Enquanto os alemães avançam pela margem do Danubio na direção de Budapest, a menos de quinhentos metros dali os russos avançam pela margem oposta rumo á base de Momarno, na qual se apoia a contra-ofensiva inimiga.

Essa curiosa situação é revelada pelos ultimos despachos da frente hungara. Enquanto isso na propria capital os russos estão lançando novos reforços a luta, tentando liquidar de vez a guarnição dos eixistas, antes que possa chegar a Budapest a coluna de socorro alemã.



AGORA PARA AS SUPERIORES

O Mahatma Gandi e o "Sense of humor"

PAULO LUZ

Por muito tempo Gandi andou preocupando a atenção dos homens de imprensa do mundo. Agora o velho mahatma desapareceu do cartás. E com ele sua India enigmática e misteriosa.

Na hora que passa só há lugar para ásperas dissidias e discórdias sangrentas. Dissentimentos e ódios. Rancor e luta.

Dir-se-ia que a sombra do Himaláia desceu fantástica como um crepusculo primitivo sobre a India e o seu povo. Ali, agora, tudo é silêncio e tranquilidade. A confusa imagem que dela colhi em aula, palestras, leituras apressadas, vai se esgarçando. Perdendo-se de envolto com as lembranças antigas.

A India perdida nos confins da História. Esmaecida, confundindo-se com a Pérsia e a China. Taoismo e Budismo. Zoroastro e Brama. Laotze, Firdussi e Valmiqui. Rabindranat Tagore e o Panchatantra. Su-Tong-po e a dinastia Tang, e as castas, e os poetas e os profetas, e os herois. Modernos e antigos. Tudo irremediavelmente perdido. Tudo disperso e longinquo na imaginação e na memória.

Gandi tambem passou. Com ele, minha imagem desordenada e lirica de sua velha e remota terra.

Vianna Moog reivindicou um lugar para o Humorista entre os herois de Carlyle. O Humorista tambem é um heroi. Um heroi de decadência.

Para Lin Yutang o humor é uma atitude mental e um estado de espirito.

O humorista é o critico perverso e malicioso da inteligência. Conta ainda o mesmo autor que depois que Chuatgtse viveu e escreveu, todos os chineses tornaram-se humoristas. Politicos e bandidos estão impregnados na opinião de Chuangtse sobre a vida.

"Intocavel" e "não-cooperativista" o velho Gandi, imperturbavel e pacifico, cruza os caminhos da vida em meio da tormeta. Decerto, em sua tranquila sabedoria, julga ruidosos e inuteis os que se dizem profetas e doutrinadores.

Um jornal cinematográfico mostrou-nos certa vez Gandi saltando de um transatlántico puxando uma cabra. O transatlántico era luxuoso. E o porto era um porto ocidental. Havia uma multidão barulhenta e curiosa. Entre ela reporteres e fotografos inumeraveis.

Para o ocidental, o que salta á primeira vista é o ridiculo. E' Sancho e Quixote. O cretino e o louco. E é ainda Gandi, semi-nu, numa rua ocidental. Muito embora este mesmo velho raquitico e jejuno seja lider de um povo. Pouco importa.

Seja como for, penso, entretanto, que ainda não se deu a importancia devida ao velho mahatma. De qualquer forma, no final das contas, ele é um imenso humorista...

Compram-se

BONUS DE GUERRA

Informações com:
RAIMUNDO PINHEIRO
Rua Dr. Barata nº 219

CABELOS BRANCOS

A BELEZA DA MULHER E A JUVENTUDE DO HOMEM, depende dos seus lindos cabelos e este se consegue usando o admiravel preparado Brilhantina "Rejuvenol". Com OITO DIAS DE USO, os cabelos brancos voltam a sua côr natural, adquirindo brilho e vigor. A BRILHANTINA "REJUVENOL", evita a quéda dos cabelos, extingue a caspa, sendo um óleo perfumado, regenerador, arôma suave e não uma tintura.

A' venda em dois tamanhos, nas farmacias, perfumarias e casa de armarinhos. Representantes:

Agente neste Estado
RUBENS MASSUD
Caixa Postal, 164
Natal - R. G. N.

FABRICA "REJUVENOL" — ELIAS PACHA & CIA. — 13 de Maio, 24 — Caixa Postal, 273 — Belem do Pará — Brasil —

Seja fiel ao jornal que lhe é fiel.
"O DIARIO"

Correios e Telegráfos

Está iniciado na Chefia de Linhas e Instalações dos Correios e Telégrafos deste Estado, o Serviço de Registro de Aparelhos Receptores de Rádio-Difusão. Os Snrs. próprietarios de Aparelhos Receptores deverão providenciar o registro dos mesmos aparelhos até 31 de Março afim de evitar a aplicação da pena de multa por parte dasautoridades Fiscalizadoras.

O expediente para o referido registro é: de 11 ás 17 horas e aos Sábados de 9 ás 12 horas.

Manoel Malvino do Rêgo Lima — Chefe de Linhas e Instalações.

Já chegou na Livraria Lima!

A maior quantidade de livros técnicos já recebidos por uma livraria em Natal
Ao Industrial ao Engenheiro, ao Operario e ao Artista a LIVRARIA LIMA aumentará a possibilidade de êxito.

Tavares de Lyra 70 — Ribeira — Natal



AGENTES DEPOSITARIOS NESTE ESTADO:

PAIVA & FREIRE, LTDA.

Edificio Banco do Povo, 1º andar — sala 4

Caixa Postal, 171 — End. Teleg.: "REIERVA"

Sindicato dos Médicos do Rio Grande do Norte

O SINDICATO DOS MEDICOS DO RIO GRANDE DO NORTE, avisa a todos os médicos, ora no exercicio da profissão na base territorial do reefrido Estado, que deverão recolher, até o dia ultimo de fevereiro próximo, a importancia relativa ao imposto sindical pelos mesmos devido ao referido Sindicato.

Essa importancia, fixada na forma do artº, 583 da Consolidação das Leis do Trabalho, é de Cr$ 40,00 (quarenta cruzeiros), anualmente e poderá ser paga diretamente ao Sindicato supra citado ao invés de ser recolhida ao Banco do Brasil, como anteriormente.

Para qualquer informação deverá ser procurado o Dr. Jacób Volfzon, á praça João Maria, 64, nesta capital.

Inauguração do retrato do sr. Severino Bila no edificio "Elder"

Publicamos a seguir, o discurso proferido pelo Snr. Alvaro Tôgo dos Reis, chefe de escritório da firma Severino Alves Bila, na solenidade da aposição do retrato do chefe daquela firma no edificio "Elder":

Sr. Bila:—

Nessa fase inaugural do novo e majestoso edificio de seu estabelecimento, achamo-nos aqui reunidos, caros amigos seus e dedicados auxiliares, em manifestação intima, mas que bem expressa nossos sentimentos de consideração e sadia cordialidade.

Sinto-me satisfeito e sensibilizado em representar meus presados colegas de trabalho, neste momento, e não podiamos deixar transcorrer esse acontecimento tão grato a todos nós, sem assinalar com uma lembrança duradoura ou que, mesmo perpetuasse uma prova de nossa sincera estima e respeito á sua pessôa.

Em sua fotografia, sr. Bila, que folgamos contemplar em logar de destaque do nosso importante estabelecimento, temos satisfeito, plenamente, os nossos vivos desejos. Porém, não almejamos que a receba, tão somente como um testemunho de admiração e aprêço; uma significação bem mais dignificante, resalta, ela traduz uma veemente afirmativa a continuidade de nossa cooperação constante, eficiente, amiga e, consequentemente, arraigada aos futuros dias que nos aguardam.

Mesmo em face da época anormal que atravessamos e á qual, é oportuno nos referir, perplexos, porém, sem qualquer desanimo, antes com a firmesa e entusiasmo inabalaveis dos nossos elevados instintos e convicções, bem compreendemos suas nobres intenções para conosco e que tal momento exije de cada um de nós maior esforço e tenacidade, disto temos a certesa, para enfrentarmos e vencer as multiplas e complexas dificuldades que surjam, inesperadamente, a qualquer momento.

E somente assim, Snr. Bila, contando, como sempre, com o valioso e indispensavel concurso dos inumeros clientes e amigos que nos presam e distinguem, chefe e auxiliares confraternizados e conscios de suas verdadeiras responsabilidades, poderemos alcançar a vitória completa e merecida de nossas justas aspirações.

Queira, portanto, aceitar os mais respeitosos votos de felicidade pessoal.

Fraternidade do Fole

AVIÕES ABATIDOS EM DEZEMBRO
Cr$ 18,50

Lendo o O DIARIO V. S. terá a situação do mundo em suas mãos

Escritorio Comercial de Compras e Informações
DE
LOURIVAL PEREIRA
Parque D. Pedro II, 306 — Sala 12 — Fone 2.5862,
SÃO PAULO — (BRASIL)
Dispondo de pessoal habilitado e competente, encarrega-se de qualquer assunto comercial referente a compras, como sejam: máquinas para industria, lavoura, motores, peças e acessórios, instrumentos de cirurgia, instalação para dentistas, etc. etc. Também encarrega-se de fornecer cotações e informações detalhadas sôbre qualquer mercadoria na Praça de S. Paulo
Tratar nesta capital com
LOURIVAL PEREIRA
Av. Tavares de Lira, 36 — Caixa postal, 91
———:-- Fone 1542 --:———
NATAL — RIO GRANDE DO NORTE

A SECÇÃO DE TIPOGRAFIA DO

"O DIARIO"

(O jornal de maior venda avulsa da capital)

Executa com RAPIDEZ

e PERFEIÇÃO quaisquer

trabalhos graficos

(Composição especial á LINOTIPO)

FERNANDES & CIA.

Endereço Telegráfico
FERNADIA
Fone: 1649
Cx. Postal, 50

Av. Tav. de Lira, 32
DEPOSITO
Trav. Venezuela, 31
NATAL

PEÇAS E ACESSORIOS PARA TODOS OS TIPOS DE CARRO

PNEUS — BATERIAS — OLEOS E GRAXAS, ETC.

Tudo pelos menores preços da praça

Sociedade

ANIVERSARIOS
ONTEM
AQUARELA DOMESTICA

No lar do dr. Luiz Antonio, viveu á tarde de ontem, uma linda aquarela domestica.

Em torno da figurinha de Anadila, a aniversariante, sirandeavam como falenas doiradas, bandos garrulos de crianças, que foram levar o seu beijo infantil ao botão que começa a desbrochar.

Na tarde quente de verão a revoada alacre volitou em assomos de graça e meiguice, na magia bizarra do colorido que adornava o quadro expressivo, pintado com as nuances da Esperança, numa teia rosada de Felicidade.

E na memoria dos convivas, ficou gravada a impressão nitida do painel que se descortinou no lar daquele casal feliz, nessa tarde enleiante de magia...

Jaime dos G. Vanderlei

Senhores

Na data que ontem transcorreu, aniversariou o tte. Sebastião de Souza Revorêdo, oficial da Fôrça Policial dêste Estado e elemento de escol daquela Corporação, em cujo meio é muito conceituado.

Senhoras

Por motivo do seu aniversario natalicio, ontem decorrido, a profª. Valdira Ramos de Vasconcelos foi muito felicitada por inumeras colegas que compareceram á sua residência, a-fim-de parabenizá-la pelo transcurso daquela data, tendo sido servida ás mesmas lauta mesa de finas iguarias.

Crianças

Passou ontem o aniversario natalicio da pequena Eliete, filha do sr. Apeles de Lemos, do nosso comercio e de sua esposa d. Severina Lemos.

HOJE

Senhoras

Transflue na efemeride de hoje a festa aniversaria da sra. Aline Miranda, esposa do sr. Jeronimo Xavier de Miranda, sub-diretor do Tesouro do Estado e figura de realce em nosso meio social.

— Aniversaria na data que deflue hoje a sra. Alice Lira, esposa do des. Luiz Tavares de Lira, membro aposentado do Tribunal de Apelação do Estado.

Crianças

Passa hoje o aniversario do garoto José Valerio, filho do des. Floriano Cavalcanti, ilustre membro do Tribunal de Apelação do Estado.

Ana Tereza — O sr. Durval Paiva, gerente do O DIARIO e sua digna esposa sra. Nair Barreto Paiva, festejam hoje o aniversario natalicio da sua gentil filhinha Ana Tereza, um dos ornamentos mais graciosos do lar do nosso prezado companheiro.

— Vilma, a garotinha filha do sr. Valter Gomes de Lima e de sua esposa d. Maria de Lourdes Lima, aniversaria nesta data.

VIAJANTES

Chegou de Belo Horizonte, onde cursou com distinção o 3º ano médico, vindo em goso de férias, a distinta conterranea Licy Teixeira, filha do sr. Pedro Gomes Teixeira proprietario nesta capital.

A jovem academica viajou em avião da Cruzeiro do Sul.

Em goso de ferias, tomou passagem, no horario da Central, com destino a Recife o sr. Antonio Gouveia, Inspetor Geral da Companhia Internacional de Capitalização neste Estado e pessôa largamente relacionada em nossos meios sociais e comerciais.

NOIVADOS

Prometeram-se em casamento, na cidade de João Pessoa, a srta. Teresa Vanderlei, filha do sr. Olavo Vanderlei, proprietario da Empresa Cinematografica "Rex" daquela cidade e de sua esposa d. Alba Vanderlei, e o sr. Jair Cavalanti, funcionario de categoria do Instituto do Alcool e do Açucar, no Estado da Paraíba.

NUPCIAS

Realizou-se no domingo ultimo no municipio de Itaretama, o enlace matrimonial da srta. Adelmir Arruda Tavares, filha do sr. Pedro Tavares, proprietario naquele municipio com o sr. Antonio Alves Miranda, comerciante nesta capital. Serviram de paraninfos o sr. Francisco Amancio Pereira e esposa, por parte da noiva e o sr. Manoel Pereira e senhora por parte do noivo.

Presidiram os atos civil e religioso o juiz Isaias Marques de Lima e o padre Severino Bezerra, respectivamente.

NASCIMENTOS

Tomou o nome de Maria a filhinha do sr. Manoel Jacome e de sua esposa d. Maria Jacome, residentes na fazenda "Pedra do Fogo", no municipio de Angicos, onde tem o casal recebido muitos cumprimentos por esse auspicioso acontecimento.

Para obter a luz do dia durante a noite
Kerosene
"AURORA"

SHELL

Distribuidores Caubi Barroca
Rua Campos Pinto, 331 — Rocas.

Ofensiva da quinta-coluna

Nesses primeiros dias do ano a quinta-coluna alvoroçou-se diante do noticiario telegráfico e recomeçou a sua ofensiva de boatos derrotistas. Muitos acreditaram na estratégia dos camisa-verdes e pensaram, é certo que apenas por um momento, que von Rundstedt iria jogar os aliados ás praias da Mancha. Novo engano cégo dos germanófilos! A anunciada grande ofensiva nazista durou apenas, como as rosas do poeta, o espaço de uma manhã. Serviu para provar a resistencia e o poderio das armas anglo-americanas que investem sobre o territorio do Reich.

A quinta-coluna, entretanto, não perde a esperança e insiste em que os alemães preparam "surprezas". Por tôda parte, onde quer que homens livres aguardem a hóra da Vitoria, os covardes derrotistas cochicham boatos, veiculam mentiras, fazem insinuações tendenciósas. Por trás das linhas de batalha, a quinta coluna desesperada queima os ultimos cartuchos, mas é insacivel em sua guerrilha infame, semeando inquietações.

Cada vez mais estamos certos de que, enquanto a Democracia vence Hitler e as suas coórtes de escravos, precisamos vencer, definitivamente, o inimigo interno. Como disse, em um belo poema em prosa, o poeta Carlos Drumond de Andrade, "chega um tempo em que não adianta, apenas, tomar Paris. "Chega o tempo em que é preciso arrazar as cidadelas do nazismo que surgiram, como cogumelos, nos muros das nossas praças, que se formam, audaciosamente, á nossa vista, e para as quais muitos olham com indiferença ou criminosa condescendencia.

O inimigo interno, o quinta-coluna silencioso, que trabalha subterraneamente para o desanimo e a descrença, é mais perigoso ainda que as armas secretas do inimigo. Contra estas, temos quem saiba destrui-las e inutiliza-las. Contra o derrotista de camisa verde na alma, devemos empregar a violencia, para que eles se calem de uma vez.

Ginasio Nossa Senhora das Neves

Dirigido pelas Religiosas "Filhas do Amor Divino"
Natal — Rio Grande do Norte

Avisos para 1945

I — Exames de Segunda Epoca

1º — exames de admissão ao 1º anos ginásial e comercial — a 26 e 27 defevereiro.

2º — exames orais dos cursos ginasial e comercial a 27 de fevereiro.

II — Matriculas

1º — Curso primário — a partir de 15 de janeiro.

2º — Cursos ginásial e comercial de 1 a 15 de março.

III — Abertura das Aulas

Curso primário — a 1º de março.

Cursos ginásial e comercial — a 10 de março.

O curso gratuito, que prepara alunas para os exames de admissão aos cursos ginasial e comercial, terá inicio no dia 1º de fevereiro.

NOTA: — O ginásio só receberá alunas internas a partir de 1º de março.

A DIRETORIA

ECONOMISE SAUDE

e prolongue a mocidade
usando tintura FEURY
A melhor de todas

E

DINHEIRO

ADQUIRINDO SEUS REMEDIOS na

Farmacia Santa Cruz

Rua Dr. Barata 138 — Natal R. G. Norte

Noticiario do Pais
pela AGENCIA NACIONAL

Auxilios ás vitimas das inundações

MACEIO', 9 (AN) — Ainda este mês, a comissão estadual da Legião Brasileira de Assistência realizará a solene entrega de auxilios pecuários ás vitimas das inundações do ano passado, totalizando a expressiva cifra de mais de um milhão de cruzeiros e destinados á reconstrução de mais de setecentas casas, aqui e em vários municipios do interior.

Nessa quantia estão incluidos cerca de 400 mil cruzeiros angariados por uma comissão de senhoras da sociedade carioca, organizada para êsse fim.

Faleceu o gal. Guedes Alcoforado

RIO, 9 (AN) — Faleceu no dia 5 próximo passado, na cidade de Campo Grande, Estado do Mato Grosso, o general Eduardo Guedes Alcoforado, que comandava naquela cidade a 9ª Região Militar. O seu corpo foi transportado para esta cidade, onde se realizou ante-ontem á tarde, com grande acompanhamento, o seu sepultamento. Estiveram presentes além do representante do Presidente da Republica, general Firmo Freire, o Ministro da Guerra e todos os generais atualmente nesta capital. O esquife foi conduzido pelo general Eurico Dutra e outras altas patentes do exército, até o local do sepultamento, usando ali da palavra em nome do exercito, o general Agostinho dos Santos, que proferiu vibrante alocuçaão, em que salientou a personalidade destacada do extinto e seus relevantes serviços á Nação.

"Casa do Trabalho para môças cégas"

BELO HORIZONTE, 9 — A 6 do corrente teve lugar o lançamento da pedra fundamental da "Casa de Trabalho para Moças Cégas", destinada a recolher moças que, saindo do Instituto São Rafael, não possuam familia que as ampare. Essa humanitaria iniciativa da Associação dos Cégos de "Luiz Braille" está obtendo o mais franco apoio do povo belorizontino.

Beneficiamento do babaçu'

GOIANIA, 9 — O interventor federal vai dotar, neste ano, á cidade de Tocantinópolis de uma moderna uzina para o beneficiamento do côco babaçu', palmeira essa que ocupa extensas areas territoriais daquele municipio do medio-norte goiano.

Restaurante popular

RIO, 9 (AN) — O Instituto dos Comerciarios acaba de concluir a instalações do seu primeiro restaurante popular, tipo SAPS, no sub-solo de seu edificio séde á rua México.

Amanhã ás 10 horas será proporcionada á imprensa o ensejo de conhecer todos os detalhes desta grande realização, que vem atender a uma das necessidades mais prementes da classe dos comerciários.

Voluntarios para a F. E. B.

RIO, 9 (AN) — O Ministro da Guerra divulga o seguinte: "Constantemente chegam ao gabinete do Ministro da Guerra telegramas, cartas e cartões de cidadãos que num gesto patriótico pedem sua inclusão na Fôrça Expedicionária Brasileira. O gabinete do Ministro esclarece que tais oferecimentos devem ser feitos direta e pessoalmente aos corpos de tropas, como está bem claro no aviso que abriu o voluntariado para a FEB.

Nas referidas unidades, ser-lhe-ão prestados esclarecimentos e facilidades. Também ali serão os interessados submetidos á inspeção de saude, e se julgados aptos, imediatamente incorporados ao exército".

Nova lei do imposto do consumo

RIO, 9 (AN) — O Presidente da Republica assinou um decreto-lei promulgando a nova lei do imposto do consumo, que foi publicada no Diário Oficial do dia 5, com as respectivas tabelass, modêlos de livros e notas explicativas.

Lendo o O DIARIO V. S. terá a situação do mundo em suas mãos

Maria Rosaura Galvão

✝

(ROSINHA)

João Galvão Filho, filhos, genro, nora e netos convidam os seus parentes e amigos para assistirem ás Missas que serão celebradas por alma de sua inesquecivel ROSINHA, á 7 horas do dia 12 do corrente nos altares da Capela do Colegio Salesiano.

Agradeecm desde já á todos que comparecerem á esse ato de religião.

Atenas - Foco da atenção mundial

Copyright by PRESS INFORMATION
(Exclusivo para o O DIARIO no Rio Grande do Norte)

LONDRES, por VÉRITAS — Serviço Cabográfico do Press Information Service — A luta em Atenas e nos arredores da cidade continua acesa. Essa luta iniciada em começos dêste mês, parecia poder chegar a bom termo, quando um emissário do quartel general dos E.A.M. e das suas fôrças militares ELAS, se avistou em 12 de dezembro com o general britanico Scobie. O marechal Alexander se encontrava então em Atenas, conferencian do com as autoridades inglesas. Quizeram os emissários gregos saber, naquela ocasião, se havia possibilidade de um entendimento. O ministro residente britanico transmitiu-lhes os termos do seu govêrno: Os contingentes armados ELAS trazidos do interior do país para os arredores da capital, deviam retirar-se de Attica (isto é além de uma linha de 40 a 60 milhas distante de Atenas). Todos os partidários das ELAS atualmente em Atenas deviam cessar as hostilidades e entregar suas armas. Uma vez satisfeitas essas exigências, o marechal do campo Alexander iniciaria o desarmamento de todos os exércitos particulares, como primeiro passo para conseguir que os gregos "qualquer que fosse seu credo e opinião, pudessem gozar de paz e dos amplos privilégios das suas liberdades democráticas".

Não será, provavelmente facil aos chefes dos EAM entrar em acordo entre si, ou mesmo conseguir que seus partidários, dentro de Atenas concordem com as condições impostas, pre-requisitos para qualquer entendimento que venha a garantir ordem e liberdade a todos os gregos. A fim de compreender a situação e o ponto a que ela chegou, culminando na atual conferência de Atenas, onde os animos estão exaltados e onde tantos homens procuram uma saida para o impasse, convem historiar os fatos.

Quando com a saida dos alemães da Grécia se tornou evidente a iminência da guerra civil, os ingleses possibilitaram para os vários chefes dos movimentos patrióticos gregos, inclusive os EAM e o partido comunista, (em maio de 1944) uma reunião consultiva no Libano. Depois de demoradas e penosas convergações todos chegaram a um acordo, e constituiram um governo. Quando os **representantes EAM voltaram á Grécia, o conselho** do partido repudiou o convênio que estabelecia um govêrno de todos os partidos. Contudo, finalmente o EAM prometeu sua cooperação e em agosto, um novo govêrno do qual participavam todos os partidos, foi formado. Num ambiente composto de 22 membros, sete assentos eram ocupados pelo EAM sendo o restante dividido entre os sociais-democratas (Papandreou) os liberais (4 cadeiras) a união democrática e os partidos agrários e popular. Dos 22 ministros ca da um é um republicano. Em 18 de outubro, Papandreou, discursando em Atenas, estabeleceu o principio de que "o exército não póde nem pertencer a um partido, nem a um individuo particular". Dias depois alguns chefes comunistas procuraram avistar-se com Anthony Eden, naquela época em Atenas e asseguraram estar contentes com a politica governamental e fieis ao primeiro ministro.

Veiu o problema espinhoso da desmobilização dos grupos de resistência. Foi oficialmente anunciado que, sôbre o assunto havia entendimentos entre os generais Scobie, Zervas e Seraphis que tudo estava seguindo para bom termo e que havia a intenção de integrar os elementos desmobilizados na Guarda Nacional em formação. Em 28 de novembro chegaram ainda informações de que a chamada da classe 1936 tinha procedida a contento nos distritos de Sparta, Corinto. Pyrgos e Kalamata. As noticias procedentes de Salônica eram menos favoráveis. Naquele mesmo dia Papandreou esperava obter a ratificação de todo o gabinete, quanto ao decreto de desmobilização, documento esse que continha concessões para a extrema esquerda e que tinha sido em sua maior parte, redigido por ministros EAM. De acordo com o decreto as formações ELAS e EDES seriam desmobilizadas em 10 de dezembro enquanto que as formações militares no orien te próximo o seriam antes de voltar á pátria. Até que o exército nacional fosse organizado a "Brigada Alpina" e o "Batalhão Sagrado" manter-se-iam intactos, ficando igualmente em armas uma brigada de ELAS e formações equivalentes EDES. Todas as fôrças dissolvidas entregariam as armas entre primeiro e 17 de dezembro. A policia e a guarda nacional ELAS desmobilizada, entregaria as suas á nova Guarda Nacional, (classe 1936).

No ultimo instante (30 de novembro), o EAM retrocedeu, insistindo para que as formações regulares gregas fossem, todas elas, desmobilizadas, mas que as organizações de guerrilheiros ficassem com suas armas. O gabinete recusou a proposta, que entregaria, virtualmente, todo o poder militar ao EAM — e a cisão se fez. A guarda ELAS recusou-se a depor as armas. Em 3 de dezembro o EAM organizou uma demonstração popular em Atenas. Proclamou-se a greve geral. A luta teve começo.

As unidades regulares gregas foram consideradas suspeitas pela extrema esquerda, porque os agitadores da ala esquerda tinham sido removidos dos seus postos depois do motim do Egito. Se essas unidades tivessem sido enviadas á frente italiana e se as autoridades britanicas, arriscando-se a critica, tivessem se intrometidos, mantendo a ordem com seus próprios recursos, até a criação definitiva da Guarda Nacional, o EAM não poderia ter protestado contra a desmobilização geral dos exércitos particulares.

O general grego Séraphis, comandante da ELAS, declarou considerar-se sob as ordens do general Scobie e as unidades regulares "Andarte" unidades da ELAS não tomaram parte nas hostilidades, embora tenham de sobedecido ordens chegando até as vizinhanças da capital. Tudo parece indicar que há uma cisão entre os lideres da EAM e que um grupo de extremistas forçou o partido — que não é de todo comunista — a assumir o papel de uma ditadura partidária, imposta pelas fôrças das armas.

A situação se tornou, entretanto, mais confusa com a recusa dos termos britanicos e houve luta entre os próprios elementos EAM e ELAS. Sómente há a esperar que os esfôrços unidos dos politicos e militares alia dos ora reunidos em Atenas, consigam fazer voltar a paz e o socego ao tão torturado país dos helenos.

AGUARDENTE?
"OLHO D'AGUA"
(Examinada e Aprovada pelo Laboratorio Bromatologico do Rio de Janeiro)
Saboroso Aperitivo para o mais exigente paladar
Peça Sempre — OLHO D'AGUA
Fabricada e Engarrafada por
JOÃO BERCKMANS DANTAS

INDICADOR PROFISSIONAL

MEDICOS

Dr. Milton Ribeiro Dantas
MEDICO ESPECIALISTA
Doenças dos pulmões, Bronquios e Pleuras
Pneumotorace Artificial
RAIO X
no consultorio e em domicilio
CONSULTORIO: Rua Ulisses Caldas, 86 - 1º andar
FONE, 1349
RESIDENCIA: Av. Prudente de Morais, 380 — FONE, 1387

Dr. Etelvino Cunha
(Curso de aperfeiçoamento no Rio de Janeiro e São Paulo)
Assistente do Hospital Miguel Couto
DOENÇAS DE SENHORAS — PARTOS
Ondas ultra-curtas, Bisturi Eletrico, Eletrocoagulação, etc
CONSULTORIO: Rua Cel. Bonifacio, 222 (Ribeira) Das 15 ás 18 horas — FONE 1082
RESIDENCIA: Praça André de Albuquerque, 534 — FONE, 1375

Tratamento e operações das doenças dos OUVIDOS, NARIZ E GARGANTA
Dr. Cleodon Tavares
Auxiliar técnico e ex-assistente interino da Cadeira de Oto-rino-laringologia da FACULDADE DE MEDICINA DO RECIFE e assistente do HOSPITAL PEDRO II, (Recife)
Consultas das 15 ás 18 horas
Consult. Dr. Barata, 133-1º
Res.: Vol. da Patria, 838

Dr. Manoel Vitorino
ESPECIALISTA
DOENÇAS DO SISTEMA URINARIO
(ambos os sexos)
Doenças do sistema genital masculino
OPERAÇÕES
Doenças venereas em geral
Consultorio: Rua Coronel Bonifacio nº 228 — Natal
Telefone 1029

Dr. Sergio Guedes
Reabriu seu consultorio á Trav. Argentina, 42
Diariamente das 14 ás 17 horas

Dr. Anibal Medina de Azevedo
Diplomado pelo "Instituto Osvaldo Cruz" (Manguinhos)
ALERGIA
Diagnostico e tratamento das doenças alérgicas (Asma, coilites, enxaquecas, dermatóses, etc.
ANALISES CLINICAS
Exames de Urina, Sangue, Féses, Pus, etc.
Av. Rio Branco nº 849
das 15 em diante

Joana da Rocha Lima
PARTEIRA
Diplomada pela Faculdade de Medicina do Rio de Janeiro
Ex-assistente do Hospital Pro-Matre e Maternidade Escola
Residencia: Av. Rio Branco, 667 — Natal

Dr. Olavo Montenegro
Curso de aperfeiçoamento no Rio de Janeiro
CLINICA MEDICA E PEDIATRICA — DOENÇAS DA NUTRIÇÃO E GLANDULAS ENDOCRINAS
OBESIDADE, MAGRESA, DIABETES, REUMATISMO
Regimens alimentares
Consultas das 15 ás 18 horas
Consultorio: Rua Cel. Bonifacio, 222 - Tel. 1082
Res.: Av. Deodoro, 696 — Tel. 1718

HEMORROIDAS
CURA RADICAL
Sem operação e sem dor — Doenças Anu-Retais e do tratamento dos estreitamentos do réto pelas dilatações diatermicas
PARTOS
Dr. L. Bandeira de Melo
ESPECIALISTA
CONSULTORIO: Praça Augusto Severo, 250 . 1º andar — Salas 3 e 5
Expediente: de 2 ás 5 diariamente
RESIDENCIA: Rua João Pessoa, 154

GABINETE MEDICO DENTARIO
Dra. Aliete Roselli
CLINICA MEDICA E GINECOLOGICA
Consultas: 9 ás 11 e 13 ás 16
Odete Roselli
CIRURGIA-DENTISTA
Consultas: 8 ás 11 e 13 ás 18
Telefone 1161
Av. Junqueira Aires, 581

Dr. Gonçalo-Mendo Vidal
CLINICA VETERINARIA
Residencia: Ferreira Chaves nº 104
Edificio Fernando Costa das 12 ás 17 horas, sabado das 8 ás 12 horas
Pensão Natal: das 7 ás 13 e das 17 ás 20 horas

Dr. Alvaro Vieira
Chefe de Clinica Cirurgica do "Hospital M. Couto"
Cirurgia Geral Doenças de Senhoras — Eletricidade Médica
Eletro-coagulação — Ondas Curtas — Bisturi Eletrico
Consultorio: Av. Duque de Caxias — 174 Fone, 1284
Horario: Das 14 horas em diante
Residencia: Av. Getulio Vargas — 750 Fone: 1423

Dr. Creso Bezerra
CHEFE DO SERVIÇO DE CLINICA MEDICA DA POLICLINICA
Clinica médica de adulto
Clinica especializada do Aparelho Digestivo
CONSULTORIO
Av. Rio Branco, 669 — 1º
Horario — 14 ás 16
Residencia — Rua da Conceição, 621 — Fone, 1354

"O DIARIO"
é o jornal de maior VENDA AVULSA da Capital

Dentistas

Dr. Ezequiel Bezerra
Avisa que já instalou seu Gabinete Eletro-dentario á Avenida Rio Branco, 598. Expediente de 8 ás 11 e das 15 ás 18. (No segundo expediente atenderá com hora marcada)

Advogados

Garibaldi Tinôco e Djalma Aranha Marinho
ADVOGADOS
Av. Duque de Caxias, 127 — 1º andar
(Altos da Panair do Brasil S. A.)
Telefone, 1570 — Natal

Manoel Varela D'Albuquerque
ADVOGADO
NATAL
Avenida Duque de Caxias (antiga Sachet, 191)
Andar terreo

Gil Soares de Araujo
ADVOGADO
Escritorio e residencia: Rua Camboim, 752
NATAL

Bel. Vicente de Sousa
ADVOGADO
da Ordem dos Advogados
No civil, crime e dissidios trabalhistas
Rua Fonseca e Silva, 1105
Alecrim — Natal

O DIARIO
(VESPERTINO)
(Responsabilidade da Empresa "O DIARIO" Ltda.)
EXPEDIENTE
Secretario: Djalma Maranhão
Gerente: Durval Paiva Iº
(SÉDE)
Redação, Gerencia e Oficinas
Rua Frei Miguelinho, 129
TELEFONE 1.205
Natal—Rio Grande do Norte
HORARIO:
De 7 ás 11 e de 13 ás 17

ASSINATURAS
ANO ..... Cr$ 70,00
SEMESTRE ..... Cr$ 40,00
Anuncios e Publicações
Tabela na Gerencia

VENDA AVULSA
Numero do dia .... Cr$ 0,40
Numero atrasado .. Cr$ 0,80

NOTA — Só publicamos colaborações solicitadas

CONSTRUT.

Joaquim Vitor de Holanda
CONSTRUTOR
Prov. nº 25 — P
Registrado no Conselho de Engenharia e Arquitetura
Construções e reconstruções — Estuques e revestimentos de fachadas — Postes e manilhas de concreto para boeiras — Bancos para jardins
Deposito e Escritorio: Rua do Sul, 206 — Natal

Plantão de Farmacia

Hoje — SANTA CRUZ

Victor Emmanuel não morreu

ROMA, 8 (UP) — Encontra-se em perfeita saude o Rei Victor Emmanuel.

Com estas palavras o ministro da Casa Real, Falcone Lucifero desmentiu formalmente, a noticia publicada pelo jornal romano "Italia" de que o soberano falecera ha alguns dias em seguida, a um ataque de paralisia.

Numa declaração exclusiva á United Press, Lucifero disse ter telefonado ha cinco minutos para a Vila Real, perto de Salermo, donde lhe informaram que Victor Emmanuel estava naquele momento passando bem e passeando no jardim.

Lendo o O DIARIO V. S terá a situação do mundo em suas mãos

"AGENCIA UNIVERSAL"

PEÇAS, FORD, CHEVROLET, PLYMOUTH, DODGE, INTERNATIONAL

ACCESSORIOS PARA AUTO E CAMINHOES — MATERIAL PARA BICICLETAS

TINTAS, FITAS DE FREIOS, OLEOS, GRAXAS PARA POLIMENTOS, ENCERADOS, MOLAS, PNEUS e CAMARAS DE AR ETC.

UNICOS DISTRIBUIDORES PARA TODO O ESTADO, DAS AFAMADAS BATERIAS PREST-OLITE — GARANTIDAS

Pelos menores preços da praça

Avenida Tavares de Lira, 34

ao Posto "ATLANTICO" Cx Postal 136

— NATAL —

Serraria Arcantil Ltda.

RUA MIPIBU', 676 — NATAL

FONE 1.503

Grandes estoques de madeiras de todos os tipos, tamanhos e qualidades

Confecta qualquer tipo de cobertas

Secção especializada para fabricação de

Moveis e Esquadrias

Hermilio Toscano de Brito

Representações nacionais e estrangeiras e conta propria

SERVIÇOS ESPECIALIZADO DE TRANSPORTES

Depositário de madeiras, canos galvanisados, ferro, arame liso, pregos oleo de linhaça, manilhas de barro, cimento, etc.

Rua Duque de Caxias, 58 — Fone 1207 — Teleg. "HOLIMERN" — Cx. postal, 128

NATAL — RIO GRANDE DO NORTE

SERRARIA CENTRAL

Estoque permanente de madeiras do norte, sul, e das matas do Estado — Materiais para construção

Rua Cel. Bonifacio, 138 — Fone 1223 — Natal — Rio Grande do Norte

BARALHOS 139 Campista.

recebeu JOÃO RODRIGUES BARBOSA

Preços especiais para revendedores

Remessa pelo Reembolso do Correio para o interior do Estado

Av. Tavares de Lira, 43

NOTA CARIOCA

AUGUSTO DE PINTO LIMA

do VITOR DO ESPIRITO SANTO

(Copyright da PRESS PARGA)

(Exclusivo para o O DIARIO no Rio Grande do Norte)

RIO, (Press Parga) — Conheci Augusto de Pinto Lima quando me iniciava na vida de jornal. Foi numa assembléia da Associação Brasileira de Imprensa, em cujo quadro social ingressára pouco antes. A presidência dos trabalhos, por aclamação dos presentes, coube a Pinto Lima. Assembléia tempestuosa, como todas as que se realizavam, naquela época em nossa associação de classe. Todos tinham direito de manifestar a sua opinião, mesmo que fosse para combater a diretoria. Liberdade ampla. Não era apenas um mito esta palavra que tanta coisa exprime: LIBERDADE.

Os jornalistas tinham então plena conciência do valor da Liberdade e do direito de usá-la não abriam mão absolutamente. Ao contrário.

Para dirigir uma assembléia nessas condições era preciso tato e, sobretudo, perfeito espirito de equilibrio.

Pois a ação de Augusto de Pinto Lima fez com que eu desde então passasse a admirá-lo.

Os anos correram. Várias vezes tive oportunidade de vê-lo em ação. Sempre o mesmo homem. Sempre lutando pela Liberdade.

Festejou-se agora a passagem do 50º aniversário de sua formatura.

O Instituto da Ordem dos Advogados Brasileiros realizou uma sessão especial em sua homenagem.

E Pinto Lima ocupou a tribuna depois de falar Pedro Calmon, cujo discurso, academico, medido, medroso, esteve muito aquem da solenidade. Já a palavra do homenageado, bem mais velho em idade que o orador do Instituto, mas muito mais novo em ardor combativo, encheu a sessão.

Foi uma oração vibrante, calorosa, uma profissão de fé democrática, um apêlo tocante a todos os advogados do Brasil pela união indestrutivel da classe em pról do restabelecimento das liberdades, pois sem Liberdade não há Justiça e sem Justiça não há Direito.

Era, naquele momento, o Pinto Lima de cabelos totalmente brancos, o mesmo Pinto Lima que eu conhecera há 25 anos. Os cabelos haviam alvejado, o corpo encurvado, mas a alma não mudara. E o lutador não enfraquecera.

Que belo exemplo para os moços!

E como deve Pedro Calmon ter saido daquela sala acabrunhado ante a lição de virilidade que lhe dava Pinto Lima!

Os idiotas militares

"Idiotas militares" não foi um apelido aplicado aos alemães. Na verdade, desde setembro de 1939, jamais os aliados substimaram o poderio militar do inimigo. A expressão foi empregada pelo "infalivel" Adolfo Hitler, ao se referir aos preparativos de invasão que estavam então, sendo feitos pelos anglo-americanos.

Vejamos o que resultou da "deficiência mental" dos aliados e os erros que incidiram os alemães a esse propósito.

Erro nº 1 — Os alemães se enganaram redondamente ácerca dos pontos de desembarque aliados. Os nazistas acreditavam piamente que o sucesso da invasão dependeria da rápida captura de grandes portos pelos anglo-americanos. A publicidade aliada cooperou para engano do inimigo. Foi permitida a publicação de fotografias mostrando a enorme quantidade de material acumulada na Inglaterra para a invasão. Os alemães julgavam impossivel que aquela formidavel massa de materiais pudesse ser desembarcada na França sem que os aliados dispusessem de ótimas instalações portuárias.

Essa concepção de que a invasão aliada seria iniciada com o ataque a um grande porto foi o erro fundamental dos alemães. Seu sistêma de defesa se baseou no principio de tornar os grandes portos europeus inexpugnáveis a ataques anfibios de grande envergadura. Fortalecendo a defesa dos portos, enfraqueceram a do resto do litoral. Em 6 de junho, os aliados desembarcaram na Normandia — graças ao aperfeiçoamento dos métodos de desembarque — e o porto de Cherburgo foi atacado pelá retaguarda.

Erro nº 2 — Os alemães ficaram na duvida se a invasão da Normandia constituia, de fáto, a verdadeira operação de desembarque ou se se tratava apenas de uma operação divisionária. A atividade naval aliada fazia prever a possibilidade de um grande desembarque no norte da França, na Bélgica ou na Holanda. Desse modo, a distribuição de fôrças do inimigo não póde ser feita corretamente desde o inicio.

Erro nº 3 — Os alemães não calcularam bem os efetivos necessários para enfrentar as fôrças de desembarque aliadas. A inferioridade aérea do inimigo o privou de um reconhecimento eficiente, que permitisse avaliar corretamente as fôrças que os aliados estavam acumulando no continente. Esse fáto, juntamente com a necessidade do alto comando alemão de manter grandes fôrças na frente oriental, para enfrentar os russos, foi um dos principais motivos das derrotas dos nazistas a oeste.

Erro nº 4 — Até o inicio da "blitz" do general Bradley, em fins de julho, os alemães, segundo tudo indica, não tinham nenhuma idéia da mobilidade que havia adquirido o exército aliado. Parece que o inimigo se fiava na incapacidade dos aliados em resolver os problemas técnicos de reabastecimentos, realmente formidáveis.

A esta hora, sem duvida, os "super-homens" do Reich — com fôrças aliadas dentro de suas fronteiras — hão de pensar que, afinal de contas "esses idiotas militares" não eram tão idiotas como pareciam.

Oportunidades

ALUGA-SE uma garage sita á Rua Seridó, 479.

A tratar no mesmo local.

AULAS DE INGLÊS E CURSO DE ADMISSÃO

Ensina-se Inglês e prepara-se alunos aos cursos de admissão, ginasial, comercial, aceitando-se tambem alunos do curso primario.

Tratar á av. Rio Branco, 710.

CHEVROLET 40 — Vende-se um, em ótimas condições, com placa de aluguel e cota de gasolina. Facilita-se o pagamento. Informações com o sr. Romulo Wanderley

Fraternidade do Fole

AVIÕES ABATIDOS EM DEZEMBRO Cr$ 18,50

JOALHARIA ALENCAR

DE JOÃO ALENCAR

A casa de mais variado sortimento em joias, relogios, pulseiras, bijouterias, artigos de otica e para presentes

Possue oficina propria

Rua Dr. Barata, 205

Rio Grande do Norte — NATAL

Mande fazer seus impressos e seus clichês nas oficinas d'O DIARIO

Desse modo v. s. coopera para o progresso do SEU jornal

CARTA FECHADA

Minha presada amiga — Quão pesado é o fardo da vida, para quem a compreende tão somente pelo lado do belo, como a humanidade pretendia que fosse.

A sua carta transparece uma angustia sentida, senão desesperada.

Você busca, talvez uma solução na permuta da vida pela morte. O suicidio é o fim de tudo.

Clama pela felicidade, pelo invisivel, pelo que está longe do alcance de suas mãos e perto de seu desespero imaginario. Esse clamor não encontrará resposta, atravez da historia humana. Apenas, ouvirá o seu eco que se perde no vacuo infinito, ressoante como uma gargalhada sinistra.

E a terra continua sua rotação pelo tempo ilimitado...

Pergunta a si mesma, porque a humanidade se tem debatido numa eterna convulsão?

Uns pretendem que seja em busca de melhores dias para os seus semelhantes, sendo de si propria, enquanto na vida particular nos desviamos da luz para a penumbra ou para a escuridão de sua incompreendida enigma.

Os filosofos qualificam o seu, o nosso desespero, como atropelamento de idéas, onde nunca se sabe si vamos em busca de um objetivo definido ou de definir um objetivo alcançado.

O vulto invisivel da ambicionada felicidade nunca existiu e não existirá, senão, dentro de nós mesmos, sob aspectos diversos e de acordo com a idade e o meio em o qual vivemos.

Para uma criança a suprema felicidade é encontrar na manhã do dia de Natal uma boneca sorridente no seu sapatinho rosado, deixada pelo Papai Noel. Um selvicula não encontrará por certo, a felicidade nas almofadas macias de um possante oito cilindros...

A vida é muito diferente do que a supomos. E' muito simples de ser vivida. O mal, o eterno mal, são: o egoismo, a desmedida inveja e a falta de compreensão entre os compassas de seu drama esfingico.

Em linhas paralelas marcha a vida ao lado da morte, o bem e o mal, o apogeu e a decadencia, o fausto e a miseria, a forca e a fraqueza. A luz de umas é a sombra das outras. Na existencia de umas ressalta a presença das outras. Para nos convencermos disso, basta olharmos a natureza, fonte original de todas as cousas. Tudo nela encerra uma particular beleza. Seja o amanhecer sereno de um dia de primavera, seja o vulcão que se despenca das alturas em catadupas de fogo. O deserto causticante e inhospito ou os vales verdes e floridos e o gramado simetrico de um jardim; o mar, o bravio mar, com as suas montanhas liquidas e revoltas ou o regato que se despede nas noites ciclopicas e trovejantes do sertão, para, num dia radiante de sol, se encontrar com o mar num eterno abraço de vitalidade...

Tudo isso é a vida, minha presada amiga. Creia-me.

OLEGNA

MOVELARIA IDEAL

a Rua Pres. Bandeira 373. (A antiga 2 Alecrim) Acaba de receber recentemente grande partida de Vime, Argentino e Nacional: Parece incrivel mais é a expressão da verdade.

Confecciona-se todo e qualquer estilo de moveis como sejam: Grupos para sala, porta chapeo, berços, roupeiros, papeleiros, Sextas, para padarias, etc.

Perdidos e Achados

Gratifica-se a quem restituir ao sr. José Silveira Pinto, á Vila Palatnick, 331, uma malota de viagem, pintada de vermelho com frizos marron, contendo roupas, desaparecida na ocasião da chegada do trem de Nova Cruz em Natal no dia 3 do corrente, ás 11 horas.

CONCURSOS PARA O BANCO DO BRASIL E DO D.A.S.P.

José Ferreira Filho

Leciona português, Preparando candidatos para habilitação ao Artigo 91. Cursos: Primário, Ginasial e Colegial, Gramática Historica e literatura. Informações pelo tel. 11-45.

CINEMATOGRAFIA

Critica do Dia

COTAÇAO:
0 — Pessimo.
1 — Sofrivel.
2 — Regular.
3 — Bom.
4 — Otimo.
5 — Excepcional.

UM GOSTO E SEIS VINTENS

— 3 —

Prejudicada bastante, por uma produção fraquissima, está sendo apresentada agora, aos fans natalenses, a lin da novela de Williams S. Maugham "Um gosto e seis vintens". Reinava em torno deste filme certa expectativa por parte dos aficionados do cinema, expectativa esta, advinda do valor incontestavel do romance escrito pelo grande ficcionista inglês. Foi, entretanto, para muitos, "Um gosto e seis vintens", uma verdadeira decepção. Uma direção pessima, ao lado de uma produção abaixo da critica, muito abalou a beleza e o vigor do romance-biografico de Strickland. Este abalo entretanto não atingiu ao amago da novela, e o trabalho sincero dos dois principais astros, George Sanders e Herbert Marshall encarregou-se de tornar o celuloide, um filme bom. Lamentavel seja que um argumento como o de "Um gosto e seis vintens" tenha sido tão mal aproveitado. A maneira de fazer celuloides com descrições longas e faladas é por demais cansativa. A adaptção da novela de Maugham, foi portanto muito mal feita e achamos que naquela maneira de descrever as aventuras de Strickland residiu o fator primordial da monotonia impingida ao filme. Ao par deste ponto fraco um outro de igual envergadura é notado: a produção propriamente dita. Até certo trecho do filme é o mesmo no natural, e melhor teria sido se assim fosse até o fim. Mas, ao transportar-se a historia para Tahiti, nos é apresentado um colorido sujo sem definição de linhas e cores. Outrossim, as cenas vivas dos quadros de Strickland foram por demais exageradas, apresentando principalmente um verde e vermelho de "doer".

O conteudo do celuloide é notavel. A maneira pela qual Strickland encarava os homens, as mulheres e as cousas, reflete bem as ideias do grande autor de "Servidão humana" em seu eterno desprezo pelas cousas materiais do mundo e em seu apego as artes, principalmente a maravilhosa arte da pintura.

Quanto aos desempenhos, como já dissemos, são otimos, principalmente o de George Sanders ao encarnar o exquisito Charles Strickland. Herbert Marshall dono de uma naturalidade espantosa torna o seu trabalho um primor. Doris Dudley, Elena Verdugo, Albert Basserman e Eric Blore, completam o elenco, sem merecerem nem criticas nem elogios.

J. M. F.

INFORMAÇÃO — "Um gosto e seis vintens". Uma produção de Loew e Lewin distribuida pela United Artists, estrelada por George Sanders, Herbert Marshall, Doris Dudley, Elena Verdugo, Albert Basserman e Eric Blore. Produzido por David E. Loew e adaptado e dirigido por Albert Lewin. Argumento extraido da celebre novela do mesmo nome, de William Somerset Maugham. Titulo original no americano: "The moon and six pences". Estreiado no Rex a 7-1-45.

CARTAZ DO DIA

REX — Hoje, ás 19,45 — UM GOSTO E SEIS VINTENS, com George Sanders e Herbert Marshall.

ROIAL — Hoje, ás 19,30 — PIRATAS A BORDO e o seriado A AGUIA BRANCA.

Galvão, Mesquita & Cia.

FERRAGENS EM GERAL, TINTAS, OLEOS, ARTIGOS SANITARIOS, MATERIAL PARA SANEAMENTO, FERRO PARA CONSTRUÇÃO E EM CHAPA GALVANISADO E PRETO, ETC.

End. Tleg. "GALMES" — Tel. 1.158 — Ruas Dr Barata n' 217 e Cel. José Bonifacio ns. 220 e 212

NATAL — RIO GRANDE DO NORTE

Moreira, Souza & Cia.

Avenida Tavares de Lira ,19
Fone 1333
End. Teleg. "LUAR" — Cx. Postal, 90

GRANDES ESTOQUES PERMANENTES DE MADEIRAS DE VARIAS QUALIDADES E DIMENSOES

E DO AFAMADO CIMENTO

POTY



XAROPE **JUARUCÚ**

REMEDIO INOFENSIVO EFICAZ E PROPRIO A TODAS AS IDADES

A VENDA NO BRASIL EM TODAS AS CASAS DE DROGAS

AGENTES DEPOSITARIOS NESTE ESTADO:

PAIVA & FREIRE, LTDA.

Edificio Banco do Povo, 1º andar — sala 4
Caixa Postal, 171 — End. Teleg.: "REIERVA"

Os aliados contam com 31 divisões

LONDRES, 8 (UP) — A radio de Berlim informou que os aliados contam com 31 divisões na soma belgo-luxemburgueza num combate afim de levar avante seus contra-ataques.

Segundo a emissora nazista a maioria daquela força é integrada por elementos do Primeiro e do Nono Exercitos Norte-Americanos.

Lendo o O DIARIO V. S. terá a situação do mundo em suas mãos

Na quadra iluminada do Liceu Industrial jogarão amanhã Centro e AFA

Hipico e Aero farão a preliminar

Teremos, amanhã, na quadra iluminada do Liceu Industrial, o esperado encontro entre as equipes de volley do Centro Esportivo Feminino e da Associação Feminina de Atletismo.

Será sem dúvida uma noitada brilhante, uma vez que ambos os quadros tem se submetido a rigorosos treinamentos, e, que tenham sido tomadas todas as providencias necessárias ao êxito da mesma.

O Centro tem em seu abono os seus ultimos compromissos frente ás moças do Astréia. Em dois embates um aqui em Natal e o outro em João Pessôa, as "centristas", deixaram bem patente a sua classe. No encontro aqui realizado faltou-lhes apenas "chance já em João Pessôa apezar de comandar durante todo o jogo, viram-se por fim derrotadas num choque que foi seu desde o inicio, e que embora vencidas, os paraibanos não lhes mediram aplausos.

Quanto ao conjunto da AFA, nada sabemos uma vez que já faz algum tempo que não o vemos em ação. Entretanto, sempre se mostraram as moças da AFA confiantes em sua classe, sendo por isso mêsmo impossivel formar um prognóstico em torno do grande jogo de amanhã.

Estamos certos, porém, que qualquer um dos bandos que vencer saberá reconhecer essa posição não esquecendo os méritos do seu adversário. Cabe ao vencido reconhecer da mesma forma as qualidades do vencedor. E assim vencidos e vencedores con fraternizarão, dando uma demonstração de esportividade e educação.

O FUTEBOL E SUA TECNICA

Livro indispensavel a todo bom jogador. Acaba de receber a sua

LOJA DE LIVROS
51. Trav. Aureliano, 51

A PRELIMINAR

A preliminar, Aero e Clube Hipico, nos oferecerão um embate que está despertando muito entusiasmo. Derrotado já por 2 vezes, o sexteto do Aero buscará uma rehabilitação, enquanto que, aos rapazes do clube de Lagôa Nova, não falta animo para fazer novamente as suas cores vitoriosas.

Lendo o O DIARIO V. S. terá a situação do mundo em suas mãos

OS INGRESSOS

Os ingressos já se encontram á venda nos seguintes preços:

Cavalheiros Cr$ 5,00.
Senhores e Senhoritas Cr$ 3,00.

BALANÇAS
Cosmopolita
UM MODELO PARA CADA NECESSIDADE - TÉCNICA - PERFEIÇÃO DE LINHAS - EFICIÊNCIA
Distribuidores das Balanças COSMOPOLITA:
Cesar & Cia. Ltda.
Rua Coronel Bonifacio, 175 - NATAL
Rua Sapucaia, 432 SÃO PAULO
METALURGICA PAULISTA S/A
Outros afamados produtos COSMOPOLITA:
APARELHOS SANITARIOS EM FERRO ESMALTADO FOGÕES — AQUECEDORES — VALVULAS AUTOMATICAS PARA DESCARGA — METAIS PARA AGUA

O Central excursionará a Nova Cruz

Excursionará até Nova Cruz, no próximo domingo, 14 do corrente, a forte equipe do Central F. C. que ali disputará um prélio amistoso com o União F. C. simpatizado clube local.

O esquadrão suburbano levou a efeito uma série de treinamentos e todos os seus componentes mostram-se confiantes e dispostos a repetir naquela cidade do interior, as suas perfomances, frente aos forte conjuntos natalenses. Possuindo em suas fileiras jogadores como Joãozinho, Vadeco, Perequeté, Leônidas e outros, podemos vaticinar, de antemão, um êxito a mais na sua carreira desportiva, pois dia a dia vem se firmando em nossas canchas suburbanas.

Por outro lado é justo que se saliente o ótimo preparo do seu adversário o União F. C., formado pelo que ha de melhor em campos "novacruzenses" está categorizado a enfrentar de igual para igual o seu adversário da capital.

A embaixada viajará pelo horário da Central, daquele dia e, a sua diretoria está assim constituida:

Presidente: José Canuto; Secretário: Severino David de Sousa; Tesoureiro: Lieci Bonifácio do Nascimento; Diretor Técnico: Vicente Gama.



MARCHA TRIUNFAL — Milhares de soldados dos Estados Unidos desfilam pelos Campos Elisios na capital parisiense, vendo-se ao fundo o Arco do Triunfo. (Foto da Inter-Americana)

Temporada promovida pelo Vasco da Gama com clubes paulistas

Na temporada promovida pelo Clube de Regata Vasco da Gama, iniciada ante-ontem, com o jogo JABAQUARA x VASCO venceu êste, pela alarmante contagem de 8 a 1.

O quadro vascaino, preliou assim constituido:

Barqueta, Augusto e Rafaneli; Dino, Barascochéia e Argemiro; S. Cristo, Cordeiro, J. Pinto, Elgeu e Chico.

O unico tento do quadro paulista foi conquistado por Baltazar. A renda foi de 5.384 cruzeiros.

CORREIOS E TELEGRAFOS

Estão abertas, na Diretoria Regional dos Correios e Telégrafos, até o dia 30 do corrente, as inscrições para a matricula do Curso Prático de Correios e Telégrafos, criado pela Portaria nº 769, de 17 de julho de 1944, do Sr. Diretor Geral.

Os esclarecimentos a respeito serão prestados na Secretaria da mesma Repartição.

J. Marques Carneiro — Secretario.

O DIARIO
Encarrega-se de serviços tipográficos em geral, usando maquinas "Linotipo"

A entrada de menores no Aero Clube

Um dos primeiros atos do sr. Fabricio Pedroza, ao assumir a presidência do Aero Clube, foi proibir a entrada de menores de 14 anos nas "festas e bailes" dessa sociedade.

Demonstrou, assim, aquele cavalheiro, uma perfeita inteligência da moderna legislação sobre os menores, o esforço do poder publico em defender o adolescente das reuniões sociais para as quais a sua personalidade ainda não está preparada. Enquanto isso, vemos com tristeza a tolerancia criminosa de pessôas responsaveis por clubes, cafés e bares permitirem o ingresso e a permanência de jovens de idade inferior a 18 anos, concorrendo, desta fórma, para a transgressão da lei e, consequentemente, a perversão da mocidade.

O ato do presidente do Aero Clube foi tão elogiavel, que o Dr. Carlos Augusto, vigilante Juiz de Menores, não se demorou em enviar-lhe o seguinte oficio:

"Ilmo. Senhor Dr. Fabricio Gomes Pedroza, M. D. Presidente do Aero Clube do Rio Grande do Norte:

1 — Apresento-vos as minhas efusivas congratulações por ter a nova Diretoria do Aéro Clube resolvido não permitir a entrada de menores de 14 anos na "FESTAS E BAILES" a se realizarem nessa tradicional agremiação.

II — Renovo os meus protestos de subido apreço.

Atenciosas saudações.

(a) CARLOS AUGUSTO CALDAS DA SILVA — Juiz de Direito da 4ª Vara. (Privativa de Menores)".

Comentando a atitude do sr. Fabricio Pedroza, felicitamo-lo pela iniciativa, apontando-a aos presidentes das sociedades congêneres e casas comerciais de diversões, para que lhe sigam o exemplo, indo ao encontro do esforço das autoridades.

REX — HOJE
Ultima exibição do magistral filme com
GEORGE SANDERS
Um gosto e Seis Vintens
(Aprovado)
Complemento: Fox — Noticia do Dia e Esporte em marcha

AMANHÃ
Matinée e Soirée
MERLE OBERON, DENNIS MORGAN e RITA HAYWORTH no filme
VOLTA PARA MIM
(Aprovado)
Complemento: Jornal e Esporte em Marcha

QUINTA-FEIRA
EDDIE CANTOR ao lado de centenas de pequenas em
E o espetaculo continua
Lindas canções como "It had to be you" Dinah, I want a Gil ,etc.

ROIAL—HOJE
Piratas a bordo
e o seriado
A Aguia Branca
(Imp. até 10 anos)
Complemento:
Esporte em Marcha

DOMINGO — Constance Bennett em SE ALUA CONTASSE - Jeffrey Lynn

A Cia. Força e Luz cái difinitivamente no ridiculo

A total derrocada dos serviços da famigerada emprêsa

A Cia. Fôrça e Luz morreu em 1944. Os esforços que a sua administração está empregando para ressuscitá-la, apenas servem para fazê-la cair definitivamente no ridiculo. O povo natalense não acredita mais na Força e Luz, nem nas suas promessas de regeneração, de melhoria dos seus serviços urbanos.

O tráfego dos bondes vai de mal a pióor. Ainda ontem, o infeliz bonde do Tiról, que não sabemos como continua a trafegar, empancou em frente ao Gran de Ponto. Não houve meio de fazê-lo sair do lugar. Gritos do publico, impaciencia dos passageiros, reclamações de algumas pessôas cheias de bôa vontade, nada conseguiu alertar o pobre bonde, que mais parece uma velha alimaria cansada e doente. Chegaram "técnicos", especialistas em doenças de bondes, mas nenhum deu geito. O bonde do Tiról lá ficou, desafiando a eternidade.

Ultimamente, a Cia. pretendeu fazer concorrencia aos vitoriosos onibus que estão galhardamente restabelecendo o transporte da nossa população. Pretensão louca e descabida! Com que roupa a falida Cia. Força e Luz poderia concorrer com os onibus, ela que tem apenas seis ou oito miseraveis bondes, que manquejam, empacam e se despedaçam como ferros velhos que são?

O DIÁRIO

Propriedade do Emprêso "O DIARIO" Ltda.

NATAL — RIO GRANDE DO NORTE — BRASIL

Diretor: Diogo Marinho — Gerente: Independencia — Redação: Quinze Nov. 1889

NATAL — Terça-feira, 9 de Janeiro de 1945

Reassumiu a direção da Central do Rio G. do Norte

Regressando a esta capital reassumiu, quinta-feira ultima, o cargo de Diretor da Estrada de Ferro Central do Rio Grande do Norte, o dr. Alvaro Cunha Melo.

O ilustre técnico, desde ha dias, se encontrava no Rio de Janeiro, tratando dos interesses das funções que exerce e de assuntos relacionados com a ferrovia que dirige com muita honestidade e visão administrativa.

Voltando a sua atividade s. s. vem cheio dos melhores propósitos de bem servir ao governo e ao povo dentro do que lhe permitirem as possibilidades do momento.

NOTA DE BOLSO

"O ABCDEU"

Por mais alheio que se estivesse em relação ao movimento de futebol em Natal, ninguem, domingo, nesta cidade, deixou de vibrar um pouquinho com a brilhantissima vitoria do ABC diante do Esporte Clube do Recife.

Foi, aliás, o que aconteceu comigo.

Houve primeiro aquela tristeza, com a derrota do Santa Cruz perante os craks pernambucanos, no ultimo sábado. Muita gente dizia que o ABC apanharia da mesma maneira. E aí a tristeza aumentava inda mais...

Sucedeu, porém, o que havia de suceder: O pessoal de Vicente Farache Neto — esse campeão da força de vontade — entrou em campo disposto a lutar e a vencer. Tendo pela frente um adversario tão forte e tão afamado, como é indiscutivelmente o Esporte Clube do Recife, os rapazes do ABC, contudo, se desdobraram naquela tarde, cresceram diante deles impressionantemente e venceram, por fim, pelo apertado score de 1x0.

Foi uma conquista memoravel para o velho clube norte-riograndense. Esse ABC de ferro, tão combatido e tão mal compreendido, e que leva sempre, no fim, quase todos os campeonatos...

Eu gosto da turma do América, da turma do Santa Cruz, do Atlético, do Alecrim, porém, só tenho fé em vitoria, nesses prelios inter-estaduais, quando vejo a turma do ABC entrando em campo. A negrada toda. E dr. Vicente gesticulando pelo meio... Abotoando e desabotoando o paletot... Rouco, se esbaldando na grade do campo...

Confirmo aqui o meu abraço pessoal a dr. Vicente Farache Neto, pela expressiva e bonita vitoria de seu clube. Aos jogadores, Rossini, Gagei ro, Joãozinho, Albano e os demais, que recebam aí um "passe" de congratulações...

xxx

Minha namorada me disse que ouviu um moleque dizendo a uma mulher, depois do jogo de domingo:

— Maria! O ABC deu!

Verissimo de Mélo.

Tribunal de Apelação

UM OFICIO DO DESEMBARGADOR MOREIRA DIAS AO O DIARIO

O ilustre desemb. Sinval Moreira Dias, presidente do Tribunal de Apelação, dirigiu a esta fôlha o seguinte oficio: — Sr. Diretor do O DIARIO.

Tenho a honra de comunicar a V. Excia. que, em sessão ordinaria de 3 do corrente prestei o cumprimento legal e assumi o exercicio do cargo de Presidente deste Egregio Tribunal de Apelação, para o qual fui eleito em sessão do dia 27 de dezembro do ano p. findo.

Levo outrossim, ao conhecimento de V. Excia. que foi reeleito Vice-presidente o Exmo. Sr. Desembargador Regulo da Fonsêca Tinoco, que se empossou no referido cargo na mencionada data.

Saudações

M. Sinval Moreira Dias

— Presidente.

Dr. Raul Fernandes

Avisa que atenderá seus clientes mediante hora previamente marcada no consultório a Praça João Maria 50. Fone 1267

Somente durante o corrente mês.

Dr. VILLAÇA

MEDICO DE CRIANÇAS

Reiniciou sua clinica

Cons: Rua Ulisses Caldas 88 — 1º

Residencia: Av. Hermes da Fonseca, 1015

Tirol

Associação de Imprensa

A posse, depois de amanhã, da sua nova diretoria

A Associação Norte-Riograndense de Imprensa promove para depois de amanhã uma sessão solene a-fim-de empossar a sua diretoria recem-eleita.

A solenidade terá lugar ás 20 horas, no Instituto Histórico, fazendo-se ouvir o dr. Lourenço Branco e o bacharelando Romulo Vanderlei, pertencentes á nossa imprensa.

O presidente da A.N.R.I. está convidando as autoridades os intelectuais e o publico em geral para assistir á sessão do dia 11.

A diretoria que será empossada está assim constituida:

Presidente: Djalma Maranhão; Vice-presid.: Valdemar Araujo; Sec. Geral: Joaquim Meira Lima; 1º Secretario: Luis Maranhão Filho; 2º Secretario: Gumercindo Saraiva; Orador: Romulo Vanderlei; Tesoureiro: José F. Filho; Bibliotecario: Durval Paiva Filho.

Comissão Fiscal: Verissimo de Melo, Ferreira Marinho e José Nazareno.

Conselho Administrativo: Aderbal França, Rui Moreira Paiva, Edilson Varela, Oto Guerra, Eloi de Souza, Edgar Barbosa, Americo Oliveira Costa, Rivaldo Pinheiro, Raimundo Nonato Fernandes e Aluisio Alves.

Mais um desastre de automovel

Continúa ameaçada a vida dos pedestres

Ante-ontem, ás 16 horas, o motorista do auto nº ... 404 RN, de propriedade do snr. Pedro Teixeira, quando passava pela rua Auta de Souza, deixou a via publica e subiu a calçada, causando, desse modo, justificado panico entre os transeuntes.

E' de lamentar que todos os dias registremos fatos dessa natureza, os quais não tem outra explicação a não ser o descuido, a despreocupação dos homens do volante, que não se interessam pela segurança dos pedestres. E', pois, motivo que as autoridades devem redobrar á repressão de tais abusos, concorrendo para a melhoria de nossa vida que a cada momento corre risco de findar.

Felizmente, o desastre de ontem não teve grande importancia. Apenas um rapaz saiu com a vestimenta estragada, devido ao fato de, em momento de precipitação, projetar-se de encontro a um muro que se achava a sua frente.

Devolva a caneta

Dr. Antonio Ramalho pede a senhorita que recebeu por empréstimo, na posta-restante do Correio Geral desta capital, uma canêta automatica "PARKER", a finêsa de devolvê-la e entregar na sub-gerencia deste jornal

Uma nova filial da firma Hermilio Toscano de Brito

Ontem, ás 10 horas, teve lugar a inauguração de uma nova filial da importante firma desta praça, Hermilio Toscano de Brito, que além da casa matriz á Avenida Duque de Caxias nº 50, possue uma congenere á Rua Amaro Barreto no populoso bairro do Alecrim.

O novo estabelecimento, que se acha magnificamente instalado na Rua Dr. Barata nº 221, onde existia o "Restaurante Flórida", destina-se aos negocios de ferragens e material eletrico em geral, em grosso e a varejo.

O áto revestiu-se de solenidade, tendo sido dada a benção da Igreja pelo revmo. mons. Alves Landim, ao mesmo comparecendo figuras representativas do comercio, da industria e da sociedade, representantes da imprensa, etc.

Aos presentes foi servido profuso copo de cerveja.

Neste registo formulamos os nossos votos de prosperidade á firma Hermilio Toscano de Brito que mais uma vez, coopera para o progresso comercial de nossa terra.

Eleita a nova diretoria do Sindicato dos Bancarios

No dia 6 do corrente, ás 9 horas, teve lugar, na séde do Sindicato dos Empregados em Estabelecimentos bancarios deste Estado, a eleição da nova diretoria daquela sociedade.

Apurados os votos, constatou-se haverem sido eleitos os srs. Cileno Silva, presidente, Antonio da Cunha Cruz Gouveia, secretario, e Artur Moreira Dias, tesoureiro.

Esta diretoria dirigirá os destinos do Sindicato durante o ano de 1945.

DR. PAULO DE LIRA TAVARES

(Conclusão da 1ª pagina)

já tem ocupado em substituição a s. excia.

Assim, a passagem do natalicio do dr. Paulo Lira, não é grata apenas á intimidade do seu lar, mas tambem enseja a todos os seus amigos e colegas que lhe reafirmam a sua admiração e amizade.

Os funcionarios da Fazenda no Rio Grande do Norte, tendo a frente os srs. Djalma Eloi de Medeiros e Adalberto Garcia, respectivamente, Delegado Fiscal e Inspetor da Alfandega de Natal, transmitiram, ontem, ao dr. Paulo Lira, um telegrama no qual expressaram a sua alegria pelo feliz acontecimento.

Comunicação

A "LIVRARIA COSMOPOLITA Ltda.", sucessora de FORTUNATO ARANHA, tem o prazer de comunicar ao comercio e ao publico desta cidade e do interior do Estado, que acaba de instalar em seu estabelecimento uma secção de TIPOGRAFIA, com maquinário completamente novo e moderno, estando habilitada a confeccionar qualquer serviço gráfico, aos melhores preços da praça.

RUA DR. BARATA Nº 172

LONDRES-10-(UP)A radio de Paris declarou ser provavelmente ali o local da proxima conferencia entre Roosevelt, Stalin e Churchill

O DIÁRIO

Propriedade da Emprêsa "O DIARIO" Ltda.

NATAL — RIO GRANDE DO NORTE — BRASIL

Secretário: Djalma Maranhão -- Vespertino Independente -- Gerente: Durval Paiva Filho

ANO VI — NATAL — R. G. N. — Quarta-feira, 10 de Janeiro de 1945 — Nº 921

Divisões alemães

lançadas ao ataque em Budapest

Os russos procuram flanquear a base nazista de Komaron

LONDRES, 10 (UP) — Na frente de Budapest os alemães lançaram novas diviões blindadas ao assalto contra as linhas sovieticas, em sua tentativa de socorrer a guarnição cercada da capital.

Uma das batalhas decisivas desta guerra está travada numa frente que se extende no Danubio para o sul, numa extensão de cincoenta kms. E os proprios depachos de Moscou admitem que os russos tiveram de ceder terreno, embora afirmem que todas a tentativas de rompimentos das linhas sovieticas foram frustadas.

Em alguns pontos as unidades nazistas conseguiram penetrar nas linhas russas, mas, foram cercadas e aniquiladas. No entanto, a principal esperança dos russos parece está na coluna que avança para o norte, tentando flanquear a base nazista de Komaron.

E' ali que se decidirá o êxito ou fracasso da tentativa de salvar Budapest, e, por isso, ambas as partes estão lançando novos reforços ao setor de Komaron.

O DIARIO

Encarrega-se de serviços tipográficos em geral, usando maquinas "Linotipo"

A IMPORTANCIA DO BRASIL

no mundo aeronautico de após-guerra

A nomeação do embaixador dos Estados Unidos no Brasil

WASHINGTON, 10 (U. P.) — Roosevelt espera submeter breve apreciação do Senado a nomeação do ex-assistente da Secretaria de Estado sr. Adolf Berle, para embaixador dos Estado Unidos, no Brasil.

Este posto voga desde vinte e três de Setembro, quando Jefferson Caffery o abandonou para se investir como embaixador junto ao Governo de Paris. Adolf Berle é um dos três assistentes que renunciaram quando Edward Settettinus substituiu Cordell Hull.

Berle, especialista em assuntos aeronauticos, foi presidente da Conferencia Internacional de Aéronautica em Chicago. Sua escolha para embaixador no Rio, parece ser, excepcionalmente, acertada, por que se deve ter em conta o importante papel que terá o Brasil no mundo aeronautico de após-guerra.

Perda de aviões e barcos japoneses

PEARL HABOUR, 10 (UP) — O comunicado do Quartel General da Marinha informa que a frota norte-americana destruiu, nos primeiros dias de Janeiro, 156 barcos japoneses e 595 aviões da mesma nacionalidade.

GADO DE RAÇA

HERMILIO TOSCANO DE BRITTO, VENDE 600 REZES DA RAÇA "INDUBRASIL" 3|4 E 7|8 DE SANGUE, PODENDO SER VISTO PELO INTERESSADO, DEPENDENDO APENAS DE PREVIA COMBINAÇÃO

TRATAR A' AV. DUQUE DE CAXIAS, 50

DAS 17 AS 17,30

A maior batalha de tanks deste inverno

PARIS, 10 (UP) — Na frente oeste a maior batalha de tanks, deste inverno, entrou no seu segundo dia com os alemães, enfrentando, encarniçadamente, as colunas blindadas norte-americanas em Samree, a oito quilometros a leste da rodovia Laroche-Saint Vhit.

Outra formação blindada norte-americana chegou a menos de um km. do proprio entroncamento de Laroche.

Os britanicos retomaram Bure, além de ocuparem Forriers e Hodister. Chegaram ademais ao rio Lhomme e já mandaram patrulhas bem além do mesmo.

Segundo um porta-voz britanico os alemães parecem ter recuado, voluntariamente, nesse setor da frente, rompendo seu contacto com os britanicos.

Combates de tanks sob terrivel fogo de granizo

PARIS, 10 (UP) — Tanks americanos travaram combates com tanks germanicos numa batalha que se prolongou todo o dia e meio sob terrivel chuva de granizo, enquanto os dois exércitos de Montgomery aproximavam-se do centro de comunicações de Laroche.

O Terceiro Exército Americano, no flanco meridional nazista, avançou dois quilometros, em varios pontos, a despeito do terrivel mao tempo.

Os aliados na Belgica reduziram a saliente de von Rundsdetd entre Ares Laroche e Hernaimant, e, os alemães aumentaram a pressão na Alsacia e começaram a canhonear Strasburgo, da margem ocidental do Reno.

Lutarão contra os japoneses

QUARTEL GENERAL DE MAC ARTHUR EM LEYTE, 10 (UP) — Todos os guerrilheiros existentes na ilha de Luzon oferecerão combate aos japonese ao lado dos exércitos norte-americanos, menos o bando de traidores filipinos que tomou o partido dos niponicos combatendo os patriotas que auxiliam o esforço dos estadunidenses.

Declarações de Mac Arthur

COM FORÇAS DE MAC ARTHUR, 10 (UP) — De William B. Dickinsen — Mac Arthur manifestou ao correspondente, numa entrevista concedida hoje, que a operação na baia de Lingayen "prossegue da maneira melhor possivel" e assegurou que "todas as unidades prosseguem empenhadas nas operações, encontrando escassa ou nenhuma resistencia".

"Os japoneses parecem que foram apanhados de surpresa", frizou Mac Arthur.

Tregua na Grecia

ATENAS, 10 (UP) — Os termos de tregua que serão apresentados pelo tenente-general Scobie, estão sendo elaborados já na sua parte final, devendo ser apresentados aos emissarios das EAM, hoje á tarde.



COMUNICADO OFICIAL A LEMAO — A Alemanha mobilisou grandes numeros de tropas mecanizadas novas. Heil Hitler!

O casamento e a guerra

Romulo WANDERLEY

As guerras, sendo turbações inevitaveis na historia da humanidade trazem uma série de onsequencias que, á primeira vista, não parecem ter nenhuma relação com elas. No mundo politico e econômico, no social e literário, os longos conflitos entre os povos que se dizem civilizados deixam marcas indeleveis, que variam de intensidade segundo as distancias em que nos encontramos dos chamados "teatros de operações".

Os abalos sofridos pelo ecumeno no fragor das batalhas são indenizados em pequeno espaço de tempo, a ponto de, num quarto de século, estar refeita a população do Globo. Há mesmo quem julgue a guerra mal necessario porque resolve o problema da super-população, como na Alemanha e na Itália.

Os individuos, insensivelmente, concorrem para o repovoamento do mundo, diante da guerra. As uniões conjugais se multiplicam, se apressam ao soar dos canhões. O dilema — ou o Amor ou Dever — que se apresentava aos homens de outras épocas, já não assume hoje muita gravidade. A redução das distancias criou a sua solução. O cidadão vai cumprir o Dever, depois de haver cumprido as exigencias do Amor... E eu acredito que o soldado se bate com mais coragem diante do inimigo, ao pensar no seu renome perante a mulher. O Duque de Caxias, quando uma senhora lhe perguntava porque fôra tão destemido nos campos do Paraguai ,respondia:

— Por mêdo.

— Mêdo?

— Sim, completava o grande soldado. Mêdo que as minhas patricias me recebessem mal se eu me portasse covardemente...

x x x

Noticiam as estatisticas que em Bélo Horizonte, no ano findo, houve mais de 2.000 casamentos, e no Rio, 11.341, sendo que na Capital Federal a diferença dessa cifra para o ano anterior é de 910. Aqui em Natal, segundo me informa, "notariamente", o poeta Antidio Azevedo, foram celebrados 626, em 1944, numero que ultrapassa os verificados anteriormente. Vê-se que foi intenso o movimento das pretorias no ano findo. E que não se justifica a afirmativa de que, no Rio, foram realizados mais 910 casamentos em 1943 do que em 1944, "apesar da guerra". Mesmo porque êsse aumento, motivou-o a própria guerra.

Queira Deus que possam os sociólogos constatar que Machado de Assis tinha razão quando escreveu que "o lábio do homem não é como a pata do cavalo de Atila, que esterilizava o solo em que batia; é justamente o contrario..."

IMPUREZAS DO SANGUE
ELIXIR DE NOGUEIRA
(SILVEIRA)

Pé de Coluna

AFA X CENTRO

A mocidade feminina desportiva de nossa Capital, está hoje em festas. As duas tradicionais agremiações das jovens natalenses, AFA e Centro, estarão frente a frente, em um encontro amistoso do elegante esporte que é o voleibol — As moças de nossa terra, verdadeiras representantes da juventude de hoje, jovens livres dos velhos preconceitos sociais do tempos dos nossos avós, quando a mulher era tratada como uma bonequinha de sêda e guardada até o dia do seu casamento, em inviolaveis alcôvas, são verdadeiras desportistas e encaram os desportos como o fator primordial da conservação de suas belezas, como o verdadeiro propulsor da vida moderna.

Pela rivalidade existente entre as mesmas, pelo preparo fisico a que se submeteram e pela expectativa reinante de parte a parte, é de se fazer crer, que o jogo de hoje, na Escola Industrial seja uma explendida demonstração de voleibol, onde imperará certamente o verdadeiro espirito desportivo e alta compreensão da finalidade desses encontros.

ZE' FERNANDES

EMPREGADO

Precisam-se de dois para balcão de ferragens
CASA VIANA
Rua Dr. Barata, 239

MOVELARIA IDEAL

a Rua Pres. Bandeira 373. (A antiga 2 Alecrim) Acaba de receber recentemente grande partida de Vime, Argentino e Nacional: Parece incrivel mais é a expressão da verdade.

Confecciona-se todo e qualquer estilo de moveis como sejam: Grupos para sala, porta chapeo, berços, roupeiros, papeleiros, Sextas, para padarias, etc.

Escritorio Comercial de Compras e Informações
DE
LOURIVAL PEREIRA
Parque D. Pedro II, 306 — Sala 12 — Fone 2.5862,
SÃO PAULO — (BRASIL)
Dispondo de pessoal habilitado e competente, encarrega-se de qualquer assunto comercial referente a compras, como sejam: máquinas para industria, lavoura, motores, peças e acessórios, instrumentos de cirurgia, instalação para dentistas, etc. etc. Também encarrega-se de fornecer cotações e informações detalhadas sôbre qualquer mercadoria na Praça de S. Paulo
Tratar nesta capital com
LOURIVAL PEREIRA
Av. Tavares de Lira, 36 — Caixa postal, 91
——:-- Fone 1542 --:——
NATAL — RIO GRANDE DO NORTE

DOS JORNAIS

ROOSEVELT E A HUMANIDADE

A mensagem de Roosevelt ao Congresso dos Estados Unidos é um documento que honra o seu autor. A exposição serena e firme dos objetivos das nações unidas nesta guerra é apresentada em linguagem elevada. Apezar de lidar com tremendos fatos concretos, o presidente não perdeu a oportunidade de apresentar os moveis idealisticos desta grande luta. Depois de frizar que a Alemanha será esmagada em 1945, o grande chefe das democracias recorda que a derrota da Alemanha não é o objetivo unico desta guerra.

A derrota da Alemanha é o caminho para a obtenção do mundo pacifico submetido ás leis e á moral que todos nós desejamos. Não são precisamente essas as palavras do presidente, mas é esse o seu sentido profundo.

Ficou bem claro que nós — os que acreditamos na idéia vitoriosa da Humanidade — estamos unidos e permaneceremos unidos não para que o nazismo seja destruido nem para que exista simplesmente um mundo sem nazismo.

Seria uma forma de viver em função da criminosa maquinação nazi-fascista ter como idéial exclusivamente combate-la. Negar o fascismo é um imperativo categórico da consciência humana livre.

Da "A Republica" de hoje.

Seja fiel ao jornal que lhe é fiel.
"O DIARIO"

EM TULSA (ESTADOS UNIDOS) ESTUDAM VARIOS FILHOS DO RIO G. DO NORTE

Se um deles está em pé, na rua ou na estrada que vai para a escola e passa, por ali, um carro desconhecido, pára imediatamente e os de dentro convidam o rapaz a entrar. "No nosso carro, sempre ha lugar para um brasileiro". E quando sabem que é um filho de Natal, os olhos brilham de alegria e as perguntas surgem. Nas sorveterias, logo encontram quem diga "Brasil aqui nada paga"... E é inutil insistir.

Cousa incrivel, mas real: até cinemas, os brasileiros não pagam. Se não têm entrada livre em alguns, sempre encontram um admirador do Brasil que se sinta honrado em acompanhar o brasileiro.

Da "A Ordem" de ontem.

Realizou-se a homenagem aos tenentes Revoredo e Altino

Conforme anunciámos anteriormente, realizou-se no domingo ultimo a manifestação que estava sendo organizada para homenagear os Tenentes Altino Cordeiro de Paula e Sebastião de Sousa Revorêdo, elementos de destaque da Fôrça Policial do Estado e que vem de concluir, com grande aproveitamento, o Curso de Aperfeiçoamento de Oficiais, na Policia Militar do Distrito Federal.

Essa manifestação que teve lugar na Lagôa do Bonfim, constando de um "Churrrasco", contou com solidariedade de todos os oficiais daquela Corporação, e de alguns amigos civis, em cujo nome falou, com palavras enaltecedoras e entusiasticas, o Major Solon Andrade de Araujo, Comandante Geral da mesma Unidade.

Em agradecimento, discursou o Tenente Sebastião de Sousa Revorêdo, em cujas palavras fêz sentir aos presentes, por si e pelo Tenente Altino, o seu reconhecimento sincero á prova de amizade demonstrada pelos seus camaradas. Em seguida falaram outros oradores, salientando sempre as qualidades dos homenageados.

Lendo o O DIARIO V. S. terá a situação do mundo em suas mãos



Sociedade

ANIVERSARIOS

HOJE

Senhores

Completa anos hoje o sr. José Xavier Montenegro, funcionario do Serviço de Classificação do Algodão e Produtos Exportaveis, neste Estado.

Senhoras

Transcorre nesta data o aniversario natalicio da sra. Leticе Camara Regalado, esposa do academico Wilson Regalado, docente da Escola de Comercio de Natal.

Senhoritas

Deflue na data de hoje o aniversario natalicio da srta. Maria do Rosario, filha do sr. Geraldo F. Lima e sua esposa d. Amelia Silva Lima.

ENFERMOS

No Hospital Miguel Couto, onde acaba de se submeter a uma intervenção cirurgica, acha-se acamada, a srta. Zenaide Soares, filha do dez. Antonio Soares de Araujo, membro do Tribunal de Apelação do Estado.

VIAJANTES

Dr. João Calmon — Procedente do Ceará, encontra-se nesta capital, viajando no avião Caiçaras" da carreira da "Cruzeiro do Sul", o dr. João de Medeiros Calmon, superintendente dos Diarios Associados, no norte do país

O ilustre viajante que se fez acompanhar de sua exma. esposa d. Maria Teresinha Calmon, são hospedes do dr. Edilson Varela, superintendente da Radio Educadora de Natal.

NOIVADOS

Contrataram casamento, nesta capital, a srta. Nilde Fassanaro Soares Brandão, filha do sr. Francisco S. Brandão, funcionario da C. R. e de sua esposa d. Rosa Soares Brandão, e o dr. Gonçalo Mendo Vidal, veterinario do Ministerio da Agricultura, neste Estado e nosso prazado colaborador.

— Promteram-se em casamento a srta. Maria Ursolina Gurjão Fernandes, filha do sr. Manoel Hemeterio Fernandes, gerente da firma Fernandes & Cia., desta praça e o sr. Eider Dantas, industrial em S. José de Mipibu'.

FALECIMENTOS

Faleceu, ontem, ás 20 horas, em Currais Novos, o sr. Otoniel Lopes, elemento prestigioso na sociedade daquela cidade.

A sua morte foi muito sentida no circulo de suas amisades.

Casado com d. Ana de Vasconcelos Lopes, o extinto deixa três filhos menores. Era genro do sr. João de Vasconcelos, fazendeiro naquele municipio e pertencia a uma das principais familias locais.

São seus cunhados: os tenentes Julio Gomes e Jonatas Luciano, pertencentes ao prezado colaborador.

Prometeram-se em casana manhã de hoje, com grande comparecimento de parentes e pessoas das relações de amisade da familia enlutada.

Lendo o O DIARIO V. S. terá a situação do mundo em suas mãos

A "Revolução" verde

Uma das facêtas mais ridiculas da aventura fascista no Brasil foi a arrogancia, a suficiencia dos camisas-verdes. Pervertidos intelectuais, criaram, de norte a sul, uma igrejinha de elogios mutuos que batisou com as auras do genio inumeros pobres diabos, plagiários, imitadores, romancistas falhados, poetas sem ritmo nem talento. O integralismo criou, para seu uso interno, uma hierarquia fantastica de medalhões: — condestaveis, tenente-generais, prosaicos paisanos elevados, em um instante, á categoria de "felds" e "vons" que se exercitavam em proferir ameaças contra o regimen.

O espirito de imitação ao Reich hitleriano se revelava em tudo. Mas, essa macaqueação trágica e ao mesmo tempo irrisoria atingiu o ápice nas diversas tentativas feitas pelo integralismo para solapar a segurança nacional e lançar a inquietação nos espiritos. Depois da infeliz emboscada de maio de 1938, os integralistas se recolheram á sua expressão mais simples, deram-se como mortos e desaparecidos. Alguns continuaram suas atividades, trabalhando para o nazismo e o fascismo, fazendo espionagem barata, ligando-se a agentes do eixo. Outros, porém, se conservaram quietos, esperando oportunidade para vibrar um golpe traiçoeiro nas instituições.

Propria da audacia dos fracos, foi a "revolução" anunciada pelos integralistas como demonstração de que ainda existem e de que ainda são perniciósos. Ninguem acreditou nessa "revolução" que só poderia ser de brincadeira, até mesmo porque os "camisa-verdes" gostam de brincar de meninos, botar capacetes de papel e armar-se de carabinas de cabo de vassoura.

A Nação está atravessando uma época de grandes responsabilidades, de reflexão e de preparativos para o após-guerra e não dá ouvidos ás ameaças dos cumplices da espionagem nazi-fascista, sectários de um partido que desapareceu do cenário politico brasileiro debaixo dos assovios do povo.

Lendo o O DIARIO V. S. terá a situação do mundo em suas mãos

Oportunidades

VENDE-SE uma mercearia com pequeno estoque de mercadoria, dispondo de casa de moradia. A tratar na mesma, á Rua Dr. Miranda nº 66 (Rocas).

AULAS DE INGLÊS E CURSO DE ADMISSÃO

Ensina-se Inglês e prepara-se alunos aos cursos de admissão, ginasial, comercial, aceitando-se tambem alunos do curso primario.

Tratar á av. Rio Branco, 710.

CHEVROLET 40 — Vende-se um, em ótimas condições, com placa de aluguel e cota de gasolina. Facilita-se o pagamento. Inforamções com o sr. Romulo Wanderley

Noticiario do Pais

pela AGENCIA NACIONAL

Distribuição de mudas de seringueira

MANAUS, 10 — Mais seis mil mudas de seringueiras acabam de ser distribuidas pela Diretoria de Fomento Agricola do Estado, entre diversos ribeirinhos interessados no seu plantio.

Confraternização militar brasileiro-americana

S. LUIZ, 10 (A. N.) — O Casino Maranhense, festejando seu 34º aniversário, prestará grande homenagem de confraternização aos militares brasileiros e americanos.

Exames de seleção fisica na 10ª R. M.

FORTALEZA, 10 (A. N.) — Iniciaram-se, ontem, no Hospital Militar da 10ª Região Militar, os exames de seleção fisico dos candidatos aos Estados do Norte e nordeste, inscritos para ingressar na Escola Preparatória desta Capital.

Duzentos e dez jovens requereram inscrição, sendo que apenas cento e vinte serão examinados nesta cidade e o restante na séde da 7ª Região Militar.

Inaugurada a Feira de Amostras

SALVADOR, 10 — Foi inaugurada nesta capital a Feira de Amostras do Estado, presidida pelo interventor Pinto Aleixo.

Inauguração do Aero Clube de Caruaru'

RECIFE, 10 (AN) — Foi inaugurado em Caruaru', o aero-clube local. Dez aviões do aero clube de Pernambuco partiram para aquela cidade, conduzindo os pilotos que tomarão parte nas solenidades.

Lendo o O DIARIO V. S. terá a situação do mundo em suas mãos

Eduardo Gomes deixou o comando

RIO, 10 (AN) — O major brigadeiro Eduardo Gomes, diretor das rotas aéreas, que exercia desde o inicio das operações de guerra no nordeste o comando da 2ª Zona Aérea, cumulativamente, vai deixar essas funções.

Os pesados encargos dos dois comandos vinham sendo exercidos pelo ilustre oficial general com grande brilho, mas ante a normalização dos trabalhos afetos á 2ª Zona Aérea, foi possivel agora fazê-lo regressar ao Rio, onde continuará exercendo suas funções de diretor de rotas aereas. Por esse motivo, com data de 6 do corrente, o Ministro Salgado Filho, titular da pasta da Aeronautica, em aviso ao diretor geral do pessoal, louvou o major brigadeiro. Eduardo Gomes ocm palavras eloquentes de patriotismo e civismo.

O Exército não comunica-se com o nazismo

RIO, 10 (A. N.) — A propósito da noticia divulgada pelo "O Globo", em sua edição de sábado ultimo, sob o titulo "O Estado Maior do Exército, no Rio, comunicou-se com um nazista", o referido Estado-Maior declarou, por intermédio da Agencia Nacional o seguinte:

"São absolutamente destituidas de verdade, as alegações do advogado do espião William Marcus Bearn, de que tenha estado em qualquer dependencia do Estado Maior do Exército e que, utilizando-se dos códigos que trouxera, tenha entrado em comunicação com os nazistas, na Alemanha".

Fraternidade do Fole

AVIÕES ABATIDOS EM DEZEMBRO

Cr$ 18,50

Serraria Arcantil Ltda.

RUA MIPIBU', 676 — NATAL

FONE 1.503

Grandes estoques de madeiras de todos os tipos, tamanhos e qualidades

Contráta qualquer tipo de coberta

Secção especializada para fabricação de

Moveis e Esquadrias

Hermilio Toscano de Brito

Representações nacionais e estrangeiras e conta propria

SERVIÇOS ESPECIALIZADO DE TRANSPORTES

Depositário de madeiras, canos galvanisados, ferro, arame liso, pregos oleo de linhaça, manilhas de barro, cimento, etc.

Rua Duque de Caxias, 54 — Fone 1207 — Teleg. "HOLIMERN" — Cx. postal, 128

NATAL — RIO GRANDE DO NORTE

SERRARIA CENTRAL

Estoque permanente de madeiras do norte, sul, e das matas do Estado — Materiais para construção

Rua Cel. Bonifacio, 196 — Fone 1325 — Natal — Rio Grande do Norte

"AGENCIA UNIVERSAL"

PEÇAS, FORD, CHEVROLET, PLYMOUTH, DODGE, INTERNATIONAL

ACCESSORIOS PARA AUTO E CAMINHOES — MATERIAL PARA BICICLETAS

TINTAS, FITAS DE FREIOS, OLEOS, GRAXAS PARA POLIMENTOS, ENCERADOS, MOLAS, PNEUS e CAMARAS DE AR ETC.

UNICOS DISTRIBUIDORES PARA TODO O ESTADO, DAS AFAMADAS BATERIAS PREST-OLITE — GARANTIDAS

Pelos menores preços da praça

Avenida Tavares de Lira, 34

End Teleg. "AUTO" Cx. Postal, 131

— NATAL —

A frente esquecida

De Paul WINKLER
(Serviço de Informações do Hemisfério)
(Exclusivo para o O DIARIO no Rio Grande do Norte)

NOVA YORK (S.I.H.) — Apesar de uma ou outra alusão ocasional dos correspondentes de guerra, há uma frente na Europa — e importantissima tambem — que o leitor comum de jornal, preocupado com os assaltos ao território alemão é levado a esquecer. Essa frente é a linha do litoral atlantico da França.

Quando as fôrças aliadas irromperam de sua cabeça de praia na Normandia e se puzeram a varrer a França, presumiu-se que a batalha no litoral houvesse terminado. Mas, pelo contrário, uma fase da mesma havia apenas começado. O vigoroso esfôrço alemão para evitar o emprego dos portos franceses pelos aliados tem prosseguido desde os desembarques iniciais. E em grande parte foi bem sucedida. Contribui grandemente hoje para as dificuldades de abastecimento que prejudicam o avanço das tropas na fronteira da Alemanha, ás quais se referiu recentemente o general Eisenhower e outros chefes militares.

A maior parte dos pórtos franceses do oéste e noroéste (do Atlantico e da Mancha), ou foram destruidos ou estão ainda em poder dos alemães. Le Havre, embora recapturado, está praticamente inutil. Dunkerque acha-se sob ataque aliado, e os alemães têm muito tempo para providenciar que suas instalações sejam destruidas antes de sua expulsão dali. Os outros pórtos do Canal estão de tal modo mal equipados, tão pobremente servidos de comunicações com o interior, ou tão destruidos pelo inimigo que só permitem desembarcar uma quantidade insignificante de suprimentos civis. Os dois unicos pórtos de maior envergadura de que os aliados têm pleno uso, apesar das tentativas alemãs para destrui-los, são Cherburgo e Boulogne. Porém, são quase insuficientes para o desembarque de suprimentos militares essenciais, e portanto não podem ser empregdos para aliviar as necessidades civis.

PÓRTOS MERIDIONAIS

O porto mais setentrional no Atlantico, Brest, foi completamente destruido. Mais ao sul, abaixo do caminho seguido pela varredura principal dos exércitos aliados, os alemães verificaram ser mais fácil manterem-se nos pórtos que seriam de imenso valôr para os aliados, se pudessem toma-los. Todos os pórtos mais importantes ali estão nas mãos do inimigo. Há três linhas principais de comunicações desta região de França, originando-se respectivamente em St. Nazaire, La Rochelle e Bordeaux. Nenhuma destas póde ser empregada pelos aliados porque os pórtos correspondentes estão em poder dos alemães ou bloqueados pelo inimigo.

A falta dos pórtos de sudoéste faz-se sentir particularmente aguda de vez que os pórtos do Mediterraneo não oferecem grande alivio á situação, em virtude da destruição das comunicações ferroviárias norte-sul. Práticamente, todas as pontes nestas linhas foram dinamitadas. Engenheiros dos exércitos americano e francês acabam de reconstruir a ponte ferroviária em Orléans, o que viria auxiliar um tanto, e outros melhoramentos acham-se em progresso, mas é certo tambem que a tarefa de trazer suprimentos para o norte desde Marselha significa amiude fastidiosas baldeações de trens para barcaças e de novo para os trens, onde quer que se tenha de cruzar um rio.

Assim, a situação em França equivale á de um eficiente bloqueio, sistemáticamente planejado pelos alemães em virtude de sua esperada retirada para léste, afim de impedir a França e os aliados de usufruir plenamente os proventos da vitória litoranea. Para os aliados isto significa dificuldades no prosseguimento da Batalha da Alemanha. Para os civis franceses implica na manutenção das provações e privações no decorrer do inverno iminente.

REDUTOS ALEMAES

A mais poderosa concentração de alemães no litoral fica em St. Nazaire, onde conservam em seu poder não só a cidade próprianente dita, mas tambem uma área considerável em torno da mesma. Calcula-se em 30.000 mais ou menos os seus efetivos nêsse ponto.

Cêrca de 15.000 alemães estão trancafiados em Lorient, ao norte de St. Nazaire. Tanto êste porto como o outro foram empregados como bases de submarinos no decorrer da Batalha do Atlantico, e acredita-se que os submarinos ainda penetrem nêsses pórtos, levando aprovisionamentos para as guarnições.

Mais ao sul, outros 15.000 alemães continuam em La Rochelle, com cêrca de cinco mil nas ilhas vizinhas — Ile de Ré e Ile d'Oleron. Para o sul, em Royan, há pelo menos 10.000, bloqueando o estuário de Gironde, onde se acha o grande porto de Bordeaux, que está livre, mas inutilisável, porque a entrada para o mesmo está fechada.

Prosseguindo para o sul, encontramos Arcachon. Este porto está livre, mas é pequeno, e tão mal dotado de linhas de comunicações que não é de muita utilidade.

As guarnições alemãs nos pórtos, são bem equipadas ao extremo. Quando o grosso das fôrças alemãs foi expelido da França sul-ocidental pelas Fôrças Francesas do Interior, embarcaram todos os seus estoques de mantimentos, munições e equipamento pesado para as guarnições dos pórtos do Atlantico antes de se entregarem apenas com as pequenas armas trazidas pelos soldados individualmente. Por conseguinte, não há probabilidade imediata de que essas guarnições sejam forçadas á rendição por falta do abastecimento.

A frente esquecida e mantida pelas FFI, com reforços americanos. Os homens da FFI são mal equipados, subnutridos, e muitos deles não têm capotes. Frequentemente, seus pés descalços são envolvidos em trapos como proteção contra o frio hibernal. Seu armamento constitue um conglomerado heterogêneo de armas de todas as espécies, sendo algumas delas de fabrico doméstico. O recurso principal das FFI é sua entranhada disposição de conter os alemães até que possam ser enviados reforços para o ataque decisivo.

O bloqueio da costa ocidental de França tem tambem o seu efeito sôbre a situação alimentar do país. O peixe foi sempre um importante elemento na alimentação francesa, mas há muito pouco disponivel atualmente. As operações navais têm prejudicado grandemente as atividades da pesca na região do Canal, e o valôr das zônas piscosas nesta área tem diminuido consideravelmente. Todavia, a pesca no Canal nunca foi tão importante como a que se centralizava nas regiões atualmente em poder dos alemães. La Rochelle, por exemplo, costumava embarcar seu peixe até mesmo para Genebra, na Suiça. Os principais bancos de ostras de França estão localizados entre La Rochelle e Royan, extensão de costa completamente vedada aos aliados.

O DIARIO
Encarrega-se de serviços tipográficos em geral, usando maquinas "Linotipo"

BARALHOS
139
Campista.
recebeu JOÃO RODRIGUES BARBOSA
Preços especiais para revendedores
Remessa pelo Reembolso do Correio para o interior do Estado
Av. Tavares de Lira, 43

Bonus de Guerra
COMPRA-SE
Frei Miguelinho, 58 — 1° andar

INDICADOR PROFISSIONAL

MEDICOS

Dr. Milton Ribeiro Dantas
MEDICO ESPECIALISTA
Doenças dos pulmões, Bronquios e Pleuras
Pneumotorace Artificial
RAIO X
no consultorio e em domicilio
CONSULTORIO: Rua Ulisses Caldas, 86 - 1º andar
FONE, 1349
RESIDENCIA: Av. Prudente de Morais, 380 — FONE, 1367

Dr. Etelvino Cunha
(Curso de aperfeiçoamento no Rio de Janeiro e São Paulo)
Assistente do Hospital Miguel Couto
DOENÇAS DE SENHORAS — PARTOS
Ondas ultra-curtas, Bisturi Eletrico, Eletrocoagulação, etc
CONSULTORIO: Rua Cel. Bonifacio, 222 (Ribeira) Das 15 ás 18 horas — FONE 1082
RESIDENCIA: Praça André de Albuquerque, 534 — FONE, 1375

Tratamento e operações das doenças dos OUVIDOS, NARIZ E GARGANTA
Dr. Cleodon Tavares
Auxiliar técnico e ex-assistente interino da Cadeira de Oto-rino-laringologia da FACULDADE DE MEDICINA DO RECIFE e assistente do HOSPITAL PEDRO II, (Recife)
Consultas das 15 ás 18 horas
Consult. Dr. Barata, 232-1º
Res.: Vol. da Patria, 606

Dr. Manoel Vitorino
ESPECIALISTA
DOENÇAS DO SISTEMA URINARIO
(ambos os sexos)
Doenças do sistema genital masculino
OPERAÇÕES
Doenças venereas em geral
Consultorio: Rua Coronel Bonifacio nº 228 — Natal
Telefone 1629

Dr. Sergio Guedes
Reabriu seu consultorio á Trav. Argentina, 42
Diariamente das 14 ás 17 horas

Dr. Anibal Medina de Azevedo
Diplomado pelo "Instituto Osvaldo Cruz" (Manguinhos)
ALERGIA
Diagnostico e tratamento das doenças alérgicas (Asma, colites, enxaquecas, dermatóses, etc.
ANALISES CLINICAS
Exames de Urina, Sangue, Fêses, Pus, etc.
Av. Rio Branco nº 648 das 15 em diante

Joana da Rocha Lima
PARTEIRA
Diplomada pela Faculdade de Medicina do Rio de Janeiro
Ex-assistente do Hospital Pro-Matre e Maternidade Escola
Residencia: Av. Rio Branco, 587 — Natal

Dr. Olavo Montenegro
Curso de aperfeiçoamento no Rio de Janeiro
CLINICA MEDICA E PEDIATRICA — DOENÇAS DA NUTRIÇÃO E GLANDULAS ENDOCRINAS OBESIDADE, MAGRESA, DIABETES, REUMATISMO
Regimens alimentares
Consultas das 15 ás 18 horas
Consultorio: Rua Cel. Bonifacio, 222 - Tel. 1082
Res.: Av. Deodoro, 696 — Tel. 1718

HEMORROIDAS
CURA RADICAL
Sem operação e sem dor — Doenças Anu-Retais e do tratamento dos estreitamentos do réto pelas dilatações diatermicas
PARTOS
Dr. L. Bandeira de Melo
ESPECIALISTA
CONSULTORIO: Praça Augusto Severo, 250 - 1º andar — Salas 8 e 9
Expediente: de 2 ás 5 diariamente
RESIDENCIA: Rua João Pessoa, 154

GABINETE MEDICO DENTARIO
Dra. Aliete Roselli
CLINICA MEDICA E GINECOLOGICA
Consultas: 9 ás 11 e 13 ás 16
Odete Roselli
CIRURGIA-DENTISTA
Consultas: 8 ás 11 e 13 ás 16
Telefone 1161
Av. Junqueira Aires, 615

Dr. Gonçalo-Mendo Vidal
CLINICA VETERINARIA
Residencia: Ferreira Chaves nº 104
Edificio Fernando Costa das 12 ás 17 horas, sabado das 8 ás 12 horas
Pensão Natal: das 7 ás 11 e das 17 ás 20 horas

Dr. Alvaro Vieira
Chefe de Clinica Cirurgica do "Hospital M. Couto"
Cirurgia Geral Doenças de Senhoras — Eletricidade Médica
Eletro-coagulação — Ondas Curtas — Bisturi Eletrico
Consultorio: Av. Duque de Caxias — 174 Fone, 1284
Horario: Das 14 horas em diante
Residencia: Av. Getulio Vargas — 750 Fone: 1423

Dr. Creso Bezerra
CHEFE DO SERVIÇO DE CLINICA MEDICA DA POLICLINICA
Clinica médica de adulto
Clinica especializada do Aparelho Digestivo
CONSULTORIO
Av. Rio Branco, 669 — 1º
Horario — 14 ás 16
Residencia — Rua da Conceição, 621 — Fone, 1354

"O DIARIO"
é o jornal de maior VENDA AVULSA da Capital

Dentistas

Dr. Ezequiel Bezerra
Avisa que já instalou seu Gabinete Eletro-dentario á Avenida Rio Branco, 598. Expediente de 8 ás 11 e das 15 ás 18. (No segundo expediente atenderá com hora marcada)

Advogados

Garibaldi Tinôco
e
Djalma Aranha Marinho
ADVOGADOS
Av. Duque de Caxias, 127 — 1º andar
(Altos da Panair do Brasil S. A.)
Telefone, 1570 — Natal

Manoel Varela D'Albuquerque
ADVOGADO
NATAL
Avenida Duque de Caxias (antiga Sachet, 191)
Andar terreo

Gil Soares de Araujo
ADVOGADO
Escritorio e residencia: Rua Camboim, 753
NATAL

Bel. Vicente de Sousa
ADVOGADO
da Ordem dos Advogados
No civil, crime e dissidios trabalhistas
Rua Fonseca e Silva, 1105
Alecrim — Natal

O DIARIO
(VESPERTINO)
(Responsabilidade da Empresa "O DIARIO" Ltda.)

EXPEDIENTE
Secretario: Djalma Maranhão
Gerente: Durval Paiva Fº
(SÉDE)
Redação, Gerencia e Oficinas
Rua Frei Miguelinho, 129
TELEFONE 1.205
Natal—Rio Grande do Norte
HORARIO:
De 7 ás 11 e de 13 ás 17

ASSINATURAS
ANO ..... Cr$ 70,00
SEMESTRE ..... Cr$ 40,00
Annuncios e Publicações
Tabela na Gerencia

VENDA AVULSA
Numero do dia .... Cr$ 0,40
Numero atrasado .. Cr$ 0,60

NOTA — Só publicamos colaborações solicitadas

CONSTRUT.

Joaquim Vitor de Holanda
CONSTRUTOR
Prov. nº 25 — P
Registrado no Conselho de Engenharia e Arquitetura
Construções e reconstruções — Estuques e revestimentos de fachadas — Postes e manilhas de concreto para boeiras — Bancos para jardins
Deposito e Escritorio:
Rua do Sal, 206 — Natal

Plantão de Farmacia

Hoje — MAIA

Não se realizará a reunião dos ministros do exterior

LONDRES, 9 (UP) — Foi abandonada a ideia de realizar-se uma conferencia dos ministros das relações exteriores antes do encontro entre Churchill, Roosevelt e Stalin.

Segundo declarou, hoje, um porta-voz da chancelaria britanica, desistiu-se dessa reunião preliminar por falta de tempo. E, que segundo acrescentou, a conferencia dos três estadistas deverá ter lugar muito breve.



XAROPE JUARUCÚ

REMEDIO INOFENSIVO, EFICAZ E PROPRIO A TODAS AS IDADES

A VENDA NO BRASIL EM TODAS AS CASAS DE DROGAS

AGENTES DEPOSITARIOS NESTE ESTADO:

PAIVA & FREIRE, LTDA.

Edificio Banco do Povo, 1º andar — sala 4
Caixa Postal, 171 — End. Teleg.: "REIERVA"

Gostou da mensagem de Roosevelt ao congresso

WASHINGTON, 9 (U. P.) — Referindo-se as criticas de alguns senadores contra Roosevelt após a mensagem ao Congresso o senador Green disse "gostei da mensagem e não vejo razões nos senadores, que a criticam. A mensagem demonstrou admiravel ponderação diante da perspectiva da proxima conferencia entre Roosevelt e Stalin. Na verdade seria um erro que o presidente revelasse os detalhes sobre todos os planos que tem em vista".

O DIARIO

Encarrega-se de serviços tipográficos em geral, usando maquinas "Linotipo"

Sociedade Recreativa Alecrinense

NOTA OFICIAL

A Diretoria da Sociedade Recreativa Alecrinense leva ao conhecimento de seus associados que no próximo sábado, fará realizar-se em sua séde social um grande baile em **1º Grito do Carnval**, para o qual está adaptando o salão para as festas de "Momo".

Já se acham em circulação os convites ás familias natalenses.

Traje: o de passeio.

Recibo nº 1.

Severino de O. Galvão
Secretario

JOALHARIA ALENCAR

DE JOÃO ALENCAR

A casa de mais variado sortimento em joias, relogios, pulseiras, bijouterias, artigos de otica e para presentes

Possue oficina propria

Rua Dr. Barata, 205

Rio Grande do Norte — NATAL

AGUARDENTE?

"OLHO D'AGUA"

(Examinada e Aprovada pelo Laboratorio Bromatologico do Rio de Janeiro)

Saboroso Aperitivo para o mais exigente paladar

Peça Sempre — OLHO D'AGUA

Fabricada e Engarrafada por:

JOÃO BERCKMANS DANTAS

Correios e Telegráfos

Está iniciado na Chefia de Linhas e Instalações dos Correios e Telégrafos deste Estado, o Serviço de Registro de Aparelhos Receptores de Rádio-Difusão. Os Snrs. próprietarios de Aparelhos Receptores deverão providenciar o registro dos mesmos aparelhos até 31 de Março afim de evitar a aplicação da pena de multa por parte dasautoridades Fiscalizadoras.

O expediente para o referido registro é: de 11 ás 17 horas e aos Sábados de 9 ás 12 horas.

Manoel Malvino do Rêgo Lima — Chefe de Linhas e Instalações.

Violento ataque contra Formosa

WASHINGTON, 9 (UP) — Poderosa formação de super-fortalezas voadoras desfecharam violento ataque contra Formosa e o territorio metropolitano do Japão.

Os aparelhos que participaram desse ataque têm suas bases na China e nas Marianas.

Compram-se

BONUS DE GUERRA
Informações com:
RAIMUNDO PINHEIRO
Rua Dr. Barata nº 219

A lei orçamentaria dos Estados Unidos

WASHINGTON, 9 (UP) Ainda hoje o Presidente Roosevelt deverá remeter ao Congresso a lei orçamentaria referente ao ano fiscal de 1946 a iniciar-se em 1º de julho do corrente ano.

Será este o décimo terceiro, orçamento consecutivo a apresentar "deficit".

CINEMATOGRAFIA

JUSTO APELO

Inumeras têm sido as reclamações que ouvimos diariamente dos "habituées" do Rex no que se refere ao comportamento de certos frequentadores daquela nossa unica, podemos dizer, "Casa de Diversões". Grande numero de familias nos tem dirigido apelo no sentido de intercedermos junto ás autoridades competentes, afim de que sejam evitadas as cenas que constantemente estão se verificando no recinto do Rex. E' que certos elementos, aproveitando-se de algumas passagens de determinados filmes, dão expansões aos seus genios, com "piadas" que vão ferir os minimos preceitos de moralidade. E o que mais se lamenta nisto, é que os autores destas piadas são os jovens que formam a nossa "jeunesse doré". Os Emprezarios do Rex nada podem fazer neste sentido. Cabe, portanto, aos srs. Comissarios de Menores, exercer uma vigilancia severa para que estes "engraçados" de balcão não escandalizem a platéia com as suas "chamadas".

J. M. F.

Perdidos e Achados

Gratifica-se a quem restituir ao sr. José Silveira Pinto, á Vila Palatnick, 331, uma malota de viagem, pintada de vermelho com frizos marron, contendo roupas, desaparecida na ocasião da chegada do trem de Nova Cruz em Natal no dia 3 do corrente, ás 11 horas.

CONCURSOS PARA O BANCO DO BRASIL E DO D.A.S.P.
José Ferreira Filho
Leciona português, Preparando candidatos para habilitação ao Artigo 91. Cursos: Primário, Ginasial e Colegial, Gramática Historica e literatura. Informações pelo tel. 11-45.

CARTAZ DO DIA

REX — Hoje, ás 19,45 — Merle Oberon, Denis Morgan e Rita Hayworth, no filme VOLTA PARA MIM.

ROIAL — Hoje, ás 19,30 — PIRATAS A BORDO e o seriado A AGUIA BRANCA.

Curso Saly

JOSE' SATURNINO E ABRAAO LIPMAN

Aceitam-se candidatos a concursos bancários e a concurso do D. A. S. P.

Aulas avulsas de Português, Inglês e Matemática

Horário: 7 ás 10 da noite

Aulas de Português e Inglês — para ambos os sexos

Horário de 7 ás 8,30 da manhã

Séde: Instituto de Musica — Rua Vigário Bartolomeu

Maria Rosaura Galvão

†

(ROSINHA)

João Galvão Filho, filhos, genro, nora e netos convidam os seus parentes e amigos para assistirem ás Missas que serão celebradas por alma de sua inesquecivel ROSINHA, á 7 horas do dia 12 do corrente nos altares da Capela do Colegio Salesiano.

Agradeecm desde já á todos que comparecerem á esse ato de religião.

Lendo o O DIARIO V. S. terá a situação do mundo em suas mãos

O exercito ucraniano ameaça o flanco alemão

MOSCOU, 9 (UP) — Poderosas unidades do Segundo Exército Ucraniano irromperam da sua cabeça de ponte na margem ocidental do rio Yron para ameaçar o flanco esquerdo da contra-ofensiva alemã sobre Budapest.

Avançando vinte quilometros para tomar Madar, essas forças situaram-se a dezoito kms. apenas de Komarno. Foi dessa ultima cidade que os nazistas iniciaram sua contra-ofensiva e sua queda em poder dos russos privaria o exercito do socorro alemão do seu principal centro de comunicação e abastecimento.

Incendio voraz

GUAYAQUIL, 9 (UP) No ultimo sabado, voraz incendio irrompeu ás três horas da madrugada, destruindo, parcialmente, a localidade de Piedras, situada na provincia de Oro.

Para obter a luz do dia durante a noite
Kerosene
"AURORA"

SHELL

Distribuidores Caubi Barroca
Rua Campos Pinto, 531 — Recas.

O DIARIO

Encarrega-se de serviços tipográficos em geral, usando maquinas "Linotipo"

ECONOMISE SAUDE

e prolongue a mocidade
usando tintura FEURY
A melhor de todas

E

DINHEIRO

ADQUIRINDO SEUS REMEDIOS na

Farmacia Santa Cruz

Rua Dr. Barata 155 — Natal R. G. Norte

NA TERRA DOS MAQUIS

John P. ALLEN

Copyright by PRESS INFORMATION
(Exclusivo para o O DIARIO no Rio Grande do Norte)

(Piloto aliado, que após uma aterrissagem forçada, perto de Bordeux, juntou-se aos maquis, com os quais viveu e lutou durante quatro meses).

Meu "Halifax" começou a dar mostras de cansaço. Repentinamente os motores cessaram de funcionar. Não me restava mais nada a fazer senão confiar no paraquedas. Saltei. Encontrava-me á altura de 1.200 pés. Descendo fui dar em uma pastagem francesa. A aterrissagem se fez sem maiores acidentes. Enrolei o paraquedas e seguindo ordens recebidas, enterrei-o no solo. Orientei-me pela bussola e tomei direção sul. Pensei estar perto de Limoges. Enganava-me porém; no dia seguinte ouvi cães ladrando na vizinhança. Rumei para o lado de onde partia o som. A' noite me aproximei de uma casa de campo. Ninguem deu sinal de vida. Soube mais tarde que a localidade se chamava Champanac. Dormi ao relento. Na manhã seguinte, eram talvez oito horas, quando despertei e vi em minha frente um homem que apontava sua arma contra meu peito. Refeito do primeiro susto, compreendi que estava salvo. Era um Maquis.

Em uma cabana escondida nas montanhas deram-me pouso, comida e roupa. Fui integrado ao grupo, dos patriotas. Mais tarde, em um outro acampamento tive o prazer de encontrar dois dos meus companheiros de tripulação.

Tomei parte em uma incursão contra uma cidade vizinha ocupada pelos nazistas. De lá voltamos com alimentos, três soldados russos, um agente da Gestapo e um soldado da milicia de Vichy. Estes dois ultimos foram fuzilados.

Era meu desejo passar a fronteira hespanhola para mais tarde regressar á minha base. Com esse intuito caminhei para o sul. Cheguei assim a um segundo campo de maquis de grande extensão e que contava com mais de 5 mil homens, bem armados e treinados.

Informaram-me ser impossivel atravessar a fronteira e eu resolvi então ali ficar e lutar com o grupo.

Guardo desse tempo profundas impressões. Entre elas a de um juri no qual fui convidado a tomar parte e que devia decidir a sorte de quatro traidores e colaboracionistas.

Entre estes havia duas meninas uma de 17 outra de 18 anos. Todos foram fuzilados. Daí em diante recusei-me á participar de qualquer julgamento.

Os alemães souberam que, eu me havia juntado aos Maquis e puzeram minha cabeça a premio. Certo dia fui informado de que um oficial inglês de ligação tinha vindo visitar-me. A noticia me deu grande satisfação. O rapaz que me foi conduzido vestia-se como os Maquis. Mas dizia pertencer a uma unidade da RAF. Perguntei á qual delas e recebi resposta muito vaga. Desconfiei de que se tratava de um agente da Gestapo. Vi-o pela ultima vez em caminho para um muro solitário, acompanhado pelo pelotão de fuzilamento.

Encontravamo-nos em Thivier, pequena cidade ocupada pelos Maquis, quando chegou a noticia da aproximação dos nazistas. A população civil foi evacuada enquanto um grupo de patriotas ocupou os postos de vanguarda. Um oficial teuto se aproximou e declarou perentoriamente que os alemães destruiram, em represália a cidade vizinha de Perigueux, se os maquis não abandonassem Thivier. Cedemos mas os alemães entraram para ser expulsos no dia seguinte. Contudo não molestaram habitantes vários dos quais não haviam podido retirar-se. Veiu o dia "D". A luta se tornou infernal e não houve aldeia que os nazistas deixassem intacta. Os maquis tomando de assalto a cidade de Perigueux, perderam apenas 24 homens. No entanto mais de 70 cadáveres teutos jaziam nas ruas.

Com a França livre, deixei meus camaradas de arma que me deram, em reconhecimento de minha atividade, embora não oficial, a "Croix de Guerre".

Para obter a luz do dia durante a noite
Kerosene
"AURORA"

SHELL

Distribuidores Caubi Barroca
Rua Campos Pinto, 831 — Recife.

CABELOS BRANCOS

A BELEZA DA MULHER E A JUVENTUDE DO HOMEM, depende dos seus lindos cabelos e este se consegue usando o admiravel preparado Brilhantina "Rejuvenol". Com OITO DIAS DE USO, os cabelos brancos voltam a sua côr natural, adquirindo brilho e vigor. A BRILHANTINA "REJUVENOL", evita a quéda dos cabelos, extingue a caspa, sendo um óleo perfumado, regenerador, arôma suave e não uma tintura.

A' venda em dois tamanhos, nas farmacias, perfumarias e casa de armarinhos. Representantes:

Agente neste Estado
RUBENS MASSUD
Caixa Postal, 164
Natal - R. G. N.

FABRICA "REJUVENOL" — ELIAS PACHA & CIA. — 13 de Maio, 24 — Caixa Postal, 273 — Belem do Pará — Brasil —

Morreram 3 passageiros

MIAMI, 9 (UP) — A Pan American acaba de informar que houve cinco mortos inclusive três passageiros no acidente ocorrido no porto de Sapain, no cliper da linha Leopoldville.

Acrescentou o mesmo informante que quatro passageiros estão salvos nada sabe-se ainda a respeito dos demais, tendo sido salva tambem os três tripulantes da aeronave.

NOTA CARIOCA

FOLHA CARIOCA

de VITOR DO ESPIRITO SANTO

(Copyright da PRESS PARGA)
(Exclusivo para o O DIARIO no Rio Grande do Norte)

RIO, (Press Parga) — Quando, premido pela opinião publica, a direção do "Meio Dia" resolveu suspender a circulação desse jornal nazista, eu e Fernando Tude tivemos a iniciativa de adquirir as máquinas daquele vespertino para com elas fazer um jornal que fosse a antitese daquele, um órgão absolutamente anti-fascista. Preparamos tudo e conseguimos o que nos parecia mais dificil: os dois milhões de cruzeiros para a operação e para as despesas iniciais de "VITORIA" — era esse o nome que nós escolheramos para o nosso jornal.

Não contavamos, entretanto, com uma barreira que nos foi oposta, com a negativa do DIP para a circulação do jornal. Se quizessemos manter o "Meio Dia", aquele órgão controlador das atividades jornalisticas nenhuma oposição fazia. Mas lançar "VITORIA", isso não era possivel.

Morreu assim no nascedouro nossa iniciativa. Fiquei apenas com o titulo de "VITORIA" registrado em meu nome.

Tempos depois eram as máquinas de "Meio Dia" adquiridas por outros, que, mais felizes, conseguiram a autorização que nos fôra negada. Nasceu assim "Fôlha Carioca".

O publico da minha cidade, o povo leitor da Capital da Republica, nada perdeu, entretanto.

Aqueles que fundaram e mantém "Folha Carioca" organizaram um jornal que eu e Tude certamente não poderiamos manter. Um jornal excelente, democrático, de feição magnifica, um "vespertino diferente".

"Fôlha Carioca" vem de festejar o seu primeiro aniversário.

E os valorosos rapazes que fazem esse vesprtino podem estar certos de que venceram e venceram com dignidade, pubnando pelos idéais que são os de todas as conciências dignas de Liberdade e Justiça.

Que prossigam, sem desfalecimento, certos de que estão com o programa que vêm executando servindo ao Brasil e á Democracia.

Já chegou na Livraria Lima!

A maior quantidade de livros técnicos já recebidos por uma livraria em Natal
Ao Industrial ao Engenheiro, ao Operario e ao Artista a LIVRARIA LIMA aumentará a possibilidade de êxito.

Tavares de Lyra 70 — Ribeira — Natal

Sindicato dos Médicos do Rio Grande do Norte

O SINDICATO DOS MEDICOS DO RIO GRANDE DO NORTE, avisa a todos os médicos, ora no exercicio da profissão na base territorial do reefrido Estado, que deverão recolher, até o dia ultimo de fevereiro próximo, a importancia relativa ao imposto sindical pelos mesmos devido ao referido Sindicato.

Essa importancia, fixada na fórma do artº, 583 da Consolidação das Leis do Trabalho, é de Cr$ 40,00 (quarenta cruzeiros), anualmente e poderá ser paga diretamente ao Sindicato supra citado ao invés de ser recolhida ao Banco do Brasil, como anteriormente.

Para qualquer informação deverá ser procurado o Dr. Jacób Volfzon, á praça João Maria, 64, nesta capital.

FERNANDES & CIA.

Endereço Telegráfico
FERNADIA
Fone: 1649
Cx. Postal, 50

Av. Tav. de Lira, 32
DEPOSITO
Trav. Venezuela, 31
NATAL

PEÇAS E ACESSORIOS PARA TODOS OS TIPOS DE CARRO

PNEUS — BATERIAS — OLEOS E GRAXAS, ETC.

Tudo pelos menores preços da praça

Moreira, Souza & Cia.

Avenida Tavares de Lira ,19
Fone 1333
End. Teleg. "LUAR" — Cx. Postal, 90

GRANDES ESTOQUES PERMANENTES DE MADEIRAS DE VARIAS QUALIDADES E DIMENSOES

E DO AFAMADO CIMENTO

POTY

Galvão, Mesquita & Cia.

FERRAGENS EM GERAL, TINTAS, OLEOS, ARTIGOS SANITARIOS, MATERIAL PARA SANEAMENTO, FERRO PARA CONSTRUÇÃO E EM CHAPA GALVANISADO E PRETO, ETC.

End. Tleg "GALMES" — Tel. 1.158 — Ruas Dr. Barata nº 217 e Cel. José Bonifacio ns. 230 e 212

NATAL — RIO GRANDE DO NORTE

BUENOS AIRES, 10-(UP)-O selecionado argentino derrotou o paraguaio por 5 x 3

A supremacia do volley-ball feminino será decidida hoje

AFA e Centro frente a frente na quadra iluminada do Liceu Industrial

Defrontar-se-ão finalmente, hoje, na quadra iluminada do Liceu Industrial os fortes "sextetos" de volley-ball do Centro Esportivo Feminino e da Associação Feminina de Atletismo, vitoriosos grêmios que desfrutam em nosso meio das mais justas simpatias. Constituidos pelo que ha de mais fino em nossa sociedade, Centro e AFA, possuem verdadeiras legiãs de "fans". Esses mesmos "fans" que hoje apinharão as dependencias do Liceu, aplaudindo com entusiasmo sadio as jogadas das valorosas praticantes do elegante esporte da "rêde" em nossa terra.

Para que o prélio alcance o maior brilhantismo, serão oferecidas artisticas medalhas de prata, ás componentes do quadro vencedor e, como prêmio coletivo uma riquissima taça.

Ao clube que conseguir maior renda na venda dos bilhetes será tambem ofertada uma taça e, ao sexteto vencido uma bola de volley-ball.

O encontro que tem o seu inicio marcado para ás 20,30 horas será dirigido pelo capitão Policarpo, tendo como auxiliar o major Lemos.

OS QUADROS

Os quadros deverão alinhar-se na quadra assim constituidos:

CENTRO: Tereza, Ilvaita, Conceição, Guará, Norma e Yolanda. Reservas: Cecilia e Clô.

AFA: — Gizélia, Edla, Evalda, Yaperina, Lelé e Helena. Reservas: — Marili, Stania e Dadá.

A PRELIMINAR

O encontro preliminar terá inicio ás 19,30 horas, e reunirá os sextetos masculinos do Aero e do Hipico. Para esse encontro ambos os quadros envidarão todo o seu esforço no sentido de oferecer a assistencia, uma partida digna da noitada.

Os quadros formarão assim:

AERO: — Marcos, Altanir, Nesi, Aurino, Renato, Lidio, Oscar e Pignataro.

HIPICO: — Silvio, Abelardo, Felizardo, Velasco, Gilson e Marcelo.

OS INGRESSOS

Os ingressos serão cobrados aos preços seguintes: Cavalheiros: Cr$ 5,00 — Senhoras, estudantes e militares não graduados Cr$ 3,00.

O Diamante Negro teria se suicidado

S. PAULO, 10 — O center Leônidas voltou novamente ao cartaz. Segundo uma noticia do Rio que se espalhou rapidamente pela cidade o colored jogador havia se suicidado por motivos ignorados. Todos perguntavam com certa dose de curiosidade: Qual seria a razão dêsse gesto do center forward brasileiro da Coupe du Monde? Será que a exclusão do selecionado brasileiro que vai ao Chile era concentrado em Caxambu' teria influenciado tanto a Leônidas a ponto do jogador sampaulino acabar com a vida?

Como era estranho o caso á nossa reportagem, puzemo-nos incontinentes em campo, afim de obter a veracidade do sensacional boato. Ao ser abordado pela nossa reportagem o "mor to-vivo" gozou bastante com a nossa noticia devulgada e da nossa curta conversação, disse ao jornalista: "Pode afirmar que estou vivo e são. Atualmente posso até vender saude...

"Positivamente Leônidas se esqueceu da perna machucada que atrasou a sua chegada a Caxambu'...

A SECÇÃO DE TIPOGRAFIA DO

"O DIARIO"

(O jornal de maior venda avulsa da capital)

Executa com RAPIDEZ

e PERFEIÇÃO quaisquer

trabalhos graficos

(Composição especial á LINOTIPO)

O FUTEBOL E SUA TECNICA

Livro indispensavel a todo bom jogador. Acaba de receber a sua

LOJA DE LIVROS
51. Trav. Aureliano, 51

PELO ESPORTE MENOR

No próximo domingo, 14 do corrente, o grêmio suburbano Brasil F. C. e Onze F. C. estarão frente á frente, no gramado do América F. C. Para esse encontro a direção técnica do Brasil F. C. escalou já o seu quadro que é o seguinte:

Brasil, Gorgonho e Joca; Dedé, Tulio e Caxinha; Pedrinho, Fernando, Humberto, Venário e Luiz.

Edição hoje Cr$ 0,40



★ BRASIL
★ OLINDA
★ JUPITER

3 Pentes da mais alta qualidade, continuamente fabricados por "ORION"

Qualquer dos 3 é 100 % nacional. Qualquer dos 3 satisfaz plenamente. Qualquer dos 3 tem que existir junto ao seu vendedor. Exija-os sempre, pela sua qualidade e eficiência.

Fabricamos também os pentes Amazonas, Sirio e Sertão.

S. A. FABRICAS
"ORION"
O Mais Alto Padrão de Excelência em Artefatos de Borracha
PANAM-P-4



AGENTES DEPOSITARIOS NESTE ESTADO:

PAIVA & FREIRE, LTDA.

Edificio Banco do Povo, 1º andar — sala 4

Caixa Postal, 171 — End. Teleg.: "REIERVA"

REPRESENTAÇÕES

Aceitamos qualquer representação, em comissão ou conta propria.
RODRIGUES ALVES FILHO & CIA. LTDA.
Largo da Misericordia, 23 — 9º — São Paulo

REX — HOJE
Matinée e Soirée
MERLE OBERON, DENNIS MORGAN e RITA HAYWORTH no filme
VOLTA PARA MIM
(Aprovado)
Complemento: Jornal e Esporte em Marcha

AMANHÃ
Matinée e Soirée
EDDIE CANTOR ao lado de centenas de pequenas em
E o espetaculo continua
Lindas canções como "It had to be you" Dinah, I want a Gil ,etc.

SABADO
Nelson Eddy e Riase Stevens em
O Soldado de Chocolate
Envolto nas musicas mais belas de Oscar Strauss, o enredo brejeiro, saboroso, toda a encenação constituindo uma festa para os olhos!

ROIAL—HOJE
Piratas a bordo
e o seriado
A Aguia Branca
(Imp. até 10 anos)
Complemento:
Esporte em Marcha

DOMINGO — Constance Bennett em SE ALUA CONTASSE - Jeffrey Lynn

O DIÁRIO

Propriedade da Emprêsa "O DIARIO" Ltda.

NATAL — RIO GRANDE DO NORTE — BRASIL

NATAL — Quarta-feira, 10 de Janeiro de 1945

As vesperais dansantes do T. Carlos Gomes

Há alguns anos, nos dias em que o comercio encerra suas portas, vem se realizando animadas vesperais e bailes no Teatro Carlos Gomes, obedecendo á orientação de honestas Comissões e com a necessaria permissão das autoridades e do digno diretor da nossa principal casa de espetaculos. Essas festas, que os maldizentes interpretam de maneira tendenciosa, têm a justa finalidade de proporcionar aos modestos auxiliares do comercio, aos operarios, aos soldados e marinheiros das forças armadas, que nao podem frequentar os salões chiques nem podem se associar aos demais clubes recreativos, porisso que, notadamente os militares daquela categoria que se acham as vezes em transito ou com permanencia temporaria em nossa capital, possibilitam aos mesmos alguns alegres instantes, por um razoavel preço dos ingresso.

Foi atendendo principalmente á necessidade de se crear um ambiente decente e de facil acesso para os soldados e marinheiros se divertirem, que se instituiu as vesperais dansantes do Teatro Carlos Gomes e este gesto merece ser encarado com a melhor bôa vontade e simpatia, mesmo porque não há mercenarismo naquelas reuniões de gente simples.

A comissão atual, a cuja frente encontram-se rapaze dignos e corretos, já iniciou um vasto programa de festas para este ano, no sentido de que as vesperais semanais e sobretudo os bailes carnavalescos do Teatro Carlos Gomes, se revistam do maior êxito possivel, para os quais conta com os nossos aplausos e o nosso agradecimento pelo convite que nos dirigiu.

Lendo o O DIARIO V. S terá a situação do mundo em suas mãos

Esperidião Agra

Pelo avião da carreira chegou ontem a Natal o sr. Esperidião Agra, operoso Inspetor Geral da "Fábrica de Tintas Iran Ltda", do Recife, representada nesta praça pelos srs. Paiva & Freire, Ltda., e elemento de destaque nos circulos sociais da capital pernambucana. S. S. visitou ontem mesmo O DIARIO, o que agradecemos.

O DIARIO

Encarrega-se de serviços tipográficos em geral, usando maquinas "Linotipo"

Dr. Raul Fernandes

Avisa que atenderá seus clientes mediante hora previamente marcada no consultório a Praça João Maria 50. Fone 1267

Somente durante o corrente mês.

Dr. VILLAÇA

MEDICO DE CRIANÇAS

Reiniciou sua clinica

Cons: Rua Ulisses Caldas 88 — 1º

Residencia: Av. Hermes da Fonseca, 1015

Tirol

Comunicação

A "LIVRARIA COSMOPOLITA Ltda.", sucessora de FORTUNATO ARANHA, tem o prazer de comunicar ao comercio e ao publico desta cidade e do interior do Estado, que acaba de instalar em seu estabelecimento uma secção de TIPOGRAFIA, com maquinário completamente novo e moderno, estando habilitada a confeccionar qualquer serviço gráfico, aos melhores preços da praça.

RUA DR. BARATA Nº 172

Aero Clube do Rio Grande do Norte

Recebemos com pedido de publicação a seguinte nota:

A diretoria do Aero Clube do Rio Grande do Norte, reunida em sessão de 4 do corrente, tomou as resoluções abaixo, tornadas publicas para conhecimento dos snrs. associados:

a) designar o sr. João Bezerra de Melo, sem impedimento de suas funções de Diretor Social, para exercer interinamente o cargo de Secretario Geral, enquanto perdurar a ausencia do sr. Carlos Lamas, desta capital;

b) fixar com o pianista do Clube, sr. Barros Pimentel, a gratificação da orquestra sob sua regencia, durante o Carnaval.

c) explorar administrativamente o Bar de acordo com o paragrafo 2º do artigo 21 dos estatutos;

d) promover a imediata construção de um muro circundando todas as dependencias da séde.

Foram ainda tratados diversos outros assuntos, tomadas medidas relativas ás festas do próximo Carnaval e despachado o expediente.

O concerto de Oriano de Almeida

Está definitivamente marcada para o proximo dia 22 a audição de piano do eximio pianista brasileiro Oriano de Almeida, no Teatro Carlos Gomes.

O ilustre técnico do teclado que desde ha dias se encontra nesta capital, dará mais uma vez amostras palpitantes de seus pendores, com o desempenho dos numeros escolhidos para o seu programa.

Essa noite de espiritualidade vem despertando o interesse de nossa culta sociedade, que espera ansiosa a realização da serata artistica, do grande pianista patricio.

Artes e Artistas

O CONJUNTO TEATRAL POTIGUAR E AS PRIMICIAS DE "QUANDO O AMOR RENASCE"

Tendo sido definitivamente marcada, pelo Conjunto Teatral Potiguar, para o proximo dia 16 a exibição da comedia **Quando o Amôr renasce"**, original do poeta conterraneo Jaime dos G. Vanderlei, ja se encontra em ensaios, de "apuro", o trabalho do ilustre intelectual, que, com tanto empenho, tem trabalhado em prol das artes potiguares.

A sua peça é um estudo de observação vivida e sentida na sociedade atual, enfeixando um romance muito humano de alegria e dor, de riso e sofrimento.

O elenco a quem coube o desempenho está em condições de proporcionar á nossa culta platéa, uma noite de verdadeira arte e de fino humor, dada a sua perfomance.

Clarice Palma e Nilo Siqueira ao lado do "nine" escolhido que completa a ditribuição das figuras, se preparam para atestar, mais uma vez, o poder de suas virtudes artisticas, na criação das duas personagens que lhe foram confiadas viver nos contrastes das cenas.

Com a encenação de Quando o Amôr renasce", esse aplaudido nucleo de amadores que vanguardeia o nosso teatro local, terá mais uma de suas noites de triunfo e o poeta Jaime dos G. Vanderlei mais um sucesso na sua jornada intelectual.

A Diretoria da Associação de Imprensa será empossada amanhã

No salão de honra do Instituto Histórico, realiza-se amanhã uma sessão solene da Associação Norte-Riograndense de Imprensa, para posse da diretoria que vai dirigir-lhe os destinos no periodo ... 1945-46.

O ato terá a presença de autoridades civis e militares, intelectuais e familias, que prestigiarão assim, o inicio de uma nòva fase de atividades da A.N.R.I., em cujo seio formam todos quantos se dedicam ao jornalismo em nossa terra.

O dr. Lourenço Branco fará uma palestra, a convite do presidente da entidade, fazendo-se ouvir ainda o bacharelando Romulo Wanderley, orador da Associação.

Seja fiel ao jornal que lhe é fiel.

"O DIARIO"

A conferencia do dr. Vilaça sobre o Congresso Medico Sindicalista

Em sessão conjugada, estiveram ontem reunidos no salão do Instituto Historico a Sociedade de Medicina e o Sindicato Médico do Rio Grande do Norte. Aberta a sessão usou da palavra o dr. Manoel Vilaça, que em longo relato, dissertou sobre os trabalhos do Congresso Médico Sindicalista, recentemente realizado na Capital da Republica, do qual fez, ele, parte como representante da classe médica Norte-Riograndense, e sobre as atividades do Departamento da Criança, apresentando dados interessantes sobre as suas observações em torno da Maternidade e infancia na Capital paulista.

A seguir, com a palavra, o dr. Manoel Vitorino leu um seu trabalho, intitulado "Resumo dos recentes progressos da Urologia em Natal tendo o dr. Travassos Sarinho, feito, em torno de suas observações, merecidos comentarios.

Dr. João Seabra de Melo

Na Universidade do Rio de Janeiro, acaba de concluir, com grande brilho, o curso de Bacharel em ciencias juridicas e sociais, o nosso conterraneo dr. João Seabra de Melo, filho do sr. Manuel Seabra de Melo, alto funcionário do Departamento da Fazenda do Estado.

O dr. João Seabra, que é nosso confrade de imprensa, desde cêdo destacou-se entre os da sua turma pelo brilho da inteligência e superior talento jornalistico. Ao novel bacharel, enviamos nossas cordiais felicitações.

Desastre de trens

BELFAST, 10 (UP) — Pelo menos quatorze pessoas pereceram devido uma colisão dos trens, registrada a uns 800 metros desta cidade. Mais ou menos sairam vinte feridos.

O sinistro teve lugar quando a composição demandava a estação de Belfat e chocou-se com um vagão.

Elmon Guimarães

Encontra-se nesta capital o sr. Elmon Guimarães, socio da importante firma do Rio de Janeiro E. Guimarães & Irmão, fabricante dos afamados aparelhos cinematográficos "CINETON". O digno viajante que é figura de relevo nos circulos comerciais e sociais do sul do paiz e já está muito radicado em nossos meios, onde conta com geral estima teve a gentilêsa de visitar O DIARIO, demorando-se em agradavel palestra com os nossos redatôres.

A inauguração, sabado proximo, das reformas no edificio da Recebedoria de Rendas

Sábado próximo, realizar-se-á a inauguração das importantes reformas ultimamente levadas a efeito no predio da Recebedoria de Rendas do Estado, á Av. Duque de Caxias, antiga Sachet. Esses melhoramentos imprimiram ao antigo edificio um aspecto inteiramente novo, condizente com a sua finalidade. Será inaugurado, na ocasião o retrato do Interventor Fernandes Dantas.

Afim de convidar O DIARIO para assistir a solenidade, estiveram em nossa redação os srs. Gilberto dos Santos Moreira, Diretor do Departamento da Fazenda, e o sr. Amaro Osvaldo Pinheiro, Diretor da Recebedoria.



NA FRANÇA LIBERTADA Em Lamballe, na França, os franceses enchem de flores os soldados norte-americanos. Homens, mulheres, velhos e crianças aclamam com o maior entusiasmo os seus libertadores. (Foto da Inter-Americana)

LONDRES -11-(UP) A radio de Moscou declarôu que era chegado o momento da "Maior consolidação" de unidade entre a Russia, os Estados Unidos e a Inglaterra, evidentemente, referindo-se a proxima conferencia entre os três grandes estadistas aliados

O DIÁRIO

Propriedade da Emprêsa "O DIARIO" Ltda.

NATAL — RIO GRANDE DO NORTE — BRASIL

Secretário: Djalma Maranhão — Vespertino Independente — Gerente: Durval Paiva Filho

ANO VI — NATAL — R. G. N. — Quinta-feira, 11 de Janeiro de 1945 — Nº 922

Restabelecimento dos serviços aereos

entre a França e o Brasil

Possibilidade da "Air France" restabelecer suas linhas

WASHINGTON, 11 (U. P.) — (Especial de Carles Corddy) — Nos circulos oficiais aeronauticos reina a opinião de que a França e o Brasil estão tomando medidas a-fim-de restabelecer os serviços aereos transatlanticos que eram explorados pela "Air France", antes da atual guerra.

Assinalam as referidas esferas que tal proceder seria mais lógico no ponto de vista francês, pois, o restabelecimento da citada linha serviria para o Pais voltar a manter comunicações diretas com a parte austral do continente americano, que é uma forma da França obter vantagens sobre varias nações competidoras do comercio da America do Sul e ademais não teria a luta com as linhas aereas alemãs de tão grande importancia para a America Latina, no periodo anterior a esta guerra.

A delegação francesa assistiu á Conferencia Aeronautica de Chicago, presidida por Max Hymans e manifestou interesse pelo benificio desse serviço naquela oportunidade e informou que, os representantes da França haviam conferenciados com os delegados brasileiros.

Por outro lado, segundo as noticias de Buenos Aires, se soube, recentemente, que foram reorganizados os antigos escritorios da "Air France", na Capital Argentina, o que deu origem a opinião de que serão restabelecidas as comunicações aeronauticas entre a França e Buenos Aires. Cumpre recordar que antes da guerra os aviões da "Air France" chegavam até Santiago do Chile.

A velocidade do avanço yankee

O comandante pediu para que a tropa andasse mais devagar

QUARTEL GENERAL DE MAC ARTHUR, 11 (U. P.) — O avanço dos norte-americanos, em Luzon, prossegue a tal velocidade que um comandante de divisão se viu obrigado a ordenar as suas tropas que andassem mais de vagar, por que os serviços de comunicações e abastecimento não conseguiam segui-las.

Por sua vez, os japoneses estão avançando a toda pressa de encontro aos invasores, tentando prevenir a ameaça a Manilha. Os pilotos de reconhecimento aliados dizem que as estradas no sul da ilha estão atravancadas de tropas niponicas com tanks e canhões, em marcha para o norte.

Todos os meios de condução estão sendo utilizados pelos amarelos, até bicicletas e mesmo carrinhos de mão. Os aviões navais e terrestres mantêm essas concentrações inimigas sob fogo constante e as estradas vão se enchendo de destroços e veiculos incendiados.

Para dificultar ainda mais os movimentos do inimigo os bombardeiros norte-americanos destruiram três importantes linhas ferroviarias, perto de Clumpit e a noroeste de Manilha.

Dr. Modesto Donatini

O Sr. Interventor Federal, por decreto de ontem, nomeou para exercer as elevadas funções de Diretor do Departamento do Serviço Publico Estadual, o dr. Modesto Donatini Dias da Cruz, funcionario de categoria do Ministerio da Agricultura e um dos mais reputados técnicos em administração do governo federal.

O dr. Modesto Donatini, que, pelas suas qualidades de cavalheirismo e distinção, já angariou a admiração e amizade dos nossos circulos sociais, já se encontrava, ha tempo, com as responsabilidades da organização e instalação daquele setor da nossa administração. Vindo trabalhar entre nós, S. S. se fez merecedor da confiança do Governo, que já agora o conta entre os seus melhores e mais eficientes colaboradores.

O Vaticano desmente

Monsenhor Spelman não será o sucessor do Cardial Maglione

ROMA, 11 (UP) — De Eleanor Packard — As autoridades responsaveis do Vaticano desmentiram, categoricamente, as informações de origem suiça, as quais indicaram ter o Papa apontado o mensenhor Spelman para sucessor do Cardial Maglione.

O rumor deve ter tido origem pelo fato de que S.S. haver se mostrado ansioso por nomear Monsenhor Spelman para seu observador pessoal na Conferencia da Paz.

O DIARIO

Encarrega-se de serviços tipográficos em geral usando maquinas "Linotipo"

O rei adiou a publicação do comunicado

LONDRES, 11 (UP) — O Rei Pedro da Iugoslavia adiou por "algumas horas" a publicação de um comunicado, no qual se espera apontará o Conselho da Regencia.

Atos de terrorismo na Palestina

CAIRO, 11 (UP) — Dois jovens nacionalistas, na Palestina, confessaram-se culpados do assassinato contra Lord Moynes Min, britanico residente no oriente medio e apelaram para o Tribual, a-fim-de apresentarem, amanhã suas razões.

Interrogado, sobre havia assassinado, Lord Moynes, um dos jovens acusados responde, calmamente,: sim. Matei e pretendia matá-lo, acrescentando que se sentia muito mais se tivesse vitimado, tambem, o motorista ou "qualquer dos soldados que lutam contra a Alemanha".

O Tribunal estava, fortemente, guardado, e, pouco antes do julgamento, dois engenheiros militares revistaram o edificio a procura dos explosivos. As autoridades afirmaram que se temia uma tentativa de dinamitar o Tribunal, mas, informam que não foram encontrados explosivos.

Recuará para traz da linha Siegfried

LONDRES, 11 (UP) — Os vespertinos londrinos reproduziram uma informação do jornal "Aftonblaedt" e atribuida ao seu correspondente em Berlim.

Afirma o jornalista sueco que a saliente alemã no Ardennes está reduzida a dez kms. apenas no seu ponto mais estreito.

Diante disso Von Rundstedt deverá retirar suas forças, a qualquer momento, para traz da Linha Siegfried.

Morreu um gal. britanico

LONDRES, 11 (UP) — O Ministerio da Guerra informou que o tenente-general britanico Lumsden foi morto no curso duma ação area inimiga, no dia seis do corrente.

Comboio americano nas aguas de Lingayen

LONDRES, 11 (UP) — A radio de Tokio diz que um segundo comboio norte-americano ainda está nas aguas a oeste do golfo de Lingayen, enquanto um terceiro se encontra a oeste de Panay, nas Filipinas Centrais.

Pretende Tokio que este comboio esteja sendo impedido, pelos ataques aereos japoneses, de continuar viagem para o norte levando reforços ao general Mac Arthur, em Luzon.

Lendo o O DIARIO V. S. terá a situação do mundo em suas mãos

GADO DE RAÇA

HERMILIO TOSCANO DE BRITTO, VENDE 600 REZES DA RAÇA "INDUBRASIL" 3|4 E 7|8 DE SANGUE, PODENDO SER VISTO PELO INTERESSADO, DEPENDENDO APENAS DE PREVIA COMBINAÇÃO

TRATAR A' AV. DUQUE DE CAXIAS, 50

DAS 17 AS 17,30



"Veja como és tão grande e tão forte"

TOSSES? BRONQUITES
VINHO CREOSOTADO

Pé de Coluna

O "SHOW" DE HOJE

E' por demais louvavel a atitude da Liga de Defesa Nacional proomvendo hoje no "Carlos Gomes" um "Show" em homenagem ás nossas forças armadas. Os "astros" do teatro e do radio de nossa Capital, compreendendo a alta finalidade desta patriotica iniciativa, deram o seu franco apoio a mesma e nas adesões ao espetaculo de hoje vemos expoentes do nosso broadcasting, do nosso palco da nossa intelectualidade emfim.

A realização de "shows" e outros divertimentos para os nossos soldados tem sido sempre preocupação dos dirigentes de nosso paiz, principalmente da Liga de Defesa Nacional. O Diretorio da mesma em Natal, não tem poupado esforços no sentido de que sejam frequentes estas exibições. E assim é que, ha pouco tempo por iniciativa do mesmo, um grupo de artistas conterraneos exibia-se em um grande "show" na Ilha de Fernando Noronha, para os soldados sediados naquela base avançada de nossa Patria. O espetaculo de hoje será portanto um outro sucesso e certamente será mais uma autentica prova do valor artistico de nossos conterraneos.

ZE' FERNANDES

CASOS DIVERSOS

(Um fazendeiro de Castro Alves (Bahia) está pedindo providências contra Severino Jacinto, perigoso ladrão de bodes).

O fazendeiro reclama
que viver assim não pode,
pois Severino Jacinto
só come carne de bode.

E á policia se queixou
tristemente, o fazendeiro:
— Ja sinto que o Severino
me leva o "pai do xiqueiro".

EL. MANO

Ginasio Nossa Senhora das Neves

Dirigido pelas Religiosas "Filhas do Amor Divino"
Natal — Rio Grande do Norte

Avisos para 1945

I — Exames de Segunda Epoca

1º — exames de admissão ao 1º anos ginásial e comercial — a 26 e 27 defevereiro.

2º — exames orais dos cursos ginasial e comercial a 27 de fevereiro.

II — Matriculas

1º — Curso primário — a partir de 15 de janeiro.

2º — Cursos ginásial e comercial de 1 a 15 de março.

III — Abertura das Aulas

Curso primário — a 1º de março.

Cursos ginásial e comercial — a 10 de março.

O curso gratuito, que prepara alunas para os exames de admissão aos cursos ginasial e comercial, terá inicio no dia 1º de fevereiro.

NOTA: — O ginásio só receberá alunas internas a partir de 1º de março.

A DIRETORIA

Em Ardennes a iniciativa está com os aliados

PARIS, 10 (UP) — Na saliente de Ardennes, a iniciativa está com os aliados.

Um correspondente qualifica a situação naquele setor da seguinte maneira: "a batalha reduz-e. Agora, a questão é de se Von Rundtedt terá tempo de retirar as suas forças blindada da saliente, antes que sejam liquidadas, ou pelo menos, severamente dizimadas pelos aliados.

A propria rodovia de Saint Vith-Houffalize, a ultima que ainda se acha, totalmente, sob controle alemão, na saliente já está sob o fogo da artilharia aliada.

CONCURSOS PARA O BANCO DO BRASIL E DO D.A.S.P.
José Ferreira Filho
Leciona português, Preparando candidatos para habilitação ao Artigo 91. Cursos: Primário, Ginasial e Colegial, Gramática Historica e literatura. Informações pelo tel. 11-45.

BARALHOS
139
Campista.
recebeu JOAO RODRIGUES BARBOSA
Preços especiais para revendedores
Remessa pelo Reembolso do Correio para o interior do Estado
Av. Tavares de Lira, 43

Compram-se
BONUS DE GUERRA
Informações com:
RAIMUNDO PINHEIRO
Rua Dr. Barata nº 219

Leade o O DIARIO V. S. terá a situação do mundo em suas mãos

DOS JORNAIS

UM "SHOW" NO CARLOS GOMES

Prepara-se agora outro "show". E' a mesma Comissão que o promove. Desta vez no nosso Carlos Gomes dedicado ás forças armadas Só existe nesse movimento um interesse: o de concorrer para o bem estar dos soldados que estão prontos para todas as tarefas da guerra, defendendo no solo patrio a integridade nacional ou se preparando para enfrentar na Europa os perigos diretos do encontro com os vandalos do seculo vinte.

xxx

O espetaculo de hoje do Carlos Gomes obterá novo sucesso. Os artistas são da terra, já se sabe. Não trazem cartaz da cidade maravilhosa. Mas são capazes de satisfazer á altura as infaliveis exigencias das plateias numerosas. O Departamento Feminino do Esforço de Guerra marcará mais uma de suas contribuições valiosas em proveito do preparo espiritual dos soldados da nossa guarnição, que em qualquer momento partirão tambem e como os outros combatentes brasileiros que a esta hora já se encontram no circulo de fogo da guerra defenderão com dignidade e inexcedivel bravura o direito universal do labor produtivo e da tranquilidade da familia.

De uma crônica de Danilo na "A Republica" de hoje.

A DOR E A MUSICA

Equilibrio musical para Brukner é a melodia do santo.

Equilibrio musical para Beethoven é a sinfonia do sabio.

Há dôr em Beethoven ante a musical de Brukner. Há dôr em Brukner ante a musica de Beethoven. Tentemos anular esta desharmonia entre os genios musicais. Para isto se fazia mister a existencia de u'a musica, que agradasse tanto ao temperamento mistico de Brukner, como ao sentimento intelectual de Beethoven. Mas, neste caso ainda haveria dor, por faltando o contraste, faltaria uma das feições mais interessantes da estetica musical.

E os nossos centros nervosos, sem o repouso alternado dos contrastes, se fatigariam sobremodo, porque só a variedade deleita.

Afirmando, pois, a necessidade do contraste e da variedade, hemos que afirmar a necessidade da dôr no terreno da musicalidade.

De um artigo do Padre Nivaldo Monte na "A Ordem" de ontem.

Fraternidade do Fole

AVIÕES ABATIDOS EM DEZEMBRO

Cr$ 18,50

CARNAVAL!!! CARNAVAL!!!

Foliões, Alerta!!!

O Maior Estoque de Lança-Perfumes
"RODOURO" e "RIGOLETO"
CONFETES e SERPENTINAS

Acaba de receber o

"ARMAZEM NATAL"

que vai distribuir

a preços excepcionais, dando desconto extra aos revendedores

Av. Rio Branco, 565 - Fone 1.210

Sociedade

ANIVERSARIOS
ONTEM

Crianças

Transcorreu na data de ontem o aniversario natalicio da garotinha Maria Rosaria de Lima, filha do sr. Geraldo Teixeira de Lima, auxiliar do nosso comercio e de sua esposa d. Amelia Silva de Lima.

Por motivo desse acontecimento, na residencia de seus pais a aniversariante recepcionou suas amiguinhas.

Senhores

Aniversariou na data de ontem o sr. José Massur, pertencente ao alto comercio de Teresopolis, no Rio de Janeiro e figura prestigiosa na sociedade local.

HOJE

Senhores

Completa anos hoje o prof. Francisco Veras Bezerra, sub-diretor de Cooperativas do Departamento da Agricultura e nosso confrade da "A Ordem".

Dr. Kerginaldo Cavalcanti — Aniversaria nesta data o dr. Kerginaldo Cavalcanti de Albuquerque, consultor juridico do Estado e causidico nos auditorios desta capital.

O ilustre conterraneo que desfruta de largo conceito social na sociedade natalense, receberá, por certo, as homenagens que lhe prestarão os seus amigos.

— Assiste hoje a passagem de seu aniversario o sr. Emidio Getulio da Silva, inspetor da Policia nesta capital.

— Transcorre hoje o aniversario do sr. José Monteiro Filho, funcionario da Alfandega de Natal.

Senhoras

Decorre nesta data o aniversario da sra. Maria de Lourdes Camara, esposa do sr. José Fernandes Camara, auxiliar do comercio desta praça.

— Passa hoje a data natalicia da sra. Amelia P. Costa Rodrigues, esposa do sr. Francisco de Paula Rodrigues, do comercio desta cidade.

— Deflue na efemeride de hoje o aniversario da sra. Idalia Cavalcanti de Souza, esposa do dr. Isaias Cavalcanti, agronomo do Departamento de Agricultura.

— Transcorre na data de hoje o aniversario natalicio da sra. Gonçala Acioli, esposa do sr. João Acioli, funcionario da Cia. de Navegação Costeira e elemento de destaque nos circulos esportivos desta capital.

Senhoritas

A data de hoje regista o aniversario natalicio da srta. Raulina Ataide de Oliveira, profª nesta capital e ornamento de nossa sociedade.

Crianças

Natalicia hoje a garotinha Djanira, filha do sr. Antonio Capistrano Nobre, funcionario da Prefeitura de Natal.

VIAJANTES

Padre Luiz Mota — Procedente de Mossoró, onde exerce as funções de Prefeito Municipal, encontra-se nesta cidade o padre Luiz Mota.

S.s. que viajou até esta capital para tratar de negocios atinentes ao cargo que ocupa naquele municipio, regressará, hoje, de automovel, acompanhado de seu secretario sr. José G. de Miranda.

FALECIMENTOS

Otoniel Lopes de Vasconcelos Galvão — Na cidade de Currais Novos, vitimado por insidiosa molestia que zombou dos cuidados medicos e do zelo da familia, veiu a falecer em a noite de anteontem, o sr. Otoniel Lopes de Vasconcelos Galvão, membro de trdicional familia residente naquele municipio.

Desaparecendo aos 36 anos de idade, militava no comercio local, onde gosava de real prestigio, dada a sua inteiresa de carater e bondade pessoal.

De seu consorcio com d. Ana Vasconcelos Galvão, que lhe sobrevive, deixa os seguintes filhos: Ari estudante do Colegio Marista, Oriane, aluna do Colegio da Conceição e José Alfredo, de 3 anos de idade.

O inditoso morto era filho do sr. Manoel Lopes de V. Galvão, já falecido e de d. Teodora Candida de V. Galvão.

A sua vida publica marcou em diversas fases a sua capacidade de trabalho honesto e produtivo, exercendo por mais de uma vez o lugar de Prefeito Municipal de Currais Novos, cargo ao qual prestou relevantes serviços aquela unidade do Estado.

O seu enterro verificou-se no cemiterio local daquela cidade sertaneja, com grande acompanhamento de amigos e pessoas gradas.



Sociedade Recreativa Alecrinense

NOTA OFICIAL

A Diretoria da Sociedade Recreativa Alecrinense leva ao conhecimento de seus associados que no próximo sábado, fará realizar-se em sua séde social um grande baile em **1º Grito do Carnval**, para o qual está adaptando o salão para as festas de "Momo".

Já se acham em circulação os convites ás familias natalenses.

Traje: o de passeio.
Recibo nº 1.

Severino de O. Galvão
Secretario

Já chegou na Livraria Lima!

A maior quantidade de livros técnicos já recebidos por uma livraria em Natal
Ao Industrial ao Engenheiro, ao Operario e ao Artista a LIVRARIA LIMA aumentará a possibilidade de êxito.

Tavares de Lyra 70 — Ribeira — Natal

Perfurarm as fortificações aliadas

LONDRES, 10 (UP) — A Transocean informou que os alemães perfuraram o sistema de fortificações situado ao sul de Lauter, numa ampla frente, e acrescentou que ao norte e ao sul de Vielsalm as tropas norte-americanas penetraram nas linhas defensivas nazistas, depois de avançar alguns milhares de metros quando foram detidos.

Noticiario do Pais
pela AGENCIA NACIONAL

Desenvolve-se a Campanha de Alfabetização

SALVADOR, 11 — Cinco escolas gratuitas de alfabetização popular funcionarão dentro de alguns dias, como inicio da parte prática da Campanha promovida pelos estudantes baianos, com o apoio da Secretaria de Educação.

O voluntariado de professores para a referida escola está se processando com grande êxito.

Postos de Subsistencia junto ás fábricas

S. PAULO, 11 (A.N.) — Na reunião do Sindicato da Industria de Fiação e Tecelagem em geral, ontem realizado, foram debatidos diversos e importantes assuntos, entre êles a criação de postos de subsistência junto ás fábricas, afim de atender aos reclamos das classes menos favorecidas. Com a mesma finalidade, foi sugerida a distribuição de tecidos populares através das prefeituras municipais do interior.

A navegação dos grandes rios do Este

GOIANIA, 11 (A. N.) — Está sendo organizada em São Paulo uma grande companhia para explorar a navegação fluvial dos grandes rios do Oeste, afim de movimentar as suas riquezas e produção já bastante volumosa, levando-os para as cidades do litoral.

Campanha de Assistencia aos orfãos desvalidos

JOINVILE, 11 — Está sendo realizada nesta cidade, uma campanha de grandes proporções, no sentido de se oferecer um pouco mais de conforto ás infelizes abrigadas no Asilo dos Orfãos e Desvalidos Abdon Batista. Até o presente momento já foram doados grande numero de lençois e grande quantidade de dinheiro pelo publico e pelo comércio locais.

Amparo as familias dos convocados

S. PAULO, 11 (A.N.) — Segundo dados estatisticos, apurados até ontem, sómente no municipio da capital a Legião Brasileira de Assistência ampara ... 6.580 familias, das quais 5.347 de convocados.

Inauguração da linha fluvial Baliza-Belém do Pará

UBERLANDIA, 11 — Será inaugurada no dia 15 do corrente a Navegação Fluvial de Baliza a Belem do Pará, passando pela cidade que o ministro João Alberto plantou na Barra do Garça.

Assistencia aos escolares

PORTO ALEGRE, 11 (AN) — A assistência prestada pelo Govêrno do Estado aos escolares sub-nutados intensifica-se cada dia mais com novas iniciativas. Desde outubro do ano passado que cinco mil escolares de Porto Alegre recebem diariamente durante as aulas um copo de leite.

Promovido "post-mortes"

RIO, 11 (AN) — O Presidente da Republica assinou decreto, promovendo "post-mortes" a general de divisão, o general de brigada Eduardo Guedes Alcoforado.

Escolas primarias para o Brasil

RIO, 11 (AN) — A Cruzada Nacional de Educação além de abrir escolas primárias em todo o Brasil, distribui gratuitamente cartilhas, taboadas, lapis e cadernos aos alunos.

O ano passado ela distribuiu 33.639 cartilhas, .. 35.035 tabuadas, 35.590 lapis e 42.272 cadernos.

Em doze anos de atividade, a Cruzada Nacional de Educação ofereceu material escolar a 500 mil crianças, no valor de 700 mil cruzeiros.

ECONOMISE SAUDE
Usando o delicioso e perfumado
SABONETE ROSS
E
DINHEIRO
ADQUIRINDO SEUS REMEDIOS NA
Farmacia Santa Cruz
Rua Dr. Barata 158 — Natal R. G. Norte
Cr$ 2,80 na Farmacia Santa Cruz
Cr$ 3,50 em toda parte

FERNANDES & CIA.
Endereço Telegráfico
FERNADIA
Fone: 1649
Cx. Postal, 50
Av. Tav. de Lira, 32
DEPOSITO
Trav. Venezuela, 31
NATAL
PEÇAS E ACESSORIOS PARA TODOS OS TIPOS DE CARRO
PNEUS — BATERIAS — OLEOS E GRAXAS, ETC.
Tudo pelos menores preços da praça

AGONIZANTESINHO

Osorio BORBA
(Copyright da PRESS PARGA)
(Exclusivo para o O DIARIO no Rio Grande do Norte)

Se os partidários das democracias precisassem de estimulos á sua confiança na vitória próxima, além dos próprios fatos da marcha da guerra, tão convincentes em si mesmos, tê-los-iam nas declarações que o radio nos traz do campo adversário. Os chefes nazistas, que perderam a facundia das primeiras fases do conflito, e só muito raramente cedem á necessidade de quebrar o silêncio, para efeito, naturalmente, na sua frente interna, dão sempre nos seus discursos e proclamações, as melhores indicações da sua irremediável derrota.

Hitler ou alguem por ele no seu discurso de fim de ano, há de ter feito um esforço sobrehumano para dissimular o que há de trágico na sua certeza do fim próximo e inevitável. Ele prometera aos alemães com a desesperada tentativa de Rundstedt, um presente de Natal: a reconquista da Bélgica, a que se seguiria a de Paris. Antes do fim do ano já estava contida a ofensiva "visita da saude", e assim, no seu discurso, Hitler se esqueceu de aludir a essa investida que deveria galvanizar o moral alemão. Sem poder citar fatos, e tendo de falar a cada momento no "impossivel" da derrota, em desgraça e miséria do seu povo, nos propósitos aliados de destruição da invencivel nação alemã, fez de sua fala uma simples repetição a mais dos velhos estribilhos da demagogia nazista: a Providência Divina, que o guia e protege, mas o está entregando á mercê do inimigo; a dissolução, desunião e debilidade das democracias "corruptas" que, entretanto, vão triturando o bloco de granito da nação superior, unificada pelo totalitarismo; os judeus responsáveis por todas as desventuras da Alemanha e do mundo, e que, na realidade, são as populações de todas as raças e da maior parte do universo. Nada mais melancólico nas falas dos chefes nazistas do que essa insistencia — á falta de qualquer apoio nos fatos — nas gastas, irremissivelmente desmoralizadas mistificações da "mistica": a invencibilidade da nação superior; o "chefe" infalivel, porque guiado pela Providencia, o dominio judaico do mundo, a corrupção democrática. E mais, ainda, a inssitencia dos seus apelos explicitos ao "fanatismo" do povo alemão. Uma extranha inovação essa do nazismo, a de dirigir-se a fanáticos dando-lhes essa denominação, argumentando para fanáticos como para seres normais e proclamando a existencia de um fanatismo conciente e raciocinante.

Outro fato que a assinala favoravelmente, para a politica de guerra aliada, o iniciio do ano, é o encaminhamento da solução da crise grega. As noticias ainda imprecisas, registrando porem, o fato concreto da organização de um erro, que só pode depor em favor da politica democratica. Plastiras é um velho lider republicano provado suficientemente num longo ostracismo e no exilio. Veterano da Republica, chefe de uma revolução que derrubou o trono, depois restaurado para se apoiar na ditadura, deve ser um nome capaz de congregar todas as forças democráticas da Grécia afim de eliminar de vez as tentativas de restabelecimento paradoxal de uma ordem reacionária, após a vitória democrática obtida com os mais pungentes sacrificios. Parece afastada a insensata aventura de implantar um neo-fascismo na Grécia.

Bonus de Guerra
COMPRA-SE
Frei Miguelinho, 58 — 1° andar

JOALHARIA ALENCAR
DE JOÃO ALENCAR
A casa de mais variado sortimento em joias, relogios, pulseiras, bijouterias, artigos de otica e para presentes
Possue oficina propria
Rua Dr. Barata, 305
Rio Grande do Norte NATAL

Galvão, Mesquita & Cia.
FERRAGENS EM GERAL, TINTAS, OLEOS, ARTIGOS SANITARIOS, MATERIAL PARA SANEAMENTO, FERRO PARA CONSTRUÇÃO E EM CHAPA GALVANISADO E PRETO, ETC.
End. Tleg. "GALMES" — Tel. 1.158 — Ruas Dr. Barata n° 217 e Cel. José Bonifacio ns. 220 e 212
NATAL — RIO GRANDE DO NORTE

Oportunidades
VENDE-SE uma mercearia com pequeno estoque de mercadoria, dispondo de casa de moradia. A tratar na mesma, á Rua Dr. Miranda nº 66 (Rocas).

AULAS DE INGLÊS E CURSO DE ADMISSÃO
Ensina-se Inglês e prepara-se alunos aos cursos de admissão, ginasial, comercial, aceitando-se tambem alunos do curso primario.
Tratar á av. Rio Branco, 710.

CHEVROLET 40 — Vende-se um, em ótimas condições, com placa de aluguel e cota de gasolina. Facilita-se o pagamento. Inforamções com o sr. Romulo Wanderley

Lendo o O DIARIO V. S. terá a situação do mundo em suas mãos

INDICADOR PROFISSIONAL

MEDICOS

Dr. Milton Ribeiro Dantas
MEDICO ESPECIALISTA
Doenças dos pulmões, Bronquios e Pleuras
Pneumotorace Artificial
RAIO X
no consultorio e em domicilio
CONSULTORIO: Rua Ulisses Caldas, 86 - 1º andar
FONE, 1349
RESIDENCIA: Av. Prudente de Morais, 380 — FONE, 1367

Dr. Etelvino Cunha
(Curso de aperfeiçoamento no Rio de Janeiro e São Paulo)
Assistente do Hospital Miguel Couto
DOENÇAS DE SENHORAS — PARTOS
Ondas ultra-curtas, Bisturi Eletrico, Eletrocoagulação, etc
CONSULTORIO: Rua Cel. Bonifacio, 222 (Ribeira) Das 15 ás 18 horas — FONE 1082
RESIDENCIA: Praça André de Albuquerque, 534 — FONE, 1375

Tratamento e operações das doenças dos OUVIDOS, NARIZ E GARGANTA
Dr. Cleodon Tavares
Auxiliar técnico e ex-assistente interino da Cadeira de Oto-rino-laringologia da FACULDADE DE MEDICINA DO RECIFE e assistente do HOSPITAL PEDRO II, (Recife)
Consultas das 15 ás 18 horas
Consult. Dr. Barata, 339-1º
Res.: Vel. da Patria, 698

Dr. Manoel Vitorino
ESPECIALISTA
DOENÇAS DO SISTEMA URINARIO
(ambos os sexos)
Doenças do sistema genital masculino
OPERAÇÕES
Doenças venereas em geral
Consultorio: Rua Coronel Bonifacio nº 223 — Natal
Telefone 1039

Dr. Sergio Guedes
Reabriu seu consultorio á Trav. Argentina, 42
Diariamente das 14 ás 17 horas

Dr. Anibal Medina de Azevedo
Diplomado pelo "Instituto Oswaldo Cruz" (Manguinhos)
ALERGIA
Diagnostico e tratamento das doenças alérgicas (Asma, coilites, enxaquecas, dermatéses, etc.
ANALISES CLINICAS
Exames de Urina, Sangue, Fézes, Pus, etc.
Av. Rio Branco nº 649 das 15 em diante

Joana da Rocha Lima
PARTEIRA
Diplomada pela Faculdade de Medicina do Rio de Janeiro
Ex-assistente do Hospital Pro-Matre e Maternidade Escola
Residencia: Av. Rio Branco, 857 — Natal

Dr. Olavo Montenegro
Curso de aperfeiçoamento no Rio de Janeiro
CLINICA MEDICA E PEDIATRICA — DOENÇAS DA NUTRIÇÃO E GLANDULAS ENDOCRINAS
OBESIDADE, MAGRESA, DIABETES, REUMATISMO
Regimens alimentares
Consultas das 15 ás 18 horas
Consultorio: Rua Cel. Bonifacio, 222 - Tel. 1082
Res.: Av. Deodoro, 626 — Tel. 1718

HEMORROIDAS
CURA RADICAL
Sem operação e sem dor — Doenças Anu-Retais e do tratamento dos estreitamentos do réto pelas dilatações diatermicas
PARTOS
Dr. L. Bandeira de Melo
ESPECIALISTA
CONSULTORIO: Praça Augusto Severo, 259 - 1º andar — Salas 8 e 9
Expediente: de 2 ás 5 diariamente
RESIDENCIA: Rua João Pessoa, 154

GABINETE MEDICO DENTARIO
Dra. Aliete Roselli
CLINICA MEDICA E GINECOLOGICA
Consultas: 9 ás 11 e 13 ás 16
Odete Roselli
CIRURGIA-DENTISTA
Consultas: 8 ás 11 e 13 ás 18
Telefone 1161
Av. Junqueira Aires, 932

Dr. Gonçalo-Mendo Vidal
CLINICA VETERINARIA
Residencia: Ferreira Chaves nº 127
Edificio Fernando Costa das 12 ás 17 horas, sábado das 8 ás 12 horas
Pensão Natal: das 7 ás 12 e das 17 ás 20 horas

Dr. Alvaro Vieira
Chefe de Clinica Cirurgica do "Hospital M. Couto"
Cirurgia Geral Doenças de Senhoras — Eletricidade Médica
Eletro-coagulação — Ondas Curtas — Bisturi Eletrico
Consultorio: Av. Duque de Caxias — 174 Fone, 1284
Horario: Das 14 horas em diante
Residencia: Av. Getulio Vargas — 750 Fone: 1423

Dr. Creso Bezerra
CHEFE DO SERVIÇO DE CLINICA MEDICA DA POLICLINICA
Clinica médica de adulto
Clinica especializada de Aparelho Digestivo
CONSULTORIO
Av. Rio Branco, 669 — 1º
Horario — 14 ás 16
Residencia — Rua da Conceição, 621 — Fone, 1354

"O DIARIO"
é o jornal de maior VENDA AVULSA da Capital

Advogados

Garibaldi Tinôco e Djalma Aranha Marinho
ADVOGADOS
Esplanada Silva Jardim "Edificio Elder" Ribeira
Telefone, 1570 — Natal

Manoel Varela D'Albuquerque
ADVOGADO
NATAL
Avenida Duque de Caxias (antiga Sachet, 191)
Andar terreo

Gil Soares de Araujo
ADVOGADO
Escritorio e residencia: Rua Camboim, 753
NATAL

Bel. Vicente de Sousa
ADVOGADO
da Ordem dos Advogados
Causas civeis, criminais e Trabalhistas
Rua Fonseca e Silva, 1105
Alecrim — Natal

O DIARIO
(VESPERTINO)
(Responsabilidade da Empresa "O DIARIO" Ltda.)
EXPEDIENTE
Secretario: Djalma Maranhão
Gerente: Durval Paiva Fº
(SÉDE)
Redação, Gerencia e Oficinas
Rua Frei Miguelinho, 129
TELEFONE 1.205
Natal—Rio Grande do Norte
HORARIO:
De 7 ás 11 e de 13 ás 17

ASSINATURAS
ANO ..... Cr$ 70,00
SEMESTRE ..... Cr$ 40,00
Anuncios e Publicações
Tabela na Gerencia

VENDA AVULSA
Numero do dia .... Cr$ 0,40
Numero atrasado .. Cr$ 0,80

NOTA — Só publicamos colaborações solicitadas

CONSTRUT.

Joaquim Vitor de Holanda
CONSTRUTOR
Prov. nº 25 — P
Registrado no Conselho de Engenharia e Arquitetura
Construções e reconstruções — Estuques e revestimentos de fachadas — Postes e manilhas de concreto para boeiras — Bancos para jardins
Deposito e Escritorio:
Rua do Sul, 208 — Natal

Plantão de Farmacia
Hoje — GUILHERME

Escola Industrial de Natal

R. I. M. - 271

I — MATRICULAS EM CENTROS DE INSTRUÇAO MILITAR — CONDIÇÕES

Pela Diretoria de Recrutamento foram aprovadas as sugestões apresentadas pelo Inspetor Regional de Tiros da 1ª R.M., para serem fixadas as seguintes condições para matriculas de candidatos a reservistas da 2ª categoria, nos Centros de Instrução Militar.

a) — **Condições de naturalidade e idade** (Ja prescritas pelo Aviso n. 2652 — Matr., de 5-9-1941):

1 — Ser brasileiro nato com 16 anos de idade completos na data regulamentar da matricula e que não haja completado 20 anos no dia 31 de Dezembro do ano da matricula;

2 — Ser brasileiro nato de 20 a 35 anos de idade, desde que seja reservista da 3ª categoria ou tenha obtido adiamento de incorporação por ter provado ser arrimo de familia, ou ainda que tenha obtido dispensa de incorporação com a obrigação de se tornar reservista de 2ª categoria;

3 — Ser brasileiro naturalizado de 21 a 35 anos de idade.

b) — **Outras condições**

1 — Ser alistado, desde que, brasileiro nato ou naturalizado, tenha 19 anos e 8 meses ou mais de idade, na data da matricula.

2 — Não ter o curso secundário completo, cientifico ou clássico; não estar matriculado nem poder matricular-se em qualquer curso do ciclo do ensino superior durante o tempo em que tiver de frequentar a escola de instrução (art. 21 da Lei do Ensino Militar — Dec. Lei n. 4.130, de 26-11-1942 D.E., 9|1942).

3 — Falar corretamente a lingua vernacula.

4 — Ser alfabetizado (saber ler, escrever e contar) (Art. 177 do Decreto-Lei n. 3.864, de 24-XI-1941 — Estatuto dos Militares).

5 — Ter consentimento de pai, tutor ou responsavel para matricular-se e frequentar a escola de instrução, savel, si menor de 18 anos, passada por si proprio se não de 18 anos.

6 — Apresentar declaração de responsabilidade pela satisfação das exigências regulamentares que incidirem sôbre si durante o curso; passada pelo pai, tutor ou responsavel, si menor de 18 anos.

7 — Ter bons antecedentes policiais, si maior de 20 anos.

8 — Ter altura minima de 1m.50.

9 — Ter robustez fisica compativel com a idade, comprovada em inspeção de saude por junta militar.

Como documentos de matricula, serão exigidos, mesmo sob o titulo: "para fins militares", os seguintes:

a) — **Para todos os candidatos:**

1 — Requerimento do próprio punho, com firma reconhecida, dirigido ao Presidente do Centro de Instrução Militar, pedindo inscrição da matricula;

2 — Declaração de responsabilidade prevista no n. 6 das condições de matricula.

3 — Certidão de idade original, passada por cartório de registro civil ou certificado de naturalização passada pelo Ministerio da Justiça e Negocios Interiores;

4 — Atestado declarando curso e série em que se acha matriculado o candidato, passado pelo Diretor do Estabelecimento de ensino que frequentar, no caso de ser estudante; atestado com firma reconhecida, passado por duas pssôas idoneas, declarando que o candidato não está matriculado nem poderá matricular-se em nenhum curso do ciclo do ensino superior, durante o tempo em que frequentar a escola de instrução, no caso de não ser estudante.

b) — **Para os maiores de 20 a 35 anos de idade:**

1 — Certificado de reservista de 3ª categoria ou de adiamento ou dispensa de incorporação.

2 — Atestado de bons antecedentes passado pela autoridade policial.

c) — **Para os de alistamento obrigatório**

1 — certificado de alistamento militar.

d) — **Para os menores de 18 anos.**

1 — Consentimento de pai, tutor ou responsavel para efetuar matricula. — Para apuração das condições de matricula restantes, o candidato deverá ser submetido:

a — A uma prova escrita, realizada no próprio Centro de Instrução Militar, pela qual se possa verificar se o candidato sabe ler, escrever e contar;

b — A' inspeção de saude por junta médica militar, para apurar altura minima e as condições de robustez fisica indispensaveis, sendo inabilitado para matricula todo aquele que for incapacitado, necessitando mais de 30 dias para seu tratamento.

N O T A : — Em complemento as instruções para as matriculas, esclarece a Diretoria de Recrutamento o seguinte: Os alunos matriculados na 3ª serie do curso cientifico ou clássico, podem matricular-se T. G. ou E.I.M., se na data da matricula ainda não tiverem concluido o curso.

Maria Rosaura Galvão

✝

(ROSINHA)

João Galvão Filho, filhos, genro, nora e netos convidam os seus parentes e amigos para assistirem ás Missas que serão celebradas por alma de sua inesquecivel ROSINHA, á 7 horas do dia 12 do corrente nos altares da Capela do Colegio Salesiano.

Agradeecm desde já á todos que comparecerem á esse ato de religião.

Curso Saly

JOSE' SATURNINO E ABRAÃO LIPMAN

Aceitam-se candidatos a concursos bancários e a concurso do D. A. S. P.

Aulas avulsas de Português, Inglês e Matemática

Horário: 7 ás 10 da noite

Aulas de Português e Inglês — para ambos os sexos

Horário de 7 ás 8,30 da manhã

Séde: Instituto de Musica — Rua Vigário Bartolomeu

MOVELARIA IDEAL

a Rua Pres. Bandeira 373. (A antiga 2 Alecrim) Acaba de receber recentemente grande partida de Vime, Argentino e Nacional: Parece incrivel mais é a expressão da verdade.

Confecciona-se todo e qualquer estilo de moveis como sejam: Grupos para sala, porta chapeo, berços, roupeiros, papeleiros, Sextas, para padarias, etc.

Perdidos e Achados

Gratifica-se a quem restituir ao sr. José Silveira Pinto, á Vila Palatnick, 331, uma malota de viagem, pintada de vermelho com frizos marron, contendo roupas, desaparecida na ocasião da chegada do trem de Nova Cruz em Natal no dia 3 do corrente, ás 11 horas.

Oportunidades

VENDE-SE uma maquina de escrever. Ver e tratar com A. Guilherme, na Agencia Americana, Tavares de Lira, 68.

REUNIU-SE O GOVERNO FILIPINO

LONDRES, 10 (UP) — Uma informação de Manilla, que a Transocean difundiu, diz que o governo filipino se reuniu ás dez horas da manhã, a-fim-de discutir a situação resultante da ação dos norteamericanos na ilha de Luzon.

CABELOS BRANCOS

A BELEZA DA MULHER E A JUVENTUDE DO HOMEM, depende dos seus lindos cabelos e este se consegue usando o admiravel preparado Brilhantina "Rejuvenol". Com OITO DIAS DE USO, os cabelos brancos voltam a sua côr natural, adquirindo brilho e vigor. A BRILHANTINA "REJUVENOL", evita a quéda dos cabelos, extingue a caspa, sendo um óleo perfumado, regenerador, arôma suave e não uma tintura.

A' venda em dois tamanhos, nas farmacias, perfumarias e casa de armarinhos. Representantes:

Agente neste Estado
RUBENS MASSUD
Caixa Postal, 164
Natal - R. G. N.

FABRICA "REJUVENOL" — ELIAS PACHA & CIA. — 13 de Maio, 24 — Caixa Postal, 273 — Belem do Pará — Brasil —

CINEMATOGRAFIA

Atualidades Cinematograficas

Como resultado da sua esplendida "perfomance" em "Atrás do sol nascente", Gloria Holden ganhou um dos papeis mais importantes do interessante filme policial da RKO Radio, "Que crime maravilhoso!" (Having wonderful crime). Esta produção de Robert Fellows tem como "astros", Pat O'Brien, George Murphy e Carole Landis.

x x x

Fritz Lang, um dos melhores diretores de Hollywood, que dirigiu o inesquecivel "Furia", com Sylvia Sidney e Spencer Tracy, terminou a direção da originalissima produção da International- RKO, "Um retrato de mulher" (Woman in the window), com Edward G. Robinson, Joan Bennett e Raymond Massey.

x x x

Claire Trevor, uma das bôas artistas de Hollywood, tem um dos principais papeis femininos de "Até á vista, querida!" (Farewell, my lovely), uma produção de Adran Scott para a RKO Radio. Dick Powell, Anne Shirley e Otto Kruger são os outros.

x x x

"A máscara oriental" foi o titulo escolhido para "Betrayal from the East", emocionante história de Alan Hynd, que foi levada á téla pela RKO Radio. Os "astros" são: Lee Tracy e Nancy Kelly, coadjuvados por Richard Loo, Bruce Edwards, Addison Richards e Louis Jean Heydt.

x x x

Um belissimo tecnicolor da RKO é "O Pirata dos Sete Mares" (Spanish Main) extraordinário filme de aventuras, com Paul Henreid, Maureen O'Hara e Walter Slezak (estes dois ultimos já apareceram juntos em "O beijo da traição").

CARTAZ DO DIA

REX — Hoje, ás 19,45 — Eddie Cantor em E O ESPETACULO CONTINUA.

ROIAL — Hoje, ás 19,30 — ALARME NO ATLANTICO, com John Garfield e Nancy Coleman.

Oitenta mil fascistas

lutam para evitar o esmagamento em massa pelos russos

LONDRES, 10 (UP) — Por Brece Munn — Enquanto oitenta mil nazi-fascitas lutam, desesperadamente, em Budapest para evitar o esmagamento em massa pelas forças sovieticas, no ocidente da capital hungara, enfrentando aludidas tropas os nazistas tentam por todos os meios socorrer os seus camaradas, completamente isolados, na mais bela capital da Europa Central.

Em varios pontos os alemães conseguiram irromper nas linhas sovieticas, mas, de Moscou informam que os nazistas não puderam levar avante suas pontas de lanças, cercadas e exterminadas em um local distante vinte e cinco kms. do ocidente de Budapest.

A luta tem proporções alarmantes nas vizinhanças de Esztergom, onde os russos ainda não perderam o controle da situação e martelam, violentamente, "a barreiras" de tanks que são atirados sobre a linhas sovieticas. Os nazistas estão tentando realizar um movimento envolvente no flanco esquerdo russo, entre Backony e as montanhas Vertes, operações essas que têm por motivo o ponto basico de Biscske, localidade distante vinte e cinco kms. ao ocidente da capital hungara.

Serraria Arcantil Ltda.

RUA MIPIBU', 676 — NATAL

FONE 1.503

Grandes estoques de madeiras de todos os tipos, tamanhos e qualidades

Contráta qualquer tipo de cobertas

Secção especializada para fabricação de

Moveis e Esquadrias

O famigerado Himmler

comanda a contra-ofensiva alemã

PARIS, 10 (UP) — Uma noticia sensacional vem de Paris: Himmeler, o famigerado chefe da Gestapo, comandando, em propria pessôa, a contra-ofensiva alemã na Alsacia!

Esa investida está assumindo maior gravidade, pois, uns quatro mil dos chamados granadeiros populares e fuzileiros do Baden, em três dias de luta, avançaram uns dez kms. no bolsão de Comar.

Atacando na margem ocidental do Reno essas forças nazistas chegaram até Herst Heim, ao sul de Strabourgo.

"A hora decisiva soou"

Copyright by PRESS INFORMATION
(Exclusivo para o O DIARIO no Rio Grande do Norte)

LONDRES, por VÉRITAS, Serviço Cabográfiio do Press Information Service — Ao iniciar a sua grande contra-ofensiva na frente ocidental, o marechal von Rundstedt, numa enfática ordem do dia, se dirigiu aos seus comandados: "Soldados da frente ocidental — disse ele — vossa grande hora soou. Neste momento se levanta finalmente o véu que vinha escondendo tantos preparativos".

Toda a ordem do dia era um apelo ao esforço supremo, e este esforço está sendo feito. Dentro do próximo mês, a guerra contra o Reich, póde entrar em sua fase final e decisiva. Mas se Rundstedt consegue sucessos extraordinários, é bem possivel que o general Eisenhower tenha que esperar até o próximo verão, antes de recomeçar a invasão da Alemanha.

Ao dar inicio á sua ofensiva hibernal os aliados visavam forçar os nazistas a lutar na margem ocidental do Reno, e se possivel, esmagar ali sua resistência. Os comandantes alemães Rundstedt e Model estão tentando evitar esse processo de trituração. Conseguí-lo-iam desde que pudessem reter as forças aliadas ao longo das barreiras naturais e artificiais em frente ao Reno, sem que fossem forçados a recorrer ás suas reservas estratégicas. Falhando este plano, a "Werhmacht" no oeste, transformar-se-á em uma méra guarnição em vez de continuar a ser um exército movel, sendo apenas questão de tempo o seu desgaste final. Uma derrota completa resultaria de tal situação.

Essa tése póde ser desenvolvida mais ainda. Embora tenha sido objetivo primário dos generais alemães reter as forças adversárias ao longo de posições preparadas, sem precisar lançar na luta todos os seus efetivos enfrentavam a situação bastante desagradavel de precisar manter a todo custo o "portico para a área vital da região do Ruhr: a planicie de Colônia. Este era o pivot em redor do qual se desenvolvia a estratégia nazista. Os aliados, exercendo pressão suficiente nesse setor vital poderiam compelir seu adversário ou lançar ali todos os seus recursos bélicos ou a diminuir a pressão, atacando em outros pontos. Seja como for — e isto é de máxima importancia — seria sempre a pressão aliada e nunca a iniciativa nazista que ditaria o momento exato da reação germanica.

Nessa luta de cérebros entre Eisenhower e Rundstedt, o ultimo tinha alguns bons trunfos em mãos. Possuia a vantagem da linha de comunicação mais curta, pois lutava, ou em solo alemão ou em sua proximidade. Estava de posse de posições fortificadas em um país que favorecia altamente a defesa. Enfrentava no ar uma força muitas vezes superior á sua mas a não ser que as condições se tornassem completamente anormais, o mau tempo inibiria, em intervalos frequentes a ação aérea. A lama e as enchentes eram tantos outros aliados dos nazistas.

Em meiados de dezembro, a situação era a seguinte: No norte os alemães tinham perdido o controle sobre o estuário do Escalda. Mas ocupavam posições seguras atrás da formidavel barreira liquida dos rios Waal e Maas. Protegiam-se a si próprios inundando ainda a zona que ficava entre Nijmegen e Arnhem. No setor de Colônia haviam sido expulsos de Aix-la-Chapelle e da floresta de Hurtgen, mas se achavam possantemente entrincheirados na margem oriental do Roer e mantinham a posse de Roermund, Linnich, Julich e Duren. Ao sul da floresta de Hutgen, em direção á Trier, um setor inativo, fazia frente á região pantanosa do Eiffel, onde os aliados não atacavam. Mais para o sul, o terceiro exército americano havia estabelecido cabeças de ponte do lado oposto do Saar, e martelava sistematicamente com a sua artilharia a linha "Siegfried". Fracassara a defesa germanica na bacia do Saar. Mais ao sul na Alsacia, os nazistas tinham sofrido um rude golpe com a perda de Strasburgo e sua posição nas montanhas dos Vosgues tornara-se insustentavel. Conseguindo porém, refazer-se mantinham em sua posse um amplo corredor até o Reno.

A frente ocidental se dividia assim em cinco setores dos quais o de Colônia e do Saar eram as principais areas de combate. No centro e entre estas áreas havia uma zona inativa (de Monschau e Treves). Os setores nas proximidades holandeza e alsaciana se encontravam temporariamente estabilizados.

Estudando a situação do ponto de vista germanico, não resta duvida, de que o plano de Rundstedt, de uma defesa de posições, dependia da manutenção da linha do Roer em frente a Colônia e das defesas da linha Siegfried ao longo da margem oriental do Saar.

Os aliados haviam-se aproximado de Duren e já pareciam entrar na planicie de Colônia e do Ruhr. Foi esse desenvolvimento perigoso que levou von Rundstedt e Model a abandonar suas defesas de posição e lançar-se á contra-ofensiva — de ha muito preparada — a fim de salvar uma situação que se tornava critica. As perdas nazistas em homens muito mais pesadas do que a dos aliados, chegavam a quase uma divisão por dia. Isto significava que os alemães haviam de escolher entre a dissipação das suas preciosas reservas em reforços de posições enfraquecidas ou no seu uso em conjunto, numa contra-ofensiva lançada em setor diferente e mais promissor. Se tivessem escolhido a primeira alternativa, teriam feito o jogo dos aliados e a sorte da Alemanha ocidental ter-se-ia decidido entre Durem e Colônia. A ofensiva de inverno aliada forçou Rundstedt a desferir seu golpe mais cedo do que pretendia. O momento indicado para uma tal manobra seria o que coincidisse com um arrefecimento do impeto do inimigo. Mas os assaltos aumentavam então vagarosamas crescentemente em intensidade. E este mesmo fato pode ter tido aí significação decisiva.

O comando alemão está tentando um esforço supremo para quebrar a espinha dorsal do ataque inimigo abrindo brechas em sua frente e desorganizando as linhas de comunicações de Liege, Namur e outras localidades até o Mosa. Sabe-se que grandes contingentes que se concentravam em redor de Colônia e algumas divisões "Panzer", retiradas de vários setores da frente e da retaguarda uniram-se em uma potente força de choque. A maior parte, se não toda a reserva estratégica alemã foi lançada na luta, do que resulta uma força blindada de respeitavel proporção auxiliada ainda por uma artilharia extremamente poderosa.

Hermilio Toscano de Brito
Representações nacionais e estrangeiras e conta propria
SERVIÇOS ESPECIALIZADO DE TRANSPORTES
Depositário de madeiras, canos galvanisados, ferro, arame liso, pregos oleo de linhaça, manilhas de barro, cimento, etc.
Rua Duque de Caxias, 58 — Fone 1207 — Teleg. "HOLIMERN" — Cx. postal, 128
NATAL — RIO GRANDE DO NORTE

SERRARIA CENTRAL
Estoque permanente de madeiras do norte, sul, e das matas do Estado — Materiais para construção
Rua Cel Bonifacio, 135 — Fone 1223 — Natal — Rio Grande do Norte

"AGENCIA UNIVERSAL"
PEÇAS, FORD, CHEVROLET, PLYMOUTH, DODGE, INTERNATIONAL
ACCESSORIOS PARA AUTO E CAMINHOES — MATERIAL PARA BICICLETAS
TINTAS, FITAS DE FREIOS, OLEOS, GRAXAS PARA POLIMENTOS, ENCERADOS, MOLAS, PNEUS e CAMARAS DE AR ETC.
UNICOS DISTRIBUIDORES PARA TODO O ESTADO, DAS AFAMADAS BATERIAS PREST-OLITE — GARANTIDAS
Pelos menores preços da praça
Avenida Tavares de Lira, 34
End Teleg. "AUTO" Cx. Postal, 128
NATAL

NOTA CARIOCA

A' margem de uma reportagem

de VITOR DO ESPIRITO SANTO

(Copyright da PRESS PARGA)
(Exclusivo para o O DIARIO no Rio Grande do Norte)

RIO, (Press Parga) — Oséas Martins, esse trafego reporter que o Ceará nos mandou para vê-lo brilhar na Metropole, escreveu uma série de explêndidas reportagens sobre o gigantesco trabalho que se executa em Volta Redonda.

Por iniciativa do DIP e de alguns jornais cariocas têm sido feitas numerosas reportagens naquela cidade onde repousam muitas esperanças daqueles que querem o Brasil forte e grande. Mas nenhum profissional da imprensa realizara ainda trabalho tão interessante como esse de Oséas Martins, que conseguiu — isto é inegavel — levar a efeito um empreendimento esclarecedor, capaz de ser apreendido por qualquer leigo, mesmo por aqueles que nunca transpuzeram os limites de uma usina siderurgica.

Reporter modesto que me preso de ser, não quero tardar o meu aplauso ao trabalho de Oséas Martins, o que faço prazeirosamente deste canto de coluna.

Não quero tambem deixar sem um reparo a reportagem em aprêço. Questão de detalhe apenas, que em nada desmerece o trabalho do reporter cearense. Questão tambem de justiça.

Afirmou Oseas Martins que Volta Redonda era a primeira cidade siderurgica que se construia no Brasil.

Não é bem isto.

Há alguns anos fiz parte de uma caravana que tinha como figura principal o chefe do governo. Monlevade, o distante distrito mineiro, encravado em meio de grandes montanhas de minéreo, era o nosso ponto de destino. O motivo da viagem era o lançamento da pedra fundamental do alto fôrno que se chamaria "Getulio Vargas" e que seria o primeiro de uma série a ser construida naquele local.

E foi assim que nasceu uma cidade siderurgica, esta sim a primeira cidade verdadeiramente siderurgica do Brasil.

Anualmente desde então eu fazia uma viagem a Monlevade. Tive assim oportunidade de ver crescer naquelas montanhas de minério cercada de luxuriantes florestas a hoje confortavel e linda cidade de João de Monlevade.

E' para reinvindicar para os homens que construiram e estão aumentando sempre e cada vez mais a cidade siderurgica de Monlevade que faço esse pequeno reparo á margem da magnifica reportagem de Oséas Martins.

Lendo o O DIARIO V. S. terá a situação do mundo em suas mãos

Correios e Telegráfos

Está iniciado na Chefia de Linhas e Instalações dos Correios e Telégrafos deste Estado, o Serviço de Registro de Aparelhos Receptores de Rádio-Difusão. Os Snrs. próprietarios de Aparelhos Receptores deverão providenciar o registro dos mesmos aparelhos até 31 de Março afim de evitar a aplicação da pena de multa por parte dasautoridades Fiscalizadoras.

O expediente para o referido registro é: de 11 ás 17 horas e aos Sábados de 9 ás 12 horas.

Manoel Malvino do Rêgo Lima — Chefe de Linhas e Instalações.

Escritorio Comercial de Compras e Informações
DE
LOURIVAL PEREIRA
Parque D. Pedro II, 306 — Sala 12 — Fone 2.5862,
SÃO PAULO — (BRASIL)
Dispondo de pessoal habilitado e competente, encarrega-se de qualquer assunto comercial referente a compras, como sejam: máquinas para industria, lavoura, motores, peças e acessórios, instrumentos de cirurgia, instalação para dentistas, etc. etc. Também encarrega-se de fornecer cotações e informações detalhadas sôbre qualquer mercadoria na Praça de S. Paulo
Tratar nesta capital com
LOURIVAL PEREIRA
Av. Tavares de Lira, 36 — Caixa postal, 91
Fone 1542
NATAL — RIO GRANDE DO NORTE

A supremacia do volley-ball feminino continúa em poder do Centro

A AFA perdeu as duas partidas pelos escores de 15 - 4 e 15 - 3

Não resta a menor duvida que o prelio realizado ontem, á noite, entre as repreesntações do Centro Esportivo Feminino e da Associação Feminina de Atletismo, constituiu um espetaculo sob todos os pontos de vista brilhante. Não somente esportivo, como tambem socialmente, o match despertou desusado interesse, galvanizando uma consideravel assistencia, que não se cançou de aplaudir e estimular os dois conjuntos.

Desmentindo todos os prognósticos, contrariando aqueles que anunciavam cenas lamentaveis, o jogo decorreu em um ambiente de absoluta disciplina e franca camaradagem.

E' de esperar-se, portanto, que o encontro de ontem, assinala o inicio de uma nova fase entre Centro e AFA, passando-se a realizar serie de pelejas, cujos beneficios seriam incalculaveis não somente para dar mais vida ás duas vitoriosas agremiaçoes, mas, tambem contribuir para o progresso do volleyball nesta capital.

A vitoria do Centro foi justa, justissima mesmo. Refletiu melhor preparo técnico, mais conjunto mais resistencia. O team da AFA, apezar do esforço empregado, não podia vencer, porque está menos treinado e conta com poucos valores individuais.

A FESTA DA VITORIA

Após o grande triunfo não somente as associadas do Centro, como tambem avultado numero de torcedores, fizeram um verdadeiro carnaval, percorrendo algumas ruas da cidade, indo até a residencia de madame Leticia Garcia, fundadora e principal dirigente da referida agremiação, sendo então servido aos presentes profusa taça de champagne, improvisando-se animadas danças.

O JOGO

Logo de inicio notamos a flagrante superioridade técnica do "sexteto" do Centro. Sabedoras do que tem a fazer na "cancha", as "centristas" já possuem aquela confiança que caracterizam os grandes conjuntos. Apresentando um jogo vistoso e limpo, comandaram a peleja numerica e tecnicamente dêsde seu inicio ao seu término, fazendo jus assim, aquela retumbante vitória.

Coube a saida ás moças do "Centro", para logo depois cederem a vantagem ás da AFA que tambem não lograram obter a abertura do score. Voltando á vantagem o Centro abriu a contagem e chegou a marcar ininterruptamente 7 pontos. Aí surgiu o primeiro e depois o segundo ponto da AFA, para logo mais passar o "Centro" a comandar novamente e assim chegar a fase final do primeiro "set" com a sua vitóra pelo escore de 15-4.

Novamente se alinham os quadros contendores, cabendo a saida desta feita ao sexteto "Afeano" que não obstante nada consegue. Em ação novamente as "centristas" que abrem a contagem e passam a mandar outra vez no jogo. Surge algumas falhas de cobertura no sexteto de "Guará", o que dá ensejo ás comandadas de Adla conquistar três pontinhos.

Daí em diante o jogo passa a ser bem disputado chegando o balão a passar no ar alguns segundos porém sempre levando vantagem o quadro "centrista". Este segundo "set" tambem foi favoravel ao quadro do Centro pela contagem 15-3 vencendo o prélio por 2-0.

No quadro vencedor não ha nomes a destacar, somente Tereza é justo que se saliente sua atuação pelas cortadas pondo sempre em panico a retaguarda da AFA. Cumpriram todas uma excelente "perfomance".

O quadro representativo da AFA, não correspondeu a espectativa, porém soube lutar. Se tecnicamente estava muito aquem do seu forte e harmonioso adversário, nem por isso deixou de combatê-lo e algumas vezes reagindo deu-nos a convicção de que com um preparo mais eficiente chegaria a constituir um adversario para as centristas, atualmente ostentando a supremacia dêsse esporte entre nós. A sua figura máxima foi Gizélia. Modesta, muito modesta mêsmo fôram as suas credenciais para o embate. No entanto, não foi só a melhor do seu quadro, foi a melhor em campo. Tanto defende muito bem como corta e coloca. E' de uma calma digna de nota. Esperamo-la em novas exibições, porém com companheiras que lhe compreendam e estejam a altura de sua classe. Jogou só, do principio ao fim da partida. Cremos que com tudo isto está de parabens o seu preparador o Tte. Jair de Carvalho. Conseguir este desportista alguma coisa em tão pouco tempo.

Os quadros jogaram assim constituidos:

CENTRO: Tereza, Ilvaita, Conceição, Guará, Cecilia e Yolanda.

AFA: — Gizélia, Edla, Evalda, Yaperina, Lelé e Helena.

Dirgiu o prélio e mui acertadamente o major Lemos que teve no capitão Policarpo um ótimo auxiliar.

A PRELIMINAR

O encontro preliminar reuniu os simpatizados clubes Aero e Hipico num cho que bastante movimentado e, que não obstante lutar de igual para igual se viu o quadro representativo do clube do Tirol vencido por 2-0, contagem esta que expressou bem o desenrolar da peleja.

Os quadros formaram assim constituidos:

HIPICO: — Silvio, Abelardo, Felizardo, Velasco, Gilson e Marcelo.

AERO: — Nesi, Altanir, Lidro, Toninho, Bôa Vista, Renato.

Negociações para a vinda do America, do Rio

Sabemos de fonte digna de crédito que a Federação Norte-Riograndense de Desportos está por demais interessada na vnda á nossa capital do valoroso esquadrão do America F. C. do Rio de Janeiro que ora se encontra em excursão pelos estados do norte, tendo o Presidente da nossa mentôra, feito uma contra-proposta aliás bastante tentadora aos "rubrós" cariocas, sendo quasi certa a sua aceitação pelos mesmos.

O Central F. C. enfrentará no proximo domingo o União E. C. de Nova Cruz

Com destino á cidade de Nova Cruz, seguirá ás primeiras horas da manhã do próximo domingo 14 do corrente, a poderosa equipe suburbana do Central F.C. desta cidade, que ali, enfrentará o homogeneo onze do União Esporte Clube, campeão local.

A excursão promovida pelos esforçados dirigentes do simpatizado gremio natalense, está fadada a alcançar um grande e retumbante êxito, uma vez que os paredros do futebol suburbano que ora dirigem o grande team dos funcionarios da Estrada de Ferro Central do Rio Grande do Norte, estão envidando todos os seus esforços no sentido de que a excursão seja levada a efeito de maneira brilhante e dentro de um ambiente de pura camaradagem e disciplina esportiva.

O onze vistante é composto de jogadores credenciados em nosso meio esportivo, destacando-se entre eles o zagueiro Joãozinho, que ultimamente em nossos gramados tem cumprido ótimas atuações, o centro medio Badeco, que está sendo apontado como um dos mais completos dos que militam em nossas canchas e o extrema esquerda Perequeté o "demonio louro", uma das revelações do nosso futebol.

Está portanto o esquadrão dirigido pelo esforçado esportista Jose Canuto, fadado a conseguir uma grande vitoria no encontro com o seu antagonista. Não queremos dizer com isto, que a representação da cidade de Nova Cruz, não seja capaz de abater o seu adversario, pois sabemos perfeitamente que os rapazes que compoem o União Esporte Clube, estão bem treinados e tudo envidarão afim de conseguirem o triunfo para as suas côres.

Será assim um grande prelio o que se travará na tarde do dia 14 em Nova Cruz, onde medirão forças dois poderosissimos conjuntos de futebol, um representando a força máxima dos nossos suburbios e outro que defenderá o nome esportivo de sua cidade.

A embaixada do Central F.C., viajará assim constituida:

Presidente: José Canuto de Souza, Secretario: Severino David de Souza, Tesoureiro: Lieci Bonifacio Nascimento, Diretor Técnico: Vicente Gama, Orador: Luis Maranhão.

Seguirá tambem representantes da Imprensa e uma comitiva de torcedores.

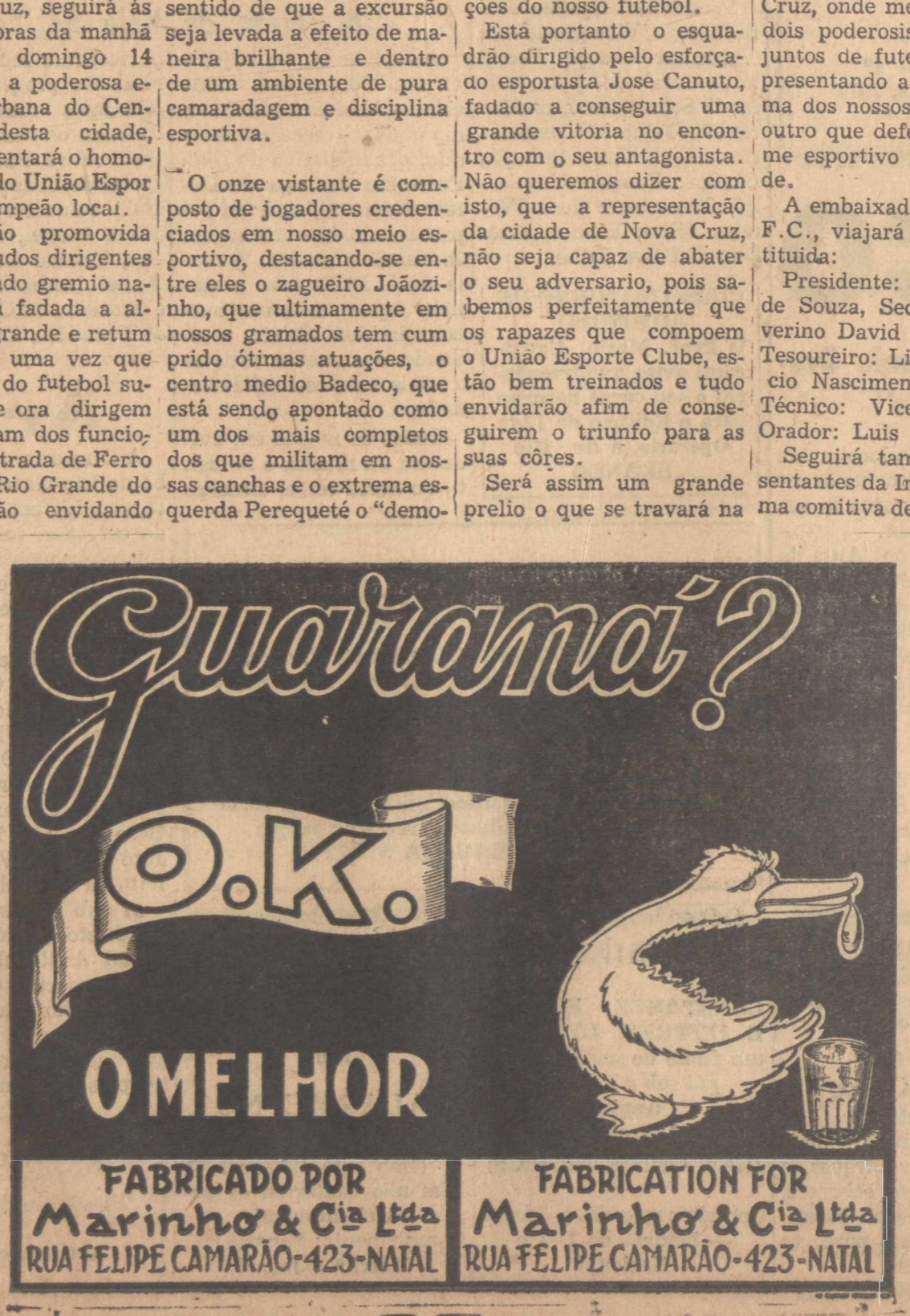

Sifilis-Reumatismo
CAJURUBÉBA
Sifilis-Reumatismo
CAJURUBÉBA
Sifilis-Reumatismo
CAJURUBÉBA
A venda em todas as Farmacias e Drogarias
CAJURUBÉBA

Para obter a luz do dia durante a noite
Kerosene
"AURORA"
SHELL
Distribuidores Caubi Barroca
Rua Campos Pinto, 531 — Bocas.

Continúa a exploração na venda de géneros alimenticios

Um quilo de carne sêca por 14 cruzeiros-- Urge uma providência contra tais abusos

Por mais que o povo reclame e os jornais secundem o apêlo do povo, não há um paradeiro á injustificavel exploração. Certos negociantes, que andam completamente distanciados da tabela de preços aprovada pela Comissão competente, e porisso vendem os seus gêneros pelos preços que entendem.

Diariamente chegam á redação deste jornal queixas lamuriosas e nada podemos fazer sinão apelar para os orgãos encarregados de regular os preços do comércio. E o fazemos sem outras intenções, animados simplesmente pelo desejo de servir á coletividade.

Citamos casos concretos, reais e irrefutaveis, como êsse que ocorre atualmente numa "venda" de Petrópolis, onde a carne sêca ,a chamada "carne do sertão", está sendo vendida a 14 cruzeiros por quilo. E muita gente sabe que o preço tabelado é de apenas 10 cruzeiros. O peixe tambem é outro "artigo" que sofre a ganancia dos seus "donos" pois sendo tabelado a 8 cruzeiros, é vendido a 10 e a 12. E que fazer o consumidor diante dessa exorbitancia? Sujeitar-se a ela si quiser comer melhor.

Pelos mercados da cidade ainda encontramos uma série de gêneros alimenticios que custam fortunas, como exemplo, o queixo do sertão, a linguiça, etc. Só mesmo uma decisão energica da Comissão de Preços poderia coibir tais atentados á bolsa particular. Exortamos os membros desse orgão de controle a que venham em socorro da população, porque a população já está causada de gastar desmedidamente com a sua alimentação.

O DIÁRIO

Propriedade da Emprêsa "O DIARIO" Ltda.
NATAL — RIO GRANDE DO NORTE — BRASIL
Diretores: Diario Machado — Redator: Independente — Gerente: Diario Machado Filho

NATAL — Quinta-feira, 11 de Janeiro de 1945

Filmes da Coodernação Inter-Americana em Areia Preta

A realização, hoje, de interessante sessão dedicada aos veranistas daquela praia

Hoje, ás 19,30, na Praia de Areia Preta, realizar-se-á interessante exibição de filmes do Comité de Coordenação Inter-Americana.

Será um "show" cinematografico dedicado aos veranistas daquela praia, com a apresentação de flmes da guerra e de assuntos da atualidade. O dr. Alferes Galdino, diretor da Saude Publica, patrocinará o espetaculo cinematográfico, que se auspicia dos mais concorridos.

Dr. VILLAÇA
MEDICO DE CRIANÇAS
Reiniciou sua clinica
Cons: Rua Ulisses Caldas 88 — 1º
Residencia: Av. Hermes da Fonseca, 1015
——:-- Tirol --:——

FEITIÇO

de Oduvaldo Viana pelo Gremio Dramatico "Auta de Souza"

Dentro de um lindo cenario confeccionado por José Muniz, e na interpretação de João e Wilson Leiros, Netnha, Mary e Ivete Leiros de Almeida, casal Hiram Pereira, Luiz Marinho e Luzinete Silva, o Gremio Dramatico "Auta de Souza" encenará no próximo dia 18, em "premiere", a interessante comedia "Feitiço" de Oduval do Viana.

Esse espetaculo, que será levado no Cine-Teatro de Macaiba, está despertando o mais vivo interesse na sociedade local, onde a linda e movimentada comedia de Oduvaldo nunca foi representada.

A Diretoria do "Auta de Souza" está estudando a possibilidade de colocar um onibus á disposição dos seus fans natalenses que desejarem assistir a esse espetaculo, voltando após o mesmo.

Os interessados deverão se dirigir ao Snr. Inacio Pereira, na Farmacia Monteiro, até o dia 15 do corrente.

A sessão de hoje da Associação de Imprensa

Revestir-se-á de solenidade a posse da nova diretoria

Conforme vem sendo noticiado, será empossada hoje a nova diretoria da Associação NorteRiograndense de Imprensa.

O ato terá carater colene, fazendo uma palestra sobre importante tema o jornalista Lourenço Branco, nome acatado na imprensa de Natal. Em nome da A.N.R.I. falará o seu orador, jornalista Romulo Vanderlei, redator deste vespertino.

A diretoria que hoje toma posse é a seguinte:

Presidente: Djalma Maranhão; Vice-presidente Valdemar Araujo; Secretario Geral: Joaquim Meira; 1º Secretario: Luiz Maranhão Filho; 2º Secretario: Gumercindo Saraiva; Orador: Romulo Vanderlei; Tesoureiro: José Ferreira Filho; Bibliotecario: Durval Paiva Filho.

Comissão Fiscal: Verissimo de Melo, Ferreira Marinho e José Nazareno.

Conselho Administrativo: — Aderbal França, Rui Moreira Paiva, Edilson Varela, Oto Guerra, Eloi de Souza, Edgard Barbosa, Americo Oliveira Costa, Rivaldo Pinheiro, Raimundo Nonato Fernandes e Aluisio Alves.

A sessão será ás 20 horas, no salão nobre do Instituto Histórico. A entrada é franca.

CURSO NOTURNO DE ADMISSÃO

O Prof. Mário Cavalcanti avisa que transferiu o seu curso noturno para o Edificio da Liga Operaria, á Av. Rio BRANCO

Poetas e cantores em um "show" dedicado as classes armadas

A serata de hoje no Teatro "Carlos Gomes"

A's 20 horas de hoje, o Carlos Gomes terá uma das suas noites mais movimentadas, graças ao **show** que, por iniciativa do Dep. Feminino da Liga de Defesa Nacional, será ali representado em homenagem ás classes armadas. A ideia da L.D.N. teve a melhór repercussão em nossos circulos sociais, recebendo dos nossos artistas a mais calorosa solidariedade.

Todos os nomes em evidencia na musica e no canto de nossa terra, tomarão parte nessa esplendida serata. Do programa, que é dos mais movimentados, constam os nomes da ilustre Poetisa Palmira Vanderlei de França, de Terezinha e Jacinto Maia, Lourdinha Maciel, Zélia Amorim, Ubaldo Lima, Maria Isabel Noronha, Marisete e Glorinha de Oliveira, José Praxedes, Luis Siqueira, José Aguinaldo, João Galvão Filho, Genar Vanderlei, Jaime Queiroz, Hianto de Almeida, Paulo Lira, o "jazz" da REN e o conjunto de vocalistas potiguares.

Teremos assim, na noite de hoje, no "Carlos Gomes", uma festa magnifica de ritmo e patriotismo.

Comunicação

A "LIVRARIA COSMOPOLITA Ltda.", sucessora de FORTUNATO ARANHA, tem o prazer de comunicar ao comercio e ao publico desta cidade e do interior do Estado, que acaba de instalar em seu estabelecimento uma secção de TIPOGRAFIA, com maquinário completamente novo e moderno, estando habilitada a confeccionar qualquer serviço gráfico, aos melhores preços da praça.
RUA DR. BARATA Nº 172

Aero Clube

A Diretoria do Aero Clube do Rio Grande do Norte, reunida em sessão de 8 do corrente, tomou as deliberações abaixo, tornadas publicas, para conhecimento dos senhores associados:

a) considerar convidados de honra á todas ás festas do Clube, aos senhores General Mario Ramos, Comandante do Destacamento de Natal, Almirante Ari Parreira, Comandante da Base Naval de Natal e dr. José Augusto Varela, Prefeito da Capital;

b) publicar as resoluções da diretoria além de no jornal A Republica, tambem no jornal O DIARIO e na Radio Educadora de Natal;

c) aceitar propostas de novos socios, antes do Carnaval, somente até o dia 5 de fevereiro próximo;

d) fixar em Cr$ 150, com o preço da reserva de mesas para os 4 bailes de carnaval, com direito a 4 lugares e marcar o inicio da reserva das mesmas para o dia 3 de fevereiro ás 13 horas;

e) determinar que o socio só terá direito a reserva de uma mesa, que será efetuada mediante a apresentação da carteira social com recibo n. 2;

f) publicar uma nota oficial do Clube aceitando propostas para ornamentação da séde, para as festas do Caranaval, até o dia 22 do corrente.

Foram ainda ventilados outros assuntos, aceitas propostas de novos socios e despachado o expediente.

REX — HOJE
Matinée e Soirée
EDDIE CANTOR ao lado de centenas de pequenas em
E o espetaculo continua
(Aprovado)
Lindas canções como "It had to be you" Dinah, I want a Gil ,etc.

SABADO
MATINE'E E SOIRE'E
Nelson Eddy e Riase Stevens em
O Soldado de Chocolate
(Imp. até 14)
Envolto nas musicas mais belas de Oscar Strauss, o enredo brejeiro, saboroso, toda a encenação constituindo uma festa para os olhos!

DOMINGO
CONSTANCE BENNET E JEFFREY LYNN em um filme de amôr e intrigas sob o belo luar tropical
Se a Lua Contasse
(LAW OFTHE TROPICS)
Complemento: **Fox Jornal — Noticia do Dia e Nacional**

ROIAL—HOJE
JOHN GARFIELD, NANCY COLEMAN no grande filme
ALARME NO ATLANTICO
(Imp. até 10 anos)
Eles não contaram os peenfrentavam!
Complemento: **Esporte em Marcha e Jornal**

Auxliar De Escritorio:
Precisa-se de um que tenha bôa caligrafia e que seja datilográfo.
A' tratar em Cunha & Maia á rua Chile, 184

LONDRES-12-(UP)Três quartos de Budapest estão em poder dos russos, afirma o comentarista militar da radio de Moscou

O DIÁRIO

Propriedade da Emprêsa "O DIARIO" Ltda.

NATAL — RIO GRANDE DO NORTE — BRASIL

Secretário: Djalma Maranhão — Vespertino Independente — Gerente: Durval Paiva Filho

ANO VI — NATAL — R. G. N. — Sexta-feira, 12 de Janeiro de 1945 — Nº 923

Profunda incursão

da esquadra yankee na mar da China

PEARL HABOUR, 12 (U. P.) — Em sua incursão mais profunda, já efetuada no mar da China, a esquadra norte-americana do Almirante Alsey desafiou, mais uma vez, os japoneses, num dos seus proprios baluartes.

E o que se depreende do comunicado expedido pelo Almirante Nimitz é que aviões da esquadra do Pacifico estão atacando o inimigo ao largo da costa da Indo-China Francesa, entre Saigon e a baia de Camranh. A expressão "ao largo da costa" indica, claramente, que se trata de forças navais, não especificando, porem, se serão os navios de guerra ou transportes destinados a levar reforços para as Filipinas.

O comunicado, aliás, tambem não diz tratar-se da poderosa Terceira Esquadra, integrada por elevado numero de porta-aviões que poderão lançar ao ar, nada menos de mil aparelhos.

Mas, o caso é que se fosse a Setima Esquadra do Almirante Kinkaid o comunicado seria assinado por Mac Arthur e não por Nimitz.

Desesperado esforço para aniquilar os alemães

PARIS, 12 (UP) — Nos ultimos esforços, verdadeiramente, desesperados para aniquilar os alemães, na saliente de Ardennes, antes que consigam, novamente, escapar a Terceira Divisão Blindada Norte-Americana atacou durante a noite passada, ao sul de Bihain.

E conseguiu efetuar um certo avanço, chegando a seis kms. e meio da rodovia entre Houffalize e Saint Vith, que é a ultima rota de escape do inimigo. Mais para o leste os tanks do gal. Patton conseguiram cercar os remanescentes de três divisões nazistas na luta ha varias semanas, no saliente de Bastogne.

Com a ocupação de Doncols os norte-americanos cortaram a ultima estrada aberta aos alemães encerrados nesse bolsão triangular em torno de Harlange.

Lendo o O DIARIO V. S. terá a situação do mundo em suas mãos

As perdas nazistas

LONDRES, 12 (UP) — Foi anunciado que desde o inicio da ofensiva nazista aberta a 16 de Dezembro até anteontem, foram feitos 18.348 prisioneiros, destruidos 225 tanks, 18 canhões automotores, 627 caminhões, 39 peças de artilharia, 19 canhões anti-tanks e capturados 14 tanks e 114 caminhões com quatro canhões anti-tanks.

Sabe-se tambem que milhares de alemães foram mortos, mas, não é possivel estabelecer um total preciso.

A proxima homenagem a Oriano de Almeida

Continua recebendo inumeras adesões a significativa manifestação que um grupo de amigos e admiradores de Oriano de Almeida deliberou promover a esse distinto pianista patricio.

A homenagem constará de um "petit diner", a realizar-se no proximo dia 18 do corrente, ás 20 horas, no Clube Hipico de Natal.

A lista de adesões continua em poder do sr. Lucilio Capistrano Reis, contador da firma Severino Alves Bila, no Edificio Elder.

Acordo na GRECIA

No dia 17 os "Elas" evacuarão as cidades e vilas

LONDRES, 12 (UP) — O acordo entre as autoridades militares britanicas e os representantes dos "Elas", estabelece as zonas, onde as forças rebeldes devem se retirar, citando os nomes das cidades e vilas da ilha a serem evacuadas, entre o primeiro minuto do dia dezessete e o primeiro minuto do dia vinte e quatro do corrente.

Os representantes dos "ELAS", Macridis e Athinells representaram os rebeldes com ajuste de previa libertação de todos os membros das forças armadas britanicas e gregas, inclusive elementos da policia e da Gendarmeria Helenica, como todos os cidadãos gregos que empunharam armas, porem não atingem os civis detidos pela Policia Civil do "EAM".

Pelo acordo estabelecido os britanicos porão em liberdade numero equivalente de prisioneiros dos "ELAS". Todos os civis britanicos, capturados, deverão ser entregues ás autoridades britanicas, onde quer que se encontrem.

Qualquer falta de parte dos "ELAS" em relação ao acordo e qualquer ataque ás tropas gregas regulares ou ás forças britanicas e indus, seriam consideradas como rompimento de tregua acordada.

O regente Damasckinos tomou medidas para felicitar a reunião entre os representantes dos "ELAS" e o Governo Grego, com a finalidade de ver restabelecidas "a lei e a ordem".

LONDRES, 12 (UP) Urgente — Oficialmente, anuncia-se que as hostilidades na Grecia cessarão no primeiro minuto do dia quinze do corrente.

PAZ NA GRECIA

ATENAS, 12 (UP) Urgente — Oficialmente, anunciase que os representantes dos "ELAS" e os do Exército Britanico assinaram um acordo, no qual foi posto o ponto final da guerra civil grega.

As hostilidades cessarão no primeiro minuto do dia quinze de janeiro quando se iniciará o debate em torno da Constituição do Governo da Grecia.

GADO DE RAÇA

HERMILIO TOSCANO DE BRITTO, VENDE 600 REZES DA RAÇA "INDUBRASIL" 3|4 E 7|8 DE SANGUE, PODENDO SER VISTO PELO INTERESSADO, DEPENDENDO APENAS DE PREVIA COMBINAÇÃO

TRATAR A' AV. DUQUE DE CAXIAS, 50

DAS 17 AS 17,30

NAS PLANICES DE LUZON

continúa o avanço do 6º. Exercito Americano

QUARTEL GENERAL DE MAC ARTHUR, 12 (UP) — O Sexto Exército Norte-Americano continua avançando através das planicies do Luzon Central, numa frente de trinta quilometros.

Aviões ligeiros de reconhecimento já levantam vôo do aerodromo estabelecido em Lingayen, mas, não se pode ainda prevêr quando os caças passarão a utilizar-se dessa base.

Até ao momento a resistencia japonesa ainda e fraca como prova o fato de terem os norte-americanos sofrido apenas cinco ou seis baixas, durante toda a quarta-feira.

No mesmo dia foi feito um unico prisioneiro japonês.

Lendo o O DIARIO V. S. terá a situação do mundo em suas mãos

Lt. Comdr. R. W. Rieseberg

Foi recentemente promovido ao elevado posto de tenente-comandante, o iluste oficial R.W. Rieseberg, que exerce as importantes funções de Supply Officer da Marinha Americana, em Parnamirim.

Servindo aqui ha mais de um ano, este distinto militar tem-se mostrado um grande amigo do Brasil.

Esta promoção, que veiu premiar uma fecunda atividade na direção geral das transações existente entre a Marinha Americana e o nosso alto comercio, encheu de satisfação aos seus companheiros de farda e aos funcionarios brasileiros que trabalham sob a sua superintendencia.

Seja fiel ao jornal que lhe é fiel.

"O DIARIO"



Mais cedo ou mais tarde, "Adolfo! Onde estás!"

Pé de Coluna

AJUDA AO EXPEDICIONARIO

E' sobremodo agradavel para mim, ter de noticiar que o povo de Natal, tem sabido compreender e apoiar o esforço da Associação de Imprensa por sua Comissão de Ajuda ao Expedicionário. Os expedicionarios, estes nossos irmãos que nos campos de luta já estão a derramar o seu sangue de herois pela construção de um mundo sem regimens totalitarios, merecem de nós todos aqui da sua retaguarda, a máxima atenção, o maior carinho. O trabalho que já foi realizado por aquela Comissão tem sido apoiado pela totalitadade do comercio de nossa capital pelas nossas instituições, pelos nossos operarios. A visita em conjunto que a Associação de Imprensa realizou aos feridos da FEB que se encontram no Hospital Militar, levando-lhes palavras de conforto de regosijo pelos seus feitos e levando-lhes tambem alguns presentes, é o fruto dos esforços desenvolvidos pela Comissão de Ajuda ao Expedicionario. Não faz muito tempo que tive a grata satisfação de registrar o nobre gesto dos operarios da E. F. Central quando enviaram á Presidencia da Comissão algumas centenas de cruzeiros que estão sendo empregadas na compra de giletes, lapis, papel envelopes e outros pequenos objetivos dos quais tanto necessitam os nossos irmãos expedicionarios. Agora, os funcionarios do Serviço da Malaria, em uma cooperação expontanea acabam de enviar significativa soma que será empregada da mesma forma que a anterior. São gestos patrioticos e humanitarios como esses que devem ser imitados num apoio cada vez mais forte aos esforços da referida Comissão, que continua a trabalhar em prol do bem estar do Expedicionario do Brasil.

ZE' FERNANDES

Não pode transmitir enquanto não reduzir as taxas

A WESTERN E UMA RECOMENDAÇAO DA C.F.C.

WASHINGTON, 30 (A.P.) — A Comissão Federal de Comunicação, num relatorio provisório propôs que a "Western Knion Telegraph Company" seja impedida de transmitir mensagens comerciais entre o Brasil e os Estados, do Sul para o Norte, emquando não proceder ao reajustamento de suas taxas.

Nesse relatório — ao qual a companhia visada pode apresentar sugestão dentro de vinte dias — a Comissão diz que deve cessar aquela transmissão — salvo para mensagens oficiais — enquanto não forem eliminadas as diferenças entre as taxas cobradas num e noutro sentido, uma vez que as taxas mais altas, que aquela Companhia cobra nas mensagens telegráficas do Brasil para os Estados Unidos. São contrárias ás normas adotadas pela Comissão, as quais exigem que essas taxas sejam as mesmas, nos dois sentidos, do Sul para o Norte e do Norte para o Sul.

As mensagens oficiais ficarão isentas da proposta suspensão, para evitar a interrupção das comunicações de guerra, mas as respectivas taxas tambem deverão ser realizadas no tráfego em ambos os sentidos.

A Comissão tambem se manifestou contrária á cobrança de taxas mais altas para telegramas em linguagem comum do que para os redigidos em código.

Fica mantida a permissão de transmissão de mensagens telegráficas, do Norte para o Sul, uma vez que as taxas cobradas estão conforme com as estipulações da Comissão.

(Transcrito da "A NOITE", do Rio, de 31-12-44).

IMPUREZAS DO SANGUE
ELIXIR DE NOGUEIRA
(SILVEIRA)

Os menores e o carnaval

PORTARIA Nº 2|1945

O Doutor Carlos Augusto Caldas da Silva, Juiz de Direito da 4ª Vara da Comarca de Natal, Estado do Rio Grande do Norte usando de atribuições que lhe são próprias, e, ATENDENDO a que nos têrmos do artigo 131 do Código de Menores, a autoridade protetora dos menores pode emitir, para a proteção e assistencia dêstes, qualquer provimento que ao seu prudente arbitrio parecer conveniente, ficando sujeita á responsabilidade pelos abusos de poder; ATENDENDO a que, com a aproximação dos folguedos carnavalescos necessario e indispensavel é que êste Juizo torne certas providencias no sentido de serem devidamente acautelados e resguardados os interesses dos menores, salvaguardando a sua saude fisica e moral.

DETERMINA aos Srs. Comissários de Vigilancia, que, no exercicio de suas funções, observem e façam cumprir o que se segue:

I — Os menores de 14 anos não poderão tomar parte em "CORDÕES" e "RANCHOS" carnavalêscos, por serem tais diversões, pelos excessos a que são levados, muito prejudiciais ao seu organismo ainda em formação;

II — Nas vesperais infantis, que deverão terminar ás 20 horas é permitido o ingresso de crianças maiores de 5 anos de idade, devendo, entretanto, estar acompanhadas de seus pais ou responsaveis as que tiverem menos de 14 anos;

III — Nos bailes de sociedade legalmente constituida, frequentados, apenas, pelos sócios e respectivas familias, só é permitida a entrada de maiores de 14 anos;

IV — nos bailes de sociedade legalmente constituida, COM ENTRADA PAGA, mas de caráter exclusivamente familiar, só é permitido o ingresso de maiores de 14 a 18 anos quando acompanhados de seus pais ou responsaveis;

V — Nos bailes publicos o-r

(Continúa na 7ª pag.)

DOS JORNAIS

A INGREJA E A DEMOCRACIA

"Se admitimos que a demócracia, compreendida num sentido mais amplo, pode tomar varias formas — monarquias bem como republicanas — duas questões chamam a nossa atenção. Primtiro, que qualidade deve assinalar os homens que vivem na democracia, sob o regime democratico? Segunda, que qualidade deve assinalar os homens que mantem o poder publico na democracia?

"Os dois direitos de cidadãos, que vivem na democracia, são expressar a sua opinião sobre os deveres e sacrificios que lhes são impostos e não serem forçados a obedecer sem primeiro serem ouvidos. Pela solidez e resultados deste contrato entre os cidadãos e governo do Estado, podemos dizer se a democracia é verdadeiramente sadia e equilibrada. O Estado não é um aglomerado amorfo de individuos dentro de certos limites territoriais. E' e deve ser uma unidade organica e organizadora constituida por um verdadeiro povo.

Da "A Ordem" de ontem.

A UNIAO PAN-AMERICANA

O esforço que os povos da América estão realizando, em conjunto, no presente momento histórico tem sido um dos fatores decisivos do aniquilamento das nações agressoras. E' necessário que os povos americanos permaneçam unidos para que sua voz se faça ouvir na conferência internacional de paz que trará ao mundo uma era de tranquilidade sem as competições armamentistas que nos atormentaram depois do tratado de Versalhes.

Agora que o fim do presente conflito está á vista, a realização de mais uma conferência pan-americana tem importancia indisfarçavel.

O Brasil que sempre pugnou pelos entendimentos pacificos entre as nações livres do mundo só pode vêr com entusiasmo e comparecer com ardor de velho lutador da bôa causa a esse congresso que esclarecerá a posição de nossos povos americanos em face dos graves problemas mundiais.

Do editorial da "A Republica" de hoje.

Herculano Mendonça

REPRESENTAÇÕES E CONTA PROPRIA

Dispõe para entrega imediata a aguardente "MOCOTOLINA" e compensado de PINHO, CEDRO e fôlhas de IMBUIA.

Trav. Venesuela, 35 — primeiro andar
Teleg. "MENDONÇA" — C. Postal, 47 — Natal

Representações Nacionais e Estrangeiras
Comissões-Consignações-Conta Propria

Seguros
Publicidade

Paiva & Freire, Ltda.

AVEIA QUAKER OATS — AVEIA DE FAMA MUNDIAL
MOREIRA & IRMÃO — TUDO PARA AUTOMOVEL — TINTAS INDUSTRIAIS
LABORATORIO PANDORAGAL, LTDA. — DEPURATIVO "PANDORAGAL" E XAROPE JUARUCU'"
J. C. ARAUJO & CIA. — TUDO PARA CINEMA, LIXAS, MOVEIS, ETC.
FABRICA DE TINTAS IRAN, LTDA. — TINTAS, ESMALTES E VERNIZES PARA TODOS OS FINS.
MAURELIO CHIORBOLI — MAGNESIA "SÃO PELEGRINO" E ARTIGOS CIRURGICOS.
CHARLES LORILLEAUX & FILHOS — TINTAS DIVERSAS PARA IMPRESSÃO.
"ELCO" — MATERIAL ELETRICO - ESTERILIZADORES - FERROS DE ENGOMAR — TORRADORES DE PÃO, ETC.
"CORANIL" — O MELHOR CORANTE DO BRASIL.
RABAY & CIA. colchas, toalhas, rendas blusas, vestidos, ternos, finissimos artigos do Ceará, trabalhados á mão.
ELIAS & CIA. — Perfumarias em geral.
VVA. SABINO PINHO & CIA. — "Farroz", "Farinha das Mercês" e homeopatia em globulas e em tintura.

E uma dezena de produtos garantidos á disposição dos srs. comerciantes e industriais deste Estado !

Av. Duque de Caxias, 106--1°. and.-Sala 4
(Edif. do Banco do Povo)
End. Teleg. "REIERVA"--Cx. Postal, 171

NATAL
RIO G. DO NORTE

A nova Liga das Nações

Silveira PEIXOTO (Autor de "Falam os escritores")

Fala-se na instituição de uma nova Liga das Nações, desta vez orientada por diretrizes mais consentaneas com a realidade e realmente capazes de fazer desse organismo o alicrce de uma paz efetiva e duradoura.

Seria a entidade a fundar-se dotada de recursos que pos sam habilitá-la a anular as origens das guerras periódicas, de maneira a assim afastar os perigos que daí decorrem para a paz, e o da soberania nacional, compreendida como poder supremo e ilimitado por lei.

E' essa uma tése das de maior vulto e de extensa margem para estudos e controvérsias. Mas daí é indubitavel, depende não apenas o sucesso do empreendimento, como também os destinos do mundo de amanhã.

De qualquer maneira e apesar de ainda muito afastada de seus pontos de fixação definitiva, a iniciativa assume importancia extraordinária, as relações entre os povos.

Indiscutivelmente, será esse o mais complexo de todos os problemas com que terão de arcar as democracias vitoriosas. Com efeito, será preciso que o edificio a constituir-se não tenha os defeitos que comprometeram e arruinaram de todo a Liga das Nações criada após a guerra de 1914.

Uma das causas principais desse insucesso foi pretender-se harmonizar dois principios logicamente inconciliáveis: o da eficácia do Direito Internacional, condição indispensavel á manutenção da paz, pois que envolve o bem estar dos homens, depois da madrugada de redenção que está raiando.

Será o orgão assegurador dos Direitos do Homem — a cupula de toda a obra que estamos realizando, nós os que verdadeiramente amamos a liberdade. E resta-nos, porisso, ardentemente desejar venha a nova Liga das Nações a preencher seus fins a ser o grande sustentáculo da paz e do progresso da humanidade.

BARALHOS

139

Campista.

recebeu JOÃO RODRIGUES BARBOSA

Preços especiais para revendedores

Remessa pelo Reembolso do Correio para o interior do Estado

Av. Tavares de Lira, 43

Sargentos Fuzileiros de Natal

Aos prezados sargentos fuzileiros da 3ª Cia. Regional da Base Naval de Natal, os Sargentos da Força Aérea Brasileira desta Capital agradecem as felicitações enviadas desejando que 1945 seja de prosperidade para todos nós, afim de defendermos a Causa das Nações Unidas para engrandecimento do nosso querido Brasl.

A diretoria do "Brasil Clube", avisa aos seus associados que no próximo domingo, dia 14, fará realizar em sua séde social uma matinée dedicada aos seus associados e familias.

NOTA: — Haverá uma surpresa sensacional para os associados.

Augusto Salvador Trindade
1º Secretário

Ginasio Nossa Senhora das Neves

Dirigido pelas Religiosas "Filhas do Amor Divino"
Natal — Rio Grande do Norte

Avisos para 1945

I — Exames de Segunda Epoca

1º — exames de admissão ao 1º anos ginásial e comercial — a 26 e 27 defevereiro.

2º — exames orais dos cursos ginasial e comercial a 27 de fevereiro.

II — Matriculas

1º — Curso primário — a partir de 15 de janeiro.

2º — Cursos ginásial e comercial de 1 a 15 de março.

III — Abertura das Aulas

Curso primário — a 1º de março.

Cursos ginásial e comercial — a 19 de março.

O curso gratuito, que prepara alunas para os exames de admissão aos cursos ginasial e comercial, terá inicio no dia 1º de fevereiro.

NOTA: — O ginásio só receberá alunas internas a partir de 1º de março.

A DIRETORIA

CINEMATOGRAFIA

Conheça seus favoritos

MARCY MC GUIRE

A explosiva Marcy Mc Guire chama-se realmente assim, e nasceu em Kansas City, Kansas, a 22 de fevereiro de 1926. Tem apenas 1m.54 de altura e pesa 51 kls. cabelos ruivos e olhos castanhos.

Até o ano de 1942, Marcy Mc Guire imaginára Hollywood apenas como uma linda cidade da qual vêm-se fotografias nas revistas...

O caso foi este: a verdade é que Marcy sabia-se sobejamente admirada pelo publico que a ouvia em "night-clubs" de Chicago, porem jamais havia pensado na Méca do Cinema. Mas (na vida de todos nós ha sempre um "mas") uma noite, um cavalheiro após ouvi-la cantar, foi procura-la e ofereceu-lhe um convite para um "test" nos studios da RKO Radio. Acontece que esse "cavalheiro" era Tim Whelan, o conhecido produtor cinematográfico e parecêra muito insistente quanto ao fato de Marcy aceitar a sua oferta.

A pequena sem grandes entusiasmos, acedeu e no dia seguinte, em companhia de Whelan foi á Los Angeles, fez o "test" e voltou a tempo de iniciar o seu numero no "Rhumba Casino"!

Porem Marcy não levára muito á sério a sua pequena aventura, pois sempre achára que Hollywood fôra feita para as "glamour gals" e não para as "caras amassadas"... Mas o fáto é que ela recebeu um chamado de Hollywood, quando se encontrava numa "tournée" com a Camel Caravan, e dirigindo-se para a RKO Radio, foi contratada para aparecer no filme de Victor Mature e Lucille Ball, "Sete dias de licença".

Todo o talento que Marcy possue foi herdado de sua jovem e bonita mãe, Mrs. Annona May Mc Guire, que em anos passados, era cantora em Kansas City. Mrs. McGuire sempre incentivou sua filha a tornar-se uma artista, tendo-a até auxiliado bastante.

Após o seu filme de estréia, Marcy, sempre na RKO, filmou: "A lua ao seu alcance", com Michele Morgan e Sinatra, onde sentiu grande emoção em contracenar com "A Voz"; "Um mundo de ritmos", com Joan Davis, Mischa Auer e Kay Kyser; "Sete dias para amar", com Wally Brown e Alan Carney.

Marcy é que podemos chamar "um Mickey Rooney de saias", pois é pequenina, turbulenta e está sempre alegre. E' uma das mais populares cantoras no estilo "hot music" e uma das mais queridas entre os artistas da RKO.

CARTAZ DO DIA

REX — Hoje, ás 18,45 — Ultima exibição de E O ESPETACULO CONTINUA, com Eddie Cantor.

ROIAL — Hoje, ás 19,30 — ALARME NO ATLANTICO.

Compram-se

BONUS DE GUERRA
Informações com:

RAIMUNDO PINHEIRO
Rua Dr. Barata nº 218

CABELOS BRANCOS

A BELEZA DA MULHER E A JUVENTUDE DO HOMEM, depende dos seus lindos cabelos e este se consegue usando o admiravel preparado Brilhantina "Rejuvenol". Com OITO DIAS DE USO, os cabelos brancos voltam a sua côr natural, adquirindo brilho e vigor. A BRILHANTINA "REJUVENOL", evita a quéda dos cabelos, extingue a caspa, sendo um óleo perfumado, regenerador, arôma suave e não uma tintura.

A' venda em dois tamanhos, nas farmacias, perfumarias e casa de armarinhos. Representantes:

Agente neste Estado
RUBENS MASSUD
Caixa Postal, 184
Natal - R. G. N.

FABRICA "REJUVENOL" — ELIAS PACHA & CIA. — 13 de Maio, 24 — Caixa Postal, 273 — Belem do Pará — Brasil —

ECONOMISE SAUDE

Usando o delicioso e perfumado
SABONETE ROSS
E
DINHEIRO

ADQUIRINDO SEUS REMEDIOS na

Farmacia Santa Cruz

Rua Dr. Barata 158 — Natal R. G. Norte

Cr$ 2,80 na Farmacia Santa Cruz
Cr$ 3,50 em toda parte

Oportunidades

VENDE-SE uma maquina de escrever. Ver e tratar com A. Guilherme, na Agencia Americana, Tavares de Lira, 68.

VENDE-SE uma mercearia com pequeno estoque de mercadoria, dispondo de casa de moradia. A tratar na mesma, á Rua Dr. Miranda nº 66 (Rocas).

—

AULAS DE INGLÊS E CURSO DE ADMISSÃO

Ensina-se Inglês e prepara-se alunos aos cursos de admissão, ginasial, comercial, aceitando-se tambem alunos do curso primario.

Tratar á av. Rio Branco, 710.

CHEVROLET 40 — Vende-se um, em ótimas condições, com placa de aluguel e cota de gasolina. Facilita-se o pagamento. Informações com o sr. Romulo Wanderley

FERNANDES & CIA.

Endereço Telegráfico
FERNADIA
Fone: 1649
Cx. Postal, 50

Av. Tav. de Lira, 32
DEPOSITO
Trav. Venezuela, 31
NATAL

PEÇAS E ACESSORIOS PARA TODOS OS TIPOS DE CARRO

PNEUS — BATERIAS — OLEOS E GRAXAS, ETC.

Tudo pelos menores preços da praça

Moreira, Souza & Cia.

Avenida Tavares de Lira ,19
Fone 1333
End. Teleg. "LUAR" — Cx. Postal, 90

GRANDES ESTOQUES PERMANENTES DE MADEIRAS DE VARIAS QUALIDADES E DIMENSÕES

E DO AFAMADO CIMENTO

POTY

Vantagens e perigos das armas aliadas

Copyright by PRESS INFORMATION
(Exclusivo para o O DIARIO no Rio Grande do Norte)

LONDRES, por VÉRITAS, Serviço Cabográfico do Press Information Service — Foi a 16 de dezembro que o marechal von Rundstedt lançou sua contra-ofensiva numa linha de sessenta quilômetros que ia de Treves á floresta de Hurtgen. Atacou entre o setor de Colônia e o Saar. O terreno devido á sua posição elevada era bem indicado para uma tal operação. Ao assalto inicial que visava descobrir os pontos fracos do inimigo, sucedeu um apausa de 12 horas. A ofensiva então retomada visou objetivos selecionados. O alto comando alemão se tornou extremamente lacônico em seus comunicados para não fornecer nenhuma pista ao inimigo.

O que devemos, antes de tudo considerar é que o impacto inicial de uma concentração formidavel de forças blindadas que incluia os ultimos modelos de tanques "Panter" e "Tigre" reforçada por um poderoso fogo de artilharia, e amplas reservas de divisões novas deveria resultar em uma profunda penetração inicial. Falou-se em um avanço de 20 milhas além de Mamedy. O que é importante ainda notar é que esse avanço é a repetição da arremetida através das ravinas das Ardennas que o inimigo empreendeu em 1940 contra o exército fancês. Hoje, como ontem, divisões de tanques espalhar-se-ão logo após a penetração para desmantelar o sistema aliado de comunicações. Podemos imaginar as condições dificeis e confusas sob as quais o 1º e 9º exércitos americanos devem estar lutando. Pequenas unidades de paraquedistas nazistas, lançadas atrás das linhas americanas no primeiro dia farão sua guerrilha, ao longo das estradas. E estas precisarão ser bloqueadas, para evitar um avanço em profundidade das unidades blindadas, nazistas.

Tudo indica que o marechal von Rundstedt se utiliza de todas as forças disponiveis, tentando em um ataque cuidadosamente preparado, não só reter o avanço inimigo como torná-lo impossivel por muitos meses. Espera Berlim que, antes que os aliados sejam capazes de voltar á carga, as invenções técnicas nazistas já terão atingido tão avançado progresso, ou que os atuais desentendimentos no seio dos aliados tenham chegado a tal ponto que uma paz de compromisso se torne visivel. Não devemos subestimar a força inimiga nem nos surpreender diante dos sucessos que estas possam lograr ainda.

Por outro lado, aos comandantes aliados uma "chance" que ocorre uma só vez no decorrer de uma guerra. Queriamos uma luta decisiva na margem ocidental do Reno, e conseguimo-lo. O inimigo arriscou-se a um golpe de feição decisiva. Não se póde ter uma oportunidade de tal magnitude sem aceitar, igualmente os riscos correspondentes.

Não podemos comparar o ataque atual com o avanço dos tanques nazistas em Avranches. Este não passou de uma operação improvisada em uma frente estreita, empreendida por forças insuficientes. A ofensiva de hoje se pode antes comparar ao esforço final de Lundendorff em 1918. Os aliados dispõem de extensos recursos em homens e materiais na França e nos Paises Baixos, para revidar o ataque.

Nada, porém, será apressado. No momento preciso e decisivo poderosas unidades atacarão os flancos de Rundstedt ao norte e ao sul. Dentro de semanas o fim da guerra contra a Alemanha poderá se delinear bem próximo, em um encontro de proporções gigantescas, de unidades blindadas. A batalha se move em direção a Sedan. E a Sedan de 1870 como a de 1940 exige sua desforra.

Há males que vêm para bem — Este é um deles. As vitórias retumbantes dos ultimos meses, a sub-estimação da capacidade combativa do inimigo, levaram muita gente a crer que a guerra já estava finda o que arrefeceu nosso esforço bélico. A lição de Rundstedt será eficaz para a causa aliada.

"AGENCIA UNIVERSAL"
PEÇAS, FORD, CHEVROLET, PLYMOUTH, DODGE, INTERNATIONAL
ACCESSORIOS PARA AUTO E CAMINHÕES — MATERIAL PARA BICICLETAS
TINTAS, FITAS DE FREIOS, OLEOS, GRAXAS PARA POLIMENTOS, ENCERADOS, MOLAS, PNEUS e CAMARAS DE AR ETC.
UNICOS DISTRIBUIDORES PARA TODO O ESTADO, DAS AFAMADAS BATERIAS PREST-OLITE — GARANTIDAS
Pelos menores preços da praça
Avenida Tavares de Lira, 34
NATAL

JOALHARIA ALENCAR
DE JOAO ALENCAR
Casa de maior variedade em artigos de ouro e para presentes
relogios, pulseiras, bijouterias
Pessoal e oficina propria
Rua Dr. Barata, 205
Rio Grande do Norte NATAL

INDICADOR PROFISSIONAL

MEDICOS

Dr. Milton Ribeiro Dantas
MEDICO ESPECIALISTA
Doenças dos pulmões, Brenquios e Pleuras
Pneumotorace Artificial
RAIO X
no consultorio e em domicilio
CONSULTORIO: Rua Ulisses Caldas, 86 - 1º andar
FONE, 1349
RESIDENCIA: Av. Prudente de Morais, 380 — FONE, 1367

Dr. Etelvino Cunha
(Curso de aperfeiçoamento no Rio de Janeiro e São Paulo)
Assistente do Hospital Miguel Couto
DOENÇAS DE SENHORAS — PARTOS
Ondas ultra-curtas, Bisturi Eletrico, Eletrocoagulação, etc
CONSULTORIO: Rua Cel. Bonifacio, 223 (Ribeira) Das 15 ás 18 horas — FONE 1052
RESIDENCIA: Praça André de Albuquerque, 534 — FONE, 1375

...tratamento e operações das doenças dos OUVIDOS, NARIZ E GARGANTA
Dr. Cleodon Tavares
...xiliar técnico e ex-assistente interino da Cadeira de Oto-rino-laringologia da ...CULDADE DE MEDICINA DO RECIFE e assistente HOSPITAL PEDRO II, (Recife)
...ultas das 15 ás 18 horas ...uté. Dr. Barata, 223-1º ...r. Vol. da Patria, 696

Dr. Manoel Vitorino
ESPECIALISTA
DOENÇAS DO SISTEMA URINARIO
(ambos os sexos)
Doenças do sistema genital masculino
OPERAÇÕES
Doenças venereas em geral
Consultorio: Rua Coronel Bonifacio nº 228 — Natal
Telefone 1029

Dr. Sergio Guedes
Reabriu seu consultorio á Trav. Argentina, 42
Diariamente das 14 ás 17 horas

Dr. Anibal Medina de Azevedo
Diplomado pelo "Institute Osvaldo Cruz" (Manguinhos)
ALERGIA
Diagnostico e tratamento das doenças alérgicas (Asma, colites, enxaquecas, dermatóses, etc.
ANALISES CLINICAS
Exames de Urina, Sangue, Fézes, Pus, etc.
Av. Rio Branco nº 648 das 15 em diante

Joana da Rocha Lima
PARTEIRA
Diplomada pela Faculdade de Medicina do Rio de Janeiro
Ex-assistente do Hospital Pro-Matre e Maternidade Escola
Residencia: Av. Rio Branco, 887 — Natal

Dr. Olavo Montenegro
Curso de aperfeiçoamento no Rio de Janeiro
CLINICA MEDICA E PEDIATRICA — DOENÇAS DA NUTRIÇÃO E GLANDULAS ENDOCRINAS OBESIDADE, MAGRESA, DIABETES, REUMATISMO
Regimens alimentares
Consultas das 15 ás 18 horas
Consultorio: Rua Cel. Bonifacio, 322 - Tel. 1032
Res.: Av. Deodoro, 596 — Tel. 1718

HEMORROIDAS
CURA RADICAL
Sem operação e sem dor — Doenças Anu-Retais e do tratamento dos estreitamentos do réto pelas dilatações diatermicas
PARTOS

Dr. L. Bandeira de Melo
ESPECIALISTA
CONSULTORIO: Praça Augusto Severo, 250 . 1º andar — Salas 3 e 5
Expediente: de 2 ás 5 diariamente
RESIDENCIA: Rua João Pessoa, 154

GABINETE MEDICO DENTARIO
Dra. Aliete Roselli
CLINICA MEDICA E GINECOLOGICA
Consultas: 9 ás 11 e 13 ás 18
Odete Roselli
CIRURGIA-DENTISTA
Consultas: 8 ás 11 e 13 ás 18
Telefone 1161
Av. Junqueira Aires, 596

Dr. Gonçalo-Mendo Vidal
CLINICA VETERINARIA
Residencia: Ferreira Chaves nº 127
Edificio Fernando Costa das 12 ás 17 horas, sabado das 8 ás 12 horas
Pensão Natal: das 7 ás 12 e das 17 ás 20 horas

Dr. Alvaro Vieira
Chefe de Clinica Cirurgica do "Hospital M. Couto"
Cirurgia Geral Doenças de Senhoras — Eletricidade Médica
Eletro-coagulação — Ondas Curtas — Bisturi Eletrico
Consultorio: Av. Duque de Caxias — 174 Fone, 1284
Horario: Das 14 horas em diante
Residencia: Av. Getulio Vargas — 750 Fone: 1423

Dr. Creso Bezerra
CHEFE DO SERVIÇO DE CLINICA MEDICA DA POLICLINICA
Clinica médica de adulto
Clinica especializada de Aparelho Digestivo
CONSULTORIO
Av. Rio Branco, 669 — 1º
Horario — 14 ás 16
Residencia — Rua da Conceição, 621 — Fone, 1354

"O DIARIO"
é o jornal de maior VENDA AVULSA da Capital

Advogados

Garibaldi Tinôco e Djalma Aranha Marinho
ADVOGADOS
Esplanada Silva Jardim "Edificio Elder" Ribeira
Telefone, 1570 — Natal

Manoel Varela D'Albuquerque
ADVOGADO
NATAL
Avenida Duque de Caxias (antiga Sachet, 191)
Andar terreo

Gil Soares de Araujo
ADVOGADO
Escritorio e residencia: Rua Camboim, 753
NATAL

Bel. Vicente de Sousa
ADVOGADO
da Ordem dos Advogados
Causas civeis, criminais e Trabalhistas
Rua Fonseca e Silva, 1105
Alecrim — Natal

O DIARIO
(VESPERTINO)
(Responsabilidade da Empresa "O DIARIO" Ltda.)
EXPEDIENTE
Secretario: Djalma Maranhão
Gerente: Durval Paiva Fº
(SÉDE)
Redação, Gerencia e Oficinas
Rua Frei Miguelinho, 129
TELEFONE 1.205
Natal—Rio Grande do Norte
HORARIO:
De 7 ás 11 e de 13 ás 17
ASSINATURAS
ANO ..... Cr$ 70,00
SEMESTRE ..... Cr$ 40,00
Anuncios e Publicações
Tabela na Gerencia
VENDA AVULSA
Numero do dia .... Cr$ 0,40
Numero atrasado .. Cr$ 0,80
NOTA — Só publicamos colaborações solicitadas

CONSTRUT.

Joaquim Vitor de Holanda
CONSTRUTOR
Prov. nº 25 — P
Registrado no Conselho de Engenharia e Arquitetura
Construções e reconstruções — Estuques e revestimentos de fachadas — Postes e manilhas de concreto para boeiras — Bancos para jardins
Deposito e Escritorio:
Rua do Sol, 206 — Natal

Plantão de Farmacia
Hoje — NATAL

33v

Mande fazer seus impressos e seus clichês nas oficinas d'O DIARIO

Desse modo v. s. coopera para o progresso do SEU jornal

LUTA INGLORIA

Geraldo N. SERRA (Da dir. da As. Paulista de Imprensa)

Desejando travar uma luta inglória para seu ex-vitorioso povo, Adolf Hitler vem de lançar mão das suas ultimas reservas de potencial humano Um combatente aprisionado numa recente batalha era um menino de doze anos, mais ou menos, segundo relata um jornal cinematográfico e que estava ombreando-se com homens já idosos, mal equipados e mal treinados e que haviam sido exortados por Hitler e Himmler a defender suas familias e o Reich. Estes homens foram chamados de "Divisões Gotterdamerung" pelos soldados aliados que os têm pela frente.

Póde-se dizer, de modo bem acertado e verdadeiro que estes homens estão combatendo com incrivel ferocidade, mas é certo que não estão combatendo com o fito de ascançar a vitória, porque sabem que a Alemanha já não é uma grande expressão bélica capaz de fazer frente ao poderio sempre crescente dos aliados. Hitler — como sempre aconteceu em sua existência — está á espera de um milagre para salvar-se e está envidando miraculosos esforços para contemporizar o colapso total, na ingênua esperança de que o fluxo de abastecimentos dos aliados sejam interrompidos pelo mau tempo do outôno e de que uma nova arma possa conter a maré da invasão aliada.

Aachen, uma das maiores cidades alemãs da fronteira caiu depois de sete dias de luta. Tudo o que resta da velha cidade medieval é um montão de ruinas. As "Divisões Gotterdamerung" de Hitler estão simplesmente ateando fogo ao seu próprio "Vakhalla", num barulhento e insensato final de uma peça de Wagner.

A lógica das coisas nos diz que se os nazistas querem combater até o fim e é bem compreensivel, pois eles nada têm a perder. Faz parte das suas aventuras. Mas porque deveria o povo alemão continuar a lutar por eles? Em 1918, quando os lideres alemães perceberam que a guerra estava perdida, até um impiedoso militarista como Ludendorff teve senso claro em tomar a decisão de pedir a paz imediata afim de salvar sua pátria. Hoje, a Alemanha já ultrapassou de muito o ponto no qual Ludendorff renunciou á luta e o numero de generais enforcados por Hitler mostra que muitos dos principais chefes militares alemães estão, de modo semelhante, prontos para renunciar á luta. Daqui por diante, a guerra que a Alemanha puder sustentar não representa para ela senão um lento suicidio nacional. Os resultados serão apenas encargos ainda maiores, que pesarão sôbre o povo alemão. Os depósitos de abastecimentos, tanto de gêneros alimenticios como de equipamentos, nos outrora paises ocupados, com que contavam os alemães, estão perdidos.

A Alemanha constitue hoje quasi o unico alvo para as granadas da artilharia e as bombas dos aviões. O bloqueio poderá apertar-se ainda mais, e ela terá de passar fome e tremer o frio, enquanto suas cidades vão sendo devastadas por meio de ataques aéreos e terrestres.

Para obter a luz do dia durante a noite

Kerosene "AURORA"

SHELL

Distribuidores Cauhi Barroca

Rua Campos Pinto, 831 — Recife.



XAROPE JUARUCÚ

REMEDIO INOFENSIVO, EFICAZ E PROPRIO A TODAS AS IDADES

A VENDA NO BRASIL EM TODAS AS CASAS DE DROGAS

AGENTES DEPOSITARIOS NESTE ESTADO

PAIVA & FREIRE, LTDA.

Edificio Banco do Povo, 1º andar — sala 4

Caixa Postal, 171 — End. Teleg.: "RESERVA"

AGUARDENTE?

"OLHO D'AGUA"

(Examinada e Aprovada pelo Laboratorio Bromatologico do Rio de Janeiro)

Saboroso Aperitivo para o mais exigente paladar

Peça Sempre — OLHO D'AGUA

Fabricada e Engarrafada por

JOÃO BERCKMANS DANTAS

Lublin é a sede do governo Polonês

LONDRES, 11 (UP) — Informam que Lublin é a séde do novo Governo Provisorio Polonês, reconhecido pela Russia.

E, informam que mais de trezentos mil soldados polonezes estão se concentrando a margem do rio Vistula, aguardando ordens para lançar-se ao assalto contra os alemães.

Trabalho e Previdencia Social

Proteção á mulher trabalhadora

De Segadas VIANNA

(Copyright da PRESS PARGA)

(Exclusivo para o O DIARIO no Rio Grande do Norte)

RIO, (Press Parga) — Um dispositivo da Consolidação das Leis do Trabalho que encerra preceito de grande alcance é o que se encontra no art. 391: — "Não constitue justo motivo para a rescisão do contrato de trabalho da mulher, o fato de haver contraido matrimonio ou de encontrar-se em estado de gravidez".

A proposito de sua aplicação têm, entretanto, surgido algumas duvidas e a mais frequente é a seguinte: — Si o primeiro ano de trabalho é considerado como de experiencia, não sendo devida indenização pela rescisão do contrato, pode o empregador dispensar, dentro desse periodo, a empregada que se casa ou que se encontra em estado de gravidez, sem lhe pagar indenização?"

Em face do citado artigo 391 parece-nos que não. O contrato de trabalho da mulher rege-se pelos mesmos dispositivos do contrato de trabalho para todos os assalariados mas a trabalhadora que se casa e a trabalhadora gestante teem proteção especial.

A rescisão do contrato de trabalho por espontanea vontade do empregador, durante o primeiro ano de sua vigencia e pois no periodo de experiencia, reveste-se de aspecto evidente de fraude á lei e, por isso, não isenta o empregador do pagamento de indenização.

Tratando-se de trabalhadora gestante ha ainda mais. O empregador não pode rescindir o contrato de trabalho para evitar o pagamento dos salarios mas seis semanas antes e nas seis depois do parto. Comprovado o estado de gravidez por atestado médico oficial, se o empregador despede a trabalhadora sem justo motivo deverá pagar-lhe não somente a indenização como ainda o salario correspondente ao periodo de licença.

Interpretar-se de outra maneira seria admitir a burla a lei. Um empregador poderia despedir a empregada gestante, pagava-lhe a indenização de 2 meses de salario (se ela tivesse 2 anos de serviço) e evitava ter de pagar o salario integral durante 4 meses de licença.

Não conhecemos nenhum julgado da Justiça do Trabalho sobre a materia, mas aqui procuramos fixar, em rapidas linhas, nosso ponto de vista sobre assunto que tão de perto diz aos interesses das trabalhadoras.

Fraternidade do Foie

AVIÕES ABATIDOS EM DEZEMBRO

Cr$ 18,50

MOVELARIA IDEAL

a Rua Pres. Bandeira 373. (A antiga 2 Alecrim) Acaba de receber recentemente grande partida de Vime, Argentino e Nacional: Parece incrivel mais é a expressão da verdade.

Confecciona-se todo e qualquer estilo de moveis como sejam: Grupos para sala, porta chapeo, berços, roupeiros, papeleiros, Sextas, para padarias, etc.

Serraria Arcantil Ltda.

RUA MIPIBU', 676 — NATAL

FONE 1.503

Grandes estoques de madeiras de todos os tipos, tamanhos e qualidades

Contráta qualquer tipo de cobertas

Secção especializada para fabricação de

Moveis e Esquadrias

Hermilio Toscano de Brito

Representações nacionais e estrangeiras e conta propria

SERVIÇOS ESPECIALIZADO DE TRANSPORTES

Depositário de madeiras, canos galvanisados, ferro, arame liso, pregos oleo de linhaça, manilhas de barro, cimento, etc.

Rua Duque de Caxias, 59 — Fone 1207 — Teleg. "HOLIMERN" — Cx. postal, 125

NATAL — RIO GRANDE DO NORTE

SERRARIA CENTRAL

Estoque permanente de madeiras do norte, sul, e das matas do Estado — Materiais para construção

Rua Cel. Bonifacio, 193 — Fone 1923 — Natal — Rio Grande do Norte

Sociedade

ANIVERSARIOS

HOJE

Senhores

Aniversaria hoje o dr. Arnaldo Gomes Neto, 1º Juiz Municipal de Natal e figura de relevo nos circulos sociais e juridicos da cidade.

— Decorre nesta data o aniversario natalicio do sr. Manoel Ernesto Nobre, funcionario da Prefeitura de Natal.

Sr. Fabricio Pedrosa — A data de hoje assinala o aniversario natalicio do sr. Fabricio Pedrosa, industrial neste Estado, presidente do Aero Clube do Rio Grande do Norte e elemento de escolha nos meios esportivos desta capital.

O aniversariante que gosa de real prestigio na sociedade natalense, por certo, receberá das pessoas de suas relações de amisade as justas demonstrações de apreço que merece.

— Passa hoje o aniversario do sr. Francisco Dias de Paiva, funcionario do Fomento Agricola neste Estado.

— Transcorre nesta data o aniversario natalicio do sr. Manoel Jacó, comerciante nesta praça e pessoa bastante relacionada em nosso meio social.

Senhoras

A sra. Julia Dantas Landim, esposa do sr. Severino Fernandes de O. Landim, funcionario de categoria da Prefeitura de Natal, tem na data de hoje registrada a passagem de sua festa aniversaria.

Senhoritas

Deflue na efemeride de hoje a data natalicia da srta. Elba de Vasconcelos, filha do dr. João Cirineu de Vasconcelos, chefe dos Serviços Comerciais do Departamento de Imprensa e Propaganda.

Crianças

Marca-se na data de hoje o aniversario natalicio do pequeno José, filho do dr. Milton Ribeiro Dantas, diretor do Sanatorio "Getulio Vargas" e presidente do Comité de Coordenação Inter-Americano nesta capital.

PROMOÇÕES

Capitão Alvaro Carneiro da Cunha — Por decreto do sr. Presidente da Republica, acaba de ser promovido ao posto de capitão do Exercito Nacional, o 1º tte. Alvaro N. Carneiro da Cunha, uma das figuras mais brilhantes da corporação militar a que pertence.

O ilustre oficial que gosa de gerais simpatias entre os seus colegas de farda, recebeu, por essa justa promoção as homenagens a que faz jús.

FALECIMENTOS

D. Maria Augusta Varela Sobral — Na avançada idade de 68 anos, faleceu, anteontem, em Ceará-Mirim, a sra. Maria Augusta Varela Sobral, um dos mais distinguidos elementos da sociedade ceará-mirinense.

Pertencente a uma tradicional familia, a veneranda senhora era portadora de apreciaveis virtudes de coração e de elevados dotes espirituais, com os quais marcou a sua vida de dedicação e cuidados extremos para com aqueles que, em vida, exemplificou com as prendas invulgares de sua alma aberta á caridade e ao bem.

A cidade, cujo meio social lutuou com o seu doloroso traspasse, ainda lamenta a perda da filha dileta.

Viuva do cel. Angelo Varela, cuja memoria Ceará-Mirim guarda como uma legenda, a extinta não deixa filhos de seu consorcio.

São seus sobrinhos os drs. José Augusto Varela, Prefeito da Capital, Varela Santiago, Diretor do Leprosario S. Francisco de Assis e do Instituto de Proteção á Infancia, Manoel Varela de Albuquerque, Procurador da Republica neste Estado, João Varela, cirurgião-dentista nesta capital e Aujuli Varela, chefe do serviço da I.F.O.C.S. em Lima Campos.

O seu enterro teve lugar na tarde daquele dia, sendo o feretro acompanhado por grande numero de pessoas da amisade da pranteada senhora.

O DIARIO apresenta, por esse doloroso registro, os seus sentimentos aos membros da familia enlutada.

CONCURSOS PARA O BANCO DO BRASIL E DO D.A.S.P.

José Ferreira Filho

Leciona português, Preparando candidatos para habilitação ao Artigo 91. Cursos: Primário, Ginasial e Colegial, Gramática Historica e literatura. Informações pelo tel. 11-45.



AGENTES DEPOSITARIOS NESTE ESTADO:

PAIVA & FREIRE, LTDA.

Edificio Banco do Povo, 1º andar — sala 4

Caixa Postal, 171 — End. Teleg.: "REIERVA"

Sociedade Recreativa Alecrinense

NOTA OFICIAL

A Diretoria da Sociedade Recreativa Alecrinense leva ao conhecimento de seus associados que no próximo sábado, fará realizar-se em sua séde social um grande baile em **1º Grito do Carnval**, para o qual está adaptando o salão para as festas de "Momo".

Já se acham em circulação os convites ás familias natalenses.

Traje: o de passeio.

Recibo nº 1.

Severino de O. Galvão
Secretario

Escritorio Comercial de Compras e Informações

DE

LOURIVAL PEREIRA

Parque D. Pedro II, 306 — Sala 12

SÃO PAULO — (BRASIL)

Dispondo de pessoal habilitado e competente, encarrega-se de qualquer assunto comercial referente a compras, como sejam: máquinas para industria, lavoura, motores, peças e acessórios, instrumentos de cirurgia, instalação para dentistas, etc. etc. Também encarrega-se de fornecer cotações e informações detalhadas sôbre qualquer mercadoria na Praça de S. Paulo

Tratar nesta capital com

LOURIVAL PEREIRA

Av. Tavares de Lira, 36 — Caixa postal, 91

———:-- Fone 1542 --:———

NATAL — RIO GRANDE DO NORTE

EMPREGADO

Precisam-se de dois para balcão de ferragens

CASA VIANA

Rua Dr. Barata, 239

Noticiario do Pais

pela AGENCIA NACIONAL

Trabalhadores para os seringais

RIO BRANCO, 12 (A. N.) — Acabam de chegar a esta capital, viajando em navio da SNAAPP, 263 imigrantes encaminhados pelo D.N.I. Apresentam todos bôas condições fisicas e foram recebidos pela Delegacia Regional do D. N.I.

Campanha contra os fraudadores do tabelamento

FORTALEZA, 12 — Prossegue a Campanha da Comissão Estadual de Preços contra os fraudadores do tabelamento, tendo sido organizado um serviço de sindicancias, de maneira a surpreender sempre que possivel, em flagrante, os exploradores do povo.

Centro de Reeducação para mulheres

J. PESSOA, 12 — Será inugurado, ainda na primeira quinzena deste mês, nesta capital, o Centro de Reeducação para Mulheres, onde estão internadas todas as sentenciadas do interior do Estado.

Moradores de mocambos transferidos para o interior

RECIFE, 12 (A. N.) Durante o ano passado o Estado fez transferir para as zonas rurais do interior, afim de trabalharem em fábricas e campos de colheita, 2.520 pessôas que habitavam os mocambos do Recife.

Preparativos para a Festa do Senhor do Bomfim

BAIA, 12 — Já estão sendo iniciadas as solenidades preparatorias da tradicional festa do Senhor do Bomfim, a mais popular de todas as festas religiosas da cidade.

Lendo o O DIARIO V. S. terá a situação do mundo em suas mãos

Reconstrução da Estação de Rio Bonito

RIO BONITO, 12 (A. N.) — Baseada em promessa da diretoria da Leopoldina Railway, a população local aguarda o inicio da reconstrução da estação local, no primeiro trimestre do corrente ano. Nesse sentido, o prefeito e o presidente da Associação Comercio e Industria dirigiram-se ao diretor-gerente da empresa.

Aumento de salario para o magisterio primario

S. PAULO, 12 (A.N.) — O interventor federal enviou ao Conselho Administrativo do Estado o ante-projeto de aumento do salario do magisterio primario do Estado.

Reforço do abastecimento dagua

S. PAULO, 12 (A.N.) — Deverá ser posto em execução, brevemente, o plano elaborado pela Repartição de Aguas e Esgotos e aprovado pelo chefe do Executivo paulista, cujo fim principal é dar á população paulista toda a agua de que necessita. Esse plano foi traçado para atender ao crescimento da população paulistana, até o máximo de três milhões de habitantes, cifra que deverá ser alcançada, mais ou menos, no ano de 1969. Nessa ocasião, o volume de agua necessario será de 900 milhões de litros diarios.

Assumiu o Comando da Quinta Região Militar

CURITIBA, 12 — Assumiu o comando da Quinta Região Militar o general Mario Ari Pires, que recebeu o cargo do general Heitor Borges. A oficialidade da Região, ofereceu ao ex-comandante um rico mimo de ouro.

A SECÇÃO DE TIPOGRAFIA DO

"O DIARIO"

(O jornal de maior venda avulsa da capital)

Executa com RAPIDEZ

e PERFEIÇÃO quaisquer

trabalhos graficos

(Composição especial á LINOTIPO)

Galvão, Mesquita & Cia.

FERRAGENS EM GERAL, TINTAS, OLEOS, ARTIGOS SANITARIOS, MATERIAL PARA SANEAMENTO, FERRO PARA CONSTRUÇÃO E EM CHAPA GALVANISADO E PRETO, ETC.

End. Teleg. "GALMES" — Tel. 1.158 — Ruas Dr. Barata nº 217 e Cel. José Bonifacio ns. 220 e 212

NATAL — RIO GRANDE DO NORTE

Chá dansante no Clube Hipico em homenagem ao Centro Esportivo Feminino

O Club Hipico de Natal vai oferecer no próximo domingo, das 16 ás 19 horas, um chá dansante em homenagem ao Centro Esportivo Feminino pela brilhante vitoria alcançada no ultimo jogo frente ao valoroso team da A.F.A.

Esta reunião de cordialidade esportiva vem despertando grande entusiasmo e tem por fim estreitar ainda mais o ambiente de camaradagem e espirito esportivo entre nossa sociedade.

Para esta festividade, a Diretoria do Hipico, fez um convite especial a Diretoria e associadas da A. FA, as quais deverão abrilhantarem com a sua presença, a justa homenagem ás suas colegas do Centro.

A Diretoria do Hipico oferecerá a equipe vencdôra lindas medalhas. Já foram enviados convites as nossas Agremiações esportivas para abrilhantarem a gran de tarde de domingo.

Tocará na festa a orquestra de Paulo Lira.

Lendo o O DIARIO V. S terá a situação do mundo em suas mãos

FEDERAÇÃO NORTE-RIOGRANDENSE DE DESPORTOS

Reune-se, hoje, ás 19,30 horas, na séde da Filial da Cruz Vermelha, a Federação Norte-Riograndense de Desportos, pedindo o Sr. Presidente, por nosso intermedio, o pontual comparecimento de todos os diretores dos clubes filiados, ou seus representantes devidamente credenciados.

Os menores e o Carnaval

(Conclusão da 2ª pag.)

ganizados por particular ou sociedade, COM ENTRADA PAGA, funcionem em salão proprio ou de aluguel não sera permitida a entrada de menores até 18 anos:

VI — nos banles publicos que se realizem em "CABARE'S" "CAFE'S-CONCERTOS" e congêneres é vedado o ingresso aos menores de 21 anos.

VII — Serão presos e apresentados ás autoridades policiais competentes os que se rebelarem contra a ação de vigilancia e fiscalização exercida pelos comissários E BEM ASSIM OS QUE FOREM ENCONTRADOS SERVINDO BEBIDAS ALCOO'LICAS A MENORES DE 18 ANOS, (Artigo 63 da Lei de Contravenções Penais em vigor — Pena — prisão simples de 2 mêses a 1 ano ou multa de Cr$ 500,00 a Cr$ 5.000,00).

CUMPRA-SE — Registe-se e publique-se, para conhecimento dos interessados.

Remetam-se cópias da presente portaria, para os fins de direito, ao Exmo. Sr. Dr. Chefe de Policia e Diretor do Serviço Estadual de Reeducação e Assistencia Social.

Natal, dez (10 de Janeiro de mil novecentos e quarenta e cinco (1945).

(a) CARLOS AUGUSTO CALDAS DA SILVA — Juiz de Direito da 4ª Vara.

"Quem ao perigo corre nele morre..."



POR que expor-se ao perigo, sem nenhum proveito? Se está nas suas mãos evitar um malefício, por que correr o risco, temeràriamente? Lembre-se de que as infecções da pele, muitas vêzes, são transmitidas por navalhas que serviram a outras pessoas. Não deixe que isso lhe aconteça! Defenda seu rosto de contágios, barbeando-se sempre em casa, com um moderno aparelho Gillette e as legítimas lâminas Gillette Azul.



— A culpa é sua! Com um aparelho de segurança Gillette, não há perigo do contágio de infecções!



— Que prazer! Tão fácil e agradável! Pena não ter começado há mais tempo a barbear-me com Gillette!

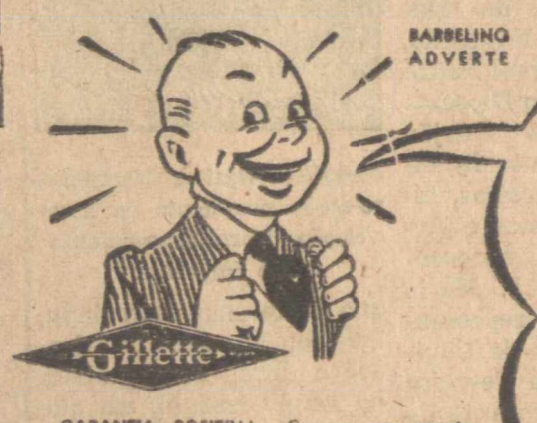

NAVALHAS ALHEIAS NÃO PASSES NO ROSTO! EVITA UM DESGÔSTO, P'RO TEU PRÓPRIO BEM... BARBEIA-TE EM CASA, AFASTA O PERIGO... GILLETTE - EU TE DIGO: - MICRÓBIOS NÃO TEM!



GARANTIA POSITIVA: Compre um pacote de dez lâminas e use duas. Se não ficar satisfeito, devolva os oito e será reembolsado.

Gillette

Caixa Postal 1797 — Rio de Janeiro

Inter-Americana

G-146

REX -- Domingo

MATINAL AS 9,30

1º — ESPORTE EM MARCHA
2º — MULHERES DA MARINHA (Short) inédito
3º — FOX JORNAL (inédito) inédito
4º — FO XJORNAL (inédito)
5º — BONS VISINHOS (short) inédito
6º — ESPORTE EM MARCHA
7º — NOTICIA DO DIA (inédito)
8º — VAMOS (desenho) inédito

As crianças menores de 5 anos não poderão compareecr.

Preço Unico: Cr$ 2,00

Sul Americano de Futebol

Foi finalmente divulgada a relação dos jogadores que representarão o nosso "association" no Campeonato Sul Americano do Chile.

Com a realização do ultimo ensaio, ontem no Estadio do Clube de Regatas Vasco da Gama, Flavio Costa poude fazer, definitivamente a escolha dos vinte e dois jogadores que constituirão, a nossa representação naquele magno certame continental.

E assim parte da embaixada seguiu hoje, para o Chile via Buenos Aires, devendo partir amanhã a outra metade. São os seguintes os players constantes da relação fornecida á imprensa:

Guardiães — Oberdan e Jurandir; zagueiros — Domingos, Norival, Nilton e Begliomine; médios — Bigua, Procópio, Danilo, Rui, Jaime e Negrinhão; dianteiros — Tesourinha, Djalma, Zizinho, Toyar, Heleno, Servilio, Ademir, Jair, Jorginho e Vevé.

Como se vê pela relação, foram dipensados Batatais, Mundinho, Caieira, Isaias, Avila, Lelé, Bigode e Alfredo.

CURSO NOTURNO DE ADMISSÃO

O Prof. Mário Cavalcanti avisa que transferiu o seu curso noturno para o Edificio da Liga Operaria, á Av. Rio BRANCO

Perdidos e Achados

Encontra-se na gerencia deste vespertino, uma caderneta de Contribuições pertencentes ao sr. Erasmo Euzebio da Silva.

Artes e Artistas

"QUANDO O AMOR RENASCE"

O poeta Jaime dos G. Vanderlei, veterano das nossas rimas, apresentará na proxima terça-feira 16, uma nova facêta de seu espirito, com a exibição da alta comedia de sua autoria intitulada "Quando o Amor renasce", dividida em trez atos, humanos e atuais.

No desempenho desse trabalho do ilustre aêdo conterraneo, que já não é obra de extréa, trabalham onze elementos do Conjunto Teatral Potiguar, tendo como protagonistas a poetisa Clarice Palma que ao lado de Nilo Siqueira, encarna o verdadeiro sentido da peça do autor do Espinho de Jurema e "Boneca de Chocolate".

Os cenarios estão sendo confeccionados a capricho pelo pincel do conhecido pintor Eloi Ribeiro e dentro dos moldes exigidos, para a facil articulação das cenas interessantes que enredam a comedia.

Os ingressos, que estão em poder do maestro Alcides Cico e do autor da peça, têm tido a melhor acolhida, por parte dos admiradores do amadorismo potiguar, a quem não tem faltado a seu concurso valioso e o seu apoio moral, ja se achando a lotação do Carlos Gomes, quasi exgotada.

BARALHOS 139 Campista.

recebeu JOÃO RODRIGUES BARBOSA

Preços especiais para revendedores

Remessa pelo Reembolso do Correio para o interior do Estado

Av. Tavares de Lira, 43

Bonus de Guerra COMPRA-SE

Frei Miguelinho, 58 — 1° andar

REX — HOJE
Matinée e Soirée

EDDIE CANTOR ao lado de centenas de pequenas em

E o espetaculo continua

(Aprovado)

Lindas canções como "It had to be you" Dinah, I want a Gil ,etc.

SABADO
MATINE'E E SOIRE'E

Nelson Eddy e Riase Stevens em

O Soldado de Chocolate

(Imp. até 14)

Envolto nas musicas mais belas de Oscar Strauss, o enredo brejeiro, saboroso, toda a encenação constituindo uma festa para os olhos!

DOMINGO

CONSTANCE BENNET E JEFFREY LYNN em um filme de amôr e intrigas sob o belo luar tropical

Se a Lua Contasse

(LAW OFTHE TROPICS)

Complemento: **Fox Jornal — Noticia do Dia e Nacional**

ROIAL—HOJE

JOHN GARFIELD, NANCY COLEMAN no grande filme

ALARME NO ATLANTICO

(Imp. até 10 anos)

Eles não contaram os peenfrentavam!

Complemento: **Esporte em Marcha e Jornal**

BRASIL CLUBE

A diretoria do "Brasil Clube", avisa aos seus associados que no próximo domingo, dia 14, fará realizar em sua séde social uma matinée dedicada aos seus associados e familias.

NOTA: — Haverá uma surpresa sensacional para os associados.

Augusto Salvador Trindade
1º Secretário

81.458 comprimidos de sulfanilamida distribuidos em 1944

O Dispensario de Doenças Venereas e seus serviços em defesa da população natalense

A estatistica nem sempre desperta as atenções quando generaliza quantidades ou quando não entra em detalhes que de mais perto interessam ao publico. Ha estatisticas muito curiosas, sobretudo aquelas que se referem a ocorrencias que estão, por assim dizer, sob os nossos olhos e que entretanto só são percebidas pelos tecnicos a quem cabe contar, calcular, predizer.

Na sessão de ontem, do Rotari Club de Natal, o dr. Alferes Galdino, digno Diretor da Saude Publica, apresentou dados curiosissimos a respeito das atividades do Dispensario de Doenças Venereas, que é um dos departamento mais movimentados e eficientes do nosso Centro de Saude. Os beneficios que aquele Serviço presta á população natalense podem ser calculados pelos numeros que abaixo publicamos, extraidos do comunicado do sr. Diretor da Saude Publica.

Durante o ano de 1944, o Dispensario de Doenças Venereas atendeu a 31.818 pessôas, e que vale dizer, mais ou menos, metade da população de Natal. Foram realizados 2.915 primeiros exames, constatando-se 399 casos confirmados de sifilis; 900 casos de infecções gonococicas; 290 de outras doenças venereas; foram distribuidos ... 81.458 comprimidos de sul fanilamida; aplicadas .... 2.719 injeções arsenicais, 6.699 de bismuto. As enfermeiras realizaram visitas a 1.249 casos de doenças venereas.

Esses numeros revelam nitidamente o perigo sempre crescente das infecções lueticas e gonococicas em um centro cosmopolita como é Natal, onde, infelizmente, é dificil um controle dos casos que não se apresentam ao Dispensario.

Desde junho do ano passado, a Saude Publica instalou na rua Chile, no predio do Centro Nautico Potengi, nas proximidades, portanto, da zona do meretricio um posto onde, gratuitamente, se dá injeções preservativas de protargol e onde ha todos os requisitos para uma higienização perfeita dos passiveis de contaminação. Entretanto, segundo informa o proprio livro de registo do pôsto, apenas 20 ou trinta pessôas se utilizaram dos serviços do mesmo, até hoje.

A campanha anti-venerea, que está sendo feita pelo Departamento da Saude Publica, precisa ter a colaboração de todos, afim de atingir a sua alta finalidade. Sem a compreensão do publico, sem a cooperação geral, os numeros que se oferecem á reflexão de todos os natalenses, crescerão lastimavelmente, em um futuro proximo.

O DIÁRIO

Propriedade da Emprêsa "O DIARIO" Ltda.

NATAL — RIO GRANDE DO NORTE — BRASIL

Diretores: Diario Machado — Empresa Independente — Circula todos os dias

NATAL — Stxta-feira, 12 de Janeiro de 1945

Empossada, solenemente, a Diretoria da Associação Norte Riograndense de Imprensa

A sessão de ontem no Instituto Histórico

Perante uma seleta assistencia, realizou-se, ontem, á noite no Instituto Historico, a posse da nova diretoria da Associação Norte-riograndense de Imprensa.

Iniciando a solenidade, o jornalista Djalma Maranhão, presidente reeleito, convidou o desembargador Sinval Moreira Dias presidente do Tribunal de Apelação para a presidencia de honra da sessão, proferindo rapidas palavras reafirmando a sua confiança na missão da entidade máxima dos jornalistas potiguares. Sentaram-se tambem á mesa as seguintes autoridades.

Dr Juvenal Lamartine, presidente da Academia Norte-Riograndense de Letras, professor Severino Bezerra, diretor do Departamento de Educação, padre Neves Gurgel, representante do Bispo Diocesano, tenente José Gurjão Neto, representante do Almirante Ari Parreiras, tenentes Luis Gomes e Armando Guerra, representantes do 16º R.I. Mario Eugenio Lira, representante do Prefeito da Capital, tenente José Ferreira Marinho, representante da Fôrça Policial. Dr. Edgar Barbosa, presidente da Junta de Conciliação e Julgamento da Justiça do Trabalho, além de outras autoridades.

O des. Sinval Moreira Dias considerou, então, empossados os membros da diretoria recem-eleita, concedendo, logo depois, a palavra ao jornalista Romulo Vanderlei, que falou sobre a imprensa no Brasil e principalmente, em nosso Estado. O orador, depois de referir-se ás grandes campanhas nacionais



Jornalista Djalma Maranhão, re-eleito presidente da Associação Norte-riograndense de Imprensa

que a imprensa patrocinou, lembrou aos seus confrades o dever do jornalista na hora presente, em que cruzar os braços e guardar a pena seria de servir, criminosamente ,a uma das causas mais ligadas á atividade da imprensa, como seja a deefsa da librdade humana.

Facultada a palavra, o jornalista Luiz Maranhão, indo á tribune fez entrega, depois de algumas considerações relevantes, da contribuição dos funcionários do Serviço de Febre Amarela neste Estado, á Campanha do Esforço de Guerra patrocinada pela A.N.R.I. O dr. Silvio de Souza, na qualidade de presidente da comissão que dirige aquela campanha, agradeceu, entusiaticamente, a significativa oferta, emitindo conceitos da mais alta relevancia para a hora atual.

Encerrando a sessão, o presidente de honra teve palavras de felicitações á diretoria empossada e fez votos para que os jornalistas conterraneos continuem servindo com a dedicação de sempre ás bôas causas.

A banda de musica da Força Policial tocou á entrada do Instituto Historico.

Realizou-se ontem um "show" para as classes armadas

A festa teve lugar no Carlos Gomes

O Departamento Feminino da Comissão do Esforço de Guerra da Liga de Defesa Nacional levou a efeito ontem um grande "show" dedicado ás classes armadas

A festa se realizou no Teatro Carlos Gomes, á noite, contando com a colaboração dos seguintes artistas do teatro e do rádio potiguares: Jacinto e Terezinha Maia, Genar Vanderlei, Zélia Amorim, José Praxedes, Maria Isabel Noronha, João Galvão Filho, Hianto Almeida, Paulo Lira, Marisete Oliveira, Hugo Bezerra, Lourdinha Maciel e o conjunto Vocalistas Potiguares.

Uma numerosa assistencia compareceu ao Carlos Gomes, aplaudindo os participantes do "show", que, de maneira desinteressada, concorreram para divertir os nossos soldados, cuja preparação para a guerra é digna da homenagem dos seus patricios.

Coronel Thomas Ferguson

Em dias desta semana, assumiu o Comando Oficial da Divisão do Atlantico Sul do Comando dos Transportes Aéreos dos Estados Unidos, aquartelado em Parnamirim, o coronel Thomas Ferguson. Esse oficial norte-americano substitue o coronel Cortland Johson, que acaba de ser transferido para a Divisão das haraibas.

Antes de sua designação para o atual cargo, o coronel Ferguson serviu noutras divisões de Comandos dos Transportes Aéreos do seu pais. Nasceu no Estado da Carolina do Sul, em 1909, é pilloto militar desde 1928, já tendo vindo ao Brasil antes desta missão, quando teve oportunidade de visitar o Rio de Janeiro.

Dr. VILLAÇA

MEDICO DE CRIANÇAS

Reiniciou sua clinica

Cons: Rua Ulisses Caldas 88 — 1º

Residencia: Av. Hermes da Fonseca, 1015

——:-- Tirol --:——

Dr. Raul Fernandes

Avisa que atenderá seus clientes mediante hora previamente marcada no consultório a Praça João Maria 50. Fone 1267

Somente durante o corrente mês.

Comunicação

A "LIVRARIA COSMOPOLITA Ltda.", sucessora de FORTUNATO ARANHA, tem o prazer de comunicar ao comercio e ao publico desta cidade e do interior do Estado, que acaba de instalar em seu estabelecimento uma secção de TIPOGRAFIA, com maquinário completamente novo e moderno, estando habilitada a confeccionar qualquer serviço gráfico, aos melhores preços da praça.

RUA DR. BARATA Nº 172

VENDE-SE

sOs ARMAZENS á rua 15 de Novembro nºs 138 a 148

Uma grande CASA no melhor ponto da praia de Areia Prêta

TERRENOS á rua Assu', proximo ao mercado e ao Ateneu do Tyrol

A tratar na rua Ulisses Caldas, 114 — Fone 1253

Sr. Richilieau Pedrosa

Procedente do Maranhão, onde exercia, em comissão, o alto posto e Inspetor Fiscal do Imposto do Consumo, chegou hoje a nossa capital, pelo avião da carreira, acompanhado de sua exma familia, o sr. Richileau Pedrosa, designado para servir em Natal como agente fiscal do Imposto do Consumo.

S.S. já ocupou identicas funções no municipio de Ceará-Mirim, até os primeiros mêses do ano p. passado, tendo, assim, oportunidade de tornar-se credôr da estima e admiração de quantos, em nosso Estado, privaram do seu convivio e apreciaram as suas altas qualidades morais e acentuado espirito de justiça como se desincumbiu do seu cargo.

Aos dignos viajantes apresentamos os nossos cordiais cumprimentos de bôas-vindas.

LONDRES-13-(UP)Noticias de Berlim, ainda não confirmadas em Moscou, indicam que as forças blindadas sovieticas estão arremetendo através da Polonia Meridional na maior ofensiva desta guerra

O DIÁRIO

Propriedade do Emprêsa "O DIARIO" Ltda.

NATAL — RIO GRANDE DO NORTE — BRASIL

Secretário: Djalma Maranhão — Vespertino Independente — Gerente: Durval Paiva Filho

ANO VI — NATAL — R. G. N. — Sábado, 13 de Janeiro de 1945 — Nº 924

Em Saint Hubert nada faz lembrar a guerra

Os alemães fugiram em ordem, não deixando vestigios...

COM O TERCEIRO EXERCITO AMERICANO EM SAINT HUBERT, 13 (UP) — De Hoper Richards — Aqui a unica cousa que faz lembrar a guerra, foi que passou por aqui apenas ha algumas horas, um cadaver mutilado de um civil belga que pisou numa mina alemã. Esta localidade é o simbolo da derrota final das tropas de Rundstedt, em sua desventurosa ofensiva. Os alemães abandonaram a cidade sem oferecer a menor resistencia aos norte-americanos que conquistaram a localidade mutuamente com as tropas britanicas que avançaram ao ocidente e estabeleceram contacto, e, agora, avançam juntos, perseguindo o inimigo em franca retirada.

Não ha vestigios da desordem da retirada nazista. Aqui em Saint Hubert os alemães recolheram, metodicamente, todos os seus documentos, e objetos pessoais e não abandonaram, desastradamente, como fizeram na Normandia. Evidentemente Rundstedt calculara tudo para o golpe na frente belgo-luxemburguesa, até mesmo a retirada de suas forças em face de desastre.

Muitos julgam parecer extraordinaria a capacidade da organização militar nazista e na realidade não passa de um sentido de previsão natural de todo responsavel por forças armadas. Aquela mesma tropa que arremeteu como furacão, colhendo de surpreza varias divisões aliadas agora retorna ás suas posições, sem maiores êxitos costumeiros, nessa especie de campanha-aventura, lançada contra forças superiores em numero de material.

Sem duvida, Saint Hubert é um simbolo.

Somente o chinês sobreviveu

Destroços de um navio torpedeado chegarm á praia

LISBOA, 13 (UP) — Em Quelimane, na Angola, deram, recentemente, á praia os restantes duma jangada, sobre os quais jaziam dois corpos humanos e verificou-se que um deles era cadaver, tendo os braços já arrancados pelos tubarões, mas o outro embora inconciente, vivia, ainda voltando a si, graças aos cuidados que lhe dispensaram, e contou que era chinês e tripulante de um navio inglês torpedeado a três meses antes, ao largo de Madagascar. Quarenta sobreviventes da tripulação, amarrados em jangadas e baleeiras, chegaram, dias depois, a uma ilha deserta, onde encontraram, como unico alimento, ovos de pássaros marinhos, e, trinta e seis lá morreram de inanição sem coragem de enfrentar, novamente, o mar.

Os quatro restantes embarcaram, novamente, na jangada menos destruida, levando uma caixa de carne sêca meio apodrecida e um barril de agua fetida. Durante um mês e jogaram, assim, ao sabor das ondas, acabando por beber a propria agua do mar.

Dois enlouqueceram e atiraram-se ao mar, o terceiro morreu de fome e sêde. Só o chinês sobreviveu, salvo a ultima hora e vai se refazendo, lentamente, num hospital do Angola.

Um semanario catolico acusa a Russia

BOSTON, 13 (UP) — O semanario catolico "The Pilot" que é o orgão oficial da arquidiocese de Boston, acusa a Russia de ter cedido ao Comitê Polonês de Lublin algum material recebido dos Estados Unidos, na base de empréstimo e arrendamento e exige por isso que os Estados Unidos adotem uma nova atitude a respeito do Sr. Stetinius que devia exigir do Marechal Stalin que comece a utilizar os materiais acumulados na frente do Vistula, pondo fim a sua inatividade no setor de Varsovia, e, que Stalin deve cumprir a sua promessa de atacar pelo caminho mais curso para Berlim e deve tambem dessitir da sua tentativa de estabelecer um governo titere na Polonia. Finalmente o orgão catolico de Boston exige que a Russia aceite a formação de um Conselho das Nações Unidas, para a solução de todas as questões territoriais.

Lendo o O DIARIO V. S. terá a situação do mundo em suas mãos

A maior ofensiva da guerra

Forças blindadas sovieticas arremetem através da Polonia Meridional

LONDRES, 13 (UP) — Noticias de Berlim, ainda não confirmadas em Moscou, indicam que as forças blindadas soviéticas estão arremetendo através da Polonia Meridional, na maior ofensiva desta guerra, depois de romper as defesas externas nazistas na frente de Cracovia e Silesia Alemã, em vinte e quatro horas de arrazador ataque.

As emissoras teutas, em geral, assinalam que a batalha na Polonia está sendo desenvolvida em uma ampla frente com uma cabeceira de ponte soviética, em Sandomirez, na margem ocidental do Vistula, cerca de cem milhas ao sul de Varsovia.

Moscou, observa silencio sobre a marcha da ofensiva, anunciada em Berlim, mas, ao que se presume, se pode estar na frente de mais uma "nuvem de fumaça", do Comando Nazista.

Sobre a luta nas imediações de Budapest, Moscou anunciou que o Exército Vermelho rechassou novos contra-ataques alemães, ao noroeste da Capital Hungara, e, varreram mais 135 quarteirões da cidade.

O comentarista de assuntos militares, alemão, falando ao microfone da emissora de Berlim, assinalou que uma nova investida russa através da Polonia foi iniciada ao amanheecr, depois de tremendo bombardeio aereo. Segundo informações alemães, a batalha na Polonia, em pleno andamento, mas o seu desfecho não será conhecido, senão dentro de alguns dias.

Outras informações, chegadas de Estocolmo, assinalaram que o golpe sovietico é o maior, até agora ,assestado pelos russos.

A homenagem ao dr. Vilaça

Na redação d'O DIARIO continuam a chegar adesões á projetada homenagem que um grupo de amigos do dr. Manoel Vilaça vai prestar-lhe, na próxima semana. Até hoje anotamos os seguintes nomes:

Edgar Barbosa, Djalma Marinhão, Djalma Marinho Omar Medeiros, David Cunha, Caio Pereira, Dr. Milton Ribeiro Dantas, Dr. Jacob Volfson, Tiburcio Gambarra, Luiz Maranhão, Dr. Mirabeau Pereira, Aristofanes Fernandes, Dr. José Pedro Bezerra, Adalberto Marques, Durval Paiva Filho, Dr. Travassos Sarinho, Dr. Anibal Azevedo, Henrique Santana, Francisco Couto, Etelvino Cunha, Aluisio Alves, Manoel Procopio de Moura, José Heroncio, Dr. Leonel Freire, Dr. Assis Miranda, Dr. José Augusto Varela, Julio Maciel de Lima, Dr. Alferes Galdino, Dr. Francisco Ivo, Dr. Claudianor Andrade, dr. João Dutra e Dr. Januario Cico.

Seja fiel ao jornal que lhe é fiel.

"O DIARIO"

BRINDES & AMOSTRAS

Do snr. João Gonçalves, pracista da Anglo Mexican Petroleum Co. Ltda. nesta praça, recebemos diversos exemplares do Boletim Shell.

Ao ofertante, apresentamos os nosso agradecimentos.

DEMOCRACIA...

Nada igual já aconteceu até hoje no Equador. Num discurso diante do concelho da cidade de Cuenca, Alfonso Pena Jaramilho atacou o presidente José Maria Velasco Ibarra, foi imediatamente encarcerado por "desrespeito".

E tão pronto isto aconteceu, o presidente veio á cena. Telegrafou o presidente Velasco ao critico Jaramilho: "O senhor tem completa liberdade para pensar, criticar e censurar. O senhor foi vitima de um abuso contra o qual eu protesto como presidente de um país liberal".

Transcrito do "O DIARIO DE NOTICIAS do Rio).

GADO DE RAÇA

HERMILIO TOSCANO DE BRITTO, VENDE 600 REZES DA RAÇA "INDUBRASIL" 3|4 E 7|8 DE SANGUE, PODENDO SER VISTO PELO INTERESSADO, DEPENDENDO APENAS DE PREVIA COMBINAÇÃO

TRATAR A' AV. DUQUE DE CAXIAS, 50

DAS 17 AS 17,30

Os japoneses temem um desembarque americano na costa chinesa

CHUNG-KING, 13 (UP) — Ha indicios de que os japoneses temem um desembarque norte-americano na costa chinesa, no setor de Shangai, e, segundo afirmou um porta-voz militar chinês, os nipões estão se preparando desde já para essa eventualidade, transferindo grande quantidade de tropas da zona de Nanquim para Shangai.

Tambem as tropas japonesas em Hang-Chow e Ning-Po, ao sul de Shangai, estão de prontidão rigorosa e por outro lado os japoneses estão reunindo, em Shangai, numerosas balsas de bambu', aparentemente para emprega-las como meios de transportes nos rios do interior da China, caso sejam obrigados a bater em retirada.

Vestida de côr de rosa

Didi da Camara CARDOZO

Um dia eu me vestirei
de côr de rosa para viajar.
Não será de gaze, nem de sêda oriental,
nem de véus finissimos,
nem de manto fulgidio...
Não viajarei pelos caminhos floridos
de mal-me-queres
e alegrado com o riso franco
das creanças e das mulheres.
Não seguirei pelo espaço todo azul
cheio de azas de pombos mansos,
cheio de nuvens parecidas com
nunhos alvos...
Eu viajarei levada por ti
por caminhos negros...
Porque meus olhos estarão sem luz!
E irei vestida de lirios
Os lirios côr de rosa que tu me trouxestes
todas as manhãs!...

Perdidos e Achados

Encontra-se na gerencia deste vespertino, uma caderneta de Contribuições pertencentes ao sr. Erasmo Euzebio da Silva.

CASOS DIVERSOS

(Está sendo processado um tal Silvio Tavares do Nascimento por haver furtado um jumento).

O dono do jumentinho
se queixou ao delegado,
que da feira da Ribeira
o seu burro foi furtado.

O gatuno confessou:
— Jumento eu não furto mais,
pois é um bicho que apanha
e só quer andar pra traz.

EL. MANO

TOSSES? BRONQUITES
VINHO CREOSOTADO

VENDE-SE uma cama, um guarda-roupa grande com quatro gavetas, uma penteadeira, uma mesa de centro, outra de cabeceira, uma poltrona e uma cadeira, todos de imbuia, com um mês de uzo, por preço rasoavel. Motivo de viagem. A tratar com o fotografo Alvaro, á Rua Dr. Barata nº 192.

BARALHOS
139
Campista.
recebeu JOÃO RODRIGUES BARBOSA
Preços especiais para revendedores
Remessa pelo Reembolso do Correio para o interior do Estado
Av. Tavares de Lira, 43

IMPUREZAS DO SANGUE
ELIXIR DE NOGUEIRA
(SILVEIRA)

O homem, esse "bicho-papão"

ALVAMAR FURTADO DE MENDONÇA

Nós bem sabemos o quanto de esforço, de estudos exaustivos, de pesquisas frustradas, tem custado ao homem para penetrar nas densas trevas dos seus milhões e milhares de anos já vividos. As mais desencontradas hipóteses teem surgido nas cogitações cientificas, nas palestras dos especialisados, e o enigma continua hipotético deixando transparecer, aqui acolá, alguns elementos que nos convencem que o veio da verdade está bem próximo.

Quasi sempre nos deparamos com a historia dos homens das cavernas, simiescos, brutais, andando as apalpadelas, com seu precario senso artistico riscando uma porção de figuras desconexas, recebendo através dos tempos as sugestões da mãe natureza que lhes ensina, pelo sofrimento e pelo esforço, o caminho que um dia lhe dará o radio, o automovel, a penicilina e o avião. Não falta compendio, que não venha explicando, complicadamente, essa história numa linguagem que nem sempre é usada para todo mundo entender.

O homem sempre deseja saber a sua origem, quer discutir, quer formar um juizo sobre a sua evolução, os estágios porque tem passado a civilização e se realmente ha muita diferença entre um certo senhor de Neandertal e um sujeito de nosso tempo chamado Adolf Hitler.

Conheço um individuo que é capaz de falar torrencialmente sobre qualquer fato que tresande ao mofo da historia. Quando se fala deante dele sobre a evolução do homem, os seus nervos explodem ,e ele passa a vociferar como um possesso. Acha que ha um imenso engano no que diz respeito a evolução desse animal que ri, fala e perpetra sonêtos aos 18 anos, que continua a ser o mesmo de sempre, belicoso, arbitrário, sujeito apenas ás marés da civilização.

Mas, esses argumentos são de um individuo de nervos gastos. Para ele, por exemplo, não adianta essa bela manhã de sol, clara, suavemente azul. Sabemos, que a história da humanidade têm as suas fases de beleza e esperança. Por ora, vivemos numa era de descobrimentos cientificos, em que todas as coisas da vida são práticas e faceis, podendo ainda melhorar muito mais.

A juventude e a infancia precisam pensar diferentes desse individuo neurastenico. Por falar nisso, a gente se lembra que o problema do livro para essas fases da vida oferece um aspecto muito importante e sério. No Brasil, houve gerações que viveram sem os seus herois literários, apenas com os contos de Grinn ou de Andersen falando de tipos e coisas distantes das sugestões do ambiente em que viveram. Nesses contos ha invernos cheios de neve e influncias folcloricas tão diferentes das nossas. Muito depois é que surgiu esse querido e admiravel Monteiro Lobato e hoje ha escritores do talento de Erico Verissimo e

(Continua na 8ª pag.)



Pé de Coluna

UM NOME QUE NOS HONRA

No mundo maravilhoso da musica, em nosso paiz, o nome de Oriano de Almeida, considerado pela critica abalizada de todo o Brasil, como uma das mais fortes expressões artisticas do atual momento, firmou-se como um "verdadeiro astro de 1ª grandeza".

Nos inumeros concertos que realizou por este Brasil afora, teve Oriano de Almeida, oportunidade de patentear a sua verdadeira vocação artistica os seus altos dotes de pianista, recebendo de todos que o ouviram, os mais calorosos aplausos. Agora entre nós, este nome que tanto nos honra, realizará dentro de breves dias uma audição dedicada a terra que segundo as suas proprias declarações, "é o seu berço espiritual".

Discipulo de Magdalena Tagliaferro, tem sabido ser sempre, tambem um eterno reconhecido ao seu primeiro mestre Valdemar de Almeida, ao qual nunca negou encomios. O concerto de Oriano de Almeida em nossa Capital, será portanto, mais uma vitoria para o seu nome artistico, para o Instituto de Musica do R. G. do Norte conjuntamente com Valdemar de Almeida, para Madga Tagliaferro e para todo o Brasil musical.

ZE' FERNANDES

Primo vivere...

— **Quid veritas est?**
Não nos importemos com Pilatos;
Deixemo-lo perguntar.
Ora, a verdade...
A verdade é que um dia morreremos.
Será amanhã? Bem pode ser amanhã.
Lembrai-vos dos vermes,
Be'os corpos femininos!
Maior é a fome da terra
Do que o sensualismo dos homens.
E a certeza da morte
Só a embriaguez do amor compensa e suaviza.
O' vós que envelhecestes sôbre os livros,
Maniacos abnegados,
Que fizestes da vossa vida?
Descobristes, por acaso, alguma verdade?
Leio o arrependimento em vossos olhos fatigados.
Quanto não darieis agora pela juventude perdida!

Esmeraldo SIQUEIRA

Noite de Reis

(Para Nazaré)

Naquela noite de Reis, esplendorosa,
Debaixo da latada
Ouvi a tua voz abemolada,
Cantando uma canção!
E desde aquele instante
— Que doce recordação —
Nunca mais esqueci a tua voz,
Cheia de encanto e magia!
Oh! que dia feliz, aquele dia.
E ouço ainda o violão plangente,
Que deixou na alma da gente
Um quê de tristeza e nostalgia.

Evaristo de SOUZA

Ela, o monge, e eu.

ELA, juntando as mãos, ajoelhada,
Segurava o rosário tão modésto,
Em cada olhar prendendo uma alvorada
E refletindo um céu em cada gésto.
O MONGE, muito pálido, honésto,
Fitando-a sedudora e delicada,
Transformou seu olhar severo e mésto
Num outro olhar de luz alcandorada.
E EU, tão pecaminôso e delatôr,
Amei, e tendo os olhos a buscá-la,
Notei o quanto póde o grande amôr:
Pois ao vê-la, somente por fitá-la,
O monge se tornou um pecador,
E eu fiquei quase santo ao contemplá-la.

Wilson Corrêa Dantas CAVALCANTI

Na grande noite da terra...

Os donos do mundo, á ponta de baioneta,
formulavam a opinião publica...

Uma grande vontade de gritar,
a todos os recantos da terra,
monumentava o grande silencio coletivo...

Com a platéia perfeitamente estupefacta,
o domador de féras,
exibindo o peito estrelado de medalhas,
administrava ao rei dos animais,
numa jaula-de-ferro,
os gestos da completa obediencia...

Os prodigos ofereciam mais bebida,
os mais irreverentes segredavam boatos
e os obscenos se compraziam anedoticos...

Poema de José Bezerra GOMES

Aero Clube do Rio Grande do Norte

ESCOLA DE PILOTAGEM

O Diretor da Escola de Pilotagem, convida aos candidatos ao Curso de Pilotagem, no corrente ano, a comparecerem á sua residencia, á Avenida Afonso Pena nº 611, das 18 ás 20 horas munidos de 6 fotografias, tamanho 3x4, afim de ser procedida a necessaria inscrição.

Terão preferencia os candidatos de idade entre 16 a 30 anos que possuam o curso ginasial e serem socios do Clube.

Natal, 13 de Janeiro de 1945.

Plinio Saraiva — Diretor da Escola de Pilotagem.

Sociedade

ANIVERSARIOS

HOJE

Senhores

Aniversaria nesta data o sr. Reginaldo Nelson, funcionario de classe da Repartição dos Correios e Telegrafos.

Senhoras

Transcorre hoje o aniversario natalicio da sra. Maria Laura da F. Taumaturgo, esposa do sr. Luiz Taumaturgo, funcionario federal, aposentado.

— Completa anos hoje a sra. Maria Dulce Maranhão, esposa do sr. Ernesto Maranhão, funcionario das Obras do Porto.

— A sra. Helena Camara, esposa do sr. Teofilo Camara, industrial no municipio de Macau, festeja nesta data a passagem de seu aniversario natalicio.

Jovens

Completa anos hoje o jovem Geraldo Augusto de Carvalho, irmão do dez. Francisco Canindé, membro do Tribunal de Apelação do Estado e funcionario federal.

Senhoritas

Agsiste nesta data o transcurso de seu aniversario natalicio a srta. Debora Fonseca, filha do sr. Eufrasio Fonseca.

Crianças

Deflue nesta efemeride a data genitliaca do garotinho Claudionor Junior, filho do dr. Claudionor de Andrade, causidico nos auditorios deste Estado.

AMANHÃ

Crianças

Transcorrerá amanhã a data natalicia do garotinho Joleme, filho do sr. José Fernandes Sobrinho e de sua esposa d. Atlantida dos S. Fernandes.

RECEPÇÕES

Festejando, ontem, o seu aniversario natalicio o sr. Gabriel Camara, funcionario do Banco do Brasil, abriu em festa intima o seu lar, para recepcionar aos seus amigos e admiradores que lhe foram levar o seu parabem, pelo auspicioso evento.

O casal Moura Camara, distinguiu aos presentes com a fidalguia que lhe é peculiar, oferecendo um cok-tail e farta mesa de doces variados.

DIVERSAS

O dr. João Medeiros Filho, advogado nesta capital, comunicou-nos haver transferido o seu escritório, da Rua Dr. Barata para a Avenida Duque de Caxias, 50 - 1º andar.

Para quem apelar?

E' esta a interrogação angustiosa e irrespondida que se ouve todos os dias, em face do péssimo serviço de bondes e luz eletrica da Companhia Força e Luz Nordeste do Brasil, na capital do Rio Grande do Norte.

Bairros inteiros ficam ás ecuras. Os prejudicados reclamam para o escritório ou a uzina da empreza e ouvem respostas que não satisfazem, promessas que não se cumprem, evasivas que não convêncem. E enquanto as palavras percorrem os fios telefônicos, as residências permanecem nas trevas, os seus habitantes tateando á procura de fós foros, de velas, lamparinas e outros precários meios de iluminação, que o progresso de uma capital não mais admite.

A administração da Companhia é responsavel por êsse descalabro que todos presenciamos com uma justa revolta, pois a guerra não é motivo bastante para tais irregularidades, de uma vez que os maquinismos utilizados pela Uzina são fabricados na America do Norte, a qual tudo facilita para bem servir ao Brasil. O que se dá é um exagerado sistema de economia, a preocupação unica de aumentar a receita, mesmo que a população fique mal servida.

Ao Fiscal do Governo junto á Força e Luz cumpre zelar os interesses do povo, redobrando a sua atividade, e punindo a poderosa organização todas as vezes que ela desrespeitar as clausulas do contrato que assinou com o Governo do Estado.

Notiario do Rais

pela AGENCIA NACIONAL

Ampliação do Instituto de Patologia Evandro Chagas

BELEM, 13 — Acham-se bem adiantadas as obras de ampliação do Instituto de Patologia Evandro Chagas, que obedecem: todos os requisitos da técnica moderna. Essa obra que é de grande alcance social está fadada a prestar relevantes serviços ao Estado e ao Brasil.

Subvenção para os prefeitos

TERESINA, 13 — O interventor assinou decreto concedendo uma subvenção de 200 cruzeiros mensais para os prefeitos do Estado, alem dos vencimentos normais.

Escola de Agronomia

S. LUIZ, 13 (A.N.) — Será brevemente incorporada á fundação "Paulo Ramos", a Escola de Agronomia do Maranhão que funciona atualmente sob administração de uma congregação de professores. Com a incorporação será restaurado o antigo Curso Superior de Agronomia no decorrer deste ano.

Congresso Estadual de Cooperativismo

FORTALEZA, 13 (AN) Está despertando grande interesse a próxima realização, nesta capital, do Primeiro Congresso Estadual de Cooperativismo, que contará com a representação de 76 cooperativas cearenses. O Congresso funcionará entre 19 a 22 do corrente.

A solução do problema do abastecimento de carne

BAIA, 13 (A.N.) — A Superintendencia do Abastecimento nesta capital, visando a solução do problema do abastecimento de carne verde para a população baiana, iniciou o serviço de emergencia para abatimento de gado na vizinha cidade de Feira de Santana sendo a carne transportada em caminhões apropriados, para esta capital, onde vem sendo distribuida aos açougues.

O abastecimento dagua de São Mateus

VITORIA, 13 — Foi inaugurado o serviço de abastecimento dagua do municipio de São Mateus, cabendo 200 litros por pessôa, para uma população de 12.000 habitantes. As obras ficaram em 874 mil cruzeiros. O interventor esteve presente ás solenidades.

Montagem de uma fábrica de vidros

CAMPOS, 13 — O engenheiro Milton Francisconi, dos Serviços Industriais do Estado, está estudando a possibilidade da montagem em Campos de uma grande fábrica de vidros.

Congresso Brasileiro de Escritores

S. PAULO, 13 (A.N.) — Os meios culturais de São Paulo estão aguardando com viva espectativa a realização do Primeiro Congresso Brasileiro de Escritores que se reunrá, nesta capital, de 22 a 27 do corrente.

Numerosas teses já foram entregues á comissão organizadora versando todas elas sobre questões de fundamental importancia para a produção intelectual e artistica no Brasil.

Escritorio Comercial de Compras e Informações

DE

LOURIVAL PEREIRA

Parque D. Pedro II, 366 — Sala 12

SÃO PAULO — (BRASIL)

Dispondo de pessoal habilitado e competente, encarrega-se de qualquer assunto comercial referente a compras, como sejam: máquinas para industria, lavoura, moteres, peças e acessórios, instrumentos de cirurgia, instalação para dentistas, etc. etc. Também encarrega-se de fornecer cotações e informações detalhadas sôbre qualquer mercadoria na Praça de S. Paulo

Tratar nesta capital com

LOURIVAL PEREIRA

Av. Tavares de Lira, 36 — Caixa postal, 91

Fone 1542

NATAL — RIO GRANDE DO NORTE

JOALHARIA ALENCAR

DR. JOÃO ALENCAR

A casa de mais variado sortimento em jóias, relogios, pulseiras, bijouterias, artigos de otica e para presentes

Possue oficina propria

Rua Dr. Barata, 208

Rio Grande do Norte — NATAL

Galvão, Mesquita & Cia.

FERRAGENS EM GERAL, TINTAS, OLEOS, ARTIGOS SANITARIOS, MATERIAL PARA SANEAMENTO, FERRO PARA CONSTRUÇÃO E EM CHAPA GALVANISADO E PRETO, ETC.

End. Tleg. "GALMES" — Tel. 1.158 — Ruas Dr. Barata n' 217 e Cel. José Bonifacio ns. 220 e 212

NATAL — RIO GRANDE DO NORTE

Oportunidades

VENDE-SE uma maquina de escrever. Ver e tratar com A. Guilherme, na Agencia Americana, Tavares de Lira, 68.

VENDE-SE uma mercearia com pequeno estoque de mercadoria, dispondo de casa de moradia. A tratar na mesma, á Rua Dr. Miranda nº 86 (Rocas).

AULAS DE INGLÊS E CURSO DE ADMISSÃO

Ensina-se Inglês e prepara-se alunos aos cursos de admissão, ginasial, comercial, aceitando-se tambem alunos do curso primario.

Tratar á av. Rio Branco, 710.

CHEVROLET 40 — Vende-se um, em ótimas condições, com placa de aluguel e cota de gasolina. Facilita-se o pagamento. Informações com o sr. Romulo Wanderley

CURSO NOTURNO DE ADMISSÃO

O Prof. Mário Cavalcanti avisa que transferiu o seu curso noturno para o Edificio da Liga Operaria, á Av. Rio BRANCO

Curso Saly

JOSE' SATURNINO E ABRAÃO LIPMAN

Aceitam-se candidatos a concursos bancários e a concurso do D. A. S. P.

Aulas avulsas de Portuguêz, Inglês e Matemática

Horário: 7 ás 10 da noite

Aulas de Português e Inglês — para ambos os sexos

Horário de 7 ás 8,30 da manhã

Séde: Instituto de Musica — Rua Vigário Bartolomeu

Sociedade Recreativa Alecrinense

NOTA OFICIAL

A Diretoria da Sociedade Recreativa Alecrinense leva ao conhecimento de seus associados que no próximo sábado, fará realizar-se em sua séde social um grande baile em 1º Grito do Carnval, para o qual está adaptando o salão para as festas de "Momo".

Já se acham em circulação os convites ás familias natalenses.

Traje: o de passeio.

Recibo nº 1.

Severino de O. Galvão
Secretario

FERNANDES & CIA.

Endereço Telegráfico
FERNADIA
Fone: 1649
Cx. Postal, 50

Av. Tav. de Lira, 32
DEPOSITO
Trav. Venezuela, 31
NATAL

PEÇAS E ACESSORIOS PARA TODOS OS TIPOS DE CARRO

PNEUS — BATERIAS — OLEOS E GRAXAS, ETC.

Tudo pelos menores préços da praça

Piada não resolve

Osorio BORBA
(Copyright da PRESS PARGA)
(Exclusivo para o O DIARIO no Rio Grande do Norte)

Os milhares de leitores de Agripino Grieco devem impacientar-se frequentemente com o vicio da "piada" que caracteriza toda a sua vasta produção. E', mal comparando, como essas pessoas implacavelmente espirituosas que, nos salões, nos piqueniques, nas mesas de bar, não relaxam um minuto sua função de fazer graça, e só intervêm na conversa para extrair, de qualquer jeito, um efeito humoristico do que outros dizem. Os interlocutores acabam enjoando de tanta graça.

O sem duvida notável satirista, o epigramista ás vezes magistral abusa do expediente de aplicar á prosa escrita as maravilhosas habilidades do conversador delicioso e nunca fatigante que é. Deixou-se absorver pelo vicio da frase de espirito ao ponto de abafar os recursos de sua poderosa e aguda inteligencia e converter até livros de critica ou história literária em simples imensas coleções de piadas. Faltam a essas centenas de epigramas nem sempre serão muito originais, nem sempre serão de muito bom gosto ou engraçadas. Mas, frequentemente, o epigramista sistemático perderá o senso da justiça .A piada "á outrance" ignora o senso critico, naturalmente.

A melhor ilustração deste reparo é o penultimo artigo de Grieco. Para comentar o congresso de escritores que se vai realizar em S. Paulo, ele alinhavou num rodapé, em vez de observações sobre os problemas que essa iniciativa põe em foco, mais uma das suas coleções de anedotas e epigramas. O melhor exemplo da preponderancia do piadista sôbre o critico é a parte do artigo que Grieco dedica a Anibal Machado. Aponta-o como um desses nossos conhecidos "escritores que não escrevem", a Anibal Machado que, antes da sua estréia em livro, já publicara dezenas de trabalhos — contos dos maiores da nossa literatura, conferencias, artigo de critica, ensáios magistrais sôbre poesia, teatro, pintura, cinema. No caso, pelo menos, o valor literário para o epigramista se mede pelo critério quantitativo, e, assim qualquer grafomano com cem volumes publicados abafa o escritor autêntico sem o frenesi da publicidade.

No que se refere ao congresso promovido pela Associação Brasileira de Escritores, a série de piadas derrotistas a que se reduz o artigo baseia-se na preliminar da inexistencia da profissão de escritor no Brasil. Todos os militantes da literatura que se vão reunir no congresso — grandes nomes ou nomes de menor projeção —, mas todos situados no plano das atividades literárias — não passam de reproduções do herói de uma das anedotas do rodapé: um Coronel da Guarda Nacional que adquirira o titulo de escritor com os seus recibos de mensalidades de um grêmio literário.

O fato de que ainda não existiam no Brasil condições bastantes para assegurar ao escritor meio de vida satisfatorio não significa que não exista essa atividade profissional. (O meu amigo Grieco, mesmo, é, evidentemente, mais um profissional da conferência literária do que da aposentadoria da Central do Brasil). Existem, inclusive, escritores que fazem da atividade literária profissão exclusiva. Existe, sobretudo, a possibilidade de ampliar as condições para a profissão literária. A industria literária tem uma crescente significação econômica. Editar livros é já hoje uma grande industria. E de há muito constitue uma grande fonte de renda. Sempre houve editores que ganharam fortunas com o produto daquela atividade, que se insiste em considerar impossivel de vir a constituir uma verdadeira profissão: a de escrever. De qualquer modo haverá, pelo menos, uma profissão subsidiária, que é preciso regular, defender contra as usurpações, munir de melhores garantias de justa remuneração.

Entre os problemas práticos incluidos no temario do Congresso figuram as relações entre os escritores e as empresas editoras, jornalisticas e de radio, direito autoral, remuneração das traduções, regulamentação do "copyright", repressão ao velho vicio brasileiro das reproduções gratuitas, etc. Todos esses problemas correspondem a interesses profissionais concretos e até agora esquecidos pela maioria dos próprios interessados. E o Congresso estudará tambem questões culturais que, parece, compete aos escritores, antes do que a ninguem mais, agitar: a difusão da cultura, o teatro popular, a questão do livro didático, as condições necessárias á dignidade e ao livre exercicio da inteligencia.

Não parece justo nem lógico que venha a caber a escritores a iniciativa de sabotar um esforço tão sério para a solução de problema que, sendo muito deles gerais, interessam fundamental e especificamente aos escritores.



Lendo o O DIARIO V. S. terá a situação do mundo em suas mãos

Compram-se
BONUS DE GUERRA
Informações com:
RAIMUNDO PINHEIRO
Rua Dr. Barata nº 219

INDICADOR PROFISSIONAL

MEDICOS

Dr. Milton Ribeiro Dantas
MEDICO ESPECIALISTA
Doenças dos pulmões, Brons. quios e Pleuras
Pneumotorace Artificial
RAIO X
no consultorio e em domicilio
CONSULTORIO: Rua Ulisses Caldas, 86 - 1º andar
FONE, 1349
RESIDENCIA: Av. Prudente de Morais, 389 — FONE, 1367

Dr. Eteivino Cunha
(Curso de aperfeiçoamento no Rio de Janeiro e São Paulo)
Assistente do Hospital Miguel Couto
DOENÇAS DE SENHORAS — PARTOS
Ondas ultra-curtas, Bisturi Eletrico, Eletrocoagulação, etc
CONSULTORIO: Rua Cel. Bonifacio, 222 (Ribeira) Das 15 ás 18 horas — FONE 1082
RESIDENCIA: Praça André de Albuquerque, 534 — FONE, 1375

Tratamento e operações das doenças dos OUVIDOS, NARIZ E GARGANTA
Dr. Cleodon Tavares
Auxiliar técnico e ex-assistente interino da Cadeira de Oto-rino-laringologia da FACULDADE DE MEDICINA DO RECIFE e assistente do HOSPITAL PEDRO II, (Recife)
Consultas das 15 ás 18 horas
Consult. Dr. Barata, 219-1º
Res.: Vol. da Patria, 696

Dr. Manoel Vitorino
ESPECIALISTA
DOENÇAS DO SISTEMA URINARIO
(ambos os sexos)
Doenças do sistema genital masculino
OPERAÇÕES
Doenças venereas em geral
Consultorio: Rua Coronel Bonifacio nº 226 — Natal
Telefone 1929

Dr. Sergio Guedes
Reabriu seu consultorio a Trav. Argentina, 42
Diariamente das 14 ás 17 horas

Dr. Anibal Medina de Azevedo
Diplomado pelo "Instituto Oswaldo Cruz" (Manguinhos)
ALERGIA
Diagnostico e tratamento das doenças alérgicas (Asma, colites, enxaquecas, dermatéses, etc.
ANALISES CLINICAS
Exames de Urina, Sangue, Féses, Pus, etc.
Av. Rio Branco nº 669
das 15 em diante

Joana da Rocha Lima
PARTEIRA
Diplomada pela Faculdade de Medicina do Rio de Janeiro
Ex-assistente do Hospital Pro-Matre e Maternidade Escola
Residencia: Av. Rio Branco, 887 — Natal

Dr. Olavo Montenegro
Curso de aperfeiçoamento no Rio de Janeiro
CLINICA MEDICA E PEDIATRICA — DOENÇAS DA NUTRIÇÃO E GLANDULAS ENDOCRINAS OBESIDADE, MAGRESA, DIABETES, REUMATISMO
Regimens alimentares
Consultas das 15 ás 18 horas
Consultorio: Rua Cel. Bonifacio, 222 - Tel. 1082
Res.: Av. Deodoro, 696 — Tel. 1718

HEMORROIDAS
CURA RADICAL
Sem operação e sem dor — Doenças Ano-Retais e do tratamento dos estreitamentos do réto pelas dilatações diatermicas
PARTOS
Dr. L. Bandeira de Melo
ESPECIALISTA
CONSULTORIO: Praça Augusto Severo, 250 . 1º andar — Salas 5 e 6
Expediente: de 2 ás 5 diariamente
RESIDENCIA: Rua João Pessoa, 154

GABINETE MEDICO DENTARIO
Dra. Aliete Roselli
CLINICA MEDICA E GINECOLOGICA
Consultas: 9 ás 11 e 13 ás 16
Odete Roselli
CIRURGIA-DENTISTA
Consultas: 8 ás 11 e 13 ás 19
Telefone 1161
Av. Junqueira Aires, 833

Dr. Gonçalo-Mendo Vidal
CLINICA VETERINARIA
Residencia: Ferreira Chaves nº 127
Edificio Fernando Costa
das 12 ás 17 horas, sabado das 8 ás 12 horas
Pensão Natal: das 7 ás 18 e das 17 ás 20 horas

Dr. Alvaro Vieira
Chefe de Clinica Cirurgica do "Hospital M. Couto"
Cirurgia Geral Doenças de Senhoras — Eletricidade Médica
Eletro-coagulação — Ondas Curtas — Bisturi Eletrico
Consultorio: Av. Duque de Caxias — 174 Fone, 1284
Horario: Das 14 horas em diante
Residencia: Av. Getulio Vargas — 750 Fone: 1423

Dr. Creso Bezerra
CHEFE DO SERVIÇO DE CLINICA MEDICA DA POLICLINICA
Clinica médica de adulto
Clinica especializada do Aparelho Digestivo
CONSULTORIO
Av. Rio Branco, 669 — 1º
Horario — 14 ás 16
Residencia — Rua da Conceição, 621 — Fone, 1354

"O DIARIO"
é o jornal de maior
VENDA AVULSA da Capital

Advogados

Garibaldi Tinôco e Djalma Aranha Marinho
ADVOGADOS
Esplanada Silva Jardim
"Edificio Elder"
Ribeira
Telefone, 1370 — Natal

Manoel Varela D'Albuquerque
ADVOGADO
NATAL
Avenida Duque de Caxias (antiga Sachet, 191)
Andar terreo

Gil Soares de Araujo
ADVOGADO
Escritorio e residencia: Rua Camboim, 753
NATAL

Bel. Vicente de Sousa
ADVOGADO
da Ordem dos Advogados
Causas civeis, criminais e Trabalhistas
Rua Fonseca e Silva, 1185
Alecrim — Natal

O DIARIO
(VESPERTINO)
(Responsabilidade da Empresa "O DIARIO" Ltda.)
EXPEDIENTE
Secretario: Djalma Maranhão
Gerente: Durval Paiva Fº
(SEDE)
Redação, Gerencia e Oficinas
Rua Frei Miguelinho, 129
TELEFONE 1.205
Natal—Rio Grande do Norte
HORARIO:
De 7 ás 11 e de 13 ás 17

ASSINATURAS
ANO ..... Cr$ 76,80
SEMESTRE ..... Cr$ 40,00
Anuncios e Publicações
Tabela na Gerencia

VENDA AVULSA
Numero do dia .... Cr$ 0,40
Numero atrasado .. Cr$ 0,80

NOTA — Só publicamos colaborações solicitadas

CONSTRUT.

Joaquim Vitor de Holanda
CONSTRUTOR
Prov. nº 25 — P
Registrado no Conselho de Engenharia e Arquitetura
Construções e reconstruções — Estuques e revestimentos de fachadas — Postes e manilhas de concreto para boeiras — Bancos para jardins
Deposito e Escritorio:
Rua do Sul, 206 — Natal

Plantão de Farmacia
Hoje — QUEIROZ
Amanhã — CONFIANÇA

37V

Luta feroz de casa em casa

COM OS NORTE-AMERICANOS, 12 (UP) — De John Mc Deamott — Uma luta que se desenrola de casa em casa está em andamento em Langlier, localidade distante ... 1.600 metros de Bilhain.

Os alemães oferecem uma resistencia feroz para evitar a queda da estrada de St. Vith, que determinará uma situação dificil para as tropas em ação nos Ardennes.

Lendo o O DIARIO V. S. terá a situação do mundo em suas mãos

Bonus de Guerra
COMPRA-SE
Frei Miguelinho, 58 — 1° andar

Herculano Mendonça
REPRESENTAÇÕES E CONTA PROPRIA
Dispõe para entrega imediata a aguardente "MOCOTOLINA" e compensado de PINHO, CEDRO e fôlhas de IMBUIA.
Trav. Venesuela, 35 — primeiro andar
Teleg. "MENDONÇA" — C. Postal, 47 — Natal

Devolverá as terras roubadas

Moscou, 12 (UP) — A imprensa local anunciou que a Hungria deverá devolver as terras rumenas e tchecos, subtraidas dos territorios dessas nacionalidades.

AGUARDENTE
"OLHO D'AGUA"
(Examinada e Aprovada pelo Laboratorio Bromatologico do Rio de Janeiro)
Saboroso Aperitivo para o mais exigente paladar
Peça Sempre — OLHO D'AGUA
Fabricada e Engarrafada por:
JOÃO BERCKMANS SANTAS

Abastecimentos em paraquedas

MOSCOU, 12 (UP) — Noticias enviadas da frente hungara, por um correspondente sovietico, revelam que a Luftwaffe despejou abastecimentos em paraquedas para as tropas nazistas cercadas em Belaguered, mas parte dos paraquedas desceram dentro da zona dominada pelas armas sovieticas.

O rei Pedro pretendia rejeitar o acordo com o marechal Tito

LONDRES, 12 (UP) — O Rei Pedro da Iugoslavia projetara, para o meio dia de ontem, um golpe de sensação que consistiria em rejeitar o acordo sobre a regencia firmado entre o Marechal Tito e o Ministro Subasic.

E' pelo menos, o que afirmam os meios ligados á missão de Tito, os quais acrescentam ainda que só a ultima hora o Rei foi contido, graças a pressão, aparentemente britanica.

Agora, o Rei deseja, pelo menos, uma regencia composta de amigos seus e procura, tambem, uma garantia qualquer para seu futuro regresso a Belgrado.

O DIARIO
Encarrega-se de serviços tipográficos em geral, usando maquinas "Linotipo"

BRASIL CLUBE

A diretoria do "Brasil Clube", avisa aos seus associados que no próximo domingo, dia 14, fará realizar em sua séde social uma matinée dedicada aos seus associados e familias.

NOTA: — Haverá uma surpresa sensacional para os associados.

Augusto Salvador Trindade
1º Secretário

CINEMATOGRAFIA

Critica do Dia

COTAÇÃO:
0 — Pessimo.
1 — Sofrivel.
2 — Regular.
3 — Bom.
4 — Otimo.
5 — Excepcional.

E O ESPETACULO CONTINUA

— 2 —

Ninguem poderá, por mais vontade que tenha, negar as excepcionais qualidades artisticas de Eddie Cantor. Este grande comediante que nos vem da velha guarda e que já tomou parte em uma centena de filmes, aparece-nos após um largo periodo de ausencia em um musical, por si realizado e estrelado.

O filme conquanto apresente alguma cousa apreciavel não consegue entretanto fugir a monotonia dos musicais. As canções apresentadas não são lá grande cousa. Sabemos que no luxo dos cenarios é que reside grande parte do valor dos filmes-revista. "E o espetaculo continua" é um filme pobre neste ponto de vista, não chegando a sua produção a impressionar. Enredo, como todo e qualquer celuloide deste genero, não há na pelicula de Eddie Cantor. Nas interpretações, a não ser a deste astro, nenhuma outra convence. George Murphy, Joan Davis, Nancy Kelly, Constance Moore e Don Douglas são os demais figurantes sem destaque a merecer. Um certo numero de bôas "piadas" tornam, entretanto, "E o espetaculo continua" um passa-tempo aceitavel.

J. M. F.

INFORMAÇAO — "E o espetaculo continua", uma realização de Eddie Cantor estrelada por ele mesmo, e distribuida pela R.K.O. Radio. Principais interpretes: Eddie Cantor, George Murphy, Joan Davis, Nancy Kelly e Constance Moore. Titulo original no americano: "Show business". Estreiado no Rex a 11-1-45.

CARTAZ DO DIA

REX — Hoje, ás 15,30 e 19,45 — Nelson Eddie em O SOLDADO DE CHOCOLATE.

Amanhã — Constance Bennett e Jeffrey Lynn em SE A LUA CONTASSE.

ROIAL — Hoje e amanhã ás 19,30 — BRANCA DE NEVE E OS SETE ANÕES.

Fraternidade do Fole
AVIÕES ABATIDOS EM DEZEMBRO
Cr$ 18,50

Representações Nacionais e Estrangeiras
Comissões-Consignações-Conta Propria
Seguros
Publicidade

Paiva & Freire, Ltda.

AVEIA QUAKER OATS — AVEIA DE FAMA MUNDIAL
MOREIRA & IRMÃO — TUDO PARA AUTOMOVEL — TINTAS INDUSTRIAIS
LABORATORIO PANDORAGAL, LTDA. — DEPURATIVO "PANDORAGAL" E XAROPE JUARUCU'"
J. C. ARAUJO & CIA. — TUDO PARA CINEMA, LIXAS, MOVEIS, ETC.
FABRICA DE TINTAS IRAN, LTDA. — TINTAS, ESMALTES E VERNIZES PARA TODOS OS FINS.
MAURELIO CHIORBOLI — MAGNESIA "SÃO PELEGRINO" E ARTIGOS CIRURGICOS.
CHARLES LORILLEAUX & FILHOS — TINTAS DIVERSAS PARA IMPRESSÃO.
"ELCO" — MATERIAL ELETRICO - ESTERILIZADORES - FERROS DE ENGOMAR — TORRADORES DE PÃO, ETC.
"CORANIL" — O MELHOR CORANTE DO BRASIL.
RABAY & CIA. colchas, toalhas, rendas blusas, vestidos, ternos, finissimos artigos do Ceará, trabalhados á mão.
ELIAS & CIA. — Perfumarias em geral.
VVA. SABINO PINHO & CIA. — "Farroz", "Farinha das Mercês" e homeopatia em globulas e em tintura.

E uma dezena de produtos garantidos á disposição dos srs. comerciantes e industriais deste Estado!

Av. Duque de Caxias, 106--1°. and.-Sala 4
(Edif. do Banco do Povo)
End. Teleg. "REIERVA"--Cx. Postal, 171

NATAL
RIO G. DO NORTE

38

A batalha das Ardennas

Copyright by PRESS INFORMATION
(Exclusivo para o O DIARIO no Rio Grande do Norte)

LONDRES, por OBSERVER, Serviço Telegráfico do Press Information Service — Em vigoroso contra-ataque, as forças aliadas irromperam pelo saliente nazista nas Ardenas e obrigaram os alemães no flanco setentrional a tomar posição defensiva. A luta continua encarniçada perto de Bastogne, no flanco sul, onde o adversário tenta reter o avanço do general Patton enquanto continua igualmente atacando o "Corredor de Bastogne". Da cidade de Bastogne, os americanos ameaçam o flanco sul do marechal von Rundstedt e impedem que o cabo de guerra nazista lance uma ofensiva em direção norte. Os ataques nazistas no Saar podem ser classificados como manobras de temporização, efetuadas para evitar e impedir a transferência de tropas inimigas daquele setor para o das Ardennas.

Sincronizadas com a contra-ofensiva de Rundstedt, encontramos novamente a "Luftwaffe" depois de tantos meses de ausência, nos céus da França. Os motivos que levaram tanto o exército quanto a força aérea nazista a desfechar tão custosa ofensiva, são evidentemente os mesmos. Tudo indica que o marechal teuto atacou por não mais poder suportar as perdas infligidas as suas tropas pela ação de atrito empregada pelos aliados. Aliás o alto comando nazista, argumentou de fórma idêntica, e concorda que as perdas continuas inflingidas á Luftwaffe, na sua ação defensiva de alvos estratégicos e táticos chegou a um ponto tal, que não mais podia ser tolerado. Em vez de aceitar passivamente tal situação que levaria a aviação nazista á impotência absoluta, o comando teuto achou mais conveniente tudo arriscar em um golpe unico e a seu ver, mortal, desferido contra o adversário.

Se o plano fosse coroado de êxito, isto significaria sómente que as perdas a serem distribuidas sobre um lapso de tempo maior, condensar-se-iam algumas horas de luta trágica. Mas a aviação nazista não pôde ganhar a partida. Perdeu quarenta por cento dos seus aparelhos e não conseguiu infligir ao antagonista danos tais que pudessem vir a paralizar sua atividade aérea não chegando nem mesmo ao ponto de eliminar o inimigo dos céus durante o dia.

Os nazistas, aliás, não podem ignorar que por maiores que sejam as perdas que causam á aviação aliada estas seriam imeditamente substituidas graças ás reservas quase inexhauriveis em homens e aparelhos de que os anglo-americanos dispõem. E' nisto que reside para os teutos, o ponto fraco nessa luta desesperada. O risco é extremo e o esforço inutil. De nada valerá aos nazistas sacrificar a maioria dos seus aviões de combate, a fim de castigar a aviação adversária se jamais lhe pode causar perdas irreparáveis. Mais do que palavras falam aí os algarismos. E estes comprovam o que asseveramos. Os nazistas perderam 125 pilotos contra quarenta pilotos aliados. Dizem eles que os aparelhos destruidos no solo perfazem um numero elevado, mas tais afirmativas não passam de uma propaganda de Hitler, que julga preciso comunicar ao povo vitórias, mesmo que essas sejam ficticias. Parece mesmo que os alemães não podem viver sem tais tônicos morais.

A situação da aviação em geral, no correr desta luta, póde ser assim resumida: Não há força aérea que possa inflingir perdas decisivas á uma força aérea, muito maior, a não ser que seja dotada de estraordinárias vantagens técnicas, táticas e morais, tais como, mesmo durante a "Batalha da Inglaterra" a Luftwaffe não as possuia e que na certa não possui de nenhuma forma, atualmente.

CABELOS BRANCOS

A BELEZA DA MULHER E A JUVENTUDE DO HOMEM, depende dos seus lindos cabelos e este se consegue usando o admiravel preparado Brilhantina "Rejuvenol". Com OITO DIAS DE USO, os cabelos brancos voltam a sua côr natural, adquirindo brilho e vigor. A BRILHANTINA "REJUVENOL", evita a quéda dos cabelos, extingue a caspa, sendo um óleo perfumado, regenerador, arôma suave e não uma tintura.

A' venda em dois tamanhos, nas farmacias, perfumarias e casa de armarinhos. Representantes:

Agente neste Estado
RUBENS MASSUD
Caixa Postal, 164
Natal - R. G. N.

FABRICA "REJUVENOL" — ELIAS PACHA & CIA. — 13 de Maio, 24 — Caixa Postal, 273 — Belem do Pará — Brasil —

CONCURSOS PARA O BANCO DO BRASIL E DO D.A.S.P.

José Ferreira Filho

Leciona português, Preparando candidatos para habilitação ao Artigo 91. Cursos: Primário, Ginasial e Colegial, Gramática Historica e literatura. Informações pelo tel. 11-45.

NOTA CARIOCA

Assim é o Integralismo

de VITOR DO ESPIRITO SANTO

(Copyright da PRESS PARGA)

(Exclusivo para o O DIARIO no Rio Grande do Norte)

RIO, (Press Parga) — David Nasser, com a irreverencia que lhe é própria, perguntou-me certo dia se um ilustre homem de letras, hoje democrata quase vermelho, fôra mesmo integralista. Se já vestira de fato a nauseante camisa verde.

Ante a minha resposta afirmativa, ele retrucou vivamente:

— Então parei com ele! Uma vez flamengo, sempre flamengo!

E, depois, afirmou que só acreditava na sinceridade de um ex-integralista. Assim mesmo porque não repudiara o integralismo quando o fascismo indigena caira, mas abjurara o credo verde no momento justo em que tudo indicava a proxima tomada do poder pelos satelites de Hitler em nosso país. No mais, embora deixando de vestir a camisa verde, os sigmoidas não mais perdiam o ranço do integralismo, nunca deixavam de torcer pela vitoria nazista, quer se tratasse de um Plinio Salgado, quer fosse um Gustavo Barroso, Miguel Reale ou Santiago Dantas.

Chego agora de Montevideo a noticia do resultado de diligencias levadas a efeito pela policia local, as quais redundaram na prisão de toda uma quadrilha de espiões nazistas. Ao todo 16 espiões e entre eles dois brasileiros.

Será preciso dizer-se que esses dois patricios eram integralistas?

Não. O leitor já compreendeu que brasileiros capazes de espionar a serviço de Berlim só podem ser integralistas.

E os dois de Montevideo não fugiram á regra. Nem podiam fugir.

Eram integralistas. Eram não: são integralistas. Os que renegaram o integralismo na undecima hora, só o fizeram para iludir os ingenuos, ou os pseudo-ingenuos. Foram e continuam a ser fascistas. Não perderam nem perderão a alma de escravos.

Assim é o integralismo.

Lendo o O DIARIO V. S. terá a situação do mundo em suas mãos

Para obter a luz do dia durante a noite
Kerosene
"AURORA"
SHELL
Distribuidores Candido Barroca
Rua Campos Pinto, 521 — Natal

Serraria Arcantil Ltda.
RUA MIPIBU, 676 — NATAL
FONE 1.503
Grandes estoques de madeiras de todos os tipos, tamanhos e qualidades
Contrata qualquer tipo de coberta
Secção especializada para fabricação de
Moveis e Esquadrias

ECONOMISE SAUDE
Usando o delicioso e perfumado
SABONETE ROSS
E
DINHEIRO
ADQUIRINDO SEUS REMEDIOS na
Farmacia Santa Cruz
Rua Dr. Barata 138 — Natal R. G. Norte
Cr$ 2,80 na Farmacia Santa Cruz
Cr$ 3,50 em toda parte

Hermilio Toscano de Brito
Representações nacionais e estrangeiras e conta propria
SERVIÇOS ESPECIALIZADO DE TRANSPORTES
Depositário de madeiras, canos galvanisados, ferro, arame liso, pregos oleo de linhaça, manilhas de barro, cimento, etc.
Rua Duque de Caxias, 50 — Fone 1267 — Teleg. "HOLIMERN" — Cx. postal, 123
NATAL — RIO GRANDE DO NORTE

SERRARIA CENTRAL
Estoque permanente de madeiras do norte, sul, e das matas do Estado — Materiais para construção
Rua Cel Bonifacio, 185 — Fone 1323 — Natal — Rio Grande do Norte

Moreira, Souza & Cia.
Avenida Tavares de Lira, 19
Fone 1233
End. Teleg. "LUAR" — Cx. Postal, 90
GRANDES ESTOQUES
PERMANENTES DE MADEIRAS
DE VARIAS QUALIDADES
E DIMENSÕES
E DO AFAMADO CIMENTO
POTY

35V

Em homenagem ao O DIARIO jogarão quarta-feira as equipes de volley-ball do Juventus e da FAB

Realizar-se-á, na próxima quarta-feira, 17 do corrente, ás 19,30 horas, um encontro de Volley-ball entre as equipes representativas do Juventus Sport Club e da FAB.

Esse amistoso que está despertando muito interêsse nos nossos meios desportivo será uma homenagem daquele Clube a O DIARIO terá, sem duvida, o brilho, com que é esperado.

O conjunto do Juventus para o embate formará com a seguinte formação: Arlindo, Alsir, Jorge, Aurino, Gonzaga, Matoso.

O sexteto do Juventus é o mais categorizado quadro juvenil tendo já em seu cartel muitas vitorias, entre as quais uma bem recente frente a equipe do ABC, quando venceu-o de maneira insofismável, deixando bem patenteada a sua classe. Em seu conjunto não ha nomes a destacar .Todos se compreendem muito bem e jogam com acerto irrepreensivel.

Já o quadro da FAB, constitue para uma incógnita pois, não o vemos em ação dêsde Julho do ano passado. Sabemos, entretanto, que ultimamente tem preliado com os raapzes da Anti-Aérea, demonstrando muita classe estando porisso mesmo um adversário digno para os juventinos.

Seguirá amanhã a delegação do Central F. C.

O que será o prelio com o União E. C. em Nova Cruz

Como vem sendo anunciado, partirá amanhã, ás primeiras horas da madrugada em trem da E.F.C.R.G.N., a delegação esportiva do Central F.C. com destino a cidade de Nova Cruz, onde realizará um encontro amistoso de futebol com o poderoso e bem treinado conjunto do União E.C., campeão da referida localidade.

O match está despertando invulgar interesse, tanto nos circulos esportivos desta Capital, como em Nova Cruz se ferirá a pugna, tendo-se em vista a potencialidade dos teams disputantes. O onze que representará a força máxima do esporte menor em nossa terra, possue jogadores que o credencia a conseguir uma brilhante perfomance frente ao seu antagonista. Todos os seus componentes estão bem treinados e dispostos a se lançar na luta com ardor e combatividade, afim de conseguirem os louros do triunfo.

A equipe do União E.C. por sua vez, não se descuidou do seu preparo fisico e técnico, esperando oferecer ao seu adversario uma seria resistencia, tornando desta forma o jogo bastante movimentado e cheio de lances empolgantes, bridando assim a numerosa assistencia que comparecerá ao local do encontro, que terá oportunidade de ver um verdadeiro espetaculo pebolistico, onde certamente não deixarão de imperar a disciplina e a camaradagem entre os 22 elementos disputantes.

A embaixada, seguirá com a seguinte constituição: Presidente: José Canuto de Souza; Secretario, Severino David de Souza; Tesoureiro, Lieci Bonifacio Nascimento; Diretor Técnico, Vicente Gama.

O "DIARIO", gentilmente convidado pela Diretoria do Central, far-se-á representar pelos snrs. Pedro Pinheiro e Antonio Viana da Silva.

HIGIENE DO SEU CABELO

Exija Sempre Pentes

BRASIL

Desde muitos anos fabricados continuamente por "ORION"



Com matéria prima e mão-de-obra inteiramente nacionais, jamais interrompemos a fabricação dos pentes BRASIL que grangearam merecidamente sua fama em virtude da sua alta qualidade. Exija-os do seu vendedor, para sua garantia. Também pentes *VIRGINIA - AMAZONAS* e *FORMOSO*, são produtos da

S. A. FÁBRICAS "ORION"

O Mais Alto Padrão de Excelência em Artefatos de Borracha

PARAN-7-4

Chile x Equador

SANTIAGO, 13 — A Federação Chilena designou o árbitro Argo Bartolome Macias, para dirigir o encontro entre o Equador e o Chile, que terá lugar no proximo dia 14 nesta capital em disputa do sul-americano de futebol. A equipe chilena realizou o seu ultimo treino, sendo possivel que seja integrada pelos seguintes jogadores: Livings, Barrera, Klein, Sormazabal, Atagrich, Lacheras, Pinero, Clavero, Alcantara, Vera e Castro.

Pela Federação

Após a reunião da mentora, apuramos entre os seus diretores que, no final de cada turno do campeonato seria declarado o seu vencedor e, portanto, o "Campeão" e, havendo um "Campeão" em cada turno realizar-se-á então uma serie de "melhor de três" para a decisão do "Campeonato da Cidade". A Federação Norte-riograndense de Desportos, segue assim, o exemplo de algumas mentôras nacionais entre as quais a Federação Pernambucana.

Novamente A F A e Centro estarão frente á frente

As afeanas tentarão a revanche em um jogo de basket

O prélio de volley-ball travado entre as representações da AFA e do Centro, no dia 10 do corrente, serviu como uma demonstração de que, outra é agora, a orientação seguida por êsses dois simpatizados grêmios femininos. Confraternizaram-se "Centristas" e "AFEANAS" antes e depois do match, desmentindo assim, aqueles que somente pensavam na repetição de "cenas" que desabonam os nossos meios esportivos.

Sob todos os aspectos o amistoso alcançou o que os seus promotores esperavam.

Tanto do ponto de vista disciplinar, social, técnico e financeiro, a reunião esportiva do dia 10 merecem os mais calorosos aplausos. Para aqueles que não poderam comparecer ao "rink" do "Liceu" damos aqui uma noção da sua aceitação geral, tornando publica á sua renda que foi aos Cr$ 2.500,00 e mais frações que nos escapam no momento.

Tudo isto vem á baila porque já agora os circulos esportivos femininos se movimentam novamente, desta feita no preparo de suas representações de basket-ball, prometendo-nos para muito breve, um novo encontro, que oportunamente falaremos com maiores detalhes.

Cumpri-nos acrescentar, entretanto, que os preparativos se encontram bastante animados, estando ambos os grêmios dispostos a apresentar um embate de Bola-ao-Cêsto, á altura de suas possibilidades. Aguardemos...

REX — HOJE

MATINE'E E SOIRE'E

Nelson Eddy e Riase Stevens em

O Soldado de Chocolate

(Imp. até 14)

Envolto nas musicas mais belas de Oscar Strauss, o enredo brejeiro, saboroso, toda a encenação constituindo uma festa para os olhos!

AMANHÃ

Matinée e Soirée

CONSTANCE BENNET E JEFFREY LYNN em um filme de amôr e intrigas sob o belo luar tropical

Se a Lua Contasse

(LAW OFTHE TROPICS)

Complemento: **Fox Jornal — Noticia do Dia e Nacional**

ROIAL—HOJE

E

AMANHÃ

O maior filme apresentado por Walter Disney

Branca de Neve e os Sete Anões

(Aprovado)

Compleemntos: A Cultura do Turger em S. Paulo — Noticia do Dia

Quinta Feira: — O seu filme — "CASA BLANCA"

Escola Industrial de Natal

R. I. M. - 271

I — MATRICULAS EM CENTROS DE INSTRUÇÃO MILITAR — CONDIÇÕES

Pela Diretoria de Recrutamento foram aprovadas as sugestões apresentadas pelo Inspetor Regional de Tiros da 1ª R.M., para serem fixadas as seguintes condições para matriculas de candidatos a reservistas da 2ª categoria, nos Centros de Instrução Militar.

a) — **Condições de naturalidade e idade** (Ja prescritas pelo Aviso n. 2652 — Matr., de 5-9-1941):

1 — Ser brasileiro nato com 16 anos de idade completos na data regulamentar da matricula e que não haja completado 20 anos no dia 31 de Dezembro do ano da matricula;

2 — Ser brasileiro nato de 20 a 35 anos de idade, desde que seja reservista da 3ª categoria ou tenha obtido adiamento de incorporação por ter provado ser arrimo de familia, ou ainda que tenha obtido dispensa de incorporação com a obrigação de se tornar reservista de 2ª categoria;

3 — Ser brasileiro naturalizado de 21 a 35 anos de idade.

b) — Outras condições

1 — Ser alistado, desde que, brasileiro nato ou naturalizado, tenha 19 anos e 8 meses ou mais de idade, na data da matricula

2 — Não ter o curso secundário completo, cientifico ou clássico; não estar matriculado nem poder matricular-se em qualquer curso do ciclo do ensino superior durante o tempo em que tiver de frequentar a escola de instrução (art. 21 da Lei do Ensino Militar — Dec. Lei n. 4.130, de 26-11-1942 D.E., 9|1942).

3 — Falar corretamente a lingua vernacula.

4 — Ser alfabetizado (saber ler, escrever e contar) (Art. 177 do Decreto-Lei n. 3.864, de 24-XI-1941 — Estatuto dos Militares).

5 — Ter consentimento de pai, tutor ou responsavel para matricular-se e frequentar a escola de instrução, savel, si menor de 18 anos, passada por si proprio se não de 18 anos.

6 — Apresentar declaração de responsabilidade pela satisfação das exigências regulamentares que incidirem sôbre si durante o curso; passada pelo pai, tutor ou responsavel, si menor de 18 anos.

7 — Ter bons antecedentes policiais, si maior de 20 anos.

8 — Ter altura minima de 1m.50.

9 — Ter robustez fisica compativel com a idade, comprovada em inspeção de saude por junta militar.

Como documentos de matricula, serão exigidos, mesmo sob o titulo: "para fins militares", os seguintes:

a) — Para todos os candidatos:

1 — Requerimento do próprio punho, com firma reconhecida, dirigido ao Presidente do Centro de Instrução Militar, pedindo inscrição da matricula;

2 — Declaração de responsabilidade prevista no n. 6 das condições de matricula.

3 — Certidão de idade original, passada por cartório de registro civil ou certificado de naturalização passada pelo Ministerio da Justiça e Negocios Interiores;

4 — Atestado declarando curso e série em que se acha matriculado o candidato, passado pelo Diretor do Estabelecimento de ensino que frequentar, no caso de ser estudante; atestado com firma reconhecida, passado por duas pssôas idoneas, declarando que o candidato não está matriculado nem poderá matricular-se em nenhum curso do ciclo do ensino superior, durante o tempo em que frequentar a escola de instrução, no caso de não ser estudante.

b) — Para os maiores de 20 a 35 anos de idade:

1 — Certificado de reservista de 3ª categoria ou de adiamento ou dispensa de incorporação.

2 — Atestado de bons antecedentes passado pela autoridade policial.

c) — Para os de alistamento obrigatório

1 — certificado de alistamento militar.

d) — Para os menores de 18 anos.

1 — Consentimento de pai, tutor ou responsavel para efetuar matricula. — Para auração das condições de matricula restantes, o candidato deverá sèr submetido:

a — A uma prova escrita, realizada no próprio Centro de Instrução Militar, pela qual se possa verificar se o candidato sabe ler, escrever e contar;

b — A' inspeção de saude por junta médica militar, para apurar altura minima e as condições de robustez fisica indispensaveis, sendo inabilitado para matricula todo aquele que for incapacitado, necessitando mais de 30 dias para seu tratamento.

N O T A : — Em complemento as instruções para as matriculas, esclarece a Diretoria de Recrutamento o seguinte: Os alunos matriculados na 3ª serie do curso cientifico ou clássico, podem matricular-se T. G. ou E.I.M., se na data da matricula ainda não tiverem concluido o curso.

"Um Radio para os velhinhos do Abrigo Juvino Barreto"

Entregue ao diretor do S. E. R. A. S. a importancia arrecadada pelo "O Diario"

Mais uma vez a direção do O DIARIO sente-se rejubilada em registrar o êxito de sua 8ª Campanha de carater humanitário-social, esta ultima sob o titulo "Um radio para os velhinhos do Abrigo Juvino Barreto", tendo as subscrições atingido á importancia de Cr$ 1.336,00 (mil trezentos e trinta e seis cruzeiros), a qual foi recolhida hôje ao Serviço Estadual de Reeducação e Assistencia Social", por intermedio do seu Diretor sr. Aluisio Alves.

Publicamos em seguida os nomes das pessôas e instituições que acorreram ao apêlo deste jornal:

Sociedade Agro Construtôra Ltda.	Cr$ 500,00
"O DIARIO"	100,00
José Costa	20,00
Dr. João Dutra	50.00
Dorothy Burton	100,00
Martins Tomaz	5,00
Antonio Pontes	50,00
Durval P. Filho	20,00
Manoel O. Sobrinho	5,00
José F. Ginane	50,00
José dos Santos	10,00
Xavier de Almeida	5,00
Ione X. de Almeida	5,00
Funcionários da Prefeitura de Natal	181,00
Antonio A. Freire	5,00
Cruz Vermelha Brasileira (Filial do RGN)	100,00
Moisés Ferman	100,00
Djalma Maranhão	20,00
P. J. Ribeiro	10,00
Total Cr$	1.336,00

Desincumbindo-nos de mais uma tarefa em favor dos necessitados, desejamos manifestar, nesta ocasião, os nossos agradecimentos a todos o que têm nos ajudado para o sucésso dos nossos empreendimentos.

O DIÁRIO

Propriedade da Emprêsa "O DIARIO" Ltda.

NATAL — RIO GRANDE DO NORTE — BRASIL

Secretário: Djalma Maranhão — Vespertino Independente — Gerente: [illegible]

NATAL — Sábado, 13 de Janeiro de 1945

Assustado carnavalesco no Aero Clube

Com inicio marcado para as 20 horas, terá lugar hoje no elegante Clube do Tirol, o primeiro "assustado" carnavalesco com que a diretoria brindará a todos os associados.

A festa promete muita animação e entusiasmo, pois será o primeiro grito de alarme do Aero, ao Carnaval que se aproxima.

Não haverá reserva de mesas e tocará a orquestra do professor Barros Pimentel apresentando um variado repertorio já do carnaval do corrente ano.

O homem, esse "bicho=papão"

(Conclusão da 2ª pag.)

Graciliano Ramos que estão criando tipos que povoam a afeição e o interesse da garotada nacional. Bichos que falam, historias leves e divertidas, com figuras e cenarios ao nosso mundo, e esse jeito muito nosso de viver e amar, sentir e ver todas as coisas brasileiras.

Ha assuntos entretanto, que interessam a todas as crianças do mundo pela sua universalidade, são os assuntos referentes ao homem nas suas lutas milenares, a sua marcha acidentada e tropega pelos caminhos e etapas da civilização. Aí é que se torna necessaria uma narração que explique esse emarannado da história através das idades, com levesa, numa exposição despretenciosa e pitoresca, para que essa dramatica viajem pelo tempo passado não se torne exaustiva e chata.

Não interessa tambem apenas divulgar fatos aconselhados pela censura a serviço de qualquer interesse politico. Os meninos precisam, por exemplo, saber que Fernando Cortez destruiu os aztecas, impiedosamente, em nome da civilização de sua epoca, e que os sobreviventes desses massacres passaram com os séculos a ser peões dos latifundiários do Mexico. Por que não fazer uma historia sincera dos homens? Ha uma porção de fatos e homens que nos trans mitem muita esperança de que a paz será conquistada definitivamente e que tambem será possivel uma jovial camaradagem entre todos nós. Muito embora, ainda hoje a gente possa ver os homens se matando por suas crenças e seus ideais politicos com a disposição quasi histérica dos que se julgam com a verdade absoluta. Mas, algum dia, a compreensão dos povos será outra. Haverá uma solução definitiva, os homens deixarão de ser feras e tornarão de uma vez por todas a sua condição humana.

Todo este comentário é sugestão de um livro bem agradavel, que encara, na sua finalidade instrutiva, a psicologia da juventude — COMO O HOMEM SE FEZ GIGANTE, de M. Ilin e E. Segal. Esse Ilin é premio **Pulitzer** para literatura infantil de 1934. E' um livro que ensina com uma simplicidade encantadora como o homem se fez o gigante de hoje, após a sua luta sem fim para que a inteligencia predominasse sobre os instintos primarios e desen freados. Tudo contado com originalidade, com clareza e simplicidade de estilo. Um livro que para ensinar a historia do homem na sua lenta e atribulada evolução não exige certidão de idade, apenas que se acredite no futuro da humanidade.

Abono Familiar

A 6ª Delegacia Regional do Trabalho precisa falar com os seguintes requerentes de abono familiar: Pedro Leandro da Silva e Otilio Gomes Pereira, residentes nesta Capital.

C.R. Vasco da Gama x Comercial

RIO, 13 — Dando prosseguimento ao Torneio com clubes da Paulicéia, o Vasco enfrentará hoje, á noite o Comercial F. C.

O recital de Oriano de Almeida

Conforme tem sido noticiado, terá lugar no proximo dia 22 do corrente, ás 21 horas, no Teatro Carlos Gomes, o anunciado recital do jovem e notavel pianista brasileiro Oriano de Almeida.

Esse concerto de Oriano de Almeida será dedicado á sociedade natalense e promete revestir-se de grande brilhantismo.

Onze versus Brasil

No Estádio do America F. C. á Avenida Campos Sales, estarão, frente á frente, amanhã os grêmios suburbanos, Onze F. C. e Brasil F. C.

Para êsse encontro, a direção técnica do primeiro pede, por nosso intermedio, o comparecimento dos seus amadores: Maciel, Frajola e Moacir; Cabelinho, Terrico, Lulu'; Aquino, Prôa, Nenen, Maurino e Quincas.

Nomeado Diretor dos Correios e Telegrafos

o dr. Mauro Pamplona Monteiro

O dr. Carlos Alberto Sá de Pinho foi transferido para a Baía

Acaba de ser transferido para o cargo de Diretor Regional dos Correios e Telégrafos, na Baia, o dr. Carlos Alberto Sá de Pinho, que vinha exercendo idênticas funções nesta capital.

Durante o tempo em que serviu ao publico, melhorando os serviços sob sua direção, para assim compensar os naturais contratempos advindos com a guerra. Nesta cidade deixa êle muitos amigos e admiradores, não sómente naquela importante repartição, mas tambem na sociedade.

A sua designação para a Baia representa uma justa promoção, aos seus méritos de funcionários a cidadão.

Para substitui-lo foi designado o dr. Mauro Pamplona Monteiro, que ocupava o cargo de Inspetor Regional em Parnamirim.

1° Grito do Carnaval na "Recreativa Alecrinense"

Está marcado para hoje um animado baile com o qual a "Recreativa Alecrinense", conhecida e popular instituição diversional do Alecrim, lançará o seu 1º Grito do Carnaval de 1945 e oferecido aos seus associados e familias e bem assim aos seus assiduos frequentadòres.

Afim de que a citada festa se revista do maior brilhantismo varias medidas importantes fôram tomadas pelos incansaveis dirigentes da sociedade, destacando-se a ornamentação do salão e á magnifica orquestra que tocará nesse saráu, devendo o baile ter inicio ás 20 horas e prolongar-se pela madrugada do domingo.

Como das vezes anteriores, o O DIARIO recebeu atencioso convite e far-se-á representar.

VENDE=SE

Os ARMAZENS á rua 15 de Novembro nºs
——:-- 138 a 148 --:——
Uma grande CASA no melhor ponto da praia de Areia Prêta
TERRENOS á rua Assu', proximo ao mercado e ao Ateneu do Tyrol
A tratar na rua Ulisses Caldas, 114 — Fone 1253

A inauguração das novas instalações da Recebedoria de Rendas

Teve lugar, hoje, ás 10 horas, a inauguração dos melhoramentos procedidos no predio da Recebedoria de Rendas Estaduais, recentemente feitos, com a reforma de suas instalações, e a criação de uma secção independente, que irá funcionar no pavimento terreo, afim de atender com mais facilidade as atividades do comercio, que se relacionam com o controle daquela repartição.

Na solenidade, que foi assistida por autoridades, funcionários e pessoas gradas, foi inaugurado, no Gabinete do Diretor os retratos do Gal. Fernandes Dantas, Interventor do Estado e do dr. Gilberto S. Moreira, Diretor da Fasenda Estadual, homenagem prestada pelos funcionarios da Recebedoria aos dois vultos da administração pelos beneficios que tem prestado ao Estado, e pelo interesse com que tem olhado para os trabalhos dos que morejam naquele departamento das finanças publicas.

Inaugurando a solenidade discursou o dr. Gilberto S. Moreira, explicando a finalidade daquela cerimonia, seguindo com a palavra o sr. João Idalino de Paiva que ofereceu a homenagem dos funcionários aos dois eminentes condotieres da administração.

Falou ainda o dr. Modesto Donatine, diretor do D.A.S.P.

Encerrando a solenidade, o sr. Interventor Federal proferiu vibrante oração congratulando-se com o diretor e funcionarios da repartição por ter sido satisfeita a aspiração por todos almejada.

Foi servida dos presentes uma taça de champagne.

Comunicação

A "LIVRARIA COSMOPOLITA Ltda.", sucessora de FORTUNATO ARANHA, tem o prazer de comunicar ao comercio e ao publico desta cidade e do interior do Estado, que acaba de instalar em seu estabelecimento uma secção de TIPOGRAFIA, com maquinário completamente novo e moderno, estando habilitada a confeccionar qualquer serviço gráfico, aos melhores preços da praça.
RUA DR. BARATA Nº 172

REX -- Domingo

MATINAL AS 9,30
1º — ESPORTE EM MARCHA
2º — MULHERES DA MARINHA (Short) inédito
3º — FOX JORNAL (inédito) inédito
4º — FO XJORNAL (inédito)
5º — FOX JORNAL (inédito)
6º — ESPORTE EM MARCHA
7º — NOTICIA DO DIA (inédito)
8º — VAMOS (desenho) inédito
As crianças menores de 5 anos não poderão compareecr.
Preço Unico: Cr$ 2,00

Dr. Raul Fernandes

Avisa que atenderá seus clientes mediante hora previamente marcada no consultório a Praça João —— Maria 50. Fone 1267 ——
Somente durante o corrente mês.

Já chegou na Livraria Lima!

A maior quantidade de livros técnicos já recebidos por uma livraria em Natal
Ao Industrial ao Engenheiro, ao Operario e ao Artista a LIVRARIA LIMA aumentará a possibilidade de êxito.

Tavares de Lyra 70 — Ribeira — Natal

39V

LONDRES-15-(UP)-Urgente, A emissora de Berlim anunciou que o Comando Sovietico lançou 115 divisões de infantaria e mais 15 corpos de tanques na batalha oriental que se desenvolve em quatro frentes.

O maior assalto de toda a guerra

Os russos lançaram seiscentos mil homens ao ataque

LONDRES, 15 (UP) — O comentarista da radio de Berim qualifica a atual ofensiva, no sul da Polonia, como o maior assalto russo de toda a guerra e não esconde a gravidade da situação.

Segundo Berlim, os russos lançaram mais de seiscentos mil homens ao assalto a menos de cem kms. da fronteira do Reich e estão avançando a razão de quase um quilometro e meio horarios. Já os russos venceram a ultima grande barreira fluvial, antes da fronteira alemã, o rio Nida e cortaram a Estrada de Ferro de Gracovia a Varsovia.

A propria cidade de Cracovia, hoje um dos grandes baluartes nazistas, está ameaçada de cair, dentro de poucos dias mais.

O DIÁRIO

Propriedade do Emprêso "O DIARIO" Ltda.

NATAL — RIO GRANDE DO NORTE — BRASIL

Secretário: Djalma Maranhão — Vespertino Independente — Gerente: Durval Paiva Filho

ANO VI — NATAL — R. G. N. — Segunda-feira, 15 de Janeiro de 1945 — Nº 925

Depois de pronunciar o discurso Roosevelt partirá para conferenciar com Churchill e Stalin

WASHINGTON, 15 (UP) — O Presidente Roosevelt deverá pronunciar, no próximo sábado, o discurso com que inaugurará seu quarto periodo presidencial.

Pouco depois partirá para a sua conferencia secreta com Churchill e Stalin, sendo esperado de volta, em meiados de Março. Espera-se que pouco depois os Estados Unidos expedirão os convites para a conferencia plenaria das Nações Unidas, conferencia essa destinada a elaborar as garantias da futura paz.

E, se tudo correr de acordo com os planos, esses instrumentos internacionais poderão ser submetidos a ratificação do Senado, até Junho vindouro.

Seja fiel ao jornal que lhe é fiel.

"O DIARIO"

Dr. Joaquim Luz

Em telegrama dirigido ao dr. Alferes Galdino, Diretor da Saude Publica do Estado, o dr. Barros Barreto, diretor geral do Departamento Nacional de Saude acaba de comunicar que o médico conterraneo, dr. Joaquim Luz Cunha, logrou classificar-se em primeiro lugar no Curso de Saude Publica recentemente promovido no Rio de Janeiro, entre inumeros medicos de todos os Estados do Brasil.

Essa classificação obtida pelo ilustre especialista do Dep. da Saude Publica, é honrosa para a nossa terra, que, assim, se destaca nos certames cientificos do Pais.

Os russos iniciaram a "marcha sobre Berlim"

LONDRES, 15 (UP) Urgente — Noticias de Moscou e Berlim revelam que a maior batalha desta guerra está em andamento na Polonia e na Prussia Oriental.

Informes moscouvitas já estão apontando a luta na Polonia como "marcha sobre Berlim".

Noticias nazistas assinalam que os russos destacaram 115 divisões e mais 15 corpos blindado na batalha que está travada em quatro frentes.

Simultaneamente, um despacho de Moscou assinala que o poderio das forças nazistas é, unicamente o de cem divisões.

Lendo o O DIARIO V. S. terá a situação do mundo em suas mãos

Reapareceu a 3a. Esquadra americana

NEW YORK, 15 (UP) — Reapareceu a Terceira Esquadra Norte-Americana, que na sexta-feira ultima efetuou o formidavel ataque á navegação japonesa, na costa da Indo-China. Depois disso não havia mais noticias dela.

Hoje a radio japonesa anuncia que os aparelhos dos porta-aviões do Almirante Halsey martelaram os aerodromos e outras instalações, na ilha Formosa, indicando, assim, que a 3ª Esquadra voltou a atacar essa grande base japonesa.

GADO DE RAÇA

HERMILIO TOSCANO DE BRITTO, VENDE 600 REZES DA RAÇA "INDUBRASIL" 3|4 E 7|8 DE SANGUE, PODENDO SER VISTO PELO INTERESSADO, DEPENDENDO APENAS DE PREVIA COMBINAÇÃO

TRATAR A' AV. DUQUE DE CAXIAS, 50

DAS 17 AS 17,30

Entrou em fase sensacional

o julgamento dos assassinos do ministro britanico

CAIRO, 15 (UP) — O julgamento dos assassinos do Ministro Britanico Lord Mayne, entrou numa nova e sensacional fase, quando o Presidente da Corte e o promotor receberam cartas anônimas em que eram ameaçados de morte a menos que fizessem tudo em defesa dos acusados.

Ao mesmo tempo, o Presidente da Corte anunciou, tambem, ter recebido despachos dos chefes árabes no Exterior. Estes, por sua vez, protestam, contra o fato da Corte está permitindo que se faça a propaganda zionista durante os debates.

E, de acordo com isso, o Presidente, já ontem, pediu ao advogado da defesa que se cingisse as causas diretas do crime, evitando discussões generalizadas que pudessem trazer complicações internacionais.

Cessou o fogo em Atenas

ATENAS, 15 (UP) Urgente — Cessou o fogo no primeiro minuto de hoje, de acordo com os termos de tregua ajustado entre os "Elas" e as autoridades britanicas.

Não obstante, se sabe que algumas unidades dos "Elas" ainda não sabem que foi assinado o acordo para a cessação da hostilidade.

Lendo o O DIARIO V. S. terá a situação do mundo em suas mãos

Meeting monstro contra o rei Pedro

BELGRADO, 15 (U.P.) — Tiveram inicio em Belgrado, sábado, grandes demonstrações contra a atitude do Rei Pedro da Iugoslavia que rejeita, o acordo com Tito, para o estabelecimento da regencia da Iugoslavia.

As manifestações prosseguiram durante a noite de Domingo, realizando-se ao meio dia de ontem, um "meeting" monstro na praça Slava.

As informações chegaram a capital através da transmissão da nova agencia telegráfica da Iugoslavia e captada pelos serviços de comunicações dos Estados Unidos.

Os alemães acusam os americanos

NOVA YORK, 15 (UP) — Uma transmissão alemã acusa os americanos da violação da lei internacional, quando uma companhia, vestindo uniformes alemães, investiu na saliente, sexta-feira ultima. No inicio da contra-ofensiva os alemães usavam tal tatica, acabando-se, agora, os alemães, estão protestando.



O Fuehrer não pode estar morto, Fritz — ainda estamos avançando para traz

Representações Nacionais e Estrangeiras
Comissões-Consignações-Conta Propria

Seguros
Publicidade

Paiva & Freire, Ltda.

AVEIA QUAKER OATS — AVEIA DE FAMA MUNDIAL
MOREIRA & IRMÃO — TUDO PARA AUTOMOVEL — TINTAS INDUSTRIAIS
LABORATORIO PANDORAGAL, LTDA. — DEPURATIVO "PANDORAGAL" E XAROPE JUARUCU'"
J. C. ARAUJO & CIA. — TUDO PARA CINEMA, LIXAS, MOVEIS, ETC.
FABRICA DE TINTAS IRAN, LTDA. — TINTAS, ESMALTES E VERNIZES PARA TODOS OS FINS.
MAURELIO CHIORBOLI — MAGNESIA "SÃO PELEGRINO" E ARTIGOS CIRURGICOS.
CHARLES LORILLEAUX & FILHOS — TINTAS DIVERSAS PARA IMPRESSÃO.
"ELCO" — MATERIAL ELETRICO - ESTERILIZADORES - FERROS DE ENGOMAR — TORRADORES DE PÃO, ETC.
"CORANIL" — O MELHOR CORANTE DO BRASIL.
RABAY & CIA. colchas, toalhas, rendas blusas, vestidos, ternos, finissimos artigos do Ceará, trabalhados á mão.
ELIAS & CIA. — Perfumarias em geral.
VVA. SABINO PINHO & CIA. — "Farroz", "Farinha das Mercês" e homeopatia em globulos e em tintura.

E uma dezena de produtos garantidos á disposição dos srs. comerciantes e industriais deste Estado!

Av. Duque de Caxias, 106--1°. and.-Sala 4
(Edif. do Banco do Povo)
End. Teleg. "REIERVA"--Cx. Postal, 171

NATAL
RIO G. DO NORTE

Seja fiel ao jornal que lhe é fiel.
"O DIARIO"

Pé de Coluna

QUANDO O AMOR RENASCE

Jaime dos G. Vanderlei, nome sobejamente conhecido e admirado nos circulos das letras de nosso Estado, é o autor de "Quando o Amôr Renasce", uma alta-comedia bem desenvolvida, que trata em seu enredo de um drama de amor, um romance passional, e que o Conjunto Teatral Potiguar encenará amanhã em "premiére".

O autor já não é estreante e o grupo de amadores que irá interpretar a peça, é detentor tambem, de um sem numero de vitorias que o credencia nos circulos artisticos de nossa cidade. Clarice Palma, Nilo Siqueira, Fabio Zambrotti, Euclides e Lourdes Nascimento, Luiz e Branca Nunes já tem os seus nomes bem firmados na arte do palco em Natal. O ardor e vocação dos nossos amadores pelo teatro é cada vez mais forte embora sejam eles incompreendidos e mal recompensados. E assim é que, os vemos sempre em initerrupta atividade, proporcionando ao publico de nossa Cidade, noitadas artisticas inolvidaveis.

ZE' FERNANDES

Pelo Comercio

Recebemos a seguinte comunicação:

Natal, 1º de Janeiro de 1945.

Ilmo(s) Snr(s)
do "O DIARIO"
Neta

Prezado(s) Sr(s):

Temos a grata satisfação de comunicar á V(v). S(s). que organizamos, nesta data, uma sociedade comercial de responsabilidade limitada, conforme registro efetuado na M.M. Junta Comercial deste Estado, sob a razão social de CLEMENTE DE CARVALHO & CIA. LTDA.

São componentes da mesma os socios Clemente de Carvalho e Silva e Adriano Rocha, comerciantes nesta praça onde eram estabelecidos com firma individual.

A nova sociedade continuará a exploração do mesmo ramo de negocio da firma Clemente de Carvalho e Silva — estivas, cereais, bebidas, generos nacionais e extrangeiros — tendo adicionado ás suas atividades uma **Secçoã de Representações.**

Pedimos a fineza de anotar as assinaturas abaixo, ao mesmo tempo que subscrevemo-nos com muita estima e consideração

De (V(v). S(s).
Atos. Amos. Obros.

Clementino de Carvalho & Cia. Ltda.

O socio Clemente de Carvalho e Silva, assinará:

Clemente de Carvalho & Cia. Ltda.

O socio Adriano Rocha, assinará:

Clemente de Carvalho & Cia. Ltda.

No Teatro Carlos Gomes

AMANHÃ A'S 20 HORAS

Sensacional espetaculo do CONJUNTO TEATRAL POTIGUAR com a comedia em 3 atos



Quando o amor renasce

Original de JAIME DOS G. VANDERLEI

Epoca — Atualidade — Brasil

Camarotes: Cr$ 50,00 — Cadeiras 10,00

DOS JORNAIS

NUCLEOS AVICOLAS MUNICIPAIS

O Departamento de Agricultura iniciou as suas atividades no setor da avicultura criando os Nucleos Avicolas Municipais.

E' um fomento interessante á criação de galinhas, feito de forma modesta, em cooperação com as Prefeituras e que consiste em dotar cada municipio de um nucleo de aves de qualidade para fornecimento de ovos ferteis diretamente aos que fazem criação dessa espécie

Visa o sistema o melhoramento das nossas aves pelas mãos do próprio criador.

Ele mesmo observará e pezará a diferença de produção entre a galinha comum do seu terreiro e a galinha economica que a zootecnia melhorou.

Acreditamos bem prática e eficiente a forma agóra adotada pelo Departamento de Agricultura que representa bôa ajuda á solução do nosso problema alimentar.

Objetivando o plano que traçou e que teve a aprovação do Exmo. Sr. Interventor Federal, o dr. Odorico Ferreira de Souza, Diretor do Departamento de Agricultura, acaba de regressar do Interior do Estado onde, nos Municipios de Parelhas, Currais Novos e Santa Cruz, deixou escolhidos os locais e iniciados os trabalhos preliminares de construção dos Nucleos Avicolas municipais.

Da "A Republica" de ontem.

IMPUREZAS DO SANGUE
ELIXIR DE NOGUEIRA
(SILVEIRA)

Vende-se a casa

á Av. Rodrigues Alves, nº 546. Quatro quartos, duas salas, dois gabinetes sanitarios, banheiros e amplo terrasse. Terreno de 15 x 50. Tratar na Agro Construtora Ltda., a Rua do Norte.

Precisa-se alugar uma casa que disponha de 15 quartos ou mais, bôa conzinha e instalações sanitarias. Prefere-se que esteja localisada entre a Ribeira e o Grande Ponto.

Paga-se 3000 a 4000 cruzeiros mensais.

Tratar com o proprietario do Hotel Brasil á rua Duque de Caxias, 53.

Lendo o O DIARIO V. S. terá a situação do mundo em suas mãos

Dr. Sergio Guedes

Reabriu seu consultorio á Trav. Argentina, 42 Diariamente das 14 ás 17 horas



BELZEMA

para Eczematide Infantil

• Pomada não gordurosa, antissética, que combate as coceiras e erupções da pele. Não requer ataduras.



Sociedade

ANIVERSARIOS

ANTE-ONTEM

Crianças

Aniversariou ante-ontem o pequeno Ivan, filho do dr. Dario Jordão de Andrade, Juiz de Direito da comarca de Santa Cruz e de sua exma. esposa Geni Maciel de Andrade.

ONTEM

Senhores

Copitão Estevildo Antunes — A data de ontem assinalou a passagem do aniversario natalicio do capitão Estevildo Antunes, pertencente ao 16º R. I., sediado nesta capital.

Por esse motivo o ilustre oficial conterraneo recebeu as homenagens dos seus amigos e colegas de farda.

Crianças

Nataliciou, ontem, o pequeno Luiz Rodolfo, filho do dr. Luiz Antonio dos Santos Lima, renomado clinico nesta capital e de sua esposa d. Dila dos Santos Lima. Esse grato acontecimento deu motivo a que os genitores do garotinho aniversariante, recepcionassem, em sua residencia, á avenida Jundiaí, os amiguinhos, em festa intima, que se realizou na tarde de ontem.

HOJE

Senhores

Transcorre hoje a data aniversaria do sr. Antonio Lourenço, funcionario do Banco do Brasil nesta capital.

— O sr. João Emerenciano, escriturario da Capitania dos Portos deste Estado e figura de relevo nos circulos intelectuais desta cidade, tem na data que hoje passa registrada a sua festa natalicia.

— Decorre hoje o aniversario natalicio do sr. Cicero Bernardino da Costa, funcionario da Companhia Força e Luz.

Senhoritas

Festeja na efemeride de hoje o seu aniversario natalicio a srta. Marcilia Petrovich, filha do sr. Mateus Petrovich, já falecido.

Crianças

A data que hoje deflue, assinala o aniversario do garoto Ezequielsinho, filho do sr. João Ferreira de Souza, diretor da Fazenda Municipal e de sua esposa d. Marilda O'Grady Paiva Ferreira.

— O lar do tenente dr. Lourenço Branco, medico veterinario do 16º R. I., está em festa pelo transcurso do aniversario natalicio da menina Clotilde, sua filhinha.

As amiguinhas da garota aniversariante, prestar-lhe-ão as demonstrações de jubilo, hoje, em sua residencia, por este alviçareiro evento.

MISSAS

Com grande comparecimento de amigos da familia enlutada, foi celebrada, hoje, na Catedral, ás 7 horas, a missa pelo descanço eterno da sra. Mundica Vanderlei, esposa do dr. Jaime dos G. Vanderlei, nosso companheiro de redação.

A ofensiva Russa

Os russos voltam com as suas cargas terrivei contra o inimigo, numa ofensiva notável, a oeste de Sandomienz.

A bôa nova foi anunciada ao mundo pelo marechal Stalin, numa de suas memoraveis ordens do dia. E o mundo livre não se admirou desse rasgo de coragem, dessa prova de superioridade das forças soviéticas, que estão rechassando os nazistas em todas as frentes de batalha, desde que a Russia se arregimentou, convenientemente, para expulsar do seu sólo o invasor alemão. Honram, assim, os soldados russos os compromissos assumidos perante os seus chefes, de deixar o sólo pátrio livre da bota totalitária, a exemplo do que se verificou no tempo de Bonaparte, que mesmo sendo um gênio militar, não venceu o espirito irresistivel desse povo, que a Humanidade admira, hoje como ontem.

Numa frente de 860 quilometros a ofensiva de inverno se projeta, estando oito exércitos a atacar os nazistas, que fogem espavoridos á aproximação do terrivel inimigo, que êles proprios procuraram nas suas montanhas nevadas.

Inumeras localidades estão sendo retomadas pelas colunas de Koniev e de Sckolovsky. Desmoronaram-se, assim, os planos de dominação de Hitler, que pensava descansar em novos dominios, enchendo os seus celeiros com o produto do trabalho do mujik, e estender as fronteiras do seu Reich até os confins da U.R.S.S.

Berlim já estremece á chegada das noticias da frente de batalha. Prevêem os seus arautos que os soldados de Stalin querem penetrar imediatamente na "inviolavel" Alemanha, rumando para a Silésia e para Breslau.

A marcha continua rápida. Ninguem é capaz de deter o entusiasmo do povo russo, que defende a sua terra, como nós defenderiamos a nossa si os planos da raposa nazista tivessem vingado, sob a tolerancia criminosa do quintacolunismo abjeto.

Perdidos e Achados

Encontra-se na gerencia deste vespertino, uma caderneta de Contribuições pertencentes ao sr. Erasmo Euzebio da Silva.

Oportunidades

VENDE-SE uma cama, um guarda-roupa grande com quatro gavetas, uma penteadeira, uma mesa de centro, outra de cabeceira, uma poltrona e uma cadeira, todos de imbuia, com um mês de uzo, por preço rasoavel. Motivo de viagem. A tratar com o fotografo Alvaro, á Rua Dr. Barata nº 192.

VENDE-SE uma maquina de escrever. Ver e tratar com A. Guilherme, na Agencia Americana, Tavares de Lira, 68.

AULAS DE INGLÊS E CURSO DE ADMISSÃO

Ensina-se Inglês e prepara-se alunos aos cursos de admissão, ginasial, comercial, aceitando-se tambem alunos do curso primario.

Tratar á av. Rio Branco, 710.

CHEVROLET 40 — Vende-se um, em ótimas condições, com placa de aluguel e cota de gasolina. Facilita-se o pagamento. Inforamções com o sr. Romulo Wanderley

Fraternidade do Fole

AVIÕES ABATIDOS EM DEZEMBRO
Cr$ 18,50

DESMENTIU A NOTICIA

BOGOTA', 13 (UP) — O gerente da Federação Cafeeira da California, senhor Manuel Majia, desmentiu a noticia de que a Colombia estaria negociando a venda de quatrocentos mil sacos de café ao Exército Norte-Americano.

Essa noticia fôra veiculada pelo jornal "Of Comerce" de New York.

Noticiario do Pais
pela AGENCIA NACIONAL

Esperado em Curitiba, o Ministro da Agricultura

CURITIBA, 15 (A.N.) — Deverá chegar, a esta capital, viajando em avião da Cruzeiro do Sul, o ministro Apolonio Sales, que vem presidir o Congresso de Ervateiros. Confirmando sua presença ao certame, o ministro da Agricultura acaba de telegrafar á Comissão Organizadora das cooperativas dos produtores de mate, sobre cujos auspicios realizar-se-á o Congresso.

Racionamento da carne

PORTO ALEGRE, 15 (A N.) — Afim de atender á portaria do coordenador da Mobilização Econômica, que atribue ao Rio Grande do Sul a quota de 200 mil cabeças de gado para abastecimento do Rio, durante 1945, a Comissão de Abastecimento adotará o racionamento da carne para todo o Estado, em dois dias por semana.

O racionamento será feito nas segundas e sextas feiras e as matanças das quintas-feiras e sábados não poderão ser superiores ás fornecidas diariamente.

Inundada grande parte de Belo Horizonte

BELO ORIZONTE, 15 — Em consequencia do forte aguaceiro que caiu sobre a cidade, transbordou o coduto do rio Arrudas, que atravessa grande parte da capital. Grandes zonas das areas urbana e suburbana ficaram inundadas, tendo o Corpo de Bombeiros atendido a varios chamados de socorro. A Avenida Pedro II e a Praça Rui Barbosa foram os locais mais afetados.

O novo comandante naval de Mato Grosso

RIO, 15 (AN) — O chefe do govêrno assinou um decreto, nomeando o contra-almirante Flávio Figueiredo Medeiros para exercer o cargo de comandante naval de Mato Grosso.

Lendo o O DIARIO V. S. terá a situação do mundo em suas mãos

Nomeados membros da Comissão de Promoção

RIO, 15 (AN) — O Presidente da Republica assinou um decreto, na pasta da Guerra, nomeando os generais de divisão José Pessôa Cavalcanti de Albuquerque e Valentim Benicio da Silva e os generais de brigada Milton Freitas Almeida, Renato Paquet, Alvaro Fiusa de Castro e José Agostinho dos Santos, em carater temporário, membros da Comissão de Promoções do Exército.

Instalado um posto de emergencia

S. PAULO, 15 (AN) — Visando propiciar a seus operários, uma vida mais fácil, uma grande fábrica de Santo André, com licença especial, instalou em suas dependências o primeiro posto de abastecimento de emergência.

O coronel Barata não mudou e não mudará

BELEM, 15 (AN) — O coronel Magalhães Barata escreveu uma carta ao diretor de "A Vanguarda" a propósito dos conceitos emitidos por aquêle jornal pelo seu gesto, nomeando para vice-presidente do Tribunal de Apelação, o desembargador Augusto Borburema, que fôra chefe de policia do Estado, no govêrno Eurico Vale, quando surgiu a revolução de outubro de 1930. O vespertino elogiou a atitude de elevação moral do Interventor. Agora o coronel Barata acrescenta em sua carta: "Não mudei e não mudarei. Aqui cheguei novamente com os olhos voltados para a grandeza da minha terra e de braços abertos á colaboração de todos os homens de bôa vontade".

Onibus de dois pavimentos

SALVADOR, 15 (AN) — Segundo informa um vespertino local, será inaugurada na próxima semana o novo serviço de ônibus na linha Elevador-Ribeira. Os carros têm a capacidade para oitenta passageiros e são de dois pavimentos.

Hermilio Toscano de Brito

Representações nacionais e estrangeiras e conta propria

SERVIÇOS ESPECIALIZADO DE TRANSPORTES

Depositário de madeiras, canos galvanisados, ferro, arame liso, pregos oleo de linhaça, manilhas de barro, cimento, etc.

Rua Pedro de Castro, 28 — Fone 1261 — Teleg. "HOLMERN" — Cx. postal, 124

NATAL — RIO GRANDE DO NORTE

SERRARIA CENTRAL

Estoque permanente de madeiras do norte, sul, e das matas do Estado — Materiais para construção

Rua Cel. Bonifacio, 192 — Fone 1223 — Natal — Rio Grande do Norte

Serraria Arcantil Ltda.

RUA MIPIBU', 676 — NATAL

FONE 1.503

Grandes estoques de madeiras de todos os tipos, tamanhos e qualidades

Contráta qualquer tipo de cobertas

Secção especializada para fabricação de

Moveis e Esquadrias

JOALHARIA ALENCAR

DE JOÃO ALENCAR

A casa de mais variado sortimento em joias, relogios, pulseiras, bijouterias, artigos de otica e para presentes

Possue oficina propria

Rua Dr. Barata, 205

Rio Grande do Norte — NATAL

SANGUE NOVO

François MAURIAC, da Academia Francesa
Copyright by PRESS INFORMATION
(Exclusivo para o O DIARIO no Rio Grande do Norte)

Os velhos continuos de certos ministérios talvez observem com inquietação seus novos superiores. Quantos ministros já passaram por aqueles mesmos gabinetes, sem contudo ali ficar por muito tempo. Todos eles pertenciam a uma classe bastante conhecida. Todos haviam saido do mesmo viveiro. Tinham em comum a mania de falar em voz alta, de se tratar por "tu", de se pegar pelo braço. Eram tão familiares quão importantes. Logo á primeira vista podia-se afirmar: "Aquele é um deputado".

Mas estes recem-chegados não procedem de acordo com as normas antigas. De onde vieram afinal? De longe, de muito longe, de distancias que os velhos continuos não sabem avaliar. Surgiram — ou pouco falta — de um outro mundo. Emergiram dos fundos de um abismo e nada há de mais surpreendente do que vê-los trabalhar naquelas mesas douradas, em vez de repusar em uma vala comum, ao lado dos seus camaradas fuzilados.

Um Parodi, um Teitgen ou um Bidault empenhavam-se ainda há poucas semanas em lutas noturnas, e cavavam trincheiras que — pensavam eles — desembocaria talvez em uma prisão ou em uma camara de tortura, mas nunca em um gabinete ministerial.

Sangue novo — homens novos. Há tanto tempo a França clamava por eles que já perdia a esperança de jamais vê-los surgir. Os figurões, um Clemanceau, um Briand, Barthou ou Poincaré já há muito deixaram o palco politico. E em quem confiar, senão nos seus decadentes sucessores? O destino — e isto a França o reconhecia com horror — cria o vácuo em torno ás nações condenadas.

Mas a França não estava condenada ainda. Os homens novos, cuja chegada se fazia tardar, necessitaram desse excesso de miséria para afinal se revelarem. Nasceram do sofrimento — não apenas de rudes provações mas da humilhação sem nome que a terra francesa vilependiada, conheceu.

Esses homens nóvos, que cercam o homem novo: Charles De Gaulle, foram durante quatro anos retemperados no fogo, refundidos como que por um destino feroz; Georges Bidault, bem o sei é o mesmo democrata cristão que publicava antes da guerra, artigos corajosos no "L'Aube". Mas, não tornou-se um outro, para mim naqueles dias de trevas sua voz nos chegava de não sabiamos que inferno ou que céu.

Esses homens novos já viveram seu destino, passaram por incriveis provações. Marcharam ombro a ombro com a morte durante uma longa noite de quatro anos. O que foi a existência de um Teitgens, de um Parodis, e de tantos outros dos quais ignoramos a perfeita identidade, bem poucos franceses o sabem. "Eles não combateram — escreve Jean Paul Sartre — como soldados á plena luz do dia. Estiveram sós, sempre sós, caçados nas trevas, presos na solidão, estoicos e impassiveis debaixo das piores torturas".

Nós comparsas humildes do tremendo drama, cruzavamos por vezes o mesmo caminho desses bravos. Sentavamos com eles á mesma mesa e os ouviamos contar. Viviam mudando de domicilio, numa incerteza eterna. Não sabiam se um companheiro, preso na véspera deixaria escapar, vencido pela tortora, ou outro nome, uma ou outra informação.

Consideremos o homem novo: que os franceses julgaram descobrir em 1935: o coronel La Rocque. Como compará-lo com os que repentinamente surgem neste momento histórico e que chegaram de longe, através dos tortuosos caminhos da guerra, da invasão, da capitulação? Com estes que nasceram formaram-se e se revelaram dentro da sombra, na mais espessa das lamas?

Outros se juntarão a eles, outros que os carrascos levaram consigo na hora da fuga. Sairão das trevas e do desespero possuindo a chave do mistério, a palavra reveladora, aquela que encerra em si o segredo da nossa salvação e que terão arrancado finalmente a Deus, nesses diálogos sem fim que todos os homens, crentes ou não, mantêm na obscuridade e humidade de uma cela solitária.

Mas agora, nós o sabemos: são heróis os que hoje tem a palavra no Conselho da França.

Bonus de Guerra
COMPRA-SE
Frei Miguelinho, 58 — 1° andar

AFUNDADO UM COURAÇADO AMERICANO

LONDRES, 13 (UP) — A radio de Tokio, difundida pela Transocean, revela que um couraçado norte-americano foi afundado por um submarino na noite de 13.

CONCURSOS PARA O BANCO DO BRASIL E DO D.A.S.P.
José Ferreira Filho
Leciona português, Preparando candidatos para habilitação ao Artigo 91. Cursos: Primário, Ginasial e Colegial, Gramática Historica e literatura. Informações pelo tel. 11-45

ECONOMISE SAUDE
Usando o delicioso e perfumado
SABONETE ROSS
E
DINHEIRO
ADQUIRINDO SEUS REMEDIOS na
Farmacia Santa Cruz
Rua Dr. Barata 181 — Natal R. G. Norte
Cr$ 2,80 na Farmacia Santa Cruz
Cr$ 3,50 em toda parte

INDICADOR PROFISSIONAL

MEDICOS

Dr. Milton Ribeiro Dantas
MEDICO ESPECIALISTA
Doenças dos pulmões, Bronquios e Pleuras
Pneumotorace Artificial
RAIO X
no consultorio e em domicilio
CONSULTORIO: Rua Ulisses Caldas, 86 - 1° andar
FONE, 1349
RESIDENCIA: Av. Prudente de Morais, 380 — FONE, 1367

Dr. Etelvino Cunha
(Curso de aperfeiçoamento no Rio de Janeiro e São Paulo)
Assistente do Hospital Miguel Couto
DOENÇAS DE SENHORAS — PARTOS
Ondas ultra-curtas, Bisturi Eletrico, Eletrocoagulação, etc
CONSULTORIO: Rua Cel. Bonifacio, 222 (Ribeira) Das 15 ás 18 horas — FONE 1082
RESIDENCIA: Praça André de Albuquerque, 534 — FONE, 1375

Tratamento e operações das doenças dos OUVIDOS, NARIZ E GARGANTA
Dr. Cleodon Tavares
Auxiliar técnico e ex-assistente interino da Cadeira de Oto-rino-laringologia da FACULDADE DE MEDICINA DO RECIFE e assistente do HOSPITAL PEDRO II, (Recife)
Consultas das 15 ás 18 horas
Consult. Dr. Barata, 332-1°
Res.: Vel. da Patria, 595

Dr. Manoel Vitorino
ESPECIALISTA
DOENÇAS DO SISTEMA URINARIO
(ambos os sexos)
Doenças do sistema genital masculino
OPERAÇÕES
Doenças venereas em geral
Consultorio: Rua Coronel Bonifacio n° 228 — Natal
Telefone 1029

Dr. Anibal Medina de Azevedo
Diplomado pelo "Instituto Osvaldo Cruz" (Manguinhos)
ALERGIA
Diagnostico e tratamento das doenças alérgicas (Asma, coilites, enxaquecas, dermatóses, etc.
ANALISES CLINICAS
Exames de Urina, Sangue, Fézes, Pus, etc.
Av. Rio Branco n° 646 das 15 em diante

Joana da Rocha Lima
PARTEIRA
Diplomada pela Faculdade de Medicina do Rio de Janeiro
Ex-assistente do Hospital Pro-Matre e Maternidade Escola
Residencia: Av. Rio Branco, 347 — Natal

Dr. Olavo Montenegro
Curso de aperfeiçoamento no Rio de Janeiro
CLINICA MEDICA E PEDIATRICA — DOENÇAS DA NUTRIÇÃO E GLANDULAS ENDOCRINAS OBESIDADE, MAGRESA, DIABETES, REUMATISMO
Regimens alimentares
Consultas das 15 ás 18 horas
Consultorio: Rua Cel. Bonifacio, 222 - Tel. 1082
Res.: Av. Deodoro, 696 — Tel. 1718

HEMORROIDAS
CURA RADICAL
Sem operação e sem dor — Doenças Anu-Retais e do tratamento dos estreitamentos do réto pelas dilatações diatermicas
PARTOS
Dr. L. Bandeira de Melo
ESPECIALISTA
CONSULTORIO: Praça Augusto Severo, 250 . 1° andar — Salas 8 e 9
Expediente: de 2 ás 5 diariamente
RESIDENCIA: Rua João Pessoa, 154

GABINETE MEDICO DENTARIO
Dra. Aliete Roselli
CLINICA MEDICA E GINECOLOGICA
Consultas: 9 ás 11 e 13 ás 18
Odete Roselli
CIRURGIA-DENTISTA
Consultas: 8 ás 11 e 13 ás 19
Telefone 1161
Av. Junqueira Aires, 981

Dr. Gonçalo-Mendo Vidal
CLINICA VETERINARIA
Residencia: Ferreira Chaves n° 127
Edificio Fernando Costa das 12 ás 17 horas, sabado das 8 ás 12 horas
Pensão Natal: das 7 ás 12 e das 17 ás 20 horas

Dr. Alvaro Vieira
Chefe de Clinica Cirurgica do "Hospital M. Couto"
Cirurgia Geral Doenças de Senhoras — Eletricidade Médica
Eletro-coagulação — Ondas Curtas — Bisturi Eletrico
Consultorio: Av. Duque de Caxias — 174 Fone, 1284
Horario: Das 14 horas em diante
Residencia: Av. Getulio Vargas — 750 Fone: 1423

Dr. Creso Bezerra
CHEFE DO SERVIÇO DE CLINICA MEDICA DA POLICLINICA
Clinica médica de adultos
Clinica especializada de Aparelho Digestivo
CONSULTORIO
Av. Rio Branco, 669 — 1°
Horario — 14 ás 16
Residencia — Rua da Conceição, 621 — Fone, 1354

"O DIARIO"
é o jornal de maior VENDA AVULSA da Capital

Advogados

Garibaldi Tinôco
e
Djalma Aranha Marinho
ADVOGADOS
Esplanada Silva Jardim
"Edificio Elder"
Ribeira
Telefone, 1570 — Natal

Manoel Varela D'Albuquerque
ADVOGADO
NATAL
Avenida Duque de Caxias (antiga Sachet, 191)
Andar terreo

Gil Soares de Araujo
ADVOGADO
Escritorio e residencia: Rua Camboim, 752
NATAL

Bel. Vicente de Sousa
ADVOGADO
da Ordem dos Advogados
Causas civeis, criminais e Trabalhistas
Rua Fonseca e Silva, 1105
Alecrim — Natal

O DIARIO
(VESPERTINO)
(Responsabilidade da Empresa "O DIARIO" Ltda.)
EXPEDIENTE
Secretario: Djalma Maranhão
Gerente: Durval Paiva F°
(SÉDE)
Redação, Gerencia e Oficinas
Rua Frei Miguelinho, 128
TELEFONE 1.205
Natal—Rio Grande do Norte
HORARIO:
De 7 ás 11 e de 13 ás 17
ASSINATURAS
ANO ..... Cr$ 70,00
SEMESTRE ..... Cr$ 40,00
Anuncios e Publicações
Tabela na Gerencia
VENDA AVULSA
Numero do dia .... Cr$ 0,40
Numero atrasado .. Cr$ 0,80
NOTA — Só publicamos colaborações solicitadas

CONSTRUT.
Joaquim Vitor de Holanda
CONSTRUTOR
Prov. n° 25 — P
Registrado no Conselho de Engenharia e Arquitetura
Construções e reconstruções — Estuques e revestimentos de fachadas — Postes e manilhas de concreto para beiras — Bancos para jardins
Deposito e Escritorio:
Rua do Sul, 206 — Natal

Plantão de Farmacia
Hoje — SANTA CRUZ

O dever da imprensa de ontem e de hoje

Na posse, quinta-feira, da Diretoria da Associação Norte Riograndense de Imprensa, o jornalista Romulo Wanderley proferiu o seguinte discurso:

A imprensa do Rio Grande do Norte, representada pela sua Associação, se reune hoje nesta solenidade, para uma nova fase da sua vida social. Falar da imprensa de nossa terra equivale a trazer á baila várias gerações de conterrâneos que fizeram do jornal uma tribuna em defesa dos interesses regionais e nacionais e, ao mesmo tempo, uma ribalta para a demonstração da inteligência e da cultura provincianas.

Numa sessão destas, todos relembramos aqueles antepassados que escreveram o seu nome nas colunas dos primeiros jornais potiguares, desde o padre Francisco de Brito Guerra, fundador d'O Natalense, naquele longinquo 1832, inspirando os seus seguidores atuais, que formamos a Associação Norte Riograndense de Imprensa.

E' um prazer espiritual compulsar as velhas coleções de periódicos, e ver como êles, naqueles aureos tempos, formavam ao lado do pensamento sadio da nacionalidade, pregando a idéia de liberdade, igualdade e fraternidade que nos vinha do Velho Mundo, e verberando os desmandos dos tiranetes locais, inimigos da Lei e do progresso da provincia que governavam. Quem não lê com emoção as palavras do art. 179 da Constituição do Império, transcritas, permanentemente, no cabeçalho d'O NATALENSE e que eram as seguintes: "Todos podem comunicar os seus pensamentos por palavras, escritos e publicá-los pela imprensa". Essa frase, no dizer de Rocha Pombo, constituia uma advertência aos Silva Lisbôa que viessem. E o periódico "Jaguari", que "no alto da primeira página, trazia a figura de um robusto indio, hasteando com garbo uma bandeira, na qual se lia a palavra CONSTITUIÇÃO? Nesse saudoso século XIX, os jornais politicos surgiam frequetemente, usando da liberdade constitucional, tão do agrado do povo brasileiro. E aquela folha independente, denominada "A Voz do Povo", aparecida em 1875, declarando-se orgão de crenças livres. E no meio dessa imprensa agitada e heroica, surgiam os jornaisinhos estudantis, as folhas inocentes, como O IRIS, que, num gesto de galanteria para com as filhas de Eva, trazia como lema uma frase de Madame de Staen: "O genio não tem sexo".

Passando ainda uma vista ligeira sôbre a história da imprensa no Rio Grande do Norte, paramos por fim o olhar sôbre os que aí estão vivos e vitoriosos, A REPUBLICA, O DIARIO e A ORDEM, o primeiro, constituindo já um patrimonio glorioso para o Estado, vindo dos ultimos dias do regime monarquico para integrar-se na vida republicana que vamos vivendo como permitem os deuses e os homens. O segundo, isto é, O DAIRIO, procura seguir as pégadas dos seus antecessores que souberam honrar a profissão. E A ORDEM, orgão do Catolicismo, tem sabido defender os postulados da Igreja Cristã, "sans peur et sans reproche".

Numa festa da imprensa, em que falamos dos jornais e jornalistas da principal cidade do Estado, não seria justo esquecer os colegas das demais comunas potiguares, dos modestos e anônimos batalhadores do mesmo ideal, que, sem maiores ambições, procuram contribuir tambem para a grandeza da terra comum. Eu me volto para o Assu', para o velho João Carlos Wanderley, que ali fundou, em 1867, O ASSUENSE, num esforço sobrehumano e sem par. E citando João Carlos, cito, imediatamente, Elias Souto, que em 1873, adquiriu ao seu confrade do Assu', um velho prelo de pau, de onde começou a sair O SERTANEJO, seguido por outros jornais desse mesmo Mario Rodrigues provinciano. Mossoró tambem foi outro centro de jornalismo, desde 1872. Macau, Ceará-Mirim, S. José de Mipibu', Caicó e Currais Novos não ficam em plano inferior, embora todas essas cidades estejam hoje numa lamentável decadência, em matéria de jornais.

XXX

Em todas as civilizações, a partir dos fins da Idade Média, a função da imprensa tem sido das mais importantes. Os homens de governo não podem dela prescindir para a exposição de seus planos administrativos de prestação de contas de seus atos, e ainda, para orientar o povo nas diretrizes nacionais.

No Brasil, desde 1808 que o jornal vem servindo á causa publica, mesmo quando o país não possuia posição definida no concerto das nações, como uma simples colônia que era de Portugal. Mas, já apareciam jornalistas da altura de Hipólito José da Costa, que, de Londres, publicava o **Correio Brasiliense**, uma vitima do Santo Oficio e um paladino da causa brasileira perante a Metrópole. E depois, Frei Joaquim do Amor Divino Caneca, Evaristo da Veiga, José do Patrocinio e muitos outros que fizeram as grandes campanhas politicas do primeiro e segundo Reinados, e do advento da Republica e dos seus primeiros anos!

Recordando os jornalistas liberais, não é possivel esquecer o dr. Cipriano José Barata de Almeida, o celebre Dr. Barata, cujo nome está imortalizado numa das principais ruas de Natal. Foi êsse baiano destemido, influenciado pela Revolução Francesa, diretor de um pequeno jornal chamado A SENTINELA DA LIBERDADE NA GUARITA DE PERNAMBUCO, cujo primeiro numero, de 9 de abril de 1823, é no dizer de um historiador patricio, a inicial republicana no jornalismo brasileiro. Preso e perseguido, êsse panfletário reaparece, ora aqui ora acolá, batendo-se na sua terra e nas Côrtes Portuguesas, em Pernambuco e no Rio Grande, reeditando sempre a sua folha, que, na Baía, já aparece com o extenso titulo de NOVA SENTINELA DA LIBERDADE NA GUARITA DO FORTE DE SÃO PEDRO DA BAÍA DE TODOS OS SANTOS.

São figuras desse porte que nós da A.N.R.I. exortamos neste momento, pedindo aos bons fados que nos orientem no exercicio da profissão, para que possamos ser uteis á Pátria e á Familia. Não podemos cruzar os braços e guardar a pena nas horas decisivas que estamos vivendo. Nas duas encruzilhadas que se nos apresentam, temos que escolher aquela que conduz a climas sadios, integrados nos mesmos idéais que servem de bandeira aos povos democráticos.

Trabalho e Previdencia Social

Proteção ao menor trabalhador

De Segadas VIANNA

(Copyright da PRESS PARGA)

(Exclusivo para o O DIARIO no Rio Grande do Norte)

RIO, (Press Parga) — Cada vez o Estado amplia mais sua proteção ao menor trabalhador, não somente facilitando a boa aplicação de vocações, como exercendo benéfica tutela desde o momento em que o jovem vai ingressar em emprego remunerado.

A carteira de trabalho do menor, é, por isso, documento indispensável a essa proteção, pois até exame médico rigoroso é realizado por ocasião de sua emissão e, quando se verifica existencia de alguma enfermidade o menor é encaminhado ás instituições que podem socorrê-lo.

Melhorando o serviço de amparo ao menor a Divisão de Higiene e Segurança do Trabalho vem de organizar o fornecimento do "lunch" aos meninos que comparecem para obter sua carteira profissional. Durante o periodo em que esperam sua vez para o exame medico e identificação, os menores receberão leite, pão e doce, fornecidos gratuitamente pela Secção de Assistencia a Mulheres e Menores.

Dezenas de milhares de menores já foram identificados no Distrito Federal e, dentre esses, muitos outros milhares foram alertados sobre enfermidades incipiantes que poderiam se agravar com o exercicio de atividade impróprias. Muitos outros milhares receberam tratamento e assistencia de orgãos oficiais, aos quais foram encaminhados pela Divisão de Higiene e Segurança do Trabalho, que realiza, assim, um dos pontos básicos do magnifico programa social do presidente Getulio Vargas: amparo total á criança trabalhadora.

Compram-se
BONUS DE GUERRA
Informações com:
RAIMUNDO PINHEIRO
Rua Dr. Barata nº 210

Para obter a luz do dia durante a noite
Kerosene
"AURORA"
SHELL
Distribuidores Caubi Barroca
Rua Campos Pinto, 331
Natal

FERNANDES & CIA.
Endereço Telegráfico
FERNADIA
Fone: 1649
Cx. Postal, 50
Av. Tav. de Lira, 32
DEPOSITO
Trav. Venezuela, 31
NATAL
PEÇAS E ACESSORIOS PARA TODOS OS TIPOS DE CARRO
PNEUS — BATERIAS — OLEOS E GRAXAS, ETC.
Tudo pelos menores préços da praça

"AGENCIA UNIVERSAL"
PEÇAS, FORD, CHEVROLET, PLYMOUTH, DODGE, INTERNATIONAL
ACCESSORIOS PARA AUTO E CAMINHOES — MATERIAL PARA BICICLETAS
TINTAS, FITAS DE FREIOS, OLEOS, GRAXAS PARA POLIMENTOS, ENCERADOS, MOLAS, PNEUS e CAMARAS DE AR ETC.
UNICOS DISTRIBUIDORES PARA TODO O ESTADO, DAS AFAMADAS BATERIAS PREST-OLITE — GARANTIDAS
Pelos menores preços da praça
Avenida Tavares de Lira, 34
End Teleg. "AUTO" Ex. Postal 120
— NATAL —

Galvão, Mesquita & Cia.
FERRAGENS EM GERAL, TINTAS, OLEOS, ARTIGOS SANITARIOS, MATERIAL PARA SANEAMENTO, FERRO PARA CONSTRUÇÃO E EM CHAPA GALVANISADO E PRETO, ETC.
End. Tleg. "GALMES" — Tel. 1.158 — Ruas Dr. Barata n' 217 e Cel. José Bonifacio ns. 220 e 212
NATAL — RIO GRANDE DO NORTE

Só ouviu uma queixa: todos querem armas para lutar

Declarações do Cardeal Tisserant, ao regressar de uma viagem através da França

RIO (Press Parga): — Informam-nos do S.F.I.: — O Cardeal Tisserant, eminente prelado francês, concedeu entrevista á Imprensa de Paris, logo após o regresso da viagem que acaba de realizar por toda a França.

— "Conferenciei" — disse ele — "com inumeras personalidades francesas que pertencem a todos os circulos. Ouvi de seus lábios a confirmação de que fôra a vida da França durante a ocupação.

— "Em Roma, certamente", — indagou um reporter — "já deveria ter recebido noticias a esse respeito?".

"Mui raramente. No entanto, há algum tempo, recebia as publicações francesas: — "Cahiers" e "Courrier du Témoignage Chrétien". Eram fotografadas para que se enviasse um exemplar ao Papa e se distribuissem outras copias, tendo em vista mostrar qual era a posição da França".

" — E aqui, o senhor viajou muito".

"Estive no Norte, em Amiens e em Lille. Percorri o Leste e o Sul, passando por Nancy, Lyon, Privas, Cleemont Ferrand, Orleans, Chartres. Vivi algumas horas entre nossos soldados. Fiz muitas perguntas, ouvi atentamente e conversei com meus próprios olhos".

— "E que impressão trás desse contato?"

— "Uma impressão confiante e otimista. As reações de todos são certamente aquelas por que esperavamos. Cada qual deseja reencetar seu trabalho o mais depressa possivel, todos se instalam como podem nas suas próprias casas, mesmo em meio ás ruinas: — é uma resolução que se manifesta depois da provação".

— "Talvez tenha ouvido queixas e recriminações?"

— "Uma só. Mas constantemente repetida. Não se refere ás privações, pois todos sabem que serão atenuadas com o tempo".

Trata-se da falta de armas e da impossibilidade em que se encontram tantos franceses de combater como desejavam".

— "O senhor consentirá que inauguemos porque algumas pessoas se deixaram iludir pela personalidade e politica do Marechal Petain?

— "Esta circunstancia se explica em parte pela ignorancia quasi completa em que alguns se encontravam, como hoje se verifica, das circunstancias em que foi firmado o armisticio de junho de 1940 e porque eram tambem poucos os que conheciam a verdadeira personalidade de Pétain. Quanto a mim, conservara de minha passagem pelo Estado Maior, quando da outra guerra, uma lembrança muito precisa: — Pétain já estava decadente e dava a impressão de um homem sem convicções morais ou religiosas. Não poderia, portanto, confiar nele. Ademais, lera o "Mein Kampf" e sabia não haver possibilidade de uma politica de colaboração com Hitler. Logo me convenci que Hitler se serveria de Pétain, como antes se servira de Hindemburg, Hacha, Antonescu, Horthy. E' uma questão de fato: — isto não decorre do dominio politico que não é o meu, mas do conhecimento histórico. Para fundar meu sentimento, fui ás fontes, como o faço para um trabalho cientifico e desde o primeiro dia minha convicção já estava formada. Si tive uma surpresa, durante minha estadia na França, foi de verificar como alguns estavam mal informados quanto aos propósitos de Hitler, que, no entanto, não estavam escondidos. Essa ignorancia explica a atitude de alguns que, na prática realizam atos que se opõem á politica e ás diretrizes do Marechal.

O DIARIO
Encarrega-se de serviços tipográficos em geral usando maquinas "Linotipo"

Ginasio Nossa Senhora das Neves

Dirigido pelas Religiosas "Filhas do Amor Divino"
Natal — Rio Grande do Norte

Avisos para 1945

I — Exames de Segunda Epoca

1º — exames de admissão ao 1º anos ginásial e comercial — a 26 e 27 defevereiro.

2º — exames orais dos cursos ginasial e comercial a 27 de fevereiro.

II — Matriculas

1º — Curso primário — a partir de 15 de janeiro.

2º — Cursos ginásial e comercial de 1 a 15 de março:

III — Abertura das Aulas

Curso primário — a 1º de março.

Cursos ginásial e comercial — a 10 de março.

O curso gratuito, que prepara alunas para os exames de admissão aos cursos ginasial e comercial, terá inicio no dia 1º de fevereiro.

NOTA: — O ginásio só receberá alunas internas a partir de 1º de março.

A DIRETORIA

Escola Industrial de Natal

R. I. M. - 271

1 — MATRICULAS EM CENTROS DE INSTRUÇÃO MILITAR — CONDIÇÕES

Pela Diretoria de Recrutamento foram aprovadas as sugestões apresentadas pelo Inspetor Regional de Tiros da 1ª R.M., para serem fixadas as seguintes condições para matriculas de candidatos a reservistas da 2ª categoria, nos Centros de Instrução Militar.

a) — **Condições de naturalidade e idade** (Ja prescritas pelo Aviso n. 2652 — Matr., de 5-9-1941):

1 — Ser brasileiro nato com 16 anos de idade completos na data regulamentar da matricula e que não haja completado 20 anos no dia 31 de Dezembro do ano da matricula;

2 — Ser brasileiro nato de 20 a 35 anos de idade, desde que seja reservista da 3ª categoria ou tenha obtido adiamento de incorporação por ter provado ser arrimo de familia, ou ainda que tenha obtido dispensa de incorporação com a obrigação de se tornar reservista de 2ª categoria;

3 — Ser brasileiro naturalizado de 21 a 35 anos de idade.

b) — Outras condições

1 — Ser alistado, desde que, brasileiro nato ou naturalizado, tenha 19 anos e 3 meses ou mais de idade, na data da matricula.

2 — Não ter o curso secundário completo, cientifico ou clássico; não estar matriculado nem poder matricular-se em qualquer curso do ciclo do ensino superior durante o tempo em que tiver de frequentar a escola de instrução (art. 21 da Lei do Ensino Militar — Dec. Lei n. 4.130, de 26-11-1942 D.E., 9|1942).

3 — Falar corretamente a lingua vernacula.

4 — Ser alfabetizado (saber ler, escrever e contar) (Art. 177 do Decreto-Lei n. 3.864, de 24-XI-1941 — Estatuto dos Militares).

5 — Ter consentimento de pai, tutor ou responsavel para matricular-se e frequentar a escola de instrução, savel, si menor de 18 anos, passada por si proprio se não de 18 anos.

6 — Apresentar declaração de responsabilidade pela satisfação das exigências regulamentares que incidirem sôbre si durante o curso; passada pelo pai, tutor ou responsavel, si menor de 18 anos.

7 — Ter bons antecedentes policiais, si maior de 20 anos.

8 — Ter altura minima de 1m.50.

9 — Ter robustez fisica compativel com a idade, comprovada em inspeção de saude por junta militar.

Como documentos de matricula, serão exigidos, mesmo sob o titulo: "para fins militares", os seguintes:

a) — Para todos os candidatos:

1 — Requerimento do próprio punho, com firma reconhecida, dirigido ao Presidente do Centro de Instrução Militar, pedindo inscrição da matricula;

2 — Declaração de responsabilidade prevista no n. 6 das condições de matricula.

3 — Certidão de idade original, passada por cartório de registro civil ou certificado de naturalização passada pelo Ministerio da Justiça e Negocios Interiores;

4 — Atestado declarando curso e série em que se acha matriculado o candidato, passado pelo Diretor do Estabelecimento de ensino que frequentar, no caso de ser estudiante; atestado com firma reconhecida, passado por duas pessôas idoneas, declarando que o candidato não está matriculado nem poderá matricular-se em nenhum curso do ciclo do ensino superior, durante o tempo em que frequentar a escola de instrução, no caso de não ser estudante.

b) — Para os maiores de 20 a 35 anos de idade:

1 — Certificado de reservista de 3ª categoria ou de adiamento ou dispensa de incorporação.

2 — Atestado de bons antecedentes passado pela autoridade policial.

c) — Para os de alistamento obrigatório

1 — certificado de alistamento militar.

d) — Para os menores de 18 anos.

1 — Consentimento de pai, tutor ou responsavel para efetuar matricula. — Para auração das condições de matricula restantes, o candidato deverá ser submetido:

a — A uma prova escrita, realizada no próprio Centro de Instrução Militar, pela qual se possa verificar se o candidato sabe ler, escrever e contar;

b — A' inspeção de saude por junta médica militar, para apurar altura minima e as condições de robustez fisica indispensaveis, sendo inabilitado para matricula todo aquele que for incapacitado, necessitando mais de 30 dias para seu tratamento.

N O T A : — Em complemento as instruções para as matriculas, esclarece a Diretoria de Recrutamento o seguinte: Os alunos matriculados na 3ª serie do curso cientifico ou clássico, podem matricular-se T. G. ou E.I.M., se na data da matricula ainda não tiverem concluido o curso.

CINEMATOGRAFIA

Atualidades Cinematograficas

Ann Rutherford estava aborrecida porque verificou que seria obrigada a usar quasi que constantemente um uniforme, no policial RKO, "Horas angustiosas" (Two o clock coura ge). Porem, explica-se o unifome: Ann personifica nesta produção, uma encantadora "chauffeuse" e, naturalmente, o uniforme é necessário. Mas para consola-la, o diretor Anthony Mann pediu á Renie, a modista do studio, que fizesse uma "toilette" que causasse assobios das platéias... E Renie cumpriu a ordem, pois o vestido que a radiante Miss Rutherford apresenta no filme, causará suspiros das "fans"...

xxx

"A Fada da Neve", o quarto filme da International, a ser distribuido pela RKO Radio, foi o titulo provisoriamente escolhido para o primeiro tecnicolor da loura Sonja Henie.

xxx

Bing Crosby afinal, parece que fará a sua estréia nos studios da RKO, no maravilhoso musical "Os sinos de Sta. Maria" (The Bells of St. Mary), anteriormente intitulado "Bar of Music".

xxx

Johnny Weissmuller "estrelará" para a RKO Radio, a produção "Tarzan e as Amazonas" (Tarzan and the Amazons), rodeado de um grupo de lindas "girls"...

xxx

Tom Conway, Mona Maris, Martha MacVicar, Nestor Paica, Mary Currier, Cecilia Callejo, Bryant Washburn, Emory Parnell, Fernando Alvarado, Pedro de Cordoba e Joseph Vitale, eis o elenco completo de "O Mistério de um Morto" (The Falcon in Mexico), misteriosissimo policial da RKO.

CARTAZ DO DIA

REX — Hoje, ás 19,45 — Constance Bennet e Jeffrey Lynn em SE A LUA CONTASSE.

ROIAL — Hoje, ás 19,30 — VOLTA PARA MIM, com Merle Oberon.

BATALHA EM LUZON

LONDRES, 13 (UP) — A radio de Tokio anuncia que o grosso das forças norte-americanas, em ação em Luzon, estão arremetendo ao oeste de Manilha, o que dará origem a uma batalha na zona central da ilha, ao longo da estrada em demanda da capital das Filipinas.

BARALHOS
139
Campista.

recebeu JOÃO RODRIGUES BARBOSA
Preços especiais para revendedores
Remessa pelo Reembolso do Correio para o interior do Estado
Av. Tavares de Lira, 43

AGUARDENTE?
"OLHO D'AGUA"
(Examinada e Aprovada pelo Laboratorio Bromatologico do Rio de Janeiro)
Saboroso Aperitivo para o mais exigente paladar
Peça Sempre — OLHO D'AGUA
Fabricada e Engarrafada por:
JOÃO BERCKMANS SANTAS

Escritorio Comercial de Compras e Informações
DE
LOURIVAL PEREIRA
Parque D. Pedro II, 306 — Sala 12
SÃO PAULO — (BRASIL)
Dispondo de pessoal habilitado e competente, encarrega-se de qualquer assunto comercial referente a compras, como sejam: máquinas para industria, lavoura, motores, peças e acessórios, instrumentos de cirurgia, instalação para dentistas, etc. etc. Também encarrega-se de fornecer cotações e informações detalhadas sôbre qualquer mercadoria na Praça de S. Paulo
Tratar nesta capital com
LOURIVAL PEREIRA
Av. Tavares de Lira, 36 — Caixa postal, 91
——:-- Fone 1542 --:——
NATAL — RIO GRANDE DO NORTE

Afundados os avariados 208 navios japoneses

PEARL HABOUR, 13 (U. P.) — Com os ultimos êxitos anunciados pelo Almirante Nimitz o total de navios japoneses afundados ou avariados, desde primeiro de Janeiro do corrente, sobe já a nada menos de duzentos e oito.

Esse total inclue cruzadores, destroiers e barcos auxiliares, além dos varios tipos de transportes.

O Vasco derrotou o Comercial

Vitoria do America no Maranhão

O Chile venceu o Equador pela alta contagem de 6 a 1

Rio de Janeiro

VASCO X COMERCIAL

Em prelio realizado sábado á noite, no stadio de "São Januário", o Vasco levou a melhor frente ao quadro do Comercial da capital paulista pelo score de 4 x 2.

Belo Horizonte

ATLETICO X AMERICA

Em Belo Horizonte o Atletico empatou com o America pela contagem de 2 x 2.

Lendo o O DIARIO V. S. terá a situação do mundo em suas mãos

Maranhão

AMERICA X SELECIONADO MARANHENSE

Despedindo-se do publico maranhense, o America da capital Federal enfrentou o selecionado local sagrando-se vencedor pela alta contagem de 6x1.

O quadro carioca continua invicto na sua atual temporada, não obstante ter realizado nove jogos com apenas dois empates e sete vitorias.

Buenos Aires

Acompanhando a ultima turma do Selecionado brasileiro que se destina ao Chile, passou o técnico Flávio Costa e o meia direita Luizinho.

Falando á imprensa assim se expressou Flávio: Luizinho continuava doente, mas submeteu-se a um serio tratamento de super-alimentação devido ter perdido dez quilos e que agora apenas ele estava doente, estando os demais gosando perfeita saude; mais adiante disse ele: Luizinho tem um grande jogador para substitui-lo em qualquer momento e ocasião".

Santiago do Chile

CHILE X EUADOR

Perante uma numerosa assistencia de 60.000 mil pessôas o selecionado do Chile abateu o do Equador pela contagem de 6x3.

MUSCOTÓNICO
Tonico dos Músculos
MUSCOTÓNICO
Tonico dos Nervos
MUSCOTÓNICO
O Tonico para todas as idades
MUSCOTÓNICO
Á venda em todas as Farmacias e Drogarias

EMPREGADO

Precisam-se de dois para balcão de ferragens
CASA VIANA
Rua Dr. Barata, 239

BALANÇAS
Cosmopolita
UM MODELO PARA CADA NECESSIDADE - TECNICA - PERFEIÇÃO DE LINHAS - EFICIÊNCIA
Distribuidores das Balanças COSMOPOLITA:
Cesar & Cia. Ltda.
Rua Coronel Bonifacio, 175 - NATAL
Rua Sapucaia, 422 SÃO PAULO
METALURGICA PAULISTA S/A
Outros afamados produtos COSMOPOLITA:
APARELHOS SANITARIOS EM FERRO ESMALTADO
FOGÕES — AQUECEDORES — VALVULAS AUTOMATICAS PARA DESCARGA — METAIS PARA AGUA

Conjunto Teatral Potiguar

No Teatro Carlos Gomes, amanhã, 16, será encenada a alta comedia da autoria de Jaime dos G. Vanderlei, pelo Conjunto Teatral Potiguar. A nossa culta sociedade terá mais uma vez de apreciar os pendores intelectuais do ilustre poeta, que em Maio, proximo levará á ribalta do Carlos Gomes, a sua operêta intitulada "Concha Marinha", motivo historico, sobre a romaria dos pescadores potiguares que fizeram o "raid" Natal-Rio de Janeiro enfeixado dentro de um interessante romance amoroso.

A operêta está musicada com lindas partituras originais do maestro Garibaldi Romano e terá o concurso de alunos do curso do maestro Alcides Cico, pertencentes ao elenco do Departamento Musical do Conjunto Potiguar.

"Quando o Amor renasce", levada pela primeira vez á cena, vai colaborar de modo eficiente, para o triunfo da nova fase que atravessa o nosso teatro, estimulando a outros intelectuais ao cultivo dessa arte que, embora dificil e ingrata empresta ás nossas letras, motivos para mostrar aos irmãos brasileiros que estamos vivendo...

Os ingressos, que estão em mãos do poeta Jaime Vanderlei e do maestro Alcides Cico, tem recebido a melhor aceitação por parte dos admiradores das bôas artes e a lotação está quase esgotada.

A distribuição das personagens recaiu sobre onze amadores escolhidos do C.T.P. á qual damos abaixo pela ordem das entradas.

Dr. Silvio, Euclides Nascimento; Ivete, Edira Nascimento; Otavio, José Praxedes; Gilberto, Luiz Cavalcanti; Sonia, Irene de Araujo; Otilia, Lourdes Nascimento; Dr. Alvaro, Nilo Siqueira; Henriqueta, Branca Nunes; Matilde, Clarice Palma; Comendador Moreira, Luiz Nunes; Tertuliano, Fábio Zambroti; Susana, Sandra Maria.

O DIARIO

Encarrega-se de serviços tipográficos em geral usando maquinas "Linotipo"

Juventus x FAB.

Em homenagem ao "ODIARIO"

Realizar-se-á quarta-feira 17 uma partida amistosa de volley-ball entre as equipes do Juventus S. C. e da FAB.

O conjunto do glorioso quadro juvenil natalense vem preparando-se em rigorosos treinos.

E' assim a sua constituição:

Arlindo, Alzir, Gonzaga, Jorge, Matoso e Aurino.

O prelio será realizado na quadra da Escola Industrial ás 19,30 sendo a entrada franca.

Para um treino a se realizar amanhã 16 no campo da A.F.A. a diretoria chama os seguintes jogadores:

Arlindo, Jorge, Matoso, Alzir, Gonzaga, Aurino, Clemison, Edil, Caréca, Chico, Luiz, e os demais inscritos.

Clube Atletico Potiguar

O Presidente do Clube Atletico Potiguar convoca para hoje, ás 20 horas, uma reunião da sua diretoria. A referida reunião será realizada na residencia do Snr. Pedro Rocha, á rua 13 de Maio.

Desistiu a Pan American Airways de fazer cabotagem aerea no Brasil

Acaba de entrar em vigor a portaria assinada a 2 de setembro de 1944, pelo ministro da Aeronáutica, que aprovou o ato de desistência espontanea por parte da Pan American Airwys do direito de fazer cabotagem aerea no Brasil, conforme concessão que lhe tinha sido outorgada pelo Governo brasileiro em 1934 e renovada em 1939.

Diante da expansão alcançada pelas empresas nacionais de transportes aereos, principalmente pela Panair do Brasil, S.A., sua associada brasileira, aquela companhia norte-americana julgou chegado o momento de deixar de transportar passageiros, correio ou encomendas, mesmo em carater temporário, entre portos nacionais, passando a executar exclusivamente a sua tarefa primordial que é o transporte aereo internacional, ou seja entre os seus portos brasileiros de escala e os demais em paises americanos e de outros continentes.

O tráfego de passageiros, correio e encomendas de cabotagem, no Brasil, passa, assim, a ser efetuado exclusivamente pelas aeronaves das empresas nacionais. Ao aprovar a desistencia em apreço, o dr. Salgado Filho, na portaria acima referida, marcou o mês de janeiro de 1945 para a sua entrada em vigor e, no mesmo documento, mencionou "tratar-se de um gesto nobilitante que revela o acatamento de uma empresa americana á legislação brasileira", assinalando por fim que "a Pan American prestou inestimaveis serviços, o que sempre foi reconhecido pelo ministro e outras altas autoridades da Aeronáutica".

Escola Industrial de Natal

CURSO DE MESTRIA

A diretoria da Escola Industrial de Natal avisa a todos os seus ex-alunos, bem como aos ex-alunos das demais congeneres do pais, a instalação, em fevereiro próximo, naquele estabelecimento, do **Curso de Mestria**, por determinação da Divisão de Ensino Industrial do Ministerio da Educação e Saude.

O referido curso tem por finalidade o aperfeiçoamento dos conhecimentos obtidos durante o curso industrial, preparando futuros mestres, capazes de prestar ao Brasil serviços técnicos especializados em qualquer profissão. Terá a duração de dois anos, constando o seu aprendizado das disciplinas de cultura técnica e cultura geral.

As inscrições para os respectivos exames vestibulares estarão abertas até o próximo dia 5 de fevereiro.

As pessôas que desejarem ingressar nesse curso deverão comparecer á secretaria daquele estabelecimento, onde receberão maiores esclarecimentos a respeito.

Natal, 13 de Janeiro de 1945.
Ary de Melo Lima — pelo diretor.

Aero Clube do Rio Grande do Norte

ESCOLA DE PILOTAGEM

O Diretor da Escola de Pilotagem, convida aos candidatos ao Curso de Pilotagem, no corrente ano, a comparecerem á sua residencia, á Avenida Afonso Pena nº 611, das 18 ás 20 horas munidos de 6 fotografias, tamanho 3x4, afim de ser procedida a necessaria inscrição.

Terão preferencia os candidatos de idade entre 16 a 30 anos que possuam o curso ginasial e serem socios do Clube.

Natal, 13 de Janeiro de 1945.
Plinio Saraiva — Diretor da Escola de Pilotagem

Herculano Mendonça

REPRESENTAÇÕES E CONTA PROPRIA

Dispõe para entrega imediata a aguardente "MOCOTOLINA" e compensado de PINHO, CEDRO e fôlhas de IMBUIA.

Trav. Venesuela, 35 — primeiro andar
Teleg. "MENDONÇA" — C. Postal, 47 — Natal

MOVELARIA IDEAL

a Rua Pres. Bandeira 373. (A antiga 2 Alecrim) Acaba de receber recentemente grande partida de Vime. Argentino e Nacional: Parece incrivel mais é a expressão da verdade.

Confecciona-se todo e qualquer estilo de moveis como sejam: Grupos para sala, porta chapeo, berços, roupeiros, papeleiros, Sextas, para padarias, etc.

REX — HOJE

CONSTANCE BENNET E JEFFREY LYNN em um filme de amôr e intrigas sob o belo luar tropical

Se a Lua Contasse
(Impr. até 10 nos)
Complemento: Fox Jornal — Notici ado Dia e Esporte em Marcha

QUINTA-FEIRA
MATINE'E E SOIRE'E
HUMPHREY BOGART, INGRID BERGMAN
no grande filme
CASABLANCA
(Impróprio até 10 anos)
Uma cidade em que se amava, acusava, intrigava, em todos os idiomas!
Prêços: Cr$ 4,40 e 3,30

ROIAL—HOJE

MERLE OBERON e RALPH BELLAMY no interessante filme
Volta Para Mim
(aprovado)
Compl: — A Cultura do Tunger em S. Paulo

DOMINGO
3 sessões: 4,30 - 6 e 8,15

Domingo — NING UEM ESCAPARA' AO CASTIGO

LONDRES-15-UP- O comentarista da radio de Berlim qualifica a atual ofensiva, no sul da Polonia, como o maior assalto russo de toda a guerra e não esconde a gravidade da situação.

O DIÁRIO

Propriedade da Emprêsa "O DIARIO" Ltda.

NATAL — RIO GRANDE DO NORTE — BRASIL

NATAL — Segunda-feira, 15 de Janeiro de 1945

Em beneficio da Escola Figner

A construção de um predio para essa casa de ensino primario

E' do conhecimento dos nossos leitores, o esforço que vem fazendo o diretor da Escola Raquel Figner para construir-lhe um prédio próprio. Os trabalhos iniciados ficaram na iminência de ser paralizados por falta de recursos. Nesta redação foi aberta uma lista para receber donativos, os quais até esta data são os seguintes:

Sindicato dos Estivadores de Natal	Cr$ 20,00
Valdemar Diniz	5,00
Dr. Omar Medeiros	10,00
Sindicato dos Rodoviários	30,00
José S. Paiva	5,00
Djalma Maranhão	20,00
Romulo Vanderlei	20,00
Silvio de Souza	10,00
Eider Furtado	5,00

Livros Novos

"AS CIGARRAS SEMI- "GENTE DA TERRA" — Agnes Smedley — Editora Leitura.

A **Editora Leitura** entrou corajosamente no mercado nacional de livros e pelas obras já publicadas e anunciadas prestará um grande serviço á cultura brasileira.

Dentre as "coleções" organizadas, destaca-se a "Coleção América Livre", que inserirá obras dos mais famosos escritores americanos, do norte, do centro e do sul. Nessa série, é de justiça salientar o grande romance de Agnes Smedley denominado "Gente da Terra" que é "uma narrativa forte e repassada de emoção, fixando determinados aspectos da vida interior da grande republica do norte, traçada com um poder de dramaticidade que a situa ao lado de Steinbeck, Villa Cather, Peral S. Buck ou Theodore Dreiser".

A autora, é nome vitorioso no seu pais, e as suas obras estão sendo traduzidas para as linguas espanhola e portuguesa, com enorme sucesso.

"Gente da Terra" já se encontra á venda nesta capital, distribuida pelo Livreiro Henrique Santana.

"AS CIGANAS EMIGRAM" — Mario Donato — Editôra Guaira Limitada.

A Editôra Guaira Limitada vem publicando na coleção "Caderno Azul", sob a direção de Sergio Milliet, Placido e Silva e Luiz Martins, interessantes trabalhos de escritores brasileiros e dos demais paises americanos. Iniciada com "Musica Brasileira", de Mario de Andrade, essa coleção tem-nos dado outros estudos magnificos, como "Psicanalise do cafuné", de Roger Bastide, "O candomblé da Baia", de Donald Pierson, e "Influência social do negro brasileiro", de João Dornas Filho, além de alguns opusculos de ficção, dos moldes de "Sabina", de Amadeu de Queiroz.

Agora, editou "As cigarras emigram", volume em que o seu A., Mario Donato, estuda alguns nomes destacados das letras nacionais, como Augusto dos Anjos, Martins Fontes e Fagundes Varela.

ROMULUS

A inauguração do Corpo de Auxiliares dos Serviços Sociais

Inaugura-se, amanhã, ás 8 horas, o curso de Auxiliares dos Serviços Sociais, promovido pelo Centro de Estudos Sociais.

Essa iniciativa vem obtendo a melhor acolhida por parte dos candidatos escritos e despertando interesse geral dada a sua altruistica finalidade.

Elemento de destaque intelectual constituem o corpo docente e as suas primeiras aulas terão lugar no salão do Colegio Estadual, cedido por gentilesa de seu diretor dr. Alvamar Furtado, até a instalação da Escola, que será sediada na rua Seridó desta Capital.

O DIARIO

Encarrega-se de serviços tipográficos em geral, usando maquinas "Linotipo"

Escola de Pilotagem do Rio Grande do Norte

Iniciaram-se, sábado, os exames dos alunos da Escola de Pilotagem do Aero-Clube, devendo terminarem na próxima terça-feira.

A banca examinadôra é composta pelo major aviador Roberto Faria Lima e pelos aspirantes: Ary Flening e Alan.

No passado dia 18 de desembro, essa instituição patriotica recebeu um novo avião marca "Paulistinha" de fabricação nacional, que está satisfasendo plenamente as exigencias da Escola, para trenamentos e para o exame que estão prestando os futuros "azes".

A nova diretoria do Aero Clube encomendou na America do Norte um avião de treinamento avançado, para prosseguimento de sua finalidade, que é o de melhorar a frota aerea e dotar de outros conhecimentos os nossos pilotos civis.

Mais aviões para o Brasil

AUMENTADA DE VARIOS APARELHOS A FROTA DA PANAIR

Em face da grande dificuldade de transportes no pais, agravada de modo mais agudo em consequencia da guerra, o que sobrecarregou notadamente a aviação comercial, a Panair do Brasil empenhou-se, assim que houve possibilidade, em aumentar a sua frota, tendo em vista atender, em melhores condições, a quantos se utilizam dos seus serviços.

Assim, contando essa empresa nacional com a necessaria autorização para obter novos aviões, o seu presidente, dr. Paulo Sampaio, esteve nos Estados Unidos onde realizou, com os melhores resultados, entendimentos que conduziram á aquisição das aeronaves destinadas á ampliação da frota da mesma companhia.

Dois dos aviões já entregues, do tipo Lockeed-Lodestar, estão a caminho do Rio de Janeiro, para muito breve ser incorporados ao serviço nas diversas linhas a cargo da Panair, enquanto que, outros três de maior capacidade e do tipo Douglas DC-3, não tardarão a ser entregues áquela empresa brasileira de aviação civil. Afim de trazer para o Rio as duas primeiras unidades acima referidas seguiram para Miami as necessarias tripulações dirigidas pelos comandantes Roberto Queiroz e Silva e Ernesto Labarthe Lebre, devendo outras equipagens viajar, brevemente, com igual destino, para receber as demais unidades.

Oriano de Almeida

Na proxima quinta-feira 18 do corrente, ás 20 horas, os amigos e admiradores do pianista Oriano de Almeida lhe promovem uma homenagem que terá lugar no Club Hipico. Dessa maneira, a sociedade natalense manifestará ao grande discipulo de Valdemar de Almeida e Magdalena Tagliaferro a sua satisfação em vêr Oriano, vitorioso consagrado pelos auditorios do sul do pais, em visita a sua terra.

Em nome dos manifestantes, usará da palavra o dr. Edgar Barbosa.

Dr. Raul Fernandes

Avisa que atenderá seus clientes mediante hora previamente marcada no consultório a Praça João Maria 50. Fone 1267

Somente durante o corrente mês.

VENDE-SE

Os ARMAZENS á rua 15 de Novembro nºs 138 a 148

Uma grande CASA no melhor ponto da praia de Areia Prêta

TERRENOS á rua Assu', proximo ao mercado e ao Ateneu do Tyrol

A tratar na rua Ulisses Caldas, 114 — Fone 1253

AVISO

Dr. Manoel Vitorino avisa aos seus clientes e amigos que tendo viajado a Recife, dentro de breves dias reiniciará a sua clinica especializada

Um caso de operação "espirita"

RIO, 15 — Enviado pelo seu correspondente em São Paulo, **A Noite** publica o seguinte telegrama: "Um fato capaz de revolucionar a ciência médica, é o que acaba de ser comprovado na cidade de Pindamonhangaba, onde, na presença de médicos, juiz de direito, autoridade policiais, advogados e de um proprio redator de "A Noite", um homem foi operado pelo "espirito" de um médico já falecido e teve extraido o apêndice. E agora, vamos ao caso que é motivo de verdadeira sensação.

Encontrando-se adoentado, atacado de apendicite, conforme foi asinalado em vários exames a que foi submetido, André de Bernardi resolveu submeter-se a uma intervenção cirurgica em Pindamonhangaba, levada a efeito, ontem, no Centro Espirita Irmã Teresinha, á rua Prudente de Morais, 100, tendo para operador o "espirito" do médico falecido — dr. Luiz Gomes do Amaral que residiu no Rio e morreu, em Bauru', em 1926.

Como poucos acreditassem no sucesso da operação foi ela presenciada por mais de quarenta pessoas. Assistiram ao fato três médicos: dr. Edson do Amaral, de São Paulo; Lessa Junior, de Pindamonhangaba e Ortiz Monteiro Pato, médico radiologita de Taubaté e que constatou a apendicite no paciente, através de um exame radiológico. Tambem estavam na sala o delegado de Policia de Pindamonhangaba e o juiz de Direito de Itapolis.

A operação demorou pouco mais de 1 hora e 45 cinco minutos, sendo realizada numa sala hermeticamente fechada, onde o próprio representante de **A Noite** e os demais presentes comprovaram a impossibilidade de haver qualquer fraude. Tudo foi feito ás escuras completamente, de modo bem diferente das intervenções cirurgicas realizadas nos nossos estabelecimentos hospitalares, onde a luz muito forte é condição essencial para o melhor trabalho do cirurgião. Em determinada altura da operação, o paciente gritou, naturalmente, porque estava sentindo dor. E, assim, após quase duas horas de encerrados numa sala suando frio, pasmados com aquilo que estavam presenciando, as quarenta pessôas presentes puderam ver o apêndice extraido do paciente, e o que é mais importante, segundo a palavra dos três médicos presentes — era êsse apêndice de extração recente".

Dr. VILLAÇA

MEDICO DE CRIANÇAS

Reiniciou sua clinica

Cons: Rua Ulisses Caldas 88 — 1º

Residencia: Av. Hermes da Fonseca, 1015

Tirol

Ensino Industrial

Com a vigencia do decreto federal nº 4.073, de 30 de Janeiro de 1943, ás Escolas Industriais e Técnicas do paiz, assumiram, de tal forma, um certo grão de eficiencia e de valor industrial, que podemos dizer sem exagêro, breve será a completa libertação do ensino técnico em todas as camadas socais do povo brasileiro.

Quando o exmº Sr. Presidente da Republica, teve em mira melhorar todo o maquinário das Escolas profissionais do pais, já foi pensando, patrioticamente, no futuro da nossa estremecida patria.

Ninguem poderá viver sem uma profissão, dizem os grandes mestres! Mas, neste instante de renovação dos povos, nesta hora em que toda a humanidade passa por uma verdadeira transformação, é justo que se pense na formação técnica e profissional de todos os homens.

Todos sabemos que a unica tabua de salvação para um povo, é integrar-se, de corpo e alma, a pratica de uma profissão técnica industrial.

Para isto existem, derramadas por todo o Brasil, as Escolas Industriais e Técnicas, bem aparelhados, dotadas de pessoal capacitado para ministrar o ensino a todos quanto desejem contribuir para a grandeza da Patria.

Aqui, no Rio Grande do Norte, temos em a sua bela capital, a Escola Industrial, sito á Av. Rio Branco 743, onde a juventude encontrará os meios necessarios para o aperfeiçoamento de seu espirito, aprendendo uma profissão que lhe seja no futuro util á Pátria, á Familia e a Sociedade.

Mocidade do Brasil, vêde bem que o ensino profissional técnico, será o unico meio de grandesa de nossa Patria! O Brasil precisa de profissionais concientes e capazes para multiplicação de sua riqueza, e isso só consiguireis, aprendendo nas Escolas Industrais e Técnicas do paiz.

GRAÇAS

Zizi Guedes, de joelhos agradece a Nossa Senhora Santa Ana e a alma Santa do padre Monte uma graça em favor de seu filho em momento de grande aflição.

Natal ,15-1º-45.

LONDRES-16-(UP)A radio de Berlim admite que os russos ocuparam, tambem, a importante cidade de Pillkallen, na Prussia Oriental

O DIÁRIO

Propriedade da Emprêsa "O DIARIO" Ltda.

NATAL — RIO GRANDE DO NORTE — BRASIL

Secretário: Djalma Maranhão — Vespertino Independente — Gerente: Durval Paiva Filho

ANO VI — NATAL — R. G. N. — Terça-feira, 16 de Janeiro de 1945 — Nº 926

Os russos ocuparam

Pillkallen e Scloss Berg, na Prussia Oriental

LONDRES, 16 (UP) — A radio de Berlim admite que os russos ocuparam, tambem, a importante cidade de Pillkallen, na Prussia Oriental.

Mais para leste outras unidades russas chegaram a area de Radom.

LONDRES, 16 (UP) — A base nazista de Scloss Berg, na Prussia Oriental, a nordeste de Inster Burg, foi ocupada pelos russos!

A noticia foi dada pelo proprio Alto Comando Alemão que noticiou a evacuação daquele baluarte. Já, anteriormente, a radio de Berlim informara que os russos tinham irrompido nas ruas de Scloss Berg, numa arrancada, cujo objetivo parecia ser o grande entroncamento ferroviario de Inster Burg, quarenta e oito kms. mais ao leste.

Em Moscou, aliás, até hoje, não ha confirmação oficial da nova ofensiva russa na Prussia Oriental, que os alemães vêm anunciando ha varios dias.

Edição de hoje
Cr$ 0,40

MOSCOU DESMENTE

LONDRES, 16 (UP) A radio de Moscou irradiou uma declaração oficial, desmentindo as noticias sobre a atitude russa em relação á França e que uma agencia noticiosa estrangeira afirmou que a Russia, a pedido do Governo Francês, teria informado aos Estados Unidos e a Grã-Bretanha de que De Gaulle deveria tomar parte na proxima "conferencia dos três", e já durante a ultima visita do general De Gaulle a Moscou, Stalin teria prometido fazer essa exigencia e em compensação De Gaulle teria prometido apoiar as reivindicações russas na Europa Oriental, ao passo, que a Russia, por seu lado, sustentaria a entrega da Renania á França e que todas essas informações, diz a radio de Moscou, não passam de simples invencionices.

Redução da iluminação eletrica

WASHINGTON, 16 (UP) — O chefe do Serviço de Produção de Guerra Norte-Americano, sr. Krug ordenou, que a partir de Fevereiro, entre vigor a redução da iluminação eletrica em todo o Paiz, e, assim, desaparecerão a maior parte dos anuncios luminósos a medida que se destina a economizar o carvão, e, por isso mesmo, estão isentas de redução as regiões servidas pelas grandes usinas hidro-eletricas.

Abastecimento para os paises libertados

WASHINGTON, 16 (UP) — Os Estados Unidos e a Grã-Bretanha anunciam ter combinado fixar a remessa regular de abastecimento aos paises libertados da Europa e uma declaração conjunta nesse sentido é publicada pelo Departamento de Estado e pela Embaixada Britanica que di que o Ministrro de Estado Britanico, Richard Law, partiu, ontem, de Washington, depois de discutir, durante varias semanas, os problemas econômicos europeus.

Eição hoje
Cr$ 0,40

Os alemães estão usando um novo tipo de avião

PARIS, 16 (UP) — Um despacho da frente ocidental informa que um novo tipo de avião alemão foi avistado, ontem, sobre a zona de Houffalize e trata-se dum bimotor com propulsão a gás ou a jacto, cuja velocidade ultrapassa aos 650 kms. horarios de um avião semelhante, já, anteriormente, observado, mas distingue-se pela cauda dupla.

Com este, sobe a quatro os novos tipos de avião usados pelos nazistas, um deles de propulsão a foguetes e os demais de jacto com unidades dupla de propulsão.

Restabelecida a frente aliada em Ardennas

PARIS, 16 (UP) — Entrando em Houffalize, coração do bolsão alemão, nas Ardenas e, fazendo junção com o Terceiro Exército Norte-Americano, perto daquela cidade, as forças do Primeiro Exército Norte-Americano restabeleceram a frente solida que Von Rundsdedt rompera na primeira fase da sua ofensiva.

Nos setores, mais ao oeste de Houffalize, informa-se que os alemães recuaram para uma nova linha ao norte e sul, passando por Bertigne, e, isso representa um recuo de, pelo menos, dez kms. das linhas que os nazistas detinham.

Lendo o O DIARIO V. S. terá a situação do mundo em suas mãos

Bombardeiros em ação

CHUNK-KING, 16 (UP) — Mais de cem bombardeiros e caças da Décima Quarta Fôrça Aérea Norte-Americana efetuaram, ontem, sua terceira excursão sobre os aérodromos japoneses da zona de Hankau, no corrente ano, e, destruiram ou avariaram um total de 61 aparelhos nipônicos, e, o ataque visava, principalmente, dificultar a nova ofensiva japonesa, na Provincia Meridional de Hunan, lançada a 7 do corrente.

GADO DE RAÇA

HERMILIO TOSCANO DE BRITTO, VENDE 600 REZES DA RAÇA "INDUBRASIL" 3|4 E 7|8 DE SANGUE, PODENDO SER VISTO PELO INTERESSADO, DEPENDENDO APENAS DE PREVIA COMBINAÇÃO

TRATAR A' AV. DUQUE DE CAXIAS, 50

DAS 17 AS 17,30

Os alemães lançaram nova ofensiva na Alsacia

PARIS, 16 (UP) — Depois de mais de uma semana de calma na Alsacia, onde os aliados parecem ter dominado a situação, os alemães lançaram, subitamente, um novo assalto contra o Sétimo Exército Norte-Americano.

Segundo os primeiros despachos, é um ataque de grande envergadura, em que os nazistas investiram sobre as linhas aliadas na parte setentrional da floresta de Haguenau. E no primeiro arranco conseguiram expulsar os norte-americanos da maior parte da aldeia de Hatten.

Vem a proposito uma informação oficial no comunicado aliado de hoje sobre as baixas alemães, nas duas primeiras semanas da sua ofensiva, na Alsacia e Lorena. Calcula-se que, nestes quinze dias, os nazistas perderam, ali, mais de dez mil homens, entre mortos e feridos, além de quatro mil prisioneiros.

E, tiveram, ainda, uma centena de tanks destruidos.

Terror em BERLIM

Ofensiva sovietica na Prussia e na Tchecoslovaquia

LONDRES, 16 — (De **Bruce Munn**, correspondente da "United Press") — Informações radiotelegráficas alemães dizem, com alarma, que o exército soviético iniciou duas grandes ofensivas na Prussia Oriental e na Tchecoslovaquia e que está sendo "travada gigantesca luta de importancia decisiva" sobre uma frente de 960 quilometros, entre o Báltico e o Danubio. Como de costume, na primeira fase das operações, Moscou nada disse acerca desses ataques anunciados pelos nazistas, porem o tom de terror que deixam transparecer as noticias alemãs indica com veemencia que os russos empreenderam sua ofensiva de inverno com gigantescas forças.



"Estará precisando de alguns socias" — Mein Fuehrer?

CASOS DIVERSOS

(O João Nicodemos, proprietário da Livraria Lima, ali na Avenida Tavares de Lira, procura vender livros para todos os paladares).

Folheando as novidades
que á Livraria chegaram,
duas moças literatas,
afinal nada compraram.

E o livreiro aborrecido
por não lhes haver vendido
nem um livro (já se vê),
diz-lhes: **Eu tenho de tudo, desde as obras de alto estudo até carta de A B C...**

EL. MANO

Dr. Sergio Guedes

Reabriu seu consultorio á Trav. Argentina, 42

Diariamente das 14 ás 17 horas

Campanha de ajuda ao combatente

ARACAJU', 16 (AN) — A Campanha de Ajuda ao Soldado Combatente encontrou bôa compreensão do sergipanos.

Assim é que, tanto na capital como no interior do Estado, senhoras e senhoritas estão remetendo á comissão angariadora, diversas confecções em lã e outros tecidos destinados aos servidores da pátria no front europeu.

O Central triunfou

Conclusão da 1ª pag.)

sobre a cidadela guarnecida por Geraldo e depois de livrar-se de Contente, assinala de maneira sensacional o segundo ponto para o seu clube aos 5 minutos da fase final.

Nova saida e a luta prossegue com o dominio dos natalenses. Perequeté aos 15 minutos perde uma ótima oportunidade. Os nossos ataques são prejudicados com a marcação de seguidas faltas que absolutamente nunca existiram. O juiz Snr. Vicente Faustino, que até então vinha tendo uma atuação criteriosa, falha lamentavelmente prejudicando o onze do Central. Atacam os locais e aos 25 minutos da fase final, Bil consegue vencer a vigilancia de Paulino e conquistar o ponto de honra para a sua equipe.

Bola no centro do gramado e os rapazes do União procuram a todo o custo empatar a peleja, enquanto que os visitantes ameaçam constantemente o arco guarnecido por Geraldo procurando elevar o escore. A esta altura, os locais vão ao ataque, por intermedio de Gomes e tendo este perdido o couro para Joãosinho, o árbitro inexplicavelmente assinala uma penalidade máxima que nunca existiu. Não se conformando com a attiude do juiz, os rapazes do Central protestam e como não fossem atendidos, retiram-se do gramado, quando faltavam ainda 3 minutos para o término da pugna.

Os dois teams atuaram assim constitudos:

CENTRAL F.C.: Paulino, Leônidas e Joãosinho; Antonio, Vadeco e Jessé; Piri. Buru', Pageu', Silva e Perequeté.

UNIAO E.C.: Geraldo, Rosine e Contente; Piloia, Edival e Esperança; Feitiço, Gomes, Bil, Batata e Belae.

A's 8 horas da noite, regressou a esta Capital a embaixada do Central F.C., tendo aqui chegado ás 3,30 da manhã.

No Teatro Carlos Gomes

AMANHÃ A'S 20 HORAS

Sensacional espetaculo do CONJUNTO TEATRAL POTIGUAR com a comedia em 3 atos



Quando o amor renasce

Original de JAIME DOS G. VANDERLEI

Epoca — Atualidade — Brasil

Camarotes: Cr$ 50,00 — Cadeiras 10,00

Curso Saly

JOSE' SATURNINO E ABRAÃO LIPMAN

Aceitam-se candidatos a concursos bancários e a concurso do D. A. S. P.

Aulas avulsas de Português, Inglês e Matemática

Horário: 7 ás 10 da noite

Aulas de Português e Inglês — para ambos os sexos

Horário de 7 ás 8,30 da manhã

Séde: Instituto de Musica — Rua Vigário Bartolomeu

DOS JORNAIS

O CATOLICISMO VITORIOSO

O jornal católico "Veritas", que apareceu em Maastricht, a capital da provincia mais meridional da Holanda, imediatamente após a libertação da mesma, aborda num de seus primeiros numeros uma questão, que foi debatida com frequencia durante a ocupação alemã: "Como é possivel que os nazistas deixem em paz aos nossos bispos? Não parece que estão pedindo para serem presos?"

A aparente imunidade dos bispos holandeses á perseguição pessoal causou surpresa em muitos meios. Como diz "Veritas": "A medida que se iam conhecendo em Londres as desassombradas cartas pastorais, que perdurarão como testemunhas indestrutiveis da luta contra os nazistas, os circulos holandeses ficavam perplexos diante da franqueza com que se acusava e combatia o inimigo, que tentava envenenar o espirito do povo".

E' dificil explicar porque os alemães, sem falar de algumas provocações de menor importancia, não molestaram jamais os membros do episcopado. Com efeito, desde o principio, estes estiveram protestando inflexivelmente não sómente contra os esforços do inimigo para nazificar o país e para substituir a ética cristã pelas doutrinas e práticas pagãs, mas tambem contra as numerosas violações germanicas dos direitos fundamentais e das liberdades da população.

De um artigo de S. T. H. na "A Ordem" de ontem.

Uma lampada para a Rua Prof. Zuza

Há dias que o poste da Rua Prof. Zuza, em frente á casa nº 217, está ás escuras porque a lampada se queimou e não foi substituida.

A Força e Luz, sempre tão vigilante na cobrança dos seus serviços, fica indiferente a falhas dessa natureza, que custam pouco para ser sanadas.

No entanto acreditamos que lhe sendo apontado o lugar que precisa de luz, a administração acordará.

Lendo o O DIARIO V. S. terá a situação do mundo em suas mãos

Vende-se a casa

á Av. Rodrigues Alves, nº 546. Quatro quartos, duas salas, dois gabinetes sanitarios, banheiros e amplo terrasse. Terreno de 15 x 50. Tratar na Agro Construtora Ltda., a Rua do Norte.

Representações Nacionais e Estrangeiras
Comissões-Consignações-Conta Propria

Seguros
Publicidade

Paiva & Freire, Ltda.

AVEIA QUAKER OATS — AVEIA DE FAMA MUNDIAL
MOREIRA & IRMÃO — TUDO PARA AUTOMOVEL — TINTAS INDUSTRIAIS
LABORATORIO PANDORAGAL, LTDA. — DEPURATIVO "PANDORAGAL" E XAROPE JUARUCU'"
J. C. ARAUJO & CIA. — TUDO PARA CINEMA, LIXAS, MOVEIS, ETC.
FABRICA DE TINTAS IRAN, LTDA. — TINTAS, ESMALTES E VERNIZES PARA TODOS OS FINS.
MAURELIO CHIORBOLI — MAGNESIA "SÃO PELEGRINO" E ARTIGOS CIRURGICOS.
CHARLES LORILLEAUX & FILHOS — TINTAS DIVERSAS PARA IMPRESSÃO.
"ELCO" — MATERIAL ELETRICO - ESTERILIZADORES - FERROS DE ENGOMAR — TORRADORES DE PÃO, ETC.
"CORANIL" — O MELHOR CORANTE DO BRASIL.
RABAY & CIA. colchas, toalhas, rendas blusas, vestidos, ternos, finissimos artigos do Ceará, trabalhados á mão.
ELIAS & CIA. — Perfumarias em geral.
VVA. SABINO PINHO & CIA. — "Farroz", "Farinha das Mercês" e homeopatia em globulos e em tintura.

E uma dezena de produtos garantidos á disposição dos srs. comerciantes e industriais deste Estado!

Av. Duque de Caxias, 106--1º. and.-Sala 4
(Edif. de Banco do Povo)
End. Teleg. "REIERVA"--Cx. Postal, 171

NATAL
RIO G. DO NORTE

Ofensiva aerea em profundidade

L. V. FRASER, comandante de ala da RAF
Copyright by PRESS INFORMATION
(Exclusivo para o O DIARIO no Rio Grande do Norte)

LONDRES, por Telegrama. Os sucessos estratégicos e táticos quase ininterruptos da aviação aliada que opera na Alemanha e que podem ser apreciados pela mera leitura das listas de alvos atingidos ou aparelhos inimigos abatidos, são, antes de tudo o resultado de um plano que vem sendo metodicamente realizado, mau grado as tremendas dificuldades opostas. Essas dificuldades surgem especialmente, em torno á aviação tática em ação nas bases mais avançadas e próximas da fronteira germanica. Os aparelhos aliados ali decolam e aterrissam, e as tripulações vivem e trabalham em condições que teriam sido consideradas insuportáveis nesta estação do ano e em tal terreno. Assim acontece, por exemplo, com a segunda força tática aérea britanica, estacionada na Holanda. Para onde quer que se olhe, encontram-se destroços de toda espécie, crateras de granadas e edificios em ruinas. Mas os "Spitfire", "Tempest" e "Typhoon" conseguem habilmente manobrar no solo revolto e evitando cuidadosamente as crateras cheias de agua, levantando vôo de pistas novas ou recem-consertadas, debaixo das peores condições atmosféricas, vão em auxilio das forças terrestres em combate.

Esse auxilio vem sendo de enorme valor, não sómente graças á pericia dos pilotos e á perfeição técnica dos aparelhos, mas tambem á organização que permite ás diversas esquadras avançar em pulos de "Kangurú" desde a Normandia até ás fronteiras do Reich com a Holanda.

Um dos membros britanicos de uma turma de consertos chegado logo após a captura de uma das bases holandesas exclamou: "Se jamais houve um quadro de desolação deprimente, ei-lo aqui".

Os bombardeios aliados destruiram as pistas de decolagem, revolveram o solo. As bombas-relógio dos nazistas fizeram voar pelos ares hangares e edificios outros. As chuvas, as represas e diques transbordantes terminaram a obra destruidora. Mas, quando os anglo-americanos tomaram conta de local, as pistas foram rapidamente niveladas e drenadas, e os esquadrões em breve se podiam utilizar do campo enquanto o restante ia sendo readaptado.

Mais tarde, os pilotos e de mais pessoal de serviço armaram suas barracas. Alguns construiram casas com toros de árvores de modo a poder rebocá-las com tratores, quando a lama fosse espessa de mais. Muitas vezes a agua chegava aos joelhos. Mas o serviço não se interrompia embora as horas de vôo fossem sendo reduzidas devido aos dias mais curtos e a neblina cerscente. E os atques contra os alvos inimigos continuam. Em um deles, contra as uzinas nazistas de refinação, 200 aparelhos inimigos foram abatidos em dois dias.

Já se falou muito em "defesa em profundidade". E' tempo de trazer á baila a "ofensiva em profundidade". Póde-se dizer que existem três ondas de ataques contra a Alemanha, que vão desde a Bélgica e Holanda até as bases na Inglaterra. Em primeiro lugar temos a aviação tática — aviões de combate e bombardeiros que operam das suas bases avançadas dispostas tão próximas quanto possivel das defesas inimigas. Vêm em seguida os bombardeiros médios dos campos de pouso do continente. Muito atrás distribuidos por campos de toda Inglaterra, existem finalmente campos de operação dos bombardeiros pesados. Cada tipo de aparelho tem sua tarefa a cumprir para o que possue armas apropriadas.

Cada bala atirada, cada granada, cada bomba, tem sua parte no plano ofensivo. Os "Tempest" e "Spitfire" se encarregam dos vôos de reconhecimento, do serviço de escolta, os "Typhoon" com suas bombas-foguetes fornecem á artilharia aérea as tropas terrestres em avanço, bombardeiam linhas de comunicações e atrasam ou destroem o serviço de suprimento do adversário.

Os bombardeiros médios estacionados no continente incursionam sobre o Reich, enquanto os bombardeiros pesados alcançam alvos tão pertos como Colônia ou tão distantes como Munique. A ofensiva em profundidade permite o prosseguimento continuo do plano estratégico e tático da guerra aérea.

E o inimigo? O que pode ele opor ao poderio da aviação aliado? Suas armas mais recentes não lhe permitem desviar o curso da guerra, e contra a ofensiva aérea em profundidade, os nazistas não possuem nenhuma arma adequada.

JOALHARIA ALENCAR
DE JOÃO ALENCAR
A casa de mais variado sortimento em joias, relogios, pulseiras, bijouterias, artigos de otica e para presentes
Possue oficina propria
Rua Dr. Barata, 205
Rio Grande do Norte — NATAL

Perdidos e Achados

Encontra-se na gerencia deste vespertino, uma caderneta de Contribuições pertencentes ao sr. Erasmo Euzebio da Silva.

CONCURSOS PARA O BANCO DO BRASIL E DO D.A.S.P.
José Ferreira Filho
Leciona português, Preparando candidatos para habilitação ao Artigo 91. Cursos: Primário, Ginasial e Colegial, Gramática Historica e literatura. Informações pelo tel. 11-45.

Para obter a luz do dia durante a noite
Kerosene
"AURORA"
SHELL
Distribuidores Caubi
Barroca
Rua Cardoso Pinto, 331
Natal

O DIARIO
(VESPERTINO)
(Responsabilidade da Empresa "O DIARIO" Ltda.)
EXPEDIENTE
Secretario: Djalma Maranhão
Gerente: Durval Faiva Fº
(SÉDE)
Redação, Gerencia e Oficinas
Rua Frei Miguelinho, 129
TELEFONE 1.205
Natal—Rio Grande do Norte
HORARIO:
De 7 ás 11 e de 13 ás 17

ASSINATURAS
ANO ..... Cr$ 70,00
SEMESTRE ..... Cr$ 40,00
Annuncios e Publicações
Tabela na Gerencia

VENDA AVULSA
Numero do dia .... Cr$ 0,40
Numero atrasado .. Cr$ 0,80

NOTA — Só publicamos colaborações solicitadas

INDICADOR PROFISSIONAL

MEDICOS

Dr. Milton Ribeiro Dantas
MEDICO ESPECIALISTA
Doenças dos pulmões, Ereanquios e Pleuras
Pneumotorace Artificial
RAIO X
no consultorio e em domicilio
CONSULTORIO: Rua Ulisses Caldas, 86 - 1º andar
FONE, 1349
RESIDENCIA: Av. Prudente de Morais, 380 — FONE, 1347

Dr. Etelvino Cunha
(Curso de aperfeiçoamento no Rio de Janeiro e São Paulo)
Assistente do Hospital Miguel Couto
DOENÇAS DE SENHORAS — PARTOS
Ondas ultra-curtas, Bisturi Eletrico, Eletrocoagulação, etc
CONSULTORIO: Rua Cel. Bonifacio, 222 (Ribeira) Das 15 ás 18 horas — FONE 1982
RESIDENCIA: Praça André de Albuquerque, 534 — FONE, 1375

Tratamento e operações das doenças dos OUVIDOS, NARIZ E GARGANTA
Dr. Cleodon Tavares
Auxiliar técnico e ex-assistente interino da Cadeira de Oto-rino-laringologia da FACULDADE DE MEDICINA DO RECIFE e assistente do HOSPITAL PEDRO II, (Recife)
Consultas das 15 ás 18 horas
Consult. Dr. Barata, 333-1º
Res.: Vol da Patria, 639

Dr. Manoel Vitorino
ESPECIALISTA
DOENÇAS DO SISTEMA URINARIO
(ambos os sexos)
Doenças do sistema genital masculino
OPERAÇÕES
Doenças venereas em geral
Consultorio: Rua Coronel Bonifacio nº 226 — Natal
Telefone 1629

Dr. Anibal Medina de Azevedo
Diplomado pelo "Instituto Oswaldo Cruz" (Manguinhos)
ALERGIA
Diagnostico e tratamento das doenças alérgicas (Asma, coliteo, enxaquecas, dermatóses, etc.
ANALISES CLINICAS
Exames de Urina, Sangue, Fézes, Pus, etc.
Av. Rio Branco nº 640 das 15 em diante

Joana da Rocha Lima
PARTEIRA
Diplomada pela Faculdade de Medicina do Rio de Janeiro
Ex-assistente do Hospital Pro-Matre e Maternidade Escola
Residencia: Av. Rio Branco, 697 — Natal

Dr. Olavo Montenegro
Curso de aperfeiçoamento no Rio de Janeiro
CLINICA MEDICA E PEDIATRICA — DOENÇAS DA NUTRIÇÃO E GLANDULAS ENDOCRINAS
OBESIDADE, MAGRESA, DIABETES, REUMATISMO
Regimens alimentares
Consultas das 15 ás 18 horas
Consultorio: Rua Cel. Bonifacio, 222 - Tel. 1982
Res.: Av. Deodoro, 624 — Tel. 1718

HEMORROIDAS
CURA RADICAL
Sem operação e sem dor — Doenças Anu-Retais e do tratamento dos estreitamentos do réto pelas dilatações diatermicas
PARTOS
Dr. L. Bandeira de Melo
ESPECIALISTA
CONSULTORIO: Praça Augusto Severo, 259 . 1º andar — Salas 3 e 5
Expediente: de 2 ás 5 diariamente
RESIDENCIA: Rua João Pessoa, 154

GABINETE MEDICO DENTARIO
Dra. Aliete Roselli
CLINICA MEDICA E GINECOLOGICA
Consultas: 9 ás 11 e 13 ás 16
Odete Roselli
CIRURGIA-DENTISTA
Consultas: 8 ás 11 e 13 ás 18
Telefone 1167
Av. Junqueira Aires, 689

Dr. Gonçalo-Mendo Vidal
CLINICA VETERINARIA
Residencia: Ferreira Chaves nº 127
Edificio Fernando Costa das 12 ás 17 horas, sabado das 8 ás 12 horas
Pensão Natal: das 7 ás 13 e das 17 ás 20 horas

Dr. Alvaro Vieira
Chefe de Clinica Cirurgica do "Hospital M. Couto"
Cirurgia Geral Doenças de Senhoras — Eletricidade Médica
Eletro-congulação — Ondas Curtas — Bisturi Eletrico
Consultorio: Av. Duque de Caxias — 174 Fone, 1284
Horario: Das 14 horas em diante
Residencia: Av. Getulio Vargas — 750 Fone: 1423

Dr. Creso Bezerra
CHEFE DO SERVIÇO DE CLINICA MEDICA DA POLICLINICA
Clinica médica de adulto
Clinica especializada do Aparelho Digestivo
CONSULTORIO
Av. Rio Branco, 669 — 1º
Horario — 14 ás 16
Residencia — Rua da Conceição, 621 — Fone, 1356

"O DIARIO"
é o jornal de maior VENDA AVULSA da Capital

Advogados

Garibaldi Tinôco e Djalma Aranha Marinho
ADVOGADOS
Esplanada Silva Jardim "Edificio Elder" Ribeira
Telefone, 1570 — Natal

Manoel Varela D'Albuquerque
ADVOGADO
NATAL
Avenida Duque de Caxias (antiga Sachet, 131)
Andar terreo

Gil Soares de Araujo
ADVOGADO
Escritorio e residencia: Rua Camboim, 753
NATAL

Bel. Vicente de Sousa
ADVOGADO
da Ordem dos Advogados
Causas civeis, criminais e Trabalhistas
Rua Fonseca e Silva, 1185
Alecrim — Natal

CONSTRUT.

Joaquim Vitor de Holanda
CONSTRUTOR
Prov. nº 25 — F
Registrado no Conselho de Engenharia e Arquitetura
Construções e reconstruções — Estuques e revestimentos de fachadas — Postes e manilhas de concreto para boeiras — Bancos para jardins
Deposito e Escritorio:
Rua do Sul, 206 — Natal

Plantão de Farmacia
Hoje — MAIA

43

Sociedade

ANIVERSARIOS
HOJE
Senhores

Aniversaria hoje o sr. Rui Araujo, comerciante nesta praça e pessoa bastante relacionada nos circulos sociais desta capital.

Senhoritas

Decorre nesta data o aniversario da srta. Noemia Sipião Silva, filha do sr. Antonio Sipião Silva, do comercio desta cidade.

— Festeja na efemeride de hoje o seu aniversario natalicio a srta. Ezenith Pereira, filha do falecido sr. Augusto Amancio Pereira e ornamento da sociedade natalense.

Crianças

Faz anos hoje a pequena Sonia, filhinha do dr. Dario Jordão de Andrade, Juiz de Direito da Comarca de Santa Cruz e de sua esposa d. Geni Maciel de Andrade.

— A data de hoje assina a passagem do aniversario do pequeno João, filho do dr. João Medeiros Filho, advogado nos auditorios desta capital e figura de projeção nos circulos juridicos desta capital.

— Deflue nesta data o aniversário do garotinho Italo, filho do sr. João Suassuna, proprietario e comerciante nesta cidade.

RECEPÇÕES

Por motivo da passagem de seu aniversario natalicio, o sr. Anibal Correia, gerente da firma M. Machado, Sucessora, desta praça, recepcionou em sua residencia as pessoas de suas relações de amisade que se foram associar ao regosijo daquela data.

— Em a sua residencia, em Petropolis, o casal sr. João Ferreira de Souza-d. Marilda O'Grady Ferreira de Souza, recepcionou, em festa intima, as pessoas do circulo de suas relações de amisade, por motivo do transcurso do aniversario do garoto Ezequielsinho.

A recepção teve lugar na tarde de ante-ontem, tendo os genitores do aniversariante dispensado aos presentes as fidalguias de seu fino trato.

VIAJANTES

De regresso ao Rio de Janeiro, esteve em Natal, visitando pessoas de sua familia, o sr. Paulo Nobre Viana, funcionario da Justiça Civil naquela cidade, tendo tomado passagem com destino a Recife, no horario da Central, onde ali aguardará transporte.

Lendo o O DIARIO V. S. terá a situação do mundo em suas mãos

A marcha sobre Bérlim

As atenções e os votos de todos os que desejam o aniquilamento do nazismo no menor espaço de tempo, se voltam a esta hóra para a ofensiva soviética, iniciada ha três dias no saliente de Sandomierz, na Polonia meridional. Essa arrancada que os proprios alemães consideram a mais fulminante de toda a guerra, tem como objetivo os pontos mais sensiveis do territorio do Reich. E' um avanço destinado, no dizer da emissôra de Moscou, a apressar o desfecho da guerra e a tomar de vez, espetacularmente, o pulso da resistência nazi em uma das áreas decisivas do seu poderio.

Os dias históricos que atravessamos se aproximam, cada vez mais, da vitoria contra os bárbaros. A grandiosa ofensiva russa, defechada justamente na hóra em que o exercito de Rundstedt, na frente ocidental, cai novamente em defensiva, é um golpe estratégico dos mais oportunos, capaz de decidir, ele só, o destino de milhões de homens que aguardam o ponto final das operações com a tomada de Berlim.

A marcha sobre a capital germanica não terá, desde agora, maiores impecilhos. Os exércitos da União Soviética, os exércitos dos EE.UU., da Inglaterra, do Canadá, da França e do Brasil, estão certos de que Berlim é o caminho unico para o esmagamento final do nazismo. Não ha mais lugar para contemporizações e retardamentos. Os nervos do mundo estão cansados por mais de cinco anos de luta, e Hitler não terá mais tempo de ameaçar os homens livres com os seus dicursos epilepticos, as suas desmoraslizadas "armas secretas", os seus "bluffs" de ofensivas-relampago. Dentro em pouco, Berlim, ou o que restar dela, não passará de um campo onde desfilarão, sob as bandeiras da Liberdade, os heróis da Democracia.

Noticiario do País

pela AGENCIA NACIONAL

Socorro ás vitimas da guerra

S. PAULO, 16 (AN) — Na séde da Associação Paulista de Imprensa, a Cruz Vermelha de São Paulo realizou uma solenidade para a escolha dos médicos que digirão o Comitê Italiano de Socorro ás Vitimas da Guerra.

Lembrança para os expedicionários

RIO, 16 (AN) — Na séde da Liga de Defesa Nacional, presente numeroso grupo de expedicionários, dos contingentes vindos do norte do pais, foi feita a entrega de lembranças aos bravos que vão para o front.

Visitaram a cachoeira de Paulo Afonso

RIO, 16 (AN) — O projeto de aproveitamento da Cachoeira de Paulo Afonso é assunto dominante em todo o Nordeste brasileiro. A noticia de que a sua execução não tardará, encheu de entusiasmo as populações daquela região, cujas maiores esperanças estão voltadas para o grandioso empreendimento do govêrno federal. Afim de realizar reportagens "in loco", fornecendo maiores informes aos leitores, uma caravana de jornalistas de Alagôas e da Paraiba visitou agora a cachoeira do rio São Francisco, segundo comunicado recebido pelo Ministério da Agricultura.

Ao ter conhecimento do fato, o sr. Apolônio Sales teve palavras de louvor á iniciativa dos periodistas nordestinos, recomendando ás autoridades, que prestas sem todas as facilidades e assistência á aludida caravana.

Mais duas escolas de pilotagem

RIO, 16 (AN) — O diretor da Aeronáutica Civil autorizou o funcionamento de mais duas escolas de pilotagem pertencentes ao Aero Clube de Poços de Caldas e ao de Monte Carmelo.

Congresso Economico do Oeste

GOIANIA, 16 (AN) — Está e reunindo regularmente nesta capital a comissão organizadora do 1º Congresso Econômico do Oeste, recentemente nomeada pelo Interventor Federal.

Aprovado o acordo pelo governo americano

RIO, 16 (AN) — Ao embaixador Leão Veloso, Ministro das Relações Exteriores, o sr. Walter J. Donnelly, encarregado dos Negócios dos Estados Unidos, nesta capital, dirigiu uma carta em que declara que, em consequência do acôrdo firmado entre os governos do seu pais e do Brasil, ficou assentado que a Rubber Development Corporation pagaria até 31 de março de 1945, um prêmio de 33 inteiros e 1|3% sobre o preço básico, estabelecido no acôrdo de ... 29-9-1943, para a borracha do Acre, fina, lavada e sêca.

Entretanto, acentua o sr. J. Donnelly, a Rubber Development, pelos Estados Unidos, e a Comissão de Controle dos Acôrdos de Washington, pelo Brasil, concordaram em prorrogar até 31-3-1946, o praso durante o qual será pago o citado prêmio, tendo o govêrno norte-americano aprovado o acôrdo em questão.

Herculano Mendonça

REPRESENTAÇÕES E CONTA PROPRIA

Dispõe para entrega imediata a aguardente "MOCOTOLINA" e compensado de PINHO, CEDRO e fôlhas de IMBUIA.

Trav. Venesuela, 35 — primeiro andar
Teleg. "MENDONÇA" — C. Postal, 47 — Natal

Hermilio Toscano de Brito

Representações nacionais e estrangeiras e conta propria

SERVIÇOS ESPECIALIZADO DE TRANSPORTES

Depositário de madeiras, canos galvanisados, ferro, arame liso, pregos oleo de linhaça, manilhas de barro, cimento, etc.

Rua Duque de Caxias, 51 — Fone 1287 — Teleg "HOLIMERN" — Cx. postal, 152

NATAL — RIO GRANDE DO NORTE

SERRARIA CENTRAL

Estoque permanente de madeiras do norte, sul, e das matas do Estado — Materiais para construção

Rua Cel Bonifacio, 193 — Fone 1823 — Natal — Rio Grande do Norte

Serraria Arcantil Ltda.

RUA MIPIBU', 676 — NATAL

FONE 1.503

Grandes estoques de madeiras de todos os tipos, tamanhos e qualidades

Contráta qualquer tipo de cobertas

Secção especializada para fabricação de

Moveis e Esquadrias

Oportunidades

CASA — Familia que retira-se deste Estado, vende uma casa de taipa, semi-nova, com varios comodos, por preço de ocasião. Ver e tratar na Av. 5, 749, bairro do Alecrim.

PROPAGANDISTA: Em transito nesta capital, oferece os seus prestimos, aos srs. Agentes de Laboratorios, para trabalhar como distribuidor de amostras, com a classe medica. A quem interessar convite por correspondencia, para a Rua Presidente Bandeira, 531 — Bairro do Alecrim.

VENDE-SE uma balança "Finizola", com capacidade de 15 quilos, semi-nova, por preço de ocasião. Negocio urgente, a tratar na Agencia da Informadora Potiguar, Av. Duque de Caxias nº 203.

VENDE-SE uma cama, um guarda-roupa grande com quatro gavetas, uma penteadeira, uma mesa de centro, outra de cabeceira, uma poltrona e uma cadeira, todos de imbuia, com um mês de uzo, por preço rasoavel. Motivo de viagem. A tratar com o fotografo Alvaro, á Rua Dr. Barata nº 192.

VENDE-SE uma maquina de escrever. Ver e tratar com A. Guilherme, na Agencia Americana, Tavares de Lira, 68.

AULAS DE INGLÊS E CURSO DE ADMISSÃO

Ensina-se Inglês e prepara-se alunos aos cursos de admissão, ginasial, comercial, aceitando-se tambem alunos do curso primario.

Tratar á av. Rio Branco, 710.

CHEVROLET 40 — Vende-se um, em ótimas condições, com placa de aluguel e cota de gasolina. Facilita-se o pagamento. Informações com o sr. Romulo Wanderley

Galvão, Mesquita & Cia.

FERRAGENS EM GERAL, TINTAS, OLEOS, ARTIGOS SANITARIOS, MATERIAL PARA SANEAMENTO, FERRO PARA CONSTRUÇÃO E EM CHAPA GALVANISADO E PRETO, ETC.

End. Teleg. "GALMES" — Tel 1.188 — Ruas Dr. Barata nº 212 e Cel. José Bonifacio ns. 220 e 212

NATAL — RIO GRANDE DO NORTE

Costura-se roupas de crianças

JOSE' SATURNINO (Especial para O DIARIO)

Não há uma semana, iamos pela Avenida Presidente Bandeira (antiga Avenida 2) preocupadissimo de como resolver o problema do **mês de quarenta e cinco dias** que se segue ao recebimento do ordenado e gratificações pagos antes de **Festa**, senão quando alguém nos diz:—

— O Senhor não acha que isso é uma barbaridade?

— De pleno acôrdo: E' uma barbaridade isso de o funcionário pobre só ir receber vencimentos depois do dia primeiro de Fevereiro!

— Mas não é disso que eu estou falando, não senhor!

— Ahn! Queira desculpar.

— Falo a respeito do que está escrito na taboleta da casa que nos está em frente.

— Hum! Há alguma coisa de inconveniente?

— Não dizem que o senhor ensina português? Veja o que êsse nosso amigo escreveu.

Olhámos na direção indicada. Em uma tabolêta, pregada á parede da casa nº 462, liase o seguinte:

| Borda-se á mão
| Costura-se
| Roupas de crianças

— O Senhor está vendo! Isso é a maior barbaridade que se pode escrever em lingua portuguesa! **Costura-se** roupas de crianças!

— Muito bem, meu caro, o senhor pensa tal qual Rui Barbosa, mas...

— Mas, o que? Será que o senhor acha que isso não está errado?

— Meu prezado amigo, em questões de linguagem, não convém afobação. Não se esqueça nunca de que alguem já disse que "o homem é erro em procura da verdade". Há quem defenda a vernaculidade de tais construções: São os defensores da candidatura do SE sujeito da oração. O senhor talvez não se recorde de que o professor Maximino Maciel, escreve: "**Chame-se desde já verbos predicativos...**" (Gramm.p.140, nota 2ª—Apud.Pe.F. Maria de Sequeira) e que o professor Rodrigo de Sá Nogueira, em sua obra Questões de Linguagem, 2ª parte, escreve: "7,a construção correta devia ser, pois, **"escreve-se cartas"**. Há quem seja apaixonado intransigente da candidatura do **SE** sujeito e prefira escrever: **"Expeça-se os titulos"**, etc. em vez de **"expeçam-se os titulos..."**.

Portanto, meu prezado amigo, "... nem com muita sêde no pote"!

— Para mim, professor, aquele SE — é uma partícula apassivadora; a oração equile a — roupas de crianças são costuradas.

— Esta é a lição de grande numero dos nossos gramáticos, meu amigo.

— E para o senhor, o que representa o SE da oração — costura-se roupas de crianças?

Palavras não eram proferidas, senão quando, á janela, surje uma senhora forte, com uma agulha e um pedaço de pano á mão...

— Para nós, meu caro, a partícula, SE está representando a costureira. Por modestia, sem duvida, a senhora não quis colocar o nome na taboleta: Fulana de tal borda á mão e costura roupas de crianças. O SE, por conseguinte, é indice de indeterminação do sujeito. A dita oração, para nós próprio, nada tem de passiva.

— Não concordo com o senhor!

— Paciência. Cada um tem o direito de ter opiniões próprias. Seria estultice da nossa parte querer que todos pensassem como nós mesmo pensamos!

— Diga-me uma coisa: O senhor escreveria assim?

— Com sinceridade, digo-lhe que não. Estamos concorde com a candidatura do SE, sujeito mas preferimos, em respeito a disciplina da linguagem, concordar o verbo com o seu complemento, em frases que tais.

— Então o senhor acha que — roupas de crianças — é o objeto direto e o SE é sujeito indeterminado?

— Perfeitamente, meu caro.

— Pois eu continuo a afirmar que — roupas de crianças é o sujeito da oração, e **SE** — é particula apassivadora.

— Afirmamos-lhe que não está em má companhia. Rui Barbosa, Carneiro Ribeiro, Carlos de Laet, Mario Barreto, etc., etc., pensam do mesmo modo.

Não sabemos porque, meu amigo, suas arguições não trouxeram á mente a seguinte narrativa de Henry Thomas a respeito da mais bela mulher da Renascença. Conta-nos ele:" Essa jovem aristocrata Rosaura Montalbani, "era tão linda que quando chegava á janela, pela manhã, o povo enchia as ruas, impossibilitando a passagem dos coches e cadeirinhas; Tão bela era que, quando saia para fazer as suas compras, os negociantes recusavam pagamento das despesas que fizesse. Quando entrava na igreja, os devotos voltavam o rosto do altar, para olhar para ela e eram assim condenados á eterna punição. Todos os dias, os pescadores retiravam do rio Arno o corpo de algum mancebo, que havia morrido por seu amor. Tôdas ás noites, os vigilantes topavam com o corpo de algum cavalheiro, ricamente vestido, tendo um punhal no coração, por haver sido repelido pela bela Rosaura. Três vezes foi levada ao tribunal, pelos amargurados pais dos mancêbos. De todas as vezes foi acusada de ser "demasiado bela". E de todas as vezes os juizes ficavam tão empolgados pela sua beleza que a mandavam em liberdade.

Certa vez foi intimada a comparecer perante a justiça, quando o tesoureiro da cidade, tendo dissipado com Rosaura o dinheiro que lhe havia sido confiado, se suicidara. Dessa vez foi ela condenada ao pelourinho. Mas ninguém quis executar a sentença e por isso foi posta em liberdade, de novo.

O jovem duque de Florença tornou-se, um dia, melancólico e foi para uma capela, com seu material de pintura. Fechou-se lá dentro e não queria comer nem beber. Mandaram chamar seu pai, que bateu á porta da capela, mas não obteve resposta. Ao forçar a porta, viu as paredes sagradas e o tecto cobertos de santos, de anjos sorridentes, de Madalenas penitentes e adoraveis Madonas, todos com as mesmas feições de Rosaura Montalbani. O jovem duque estava sentado no pulpito, imóvel, exceto os olhos que corriam duma pintura para outra. Enlouquecera, diante da visão do rosto de Rosaura.

Mas uma vez foi Rosaura levada á presença dos juizes. Desta, porém, uma máscara, em forma de caveira, fôra colocada sobre seus olhos, nariz e boca, afim de evitar que seu rosto causasse novas ruinas. Foi sentenciada á reclusão solitária e a usar aquela máscara para o resto de sua vida. Trinta e nove anos mais tarde, quando o Grão Duque Cosme subiu ao trôno, concedeu geral perdão a todos os prisioneiros de Estado. Encontrou o documento que relatava o caso de uma mulher, de mascara negra, que fôra condenada á prisão perpétua por ser "demasiado bela para viver em liberdade".

Mandou buscar a mulher á sua presença. Quando ela retirou a máscara, pôs-se a contemplá-la longa e intensamente. "Bela, essa mulher?" murmurou afinal. Viu uma pele fanada e uns olhos encovados. As feições de Rosaura tinham tomado a forma da caveira".

— Então, professor, o senhor quer dizer que os gramáticos puseram uma máscara no **SE** das orações do tipo de "vendem-se cavalos", "alugam-se casas", etc. E que, hoje, apesar de retirada a máscara, todos vêm, no **SE** das referidas frases, unicamente, uma partícula apassivadora, não é verdade?

— Com sinceridade, folgamos de conversar com pessoas inteligentes, meu caro amigo!

Trabalho e Previdencia Social

Os empregadores e o imposto sindical

De Segadas VIANNA

(Copyright da PRESS PARGA)

(Exclusivo para o O DIARIO no Rio Grande do Norte)

RIO, (Press Parga) — No mês de janeiro deverão os empregadores pagar o imposto sindical. Para promover esse recolhimento, os sindicatos patronais deverão remeter a todos empregadores da respectiva categoria as guias do imposto sindical, em quatro vias, que serão levadas pelo contribuinte á agencia do Banco do Brasil.

Recebendo as guias, o Banco reterá duas vias e devolverá as outras duas com a necessária quitação, cabendo ao empregador o dever de encaminhar uma ao sindicato e guardar a outra como comprovante.

Se não houver sindicato de classe e existindo federação, compete a esta promover o recolhimento no ambito de sua representação. Não recebendo o empregador as guias, deverá procurá-las no respectivo sindicato e, inexistindo entidade de 1º ou 2º grau (sindicato e federação) procurará na própria agencia do Banco do Brasil as guias destinadas ao Fundo Social Sindical. Na industria, como já existe Confederação, com o ambito nacional, inexistindo sindicato, o imposto será recolhido para a Confederação Nacional da Industria.

O pagamento do imposto sindical é obrigatorio, pelo que ninguem poderá se desculpar, alegando que as guias não lhe foram remetidas, e pagará multa de 10 a 10.000 cruzeiros, além da mora de 10% sobre o valor do imposto devido.

O pagamento do imposto sindical é feito na base do capital da empresa, segundo a tabela aprovada pelo art. 580 da Consolidação, que é a seguinte:

Até Cr$ 10.000 Cr$ 30.000.

De mais de 10.000 até.... 50.000 Cr$ 60.000.

De mais de 50.000 até.... 100.000 Cr$ 100.000.

De mais de 100.000 até... 250.000 Cr$ 250.000.

De mais de 250.000 até... 500.000 Cr$ 300.000.

De mais de 500.000 até... 1.000.000 Cr$ 500.000.

De mais de 1.000.000 até 5.000.000 Cr$ 1.000.000.

De mais de 5.000.000 até 10.000.000 Cr$ 3.000.000.

De mais de 10.000.000 Cr$ 5.000.000.

As empresas que tenham filiais, agencias ou sucursais, distribuirão seu capital, na proporção das respectivas operações econômicas, a tais agencias, e calcularão o imposto, como se elas fossem empresas autônomas, para o efeito de pagá-lo ás entidades sindicais das respectivas, regiões. Quando a empresa realizar diversas atividades econômicas com finalidades diferentes, pagará o imposto a cada uma das entidades correspondentes a tais atividades.

A Consolidação das Leis do Trabalho, que todo empregador deve conhecer, contem nos artigos 578 e seguintes, os dispositivos referentes ao imposto sindical e, em caso de duvida, devem os contribuintes se dirigir ao seu sindicato, que lhes prestará os esclarecimentos necessários.

O DIARIO
Encarrega-se de serviços tipográficos em geral, usando maquinas "Linotipo"

AGUARDENTE
"OLHO D'AGUA"
(Examinada e Aprovada pelo Laboratorio Bromatologico do Rio de Janeiro)
Saboroso Aperitivo para o mais exigente paladar
Peça Sempre — OLHO D'AGUA
Fabricada e Engarrafada por
JOÃO BERCKMANS DANTAS

"AGENCIA UNIVERSAL"
PEÇAS, FORD, CHEVROLET, PLYMOUTH, DODGE, INTERNATIONAL
ACCESSORIOS PARA AUTO E CAMINHOES —
MATERIAL PARA BICICLETAS
TINTAS, FITAS DE FREIOS, OLEOS, GRAXAS PARA POLIMENTOS, ENCERADOS, MOLAS PNEUS e CAMARAS DE AR ETC
UNICOS DISTRIBUIDORES PARA TODO O ESTADO, DAS AFAMADAS BATERIAS PREST-OLITE — GARANTIDAS
Pelos menores preços da praça
Avenida Tavares de Lira, 34
End Telgr. "AUTO" Cx. Postal, 126
— NATAL —



XAROPE JUARUCÚ
REMEDIO INOFENSIVO, EFICAZ E PROPRIO A TODAS AS IDADES
A' VENDA NO BRASIL EM TODAS AS CASAS DE DROGAS
AGENTES DEPOSITARIOS NESTE ESTADO:
PAIVA & FREIRE, LTDA.
Edificio Banco do Povo, 1º andar — sala 4
Caixa Postal, 171 — End. Telgr.: "REIERVA"

A nova reunião dos chanceleres

MEXICO, 15 (UP) — Enquanto não chega a data marcada da reunião dos Chanceleres americanos, nesta Capital, o sr. Padilla e o sub-secretario do Exterior, sr. Telle, conferenciaram num lugar proximo a Guernavaca.

Entre os possiveis pontos onde deverão reunir-se os chanceleres, é o que se fala mais na Camara dos Deputados.

Espera-se que o sr. Camacho faça um discurso de bôas vindas ás delegações americanas.

Bonus de Guerra
COMPRA-SE
Frei Miguelinho, 58 — 1° andar

Escritorio Comercial de Compras e Informações
DE
LOURIVAL PEREIRA
Parque D. Pedro II, 306 — Sala 12
SÃO PAULO — (BRASIL)
Dispondo de pessoal habilitado e competente, encarrega-se de qualquer assunto comercial referente a compras, como sejam: máquinas para industria, lavoura, motores, peças e acessórios, instrumentos de cirurgia, instalação para dentistas, etc. etc. Também encarrega-se de fornecer cotações e informações detalhadas sôbre qualquer mercadoria na Praça de S. Paulo
Tratar nesta capital com
LOURIVAL PEREIRA
Av. Tavares de Lira, 36 — Caixa postal, 91
Fone 1542
NATAL — RIO GRANDE DO NORTE

MOVELARIA IDEAL
a Rua Pres. Bandeira 373. (A antiga 2 Alecrim) Acaba de receber recentemente grande partida de Vime, Argentino e Nacional: Parece incrivel mais é a expressão da verdade.
Confecciona-se todo e qualquer estilo de moveis como sejam: Grupos para sala, porta chapeo, berços, roupeiros, papeleiros, Sextas, para padarias, etc.

Já chegou na Livraria Lima!
A maior quantidade de livros técnicos já recebidos por uma livraria em Natal
Ao Industrial ao Engenheiro, ao Operario e ao Artista a LIVRARIA LIMA aumentará a possibilidade de êxito.
Tavares de Lyra 70 — Ribeira — Natal

Os japoneses não estão oferecendo resistencia

LUZON, 15 (UP) — Segundo os ultimos despachos do front parece que, ao contrario do que se esperava, tambem na zona de Tarlac os japoneses não oferecerão maior resistencia ao avanço norte-americano.

Com efeito, as patrulhas yankees já chegaram varios kms. ao sul de Bayabang, na direção de Tardac, sem encontrar posições inimigas.

BARALHOS
139
Campista.
recebeu JOÃO RODRIGUES BARBOSA
Preços especiais para revendedores
Remessa pelo Reembolso do Correio para o interior do Estado
Av. Tavares de Lira, 43

CINEMATOGRAFIA

Critica do Dia

COTAÇÃO:
0 — Pessimo.
1 — Sofrivel.
2 — Regular.
3 — Bom.
4 — Otimo.
5 — Excepcional.

SI A LUA CONTASSE
— 0 —

E' lamentavel, que nos dias de hoje, quando o cinema já atingiu um grau de perfeição tão elevado, ainda tenhamos de assistir celuloides da marca deste horripilante "Si a lua contasse". Não sabemos como a Warner Bros., uma Cia. de tão grandes recursos, ainda nos manda um filme que alem de possuir um argumento pessimo (historia de Cias. de Borracha, uma loura perseguida pela policia, etc.) é extremamente mal feito. Não ha em todo o filme uma siquer cena digna de registro. Tudo é monotono, irritante, cansativo. Muito melhor seria assistir um "far-west" com Tom Mix ou Buck Jones. Os desempenhos podem-se igualar ao argumento. Nada valem. Jeffrey Lynn, um astro que tem o seu nome envolvido de alguma gloria, faz um trabalho de principiante. Constance Bennett, Regis Toomey, Mona Maris e Hobart Bosworth, são peiores em ordem cada vez maior.

J. M. F.

INFORMAÇÃO — "Si a lua contasse", filme da Warner Bros, protagonizado por Jeffrey Lynn, Constance Bennett, Mona Maris e Regis Toomey, sob a direção de Ray Enright. Titulo original no amricano: "Law of the tropics". Estreiado no Rex a 14-1-45.

CARTAZ DO DIA

REX — Hoje, ás 19,45 — Canstance Bennett e Jeffrey Lynn em SI A LUA CONTASSE.

ROIAL — Hoje, ás 19,30 — O REI DO TERROR com Bill Belioti e o seriado A AGUIA BRANCA.

Compram-se
BONUS DE GUERRA
Informações com:
RAIMUNDO PINHEIRO
Rua Dr. Barata nº 213

O DIARIO
Encarrega-se de serviços tipográficos em geral, usando maquinas "Linotipo"

Perdidos e Achados

Encontra-se em nossa Redação, a disposição do seu legitimo dono, um molho de chaves encontrado nas imediações deste Vespertino.

Djalma Maranhão
avisa ao comercio e ao publico em geral
que no proximo mes reinstalará a
Tipografia Comercial
um dos mais antigos e bem aparelhados estabelecimentos graficos do Estado
Tipagem variada - Confecção esmerada - Serviços garantidos

ESCRITORIO COMERCIAL

Secção de Representações, Consignações e Conta Propria
Secção de Publicidade — Correspondente de agencias telegraficas (nacionais e estrangeiras)
Secção de Informações, Estatisticas e Corretagens

DISTRIBUIÇÃO DE REVISTAS E JORNAIS
CONTRATOS DE ANUNCIO

Rua Frei Miguelinho, 115 **NATAL**

Campeonato sul americano de futebol

A equipe do Brasil está grandemente credenciada

SANTIAGO, 16 (UP) — Juntamente ao Campeonato de Foot-Ball, realizar-se-á tambem, nesta capital, o Congresso de Cronistas Esportivos Sul Americanos. Neste Congresso estarão presentes o Brasil, Bolivia, Combia, Equador, Peru' e Chile, e, possivelmente a Venezuela, Mexico, Estados Unidos e as Republicas Dominicanas.

A nota do Congresso será a fundação da Confederação Pan Americana de Cronistas Esportivos.

SANTIAGO, 16 (UP) — Na reunião dos delegados ficou resolvido que a Argentina estreiará quinta-feira, ás 22 horas enfrentando o combinado da Bolivia. Depois da partida entre o Chile e o Equador, o chileno Hormazabal foi submetido a operação de apendicite.

BUENOS AIRES, 16 (UP) — A Associação de Futebol Argentina resolveu que os jogadores do selecionado argentino em Santiago deverão usar um fumo no braço direito durante a partida de quinta-feira. Essa manifestação de luto foi provocada pelo desaparecimento do Decano do Foot-Ball argentino Sr. Luiz Cardone que morreu afogado no Rio da Prata.

BUENOS AIRES, 16 (UP) — Discute-se vivamente o próximo encontro entre os selecionados Argentinos e Brasileiros em Santiago do Chile. Será este o primeiro encontro desde 1942 e a opinião geral nos meios esportivos é que a luta será durissima. Os técnicos de futebol evitam fazer prognósticos porque o selecionado brasileiro conta com muitos elementos novos e ainda desconhecidos em Buenos Aires, estando, os técnicos argentinos levando muito a sério a afirmativa dos seus colegas brasileiros de que se trata de elementos valiosos.

BUENOS AIRES, 16 (UP) — A representação brasileira de futebol deixa esta Capital transbordante de otimismo, iniciando viagem no transatlantico que conduzirá a Capital do Chile.

O segundo o grupo da delegação brasileira, que aqui se reuniu, chegou á noite. O capitão Lira Filho teve longa conferencia com as autoridades argentinas de futebol, quando se chegou a decisão de que a Argentina não votará contra o Brasil quando este propuzer o Rio para a séde do próximo campeonato mundial.

Recorda-se que os argentinos quando partiram com destino ao Chile, anunciaram idênticos propósitos, aparentemente, pelo voto contrario que só poderá surgir em outros paises.

O Brasil tambem proporá o Rio como seja a séde do FIFA um ano e proporá o sistema de sédes rotativas como observa, atualmente, a Confederação Sul Americana.

FAB X Juventus em um amistoso de Volley

ESCALADOS OS QUADROS PRELIANTES

Como vem sendo amplamente divulgado, será realizado amanhã ás 19,30 hs. na quadra do Liceu Industrial e em homenagem ao "O DIARIO", o esperado encontro voleibolistico entre as equipes representativas da "Força Aerea Brasileira" e do "Juventus Sport Club". Dado ao preparo em que se encontram os dignos rivais, este prélio constituirá uma grande atração para os admiradôres do jogo de "bola no ar".

Depois de vários e rigorosos treinos, ficaram designadas as seguintes constituições:

JUVENTUS: Clemison, Matôso, Aurino, Gonzaga e Jorge.

FAB: Hugo, Augusto, Campêlo, Albuquerque, Pitanga e Moacir.

O Central triunfou em Nova Cruz

2 x 1 o escore da partida--O team de Volley-Ball da F.P.E. tambem venceu por 2 x 1

O encontro de futebol não chegou ao seu terminio

Realizou-se, domingo, ultimo a excursão do Central F.C. á Nova Cruz, onde levou a efeito um encontro amistoso de futebol com o União E. C. daquela cidade.

O trem conduzindo a embaixada desportiva, deixou esta Capital, precisamente ás 12,45 da noite de sábado, indo chegar ao seu destino ás 10 horas do dia seguinte, depois de uma viagem estafante. Desembarcando a delegação se encaminhou para o hotel. Após o almoço na séde social do União E.C. foi a embaixada natalense recepcionada pelos locais, ocasião em que os representantes do "association" suburbano da nossa terra, confraternizaram-se com os desportistas da vizinha cidade.

As duas horas, começaram os preparativos dos jogadores, para o embate, rumando para o Stadio do União, onde iria se travar como preliminar do match de futeból, um encontro de Vollei-Ball entre os conjuntos da Fôrça Policial do Estado e a do União E.C.

O ENCONTRO DE VOLLEY-BALL

A's 2,15, perante uma numerosissima assistencia, travou-se o primeiro encontro de Volley-Ball da tarde. Neste choque, apesar de no inicio os rapazes da Fôrça Policial conquistarem vantagem no marcador, não conseguiram levar a melhor sobre o seu antagonista, que aproveitava as falhas e a falta de entendimento, entre os visitantes e, desfaziam facilmente a diferença do placard, assinalando a vitoria de 15x8 no final da peleja. A segunda partida, travou-se mais equlibrada, notando-se que os rapazes da Policia, apresentavam agora um jogo vistoso e bem controlado, conseguindo, desta forma o triunfo para as suas cores de 15x8. Tendo cada quadro vencido um jogo, tornou-se necessario a realização da "negra", a qual teve como vencedor o team da Fôrça Policial por 15x9.

Os dois quadros atuaram assim organizados:

F.P.E.: Zé Pinto, Alberto, Firmino, Erivan, Rodrigues e Canindé.

Os melhores foram: Zé Pinto, Rodrigues e Alberto.

UNIÃO E. C. Adalberto, Galo, Esperança, Faustino, Geraldo e Santino.

Os melhores foram: Galo, Esperança e Faustino.

O MATCH DE FUTEBOL

A's 4,10 aproximadamente, sob as ordens do juiz Vicente Faustino, teve inicio o prelio pebolistico. Logo de inicio, os locais mostram-se bastante agressivos, forçando a defensiva do Central, cuja linha media falha lamentavelmente, dando assim um grande trabalho ao trio final formado por Paulino, Joãosinho e Leônidas, que se defende de qualquer maneira, aparecendo Joãosinho como um serio obstaculo para os avantes contrarios. Paulino no arco, pratica sensacionais defesas, arrancando grandes aplausos da numerosa assistencia. Pouco a pouco porem, a turma do Central vai se firmando e a linha media começa a atuar com segurança, surgindo Vadeco como o seu principal baluarte. Atacam agora os rapazes da Central e Pageu', apoderando-se da esfera, invade a grande area contraria e assinala aos 20 minutos da fase inicial o primeiro tento para as suas cores.

Volta a pelota a circulação e o dominio dos visitantes assentua-se cada vez mais, porem escoam-se os ultimos minutos do primeiro tempo e o marcador assinala ainda a vantagem de 1x0 para os alvi-rubros.

Após o descanso regulamentar, voltam os preliantes ao gramado. O prelio é iniciado com certo equilibrio de forças, porém Vadeco na altura da linha media contraria, disputa com Batata e leva a melhor roubando-lhe o couro e rápido entrega na frente a Perequeté que fecha

Continua na 3ª página

Tabela do 2o. Turno do campeonato de futebol

Tabela do 2º turno para o Campeonato de Futebol do ano de 1944, entre os Clubes diretamente filiados a Federação Norte-riograndense de Desportos.

21 de janeiro, America F. C. x Alecrim F.C.; 28 de janeiro, ABC F.C. x Santa Cruz F.C.; 4 de fevereiro, America F.C. x Clube Atletico Potiguar; 18 de fevereiro, Alecrim F.C. x Santa Cruz F.C.; 25 de fevereiro, ABC F.C. x Clube Atlético Potiguar; 4 de Março, America F.C. x Santa Cruz F.C.; 11 de março, Alecrim F.C. x ABC F.C.; 18 de março, Santa Cruz F.C. x Clube Atlético Potiguar; 25 de março, ABC F.C. x America F.C.; 1º de Abril, Alecrim F.C. x Clube Atlético Potiguar.

Departamento de Desportos Terrestres, em 16 de janeiro de 1945.

João A. de Brito — Diretor.

Aprovado **Fernando Leitão Torres** Presidente.

A PARTIR DO DIA 20!

Pedro Teixeira de Souza,

estabelecido com "A NOVA FLORESTA", á Rua Amaro Barreto nº 1342 (Alecrim), pretendendo mudar o seu ramo de negocio, vende por preços de liquidação tecidos, calçados e miudesas em geral!

Vêr para crêr!

Preços colossais e artigos para todas as bolsas!

Sindicato dos Medicos do Rio Grande do Noree

A Diretoria do Sindicato dos Médicos do Rio Grande do Norte, atendendo á proposta que lhe foi apresentada por diversos profissionais que clinicam nesta capital, resolveu aprovar a seguinte tabela de honorários médivos:—

	Cr$
Consultas	50,00
Consultas (fóra de horário, aos domingos, dias santos e feriados)	60,00
Visita diurna	70,00
Visita noturna	100,00
Conferencia	150,00

Tratamento e operações, a combinar.

Resolveu, ainda, a mesma diretoria, distribuir entre os médicos, exemplares da tabela supra, para esse fim especialmente impresso.

Maria Augusta Sobral Varela

MISSA DE 7º DIA

As familias José Augusto Varela, João Varela de Albuquerque, Manuel Varela de Albuquerque e Manoel Varela Santiago, mandarão celebrar, amanhã, ás 7 horas, na Capela dos Salesianos, missa de 7º Dia, pelo descanço eterno de D. MARIA AUGUSTA SOBRAL VARELA, recentemente falecida em Ceará-Mirim, confessando-se antecipadamente agradecidas ás pessôas que comparecerem a este ato de piedade cristã.

ALUGA-SE

uma casa á Avenida Hermes da Fonsêca 872, em centro de terreno, tôda estucada, com treis quartos, mais um quarto de empregados, garage, dois banheiros, etc.

Aluguel Cr. 1.000,00

Tratar no Cinema REX

Mossoró terá abastecimento dagua

O engenheiro Saturnino de Brito Filho segue hoje para aquela cidade, a-fim-de estudar o assunto

Mossoró, cujo desenvolvimento merece ser destacado em particular, vai ser dotado de um moderno serviço de abastecimento dagua. Na sua recente viagem a esta capital, o prefeito, pe. Luiz Mota, tratou do assunto junto ao governo estadual, que lhe deu o necessário apôio á progressista idéia.

Hoje seguiram para a importante cidade norte-rio-grandense o engenheiro Saturnino de Brito Filho, chefe dos Escritórios Saturnino de Brito, que vai estudar o grande serviço a ser iniciado dentro de breve tempo.

Com aquele engenheiro viajaram o dr. Floro Doria, chefe da Repartição de "Saneamento de Natal, e o dr. Alferes Galdino dos Santos Lima, diretor do Departamento de Saude Publica.

O DIÁRIO

Propriedade de Emprêsa "O DIARIO" Ltda.

NATAL — RIO GRANDE DO NORTE — BRASIL

NATAL — Terça-feira, 16 de Janeiro de 1945

Lendo o O DIARIO V. S. terá a situação do mundo em suas mãos

Continúa a exploração no preço dos generos alimenticios

A proposito da nota que, sob o titulo acima, publicamos em nossa edição de 11 do corrente ,recebemos a visita de uma comissão da Cooperativa do Peixe, que veio solidarizar-se com o protesto contra a exploração na venda do pescado.

Os srs. Francisco Avelino Dantas, Diretor Gerente da Cooperativa, Manoel Pascoal Macario, secretario, e Antonio Tomaz Marinho. nos declararam que a alta do preço do peixe resulta de manejos dos atravessadores ou intermediarios, que adquirem o pescado para vende-lo acima das prescrições da tabela. Pediram-nos aqueles representantes da Cooperativa para que avisassemos aos interessados que enviassem denuncias á mesma, afim de serem tomadas energicas providencias contra os exploradores. Só assim, disse-nos a comissão, a Cooperativa poderia ser expurgada dos máus elementos, responsaveis pela alta abusiva de um genero de primeira necessidade.

Lendo o O DIARIO V. S. terá a situação do mundo em suas mãos

A Festa da Gratidão promovida pela L. D. N.

Na praia de Areia Preta, na próxima sexta-feira

O Departamento Feminino da Comissão de Esforço de Guerra da Liga de Defesa Nacional, continua trabalhando em prol dos nossos soldados que foram ao front europeu. Corente com essa orientação, está preparando a "Festa da Gratidão", para a próxima sexta-feira, na praia de Areia Prêta, cujo resultado financeiro reverterá em beneficio das familias dos expedicionários mortos em combate ou em consequencia da luta com o bárbaro inimigo.

A Comissão que ontem esteve na redação d'O DIARIO, constituida da sra. capitão Rolindino Manso Maciel, dra. Iaponira Guerra e Lenita Volfson, teve oportunidade de falar-nos sobre o programa da festa, que, ao som de duas orquestras, funcionará com barracas de frios, doces e bebidas, e interessantes concursos. Diversos donativos já foram registrados, sendo ofertantes as firmas Sergio Severo, pela Companhia Cervejaria Brahma, Severino Alves Bila, pela Cia. Antártica Paulista, Suassuna & Cia. e outras.

O ingresso para a Festa da Gratidão custará 10 cruzeiros, e a reserva de mesas 20. Haverá onibus durante toda a noite, partindo do Grande Ponto.

Os ingressos poderão ser adquiridos no Departamento Feminino da L.D.N.

AVISO

Dr. Manoel Vitorino avisa aos seus clientes e amigos que tendo viajado a Recife, dentro de breves dias reiniciará a sua clinica especializada

Dr. VILLAÇA
MEDICO DE CRIANÇAS
Reiniciou sua clinica
Cons: Rua Ulisses Caldas 88 — 1º
Residencia: Av. Hermes da Fonseca, 1015
——:-- Tirol --:——

FERNANDES & CIA.

Endereço Telegráfico
FERNADIA
Fone: 1649
Cx. Postal, 50

Av. Tav. de Lira, 32
DEPOSITO
Trav. Venezuela, 31
NATAL

PEÇAS E ACESSORIOS PARA TODOS OS TIPOS DE CARRO

PNEUS — BATERIAS — OLEOS E GRAXAS, ETC.

Tudo pelos menores preços da praça

A manifestação ao dr. Manuel Vilaça

Será no próximo sábado, 20 do corrente, no Grande Hotel, ás 17 horas, a manifestação que os amigos e colegas do dr. Manuel Vilaça lhe vão prestar em regosijo pelo seu regresso do Rio de Janeiro, onde o ilustre especialista conterraneo acaba de concluir, com brilhantismo, um curso da sua especialidade.

A lista das adesões se encontra na redação desta fôlha e na gerencia do "Grande Hotel".

Gal. Mário Ramos

O COMTE. DO DESTACAMENTO DE NATAL VIAJOU A FORTALEZA

Viajou ante-ontem, com destino a Fortaleza, o general Mário Ramos, comte. do Destacamento Militar de Natal.

O ilustre oficial superior fez-se acompanhar de seu ajudante de ordens, capitão Mário Ramos Soares, tendo ficado no comando interino do Destacamento o tte. cel. Hermes Mendes Portela, comte. do 4º G.A.Do.

Seja fiel ao jornal que lhe é fiel.
"O DIARIO"

Rotari Clube de Natal

Reune-se hoje, ás 19,30, na residencia do rotariano sr. Felinto Manso, á praça André de Albuquerque, o Conselho diretor do Rotari Club desta capital. O presidente solicita o comparecimento dos membros do Conselho e de quantos rotarianos queiram assistir a mesma reunião.

VENDE-SE

Os ARMAZENS á rua 15 de Novembro nºs 138 a 148

Uma grande CASA no melhor ponto da praia de Areia Prêta

TERRENOS á rua Assu', proximo ao mercado e ao Ateneu do Tyrol

A tratar na rua Ulisses Caldas, 114 — Fone 1253

O DIARIO

Encarrega-se de serviços tipográficos em geral usando maquinas "Linotipo"

"Quando o Amor Renasce"

A sua premiere, hoje, no Carlos Gomes

Conforme está sendo esperado, realisa-se, hoje, ás 20 horas em ponto, a exibição da alta comedia **"Quando o Amor renasce"**, da autoria do poeta Jaime dos G. Vanderlei, confiada ao desempenho do aplaudido elento do Conjunto Teatral Potiguar.

O trabalho do ilustre conterraneo, está dividido em 3 atos, eivados de emoção e humor e se molda dentro de um enredo puramente moral e humano.

Nossa obra de arte e pensamento o aêdo potiguar procurou estudar e caracterisar um romance de amor que penumbra, para, depois, se aclarar com as cambiantes da Felicidade que retorna.

As mûtações da vida, o sofrimento e a ventura, o riso e a lágrima, o desconforto e o triunfo, labirintam-se dentro do motivo que Jaime Vanderlei sentiu e viveu, na creação das personagens que completam o trabalho. A esta noitada de espiritualidade não faltará, por certo, o concurso da sociedade que se habituou a aplaudir aos amadores do nosso teatro, emprestando destarte o seu apoio e o seu aplauso ás novas iniciativas litero-artisticas, que vão engrandecendo o patrimonio cultural do Rio Grande do Norte.

REX — HOJE

Ultima exibição do interessante filme com CONSTANCE BENNET

Se a Lua Contasse

(Impr. até 10 nos)

Complemento: Fox Jornal — Notici ado Dia e Esporte em Marcha

AMANHÃ

ELLEN DREW na gosadissima comédia da Paramount

Sombra amiga

(Aprovado)

Completa o elenco BRIAN DONLEVY e WILLIAM HOLDEN

QUINTA-FEIRA

Onde cada beijo poderia ser o ultimo... e por isso se amava muito e muito se pecava... porque a vida pouco valia!

CASABLANCA

(Impróprio até 10 anos)

HUMPHREY BOGART

ROIAL—HOJE

BILL ELLIOTI no sensacional far-west

O Rei do terros

e a 6ª série

A Aguia Branca

Complemento: Esporte em Marcha

Domingo: — Marsha Hunt em NINGUEM ESCAPARA' AO CASTIGO — Henry Travis

Dr. Raul Fernandes

Avisa que atenderá seus clientes mediante hora previamente marcada no consultório a Praça João Maria 50. Fone 1267

Somente durante o corrente mês.

LONDRES-18-UP- Informou a D.N.B. que tremenda batàlha está em marcha nos suburbios ao norte e noroeste de Cracovia, enquanto poderosas forças sovieticas, após a conquista de Czestochowa, arremetem, irresistivelmente, sobre o territorio alemão.

O DIÁRIO

Propriedade da Emprêsa "O DIARIO" Ltda.

NATAL — RIO GRANDE DO NORTE — BRASIL

Secretário: Djalma Maranhão — Vespertino Independente — Gerente: Durval Paiva Filho

ANO VI — NATAL — R. G. N. — Quinta-feira, 18 de Janeiro de 1945 — Nº 928

O principe Humberto visitou o Q. G. brasileiro

O general Mascarenhas e o principe trocaram saudações

COM A F.E.B. NA ITALIA, 18 (UP) — O Principe Humberto visitou o Quartel General Brasileiro avançado, durante a excursão na frente italiana.

Os generais Mascarenhas de Morais, comandante da F.E.B., Cordeiro de Farias, Zenobio da Costa e Olipio Falconiere, cumprimentaram o Principe Regente Italiano. Depois o Principe foi apresentado aos oficiais brasileiros, tendo o general Mascarenhas reafirmado a "tradicional amizade entre a Italia e o Brasil", referindo-se aos três milhões de italianos que vivem no Brasil.

"Nossa vitoria, declarou, significa a vitoria do povo italiano, que compreende o motivo que me encontro aqui, bem como, dos demais soldados aliados. Em meu nome e do Brasil, eu me sinto honrado em cumprimentar vossa alteza", o que o Principe agradeceu em nome do Povo e do Exército Italianos.

Não ha esperança de deter a invasão russa

A propaganda alemã prepara o ambiente para uma grande retirada

LONDRES, 18 (UP) — Só uma retirada executada, com maior habilidade, poderá salvar os alemães de um desastre militar sem igual, na frente russa.

Quem fez essa declaração não foi nenhuma fonte aliada. Foi o proprio comentarista da radio de Berlim, que admitiu as perspectivas sombrias da Wermacth. E as manifestações de varias outras fontes fazem supor que é essa a ultima palavra de ordem da propaganda alemã.

Com efeito, o comentarista militar da Agencia D.N.B., Martin, adverte o povo alemão, francamente, de que não ha qualquer esperança de deter a invasão russa, mediante uma resistencia frontal, tal a superioridade do inimigo em homens e em material. Por isso, outras medidas terão que ser tomadas. Mas, não diz o comentarista quais serão essas medidas.

O proprio jornal de Hitler o "Voellkischer Reobachter" chega a adotar identico tom pessimista.

Não é possivel esmagar a ofensiva sovietica com as debeis forças que terão de ser levadas duma longinqua retaguarda para o front, proclama o orgão do Fuehrer com uma franqueza de que é, realmente, de espantar.

O homem mais destacado dos Estados Unidos

CHICAGO, 18 (UP) — Nelson Rockefeller, que até pouco exercia as funções de coordenador dos Assuntos Inter-Americanos, foi o homem mais destacado dos Estados Unidos, durante o ano de 1944.

Este foi o resultado a que mercio dos Estados Unidos, na votação anual, reachegou a Camara de Colizada em Chicago.

Governo do povo, pelo povo e para o povo

Impressionante discurso de Churchill na Camara dos Comuns

LONDRES, 18 (UP) — A Camara dos Comuns ouviu, hoje, as esperadas declarações de Churchill sobre a politica britanica.

Um dos primeiros pontos que o "Premier" frizou foi que a Grã-Bretanha não tem quaisquer combinações politicas, quer na Europa, quem em outra parte, nas quais necessitasse da Italia ou da Espanha como parceiros.

Mais adiante Churchill disse que a politica estabelecida em relação aos paises libertados e aos satelites arrependidos se resumia nas palavras: "governo do povo, pelo povo e para o povo, numa base de sufragio universal livre com votação secreta e sem initimação de qualquer especie".

Essa era a politica britanica em relação a Yugoslavia e a Grecia.

LONDRES, 1 8(UP) — A parte que vinha sendo mais, ansiosamente, esperada, entre as declarações de Churchill, era que se referia á Grecia.

Aí o Primeiro Ministro disse que a politica britanica fora de apoiar ou de estabelecer a máquina governamental, estavel, para que fosse possivel, depois, a vitoria sobre os alemães. Isso para permitir as eleições e retirar-se, quanto antes, do Pais.

Queixou-se, amargamente, dos ataques que a imprensa britanica dirigiu ao seu governo na questão grega para assegurar que tem plena convicção da justiça do seu procedimento.

Churchill acusou, violentamente, os comunistas gregos que tinham projetado apossar-se do poder logo que os britanicos se retirassem e liquidar, sumariamente, todos os seus adversarios. Por isso, não se empenham, grandemente, na luta contra os alemães, mas, iam acumulando as armas que os aliados lhes forneciam.

Durante dois anos os "Elas" muito pouco fizeram no combate aos nazistas; e, devido a isso, confessou Churchill, é que ele proprio se iludira quanto a força real dos "Elas". Acusou-os, ademais, de terem massacrado entre ... 1.250 refens, inclusive muitas mulheres e crianças que em sua maior parte foram executados com facas e machados.

Depois de falar durante algum tempo, Churchill que está bastante resfriado, interrompeu seu discurso para um ligeiro descanso.

Churchill voltou a falar

LONDRES, 18 (UP) Urgente — Churchill voltou a falar, tendo dirigido uma oração para o cenario da frente ocidental.

Indicou o "premier" que os norte-americanos chamaram a si quasi toda a luta e sofreram quasi todas as baixas verificadas na frente ocidental, a partir de 15 de Dezembro.

Afirmou que os norte-americanos tiveram uma perda calculada entre 60 a 80 homens para cada britanico que caiu em luta.

O DIARIO

Encarrega-se de serviços tipográficos em geral usando maquinas "Linotipo"

CIDADES EVACUADAS

LONDRES, 18 (UP) — A D.N.B. informou que as cidades de Cichanow Czestechiwa e Tomaszow foram evacuadas pelas forças alemães.

Os britanicos tambem cruzaram a fronteira alemã

PARIS, 18 (UP) — As tropas britanicas, vindas da Holanda, atravessaram a fronteira alemã.

Alcançou, assim, um novo êxito a ofensiva lançada ha dois dias pelos britanicos, e, que vem progredindo com grandes dificuldades. Vencendo tenaz resistencia da divisão de infantaria alemã, numero 176, os britanicos ocuparam as aldeias de Overreind e Ep-Heven, e, apoderaram-se de Echt, e, em seguida, voltaram-se para a direita.

Assim colheram, pela retaguarda, a cidade Sustern situada a uns oito kms. ao norte de Sittard, vencendo a resistencia dos canhões auto-motores, ali postados.

Em seguida, essa coluna fez junção com outras forças britanicas e investiu para sueste, penetrando em territorio alemão, a leste de Susteren.

" O beneficiamento Industrial da Maniçoba no Nordeste"

Sob o titulo em epigrafe, este vespertino publica hoje, nas 2ª e 4ª paginas uma interessantissima reportagem feita pelo O DIARIO, em que ressalta a arrojada iniciativa da firma Aristofanes Fernandes & Irmão, deste Estado.

Assunto de grande amplitude e da máxima oportunidade, o que pudemos colher a respeito da industrialização da "maniçobachôro", da qual resulta o precioso "latex", deve ser lido e apreciado por todos quantos se interessam pela grandêsa e liberdade econômica do Brasil.

Não é demais destacar neste rápido registro o merito e o patriotismo do notavel empreendimento dos snrs. Aristofanes Fernandes & Irmão, com o qual todos os brasileiros e particularmente todos os norte-riograndenses devem se sentir honrados e orgulhosos.

Curso Militar de Natal

No próximo domingo, 21 do corrente, das 16 ás 22 horas, o Circulo Militar de Natal realizará, nos amplos salões da sua séde, á Av. Deodoro, um sorvete-dansante. Para essa festa, que será abrilhantada por um grande "Jazz", foram convidadas todas as familias dos oficiais e elementos do maior realce da nossa sociedade. Funcionará um completo serviço de bar.

O DIARIO recebeu atencioso convite da direção do Circulo Militar de Natal para esse sorvete-dansante.



O REI ESTA' MORTO...?

O beneficiamento industrial da maniçoba no Nordeste

Uma arrojada realização da firma Aristofanes Fernandes & Irmão--Um centro produtor do valioso "Latex"-- O interesse despertado pela "Borracha" norte-riograndense--O que ponde vêr e anotar a reportagem d' "O DIARIO" numa visita á Uzina beneficiadôra

O Brasil mereceu, há meio seculo, os olhares cubiçosos de outros paises, que viam nos seus extensos e ricos seringais amazonenses, um mundo desconhecido e gigantesco, capaz de abastecer as industrias universais, com os seus variados tipos de borracha. Foi então, que naquele inferno verde de que falam os romancistas, surgiram épocas de abundancia e de fastigio, acorrendo gente de toda parte para o trabalho dos seringais. Essa corrida lembrava os tempos de esplendor do "far-west" americano ou das minas de ouro do Alaska, em que aventureiros iam em busca da fortuna facil, criando-se civilizações próprias, com os seus naturais característicos comerciais e sociais.

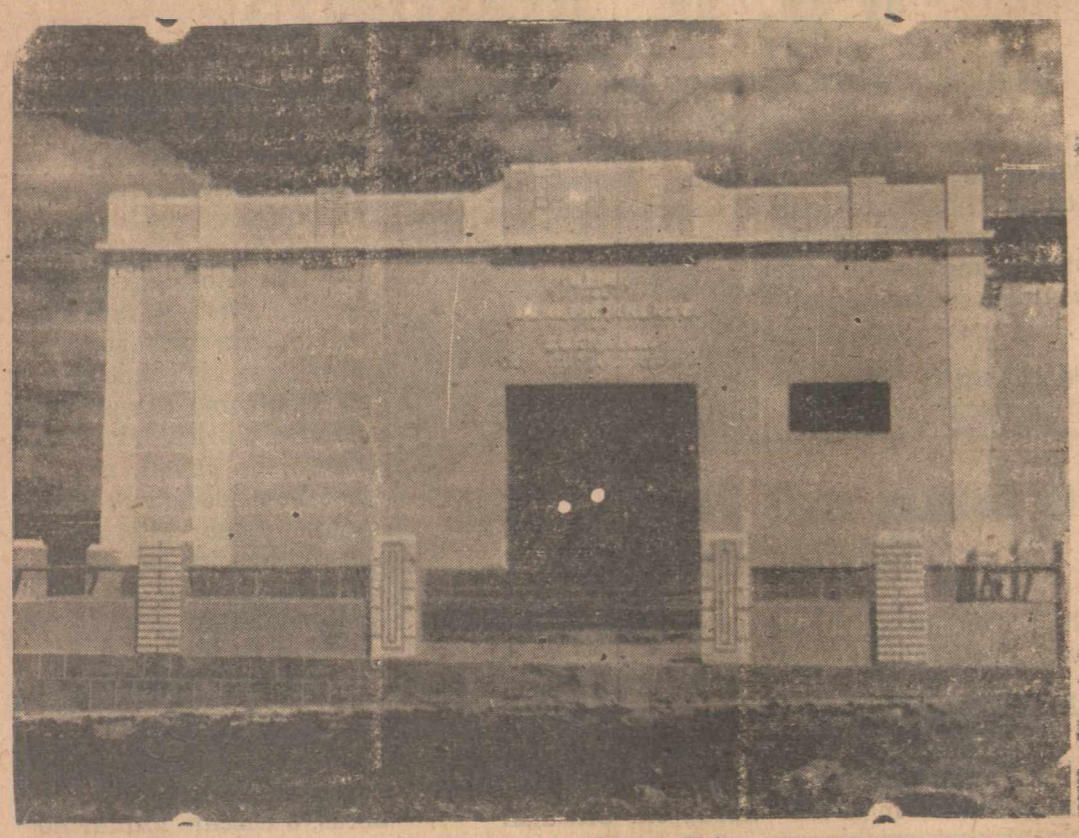

Vista da fachada principal do prédio onde funciona a Uzi na de "crepagem" de borracha da firma Aristófanes Fernandes & Irmão

Depois, o mercado da borracha caiu. Os milionarios se viram pauperrimos da noite para o dia. Os aventureiros emigraram para outras regiões mais prosperas. E a Amazonia passou a ser apenas um lugar de lendas e tradições selvagens, povoado de insétos epidémicos, até que, enfim, o governo se lembrou dela para aproveitar-lhe o manancial inesgotavel e proporcionar o reaparecimento de um novo mundo no extremo norte brasileiro.

Mas não era apenas a "Hevea" a arvore capaz de produzir riqueza. As florestas do Brasil, na sua exuberancia paradisiaca, estavam a oferecer ao homem elementos outros capazes de dar-lhe dinheiro e de elevar a posição do mercado nacional perante os das demais nações. Dentre elas, a maniçoba e a mangabeira, são, tambem, produtôras de borracha, existindo, inexploradas, durante longos periodos, no Rio Grande do Norte e em outros Estados. Apenas uma ou outra pessôa se lembrava de suas propriedades industriais, sendo que somente em 1888 teve inicio o comércio dêsse produto nativo. Naquele ano, como relatou o Tte. Laurentino Cruz a Leonardo de Oliveira Bezerra, sendo terrivel a seca que assolava os nossos sertoes, foi aberta uma compra da borracha de maniçoba, cujo tipo dominante é o "chôro". O negocio desenvolveu-se muito, dando lucros vantajosos. Depois, entrou em decadencia, ficando êsse tipo de borracha completamen e esquecido.

UMA NOVA ERA ECONOMICA

A guerra forçou o Brasil a olhar para si mesmo. A lançar mão dos seus recursos naturais, aproveitando suas imensas reservas. Começamos a produzir o que antes sómente consumiamos. O sub só.o passou a ser explorado, extraindo-se minérios os mais variados, que estão sendo empregados na industria belica das Nações Unidas. E uma nova éra de progresso econômico se assinalou, principalmente no Nordeste — região que foi tão esquecida pelos governos passados. A borracha de maniçoba veiu á cena, desta vez em melhor ambiênte do que no século XIX. Surgiram homens de visão esclarecida e corajosos, como os srs. Aristófanes Fernandes & Irmão. Estes conterraneos colocaram-se á frente do comércio dessa matéria prima, instalando uma bem organizada Uzina na cidade de Santana do Matos, centro ecológico da zona de produção da "maniçoba-chôro".

UMA VISITA D'O DIARIO

O DIARIO, que sempre demonstrou o máximo interesse pelo desenvolvimento e enriquecimento do nosso Estado, sabendo das atividades da firma Aristófanes Fernandes & Irmão, destacou um dos seus redatores para ir áquela longinqua cidade sertaneja conhecer de perto o que vem fazendo a firma em aprêço. E numa calma tarde da semana passada, o nosso companheiro, com o sr. Aristófanes Fernandes, rumava ao interior do Estado para realizar uma reportagem que se auspiciava feliz e curiosa.

FALA UM HOMEM DE NEGOCIO

Conversando com aquele comerciante, durante algumas horas, como aconteceu ao nosso redatôr, é possivel ficar ao par do trabalho gigantêsco que está sendo feito numa importante zona do território potiguar. Trabalho bem organizado, bem dirigido, conseguindo-se, com aplicação integral dos mais modernos métodos cientificos, resultados práticos os mais surpreendentes.

Em torno do assunto que nos prendia a atenção, disse-nos êle:

— A produção de borracha de maniçoba, no Rio Grande do Norte, está calculada em 400.000 quilos, anualmente. Porém, penso, com o incentivo que estamos dando á sua extração e ao seu beneficiamento, essa cifra em breve subirá muito alto, de modo a refletir-se consideravelmente na balança comercial do Estado. Animado pelas perspectivas dessa nova fonte de riqueza e pela oportunidade de cooperarmos com o esfôrço de guerra da Nação, foi que nos dedicámos ao seu comércio, não para seguir rotineiramente o mesmo caminho de todos quantos, anteriormente, o fizeram, mas, dispostos a inaugurar uma nova fáse de movimentação industrial, que pudesse interessar os próprios mercados estrangeiros. E foi o que realizámos. Graças aos bons prêços que oferecemos aos extratôres da borracha de maniçoba, estamos a conseguir dêles uma produção sempre crescente. De 300 toneladas em 1943, penso ter atingido 400 em 1944. E esperamos registrar essa progressão, continuamente.

— E quais as zonas em que mais vicêja a maniçoba? interrogamos, curiosos.

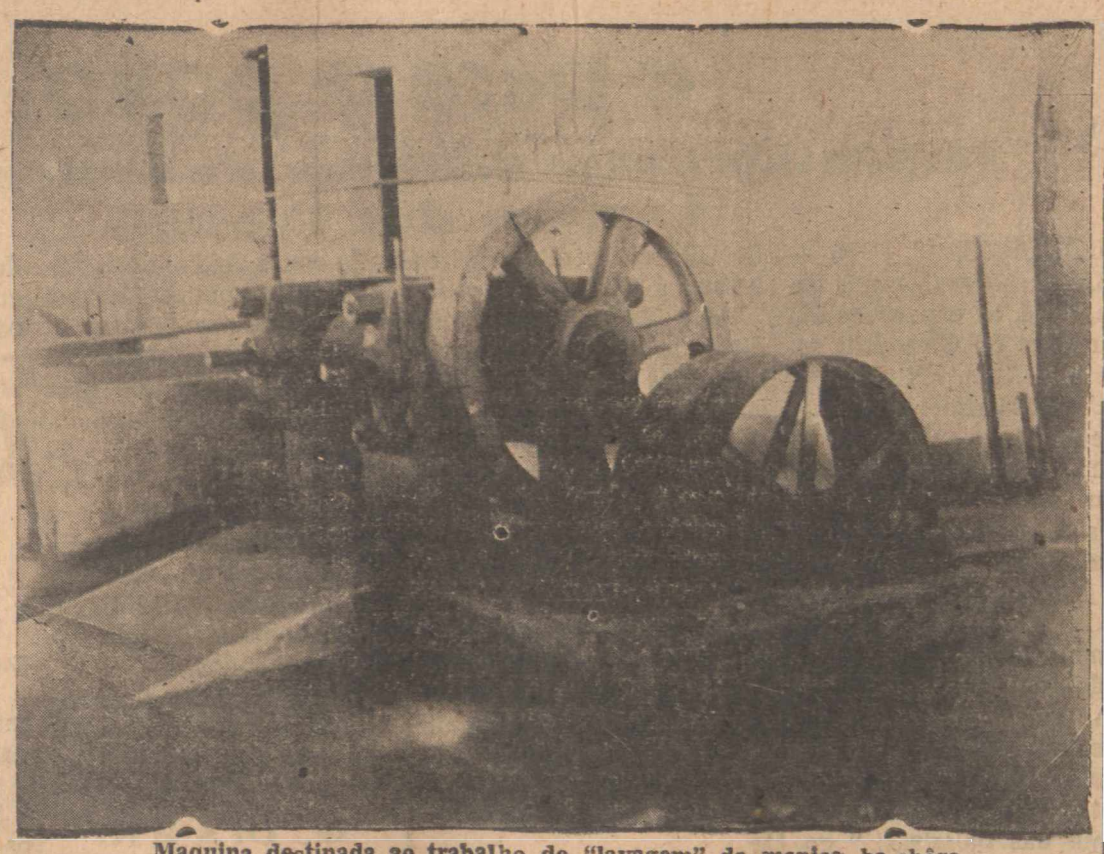

Maquina destinada ao trabalho de "lavagem" da maniço ba-chôro

E o sr. Aristófanes Fernandes, com a segurança que lhe dá o perfeito conhecimento da matéria, responde:

— A maniçoba é uma arvore que se encontra em mais abundancia nas serras e serrotes do sertão, principalmente nas Serras de Santana, da Formiga, do Cajueiro, de João do Vale, Negra e de Martins. E como existisse em maior escala em Santana do Matos, situamos a nossa Uzina nessa cidade que, com isso, muito tem lucrado comercialmente.

NA CIDADE DOS FERNANDES

A familia Fernandes e Silva, cujo chefe é o sr. José Fernandes e Silva, alto comerciante em Santana do Matos, desfruta de um largo e merecido conceito no seu municipio e quiçá em todo o Estado. Aquele cidadão tornu-se senhor de um nome respeitavel por todos os titulos, sendo pai de inumeros filhos cuja projeção social e financeira é conhecida nesta capital e em todo o Rio Grande do Norte. O sr. Asclepiades Fernandes, um dos mais moços, é o Prefeito do municipio há vários anos, o que atesta a sua capacidade administrativa e o tino e honestidade com que vem dirigindo a sua terra. O sr. Aristofanes Fernandes dispensa apresentações. Comerciante de algodão e de minerios, em que fez fortuna, voltou-se agora para o aproveitamento racional da borracha de "maniçoba-chôro", atividade em que logo se tornou lider, tal o espirito de realizações com que sabe agir e o crédito que desfruta perante o seu povo, lá no sertao, nos estabelecimentos bancarios e nas casas exportadoras com as quais transaciona. O seu prestigio em Santana do Matos e em nosso Estado é invejavel.

No dia seguinte, depois de um ligeiro passeio pela cidade, fomos levados á Uzina, onde está sendo beneficiada a borracha de que nos vimos ocupando. E' um predio recentemente construido, com 30m,50 de comprimento por 12m,70 de largura, tendo o seu plano obedecido ás exigencias do fim a que se destinava. Nêle funcionam os maquinismos destinados á "lavagem" e "crepagem" da borracha de maniçoba. Fôram adquiridos pelos srs. Aristófanes Fernandes & Irmão, em São Paulo. São duas maquinas: uma faz a "lavagem" do "chôro-bruto" e a outra é usada na laminação, deixando a borracha em folhas lisas e alongadas, com muita elasticidade e resistência. Em 3 tanques enormes, a borracha é lavada cuidadosamente. Estufas especiais são distribuidas, em secção competente, tendo cada uma capacidade para a secagem de 750 ks. O aquecimento das mesmas é feito por eletricidade, o que torna o trabalho mais perfeito e racional, pois promove a secagem do "crepe" com mais rapidez. A Uzina também dispõe de um motor "National", de 50 HP que aciona todas as máquinas e um dinamo para 40.000 velas. Com-

(Continua na 4ª pag.)

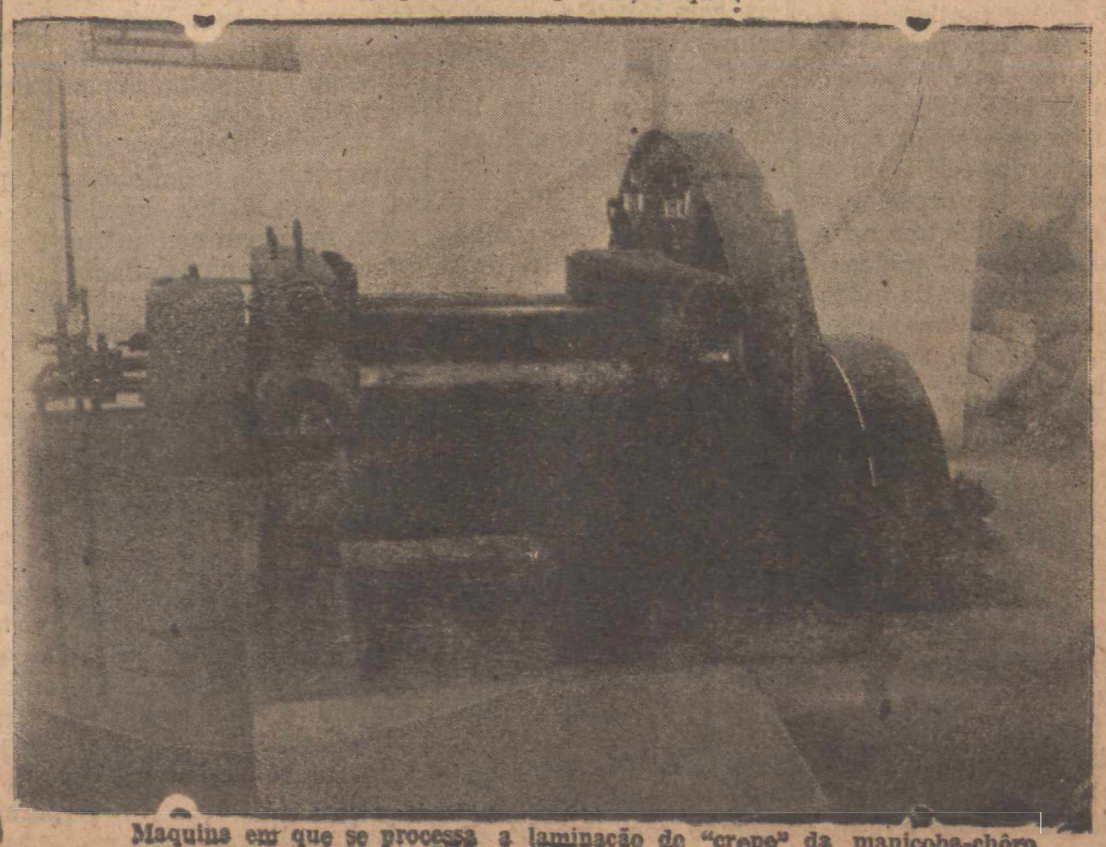

Maquina em que se processa a laminação do "crepe" da maniçoba-chôro

Sociedade

ANIVERSARIOS

HOJE

Senhores

Professor Luiz Soares — O aniversario do professor Luiz Soares de Araujo, diretor do Grupo Escolar "Frei Miguelinho" e da Associação de Escoteiros do Rio Grande do Norte, que transcorre hoje, marca uma data muito grata a todos quantos tem acompanhado de perto, a sua abnegação pela causa da educação litero-patriotica de nossa mocidade.

Esse é o motivo pelo qual receberá o ilustre conterraneo, as homenagens de apreço e admiração que lhe serão tributadas pelo registo desta alviçareira efemeride.

— Transcorre hoje a data aniversaria do dr. José Pericles Leite, conhecido cirurgião-dentista nesta capital e figura de realce na sociedade natalense.

Senhoritas

Festeja na efemeride que deflue hoje o seu aniversario natalicio a srta. Leda Aires de Melo, filha do sr. João Alves de Melo, proprietario e comerciante nesta capital e distinguida aluna do curso "Valdemar de Almeida".

Esse acontecimento motiva a aniversariante a recepcionar o vasto circulo de suas amisades, em festa de regosijo pelo transcurso desta data.

Crianças

Completa anos hoje o garotinho Carlos Alberto, filho do sr. Clidenor Lima e de sua esposa d. Nadir Castro Lima.

— Passa nesta data o aniversario natalicio do pequeno Marcos Antonio, filho do sr. Francisco Gama, administrador do Cemiterio do Alecrim.

NASCIMENTOS

Bergenaldo, foi o nome que recebeu o primogenito do sr. Genar Vanderlei, locutor-chefe da Radio Educadora de Natal e de sua esposa d. Bernardete Ferreira Vanderlei, cujo nascimento verificou-se na manhã de ontem, nesta capital.

SINDICATO DOS CONDUTORES DE VEICULOS RODOVIARIOS, NO ESTADO DO RIO GRANDE DO NORTE

O Snr. Herminio Candido de Araujo, presidente em exercicio do Sindicato dos Condutores de Veiculos, acaba de ser eleito em assembléia geral para representar o mencionado orgão no Plenário da Federação Nacional dos Condutores de Veiculos Rodoviarios, a realizar-se na capital da Republica, ainda este mês.

Em virtude dessa eleição foi o referido senhor afastado temporariamente das funções de presidente sendo substituido pelo sr. Antonio Secundo Sobrinho.

Escritorio Comercial de Compras e Informações
DE
LOURIVAL PEREIRA
Parque D. Pedro II, 306 — Sala 12
SÃO PAULO — (BRASIL)

Dispondo de pessoal habilitado e competente, encarrega-se de qualquer assunto comercial referente a compras, como sejam: máquinas para industria, lavoura, motores, peças e acessórios, instrumentos de cirurgia, instalação para dentistas, etc. etc. Também encarrega-se de fornecer cotações e informações detalhadas sôbre qualquer mercadoria na Praça de S. Paulo

Tratar nesta capital com
LOURIVAL PEREIRA
Av. Tavares de Lira, 36 — Caixa postal, 91
Fone 1542
NATAL — RIO GRANDE DO NORTE

BRASIL CLUBE

NOTAS OFICIAIS

1

A Diretoria do "Brasil Clube" convoca o seu quadro social para uma reunião quinta-feira, 18 do corrente, ás 19 horas, em sua séde social, para tratar de assuntos urgentes.

2ª

A Diretoria do "Brasil Clube" proibe terminantemente o ingresso em sua séde social de senhorinhas que não se fizerem acompanhar de sócios ou familias dos mesmos.

3ª

A diretoria do "Brasil Clube", avisa aos seus associados que no próximo sábado, dia 20, realizará em sua sede social, um baile como primeiro grito do "Carnaval" de 1945, dedicado aos seus associados e exmas. familias.

NOTA: — Servirá como ingresso o recibo nº 1.

A partir do dia 18 das 19 ás 21 horas na Secretaria do Clube, atenderá as solicitações de reserva de mesa. (

Augusto Salvador Trindade — 1º Secretario.

A PARTIR DO DIA 20!

Pedro Teixeira de Souza,

estabelecido com "A NOVA FLORESTA", á Rua Amaro Barreto nº 1342 (Alecrim), pretendendo mudar o seu ramo de negocio, vende por preços de liquidação tecidos, calçados e miudesas em geral!

Vêr para crêr!

Preços colossais e artigos para todas as bolsas!

CABELOS BRANCOS

A BELEZA DA MULHER E A JUVENTUDE DO HOMEM, depende dos seus lindos cabelos e este se consegue usando o admiravel preparado Brilhantina "Rejuvenol". Com OITO DIAS DE USO, os cabelos brancos voltam a sua côr natural, adquirindo brilho e vigor. A BRILHANTINA "REJUVENOL", evita a quéda dos cabelos, extingue a caspa, sendo um óleo perfumado, regenerador, arôma suave e não uma tintura.

A' venda em dois tamanhos, nas farmacias, perfumarias e casa de armarinhos. Representantes:

Agente neste Estado
RUBENS MASSUD
Caixa Postal, 164
Natal - R. G. N.

FABRICA "REJUVENOL" — ELIAS PACHA & CIA. — 13 de Maio, 24 — Caixa Postal, 273 — Belem do Pará — Brasil —

Noticiario do Pais

pela AGENCIA NACIONAL

Contrabando de ouro

RECIFE, 18 (AN) — O individuo Adib Nascimento, estabelecido em Campina Grande, na Paraiba, entregava-se nesta capital ao comércio ilicito de ouro, tendo a policia apreendido até agora 2 quilos e 800 gramas do precioso metal.

O ouro era adquirido nas minas paraibanas, sendo vendido aqui a diversas firmas particulares a vinte e cinco cruzeiros a grama. Outros individuos estão envolvidos no inquérito pela policia. O ouro apreendido foi recolhido ao Banco do Brasil.

Homenagem á memoria do Duque de Caxias

S. LUIZ, 18 (A.N.) — Está despertando desusado interesse a homenagem que o Maranhão prestará, no próximo dia 19, a memoria do Duque de Caxias. Para maior brilhantismo da homenagem, o governo do Estado convidou para assistir á inauguração da estatua do patrono do Exército Brasileiro, as mais altas autoridades civis e militares do pais, estando certa a vinda, tambem, do general Castelo Branco, comandante da 10ª Região Militar e do coronel Magalhães Barata, interventor federal no Pará.

Visitará Minas

BELO HORIZONTE, 18 (AN) — Em visita oficial a Minas é esperado brevemente a esta capital o major-general Fulgêncio Batista, ex-Presidente de Cuba.

Os solteiros têm preferencia

RIO, 18 (AN) — Segundo um aviso ontem assinado pelo Ministro da Guerra, o efetivo dos corpos extranumerários, de guarda e da banda de musica da Escola Militar de Rezende, devem ser constituidos de preferência por praça solteiro.

Filmes sobre a Fôrça Expedicionaria

RIO, 18 (AN) — Dedicada ás familias dos expedicionários, será efetuada uma exibição especial de filmes do DIP sobre a Fôrça Expedicionária Brasileira, no próximo dia 18, ás 9 horas, no cine Odeon, por especial gentileza da Empresa Severiano Ribeiro.

Faleceu o mais antigo advogado do Rio

RIO, 18 (AN) — Faleceu ontem em Petrópolis, o dr. José Maria Leitão da Cunha, o mais antigo advogado do Rio.

Filho ilustre de familia paraense, do Barão de Mamoré, era dotado de sólida e brilhante cultura juridica, o que lhe possibilitou um relêvo excepcional, não só na sua carreira profissional, como politica. Por mais de uma legislatura, representou sua provincia natal no Parlamento, ainda no Império.

O jornalista foi absolvido

RIO, 18 (AN) — Em audiência presidida pelo Ministro Ferreira Braga, foi julgado e absolvido o jornalista José Jardim de Camargo, diretor do jornal "A Semana", de Novo Horizonte, Estado de São Paulo.

Recebendo um apêlo da Associação Paulista de Imprensa, de onde é sócio aquele confrade, a Associação Brasileira indicou para patrocinar a causa o dr. Deodoro da Costa Lopes, membro do corpo juridico da Casa dos Jornalista, que fazendo brilhante defesa do acusado, apontado de ter feito criticas desrespeitosas e grosseiras ás autoridades do Estado de S. Paulo em artigo publicado no jornal acima, obteve sentença absolvitoria do réu.

Avolumam-se as aguas do Paraiba

CAMPOS, 18 — Continuam se evalumando as aguas do rio Paraiba, prevendo-se grande enchente.

"AGENCIA UNIVERSAL"

PEÇAS, FORD, CHEVROLET, PLYMOUTH, DODGE, INTERNATIONAL

ACCESSORIOS PARA AUTO E CAMINHOES

MATERIAL PARA BICICLETAS

TINTAS, FITAS DE FREIOS, OLEOS, GRAXAS PARA POLIMENTOS, ENCERADOS, MOLAS, PNEUS e CAMARAS DE AR ETC.

UNICOS DISTRIBUIDORES PARA TODO O ESTADO, DAS AFAMADAS BATERIAS PREST-OLITE — GARANTIDAS

Pelos menores preços da praça

Avenida Tavares de Lira, 34

End Teleg. "AUTO" Cx. Postal, 178

NATAL

FERNANDES & CIA.

Endereço Telegráfico
FERNADIA
Fone: 1649
Cx. Postal, 59

Av. Tav. de Lira, 32
DEPOSITO
Trav. Venezuela, 31
NATAL

PEÇAS E ACESSORIOS PARA TODOS OS TIPOS DE CARRO

PNEUS — BATERIAS — OLEOS E GRAXAS, ETC.

Tudo pelos menores preços da praça

O beneficiamento industrial da maniçoba no Nordeste

(Conclusão da 2ª pag.)

pletando essas instalações existe uma caixa dagua, feita em concreto, com capacidade para 6.000 litros.

FALA-NOS O TECNICO DA UZINA

Além da solicitude do sr. Aristofanes Fernandes, aproximamo-nos do engenheiro Luiz Rocha de Alencar, que dirige a florescente industria de Santana do Matos. Deste technico ouvimos a série de informações que ora transmitimos aos nossos leitores e, vendo-o trabalhar, foi-nos possivel, facilmente, aquilatar a sua capacidade profissional, servida por qualidades pessoais que o tornam a altura do cargo que exerce. Possuindo o curso de engenheiro-agronomo, sabe com segurança os segredos da euforbiacea, que produz o latex precioso, em que trabalha. Conversamos, fazendo-lhe varias perguntas

— E' simples o trabalho de lavagem da "maniçoba-chôro"?

— Existe por aí quem pense ser muito simples o preparo technologico da borracha de maniçoba. E' um erro. De todos os tipos de borracha "chôro" o pior, sendo aquele que exige maior soma de trabalho e experiência nas operaçoes de "lavagem" e "crepagem". As arvores de maniçoba encontradas neste Estado e distribuidas numa zona ecológica muito vasta, produzem, na maioria, o tipo "chôro". Certamente, apenas 5 a 10% dessas arvores, especialmente aquelas existentes nas "chapadas" das Serras de Santana e Cajueiro, é que produzem os tipos "tijelinha" e "chapa". Estes dois tipos de borracha mole são melhores. O "chôro", além de conter nada menos de 20% de impuresas, possue uma pequena percentagem de resina. A "lavagem" desse tipo de "chôro" é feita pelos métodos mais modernos. Para desintegração das impuresas — pedaços de tecido morto das arvores, arêia, fôlhas sêcas — a borracha é posta em tanques cheios dágua, sob uma temperatura que varia entre 50 e 70° CC. Depois de 4 ou 5 horas, o "chôro" é levado á máquina de lavar, passando, então, a ser banhado por agua fria e limpa. Essa brusca mudança de temperatura e ainda a compressão dos rolos corrugados da máquina, triturando os pequenos blócos de "isopreno", garantem os mais seguros resultados na operação de "lavagem". Transformado o "chôro" em camada pastosa, passa a ser levado para a maquina de laminar ,saindo dela, após alguns minutos de trabalho, mantas lisas e uniformes, medindo, em média, entre 18 e 20 metros de comprimento. Feito isso, essas laminas são cortadas em outras menóres, medindo 1x50 cms., sendo levadas diretamente para as estufas. A "secagem" é feita, nas estufas, a uma temperatura que não excede de 36° CC.

— Qual a produção diária da Uzina?

Prontamente o nosso entrevistado adeanta: — Tôda industria tem, naturalmente, uma fase critica. Comecei produzindo pouco. A produção diária, no inicio, variou entre 400, 450 e 500 quilos de "crepe". Não contando com operários treinados, foi-me necessário que os ensinasse as diversas operações a-fim-de torná-los capazes de executar, com inteligencia e objetividade, as tarefas que lhes fossem confiadas. Condenando, por principios, a especialização de homens em pequenos grupos, tornei o operariado da Uzina conhecedor de todas as operações. Para obter uma produção diária de 700 ou 800 quilos de "crepe", não preciso utilizar mais do que 5 operários.

— E' feito na uzina o contrôle da produção?

— E', sim, diz-nos o dr. Alencar. Diariamente são feitos gráficos da produção contendo informações sobre rendimento, percentagem de "quebra", prêço de produção por quilo e produção individual de cada operário. Esses dados, entretanto, constituem os segredos da industria, sendo os fundamentos da nossa organização.

— As arvores de maniçoba, existentes neste Estado, são bôas?

— Não. São as piores do Nordeste, quer em rendimento e quer quanto ao tipo de borracha explorada. A "maniçoba-chôro", como já ficou dito, é uma borracha dificil de ser "lavada". Os tipos "tijelinha" e "chapa" são melhores, produzindo melhor "crepe".

— Que seria possivel para remediar semelhante cousa?

— Já existe um plano. A firma Aristófanes Fernandes & Irmão autorizou-me a comprar sementes da Manhiot Glasiowil, do Ceará, e Manhiot de Jequié, da Baía, afim-de criar, na região, uma reserva de arvores portadoras de qualidades melhores, com maior indice de produtividade e melhor tipo de "isopreno". Feita a multiplicação desgas arvores pelas sementes, pósteriormente far-se-á a multiplicação agamica. Dentro de três anos teremos arvores em condições de serem submetidas a uma exploração racional. Quando técnico da Rubber Development Corporation, apresentei sugestões no sentido de melhorarmos a produção de borracha no Nordeste. Resumirei aqui o esbôço do meu plano:

a) — seleção dos melhores individuos a-fim-de fazer a sua introdução nas diversas áreas ecológicas da maniçoba;

b) proceder o cruzamento entre individuos portadôres de qualidades especiais quanto a rendimento e melhor tipo de borracha, criando-se um tipo "standard" que seria distribuido em todo o Nordeste, eliminando-se progressivamente as arvores ruins.

A Rubber, entretanto, não se interessou por êste plano, pois carecendo de mais borracha, o seu programa visava somente o fomento da produção. Aos govêrnos nordestinos, penso, compete o estudo do problema, estabelecendo medidas capazes de garantir a estabilidade dessa riquesa.

— Acredita que a borracha de maniçoba terá aplicação depois da guerra?

— Acredito, respondeu-nos o técnico da firma Aristófanes Fernandes & Irmão. O aproveitamento da borracha de maniçoba, na industria interna de artefátos, está inteiramente assegurado. O mercado brasileiro vai precisar do "crepe" da maniçoba. A firma Aristófanes Fernandes & Irmão produzindo "crepe" de ótimas qualidades, terá sempre mercado. E' uma industria que já venceu.

— Acha que foi acertada a instalação da Uzina, em Santana do Matos?

— Perfeitamente. Santana é o centro da região ecológica da maniçoba. A instalação daquela industria, exatamente na região martirizada pela sêca, produziu efeitos sociais-econômicos bem decisivos. O homem daquela área precisa libertar-se do solo comburido e da chuva. Para fixá-lo é indispensável fazer o aproveitamento da materia prima mineral e vegetal. Assim, êle terá trabalho certo e a região criará uma estrutura econômica dentro de bases mais racionais e positivas.



Vista interna das instalações, vendo-se as estufas destinadas a operação de "secagem" do "crepe"

O DEPOIMENTO DE ALGUNS OPERARIOS

Terminada a nossa interessante palestra com o dr. Luiz Rocha de Alencar, prosseguimos a nossa visita ás magnificas instalações da Uzina dos srs. Aristófanes Fernandes & Irmão. Nessa altura já era intensa a faina na Uzina de beneficiamento de borracha de maniçoba. Os operarios contentes e dispostos, cada qual em seu posto, realizando, sem o perceber, uma tarefa utilissima ao esfôrço de guerra das Nações Unidas. Um dêles, ao saber que eramos da imprensa, pediu-nos, familiarmente quasi: — "Quando chegar em Natal, o sr. diga pelo jornal que aqui tambem se sabe trabalhar em borracha".

E outro, patrioticamente: — "Não é só indo prá guerra que se ajuda o Brasil a vencer os alemães..."

A seguir, em rapidas palestras com outros trabalhadores, tivemos ensejo de aquilatar a satisfação com que estavam cumprindo as suas tarefas, bem remunerados e bem assistidos pelos patrões.

UMA VISITA CELEBRE

Na cidade de Santana do Matos tivemos oportunidade de ouvir comentários á visita que fez á Uzina o técnico norte-americano mr. George Steward. Trata-se de um grande conhecedor de borracha, chefe da produção da "Good-year", de São Paulo, que veiu áquele recanto do Rio Grande do Norte, vêr com os seus próprios olhos o arrojado empreendimento dos srs. Aristófanes Fernandes & Irmão. Atendendo a um convite da Rubber Development Corporation, em Fortaleza, mr. Steward foi a Santana orientar os primeiros trabalhos de "lavagem" e "crepagem" na Uzina, colhendo, então, as mais entusiásticas impressões de tudo que observou. Mostrou-se mesmo surpreso com o vulto da organização, a rigorosa perfeição técnica da instalação, o gôsto dos seus proprietários e o fino produto conseguido.

Além de proveitosa sob outros aspéctos, a visita do técnico da "Good-year" resultiu em que a borracha da Uzina da firma Aristófanes Fernandes & Irmão, logo após enfardada e classificada, seja entregue diretamente á Rubber Development Corporation, seguindo para os Estados Unidos.

Com a serenidade que o caracterisa, mr. Steward chegou a afirmar que a borracha produzida pela Uzina de Santana do Matos, é a melhor até hoje feita com "maniçoba-chôro", pelo que estão de parabens os srs. Aristófanes Fernandes & Irmão e quantos trabalham com êles.

UMA PROTEÇAO QUE SE IMPÕE

A Uzina de beneficiamento de borracha de maniçoba é um empreendimento que honra o nosso Estado, o qual, porisso mesmo, tem o dever de prestigiar os seus fundadores e proprietários. Aliás, todos sabem que é uma das peculiaridades do Poder Publico amparar, sob todos os pontos de vista, as iniciativas individuais ou coletivas que se refletem na vida da comunidade. Nessas circunstancias é de bôa politica não majorar a nova atividade com quaisquer contribuições que possam embaraçar-lhe os passos, dificeis nos primeiros momentos. No caso da Uzina dos srs. Aristófanes Fernandes & Irmão, a isenção de impostos, por um periodo de 10 ou 20 anos seria forte auxilio governamental á quem se dispõe a pesados trabalhos e não menos pesadas responsabilidades. No memorial que a firma dirigiu ao Interventor Fernandes Dantas ficou claramente comprovada a necessidade daquele favôr, que encontra fundamento no programa de soerguimento economico do Estado que o Chefe do Govêrno potiguar está levando avante, com exito completo. E os peticionários demonstraram que favôres identicos têm sido concedidos á fábricas de oleo de caroço de algodão e de semente de oiticica, o que sempre mereceu apoio do publico.

REGRESSO A NATAL

Após conhecer pessoalmente a organização industrial mais avançada do interior do Rio Grande do Norte, voltou a Natal o enviado do O DIARIO, vindo recompensado da longa viagem, porque se tinha convencido, em pleno sertão, de que o Brasil avança a passos largos para a sua emancipação econômica, conforme anunciam os arautos otimistas da grandesa nacional.

Lendo o O DIARIO V. S. terá a situação do mundo em suas mãos

Ginasio Nossa Senhora das Neves

Dirigido pelas Religiosas "Filhas do Amor Divino"
Natal — Rio Grande do Norte

Avisos para 1945

I — Exames de Segunda Epoca

1º — exames de admissão ao 1º anos ginásial e comercial — a 26 e 27 defevereiro.

2º — exames orais dos cursos ginasial e comercial a 27 de fevereiro.

II — Matriculas

1º — Curso primário — a partir de 15 de janeiro.

2º — Cursos ginásial e comercial de 1 a 15 de março.

III — Abertura das Aulas

Curso primário — a 1º de março.

Cursos ginásial e comercial — a 10 de março.

O curso gratuito, que prepara alunas para os exames de admissão aos cursos ginasial e comercial, terá inicio no dia 1º de fevereiro.

NOTA: — O ginásio só receberá alunas internas a partir de 1º de março.

A DIRETORIA

Curso Saly

JOSE' SATURNINO E ABRAÃO LIPMAN
Aceitam-se candidatos a concursos bancários e a concurso do D. A. S. P.
Aulas avulsas de Português, Inglês e Matemática
Horário: 7 ás 10 da noite
Aulas de Português e Inglês — para ambos os sexos
Horário de 7 ás 8,30 da manhã
Séde: Instituto de Musica — Rua Vigário Bartolomeu

CONCURSOS PARA O BANCO DO BRASIL E DO D.A.S.P.
José Ferreira Filho

Leciona português, Preparando candidatos para habilitação ao Artigo 91. Cursos: Primário, Ginasial e Colegial, Gramática Historica e literatura. Informações pelo tel. 11-45.

Eden acusa a embaixada russa

LONDRES, 17 (UP) — O sr. Anthony Eden, faz, hoje, uma serie de importantes declarações politicas.

Referiu-se, entre outras coisas, ao julgamento de Hitler, Mussolini e outros criminósos de guerra para desmentir que haja divergencias entre o Governo Britanico e a Comissão para os crimes de guerra.

Aqueles criminósos, cujos crimes não se limitem a determindos pontos geográficos serão punidos, em conjunto, pelos governos aliados, de acordo com a declaração, publicada depois da Conferencia de Moscou.

LONDRES, 17 (UP) — Em declarações feitas na Camara dos Comuns o Eden dirigiu aguda repreensão á União Sovietica pela publicação do boletim "Noticias da Guerra Soviética", na edição de 8 de Janeiro, publicado pelo embaixador da U.R.S.S. em Londres, e, no qual se apontava o governo polonês, instalado em Londres, "titere" como da Alemanha Hitlerista.

Para obter a luz do dia durante a noite
Kerosene "AURORA"

SHELL

Distribuidores Caubi Barroca
Rua Campos Pinto, 831 — Recas.

Primeira Delegacia de Policia

A pessôa que entregou a um menor, no dia 1º do corrente, no mercado publico da cidade-alta, umas compras, queira procura-las na PRIMEIRA DELEGACIA DE POLICIA, desta Capital, sita á Praça Senador Guerra, s|n, onde se encontra, visto não ter sido encontrada a residencia do seu destinatario.

Natal, 17 de Janeiro de .. 1945.

Alvaro Nunes — (Delegado).

Dr. Sergio Guedes

Reabriu seu consultorio á Trav. Argentina, 42

Diariamente das 14 ás 17 horas

Compram-se
BONUS DE GUERRA
Informações com:
RAIMUNDO PINHEIRO
Rua Dr. Barata nº 219

Sindicato dos Medicos do Rio Grande do Norte

A Diretoria do Sindicato dos Médicos do Rio Grande do Norte, atendendo á proposta que lhe foi apresentada por diversos profissionais que clinicam nesta capital, resolveu aprovar a seguinte tabela de honorários médivos:—

	Cr$
Consultas	50,00
Consultas (fóra de horário, aos domingos, dias santos e feriados)	60,00
Vi ita diurna	70,00
Visita noturna	100,00
Conferencia	150,00

Trtamento e operações, a combinar.

Resolveu, ainda, a mesma diretoria, distribuir entre os médicos, exemplares da tabela supra, para esse fim especialmente impresso.

Escola Industrial de Natal

CURSO DE MESTRIA

A diretoria da Escola Industrial de Natal avisa a todos os seus ex-alunos, bem como aos ex-alunos das demais congeneres do pais, a instalação, em fevereiro próximo, naquele estabelecimento, do **Curso de Mestria**, por determinação da Divisão de Ensino Industrial do Ministerio da Educação e Saude.

O referido curso tem por finalidade o aperfeiçoamento dos conhecimentos obtidos durante o curso industrial, preparando futuros mestres, capazes de prestar ao Brasil serviços técnicos especializados em qualquer profissão. Terá a duração de dois anos, constando o seu aprendizado das disciplinas de cultura técnica e cultura geral.

As inscrições para os respectivos exames vestibulares estarão abertas até o próximo dia 5 de fevereiro.

As pessôas que desejarem ingressar nesse curso deverão comparecer á secretaria daquele estabelecimento, onde receberão maiores esclarecimentos a respeito.

Natal, 13 de Janeiro de 1945.

Ary de Melo Lima — pelo diretor.

Trabalho e Previdencia Social

Fiscalização das leis de trabalho

De Segadas VIANNA
(Copyright da PRESS PARGA)
(Exclusivo para o O DIARIO no Rio Grande do Norte)

RIO, (Press Parga) — Uma das mais altas e dignificantes missões de que estão incumbidas as autoridades trabalhistas é a de fiscalizar a execução das leis de proteção ao trabalho.

Nossa legislação social representa um magnifico patrimonio juridico que, nesse campo, nos coloca na dianteira dos outros povos. Expedida sob a inspiração do presidente Getulio Vargas, ela comprova, tambem, que o governo tem nitida compreensão das justas necessidades dos operarios.

Por tudo isso as autoridades trabalhistas teem o dever de fiscalizar com rigor a aplicação das leis sociais, punindo inflexivelmente os que atendem contra essas leis.

No interior, principalmente devem as autoridades regionais agir com todas energias para que as explendidas leis que possuimos sejam cumpridas só isso evitará o exodo do operario do interior para as capitais, atraido pelos salarios mais altos e pela certeza de que nelas a legislação é cumprida.

Não podem, por esses motivos, os servidores das Delegacias Regionais do Trabalho, descurar da fiscalização que tem tanta importancia quanto a sindicalização ou quanto qualquer outro setor de aplicação da Consolidação das Leis do Trabalho.

Fiscalizando a aplicação das leis, exigindo que os horarios sejam cumpridos, as ferias concedias, os responsaveis pela execução da legislação social estarão contribuindo para que empregados e empregadores não tenham queixas reciproca, para que, as duas classes, haja um ambiente de harmonia.

Lendo o O DIARIO V. S. terá a situação do mundo em suas mãos

Já chegou na Livraria Lima!

A maior quantidade de livros técnicos já recebidos por uma livraria em Natal
Ao Industrial ao Engenheiro, ao Operario e ao Artista a LIVRARIA LIMA aumentará a possibilidade de êxito.

Tavares de Lyra 70 — Ribeira — Natal

CARNAVAL!!! CARNAVAL!!!

Foliões, Alerta!!!

O Maior Estoque de Lança-Perfumes
"RODOURO" e "RIGOLETO"
CONFETIS e SERPENTINAS

Acaba de receber o

"ARMAZEM NATAL"

que vai distribuir

a preços excepcionais, dando desconto extra aos revendedores

Av. Rio Branco, 565 - Fone 1.210

Escola Industrial de Natal

E. I. M. - 271

I — MATRICULAS EM CENTROS DE INSTRUÇÃO MILITAR — CONDIÇÕES

Pela Diretoria de Recrutamento foram aprovadas as sugestões apresentadas pelo Inspetor Regional de Tiros da 1ª R.M., para serem fixadas as seguintes condições para matriculas de candidatos a reservistas da 2ª categoria, nos Centros de Instrução Militar.

a) — **Condições de naturalidade e idade** (Ja prescritas pelo Aviso n. 2652 — Matr., de 5-9-1941):

1 — Ser brasileiro nato com 16 anos de idade completos na data regulamentar da matricula e que não haja completado 20 anos no dia 31 de Dezembro do ano da matricula;

2 — Ser brasileiro nato de 20 a 35 anos de idade, desde que seja reservista da 3ª categoria ou tenha obtido adiamento de incorporação por ter provado ser arrimo de familia, ou ainda que tenha obtido dispensa de incorporação com a obrigação de se tornar reservista de 2ª categoria;

3 — Ser brasileiro naturalizado de 21 a 35 anos de idade.

b) — Outras condições

1 — Ser alistado, desde que, brasileiro nato ou naturalizado, tenha 19 anos e 8 meses ou mais de idade, na data da matricula.

2 — Não ter o curso secundário completo, cientifico ou clássico; não estar matriculado nem poder matricular-se em qualquer curso do ciclo do ensino superior durante o tempo em que tiver de frequentar a escola de instrução (art. 21 da Lei do Ensino Militar — Dec. Lei n. 4.130, de 26-11-1942 D.E., 9|1942).

3 — Falar corretamente a lingua vernacula.

4 — Ser alfabetizado (saber ler, escrever e contar) (Art. 177 do Decreto-Lei n. 3.864, de 24-XI-1941 — Estatuto dos Militares).

5 — Ter consentimento de pai, tutor ou responsavel para matricular-se e frequentar a escola de instrução savel, si menor de 18 anos, passada por si proprio se não de 18 anos.

6 — Apresentar declaração de responsabilidade pela satisfação das exigências regulamentares que incidirem sôbre si durante o curso; passada pelo pai, tutor ou responsavel, si menor de 18 anos.

7 — Ter bons antecedentes policiais, si maior de 20 anos.

8 — Ter altura minima de 1m.50.

9 — Ter robustez fisica compativel com a idade, comprovada em inspeção de saude por junta militar.

Como documentos de matricula, serão exigidos, mesmo sob o titulo: "para fins militares", os seguintes:

a) — Para todos os candidatos:

1 — Requerimento do próprio punho, com firma reconhecida, dirigido ao Presidente do Centro de Instrução Militar, pedindo inscrição da matricula;

2 — Declaração de responsabilidade prevista no n. 6 das condições de matricula.

3 — Certidão de idade original, passada por cartório de registro civil ou certificado de naturalização passada pelo Ministerio da Justiça e Negocios Interiores;

4 — Atestado declarando curso e série em que se acha matriculado o candidato, passado pelo Diretor do Estabelecimento de ensino que frequentar, no caso de ser estudante; atestado com firma reconhecida, passado por duas pssôas idoneas, declarando que o candidato não está matriculado nem poderá matricular-se em nenhum curso do ciclo do ensino superior, durante o tempo em que frequentar a escola de instrução, no caso de não ser estudante.

b) — Para os maiores de 20 a 35 anos de idade:

1 — Certificado de reservista de 3ª categoria ou de adiamento ou dispensa de incorporação.

2 — Atestado de bons antecedentes passado pela autoridade policial.

c) — Para os de alistamento obrigatório

1 — certificado de alistamento militar.

d) — Para os menores de 18 anos.

1 — Consentimento de pai, tutor ou responsavel para efetuar matricula. — Para auração das condições de matricula restantes, o candidato deverá ser submetido:

a — A uma prova escrita, realizada no próprio Centro de Instrução Militar, pela qual se possa verificar se o candidato sabe ler, escrever e contar;

b — A' inspeção de saude por junta médica militar, para apurar altura minima e as condições de robustez fisica indispensaveis, sendo inabilitado para matricula todo aquele que for incapacitado, necessitando mais de 30 dias para seu tratamento.

N O T A : — Em complemento as instruções para as matriculas, esclarece a Diretoria de Recrutamento o seguinte: Os alunos matriculados na 3ª serie do curso cientifico ou clássico, podem matricular-se T. G. ou E.I.M., se na data da matricula ainda não tiverem concluido o curso.

Triste rei de brinquedo

Paulo LUZ

O telegrama é um telegrama banal. Vem da Itália e mereceu um estranho destaque no meio do noticiário dos jornais. Informa de modo sensacional essa coisa anódina e sem expressão — o rei Vitor Emmanuel não morreu.

Falcone Lucifero, ministro da Casa Real, que é o informante, acrescentou á agência telegráfica, que o rei passa bem de saude e, no momento, passeia no jardim...

O burgues, tranquilo e impune, leu displicentemente a noticia. Passou aos casos policiais. Mexeu um pouco com os proprios nervos na leitura demorada e atenta de dois assassinatos, cinco roubos, um desastre. Deliciou-se com uma açao de despejo. E adormeceu profundamente, beatificamente.

O homem da rua tambem leu e não achou nada que dizer. Demonstrou despreso e desdem. "Ora, o rei Vitor Emmanuel...", pensou num relance. Encontrou-se com um amigo e falou na carestia da vida.

Há uma velha cidade européia famosa pela industria de brinquedos. Gilberto Freyre nos deu numa crônica uma impressão muito viva dessa cidade. E' Nuremberg. E nas montras de suas lojas coloridas, existe um mundo de soldadinhos, bonecos, bichos, locomotivas, automoveis, castelos, de chumbo, de madeira e de lata, que faz a alegria das crianças ricas do mundo.

Fico pensando no destino melancólico desse velho rei Vitor Emmanuel, que, numa cidade tambem européia, habita um palácio suntuoso e rico, e, nestes ultimos tempos, á semelhança daqueles soldados e bonecos de chumbo e de lata, de Nuremberg, tem divertido uns homens crueis e perversos.

Benito Mussolini — esse meteco vaidoso e insolente — agitou as massas e preparou o assalto ao poder. Enquanto isso, Vitor Emmanuel olhava o tumulto impassivelmente. Teve no ultimo instante uma ação. Opôs-se ao seu proprio governo e aderiu ao fascismo. O Duce que o chamava de numismata e cidadão inutil por definição, passou a tratá-lo amavelmente.

Em Mildeno, Gulliver teve na palma da mão o imperador dos Lilliputianos. Mas Gulliver era bom e, posto que assustasse um pouco Sua Majestade, porque era justo e bom, não causou nenhum mal aos Lilliputianos.

Vitor Emmanuel, rei da Itália, é um simples rei de papelão... Um dia lhe disseram que era senhor de mais umas longinquas terras africanas. E Vitor Emmanuel despediu o emissário com um longo bocejo. Depois aconteceram-lhe muitas outras coisas. E hoje Vitor Emmanuel não é mais imperador daquelas terras distantes e ainda não morreu. Anda fazendo prosaicamente a digestão entre as flôres do jardim real, sentindo talvês, no intimo, a nostalgia daquele que foi seu impetuo só mas amavel "condottiere"...

Oportunidades

NEGOCIO URGENTE

Vende-se o automovel nº 1224. Ver e tratar na Avenida Rio Branco, 245.

"SNOOCKER" A' VENDA

Vende-se dois bilhares Snoocker "Tujague" em perfeito estado, a tratar com o sr. Adalgiso Pedrosa, á Rua General Ozório nº 202.

VENDE-SE um caminhão Chevrolet tipo 40, mixto em perfeito estado. A tratar com Pedro David Filho, no Mercado da Cidade, Local 31, rua A.

CASA — Familia que retira-se deste Estado, vende uma casa de taipa, semi-nova, com varios comodos, por preço de ocasião. Ver e tratar na Av. 5, 749, bairro do Alecrim.

PROPAGANDISTA: Em transito nesta capital, oferece os seus prestimos, aos srs. Agentes de Laboratorios, para trabalhar como distribuidor de amostras, com a classe medica. A quem interessar convite por correspondencia, para a Rua Presidente Bandeira, 531 — Bairro do Alecrim.

VENDE-SE uma balança "Finizola", com capacidade de 15 quilos, semi-nova, por preço de ocasião. Negocio urgente, a tratar na Agencia da Informadora Potiguar, Av. Duque de Caxias nº 203.

VENDE-SE uma cama, um guarda-roupa grande com quatro gavetas, uma penteadeira, uma mesa de centro, outra de cabeceira, uma poltrona e uma cadeira, todos de imbuia, com um mês de uzo, por preço rasoavel. Motivo de viagem. A tratar com o fotografo Alvaro, á Rua Dr. Barata nº 192.

VENDE-SE uma maquina de escrever. Ver e tratar com A. Guilherme, na Agencia Americana, Tavares de Lira, 68.

AULAS DE INGLÊS E CURSO DE ADMISSÃO

Ensina-se Inglês e prepara-se alunos aos cursos de admissão, ginasial, comercial, aceitando-se tambem alunos do curso primario.

Tratar á av. Rio Branco, 710.

CHEVROLET 40 — Vende-se um, em ótimas condições, com placa de aluguel e cota de gasolina. Facilita-se o pagamento. Informações com o sr. Romulo Wanderley

CINEMATOGRAFIA

Conheça seus favoritos

RUTH HUSSEY, que na vida real chama-se Ruth Hussey, nasceu a 30 de outubro de 1913 em Providence, R. I. Tem 1m,61 e pesa 54 quilos. Cabelos castanhos e olhos cinza. Ruth Hussey, é de New England, filha de um joalheiro de Providence e de uma descendente de colonisadores da cidade em que nasceu. Ruth teve uma infancia normal; educou-se nas escolas publicas da sua cidade, tornando-se até editora do jornal "The Tecnical High School Magazine". Depois formou-se no Pembroke College, onde estudou pintura, arquitetura e decoração de interiores, interessando-se tambem pela arte dramática, tendo aparecido em várias peças no "Providence Players", um pequeno grupo teatral. A sua primeira experiencia ante a camara, deu-se em "Labirintos do destino" com Spencer Tracy e Louise Rainer. Seguiram-se depois muitos outros: "Madame X", "Amôr de ida e volta", "Aproveite a mocidade", "Maria Antonieta", "A dansa da primavera", "Honolulú", "Teimosa e bonita", "As mulheres", "A comédia dos acusados", "Bandeirantes do Norte", "Uma mulher original", "O campeão da Liberdade". Para a Paramount filmou "O solar das almas perdidas". A RKO contratou-a para dois filmes: "Mulheres de ninguem", ao lado de Ginger Rogers e Robert Ryan e ultimamente "Inferno no Pacifico", com Pat O' Brien e o mesmo Robert. Ruth Hussey é casada com Robert Longenecker.

"Elizabeth Kenny" promete ser um bélo espetáculo. Rosalind Russell é a "estrela" e David Hempstead, o produtor, enquanto que Jean Renoir, o famoso diretor francês, que recentemente conseguiu um triunfo pessoal com "Esta terra é minha", tem a seu cargo a direção do filme. "Elizabeth Kenny" nos conta a vida da conhecida enfermeira australiana, que descobriu a cura da paralisia infantil.

xxx

"A maldição do sangue de pantéra" (Curse of the cat poeple), repéte o enorme sucesso do tão comentado "Sangue de pantéra"; tem ainda o mesmo elenco, Simone Smon, Kent Smith e Jane Randolph, porém a direção, que no filme anterior fôra de Jacques Tourneur, desta vez está ao cargo de dois diretores, Gunther V. Fritsch e Robert Wisc.

CARTAZ DO DIA

REX — Hoje, em matinée e soirée — CASABLANCA, com Humphrey Bogart.

ROIAL — Hoje, ás 19,"0 — Eddie Cantor em E O ESPETACULO CONTINUA.

JOALHARIA ALENCAR

DE JOÃO ALENCAR

A casa de mais variado sortimento em joias, relogios, pulseiras, bijouterias, artigos de otica e para presentes

Possue oficina propria

Rua Dr. Barata, 205

Rio Grande do Norte NATAL

Galvão, Mesquita & Cia.

FERRAGENS EM GERAL, TINTAS, OLEOS, ARTIGOS SANITARIOS, MATERIAL PARA SANEAMENTO, FERRO PARA CONSTRUÇÃO E EM CHAPA GALVANISADO E PRETO, ETC.

End. Tleg. "GALMES" — Tel. 1.158 — Ruas Dr Barata nº 217 e Cel. José Bonifacio ns. 220 e 212

NATAL — RIO GRANDE DO NORTE

Brasil e Colombia jogarão domingo no Chile

O scratch brasileiro treinou ontem, em Santiago

Preliarão, hoje, argentinos e bolivianos

SANTIAGO, 18 (UP) — Acredita-se que os jogadores brasileiros irão residir na pequena localidade de Puente Alto, situada em plena Cordilheira, a 25 kms. a leste desta capital. Isto porque os dirigentes da seleção brasileira querem manter seus homens estritamente concentrados, afim de assegurar o maior brilho a sua atuação sobretudo contra os uruguaios e argentinos.

No entanto, hoje, á noite, os brasileiros assistirão o jogo entre argentinos e bolivianos.

SANTIAGO, 18 (UP) — Foi fixado o domingo 21 para o encontro entre as equipes do Brasil e da Colombia, segundo informaram os presidentes de ambas as delegações. Nesse dia será realizado apenas um jogo, em virtude do desfile das delegações.

SANTIAGO, 18 (UP) — A equipe brasileira treinou ontem, de forma absolutamente privada no campo Carabineros.

Terça-feira, os chefes da delegação brasileira, visitaram a vizinha localidade El Paso estudando as possibilidades de concentrar ali os jogadores que compõem a equipe brasileira. Até o momento não foi adotada nenhuma decisão definitiva.

SANTIAGO, 18 (UP) — Anuncia-se que nêsses dois dias a Comissão Médica divulgará o comunicado sobre o estado de saude dos jogadores pertencentes ás sete delegações participantes do Campeonato Sul Americano Extra.

MONTEVIDEO, 18 (U. P.) — Em busca de um novo internacional partirá, esta noite, com destino a Buenos Aires, a seleção Uruguaia de Futebol. A delegação é presidida por membros da Junta Diretora da Associação Uruguaia de Futebol que são, o deputado federal Antonio Fusco e Julio Guijarro, tendo como treinador o famoso capitan do esquadrão nacional que representou o Uruguai nas Olimpiadas da Colombia e Amesterdan e no Campeonato Mundial de Montevideo, José Nassazzi.

TOSSES? BRONQUITES
VINHO CREOSOTADO

Tanto os dirigentes como cronistas e torcedores confiam amplamente na vitória do conjunto da camiseta celeste muito embora se tenha criticado a atitude dos seus selecionadores em levar apenas 19 elementos e não 22, sabendo-se que o Campeonato Sul Americano é um torneio de longa duração e que exigirá, frequentes alterações nos quadros disputantes.

Durante os ultimos dias, na realidade não houve concentração o que sómente começará, hoje no momento do embarque com destino a Santiago via Buenos Aires.

A equipe titular realizou ensaios ostentando perfeito estado fisico. Contudo carecem as suas linhas maior entendimento, esperando-se que essa ação conjunta seja conseguida antes da sua estreia.

Hoje, embarcarão apenas 16 elementos os restantes, em numero de 3 não poderão seguir por não terem conseguido a necessária dispensa dos seus respectivos empregos, porém serão substituidos, representando, entretanto, a ausencia daqueles três elementos um enfraquecimento na seleção oriental.

MONTEVIDEO, 18 (U. P.) — Partiu ontem á noite para Buenos Aires a delegação Uruguaia que participará no Campeonato Sul Americano, a qual depois de breve estada naquela capital continuará viagem para Santiago.

SANTIAGO DO CHILE, 18 (UP) — Tanto os argentinos quanto os bolivianos iniciaram uma estrita concentração, preparando-se para o encontro de hoje. Ambas as delegações se encontram alojadas em hoteis da capital, onde permanecerão até a hora do jogo.

Em consequencia de um terremoto que abalou a cidade a altas horas da noite, sofreram momentos de intenso nervosismo. Embora o choque não tivesse maior importancia, os argentinos desceram correndo dos seus dormitórios, no quinto andar, para refugiar-se na Plaba de Armas, enquanto que os bolivianos por sua vez sairam para Alameda Delicia que forma esquina com o hotel.

DIFICIL VITORIA DA F A B

no jogo com o Juventus

O que foi o grande prelio de ontem em homenagem ao O DIARIO

Consoante haviamos amplamente anunciado, realizou-se, ontem, em homenagem a O DIARIO o encontro entre as equipes de volley-ball do "Juventus" e da FAB.

O prélio que alcançou o sucesso com que era esperado, foi bem disputado por ambos os quadros. O conjunto da FAB, entretanto, jogando com mais calma e por isso mêsmo, com mais confiança, logrou vencer o primeiro "set" por 15-10, oferecendo a grande assistencia que compareceu ao "rink" momentos de indesivel satisfação e entusiasmo. O segundo "set" foi ainda melhor disputado chegando o placard no final a apresentar 17-15 favoravel á F. A. B. não obstante, a grande melhoria técnica alcançada nessa fase da peleja pelos rapazes do Juventus. Assim jogando melhor de par com o beneficio constante de muita "chance" os rapazes das nossas forças aereas fizeram jus á vitória por 2-0.

Se assim afirmamos é porque notamos dêsde o inicio do jogo grande igualdade de forças entre os quadros disputantes, sendo o sexteto do Juventus prejudicado quasi sempre pela falta de "dona sorte". E isto em competições de esporte coletivos é um grande fator para a vitória.

Como formaram os quadros:

JUVENTUS: Arlindo, Clemenson, Gonzaga, Jorge, Matoso e Arlindo.

FAB: — Hugo, Augusto, Albuquerque, Pitanga, Moacir e Campêlo.

Lendo o O DIARIO V. S. terá a situação do mundo em suas mãos

ALIANÇA DA BAHIA CAPITALIZAÇÃO S.A.
COMPANHIA BRASILEIRA PARA INCENTIVAR O DESENVOLVIMENTO DA ECONOMIA
SÉDE SOCIAL: BAHIA - CAPITAL SUBSCRITO: CR$ 2.000.000,00
CAPITAL REALIZADO: CR$ 800.000,00

AMORTIZAÇÃO DE DEZEMBRO DE 1944

04.507 12.793 12.426 07.979 00.214

AMORTIZADOS COM 120.000 CRUZEIROS
Sr. Julio Coêlho de Araujo — Fortaleza — CEARA'
AMORTIZADOS COM 60 MIL CRUZEIROS
D. Antoninha de Albuquerque Mendes, para a menor Ofélia — Corumbá — MATO GROSSO
S. Edgar Sá — Fortaleza — CEARA'
Sr. Amilcar Pozzi — CAPITAL FEDERAL — (Liberado)
AMORTIZADOS COM 30 MIL CRUZEIROS
Sr. Ticiano Tumiati — CAPITAL FEDERAL
Srs. Julio Ramalho Cavalcanti e D. Maria Zaira Araujo Cavalcanti — Natal R. GRANDE DO NORTE
Sr. Antonio Joaquim Mesquita — Porto Alegre — R. G. DO SUL — (Liberado)
Sr. Blas F. Torres — Riberalta — REPUBLICA DA BOLIVIA — (Liberado)
— GOVERNO DO ESTADO DO AMAZONAS, em favor de: Escola Premunitória "Bom Pastor", Instituto "Melo Matos", Creche Circulista "Menino Jesus" e "Casa Doutor Fajardo" — Manáos — AMAZONAS — (Liberado)
AMORTIZADOS COM 24 MIL CRUZEIROS
D. Rosaria Brito — CAPITAL FEDERAL
D. Maria Cavaterra — São Paulo — SÃO PAULO
Sr. Nicolino Lya — Araraquara — SÃO PAULO
AMORTIZADOS COM 12 MIL CRUZEIROS
Sr. Vicente Marino — Uberaba — MINAS GERAIS
Sr. Carlos Chamandi Neto — São Paulo — SÃO PAULO
D. Arlinda Talcover — Lins — SÃO PAULO
Sr. Raul Borba Caminha — Porto Alegre — RIO GRANDE DO SUL
Sr. Manoel Ferreira de Melo — Florianopolis — SANTA CATARINA
Sr. Jose Cardoso de Araujo — Salinas — MINAS GERAIS
Sr. Antonio da Silva — CAPITAL FEDERAL
Sr. Urbano Toniolo — Curitiba — PARANA'
Sr. Antonio de Souza Prata — CAPITAL FEDERAL
Sr. Clayton Gomes do Amaral — Curitiba — PARANA'
Dr. Manoel Lobato, p.s.f. Wilma — Belém — PARA'
Sr. Massud Bussada — Bariri — SÃO PAULO — (Liberado)
Sr. Carlos Caretner, p.s.f. Manoel Frederico - Rio Negro - PARANA' - (Liberado)
Sr. Horácio Jacinto de Souza — CAPITAL FEDERAL — (Liberado)
AMORTIZADOS COM 6 MIL CRUZEIROS
Sr. Celso da Silva Saiao, p.s.f. Sergio — CAPITAL FEDERAL
Sr. Plinio Muller Gouveia — (Usina Junqueira) — Coronel Quito — S. PAULO
D. Ida Garraro Santa Lucia — Porto Alegre — RIO GRANDE DO SUL
Sr. Eugenio Garcia Franco — Belo Horizonte — MINAS GERAIS
Sr. Hormindo Cunha, p.s.f. Leny — Jequitinhonha — MINAS GERAIS
D. Joventina Fonseca — Santo Antônio de Jesus — BAHIA
D. Lucinda Barreiro Sardinha — Manáos — AMAZONAS
Sr. Willy Erasmo Kranbauer — p.s.f. Adelaide — Candelária — RIO GRANDE DO SUL — (Liberado)
D. Zita Diniz Silveira — Belo Horizonte — MINAS GERAIS — (Liberado)
Srs. José Antero Gomes e D. Francisca Baute — Campo Belo — MINAS GERAIS — (Liberado)
D. Shirlei Souza Azeredo — Jaguarão — RIO GRANDE DO SUL — (Liberado)
Sr. Jacinto Abitan — CAPITAL FEDERAL — CAPITAL FEDERAL — (Liberado)
Sr. Waldemar Grossman — CAPITAL FEDERAL — (Liberado)
Sr. Jesus Moral — Valença — BAHIA — (Liberado)
Sr. Sidrack Costa, para s.f. Antonio — Penedo — ALAGÔAS — (Liberado)
D. Anisia Galvão — Salvador — BAHIA — (Liberado)
Sr. Manoel Saldanha Maia — S. Luiz — MARANHÃO — (Liberado)
Sr. Manoel Viana Sobrinho, para a Capela de Catuana — Catuana — CEARA' — (Liberado)
O PRO'XIMO SORTEIO REALIZAR-SE-A' EM 30 DE JANEIRO DE 1945
Correspondentes Regionais
CESAR & CIA. LTDA. — RUA CEL. BONIFACIO, 175 — NATAL

"O Melhor Titulo DENTRO DO Melhor Plano PELA Melhor Sociedade de Capitalização"

Precisa-se alugar uma casa que disponha de 15 quartos ou mais, bôa conzinha e instalações sanitarias. Prefere-se que esteja localisada entre a Ribeira e o Grande Ponto.

Paga-se 3000 a 4000 cruzeiros mensais.
Tratar com o proprietario do Hotel Brasil á rua Duque de Caxias, 53.

Edital de Concorrencia

1|3° R.A.A. Ae.

De ordem do Sr. Ten-Cel. Comandante do Grupo acham-se abertas as inscrições aos candidatos a concorrencia para instalação da barbearia do Grupo, que serão encerradas a 25 do corrente.

Os candidatos devem apresentar certificado de reservista, atestado de saude e idoneidade. Para maiorse esclarecimentos procurar o Almoxarife da Unidade.

Raul Vieira de Castro — Asp. Of. — Almoxarife.

BARALHOS
139
Campista.
recebeu JOÃO RODRIGUES BARBOSA
Preços especiais para revendedores
Remessa pelo Reembolso do Correio para o interior do Estado
Av. Tavares de Lira, 43

Perdidos e Achados

Encontra-se na gerencia deste vespertino, uma caderneta de Contribuições pertencentes ao sr. Erasmo Euzebio da Silva.

Seja fiel ao jornal que lhe é fiel "O DIARIO"

REX--HOJE
Matinée e Soirée — Cr$ 4,40 e 3,30
Um eterno romance transcorrido na cidade onde as mulheres juravam amôr em todos os idiomas !
CASABLANCA
(Impróprio até 10 anos)
HUMPHREY BOGART — INGRID BERGMAN
Complemento: JORNAL e CINE JORNAL BRASILEIRO

ROIAL—HOJE
EDDIE CANTOR na melhor comédia revista
E o Espetaculo Continua
(Aprovado)
Complemento:
Esporte em Marcha.

Transformada em agencia postal telegrafica a agencia postal do Alecrim

Um grande beneficio para o populoso bairro proletario.

Por comunicação do sr. Diretor Geral dos Correios e Telegráfos, recebida hoje pelo Dr. Carlos Alberto Sá de Pinho, operoso Diretor Regional da mesma Repartição neste Estado, podemos informar ao publico, em primeira mão e com toda segurança, que a Agencia Postal do Alecrim acaba de ser transformada em Agencia Postal-Telegráfica, o que representa uma maior amplitude daqueles serviços ao populoso bairro.

A noticia além de despertar o contentamento geral da nossa população, é particularmente grata a O DIARIO porque foi este jornal quem teve a primazia de sugerir ao sr. Diretor Regional a necessidade daquela medida. Habituado a acatar com expontaneidade quaisquer ideias que visam o bem estar da coletividade, o Dr. Carlos Alberto Sá de Pinho imediatamente acolheu a nossa sugestão e não descançou enquanto não fôsse a mesma concretizada, como vem de acontecer.

Este e outros beneficios que o operoso Diretor Regional dos Correios e Telegrafos tem conseguido para o Rio Grande do Norte, antes de assumir identicas funções na Baia, para onde foi designado como um justo premio aos seus meritos de administrador, eleva-o cada vez mais no conceito do nosso povo e torna imperecivel a sua passagem entre nós.

Felicitamos o Dr. Carlos Alberto Sá de Pinho pelo êxito de suas providencias e nos congratulamos com o novo de nossa terra pela instalação definitiva da Agencia Postal-Telegrafica do Alecrim.

O DIÁRIO

Propriedade da Emprêsa "O DIARIO" Ltda.

NATAL — Quinta-feira, 18 de Janeiro de 1945

Vitimada por uma intoxicação de Leite

A criança estava bem e morreu instantaneamente

Em Santa Cruz aconteceu ontem um fáto verdadeiramente lamentavel. Devido a uma intoxicação de leite suspeito, faleceu instantaneamente uma criança forte e sadia, que até bem poucas hóras antes se mostrava disposta e alegre. Trata-se do menino Humberto, filho do casal sr. Francisco Queiroz-D. Almerinda Queiroz. Duas irmãs menores da pequena vitima tambem sofreram igual intoxicação, estando, entretanto, fóra de perigo. Aproxima-se, como é sabido, a época em que o leite, originário de estabulos onde nem sempre se guarda a necessária higiene, deve ser fiscalizado com o máximo cuidado.

O deploravel fato ocorrido em Santa Cruz, deve servir, pois, de advertencia aos pais que adquirem leite de procedencia duvidosa e dão aos seus filhos esse alimento, sem o menor exame.

A festa da Gratidão

A praia da Areia Preta, será, amanhã, palco de exibição de uma linda noite patriotica promovida pela Liga de Defesa Nacional, em beneficio das familias dos Expedicionários brasileiros que nos campos europeus, prestam seus serviços á causa da Democracia. "A Festa da Gratidão" nasceu da feliz iniciativa de um grupo de senhoras e senhoritas da sociedade natalense e certamente alcançará absoluto êxito.

O baile, para cujo brilhantismo foi contratada a orquestra do maestro Paulo Lira, promete ser a nota elegante daquele tentamen promovido em favor dos nossos patricios, cujas familias padecem o desconforto de sua ausencia e a saudade de seu convivio.

Nesta solenidade que se auspicia das mais elegantes, terá lugar o concurso para a escolha da madrinha do nosso soldado Expedicionário. Reina grande interesse por parte de nossa "elite", pela realização de tão proveitosa iniciativa.

A comissão encarregada de organizar o programa, racebeu contribuições das seguintes firmas desta praça: Viana & Cia.; Ismael Pereira; Relojoaria Brasil; Casa Farache; Relojoaria Alencar e Grande Hotel.

Conjunto Teatral Potiguar

Será reprisada na proxima terça-feira 23, no Teatro Carlos Gomes a alta comedia "Quando o amor renasce" da autoria do poeta Jaime dos G. Vanderlei, pelo Conjunto Teatral Potiguar, afim de atender aos sequentes pedidos de familias de nossa sociedade.

Em virtude de não ser possivel a representação desta comedia em matinée por motivos justificados, a diretoria do Conjunto resolveu, apresenta-la em 2ª recita a preços populares, sendo os ingressos de camarote vendidos a Cr$ .. 25,00 e de poltronas a Cr$ 5,00.

Em mãos do maestro Alcides Cico, diretor do Teatro, se encontra uma lista de pedidos de reserva de localidades, e os interessados poderão a procurar para tal fim no gabinete da Diretoria do "Carlos Gomes".

O recital de Oriano de Almeida

NO DIA 22, A'S 21 HORAS

Vem sendo esperado com viva expectativa o próximo e anunciado concerto do grande pianista brasileiro Oriano de Almeida, que se realizará no dia 22 do corrente, segunda-feira, ás 21 horas.

Esse recital de Oriano de Almeida será dedicado á sociedade natalense e tudo indica que o mesmo será coroado de completo êxito.

Os ingressos, que vem tendo grande procura, poderão ainda ser encontrados na Secretaria do Teatro, na Casa Carlos Lamas e no Instituto de Musica.

O compromisso de oficiais medicos da Reserva do Exercito

No Quartel General do Destacamento de Natal realizar-se-á, no proximo dia 22, ás 14 horas a celebração da cerimonia do compromisso dos oficiais médicos da Reserva do Exército, que se submeteram a estagio nas diversas unidades aqui aquarteladas.

A solenidade será presidida pelo General Mario Ramos, comandante do Destacamento de Natal e com a presença de representantes dos Corpos, Repartições e Estabelecimentos do Destacamento.

Prestarão o compromisso regulamentar de Oficiais da Reserva os seguintes 2º tenentes médicos:

Drs. Aderson Dutra de Almeida, Antenor Vilar de Lemos, Carlos Alberto Passos, Creso Bezerra de Mélo, Esmeraldo Homem de Siqueira, Euclides Fernandes Gurjão, Joaquim Etelvino da Cunha, Odilon Guedes da Silva, Pedro Segundo Soares de Araujo, Paulo Pinheiro Galvão, Rui de Medeiros Mariz e Vital Cartoxo Rolim.

Aero Clube do Rio G. do Norte

A Diretoria do Aero Clube do Rio Grande do Norte, reunida em sessão de 8 do corrente tomou as deliberações abaixo, tornadas publicas para conhecimento dos senhores associados:

a) considerar convidados de honra á todas as festas do Clube, aos senhores general Mario Ramos, comandante do Destacamento de Natal, Almirante Ari Parreiras, comandante da Base Naval de Natal, senhor comandante da Base Aérea de Natal e Dr. José Augusto Varela, prefeito da Capital.

b) publicar as resoluções da diretoria além de no jornal A Republica, tambem no jornal O DIARIO e na Radio Educadora de Natal;

c) aceitar propostas de novos socios, antes do Carnaval, somente até o dia 5 de fevereiro próximo;

d) fixar em Cr$ 130,00 o preço da reserva de mesas para os 4 bailes de Carnaval, com direito a 4 lugares e marcar o inicio da reserva das mesmas para o

e) deetrminar que o sócio só terá direito a reserva de uma mesa, que será efetuada mediante a apresentação da Carteira Social, com o recibo nº 2;

f) publicar uma nota oficial do Clube aceitando propostas para ornamentação da séde, para as festas do Carnaval, até o dia 23 do corrente.

Foram ainda ventilados outros assuntos, aceitas propostas de novos socios e despachado o expediente.

NOTA: — Reproduzido por ter saido com incorreções.

A conferencia do dr. Manuel Vilaça

Realisa-se hoje, ás 19,30, na séde do Instituto Historico, á rua da Conceição, a conferencia do ilustre especialista conterraneo, dr. Manuel Vilaça, sob o têma: — O Departamento Nacional da Criança e o problema da maternidade e da infancia no Brasil".

Pela importancia do assunto e brilho do seu expositor, auspicia-se para essa conferencia um grande comparecimento

Dr. VILLAÇA
MEDICO DE CRIANÇAS
Reiniciou sua clinica
Cons: Rua Ulisses Caldas 88 — 1º
Residencia: Av. Hermes da Fonseca, 1015
——:-- Tirol --:——

VENDE-SE
Os ARMAZENS á rua 15 de Novembro nºs ——:-- 138 a 148 --:——
Uma grande CASA no melhor ponto da praia de Areia Prêta
TERRENOS á rua Assu', proximo ao mercado e ao Ateneu do Tyrol
A tratar na rua Ulisses Caldas, 114 — Fone 1253

AVISO
Dr. Manoel Vitorino avisa aos seus clientes e amigos que tendo viajado a Recife, dentro de breves dias reiniciará a sua clinica especializada

MADEIRAS DO PARA'
Acaba de chegar pelo ultimo vapôr uma grande partida de taboado de FREIJO' e CEDRO, pranchetas, barrotes, reguas para moveis, etc., que está sendo vendida á preços excepcionais. Para revendedores faz-se descontos especiais.
Tratar com o agente — J. GOMES DE OLIVEIRA — Av. Tavares de Lira, 41 — Telefone, 1130 — ou no Posto de Vendas, á Rua Almino Afonso, 65 — Ribeira

REX-a partir de sabado em soirée

O filme profetico de nossa era!

Ninguem escapará ao castigo

(None Shall Escape)

A guerra terminou. Como fôra prometido, os criminosos de guerra foram levados ao teatro de seus crimes para serem julgados. Em verdade como prometeram os nossos lideres. Cr$ 4,40 — 3,30

NINGUEM ESCAPARA' AO CASTIGO

LONDRES-19-(UP)O parlamentar Bevan, falando, hoje, na Camara dos Comuns, dirigiu um violento ataque a Churchill, afirmando, ao referenciar o caso grego, que "não ha politico tão capaz de truncar os fatos como o Premier".

O DIÁRIO

Propriedade da Emprêsa "O DIARIO" Ltda.

NATAL — RIO GRANDE DO NORTE — BRASIL

Secretário: Djalma Maranhão — Vespertino Independente — Gerente: Durval Paiva Filho

ANO VI — NATAL — R. G. N. — Sexta-feira, 19 de Janeiro de 1945 — Nº 929

Afundados 958 navios japoneses

desde o inicio da guerra

LONDRES, 19 (UP) — O Departamento da Marinha Norte-Americana anunciou que os submarinos dos EE. UU. afundaram mais vinte e quatro navios japoneses, inclusive um destroier, três navios de escolta, três transportes, cinco navios tanks e doze navios cargueiros perfazendo um total de novecentos e cinquenta e oito navios japoneses que foram afundados por submarinos, desde o inicio da guerra contra o Japão.

As perdas americanas

WASHINGTON, 19 (BNS) — O Secretario da EE.UU., sr. Estimson, falando aos jornalistas, declarou que as perdas norte-americanas, na frente ocidental, durante o mês de Dezembro, foram de dez mil e quatrocentos e dezenove mortos, quarenta e três mil e quinhentos e cincoenta e quatro feridos e vinte mil quinheitos e quinze desaparecidos e as perdas nazistas, durante o mesmo periodo, foram cerca de cento e dez a cento e trinta mil, inclusive cincoenta mil prisioneiros.

..CONDECORADO UM AVIADOR BRASILEIRO

LONDRES, 19 (UP) — O Ministerio do Ar informou, hoje, ter concedido o "Distinguished Flyn Cross" ao oficial de vôo Eric Richard Oliver, natural de São Paulo no Brasil.

A citação diz: "Oliver demonstrou superior fortaleza, coragem e devoção ao dever", durante as operações contra o inimigo, que foram cumpridas.

Oliver alistou-se em ... 1942.

Foi treinado numa esquadra e comissionado o ano passado.

Edição hoje
Cr$ 0,40

Budapest está sendo reduzida a escombros

LONDRES, 19 (UP) — O comentarista Von Hammer admite a evacuação da "cabeça de ponte" na parte oriental de Budapest, ou seja do bairro de Pest.

Budapest está reduzida a escombros pela artilharia e aviação russas, diz Von Hammer.

A famosa avenida que margeia o Danubio é, agora uma sucessão de ruinas. O belissimo edificio do Parlamento está, seriamente, danificado.

Mas, como ficha de consolação a D.N.B. afirma que ao norte do Danubio um grande contingente russo foi cercado pelos alemães.

Irromperam em Rosario

NO GOLFO DE LINGAYEN, 19 (UP) — As forças norte-americanas, apoiadas pelo fogo dos navios de guerra, irromperam, nos suburbios de Rosario.

A ocupação dessa localidade virá bloquear a unica rodovia, pela qual as tropas japonesas, da região de Baguio, poderiam tentar contra-atacar o flanco norte-americano.

Transferencia do sub-secretario

BUENOS AIRES, 19 (UP) — O jornal "Noticias Gráficas" informou que se admite a possibilidade duma transferencia do sub-secretario das relações exteriores.

Se tal fato, verificar-se o atual conselheiro da embaixada argentina no Brasil, Raul Mingone, substituirá o atual sub-secretario sr. Ibarra Garcia.

O DIARIO

Encarrega-se de serviços tipográficos em geral, usando maquina "Linotipo".

Avanço relampago dos russos

Os sovieticos penetraram em Lodz

Luta se nas ruas de Cracovia--Recuam os alemães na Eslovaquia--Breslam o proximo objetivo--Invasão da Silesia

LONDRES, 19 (UP) — Os russos já conseguiram penetrar na cidade de Lodz, a segunda em importancia, da Polonia, mas, foram, inicialmente, detidos.

Essa é a noticia dada pelo comentarista Von Hammer da propria agencia alemã D.N.B. O correspondente anuncia, tambem, que se travam encarniçadas lutas nas ruas de Cracovia, especialmente, na parte noroeste da cidade.

As ultimas informações oficiais de Moscou, ainda, colocavam as forças sovieticas a quarenta quilometros de Lodz e a mais de um quilometro de Cracovia.

Mas, as cifras do comunicado russo se referem muito ao dia anterior e é, perfeitamente natural, que o avanço relampago já tenha levado as forças libertadoras até aquelas duas cidades.

LONDRES, 19 (UP) — Chega a noticia dum novo recuo alemão na frente russa! A agencia Transocean anuncia que nestas ultimas vinte e quatro horas as forças alemães na Eslovaquia Oriental, bateram em retirada, devido aos acontecimentos militares.

Para explicar melhor esse recuo a agencia nazista emprega uma formula complicada, dizendo que "as tropas distanciaram-se para oeste de acordo com os planos".

LONDRES, 19 (UP) — Tambem na Prussia Oriental prossegue o avanço russo, segundo confessa ainda a D.N.B.

Depois de afirmar que todos os tanks na região froiteiriça foram repelidos a agencia nazista admite, entretanto, que poderosas forças de tanks estão atacando a oeste de Pilljalenn, e, conseguiram penetrar, profundamente, nas linhas alemãs da area de Breiten Stein.

LONDRES, 19 (UP) — Segundo informam de Moscou para o "Exchange Telegraph", noticias não confirmadas, dizem que o Exercito Russo já invadiu a Silesia e está em marcha sobre a cidade de Oppeln, a trinta quilometros além da fronteira.

LONDRES, 19 (UP) — Violentissima batalha é travada entre os alemães e os russos, entre Lodz e o Vistula, informou a D.N.B.

LONDRES, 19 (UP) — Breslau, o grande centro industrial, será o primeiro objetivo russo, dentro das fronteiras alemãs, e, foi bombardeada, ontem, pela aviação sovietica.

Quem dá a noticia é ainda uma fonte nazista, a agencia Transocean.

Segundo noticias chegadas de Estocolmo, reina grande panico em Breslau, onde milhares de refugiados, vindos das zonas ocidentais, estão acampados nas ruas.

LONDRES, 19 (UP) — Informações difundidas pela radio de Paris indicam que as forças do general Rokossovsky chegaram a Linde, na Prussia Oriental.

Ao mesmo tempo, aquela difusora assinala que em Breslau reina intenso panico, indicando sua informação da base de noticias, procedentes de Estocolmo.

Acrescenta a radio de Paris que as ruas de Breslau estão servindo de zona de acampamento de milhares de refugiados que abandonaram a região fronteiriça.



Em aditamento aos deveres do escritorio ele tambem ajuda 2 dias por semana como piloto de bombardeiro

S. SALVADOR-19-(UP)Num pleito realizado em completa ordem, foi eleito presidente da Republica do Salvador o general Salvador Castaneda Castro que obteve um total de 312.754 votos

Livros e Autores

Alvamar Furtado de MENDONÇA

O movimento editorial no Brasil tem-se tornado ultimamente bastante animador. Em quasi todas as grandes cidades do país têm surgido muitas editoras que concorrem para fortalecer e divulgar a nossa cultura. Não só autores brasileiros como tambem os extrangeiros, se bem que algumas vezes em pessimas traduções, têm se espalhado por todos os recantos do país consolidando a unidade da inteligencia nacional. Entre essas editoras recentes destaca-se pela selecção de suas publicações a **Editorial Vitória** que tem lançado ao publico brasileiro obras de reconhecido valor literario. Destacam-se os trabalhos de Dickens, Ehrenburg e Maximo Gorki, e um numero consideravel de novos livros que se anunciam para breve, uma autobiografia do americano Langston Hughes — **O Imenso Mar**, em que esse extraordinario poeta negro se apresentará ao publico brasileiro com todo o vigor de sua existencia de aventureiro e de sua poesia humana e revoluciosária; as cronicas de Sthendal e um novo livro de Osvaldo Alves — **Uma Voz na Enseada.**

Ultimamente, surgiu nas livrarias de Natal mais um livro de Mahimo Gorki — O ESPIÃO. Mais essa oportunidade se nos apresenta para um contacto com esse escritor russo que pode ser considerado um dos mais altos pontos da literatura eslava. Gorki foi o interprete corajoso dos simples e oprimidos, foi a voz legitima da liberdade, da revolta contra a autocracia russa. Ninguem combateu como Gorki, com a sua existencia consumida pela tuberculose e pela opressão, exilado e respirando o ar cloacal das prisões tsaristas. Jamais esqueceu as necessidades do povo, gritando pelo direito do homem á liberdade e á dignidade da vida.

Ele lutou muito por um mundo mais digno, revelando os seus idéais através de seus personagens que formam uma legião de seres palpitantes de vida e humanidade que enchem os espiritos dos seus leitores de esperança na redenção do homem.

Afinal se encontra diante de nossas possibilidades mais essa obra do grande escritor russo — O ESPIÃO, da **Editorial Vitória.**

xxx

A COLEÇÃO CADERNO AZUL, dirigida por Sergio Milliet, De Placido e Silva e Luis Martins, **Editora Guaira Limitada,** apresentou o seu numero 18, PORTA ABERTA, de Alvaro Moreyra.

Nenhuma iniciativa mais justa e oportuna do que essa da Editora de Curitiba. Todos nós admiramos Alvaro Moreyra. As suas crônicas magnificas pelo lirismo e pelo **humour** espalhadas por um sem numeró de revistas e jornais, se encontram reunidas nesse CADERNO. Tornando possivel de uma só leitura as melhores crônicas desse intelectual antifascista, que jamais deixou de externar a sua simpatia pela alegria do quotidiano e essa sua "ternura de tio pobre" pelas coisas simples e liricas da existencia. Sabemos que a multidão de cronistas é imensa, mas sabemos tambem que nesse dificil gênero de literatura poucos são os que conseguem agradar. No Brasil temos um Joel Silveira, um Rubem Braga, um Genolino Amado, um Alvaro Moreyra com seu estilo próprio e o seu jeito complacente de olhar e comentar os fatos da vida. Sem esquecer que essa complacencia nunca se aplica a estupidez e a violencia dos regimens de camisas coloridas. Para isso ele tem a vergastada de sua ironia e o destemor do seu combate.

Herculano Mendonça

REPRESENTAÇÕES E CONTA PROPRIA

Dispõe para entrega imediata a aguardente "MOCOTOLINA" e compensado de PINHO, CEDRO e fôlhas de IMBUIA.

Trav. Venesuela, 35 — primeiro andar
Teleg. "MENDONÇA" — C. Postal, 47 — Natal

Vende-se a casa

á Av. Rodrigues Alves, nº 546. Quatro quartos, duas salas, dois gabinetes sanitarios, banheiros e amplo terrasse. Terreno de 15 x 50. Tratar na Agro Construtora Ltda., a Rua do Norte.

Bonus de Guerra
COMPRA-SE
Frei Miguelinho, 58 — 1º andar

Oportunidades

VENDE-SE por preço de ocasião, um otimo moinho para caldo de cana e uma luz fluorescente solar. A tratar na Frei Miguelinho, 99, Edificio São José.

IMPUREZAS DO SANGUE
ELIXIR DE NOGUEIRA
(SILVEIRA)

DOS JORNAIS

INVERNO E POLITICA

A coletividade não tem impaciencias de natureza partidaria, até mesmo porque os partidos continuam dissolvidos, e quando forem restabelecidos, se o forem, tambem não teremos divergencias por emulações que não visem o bem publico e o fortalecimento politico do Estado por uma unidade de pensamento e de ação que sempre nortearam a nossa conduta desde a proclamação da Republica até hoje. Este é o pensamento dos homens prestigiosos do Estado, aqueles que podem falar como forças ativas e propulsoras do bem comum. Dentre estas vozes a mais autorisada é, certamente, a do sr. General Fernandes Dantas, que na hora oportuna se fará ouvir para a solução adequada de uma politica que terá de se fazer por um consenso de vontades bastante expressivas para que mereçam o beneplacito de todos. Sempre tive como norma de conduta partidaria, não perturbar deliberações desta ordem com as minhas prevenções de ordem pessoal.

. . . . . .

Já percorri um longo caminho na vida terrena e por ventura maior na vida publica, dada a extensão dos cincoenta anos vividos para o serviço da Nação. Na minha mocidade nunca pleitiei por ambições, ainda que fossem por ventura legitima. Tudo que tive devo inicialmente á generosidade do dr. Pedro Velho, e no decorrer do tempo ao meu Partido Velho, nada pleiteio, sinão vêr a minha terra feliz e tranquila. Préso, porém, bastante sua dignidade para esquece-la e não lhe pagar tudo o que ela me deu, em honra e bem querer, fugindo ao dever de servi-la, como a servi em 1935, pobre e doente, mas com o destemor que aos 72 anos ainda não arrefeceu nem arrefecerá. Tanto quanto eu e talvez mais do que eu, preza e vela por esta dignidade, o General Fernandes Dantas, a quem nesta hora estão confiados os nossos destinos, irmanados e confundidos no mesmo ideal de liberdade e democracia. Mais do que um Partido, o que hoje reune e irmana todos os norte-riograndenses são as velhas afeições de companheiros que lutaram por ideais comuns e que teem sobre vivido aos que o defenderam no passado e continuam a ser os guias espirituais de todos nós a quem o servilismo repugna e contra o qual por tantas vezes temos combatido como homens livres que queremos ser.

Trecho de um artigo do sr. Eloi de Souza na "A Republica" de hoje.

TOSSES? BRONQUITES
VINHO CREOSOTADO

Djalma Maranhão

avisa ao comercio e ao publico em geral

que no proximo mes reinstalará a

Tipografia Comercial

um dos mais antigos e bem aparelhados estabelecimentos graficos do Estado

Tipagem variada - Confecção esmerada - Serviços garantidos

ESCRITORIO COMERCIAL

Secção de Representações, Consignações e Conta Propria | **Secção de Publicidade — Correspondente de agencias telegraficas (nacionais e estrangeiras)** | **Secção de Informações, Estatisticas e Corretagens**

DISTRIBUIÇÃO DE REVISTAS E JORNAIS

CONTRATOS DE ANUNCIO

Rua Frei Miguelinho, 115 **NATAL**

52v

Sociedade

ANIVERSARIOS

HOJE

Senhores

Assinala a data que passa hoje o aniversario natalicio do sr. Silvino Dantas, contador da Delegacia Fiscal deste Estado e figura de destaque na sociedade natalense.

— Completa anos hoje o sr. Clovis Lira, apreciado musicista conterraneo.

— A data de hoje marca o aniversario natalicio do 1º tte. José Alves de Morais, oficial do Exercito Nacional, servindo no 16º R. I. sediado nesta cidade.

— Transcorre hoje o aniversario do sr. Jeronimo Cabral, prefeito de Goianinha, em cuja sociedade gosa de grande conceito. O operoso edil, que muito ha feito pelo municipio que administra, receberá, por certo, de seus amigos, manifestações de apreço por este grato evento.

Senhoritas

Deflue na efemeride de hoje a festa aniversaria da srta. Arilda Torres Veiga, filha do sr. Artur Veiga, funcionario de categoria da Prefeitura de Natal, e distingui da aluna do Colegio da Imaculada Conceição.

Senhoras

Transflue na data de hoje a festa aniversaria da sra. Alvina dos Santos Lima, esposa do sr. Santos Lima, funcionario de categoria da Estrada de Ferro Central do Rio G. do Norte.

NASCIMENTOS

Acha-se alegrado o lar do sr. José Concentino e sua esposa sra. Eline Bichão Concentino, por motivo do nascimento de uma sua filhinha que recebeu o nome de Paula Francineti.

BARALHOS
139
Campista.
recebeu JOÃO RODRIGUES BARBOSA
Preços especiais para revendedores
Remessa pelo Reembolso do Correio para o interior do Estado
Av. Tavares de Lira, 43

SINDICATO DOS CONDUTORES DE VEICULOS RODOVIARIOS, NO ESTADO DO RIO GRANDE DO NORTE

O Snr. Herminio Candido de Araujo, presidente em exercicio do Sindicato dos Condutores de Veiculos, acaba de ser eleito em assembléia geral para representar o mencionado orgão no Plenário da Federação Nacional dos Condutores de Veiculos Rodoviarios, a realizar-se na capital da Republica, ainda este mês.

Em virtude dessa eleição foi o referido senhor afastado temporariamente das funções de presidente sendo substituido pelo sr. Antonio Secundo Sobrinho.

BRASIL CLUBE

NOTAS OFICIAIS

1ª

A Diretoria do "Brasil Clube" convoca o seu quadro social para uma reunião quinta-feira, 18 do corrente, ás 19 horas, em sua séde social, para tratar de assuntos urgentes.

2ª

A Diretoria do "Brasil Clube" proibe terminantemente o ingresso em sua séde social de senhorinhas que não se fizerem acompanhar de sócios ou familias dos mesmos.

3ª

A diretoria do "Brasil Clube", avisa aos seus associados que no próximo sábado, dia 20, realizará em sua sede social, um baile como primeiro grito do "Carnaval" de 1945, dedicado aos seus associados e exmas. familias.

NOTA: — Servirá como ingresso o recibo nº 1.

A partir do dia 18 das 19 ás 21 horas na Secretaria do Clube, atenderá as solicitações de reserva de mesa. (

Augusto Salvador Trindade — 1º Secretario.

JOAQUIM ALENCAR
DR. JOÃO ALENCAR
A casa de mais variado sortimento em joias, relogios, pulseiras, bijouterias, artigos de otica e para presentes
Possue oficina propria
Rua Dr. Barata, 208
Rio Grande do Norte NATAL

Noticiario do País

pela AGENCIA NACIONAL

Repressão dos abusos contra a economia popular

S. PAULO, 19 — Com o objetivo de intensificar a repressão aos abusos contra a economia popular, o DASP acaba de instituir um serviço especial de fiscalização, com um pessoal hábil e capaz de indicar a situação extra dos generos disponiveis para o abastecimento da população, impedindo a retenção de outras manobras.

Segundo apuramos, além dos elementos de policia, já foi designado uma autoridade para agir, junto ao novo serviço, afim de que a fiscalizaçao se torne mais eficiente possível.

Preso celebre ladrão

RIO, 19 — O ladrão Valdomiro Silvino, havia três anos, vinha roubando, sem que a policia tivesse conhecimento, tendo feito 40 assaltos. Isto enquanto agia só. Foi preso, quando se juntou com outros para levar a cabo sua macabra missão.

Acusou o proprio marido

RIO, 19 — A sra. Gilda Morais Romero acusou seu marido João Pedro Romero que pretende incendiá-la, tendo feito disso queixa á policia.

Arribou na Guanabara o "Rui Dulce"

RIO, 19 — Em virtude de um oficial de bordo ter adoecido, gravemente, arribou na Guanabara o navio argentino **Rio Dulce** da frota mercante que leva uma carga da Argentina para os Estados Unidos.

Inscritos no concurso da Escola Nacional de Engenharia

RIO, 19 — Os professores Milton Paranhos Fontenele e Antonio Alves Noronha estão inscritos no concurso para o cargo de catedratico de potes de grandes estruturas metalicas e de concreto armado, da Escola Nacional de Engenharia, o qual se inicia hoje.

Panico no mercado de pedras preciosas

RIO, 19 (AN) — Está ocorrendo tremendo panico no mercado de pedras preciosas, especialmente o diamante. Após lucros fabulosos em 1942, 1943 e meiados de 1944, o comércio de pedras preciosas e semi-preciosas começou a se aproximar de uma tremenda debacle.

Os Estados Unidos compraram a preços elevadissimos, todas as pedras que lhe foram oferecidas. Animados por tais negócios, os compradores voltaram aos garimpos e fizeram grandes transações. Mas agora, os mercados ianques não se mostram mais interessados nessas compras. Tendo organizado estoques fabulósos, impõem agora preços que estão numa média de 50% de inferioridade sobre os preços anteriores.

Em face disso, o comércio de pedras preciosas e semi-preciosas, estão ás portas de um "crach" esperando-se a cada momento a intervenção do governo.

O espião injuriava o Brasil

PORTO ALEGRE, 19 (AN) — A policia vai enviar ao Tribunal de Segurança Nacional, um processo instaurado contra o sudito alemão Augusto Eduardo Julius, empregado numa fábrica situada no rio Grabal, acusado de injuriar as nossas autoridades e o Brasil, em cartas que habitualmente, enviava a um seu irmão, preso em um campo de concentração dos Estados Unidos.

Suas cartas encerravam injurias de toda sorte, em linguagem apaixonada. Chamado á policia, Julius nada negou. Ao contrário, ainda exibiu o rascunho de uma carta a lapis, onde se continham ataques deprimentes ás nossas autoridades.

Julius pertencia á Frente Alemã do Trabalho, havendo desconfianças de atividades como espião.

Os britanicos avançaram

COM OS BRITANICOS NA FRENTE OCIDENTAL, 18 (UP) — De Ronald Clark — As forças britanicas avançaram três a quatro jardas em uma frente de uns dois kms., situada ao norte de Sittard.

O ataque da força inglesa está sendo ampliado.

Lendo o O DIARIO V. S. terá a situação do mundo em suas mãos

A PARTIR DO DIA 20!

Pedro Teixeira de Souza,

estabelecido com "A NOVA FLORESTA", á Rua Amaro Barreto nº 1342 (Alecrim), pretendendo mudar o seu ramo de negocio, vende por preços de liquidação tecidos, calçados e miudesas em geral!

Vêr para crêr!

Preços colossais e artigos para todas as bolsas!

FERNANDES & CIA.

Endereço Telegráfico
FERNADIA
Fone: 1649
Cx. Postal, 50

Av. Tav. de Lira, 32
DEPOSITO
Trav. Venezuela, 31
NATAL

PEÇAS E ACESSORIOS PARA TODOS OS TIPOS DE CARRO ...

PNEUS — BATERIAS — OLEOS E GRAXAS, ETC.

Tudo pelos menores préços da praça

Fixados tempo e lugar para o encontro do grande Trio

WASHINGTON, 18 (A. N.) — O presidente Rosovelt indicou, de maneira definitiva, que já foram fixados tempo e lugar para o encontro do Grande Trio e que estava a ponto de ir se avistar com Churchill e Stalin.

Até que o encontro se dê, as questões levantadas no Congresso, pela criação de um Conselho provisorio das Nações Unidas, terão de ser adiadas.

O presidente indicou que a reunião se realizará em absoluto sigilo.

Interpelado sobre se o Secretario de Estado Stettinius o acompanharia ao encontro, Roosevelt declarou que todos saberiam quem iria á reunião — depois que esta terminasse.

O presidente declinou de comentar as noticias de que a reunião do Grande Trio poderia ser aumentada com a inclusão do general de Gaulle.

AGUARDENTE?
"OLHO D'AGUA"
(Examinada e Aprovada pelo Laboratorio Bromatologico do Rio de Janeiro)
Saboroso Aperitivo para o mais exigente paladar
Peça Sempre — OLHO D'AGUA
Fabricada e Engarrafada por:
JOÃO BERCKMANS DANTAS

O BRASIL NA GUERRA

ALUISIO FURTADO

Os constantes insultos alemães a nossa Patria, atacando e afundando barbaramente as nossas naus indefesas, levaram-na a dar um certeiro passo que foi a nossa entrada na guerra ao lado dos sães ideais de liberdade, de paz e de fraternidade contra o nazi-nipo-fascismo-integralismo que os desejava exterminar para, miseravelmente, plantar a semente do desespero, da escravidão, do terror e da discordia.

Os nossos navios, viajando em aguas brasileiras sentiam-se despreocupados, pois, a nossa politica sempre tem sido a de bôa vizinhança, de auxilio, quando necessario for, aos nossos irmãos da America, de leadade e fraternidade com todos os povos do Universo. Não havia motivos para que os alemães, traiçoeiramente, se vingassem de nós. Mas, de subito, no silencio horripilante da noite, quer nos tempestuosos mares da Europa, quer nas nossas costas, sem escolher lugar nem hora, aparecia, mal intencionado, o demonio nazista, encarnado numa terrivel e mortifera arma moderna: O SUBMARINO. Perguntar-se-á então.

Qual o motivo de tamanha estupidez?

Para que?

O silencio ainda hoje perdura intraduzivel. Não havia motivos justificaveis para tal atitude. Milhares e milhares de brasileiros têm como tumulo o fundo dos mares, entre estes, velhos, mulheres e crianças. Não havia tambem nenhum indicio de que iriamos combatê-los, pois, toda a America gosava um periodo de relativa tranquilidade. Não deixavamos, no entanto, de sentirmo-nos profundamente, com os sofrimentos horriveis a que estavam sendo sujeitos os pequenos povos na Europa. Mas, finalmente, eles não nos haviam aborrecido ainda; não estavamos em guerra contra os terriveis "ultrajadores" das liberdades que tantas lágrimas têm feito derramar, tantos sofrimentos e tristezas têm causado a pobre humanidade.

Cada dia, a cada momento, tornava-se necessária a nossa entrada na guerra. Não podíamos nem deviamos suportar tais afrontas por largo espaço de tempo. Os asseclas de Hitler zombavam, sarcasticamente da hora terrivel em que milhares de brasileiros submergiam para sempre, soltando gritos angustiosos.

Meses passavam-se. Em cada coração dos filhos da terra de Santa Cruz, formava-se, a cada torpedeamento, a massa solida do desejo de lutar, de combater sem treguas, de vitoriar definitivamente sobre o inimigo. E assim aconteceu. Nossos irmãos, tendo como guia, como encorajador nas horas de luta o Pavilhão Nacional, partiram para lutar nos frios campos de combate da Europa, onde desempenham atualmente uma missão sublime que honra não só os brasileiros do presente como honrará, talvês mais do que a nós, aos brasileiros do futuro. Esse grande feito de nossos irmãos gravar-se-á para sempre nas páginas brilhantes da nossa historia, colecionadas, uma a uma, com heroismo, com bravura levada ao extremo, desde os nossos antepassados até os homens do presente. A nossa poderosa fibra combativa foi posta a vista primeiramente na guerra do Paraguai, antes da nossa liberdade como Colonia de Portugal e noutras lutas como as dos Mascates e Emboabas em que os filhos da terra jovem sempre vitoriavam, e, agora, frente aos alemães, cabe-nos relembrar o passado, chicotear sem piedade os causadores dessa terrivel conflagração.

Mas, a Providencia Divina não falha. O criador do fascismo, o famigerado Mussolini, ja foi derrotado. Seus Exércitos espezinhados. Os italianos sofreram o necessario para não se deixarem mais seduzir por falsas promessas. Hitler, o criador do nazismo está as portas da loucura! Essa noticia repercute em todos os quadrantes da terra. Ele não tem, ou mesmo não tinha a autoridade d'antes. Seus patricios que o tinham como um idolo hoje o odeiam, porque, ele não fez o que erroneamente idealizara. Pretendia apossar-se do mundo e fazer dos meninos alemães homens sem caracter, sem sentimentos humanitarios e das mulheres, maquinas fabricadoras de loucos.

Mas, tudo isso falhou. Seus companheiros d'antes hoje lutam pelo seu total aniquilamento.

Os povos escravizados por ele reunem-se num só bloco e partem numa tonitroante arrancada. De todos os recantos surgem inimigos. Ele reconhece as monstruosidades que cometeu. Vê, nitidamente, o exemplo de Napoleão. Vê tambem em sua frente, em sua memoria, os gritos alucinantes das vitimas. Tudo isso reunido forma um verdadeiro choque interno no seu cerebro, tornando-o incapacitado de dar ordens, de tomar medidas e de refletir.

Com os aliados da-se justamente o contrário. Lutam no desempenho de um sagrado dever: auxiliar os oprimidos, castigar os fortes e semear a paz. Não tem remorsos, não fizeram injustiças. E, combatendo ombro a ombro com outros povos, sem preponderancia de raça, desfacelam um por um, os ultimos baluartes inimigos. E, no front quando não tremula a bandeira inglesa, tremula vitorioso o Pavilhão Nacional, a bandeira russa, a americana, a polonesa, a chinesa e a mais nobre de todas que é a de Tito e seus heroicos camaradas, desfraldada aos ventos da aventura, da liberdade, do heroismo e da argucia. Pois bem, essas bandeiras reunidas formam um caminho honroso que o mundo futuro jamais o esquecerá: O ESMAGAMENTO TOTAL DO NAZISMO, O CAMINHO DE BERLIM, A VITORIA DA DEMOCRACIA E O COMEÇO DE UM NOVO MUNDO.

Hermilio Toscano de Brito

Representações nacionais e estrangeiras e conta propria

SERVIÇOS ESPECIALIZADO DE TRANSPORTES

Depositário de madeiras, canos galvanisados, ferro, arame liso, pregos oleo de linhaça, manilhas de barro, cimento, etc.

Rua Duque de Caxias, 68 — Fone 1267 — Teleg. "HOLIMERN" — Cx. postal, 12a

NATAL — RIO GRANDE DO NORTE

SERRARIA CENTRAL

Estoque permanente de madeiras do norte, sul, e das matas do Estado — Materiais para construção

Rua Cel. Bonifacio, 198 — Fone 1323 — Natal — Rio Grande do Norte

INDICADOR PROFISSIONAL

MEDICOS

Dr. Milton Ribeiro Dantas
MEDICO ESPECIALISTA
Doenças dos pulmões, Bronquios e Pleuras
Pneumotorace Artificial
RAIO X
no consultorio e em domicilio
CONSULTORIO: Rua Ulisses Caldas, 86 - 1º andar
FONE, 1349
RESIDENCIA: Av. Prudente de Morais, 380 — FONE, 1267

Dr. Etelvino Cunha
(Curso de aperfeiçoamento no Rio de Janeiro e São Paulo)
Assistente do Hospital Miguel Couto
DOENÇAS DE SENHORAS — PARTOS
Ondas ultra-curtas, Bisturi Eletrico, Eletrocoagulação, etc
CONSULTORIO: Rua Cel. Bonifacio, 222 (Ribeira) Das 15 ás 18 horas — FONE 1933
RESIDENCIA: Praça André de Albuquerque, 524 — FONE, 1375

Tratamento e operações das doenças dos OUVIDOS, NARIZ E GARGANTA
Dr. Cleodon Tavares
Auxiliar técnico e ex-assistente interino da Cadeira de Oto-rino-laringologia da FACULDADE DE MEDICINA DO RECIFE e assistente do HOSPITAL PEDRO II, (Recife)
Consultas das 15 ás 18 horas
Consult. Dr. Barata, 233-1º
Res.: Vol. da Patria, 666

Dr. Manoel Vitorino
ESPECIALISTA
DOENÇAS DO SISTEMA URINARIO
(ambos os sexos)
Doenças do sistema genital masculino
OPERAÇÕES
Doenças venereas em geral
Consultorio: Rua Coronel Bonifacio nº 228 — Natal
Telefone 1429

Dr. Anibal Medina de Azevedo
Diplomado pelo "Instituto Oswaldo Cruz" (Manguinhos)
ALERGIA
Diagnostico e tratamento das doenças alérgicas (Asma, colites, enxaquecas, dermatóses, etc.
ANALISES CLINICAS
Exames de Urina, Sangue, Fézes, Pus, etc.
Av. Rio Branco nº 640 das 15 em diante

Joana da Rocha Lima
PARTEIRA
Diplomada pela Faculdade de Medicina do Rio de Janeiro
Ex-assistente do Hospital Pro-Matre e Maternidade Escola
Residencia: Av. Rio Branco 897 — Natal

Dr. Olavo Montenegro
Curso de aperfeiçoamento no Rio de Janeiro
CLINICA MEDICA E PEDIATRICA — DOENÇAS DA NUTRIÇÃO E GLANDULAS ENDOCRINAS
OBESIDADE, MAGRESA, DIABETES, REUMATISMO
Regimens alimentares
Consultas das 15 ás 18 horas
Consultorio: Rua Cel. Bonifacio, 222 - Tel. 1002
Res.: Av. Deodoro, 696 — Tel. 1716

HEMORROIDAS
CURA RADICAL
Sem operação e sem dor — Doenças Anu-Retais e de tratamento dos estreitamentos de réto pelas dilatações diatermicas
PARTOS
Dr. L. Bandeira de Melo
ESPECIALISTA
CONSULTORIO: Praça Augusto Severo, 250 . 1º andar — Salas 8 e 9
Expediente: de 8 ás 9 diariamente
RESIDENCIA: Rua João Pessoa, 156

GABINETE MEDICO DENTARIO
Dra. Aliete Roselli
CLINICA MEDICA E GINECOLOGICA
Consultas: 9 ás 11 e 13 ás 16
Odete Roselli
CIRURGIA-DENTISTA
Consultas: 8 ás 11 e 13 ás 18
Telefone 1161
Av. Junqueira Aires, 327

Dr. Gonçalo-Mendo Vidal
CLINICA VETERINARIA
Residencia: Ferreira Chaves nº 127
Edificio Fernando Costa das 12 ás 17 horas, sábado das 8 ás 12 horas
Pensão Natal: das 7 ás 12 e das 17 ás 20 horas

Dr. Alvaro Vieira
Chefe de Clinica Cirurgica do "Hospital M. Couto"
Cirurgia Geral Doenças de Senhoras — Eletricidade Médica
Eletro-coagulação — Ondas Curtas — Bisturi Eletrico
Consultorio: Av. Duque de Caxias — 174 Fone, 1284
Horario: Das 14 horas em diante
Residencia: Av. Getulio Vargas — 750 Fone: 1423

Dr. Creso Bezerra
CHEFE DO SERVIÇO DE CLINICA MEDICA DA POLICLINICA
Clinica médica de adulto
Clinica especializada de Aparelho Digestivo
CONSULTORIO
Av. Rio Branco, 668 — 1º
Horario — 14 ás 16
Residencia — Rua da Conceição, 621 — Fone, 1344

"O DIARIO"
é o jornal de maior VENDA AVULSA da Capital

Advogados

Garibaldi Tinôco e Djalma Aranha Marinho
ADVOGADOS
Esplanada Silva Jardim
"Edificio Elder"
Ribeira
Telefone, 1270 — Natal

Manoel Varela D'Albuquerque
ADVOGADO
NATAL
Avenida Duque de Caxias (antiga Sachet, 131)
Andar terreo

Gil Soares de Araujo
ADVOGADO
Escritorio e residencia: Rua Cerabeiras, 759
NATAL

Bel. Vicente de Sousa
ADVOGADO
da Ordem dos Advogados
Causas civeis, criminais e Trabalhistas
Rua Fonseca e Silva, 1105
Alecrim — Natal

O DIARIO
(VESPERTINO)
(Responsabilidade da Empresa "O DIARIO" Ltda.)
EXPEDIENTE
Secretario: Djalma Maranhão
Gerente: Durval Paiva Fº
(SEDE)
Redação, Gerencia e Oficinas
Rua Frei Miguelinho, 129
TELEFONE 1.205
Natal—Rio Grande do Norte
HORARIO:
De 7 ás 11 e de 13 ás 17
ASSINATURAS
ANO .... Cr$ 70,00
SEMESTRE ...... Cr$ 40,00
Anuncios e Publicações
Tabela na Gerencia
VENDA AVULSA
Numero do dia .... Cr$ 0,40
Numero atrasado .. Cr$ 0,60
NOTA — Só publicamos colaborações solicitadas

CONSTRUT.

Joaquim Vitor de Holanda
CONSTRUTOR
Prov. nº 25 — F
Registrado no Conselho de Engenharia e Arquitetura
Construções e reconstruções — Estuques e revestimentos de fachadas — Postes e manilhas de concreto para beiras — Bancos para jardins
Deposito e Escritorio:
Rua do Sol, 203 — Natal

Plantão de Farmacia
Hoje — QUEIROZ

Escudos e defensores da Patria

Geraldo N. SERRA, Da Diretoria da Associação Paulista de Imprensa

Si é verdade que povos felizes são os que não possuem história, não é menos certo que só as grandes nações possuam grandes histórias. Sim, porque não basta possuir uma tradição lendária, um passado repontado de eventos heróicos e lances de epopéia, si permanecem eles mais ou menos ignorados da humanidade por esta ou por aquela circunstancia. As nações só passam a ser consideradas como detentora de um glorioso passado quando posguem influência bastante para impô-lo á contemplação e á admiração do mundo inteiro.

De nossa tradição histórica, estruturada em pouco mais de três séculos de existência e de cento e vinte quatro anos de vida independente, vários são os episódios capazes de consagrá-la entre as mais notáveis. As bandeiras que até então não eram consideradas senão como um simples capitulo de nossa história doméstica, á medida que os tempos passam, vão sendo levadas para o cenário universal como um dos feitos homéricos da humanidade, tais as consequências de toda sorte que determinaram na vida brasileira, na vida americana e mesmo na vida de outros povos de além-mar. Outro tanto podemos dizer dos nossos feitos militares. Apesar de sermos uma nação jovem já temos, no entretanto, uma história bastante alentada e em cujas páginas encontramos feitos que, absolutamente, nada ficam a dever aos maiores feitos ocorridos em outras nações que vivem não a séculos mas a milênios. Veja-se as lutas intestinas do Brasil-Colônia, do Brasil-Império e do Brasil republica, sem se falar nas lutas com todos aqueles que tentaram solapar a nossa grandesa territorial. Homens com uma determinação inabalavel tudo fizeram para que na paz como na guerra, nos campos de batalha, como nas pelejas diplomáticas e politicas serviram á grande pátria com renuncia, honestidade e devotamento soberbos.

A's gerações hodiernas precisam honrar esses antepassados pois a eles devem o patrimônio grandioso de que são detentoras. Em livros como "Grandes soldados do Brasil", que Lima Figueiredo acaba de publicar é que encontramos a fonte onde bebemos a água cristalina do saber e dos feitos dos nossos maiores.

O coronel Lima Figueiredo, brilhante oficial de nosso exército, homem que honra sua farda e seus camaradas e que é também cintilante escritor e jornalista vem de nos dar este magnifico repositório que deve ser lido por todos os bons brasileiros com espirito e coração: "Grandes soldados do Brasil". Com a mesma elegancia, clareza e discernimento com que escreve suas crônicas no "O Estado de São Paulo", sôbre as diversas facetas dos "Samurais" que embarcaram, juntamente com os "Junkrs" alemães numa grande aventura bélica para a conquista de todos os povos livres, Lima Figueiredo com "Grandes soldados do Brasil" presta um grande serviço á cultura e a história nacional. Neste volume em que revela profundos conhecimentos de nossa história, Lima Figueiredo nos ensina com singeleza e soberba ao mesmo tempo fátos sôbre a vida de Caxias, Sampaio, Osório, Mallet, Villagran Cabrita, Andrade Neves, Barbacena, João Propicio, Porto Alegre, Tiburcio, Antônio João, João Manuel, Gurjão, general Camara, Visconde de Taunay, Barão de Cerro Largo, Couto de Magalhães, Deodoro, Floriano, Benjamin Constant, Gomes Carneiro e Davi Canabarro. E no meio de toda essa plêiade cintilante de homens ilustres, Lima de Figueiredo escreve um capitulo sôbre esse grande soldado que tanto tem feito pelo exército que hoje está presente nos campos de batalha ao lado das Nações Unidas para vingar a honra nacional: general Eurico Gaspar Dutra. Sôbre o nosso soldado numero 1, o general Dutra, Lima Figueiredo escreve um belo capitulo em que nos mostra as virtudes, a honradez e a grande competencia com que o ministro da Guerra vem norteando o nosso exército.

"Grandes soldados do Brasil", de Lima Figueiredo é uma Biblia onde todos os bons brasileiros e patriotas concientes devem encontrar motivos de ufania e de orgulho e mesmo uma fonte de inspiração para que então redobremos seus esforços afim de que o Brasil, liberto de quaisquer obrigações materiais possa, grandioso e potente, impôr ao mundo, os admiraveis feitos de sua admiravel história.

Oportunidades

NEGOCIO URGENTE

Vende-se o automovel nº 1224. Ver e tratar na Avenida Rio Branco, 245.

"SNOOCKER" A' VENDA

Vende-se dois bilhares Snoocker "Tujague" em perfeito estado, a tratar com o sr. Adalgiso Pedrosa, á Rua General Ozório nº 202.

VENDE-SE um caminhão Chevrolet tipo 40, mixto em perfeito estado. A tratar com Pedro David Filho, no Mercado da Cidade, Local 31, rua A.

AULAS DE INGLÊS E CURSO DE ADMISSÃO

Ensina-se Inglês e prepara-se alunos aos cursos de admissão, ginasial, comercial, aceitando-se tambem alunos do curso primario.

Tratar á av. Rio Branco, 710.

CHEVROLET 40 — Vende-se um, em ótimas condições, com placa de aluguel e cota de gasolina. Facilita-se pagamento. Informações com o sr Romulo Wanderley

O DIARIO

Encarrega-se de serviços tipográficos em geral usando maquinas "Linotipo"

NOTA CARIOCA

REMINICENCIA

de VITOR DO ESPIRITO SANTO

(Copyright da PRESS PARGA)

(Exclusivo para o O DIARIO no Rio Grande do Norte)

RIO, (Press Parga) — E' sempre util reler páginas passadas. Lendo-se Vitor Hugo, vamos encontrar a cada passo figuras descritas nos "Miseraveis" que parecem pessoas muito nossas conhecidas, com as quais topamos a cada momento. A leitura de "Guerra e Paz", de Tolstoi mostra que a guerra atual tem muito da guerra que as paginas dessa obra maravilhosa descrevem com maestria. Repassando as páginas de Lima Barreto, veremos cidadãos nossos conhecidos em muitos dos personagens que o grande romancista faz viver em seus livros.

Isto nas obras de ficção. Que dizer-se dos discursos politicos que traduzem uma época, que transplantam para a letra de forma campanhas, lutas, vitórias e desilusões?

Quem ler hoje, por exemplo, a plataforma com que o ministro José Americo se candidatou á presidencia da Republica verificará que o homem que faz aquela formidavel peça politica é o mesmo que em 1930 combateu a tirania de Washington Luiz e que ainda hoje não mudou, nem mudará jamais.

Mas quem tiver oportunidade de reler nesta altura os escritos de anos passados de Miguel Reale, San Tiago Dantas, Gustavo Barroso, Rosalina Coelho Lisbôa, etc., custará a crer que esses "democratas" de agora são os autores daqueles panegiricos que se faziam aos regimens de força e que viam nas vitórias nazistas suas próprias vitórias.

Por isso eu dou inteira razão ao amigo que hoje me procurou para trazer-me numerosas peças oratórias pronunciadas entre 1937 e 1942, afirmando que nessas produções eu poderia encontrar muito assunto interessante para futuras "Notas Cariocas".

Serão reminicencias muito curiosas...

Escritorio Comercial de Compras e Informações

DE

LOURIVAL PEREIRA

Parque D. Pedro II, 306 — Sala 12

SÃO PAULO — (BRASIL)

Dispondo de pessoal habilitado e competente, encarrega-se de qualquer assunto comercial referente a compras, como sejam: máquinas para industria, lavoura, motores, peças e acessórios, instrumentos de cirurgia, instalação para dentistas, etc. etc. Também encarrega-se de fornecer cotações e informações detalhadas sôbre qualquer mercadoria na Praça de S. Paulo

Tratar nesta capital com

LOURIVAL PEREIRA

Av. Tavares de Lira, 36 — Caixa postal, 91

Fone 1542

NATAL — RIO GRANDE DO NORTE

Galvão, Mesquita & Cia.

FERRAGENS EM GERAL, TINTAS, OLEOS, ARTIGOS SANITARIOS, MATERIAL PARA SANEAMENTO, FERRO PARA CONSTRUÇÃO E EM CHAPA GALVANISADO E PRETO, ETC.

End Teleg "GALMES" — Tel 1.158 — Ruas Dr. Barata n 217 e Cel José Bonifacio ns. 220 e 212

NATAL RIO GRANDE DO NORTE

Edital de Concorrencia

1|3º R.A.A. Ae.

De ordem do Sr. Ten-Cel. Comandante do Grupo acham-se abertas as inscrições aos candidatos a concorrencia para instalação da barbearia do Grupo, que serão encerradas a 25 do corrente.

Os candidatos devem apresentar certificado de reservista, atestado de saude e idoneidade. Para maiorse esclarecimentos procurar o Almoxarife da Unidade.

Raul Vieira de Castro — Asp. Of. — Almoxarife.

Serraria Arcantil Ltda.

RUA MIPIBU', 676 — NATAL

FONE 1.503

Grandes estoques de madeiras de todos os tipos, tamanhos e qualidades

Construta qualquer tipo de coberta

Secção especializada para fabricação de

Moveis e Esquadrias

"AGENCIA UNIVERSAL"

PEÇAS, FORD, CHEVROLET, PLYMOUTH, DODGE, INTERNATIONAL

ACCESSORIOS PARA AUTO E CAMINHOES — MATERIAL PARA BICICLETAS

TINTAS, FITAS DE FREIOS, OLEOS, GRAXAS PARA POLIMENTOS, ENCERADOS, MOLAS, PNEUS e CAMARAS DE AR ETC.

UNICOS DISTRIBUIDORES PARA TODO O ESTADO, DAS AFAMADAS BATERIAS PREST-OLITE — GARANTIDAS

Pelos menores preços da praça

Avenida Tavares de Lira, 34

End Teleg "AUTO" Cx. Postal, 128

NATAL

Dos Municipios

de Macaiba

Gremio Dramatico "Auta de Souza"

Na visinha cidade de Macaiba realisou-se ontem a extrea das encenações anuais do Gremio "Auta de Souza", sodalicio artistico, que tem emprestado grande surto de progresso a sociedade e as artes daquela cidade.

A's 20 horas, com uma casa superlotada, teve lugar a exibição de "Feitiço", comedia de Oduvaldo Viana, que foi apresentada com todos os detalhes e requisitos exigidos pelo autor.

A precisão com que foi levada a cena a conhecida peça carioca, consagra o elenco do "Auta de Souza" e seu ensaiador pela notavel atuação com que se houveram no desempenho da missão que lhes foi confiada.

Nenhuma companhia vinda ao Norte é capaz de levar a comedia de Oduvaldo Viana, como está no original, devido as dificuldades, que esse trabalho obriga a serem postas em ação para exato desempenho.

Madame Iram Pereira, com a sua graça e inteligencia, na quarta gravura, tocou ao piano e cantou a valsa que completa o romance passional, do qual é ela figura protagonista, encarnando o papel de Nini, que as companhias que nos visitam, podem fase-lo, com maestria, porem, marcaram sempre, essa minudencia que torna tão mais interessante a obra do consagrado comediografo.

J. Leiros, a quem Natal aplaudiu com alma, na na exibição da "Cigana me enganou", cria ao lado de Iram Pereira e Luis Marinho um notavel trabalho de estetas, distinguindo-se pelo "aplomb" com que se condusem nas cenas, mantendo, sempre, o humor que não se afasta das oito gravuras enfeixadas em "Feitiço".

Netinha de Almeida, transformou-se, em cena, na esplendida "vovó", a d. "Mariquinhas", dando uma palpitante amostra dos seus pendores de inteligencia e observando, pesar de nova, todos os tiques das avosinhas cavilosas, ministrando o "aperto do limão" como feitiço. Yvete e Mary de Almeida, ades trada dupla, tiveram uma atuação invulgar, pelo desembaraço e naturalidade com que se expuseram, encarnando os papeis de Yvoneta e Pimpinha, respectivamente.

Lusinete Silva e Wilson Leiros, mostraram-se portadores de apreciaveis dotes para o palco, guardando bem, a defesa dos papeis de responsabilidade que lhes couberam.

Por tudo isso foi a noite de ontem, uma noite de franco sucesso, para o amadorismo macaibense, que, inteligente e esforçado como é, tem sabido emprestar á tradição de sua terra, o muito de talento e abnegação de que é portador o seu espirito e o seu patriotismo.

O cenario, trabalhado, caprichosamente, pelo pincel mindecete de José Muniz, fez realçar os lances desenhados nos atos que enredam a peça, que obdedeceu a contra-regra de J. Fagundes e a pericia de Alice Lima, que fez o "ponto" comme il faut."

Os britanicos entraram em territorio alemão

COM OS BRITANICOS NA ALEMANHA, 18 (U. P.) — De Ronald Clark — As forças britanicas penetraram no territorio alemão, ao leste de Sustern que foi conquistada.

Os britanicos tambem conquistaram Icht.



Condenados á morte

CAIRO, 18 (UP) — Os homens que mataram o ministro britanico Lord Moyne foram sentenciados á morte.

Ataque aéreo

COM OS BRITANICOS NA FRENTE OCIDENTAL,18 (UP) — Os bombardeiros "mosquitos" desfecharam um ataque contra as localidades de Erkelenz, Wegberg, Heinsberg, Weder, Kruttchten, que durou quatorze horas consecutivas.

Os russos perderam 903 tanks

LONDRES, 18 (UP) — A D.N.B. ao revelar a atual batalha da frente oriental que é algo que ultrapassa a imaginação, indicou que os russos perderam em cinco dias de combate 903 tanks, porem, não assinalou quais as perdas nazistas em material blindado.

Moreira, Souza & Cia.

Avenida Tavares de Lira 19
Fone 1333
End. Teleg. "LUAR" — Cx. Postal, 90

GRANDES ESTOQUES
PERMANENTES DE MADEIRAS
DE VARIAS QUALIDADES
E DIMENSÕES

E DO AFAMADO CIMENTO

POTY

CONCURSOS PARA O BANCO DO BRASIL E DO D.A.S.P.

José Ferreira Filho

Leciona português, Preparando candidatos para habilitação ao Artigo 91. Cursos: Primário, Ginasial e Colegial, Gramática Historica e literatura. Informações pelo tel. 11-45.

Atacaram pateos ferroviarios

LONDRES, 18 (UP) — O Comando das Fôrças Aereas Norte Americanas anunciou qu efortalezas voadoras, com escoltado de "mustangs" atacaram pateos ferroviarios em Kaiserslautern, hoje.

Compram-se
BONUS DE GUERRA

Informações com:
RAIMUNDO PINHEIRO
Rua Dr. Barata nº 219

CINEMATOGRAFIA

Atualidades Cinematograficas

Numa das cenas de "O Homem-maravilha" (The Wonder Man), a segunda produção de Samuel Goldwyn para a RKO Radio, e que "estrela" o sensacionalissimo Danny Kaye, o "dinamo-louro" sofreu um acidente durante a execução de um numero de dansa com Vera-Ellen. O resultado é que Danny destroncou a perna e a filmagem ficou paralisada durante vários dias. "O Homem-maravilha" é novamente um técnicolor como o foi a anterior produção de Mr. Goldwyn com o mesmo comediante, e tem nos principais papeis femininos, Virginia Mayo, Vera-Ellen e Virginia Gilmore.

xxx

Robert Clarke, novato em Hollywood, faz um duplo "début" no cinema, como ator e como assistente de diretor... Porém são o mesmo, pois Robert personifica o ultimo ao "mistery-thriller" da RK (The Falcon in Hollywood), O, "O Falcão em Hollywood" que conta no seu elenco, Tom Conway, naturalmente no papel-titulo, Jean Brooks, Barbara Hale, Rita Corday, Veda Ann Borg, John Abbott, Sheldon Leonard e Frank Jenks.

xxx

Um dos principais "sets" de "Sob o céu da China" (China Sky), é uma cidade chinesa destruida inteiramente pelos japoneses, e que foi "construida" nas montanhas perto de Culver City, num local denominado "Forty Acres", onde as continuas explosões em certas cenas não causarão dano ás propriedades visinhas. Nos principais papeis desta obra da esplendida Pearl Buck, estão: Randolph Scott, Ruth Warrick, Ellen Drew, Carol Thurston, Anthony Quinn e Philip Ahn, e a direção foi confiada á Ray Enright.

xxx

"Você já foi á Bahia?" (The three Caballeros), o novo e sensacional filme de Disney para a RKO Radio, apresenta inumeras musicas, entre brasileiras, de autoria de Ary Barroso e que são cantadas pela "estrela" brasileira Aurora Miranda, e mexicanas, da autoria de Agustin Lara e outros, cantadas por Dora Luz. A bailarina Carmem Molina executa um numero denominado "Fantasma Mexicana" neste técnicolor que constituirá maior sucesso do que o celebre "Alô, amigos!".

xxx

A belissima Hedy Lamarr é a "estrela" de "Experiencia perigosa" (Experiment Perilous), "super" da RKO Radio, com George Brent, Paul Lukas, Albert Dekker, Carl Esmond, William Post Jr., Julia Dean nos outros papeis e Jacques Tourneur na direção, o que já é uma esplendida recomendação para o filme...

CARTAZ DO DIA

REX — Hoje, ás 19,45 — CASABLANCA, com Humphrey Bogart e Ingrid Bergman.

ROIAL — Hoje, ás 19,30 — SE A LUA CONTASSE, com Constance Bennette.

Precisa-se alugar uma casa que disponha de 15 quartos ou mais, bôa conzinha e instalações sanitarias. Prefere-se que esteja localisada entre a Ribeira e o Grande Ponto.

Paga-se 3000 a 4000 cruzeiros mensais.
Tratar com o proprietario do Hotel Brasil á rua Duque de Caxias, 53.

MOVELARIA IDEAL

a Rua Pres. Bandeira 373. (A antiga 2 Alecrim) Acaba de receber recentemente grande partida de Vime, Argentino e Nacional: Parece incrivel mais é a expressão da verdade.

Confecciona-se todo e qualquer estilo de moveis como sejam: Grupos para sala, porta chapeo, berços, roupeiros, papeleiros, Sextas, para padarias, etc.

Escola Industrial de Natal

CURSO DE MESTRIA

A diretoria da Escola Industrial de Natal avisa a todos os seus ex-alunos, bem como aos ex-alunos das demais congeneres do pais, a instalação, em fevereiro próximo, naquele estabelecimento, do **Curso de Mestria,** por determinação da Divisão de Ensino Industrial do Ministerio da Educação e Saude.

O referido curso tem por finalidade o aperfeiçoamento dos conhecimentos obtidos durante o curso industrial, preparando futuros mestres, capazes de prestar ao Brasil serviços técnicos especializados em qualquer profissão. Terá a duração de dois anos, constando o seu aprendizado das disciplinas de cultura técnica e cultura geral.

As inscrições para os respectivos exames vestibulares estarão abertas até o próximo dia 5 de fevereiro.

As pessôas que desejarem ingressar nesse curso deverão comparecer á secretaria daquele estabelecimento, onde receberão maiores esclarecimentos a respeito.

Natal, 13 de Janeiro de 1945.

Ary de Melo Lima — pelo diretor.

54v

Humberto Nesi faz interessantes revelações em torno da situação do America

Bem adiantados os serviços de construção da séde e do campo

Desde 14 de julho do ano passado, 28º aniversario da fundação do "campeão do centenário", que o tradicional America obedece á orientação sadia e proficua de um pugilo de desportistas bem intencionados, a cuja frente se encontra Humberto Nesi, velho conhecedor dos seus problemas e, portanto, á altura do cargo de presidente, que lhe foi confiado pela totalidade dos associados do clube da Av. Campos Sales.

A simpatisada agremiação rubra tomou novos rumos, organisou-se e se desenvolve para, num futuro bem proximo, ter concretisados os seus objetivos. Por isso, resolvemos ouvir a palavra do seu presidente que, logo ao explicarmos os nossos propositos, prontamente nos atendeu:

"Ha muito que desejava fazer algumas declarações a imprensa para dar divulgação da invejavel situação que desfruta o America, no momento. Os planos traçados no inicio da minha gestão estão, pouco a pouco, sendo realizados. Estou cercado de magnificos auxiliares que têm sabido, com rara dedicação e inteligencia, desincumbir-se dos encargos que lhes são atribuidos. Sinto-me feliz, orgulhoso e bastante honrado em presidir o meu clube, nesta hora suprema. Dentro do America, já existe unidade de pensamento, coesão, espirito de solidariedade, compreensão, amor ao pavilhão vermelho e, para aqueles que procuram fugir aos nossos principios sadios e honestos, por meio da discordia e tentativas de desagregação, desde longa data fomentadas, incessantemente, por meia duzia de inimigos gratuitos e desavisados, damos o desprezo. E nada haverá de perturbar a nossa marcha. Cada vês mais nos unimos, nos congregamos e nos compreendemos."

A SITUAÇÃO DO DESENVOLVIMENTO DESPORTIVO

"Na pratica dos desportos, partimos do seu principio fundamental, o verdadeiramente salutar. Trabalhamos, unicamente, com o fito de desenvolvê-los e difundi-los. Muita gente, entretanto, não pode compreender nem alcançar a finalidade de um clube desportivo.

Na América, está em franca atividade a secção do futebol amador, sendo o nosso quadro de aspirantes campeão do 1º turno do campeonato da cidade. Temos disputado, com regularidade, desde 1939, todos os campeonatos e torneios de basket-ball e, agora, já estamos inscritos no torneio aberto de volley-ball que o Clube Hipico vai promover. Incentivamos e desenvolvemos o futebol infanto-juvenil e realizámos, ha dois meses, um interessante e movimentado campeonato interno, com o concurso de treis quadros, o que vem, sem duvida, garantir o futuro do association potiguar".

A ORGANISAÇÃO INTERNA

"Internamente, podemos nos considerar organisados. Secretaria, tesouraria, em pleno funcionamento e em condições de prestarem qualquer informação a qualquer momento. O Departamento de desportos, dividido em secções, toma um vulto admiravel e vai se alargando animadoramente. O nosso quadro social conta com cerca de duzentos socios contribuintes e o numero de atletas é quasi o mesmo. A renda ordinaria aumenta dia a dia. E o clube delibera por sua diretoria, que se reune semanalmente".

A CONSTRUÇÃO DA SEDE E DO ESTADIO

"Cerca de trinta mil cruseiros já dispendemos, em seis meses de administração, no beneficiamento e construção do nosso campo e séde. Os serviços do predio estão bem adiantados e, com um pouco mais de esforço, serão concluidos. E' uma séde modesta, mas está dotada de tudo o que desejamos. Os trabalhos do campo de futebol só terão inicio com o inverno; uma vês que o racionamento dagua não permite a terraplanagem e o plantio da grama. As quadras de basket e volleyball representarão o terceiro objetivo e a pista de atletismo o seguinte."

COMO VÊM SENDO RECEBIDAS AS INICIATIVAS DO AMERICA

"Temos contado com o apoio exclusivo d'O DIARIO, das autoridades e dos nosso amigos. Sobre o assunto revelarei, apenas, alguns casos para que todos façam o seu julgamento. Quando tomámos conta do America, o primeiro passo dado foi o de melhorar as condições do nosso campo, em abandono. Fizemos uma fachada no portão principal, ligámos a agua e, dada a situação economica, construimos um banheiro de madeira, provisorio. Certo jornal da cidade, cuja pagina de esportes é feita por um diretor de destacado clube, achou de nos ridicularisar e diminuir, quasi que diariamente, por causa do tal banheiro, que nos presta bons serviços, em logar de nos dar uma palavra de estimulo e apoio.

Restaurámos a secção infanto-juvenil do clube e promovemos uma competição interna, cuja iniciativa eu reputo das mais importantes para o porvir do nosso futebol, só recebeu os aplausos deste jornal e os demais silenciaram.

Ha poucos dias, fizemos uma festa comemorativa á conclusão dos alicerces da nossa séde. Convidámos a imprensa, representações de todos os clubes e autoridades esportivas. Compareceram, apenas, o Capitão Fernando Leitão, presidente da F.N.D. e o sr. Euclides Lira, além de avultado numero de "americanos". No dia seguinte, a imprensa não dedicou uma só palavra em torno do acontecimento.

Certa vês, o meu estimado companheiro de lutas esportivas, Fernandes de Oliveira, dedicou uma de suas excelentes cronicas ao America, intitulando-a de "O meu pavilhão rubro". Toda a cidade se voltou contra ele, fazendo comentarios desfavoraveis e taxando-o de "parcial e apaixonado".

Em principios de dezembro, a L.D.N. convidou o America para disputar uma partida com o ABC, em beneficio da campanha da meia de lã do expedicionario. Prontamente accedemos. O jogo estava marcado para 8 do citado mês. O ABC, porem, por motivos justificados, não poude assumir o compromisso para aquela data, sendo o mesmo transferido sine die. Entretanto, a revelia do América, sem serem consultados os seus interesses, quando estavamos desprevenidos e haviamos dado inteira liberdade aos nossos jogadores para as festas do Natal e Ano Bom o tal jogo foi fixado para o dia 31 de dezembro, 3 ou 4 dias antes do prelio, conforme noticia divulgada pela A Republica. Explicando a nossa situação ao digno representante da L.D.N. e a impossibilidade de preliarmos naquele dia, pedimos um adiamento e o resultado foi uma tremenda exploração e uma clamorosa injustiça que sofremos por parte da imprensa. No entanto, acharam razoavel o primeiro adiamento.

E é assim que temos vivido. Mas, eu torno a lhe afirmar que nada haverá de perturbar a nossa marcha."

TONG RAMOS

Encontra-se, ha dias, novamente entre nós, o esportista Tong Ramos Viana preparador técnico do "rubro negro de futebol", função que ocupa ha já bastante tempo e onde tem demonstrado magnifica capacidade de orientador. Ausente por alguns mêses do nosso meio esportivo é, particularmente, grata aos atleticanos, a noticia do seu regresso, pois atravessa o Clube Atletico Potiguar uma fase de declinio técnico, em seus quadros de futebol. Mais uma vez teremos a ocasião de verificar-mos os seus pendores de técnico uma vez que encontrando o seu grêmio á braços com sérios problemas, não medirá esforços enquanto não os vi sanados.

O referido **coach** já reassumiu as suas funções estando trabalhando eficazmente no preparo do quadro que enfrentará o America no próximo dia 4 de Fevereiro.



America e Alecrim

o cartaz esportivo do proximo domingo

Prosseguirá, domingo, após umas ligeiras ferias, o certame máximo do futebol natalense.

O encontro tabelado, reunirá os simpatizados grêmios America e Alecrim numa partida que estava ha muito esperada, em virtude da igualdade de forças existente em ambas as turmas e, com o triunfo do America sobre o seu adversario no primeiro turno, reveste-se o match, tambem, de mais uma caracteristica que é a de revanche. Outras caracteristicas terá o grande embate de domingo próximo. Por exemplo, tanto americanos como alecrinenses, experimentarão algumas novas recentes aquisições. O quadro do Campeão do Centenario guarda o mais absoluto sigilo quanto a essas aquisições e, somente domingo no campo é que teremos a oportunidade de ver os novos cracks já em ação.

Os esmeraldinos, no entanto, já tornaram publico as suas descobertas. Uma delas já nos é conhecida trata-se de Meira Lins, jogador sobre o qual tecemos já, alguns ligeiros comentarios. Constitue, entretanto, uma grande aquisição do grêmio do Cap. Rolindino, a de Santiago, player que militou por muitos anos nos gramados pernambucanos onde era mais conhecido por Zezinho. Assim com mais essa caracteristica que é a de atração o "cartaz" do domingo promete ser por todas as formas um magnifico espetaculo pebolistico.

Campeonato Sul Americano

SANTIAGO DO CHILE, 19 — Realizou-se ontem, o encontro entre as seleções da Argentina e da Bolivia. O embate que terminou com a vitoria dos argentinos por 4 tentos a nenhum, teve um desenrolar bastante movimentado.

Na primeira fase, apesar de ser notada a grande superioridade tecnica do quadro argentino, o jogo não passou de experimentação entre os contendores. Mesmo assim o quadro boliviano chegou a impressionar a grande assistencia presente ao Estádio. Na segunda parte da peleja foi que os argentinos começaram a fazer alarde das suas qualidades passando a mandar no jogo durante toda essa fase.

A parte disciplinar foi grandemente prejudicada

(Continua na 8ª pag.)

GRAÇA

Francisca Prudencia de Siqueira, agradece de coração a N. S. da Piedade, uma graça alcançada com promessa de publicar.

Aumenta a ganancia dos exploradores da economia popular

Atravessadores açambarcam os cereais para impôrem preços escorchantes--Urge uma providencia das autoridades

Estão subindo, de novo, os preços dos generos de primeira necessidade. Entretanto, não ha razão para isso, além da ganancia dos exploradores que manejam os fereiros, comprando-lhes o produto de uma só vez e impondo aos consumidores preços escorchantes. Essa exploração é velha, e cada dia se torna mais cinica e audaciósa. O milho, o feijão, o tomate, as frutas, estão alcançando preços proibitivos, justamente porque os atravessadores estão agindo ás escancaras, sem o menor receio das penalidades da lei. Para esses exploradores costumazes, não existe um Tribunal de Segurança, que é esvero e justo quando, nas capitais de muitos Estados, aplica sobre os comerciantes inescrupulosos, as penas de multa e prisão.

Ainda ontem e hoje, nos mercados da cidade, os generos de primeira necessidade como o feijão, a farinha as verduras e o milho, atingiram quantias proprias dos momentos de crise e racionamento. Como já dissemos, não ha nada que justifique essa alta excessiva. Os atravessadores, porém, se apoderam dos produtos e só a entregam ao publico pelos preços que bem querem. Valendo-se da carencia de farinha de trigo no Estado, comerciantes inescrupulosos forçaram a alta do milho, da batata, do inhame, produtos estaduais, que estão ainda em safra e que estão ainda em safra e que lhes são vendidos por preços razoaveis pelos produtores.

A Comissão de Tabelamento e a Policia (pois isso é tambem um caso digno da atenção da Policia), precisam tomar conhecimento desses abusos, desses verdadeiros assaltos á bolsa do povo. Do contrario, passaremos a sofrer ainda mais as angustias da crise, enquanto os atravessadores cheios de dinheiro engordam e exploram, palitando os dentes...

O DIÁRIO

Propriedade do Emprêso "O DIARIO" Ltda.

NATAL — RIO GRANDE DO NORTE — BRASIL

NATAL — Sexta-feira, 19 de Janeiro de 1945

Fundada a Associação Profissional da Industria da Panificação e Confeitaria no Estado do Rio Grande do Norte

Convocada pelo Delegado Regional do Ministerio do Trabalho, reuniu-se, ontem, dia doze, a classe dos proprietarios de padarias desta Cidade, para a solução de assuntos referentes aos interesses dos trabalhadores em atividade nos mesmos estabelecimentos.

Após entendimentos, coletivo, foi deliberada a fundação imediatamente da Associação Profissional da Industria da Panificação e Confeitaria no Estado do Rio Grande do Norte, por proposta do Delegado Regional.

E' a seguinte a Diretoria aclamada:

Presidente: Abél Viana, proprietario da padaria Pedro II; Secretario: Avelino Teixeira Filho; Tesoureiro: João Lourenço de Vasconcelos; Conselho Fiscal: Teodulo Lucena, Deodoro Gurgel e João Ovidio de Oliveira; Suplentes: Francisco Azevedo, José Lins de Oliveira e José Osmar Peixoto, para a Diretoria, e Pedro Marcelino de Souza, Clinio Sena e João Batista Cavalcanti para o Conselho Fiscal.

Foi proposta por um dos proprietarios de padarias a mensalidade associativa foi fixada em vinte cruzeiros.

A Delegacia Regional congratulou-se com a demonstração de coesão patronal, evidenciando que, após obter o titulo de Sindicato, o novo orgão poderá firmar uma convenção coletiva do trabalho.

"Calota" perdida

Gratifica-se a quem entregar á Rua Cel. Bonifacio 175, uma "CALOTA" de automovel "Chrysler", perdida ontem entre o Tirol e a Ribeira

Campeonato Sul Americano

(Conclusão da 1ª pag.)

pelos players bolivianos. Houve troca de pontapés e várias outras demonstrações de pouca ou nenhuma educação.

O placard funcionou 4 vezes favorável a Argentina o que foi muito justo.

SANTIAGO DO CHILE, 19 (UP) — Enfrentar-se-ão, domingo, as seleções do Brasil e da Colombia em continuação ao Campeonato Sul Americano.

Antes da partida principal, desfilarão, no Estádio Nacional, em homenagem ao Chile, e por ordem alfabética, as delegações participantes deste magno certame, colocando-se a seguir em frente a tribuna oficial. Neste momento, será executado o hino nacional chileno.

Em seguida terá inicio a partida entre brasileiros e colombianos, prelio que está sendo aguardado com grande ansiedade.

A partir de quarta-feira, até o fim do Campeonato, todas as jornadas constarão de duas partidas.

O "Cock Tail" ao dr. Manuel Vilaça

Será amanhã sábado, ás 17 horas, no "Grande Hotel", o "cock tail" que os colegas e amigos do ilustre médico conterraneo dr. Manuel Vilaça lhe oferecem, em regosijo pelo seu regresso do Rio de Janeiro, onde acaba de concluir, com grande brilhantismo, um curso de sua especialidade no Departamento Nacional da Criança. A lista de adesões, que já conta grande numero de nomes, acha-se na redação desta folha e na gerencia do "Grande Hotel".

Hoje a Festa da Gratidão

A iniciativa da L.D.N. Os concursos. Os premios. A cooperação do comercio. Outras notas.

A Liga de Defesa Nacional, contando com o concurso inteligente de um pugilo de senhoras e senhorinhas de nossa sociedade, realisa, hoje, na Praia da Areia Prêta, um interessante festival, em beneficio das familias do soldado Expedicionário que, além das nossas fronteiras, oceanicas defendem as cores da nossa Bandeira, ao lado dos invictos herois da Democracia.

Tudo leva a crer que a festa alcançará o sucesso a que está fadada.

A vitoria dessa iniciativa não falta o concurso eficiente do nosso comercio que, associando-se á louvavel idéa de suas promotoras, colabora com interesse para a finalidade desse patriotico e nobre tentamen.

Uma animada orquestra sob a regencia do maestro Paulo Lira, tocará durante as danças em meio das quais será procedida a escolha da "madrinha" do "Soldado Expedicionario potiguar", havendo tambem uma distribuição de premios entre as detentoras desse concurso.

No salão contiguo ás dancas está instalado um bar, para serviço de bebidas e frios.

A partir das 18,30 trafegarão onibus do Grande Ponto destino á Areia Prêta, os quais circularão até o fim da festividade.

Dr. Sergio Guedes

Reabriu seu consultorio á Trav. Argentina, 42 Diariamente das 14 ás 17 horas

AVISO

Dr. Manoel Vitorino avisa aos seus clientes e amigos que tendo viajado a Recife, dentro de breves dias reiniciará a sua clinica especializada

Dr. Raul Fernandes

Avisa que atenderá seus clientes mediante hora previamente marcada no consultório a Praça João Maria 50. Fone 1267

Somente durante o corrente mês.

Dr. VILLAÇA

MEDICO DE CRIANÇAS

Reiniciou sua clinica

Cons: Rua Ulisses Caldas 88 — 1º

Residencia: Av. Hermes da Fonseca, 1015

Tirol

VENDE-SE

Os ARMAZENS á rua 15 de Novembro nºs 138 a 148

Uma grande CASA no melhor ponto da praia de Areia Prêta

TERRENOS á rua Assu', proximo ao mercado e ao Ateneu do Tyrol

A tratar na rua Ulisses Caldas, 114 — Fone 1253

MADEIRAS DO PARA'

Acaba de chegar pelo ultimo vapôr uma grande partida de taboado de FREIJO' e CEDRO, pranchetas, barrotes, reguas para moveis, etc., que está sendo vendida á preços excepcionais. Para revendedores faz-se descontos especiais. Tratar com o agente — J. GOMES DE OLIVEIRA — Av. Tavares de Lira, 41 — Telefone, 1130 — ou no Posto de Vendas, á Rua Almino Afonso, 65 — Ribeira

No primeiro andar do EDIFICIO ELDER, alugam-se salas de nrs. 6, 7 e 8 — Qualquer informação com o proprietario da AGENCIA CHEVROLET, pavimento terreo, do mesmo Edificio

Rua Silva Jardim — Nº 86 — Natal — R.G.N.

AVISO

A Escola Industrial de Natal, declara a quem interessar, que estão abertas as matriculas da E.I.M. n. 271, devendo o interessado dirigir-se á portaria daquele estabelecimento, durante o expediente de 8 hs. ás 11 horas.

A imprensa visitará a Fabrica Santa Ligia

A Fábrica "Santa Ligia" recentemente adquerida pela firma Cavalcanti Moura & Cia, desta praça, recepcionará, hoje ás 16 horas os jornalistas potiguares, que visitarão as depedencias e novas instalações daquele estabelecimento industrial.

Durante a visita os socios daquela conceituada firma, mostrarão aos representantes da imprensa local, o funcionamento das novas máquinas adquiridas as quais, muito vão concorrer para o progresso e desenvolvimento de nossas industrias.

MUSCOTÓNICO
Tonico dos Musculos
MUSCOTÓNICO
Tonico dos Nervos
MUSCOTÓNICO
O Tonico para todas as idades
MUSCOTÓNICO
A venda em todas as Farmacias e Drogarias

REX-a partir de amanhã em soirée

O filme profetico de nossa era!

Ninguem escapará ao castigo

(None Shall Escape)

A guerra terminou. Como fôra prometido, os criminosos de guerra foram levados ao teatro de seus crimes para serem julgados. Em verdade como prometeram os nossos lideres. Cr$ 4,40 — 3,30

NINGUEM ESCAPARA' AO CASTIGO

PARIS-20-UP-Urgente. Noticias obtidas nos circulos diplomaticos revelam que a Turquia informou aos governos aliados que está disposta a entrar na guerra, imediatamente, com 25 divisões, completamente armadas.

O DIÁRIO

Propriedade da Emprêsa "O DIARIO" Ltda.

NATAL — RIO GRANDE DO NORTE — BRASIL

Secretário: Djalma Maranhão — Vespertino Independente — Gerente: Durval Paiva Filho

ANO VI — NATAL — R. G. N. — Sábado, 20 de Janeiro de 1945 — Nº 930

Entregue pessoalmente ao presidente Vargas o livro "O Teatro Sovietico"

RIO, 20 (AN) — Esteve ontem no Palácio do Catete, o escritor Joracy Camargo, nome dos mais conhecidos nos meios teatrais do continente e autor da famosa peça "Deus lhe pague", que foi oferecer ao Presidente da Republica, o primeiro exemplar do livro "O Teatro Soviético", de sua autoria.

Edição de hoje
Cr$ 0,40

Lento avanço em Ardennas

PARIS, 20 (UP) — O comunicado aliado de hoje pinta um quadro de lentos avanços na região das Ardennas, com numerosos contra-ataques nazistas que foram todos eles repelidos.

Na Alsacia noticia-se que o Setimo Exército repeliu, igualmente, um violento assalto alemão nas posições da Linha Maginot. Mas, tambem, ali o mau tempo está auxiliando os alemães, pois, impede as operações aereas.

Despachos do front revelam que sob a proteção desse temporal os nazistas estão concentrando grandes forças na sua cabeça ao norte de Strasbourgo que já agora fez junção na sua frente principal deante da Linha Gaginot, no extremo norte da floresta de Haguenau.

Lendo o O DIARIO V. S terá a situação do mundo em suas mãos

Quadro de médicos navais

RIO, 20 (AN) — Continuam abertas na Diretoria de Saude da Armada até fevereiro, a inscrição de candidatos ao quadro de médicos da nossa Marinha de Guerra. Maiores detalhes sobre o assunto, poderão ser fornecidos por aquela Diretoria, aos candidatos do interior, que poderão solicitálos por carta.

DESEMBAQUE EM MANILHA

NOVA YORK, 20 (U P) — A radio de Tokio anuncia, que os reconhecimentos no sul da ilha de Luzon indicam a possibilidade dos norteamericanos projetarem um novo desembarque abaixo de Manilha.

Avançam pela estrada de Manilha

QUARTEL GENERAL DE MAC ARTHUR, 20 (UP) — As colunas blindadas norteamericanas, que avançam a oitenta kms. pela estrada de Manilha, estão ja agora apenas a quarenta kms. do aerodromo de Clark Field, segundo informam os despachos recebidos pelo Quartel General.

E as patrulhas avançadas já penetraram mesmo mais, profundamente, para ao sul.

A avalanche russa esmaga as linhas nazistas

Verdadeiro carnaval em Moscou

Prossegue o avanço do Baltico ao Danubio--Luta-se em territorio alemão

LONDRES, 20 (UP) — O Exército Russo lançando mais duas grandes ofensivas que alcançaram a fronteira da Silesia e a alta Silesia Alemã, a 460 kms. de Berlim, ontem, numa sensacional irupção através da planicie polonesa capturou os bastiões nazistas de Lodz e Cracovia.

O primeiro contacto do Exército Russo, na fronteira da Alemanha foi anunciado, oficialmente, no comunicado de meia-noite. Notiicas extra-oficiais dizem que os russos já cruzaram a fronteira e estão lutando no territorio alemão.

Foi o Primeiro Exército Ucraniano, um dos cinco poderosos exércitos russos calculados em mais de três milhões de homens, que forçou a fronteira da Alta Silesia e a captura de Prazka, a 80 kms. ao leste de Breslau. Essas tropas capturaram, tambem, o entroncamente rodoviario de Wielun, a 18 kms. a nordeste de Praszakaet, 460 a Berlim.

Alcançando maiores êxitos na guerra os russos capturaram 2.750 cidades e aldeias, enquanto avançaram como avalanche sobre as linhas germanicas em colapso numa frente de 1.280 kms., desde o Baltico até Budapest.

MOSCOU, 20 (UP) — De Henry Shapiro — No oitavo dia da maior de todas as ofensivas de inverno sovieticas, a Wermacht continuou a desmantelar-se sob os impactos dos exércitos russos que vão assestando golpes mais violentos em uma frente que vai do Baltico ao Danubio, e, procuram alcançar seus próximos objetivos Dantzig e Breslau.

Com duas terças partes da Polonia já libertada ás batalhas se desenvolvem em uma frente quasi compacta de mais de um milhar de quilometros sem que até agora os alemães tenham demonstrado estar em condições de oferecer uma resistencia imediata.

Como coração do record das vitorias alcançadas, ontem, centenas de canhões troaram durante 4 horas initerruptamente, enquanto rojões multicores iluminavam os céus da Capital o que deu a impressão de que Moscou comemorava o carnaval.

LONDRES, 20 (UP) Urgente — A D.N.B. anuncia que os alemães lutam, furiosamente, nos arrabaldes orientais de Cumbinnen, na Prussia Oriental.

LONDRES, 20 (UP) — Informa **Von Mammer** pela Agencia D.N.B. que já se combate nos arrabaldes da cidade de Gumbinner, o importante centro da Prussia Oriental.

E dá noticia de que a Prussia Oriental foi invadida, tambem, pelo sul, pois, afirma que os russos foram detidos em Gilgenburg que fica dentro da fronteira meridional daquela provincia.

E' ainda o infavel Von Hammer quem anuncia terem as pontas de lanças russas alcançado um ponto a fronteira da Alta Silesia.

Ele não especifica esse ponto, mas alega que os chamados granadeiros do povo conseguiram aniquilar a maior parte das forças sovieticas.

LONDRES, 20 (UP) — O comentarista da D.N.B. Von Hammer revelou que as pontas de lanças sovieticas chegaram a fronteira da Silesia superior, num amplo setor e admitiu a evacuação de Cracovia pelas forças nazistas.

MOSCOU, 20 (UP) — Esta capital parecia, ontem, estar festejando um verdadeiro carnaval, escreve um correspondente.

Durante quatro horas seguidas os canhões troaram, festejando o verdadeiro "record" de vitorias das armas russas, enquanto foguetes multicores iluminavam o céu. A serie de sucessos anunciados, pelo Marechal Stalin, justiifcava, plenamente, esse entusiasmo.

E, hoje, ao que tudo indica, o avanço continua no mesmo ritmo. Mas, em Moscou não havia ainda confirmação desse fato. O certo é que na Prussia Oriental os sovieticos já dominaram doi smil kms. de territorio alemão, ao mesmo tempo, que dois terços da Polonia estão livres do invasor nazista.

E a luta continua numa frente de mil kms. do Baltico ao Danubio, com as cidades de Danzig, Breslau e Poninan com os próximos objetivos da ofensiva de inverno.

LONDRES, 20 (UP) — Von Hammer, o famoso comentarista militar da agencia D.N.B., já deu hoje sua sinopse diaria dos acontecimentos na frente oriental.

Tomado de crescente desanimo o locutor nazista admite que os russos avançam em toda a parte. Assim confessa a perda de Kosico pelos alemães e chega a dizer, textualmente que "entre Kosice e o Vistula os russos perseguem, intensamente, as nossas tropas".

O que equivale a dizer que estas tropas alemães estão em intensa fuga.

LONDRES, 20 (UP) — Os alemães acabam de revelar o ponto de assalto dos russos a Alta Silesia.

Segundo um despacho da D.N.B. um porta-voz militar nazista informou que uma cunha ofensiva russa avançou até a area de Kepno, situada do lado polonês na fronteira.

Kepno está a sessenta e cinco kms., a onordeste de Breslau e sua ocupação significa um avanço de mais de 40 kms. além de Wielum, cuja tomada os russos anunciaram ontem.

Aldeias alemães metralhadas

PARIS, 20 (UP) — Centenas de casas repletas de soldados alemães, atraz da area da batalha de Sittard, foram metralhadas e incendiadas, á noite passada, pelos "mosquitos" da R. A.F.

Vencendo uma das piores tempestades de neve deste inverno os aviões aliados atacaram em duas vagas, no espaço de doze horas, martelando quatro aldeias alemães da retaguarda. O temporal dificultava o ataque e por outro lado aumentava sua eficencia soprando as chamas.

E tanto assim que quando chegou a segunda vaga de "mosquitos" já as quatro aldeias estavam em fogo dum extremo a outro.

Macau bombardeado

LISBOA, 20 (UP) — O Secretariado de Propaganda Nacional em nota oficial anunciou que aviões não identificados surgiram repentinamente em Macau, aos 0,30 da madrugada de ontem, bombardeando e destruindo a base aéronaval, a estação radioemissora e a usina geradora de força, acampamentos militares e depósitos de combustivel.

Indignação

LISBOA, 20 (UP) — Toda a imprensa desta capital comenta com indignação e repulsa o bombardeio contra Macau.

"Novidades", orgão católico, no mesmo tom dos demais jornais lisboetas salienta que "é dolorosamente significativo que a nossa neutralidade haja sido violada tão estupidamente pela covardia vergonhosa de quem quer que seja.



PERFILEM-SE!!...

Poema

De José Ferreira FILHO

Ao hôrto solitário,
E triste, dos meus dias,
Tú chegaste, Amada, assim, como uma aragem,
Sutilmente,
Levemente,
Beijando,
Acariciando os meus sentidos...
E com tua afável linguagem de blandicias
Tú viéste-me acordar de estranha letargia,
Sacudindo-me o torpor dos pobres membros lassos...
Tiveste, sôbre mim, o poder de todos os tropismos!...
— Quiseste, até, de pó do chão,
Transformar-me em doirado pó de estrêlas!...

Sôbre as águas paradas,
E profundas,
Do escondido lago de minha alma
Tú lançaste,
Brandamente,
Ternamente,
As migalhas de pão das tuas palavras...
Ah!... E os cisnes brancos dos meus intimos
Anseios
Tentaram, famintos, devorá-las...

Mas elas se foram, contigo, as tuas palavras...
Mas elas se perderam,
Arrebatadas,
No turbilhão dos ventos máus da noite procelosa...
Ah!... As tuas palavras...
Ah!... E os cisnes brancos dos meus intimos
Anseios
Tentaram, inutilmente,
Devorá-las...
— Tú fôste, Amada, a miragem dos meus desejos!...

Testamento

Compeliram-me a todas as aparencias,
ou circunstancias...
Só nunca dei para palhaço, ou magico,
cidadão ilustre, larapio, ou sacristão...

Os demais, entretanto, com muito mais propensão,
segundo os habitos vigentes,
fizeram fortuna,
venceram na vida,
ganharam o reino do céu...

Poema de José Bezerra GOMES

IMPUREZAS DO SANGUE
ELIXIR DE NOGUEIRA
(SILVEIRA)

Pé de Coluna

"BRASIL CLUBE"

Quando em 1941, surgiu o "Brasil Clube", fundado por um grupo de natalenses, desejosos de dotar nessa cidade de mais uma agremiação diversional, fui eu, apesar de bastante otimista que sou, um dos que não acreditavam no seu progresso. E' que as tentativas já haviam sido muitas e os fracassos idem, idem... Hoje, entretanto, alegro-me em confessar; fracassaram todos os maus prognosticos, inclusive os meus: "O Brasil Clube" venceu e está cumprindo fielmente as diretrizes do seu vasto programa. A existencia de um clube de diversões como esse da Rua Jundiaí, muito se fazia sentir no seio da classe media de Natal, que não podia frequentar clubes granfinos, e que necessitava de diversões. O "Brasil Clube" veio pois, preencher uma lacuna ha muito existente em Natal. E atualmente com as ultimas e grandes reformas pelas quais passou, tornou-se um clube digno de todo e qualquer natalense.

ZE' FERNANDES

PERDIDOS E ACHADOS

Pede-se á pessoa que levou por engano, uma pasta de mão, contendo varios documentos, a finesa de entregar na "Filha de Natal", que será generosamente gratificada.

A referida pasta foi deixada, por um lapso, no trem de Recife, ontem, por ocasião do desembarque na estação desta capital.

Livros Novos

COMPENDIO DE MECANOGRAFIA

O Sr. Daury da Silveira, professor da Academia de Comercio do Estado de Pernambuco, acaba de publicar um interessante trabalho sobre a complicada arte de mecanografia que intitulou "Compendio de Mecanografia" e do qual nos enviou um exemplar.

Trata-se de uma pequena brochura na qual o autor explana, em linguagem simples, accessivel a todos, um grande numero de lições de mecanografia, apresentando tambem um metodo de aprendizagem de datilografia, que apezar de sintetico, foi muito bem organizado.

"Compendio de Mecanografia" é pois uma bôa contribuição a todos aqueles que se dedicam aos estudos comerciais dos quais faz parte, a mecanografia.



AGENTES DEPOSITARIOS NESTE ESTADO:
PAIVA & FREIRE, LTDA.
Edificio Banco do Povo, 1º andar — sala 4
Caixa Postal, 171 — End. Teleg.: "REIERVA"

A Comedia De Jaime

Quasi passa despercebida a comedia que Jaime escreveu para o Conjunto Teatral Potiguar encenar e que foi levada á cena na passada terça feira, com lamentavel silencio da imprensa local.

O autor do "Espinho de Jurema" aliás, não precisa de consagração, pois, os seus dons espirituais ja estão dilatados de sul, a norte do paiz e arraigados no espirito popular de sua terra.

Entretanto, uma palavra a mais não sobraria no canhenho intelectual, onde, por certo, guarda o ilustre beletrista potiguar, as suas memorias.

Jaime Vanderlei escreveu uma comedia, sentiu a vida e os costumes de uma sociedade e os focalisou num quadro perfeito, identificando o seu apreciavel senso de observação, nesse trabalho de pensamento, em o qual, uma mulher conjuga os seus sofrimentos fisicos a uma dôr moral, provocados, ambos pelo amôr.

O trabalho e o cuidado com os detalhes estampados em "Quando o amor renasce" demanda de inteligencia e não menos de talento.

Não está ao talante de qualquer um esforçado o trabalhar.

E' preciso conhecimento, prática, espirito e virtuosidade mesmo, para o faser sem deslises.

A destribuição das partes coube acertadamente a uma falange de qualidade que empreston aos remates cenicos muita vivacidade e muito sentimento.

O primeiro ato, como pivot do enredo não poderia ter a mesma intensidade emotiva ou humoristica, natural nos dois ultimos, onde as figuras começam a sentir e terminam com a surpresa magnifica que fecha o ato final.

"Quando o amor renasce" é uma comedia emoldurada na tecnica exigida pelo teatro e como tal mereceria, por parte dos intelectuais da terra e dos que fasem letras em Natal, ser tratada com um pouco mais de carinho, para que o seu silencio não se torne equivoco.

ALCIDES C. PINHO

Outro riograndense do norte no "front"

Além de outros conterraneos nossos que se encontram lutando, na Europa, pela causa da liberdade e da civilização, deturpada desde anos atrás pelas hordas nefastas do nipo-nazi-fascismo, registramos hoje o nome do Gustavo Segundo de Carvalho, sub-tenente de Infantaria do nosso Exército.

Numa das cartas recentes endereçadas a pessôa de sua familia, aquêle nosso conterraneo assim se expressou, nos trechos que transcrevemos, mediante previa licença da pessôa a quem foram dirigidas as cartas:

"A Itália é um belo paiz, mas muito devastado pela guerra. Faz muito frio, mas, nos pagam bons agasalhos. A comida é farta e variada, quase toda em conserva.

Não repare o geito da carta; em campanha escreve-se de mão gasta; já estou de perna dormente. — Segundo".

O tenente Gustavo pertence a familia distinta, arraigada no interior do nosso Estado. E' irmão do Snr. Diogenes Renino de Carvalho, alto funcionario do Ministerio da Fazenda na Alfandega desta Capital.

TOSSES? BRONQUITES
VINHO CREOSOTADO

Lendo o O DIARIO V. S. terá a situação do mundo em suas mãos

Anima natura superator

Tudo começa e finda em nossas almas.
Para mim,
Hiper-sensivel profundamente cerebral,
A natureza apenas emoldura
Os infinitos quadros da alma humana.
Que vale em si um pôr-de-sol, uma alvorada,
Deante da creatura?
Está no olhar contemplativo
Toda a tristeza dos crepusculos.
Toda a alegria das auroras.
O céu de estrelas se recama.
Desprende-se da noite silenciosa
Um perfume de amor que a tudo invade.
Será da noite êsse perfume?
Não é da noite; a noite não tem alma.
E' de quem ama e sente a angustia dolorosa
Da saudade...

Esmeraldo SIQUEIRA

Velho Idilio

Escuta, dôce amiga: "Quem nos déra
voltar e reviver a mesma vida,
o mesmo ardor, a mesma primavéra,
que tão breve passou, despercebida!
Como é bom recordar essa quiméra
de sonho e glória, rútila e florida,
— paixão febril que enleva e retempéra,
na delicia ideal sempre incontida!"
Diz-me a lembrar aqui o eterno sonho,
— velho idilio que o tempo conservou,
e hoje o bendigo, impávido e risonho!
Circunvagando os olhos, vi, então,
que a vida é bôa, não se transmudou,
nem feneceu a esplêndida ilusão!

Clovis J. de ANDRADE

Noturno

Targino TEIXEIRA

Na inconstancia febril dos meus desejos
Fui ao inferno trágico de Dante
E lá encontrei, a trôco dos meus beijos,
A vã felicidade de um instante!...
Como tudo sorriu nesses ensejos,
Vim rever o amôr que busquei, confiante,
Improvisando liricos harpejos,
Na exaltação de meu sonhar bacante!...
Os quadros d'hoje, como descrevê-los
Sem ferir o meu coração de poeta,
Sem mais brancos tornar os meus cabelos!?
Tudo mudou. As deusas divinais
D'outrora, hoje, são velhas d'alma de ascéta,
Chorando os dias que não voltam mais!...

Ideal-hoje

PREÇOS: CR$ 3,00 e 2,00
Uma cidade em que se amava, acusava, intrigava, em todos os idiomas !
CASABLANCA
(Impróprio até 10 anos)
HUMPHREY BOGART - INGRID BERGMAN
Complemento: CINE JORNAL BRASILEIRO e NOTICIA DO DIA.
AMANHÃ: — 4,30: Cr$ 3,00 e 2,00 — 6 e 8,4:5
— Cr$ 3,00 —

Moreira, Souza & Cia.
Avenida Tavares de Lira 10
Fone 1333
End. Teleg. "LUAR" — Cx Posta
GRANDES ESTOQUES
PERMANENTES DE MADEIRA
DE VARIAS QUALIDADES
E DIMENSOES
E DO AFAMADO CIMENTO
POTY

Sociedade

ANIVERSARIOS

HOJE

Senhores

Tem nesta data registada o seu aniversario natalicio o capitão Pedro Heraclito Pinheiro, oficial da Força Policial do Estado, exercendo, atualmente as funções de prefeito do municipio de Frei Miguelinho.

— Decorre hoje a data aniversaria do professor Ivanaldo Lopes, incorporado ás fileiras do Exercito Nacional no posto de sargento.

— Aniversaria hoje o sr. Sebastião Leuis Bezerra, proprietario e fazendeiro em varias zonas do interior do Estado e residente no municipio de Assu'.

Senhoras

Defue na data de hoje o aniversario natalicio da sra. Natail Bezerra, esposa do poeta Damasceno Bezerra, nosso confrade da "A Republica".

Senhoritas

Assiste hoje a passagem de seu aniversario natalicio a professora Inês Maria de Oliveira, filha do professor José Fabricio de Oliveira, docente do Grupo Escolar Frei Miguelinho desta capital.

— Transcorre na efemeride de hoje a data natalicia da srta. Ruth Ramos Lima, filha do sr. Elpidio Lima, funcionario das Obras do Porto de Natal.

Crianças

Assinala a data de hoje o aniversario natalicio da garotinha Nilza, filha do sr. Antonio Fernandes de Oliveira, gerente da Relojoaria Alencar desta praça e de sua esposa d. Neusa M. de Oliveira. Esse grato acontecimento dá motivo a recepção que o casal Oliveira oferecerá aos seus amigos.

AMANHÃ

Senhoras

Aniversaria amanhã, d. Senhorinha Bezerra de Abreu, esposa do sr. Arnaud Abreu, motorista e residente em Assu'.

Senhoritas

Vê passar amanhã a sua data aniversaria a srta. Maria Aparecida, filha do sr. João Miranda da Silva, pertencente ao comercio de S. José de Campestre.

VIAJANTES

Dr. Aderson Dutra — Encontra-se nesta cidade, tendo visitado O DIARIO hoje, o dr. Aderson Dutra, Inspetor Regional da C.A.E.T.A. em Mossoró, que veio a nossa capital a chamado do Exercito para prestar compromisso de 2º Tenente Medico da Reserva, cuja solenidade terá lugar na proxima segunda-feira.

S.s. deverá regressar em seguida á Mossoró, em cuja sociedade desfruta de merecido conceito.

VISITAS

Esteve em visita a nossa redação o sr. Germano Lelis Bezerra, proprietario e agricultor no municipio dt Assu' residente no sitio Chambá e nosso assinante.

MANOEL DE LELIS BEZERRA

MISSA DE 1º ANIVERSARIO

CONVITE

Germano de Lelis Bezerra, Francisca Pimentel Bezerra, Maria Juliana Bezerra, Aurea de Lelis Bezerra, Senhorinha de Lelis Bezerra e Terezinha Lelis Bezerra, pai, madrasta, espôsa, irmãos de MANOEL DE LELIS BEZERRA convidam seus parentes e amigos para assistirem a missa que mandam celebrar na Matriz de S. João Batista de Assu', no dia 10 de Fevereiro, ás 7 horas.

Agradecem aos que assistirem a este ato de piedade cristã.

AVISO

A Escola Industrial de Natal, declara a quem interessar, que estão abertas as matriculas da E.I.M. n. 271, devendo o interessado dirigir-se á portaria daquele estabelecimento, durante o expediente de 8 hs. ás 11 horas.

JOALHARIA ALENCAR

DE JOÃO ALENCAR

A casa de mais variado sortimento em joias, relogios, pulseiras, bijouterias, artigos de otica e para presentes

Possue oficina propria

Rua Dr. Barata, 205

Rio Grande do Norte — NATAL

Dr. Sergio Guedes
Reabriu seu consultorio á Trav. Argentina, 42
Diariamente das 14 ás 17 horas

CABELOS BRANCOS

A BELEZA DA MULHER E A JUVENTUDE DO HOMEM, depende dos seus lindos cabelos e este se consegue usando o admiravel preparado Brilhantina "Rejuvenol". Com OITO DIAS DE USO, os cabelos brancos voltam a sua côr natural, adquirindo brilho e vigor. A BRILHANTINA "REJUVENOL", evita a quéda dos cabelos, extjngue a caspa, sendo um óleo perfumado, regenerador, arôma suave e não uma tintura.

A' venda em dois tamanhos, nas farmacias, perfumarias e casa de armarinhos. Representantes:

Agente neste Estado
RUBENS MASSUD
Caixa Postal, 164
Natal - R. G. N.

FABRICA "REJUVENOL" — ELIAS PACHA & CIA. — 13 de Maio, 24 — Caixa Postal, 273 — Belem do Pará

— Brasil —

Serraria Arcantil Ltda.

RUA MIPIBU', 676 — NATAL

FONE 1.503

Grandes estoques de madeiras de todos os tipos, tamanhos e qualidades

qualquer tipo de coberta

Secção especializada para fabricação de

Moveis e Esquadrias

Galvão, Mesquita Ltda.

FERRAGENS EM GERAL, TINTAS, OLEOS, ARTIGOS SANITARIOS, MATERIAL PARA SANEAMENTO, FERRO PARA CONSTRUÇÃO E EM CHAPA GALVANISADO E PRETO, ETC.

End. Teleg. "GALMES" — Tel. 1.158 — Ruas Dr. Barata nº 217 e Cel. José Bonifacio ns. 220 e 212

NATAL — RIO GRANDE DO NORTE

Noticiario do Brasil

pela AGENCIA NACIONAL

Vão desbravar a séde de uma futura povoação

MACAPA', 20 (A.N.) — Seguiu, ontem, pela lancha "Amapá", sob a direção do guarda-enfermeiro do Departamento de Saude e acompanhada pelo prefeito de Mazagão, a turma de trabalhadores que irá desbravar, no rio Jari, a séde de uma futura povoação, a ser erguida em local apropriado, alto e saneavel, devidamente escolhido para a construçao de escola, posto de higiene, posto fiscal e para permitir que o agrupamento facilite a recuperação da saude do povo daquela região, tão rica das melhores materias primas da Amazonia.

Severa campanha

MANAUS, 20 (A.N.) — O Departamento de Saude Publica Estadual iniciou severa e intensiva campanha contra a venda de produtos alimenticios deteriorados.

Desastre

FORTALEZA, 20 — Ocorreu, recentemente, terrivel desastre na localidade de Urucará, municipio de Maranguape, neste Estado, onde um caminhão, cheio de passageiros, caiu num despenhadeiro, matando uma pessoa e ferindo quarenta, entre as quais estão varias em estado gravissimo.

A investidura do novo bispo de Cajazeiras

J. PESSOA, 20 (A.N.) A solenidade de investidura do bispo de Cajazeiras, Dom Henrique Gelain, realisou-se com grande pompa, achando-se presente áquela cidade sertaneja consideravel massa de pessoas da região, bem como representantes do interventor federal e do arcebispo de Paraiba e dos bispos de Manaus, Crato e Penedo.

Preparativos para o carnaval

RECIFE, 20 — Continua intenso o movimento de preparação para as festas carnavalescas desta cidade, já se havendo registrado para percorrer as ruas da cidade, cerca de uma centena de conjuntos carnavalescos.

A Federação Carnavalesca já arrecadou, para as festividades, até esta data, mais de cinquenta mil cruzeiros.

Nomeação

MACEIO', 10 (A.N.) — O interventor federal nomeou, o bacharel José Xisto Gomes Melo juiz de Direito da comarca de Penedo. O referido magistrado exercia igual cargo na comarca de União dos Palmares, ocupando, atualmente a função de corregedor geral da Justiça.

Posto de Saude

VITORIA, 20 — O interventor determinou a construção de um posto de saude em Conceição da Barra, no norte do Estado, sendo o fato recebido com grande jubilo pelos seus moradores.

O pagamento do funcionalismo do Estado

PORTO ALEGRE, 20 (A.N.) — O interventor federal concordou em que, no corrente mês, a exemplo do que ocorreu em dezembro ultimo, o pagamento do funcionalismo publico do Estado seja efetuado a partir do dia 20 do corrente. Tendo o funcionalismo pedido ao interventor federal o empréstimo de um mês de ordenado, resgatavel em 12 meses, o chefe do governo do Estado resolveu fazer a concessão que, agora, será posta em prática.

Lendo o O DIARIO V. S. terá a situação do mundo em suas mãos

"AGENCIA UNIVERSAL"

PEÇAS, FORD, CHEVROLET, PLYMOUTH, DODGE, INTERNATIONAL

ACCESSORIOS PARA AUTO E CAMINHOES — MATERIAL PARA BICICLETAS

TINTAS, FITAS DE FREIOS, OLEOS, GRAXAS PARA POLIMENTOS, ENCERADOS, MOLAS, PNEUS e CAMARAS DE AR ETC.

UNICOS DISTRIBUIDORES PARA TODO O ESTADO, DAS AFAMADAS BATERIAS PREST-OLITE — GARANTIDAS

Pelos menores preços da praça

Avenida Tavares de Lira, 34

End. Teleg. "AUTO" — Cx. Postal, 138

— NATAL —

O "homem natural" e o fascismo

De Osorio BORBA

(Copyright da PRESS PARGA)

(Exclusivo para o O DIARIO no Rio Grande do Norte)

Em seu estado perfeito, o homem é o ser bom, alegre e anti-fascista". Esta sentença está num artigo de Roque Rocha para "El Mundo" de Buenos Aires. Num dialogo em tom humoristico, dois filosofos imaginarios discutem a velha questão da bondade ou da maldade natural do homem. O que chegou áquela sintese sustentava que "a maldade é... um mal, uma enfermidade, psiquica ou fisiologica, mas sempre uma anormalidade"; que "o deficiente funcionamento das glandulas de secreção interna — sobre as quais tão pouco se sabe ainda — é causa bastante para explicar quasi todos os atos de perversão, de maldade, que os homens cometem". E acrescentava, restringindo a teoria: "Refiro-me naturalmente aos que não têm uma origem notoria nas injustiças sociais ou na ignorancia e na estupidez. A imensa maioria dos homens que consideramos maus são apenas brutos".

O debate ficou no plano das generalidades, e a tese do fascismo como um sintoma de doença da maldade foi exposta apenas, sinteticamente, naquela sentença lapidar. Seu desenvolvimento, com as devidas consequencias e os exemplos ilustrativos, está no alcance de qualquer observador medianamente lucido e atento. De certo que seria um simplismo escandaloso dividir esquematicamente a humanidade em bons e maus, num sentido absoluto, situando na primeira categoria os fascistas com exclusão de quaisquer outros. De certo que o fascismo não inventou a maldade, natural ou fruto de uma anormalidade, de um estado morbido, e que a paixão politica, como todas as paixões, sempre foi causa de maldades e perserções. Mas a conclusão do filosofo de Roque Roca perde todo aspecto de "blague" ou força da expressão se reparamos em como o fascismo significa, em ultima analise, uma sistematização do crime, a perversidade organizada e militante como instrumento de conquista e conservação do poder. A doutrina que inicialmente exaltava a violencia e a guerra teve uma aplicação consequente, em escala ampla e com riquintes que ultrapassava na prática todas as teorias, em toda parte onde se manifestou o mal do fascismo e em todas as suas modalidades.

Mussolini, antes mesmo de haver dado forma e estabilidade ao seu sistema de crime organizado, iniciou-lhe a aplicação com um assassinio, o de Matteoti. Desse homicidio a mando de um governante, nasceu, póde-se dizer, o fascismo. Com ele a camorra disse a que vinha, e implantou o reino do terror — o "maganello" e todos os requintes do genero. O filho do ditador divertia-se mais tarde, em espasmos de perversidade sadica e gratuita, com as "rosas vermelhas" de sangue humano que suas bombas faziam desabrochar na Abissinia.

O hitlerismo ampliou e aperfeiçoou o sistema na medida dos instintos barbaros e da exaltação fanatica que despertou nos alemães. Desde o jardim da infancia eles foram metodica, cientificamente educados na submissão a um chefe devorador, no ódio, na prática de todos os crimes, na delegação e espionagem contra os próprios pais, na técnica da tortura. E a guerra nazista se caracteriza sobretudo por essas manifestações de sadismo e sadico-masoquismo. E tivemos as Lidices, as frias matanças de refens, o calculado exterminio de populações pela fome, uma serie de inovações de Laboratorio no campo da "morte cientifica".

Por toda parte, (O Brasil não está fora do planeta) o fascismo revelou em criaturas aparentemente morigeradas, tantas vezes tementes a Deus, sentimentais e "benzinhas", instintos sanguinarios, a tendencia para a violencia covarde. A começar de prosselitismo, que devia ser feito pela intimidação, pelo castigo até aos indiferentes. Vimos como, em alguns poucos anos de ensaio do nosso fascismo de camisa, ele se notabilizou pelos atentados, pelas tocaias, pelas surras (sempre com superioridade de numero e de armas) em adversarios ou correligionarios arrependidos.

AGUARDENTE

"OLHO D'AGUA"

(Examinada e Aprovada pelo Laboratorio Bromatologico do Rio de Janeiro)

Saboroso Aperitivo para o mais exigente paladar

Peça Sempre — OLHO D'AGUA

Fabricada e Engarrafada por

JOÃO BERCKMANS DANTAS

Hermilio Toscano de Brito

Representações nacionais e estrangeiras e conta propria

SERVIÇOS ESPECIALIZADO DE TRANSPORTES

Depositário de madeiras, canos galvanisados, ferro, arame liso, pregos oleo de linhaça, manilhas de barro, cimento, etc

Rua Duque de Caxias, 54 — Fone 1237 — Teleg "HOLMEEN" — Cx postal, 125

NATAL — RIO GRANDE DO NORTE

SERRARIA CENTRAL

Estoque permanente de madeiras do norte, sul, e das matas do Estado — Materiais para construção

Rua Tal Bonifacio, 158 — Fone 1323 — Natal — Rio Grande do Norte

INDICADOR PROFISSIONAL

MEDICOS

Dr. Milton Ribeiro Dantas
MEDICO ESPECIALISTA
Doenças dos pulmões, Brasquios e Pleuras
Pneumotorace Artificial
RAIO X
no consultorio e em domicilio
CONSULTORIO: Rua Ulisses Caldas, 86 - 1º andar
FONE, 1349
RESIDENCIA: Av. Prudente de Morais, 380 — FONE, 1367

Dr. Etelvino Cunha
(Curso de aperfeiçoamento no Rio de Janeiro e São Paulo)
Assistente do Hospital Miguel Couto
DOENÇAS DE SENHORAS — PARTOS
Ondas ultra-curtas, Bisturi Eletrico, Eletrocoagulação, etc
CONSULTORIO: Rua Cel. Bonifacio, 222 (Ribeira) Das 15 ás 18 horas — FONE 1032
RESIDENCIA: Praça André de Albuquerque, 524 — FONE, 1375

Tratamento e operações das doenças dos OUVIDOS, NARIZ E GARGANTA
Dr. Cleodon Tavares
Auxiliar técnico e ex-assistente interino da Cadeira de Oto-rino-laringologia da FACULDADE DE MEDICINA DO RECIFE e assistente do HOSPITAL PEDRO II, (Recife)
Consultas das 15 ás 18 horas
Consult. Dr. Barata, 533-1º
Res.: Vel. da Fabrica, 696

Dr. Manoel Vitorino
ESPECIALISTA
DOENÇAS DO SISTEMA URINARIO
(ambos os sexos)
Doenças do sistema genital masculino
OPERAÇÕES
Doenças venereas em geral
Consultorio: Rua Coronel Bonifacio nº 228 — Natal
Telefone 1029

Dr. Anibal Medina de Azevedo
Diplomado pelo "Institute Osvaldo Cruz" (Manguinhos)
ALERGIA
Diagnostico e tratamento das doenças alérgicas (Asma, coelites, enxaquecas, dermatéses, etc.
ANALISES CLINICAS
Exames de Urina, Sangue, Féses, Pus, etc.
Av. Rio Branco nº 640 das 15 em diante

Joana da Rocha Lima
PARTEIRA
Diplomada pela Faculdade de Medicina do Rio de Janeiro
Ex-assistente do Hospital Pro-Matre e Maternidade Escola
Residencia: Av. Rio Branco 881 — Natal

Dr. Olavo Montenegro
Curso de aperfeiçoamento no Rio de Janeiro
CLINICA MEDICA E PEDIATRICA — DOENÇAS DA NUTRIÇÃO E GLANDULAS ENDOCRINAS OBESIDADE, MAGRESA, DIABETES, REUMATISMO
Regimens alimentares
Consultas das 15 ás 18 horas
Consultorio: Rua Cel. Bonifacio, 222 - Tel. 1032
Res.: Av. Deodoro, 698 — Tel. 1718

HEMORROIDAS
CURA RADICAL
Sem operação e sem dor — Doenças Anu-Retais e do tratamento dos estreitamentos do réto pelas dilatações diatermicas
PARTOS

Dr. L. Bandeira de Melo
ESPECIALISTA
CONSULTORIO: Praça Augusto Severo, 258 . 1º andar — Salas 8 e 9
Expediente: de 2 ás 5 diariamente
RESIDENCIA: Rua João Pessoa, 154

GABINETE MEDICO DENTARIO
Dra. Aliete Roselli
CLINICA MEDICA E GINECOLOGICA
Consultas: 9 ás 11 e 13 ás 16
Odete Roselli
CIRURGIA-DENTISTA
Consultas: 9 ás 11 e 13 ás 18
Telefone 1181
Av. Junqueira Ayres 607

Dr. Gonçalo-Mendo Vidal
CLINICA VETERINARIA
Residencia: Ferreira Chaves nº 127
Edificio Fernando Costa das 12 ás 17 horas, sabado das 8 ás 12 horas
Pensão Natal: das 7 ás 12 e das 17 ás 20 horas

Dr. Alvaro Vieira
Chefe de Clinica Cirurgica do "Hospital M. Couto"
Cirurgia Geral Doenças de Senhoras — Eletricidade Médica
Eletro-coagulação — Ondas Curtas — Bisturi Eletrico
Consultorio: Av. Duque de Caxias — 174 Fone, 1284
Horario: Das 14 horas em diante
Residencia: Av. Getulio Vargas — 750 Fone: 1423

Dr. Creso Bezerra
CHEFE DO SERVIÇO DE CLINICA MEDICA DA POLICLINICA
Clinica médica de adulto
Clinica especializada de Aparelho Digestivo
CONSULTORIO
Av. Rio Branco, 668 — 1º
Horario — 14 ás 16
Residencia — Rua da Conceição, 621 — Fone, 1254

"O DIARIO"
é o jornal de maior VENDA AVULSA da Capital

Advogados

Garibaldi Tinôco e Djalma Aranha Marinho
ADVOGADOS
Esplanada Silva Jardim "Edificio Elder" Ribeira
Telefone, 1570 — Natal

Manoel Varela D'Albuquerque
ADVOGADO
NATAL
Avenida Duque de Caxias (antiga Sachet, 181)
Andar terreo

Gil Soares de Araujo
ADVOGADO
Escritorio e residencia: Rua Camboim, 753
NATAL

Bel. Vicente de Sousa
ADVOGADO
da Ordem dos Advogados
Causas civeis, criminais e Trabalhistas
Rua Fonseca e Silva, 1185 Alecrim — Natal

O DIARIO
(VESPERTINO)

(Responsabilidade da Empresa "O DIARIO" Ltda.)

EXPEDIENTE
Secretario: Djalma Maranhão
Gerente: Durval Faiva Fº
(SEDE)
Redação, Gerencia e Oficinas
Rua Frei Miguelinho, 129
TELEFONE 1.205
Natal—Rio Grande do Norte
HORARIO:
De 7 ás 11 e de 13 ás 17

ASSINATURAS
ANO ..... Cr$ 70,00
SEMESTRE ..... Cr$ 40,00
Anuncios e Publicações
Tabela na Gerencia

VENDA AVULSA
Numero do dia .... Cr$ 0,40
Numero atrasado .. Cr$ 0,50

NOTA — Só publicamos colaborações solicitadas

CONSTRUT.

Joaquim Vitor de Holanda
CONSTRUTOR
Prov. nº 35 — F
Registrado no Conselho de Engenharia e Arquitetura
Construções e reconstruções — Estuques e revestimentos de fachadas — Postes e manilhas de concreto para beiras — Bancos para jardins
Deposito e Escritorio:
Rua do Sul, 208 — Natal

Plantão de Farmacia
Hoje — CONFIANÇA
Amanhã — MONTEIRO

57 v

A arma aerea número um

De Larry CARR

(Serviço de Informações do Hemisfério)

(Exclusivo para o O DIARIO no Rio Grande do Norte)

NOVA YORK — Janeiro de 1945 — Serviço de Informações do Hemisfério — Pela primeira vez foi levantada a cortina, parcialmente apenas, do mistério que envolve as Super-fortalezas B-29 e a posição de prioridade vital que as forças aéreas dão a essa máquina para a derrota do Japão. Antes de o avião subir aos ares, milhões de dólares haviam sido invertidos no mesmo.

A construção do gigantesco bombardeiro, que normalmente levaria cinco anos, foi reduzida para dois anos. O avião representa agora cerca 8.000.000 de horas-trabalho. Mais de mil engenheiros estão diretamente interessados em seu continuo melhoramento, que é fruto da experiência de batalha. Sob o aspecto da produção, a eficiência tem aumentado imensamente nas três fábricas principais que produzem o bombardeiro. O primeiro avião que saiu da linha representou 157.000 horas de mão de obra. Atualmente, bastam 57.000 para cada bombardeiro, e já se tem em vista o objetivo de algo semelhante a 30.000.

A produção da Super-fortaleza é descrita como o maior empreendimento isolado jamais realizado conjuntamente pelo Exército e a Industria. As usinas combinadas da Wright em Lockland, Ohio e a Divisão Dodge da Chrysler em Chicago, que lhe fabricam os motores, ocupam uma área igual a 275 campos de futebol. Sem considerar os rebites e pequenas peças, ha 55.000 peças numeradas num B-20.

Uma de suas surpreendentes complexidades e uma de suas grandes virtudes, é, sem duvida, o sistema de controle remoto de pontaria e de fogo de suas armas com o auxilio de miras computadoras, de modo que os atiradores, protegidos por armadura, podem executar missões em pressão atmosférica normal, em cabines aquecidas e de ar condicionado, ao mesmo tempo que abatem o inimigo. Impulsos elétricos compensam a gravidade, a ação do vento, e a deriva.

E movem as armas contra uma corrente de ar de trezentas milhas por hora, cessam o fogo momentaneamente se os seus canos cruzam a linha da própria estrutura do avião, e elevam-nos automaticamente se a linha de fogo coincidir com a torre de um artilheiro.

As urgentes e cada vez maiores necessidades do Corpo Aéreo em relação a esta magnifica arma, incomparavel em alcance, rapidez e capacidade de carga em qualquer força aérea inimiga, foram atendidas apenas pelo trabalho de equipe norte-americano, levado á sua ultima expressão. O Comitê de Coordenação da Produção tem elaborado um verdadeiro milagre de fabricação, por motivo do completo e altruistico trabalho de equipe, tanto da administração como da mão de obra, nas usinas dos contratantes primários e subcontratantes, por todo o país.

A visão das Forças Aéreas está sendo igualada pela ação destes soldados da produção na frente interna, que fabricam esta poderosa ponta de lança do poder aéreo global.

BRASIL CLUBE

NOTAS OFICIAIS

1ª

A Diretoria do "Brasil Clube" convoca o seu quadro social para uma reunião quinta-feira, 18 do corrente, ás 19 horas, em sua séde social, para tratar de assuntos urgentes.

2ª

A Diretoria do "Brasil Clube" proibe terminantemente o ingresso em sua séde social de senhorinhas que não se fizerem acompanhar de sócios ou familias dos mesmos.

3ª

A diretoria do "Brasil Clube", avisa aos seus associados que no próximo sábado, dia 20, realizará em sua sede social, um baile como primeiro grito do "Carnaval" de 1945, dedicado aos seus associados e exmas. familias.

NOTA: — Servirá como ingresso o recibo nº 1.

A partir do dia 18 das 19 ás 21 horas na Secretaria do Clube, atenderá as solicitações de reserva de mesa.

Augusto Salvador Trindade — 1º Secretario.

CONCURSOS PARA O BANCO DO BRASIL E DO D.A.S.P.

José Ferreira Filho

Leciona português, Preparando candidatos para habilitação ao Artigo 91. Cursos: Primário, Ginasial e Colegial, Gramática Historica e literatura. Informações pelo tel. 11-45.

Leiam o "O DIARIO" P. S terá a situação do mundo em cada mês

NOTA CARIOCA

ADOLFO BERGAMINI

do VITOR DO ESPIRITO SANTO

(Copyright da PRESS PARCIA)

(Exclusivo para o O DIARIO no Rio Grande do Norte)

RIO, (Press Parga) — Viu pela ultima vez em pleno combate.

Jader de Carvalho fôra atingido pela sentença mais inique já proletada contra um advogado, e o seu patrono, julgando-se igualmente ameaçado por tão absurda decisão, apelara para o Conselho Federal da Ordem dos Advogados. Adolfo Bergamini, um dos mais brilhantes membros daquele Colégio, usou da palavra para condenar a sentença injusta, usando de termos que se tornaram conhecidos no Brasil inteiro, tão forte foi a sua proposta:

— Eu proponho que o Conselho Federal da Ordem oficie a todos os Conselhos Regionais no sentido de que esses orgãos aconselhem aos advogados que sempre que tiverem uma desinteligencia com qualquer promotor, não discutam apenas. Matem logo, pois a pena será mais branda.

No mesmo dia, reuniu-se o Instituto da Ordem dos Advogados Brasileiros e o caso Jader de Carvalho foi novamente ventilado. Bergamini fez outra vez uso da palavra, para pronunciar, talvez, o seu ultimo discurso politico. Foi um oração vigorosa, cheia de revolta e tambem cheia de fé nos destinos democraticos do Brasil. Arrebatou o vibrante tribuno toda a assistencia. E as felicitações que recebeu, felicitações unanimes e calorosas, traduziram perfeitamente o sentimento da classe, que tem sido digna da admiração de todos os brasileiros pela atitude varonil em que se vem mantendo através das maiores vicissitudes.

Pouco depois o coroção fraquejava, jogando-o ao leito definitivamente.

Esse o lutador democrata que o Brasil acaba de perder.

Foi um lutador destemido, valoroso, que jamais concedeu o medo do ostracismo ou das prisões politicas.

Onde houvesse um oprimido, lá estava Bergamini pronto a pugnar com todas energias em sua defesa. Onde um direito fosse espesinhado, era fatal o aparecimento do causidico ilustre para bradar contra a violencia.

Escrivão de policia, jornalista, advogado, conselheiro municipal, deputado federal, prefeito, ele passou por todas essas posições sem sofrer a vertigem das alturas.

E morreu tão pobre como começara a sua vida publica.

E' um exemplo raro nos dias de hoje.

Compram-se

BONUS DE GUERRA

Informações com:

RAIMUNDO PINHEIRO

Rua Dr. Barata nº 219

Representações Nacionais e Estrangeiras

Comissões-Consignações-Conta Propria

Seguros

Publicidade

Paiva & Freire, Ltda.

AVEIA QUAKER OATS — AVEIA DE FAMA MUNDIAL

MOREIRA & IRMÃO — TUDO PARA AUTOMOVEL — TINTAS INDUSTRIAIS

LABORATORIO PANDORAGAL, LTDA. — DEPURATIVO "PANDORAGAL" E XAROPE JUARUCU"

J. C. ARAUJO & CIA. — TUDO PARA CINEMA, LIXAS, MOVEIS, ETC.

FABRICA DE TINTAS IRAN, LTDA. — TINTAS, ESMALTES E VERNIZES PARA TODOS OS FINS.

MAURELIO CHIORBOLI — MAGNESIA "SÃO PELEGRINO" E ARTIGOS CIRURGICOS.

CHARLES LORILLEAUX & FILHOS — TINTAS DIVERSAS PARA IMPRESSÃO.

"ELCO" — MATERIAL ELETRICO - ESTERILIZADORES - FERROS DE ENGOMAR — TORRADORES DE PÃO, ETC.

"CORANIL" — O MELHOR CORANTE DO BRASIL.

RABAY & CIA. colchas, toalhas, rendas blusas, vestidos, ternos, finissimos artigos do Ceará, trabalhados á mão.

ELIAS & CIA. — Perfumarias em geral.

VVA. SABINO PINHO & CIA. — "Farroz", "Farinha das Mercês" e homeopatia em globulas e em tintura.

E uma Fazenda de produtos garantidos á disposição dos srs. comerciantes e industriais deste Estado!

Av. Duque de Caxias, 106--1º. and.-Sala 4

(Edif. do Banco do Povo)

End. Teleg. "REIERVA"--Cx. Postal, 171

NATAL

RIO G. DO NORTE

Mensagem ao Soldado Expedicionario

Expedicionario

Imortal é a tua fama, tua gloria, teu valor!

Cumpre teu sagrado dever para com a tua estremecida Patria, com o mesmo ardor, com a mesma fibra, a mesma alegria, coco outrora fazias ao descer dos morros de Mangueira, Salgueiro e São Carlos, ao ritmo dos batuques de nosso samba bom brasileiro, á levar risos e alegria aos corações dos foliões!

— Tu, expedicionario, que deixaste tua lavoura promissora, tu que enfrentavas o calor abrazador e impetuoso das plagas Nordestinas em busca dos frutos benditos necessarios á alimentação de tua humilde familia; sim ainda tu... que á nada temes e que á tudo enfrentas, saiba em qualquer circunstancia, demonstrar o quanto um soldado Brasileiro é capaz."

— Que da boca de teu fuzil jorre Glorias e Honras para a tua Inesquecivel Patria. Defenda a honra e integridade de teu longinquo e amado Brasil, com a mesma tenacidade com que teus antepassados sempr souberam defende-la. Relembre, repasse em tua memoria os memoraveis dias das inesqueciveis e gloriosas Batalhas do Riachuelo, Itororó e outras mais, quando soldados como tu, expedicionário, ornaram com seus sangues as páginas imorredouras de nossa historia patria, na defeza de sua sagrada Bandeira, de seu sólo pátrio!

— Veja que em Ti, expedicionario, todos nós brasileiros, depositamos Fé e Confiança. Lança-te por completo nos braços de nosso Pai Celeste, Ele te protegerá e dará conforto, alegria, bem-estar e Sua Divina Benção.

—Ele é a Fonte do Amor, da Saude e da Riqueza! — Porque recusa-lo?... Nunca! — Ele nos deu a vida, nos sustenta e nos abriga; siga Seus Mandamentos, Soldados de Caxias, esteja sempre com Ele tanto na páz como na Guerra. Tua sagrada mãesinha, de longe reza por ti e pelos teus irmãos darmas que aí se encontram. Tua esposa, teu querido filhinho, todos te esperam para cobrir-te de Glórias! — Jamais fostes esquecido, soldado expedicionario! — E... ao repicar dos sinos da velha igreja, na santa e sublime hora do Angelus, reconforta teu espirito na Divina Presença do Espirito Infinito e Eterno do Bem; eleve tuas préces ao Alto e confie sempre Néle!

— Ponha-te em Comunhão Mental diariamente, pois encontrarás no Eter Infinito, correntes, invizíveis e benfazejas de milhões de criaturas que rezam e pedem ao Pae, que este CONFLITO MUNDIAL termine dara a felicidade de todo o Universo!

— Que o audaz inimigo, tombe imovel sob o jugo de nossas forças é o que desejamos ardentemente, e em parte, expedicionario, é a Ti quem compete semelhante honra. Lembra sempre que exterminar o inimigo, significa termos um futuro feliz e a paz Universal assegurada!

— Tudo pelo BRASIL Unido e Forte, é o brado uno dos homens desta Terra bendita e coberta de gloriosas tradições!... Sê feliz, soldado expediiconario, DEUS te proteja e te guie.

Natal, 12 de Janeiro de 1945.

Heitor Meneses Rocha Lobo — 3º Sargento.

GRAÇA

Nenen Moura, agradece de joelhos a Nossa Senhora da Conceição, uma graça muito especial em favor de sua filha.

Natal, 19-1-45.

O DIARIO

Encarrega-se de serviços tipográficos em geral usando maquinas "Linotipo"

Ginasio "Sete de Setembro"

EXTERNATO MISTO, SOB INSPEÇÃO FEDERAL

Recebe gratuitamente candidatos para os exames de admissão (2ª época) ao Curso Ginasial, que se realizarão na segunda quinzena de fevereiro próximo.

Reabertura das aulas:

Cursos primarios	5 de fevereiro
Curso ginasial	15 de março
Curso Preparatório para os exames do art. 91	2 de abril
Jardim de Infancia	2 de abril

Acham-se abertas, desde 8 ás 11 e das 13 ás 16 horas, as matriculas para os cursos primários.

As inscrições para o Curso Ginasial serão realizadas de 1º a 4 de março. O Ginásio aceita transferências para 1ª, 2ª e 3ª series.

Por todo o primeiro semestre do corrente ano o Ginásio funcionará em sua definitiva séde, á rua Seridó, 419.

REX - Amanhã

MATINAL AS 9,30

1º — CINE JORNAL BRASILEIRO
2º — PEIXE GRAUDO
3º — ASSIM E' A AMERICA
4º — MANIA DE VOAR (desenho)
5º — NOTICIA DO DIA
6º — ARTILHEIROS DO AR
7º — FOX JORNAL
8º — ESPORTE EM MARCHA
9º — CAÇA AO OVO (desenho)

As crianças menores de 5 anos não poderão comparecer

Preço unico: Cr.$ 2,00

Oportunidades

VENDE-SE por preço de ocasião, um otimo moinho para caldo de cana e uma luz fluorescente solar. A tratar na Frei Miguelinho, 99, Edificio São José.

"SNOOCKER" A' VENDA

Vende-se dois bilhares Snoocker "Tujague" em perfeito estado, a tratar com o sr. Adalgiso Pedrosa, á Rua General Ozório nº 202.

CHEVROLET 40 — Vende-se um, em ótimas condições, com placa de aluguel e cota de gasolina. Facilita-se o pagamento. Informações com o sr. Romulo Wanderley Pedro David Filho, no Mercado da Cidade, Local 31, rua A.

AULAS DE INGLÊS E CURSO DE ADMISSÃO

Ensina-se Inglês e prepara-se alunos aos cursos de admissão, ginasial, comercial, aceitando-se tambem alunos do curso primario.

Tratar á av. Rio Branco, 710.

VENDE-SE um caminhão Chevrolet tipo 40, mixto em perfeito estado. A tratar com

MUSCOTÓNICO
Tonico dos Musculos
MUSCOTÓNICO
Tonico dos Nervos
MUSCOTÓNICO
O Tonico para todas as idades
MUSCOTÓNICO
A venda em todas as farmacias e Drogarias

NEGOCIO URGENTE

Vende-se o automovel nº 1224. Ver e tratar na Avenida Rio Branco, 245.

CINEMATOGRAFIA

Atualidades Cinematograficas

Shirley Temple que atualmente trabalha em "Double Furlough", ao lado de Ginger Rogers e Joseph Cotten, travou conhecimento com a pequena Shary Moffet no "set" de "Nossos irmãos inferiores" (My Pal Wolf), e esteve longo tempo aconselhando á Sharyn como dar a intonação perfeita á certas linhas do dialogo...

xxx

Nancy Kelly é a "vamp" que atrapalha o romance de George Murphy e Constance Moore em "E o espetáculo continua" (Show business), a extraordinária produção RKO que traz de volta á tela o esplendido Eddie Cantor. No principal papel feminino está Joan Davis, formidavel na sua interpretação. "E o espetáculo continua" é um precioso retrato da vida dos artistas de variedades, com suas tristezas, suas ambições, suas alegrias... Foi produzido pelo próprio Eddie e dirigido por Edwin L. Marin e tem um respeitavel "score" musical.

xxx

"E o amor chegou..." (Bride by mistake), comédia super-deliciosa da RKO reune Alan Marshal e Laraine Day nos papeis centrais e Marsha Hunt, Allyn Joslyn, Edgar Buchanan, William Post Jr. e Michael St. Angel nos outros papeis. O interessante é que nesta produção de Bert Granet, Alan e Marsha contracenam pela segunda vez; o filme em que ambos apareceram anteriormente foi o célebre "Irene", com Anna Neagle, feito no mesmo studio!

xxx

Tom Conway, o conhecido personagem do "Falcão", é o principal interprete do misterioso policial "O anel da morte" (The Falcon out West), uma misteriosissima produção RKO, de cujo elenco fazem parte: Carole Gallagher, Barbara Hale, Joan Barclay, Don Douglas, etc.

CARTAZ DO DIA

REX — Hoje, ás 19,45 — NINGUEM ESCAPARA' AO CASTIGO.

ROIAL — Hoje, ás 19,30 — CASABLANCA, com Humphrey Bogart e Ingrid Bergman.

Bonus de Guerra
COMPRA-SE
Frei Miguelinho, 58 — 1º andar

Aero Clube do Rio Grande do Norte

A diretoria do Aero Clube do Rio Grande do Norte, reunida em sessão no dia 15 do corrente, tomou as deliberações abaixo, tornadas publicas para conhecimento dos senhores associados:

A) Considerar convidados permanentes a todas as reuniões sociais do Clube, ao Major Salvador Rosés Lizzarraldo e Roberto Faria Lima, na qualidade de membros da Comissão Técnica de Aviação do Aero Clube;

B) publicar uma nota oficial sobre o ingresso de filhos de socio e parentes, e tambem concedendo um prazo até 30 do corrente aos socios que estiverem em atrazo de mais de 3 mensalidades;

D) promover hoje o segundo "assustado" carnavalesco do Clube;

E) permitir ao Diretor da Escola de Vôo a compra de gazolina para prosseguimento das aulas de pilotagem;

F) marcar para o domingo 28 a festa da entrega de "brevets" a nova turma de pilotos civis;

G) conceder a demissão solicitada pelo funcionario do club Snr. Adriano Rocha a nomear em sua substituição ao Snr. Benedito Lobo.

Foram ainda ventilados outros assuntos, aceitas propostas de novos socios e tomadas medidas de ordem interna.

MOVELARIA IDEAL

a Rua Pres. Bandeira 373. (A antiga 2 Alecrim) Acaba de receber recentemente grande partida de Vime, Argentino e Nacional: Parece incrivel mais é a expressão da verdade.

Confecciona-se todo e qualquer estilo de moveis como sejam: Grupos para sala, porta chapeo, berços, roupeiros, papeleiros, Sextas, para padarias, etc.

FERNANDES & CIA.

Endereço Telegráfico
FERNADIA
Fone: 1649
Cx. Postal, 50

Av. Tav. do Lira, 32
DEPOSITO
Trav. Venezuela, 31
NATAL

PEÇAS E ACESSORIOS PARA TODOS OS TIPOS DE CARRO

PNEUS — BATERIAS — OLEOS E GRAXAS, ETC.

Tudo pelos menorês prêços da praça

A PARTIR DO DIA 20!

Pedro Teixeira de Souza,

estabelecido com "A NOVA FLORESTA", á Rua Amaro Barreto nº 1342 (Alecrim), pretendendo mudar o seu ramo de negocio, vende por preços de liquidação tecidos, calçados e miudesas em geral!

Vêr para crêr!

Preços colossais e artigos para todas as bolsas!

58v

Esmeraldinos e diabos rubros preliarão amanhã em Hermes da Fonseca

Reiniciando-se amanhã, o campeonato pebolistico da cidade, a Federação norte-Riograndense de Desportos, fará realizar o encontro entre as equipes dos filiados América F.C. e Alecrim F.C. E' o jogo de abertura do segundo turno. Sabendo-se que, de acordo com um dos ultimos atos da mentora, tornando independentes os turnos do campeonato, ambos os quadros estão em igualdades de condições, tanto do ponto de vista técnico, como tambem em relação a colocação no referido campeonato.

O prelio, que vem sendo esperado com desusado entusiasmo por parte dos torcedores desses simpatisados clubes, está fadado a alcançar um sucesso digno dessa ansiedade.

O América fará, como dissemos ontem, algumas estreias o que tambem ocorrerá, no "eleven" esmeraldino, e será a reentre de Viana no quadro "rubro". Viana que há muito se encontrav afastado, em virtude de uma contusão, voltará a ocupar o seu posto no jogo de amanhã, ostentando uma bela forma. Os periquitos farão estreiar Zizinho e Meira Lins.

Por todos os motivos o embate entre os "diabos rubros" e os "periquitos" levará ao Estádio Juvenal Lamartine uma grande assistencia que saberá aplaudir os seus clubes, estimulando com a sua presença os seus jogadores, para que estes, produzam o máximo em perseguição á vitoria de suas cores.

Os quadros formarão para o choque com a seguinte escalação:

AMERICA: — Boris, Leonidas e Bocadagua; Ademar, Viegas e 50; Jaime, Natanael, Stefenson, Viana e Ferreira.

ALECRIM: — Lino, Geraldo e Geléia; Kerginaldo, Badeco e Zéborges; Gordano, Severino, Meira Lins, Veiga e Perequeté.

O encontro preliminar reunirá os quadros de "aspirantes" e terá inicio ás 2,15.

Tem novo presidente a Mentora Paulista

S. PAULO, 20 (UP) — Realizou-se a assembléia geral da Federação Paulista de Futebol para a eleição de seu novo presidente para o bienio 45-46. O sr. Antonio Feliciano foi eleito por grande maioria de votos. Sufragaram seu nome os representantes dos seguintes clubes: Palmeiras, Ipiranga, Portuguesa de Desportos, Comercial, Juventus, Santos, Jabaquara e Portuguesa Santista todos da primeira divisão de profissionais e o Guarani da classe de amadores da cidade de Campinas, campeão estadual dessa categoria.

Sabe-se que o São Paulo e o Corintians, por seus representantes votaram em branco sob protestos, alegando nulidade de pleito. O sr. Antonio Feleciano, logo após conhecida a vitoria, convidou o sr. Higino Pelegrini para o cargo de vice-presidente da Federação. A escolha foi homologada pela assembléia como é do regulamento.

Em continuação ao campeonato juvenil da cidade, jogarão domingo em Hermes da Fonseca, as equipes do S. Cristovão e do Palmeiras A. C.

O publico esportivo de nossa cidade, aguarda com invulgar interesse, o desfecho da segunda partida de futeból do Campeonato Juvenil da cidade, entre os fortes conjuntos do Sport Club São Cristovão, e do Palmeiras A.C. Para este encontro, que se auspicia seja deveras sensacional, não descuidaram-se as diretorias das duas equipes do preparo técnico de seu clube; tanto o Palmeiras como o São Cristovão, estão bastantes preparados, tudo fazendo crer que este encontro seja um dos melhores do atual Campeonato.

O onze sãocristovense, possue atualmente uma das melhores defesas juvenis da capital, onde encontramos element s da fibra de: Djalma, Cleudo e Magalhães. Na sua ofensiva, militam elementos que são uns verdadeiros "azes" da pelota, como sejam: Ivanildo, Varela e Piau. No conjunto Palmeirense, contamos com elementos da fibra de Oscar, Rolé e Abacaxi, de cuja performance já são bastantes conhecidas no "soccer" natalense. Portanto, tudo faz crer que iremos assistir um dos melhores jogos do Campeonato Juvenil; e na certa, grande será o numero de aficionados que acorrerá ao gramado de nossa mentora, afim de presenciarem as espetaculares jogadas, praticadas pelos futuros defensores da supremacia do futebol potiguar, empenhados em uma luta titanica em busca de uma vitoria justa e merecida para as suas cores.

Para este encontro, as equipes jogarão com a seguinte constituição:

S. CRISTOVAM: Zé Silva, Inácio e Magalhães; Cleudo, Djalma e Canindé; Ivanildo, Piau, Robinho, Varela e Bastos.

PALMEIRAS: Abacaxi; Oscar e Joca; Moreno, Durval e Tom Mix; Pedro Humberto, Berckmans, Geninho, Nivaldo e Rolé.

Especialmente convidado, apitará o cotejo o sr. Leônidas Bonifacio, do quadro de árbitros da F. N.D.

Escritorio Comercial de Compras e Informações
DE
LOURIVAL PEREIRA
Parque D. Pedro II, 306 — Sala 12
SÃO PAULO — (BRASIL)
Dispondo de pessoal habilitado e competente, encarrega-se de qualquer assunto comercial referente a compras, como sejam: máquinas para industria, lavoura, motores, peças e acessórios, instrumentos de cirurgia, instalação para dentistas, etc. etc. Também encarrega-se de fornecer cotações e informações detalhadas sôbre qualquer mercadoria na Praça de S. Paulo
Tratar nesta capital com
LOURIVAL PEREIRA
Av. Tavares de Lira, 36 — Caixa postal, 91
——:-- Fone 1542 --:——
NATAL — RIO GRANDE DO NORTE

Em disputa ao sul americano de futebol jogarão amanhã Brasil e Colombia

SANTIAGO DO CHILE, 20 (UP) — A terceira reunião do Campeonato Sul-Americano terá a participação das equipes do Brasil e da Colombia, ambas estreiantes no presente certamen, sendo que os colombianos participam pela primeira vez do Campeonato Sul Americano.

E' grande a anciedade do publico pela estreia dos brasileiros, tidos como um dos mais fortes concorrentes ao titulo máximo, sendo, porisso, o franco favorito da peleja de amanhã.

O quadro brasileiro que disputará amanhã com os colombianos, será a força máxima, muito embora, que para os futuros jogos principalmente os de menos importancia, naturalmente, deverá haver algumas substituições. Isto tendo-se em vista a longa duração do certamen.

O QUADRO

Oberdan, Domingos e Norival; Biguá, Rui e Jaime; Tesourinha, Zizinho, Heleno, Ademir e Jorginho.

O JUIZ

A partida será dirigida pelo árbitro uruguaio sr. Nobel Valentini.

SANTIAGO, 20 (UP) — Todos os jogadores brasileiros encontram-se em perfeita condições e confiantes numa grande exibição no jogo de amanhã.

O favoritismo dos brasileiros é colossal, não obstante, a incógnita que são os colombianos.

Espera-se que o Estádio Nacional apanhará uma das suas maiores enchentes pois, é enorme a espectativa e a anciedade em torno da extreia dos jogadores brasileiros sendo que, todos os prognósticos são favoraveis a equipe dirigida por Flávio Costa.

BUENOS AIRES, 20 (UP) — O jornal "Critica", comentando o jogo entre argentinos e bolivianos, em Santiago, declarou que "os jogadores argentinos tiveram razão de admirar o inimigo, capaz de dar-lhe muita dor de cabeça.

Ao mesmo tempo, manifesta entusiasmo pelos jogadores bolivianos que "suprem a escassa tecnica, usando, abusando, continuamente, do jogo violento.

Lendo o O DIARIO V. S. terá a situação do mundo em suas mãos

Gerais x Bangu'

O campo das Rocas será, amanhã, teatro de uma pugna de futebol que, dada a igualdade de forças dos contedores, premiará a assistencia com um belo espetaculo do "association". Este embate que vem despertando o mais vivo entusiasmo naquele bairro, terá inicio ás 14 horas e os quadros formarão assim constituidos:

GERAIS: Amaro, Pedro e Boá; Sena I, Marques e Sena II; Elias, Belmiro, Ramiro, Francisco e Gonzaga.

BANGU': Queiroz, Carioca e Pixe; Baiano, Torres e Chico; Napoleão, Cicero, Geninho, Divaldo e Antonio.

Já chegou na Livraria Lima!
A maior quantidade de livros técnicos já recebidos por uma livraria em Natal
Ao Industrial ao Engenheiro, ao Operario e ao Artista a LIVRARIA LIMA aumentará a possibilidade de êxito.
Tavares de Lyra 70 — Ribeira — Natal

Para obter a luz do dia durante a noite
Kerosene "AURORA"
SHELL
Distribuidores Caubi Barroca
Rua Campos Pinto, 531 — Rocas

BARALHOS:
139 e Campista
Recebeu: Antonio Fasanaro
Rua Frei Miguelinho, 58

S. Paulo x Onze F.C.

Realiza-se, amanhã, ás 14 horas, no campo do ABC F.C., em Petropolis, o encontro entre as equipes de futebol do São Paulo F.C. e Onze F.C.. E' mais uma atração suburbana na tarde de amanhã. Os quadros estão muito treinados e dispostos a oferecer a assistencia que, sem duvida, comparecerá, uma partida bastante movimentada.

Para este choque os teams apresentar-se-ão assim constituidos:

S. PAULO: Luiz, Soldado e Luiz; Sergio, Valfrido e Manoel; Falcão, Soares, Biá, João e Manoel.

ONZE: Manoel ,Frajola e Esmeraldo; Lulu, Cabelinho e Pedro; Joaquim, José, Prôa, Nenen e Luiz.

REX-a partir de hoje em soirée

O filme profetico de nossa era!

Ninguem escapará ao castigo

(None Shall Escape) (Impr. até 10 anos)

A guerra terminou. Como fôra prometido, os criminosos de guerra foram levados ao teatro de seus crimes para serem julgados Em verdade como prometeram os nossos lideres Cr$ 4,40 — 3,30

NINGUEM ESCAPARA' AO CASTIGO

Complemento: NOTICIAS DO DIA — FOX JORNAL — CINE JORNAL BRASILEIRO

MADEIRAS DO PARA'

Acaba de chegar pelo ultimo vapôr uma grande partida de taboado de FREIJO' e CEDRO, prancheta, barrotes, reguas para moveis, etc., que está sendo vendida á preços excepcionais. Para revendedores faz-se descontos especiais. Tratar com o agente — J. GOMES DE OLIVEIRA — Av. Tavares de Lira, 41 — Telefone, 1130 — ou no Posto de Vendas, á Rua Almino Afonso, 65 — Ribeira

O DIÁRIO

Propriedade do Emprêsa "O DIARIO" Ltda.

NATAL — RIO GRANDE DO NORTE — BRASIL

NATAL — Sábado, 20 de Janeiro de 1945

A procissão de Nossa Senhora dos Navegantes

Realisa-se amanhã, ás 15 horas a tradicional procissão fluvial de Nossa Senhora dos Navegantes, promovida anualmente, pelos veranistas e moradores na praia da Redinha.

Essa piedosa homenagem prestada a excelsa Viagem dos Navegantes, será acompanhada em barcos, lanchas, botes e convés, por autoridades civis, militares eclesiasticas, familias, pescadores e associações nauticas desta capital.

Partindo da praia da Redinha o cortejo religioso singrará as aguas do Potengi, até a altura da igreja de Nossa Senhora do Rosario, de onde regressará a imagem, sendo após a chegada á Redinha celebrada a Benção do S.S. Sacramento, seguindo-se o beija, com o qual se encerrarão os festejos a migrosa santa.

AVISO

Dr. Manoel Vitorino avisa aos seus clientes e amigos que tendo viajado a Recife, dentro de breves dias reiniciará a sua clinica especializada

Serviço de Auto Falantes da Cidade

Assiste nesta data o transcurso de seu 9º aniversario, o Serviço de Auto Falantes da Cidade de propriedade da senhorita Elza Romão e que teve como seu proprietario fundador o sr. Luis Romão.

Toda essa fase de atividades, aquela empresa dedicou a serviço do progresso da cidade, prestando a sua vida social, esportiva e comercial e literaria o seu dedicado e lealdoso concurso.

Transcorrendo hoje a sua festa aniversaria, é justo que toda a cidade preste a essa proveitosa e efiicente empresa, a sua homenagem, a qual O DIARIO" se associa de bom grado.

Conjunto Teatral Potiguar

SERA' TERÇA-FEIRA A REPRISE DE QUANDO O AMOR RENASCE.

Ontem, ás 19 horas, teve lugar, no Teatro Carlos Gomes, o ensaio de recordação da comedia "Quando o amor renasce" de Jaime dos G. Vanderlei, levada em primeira recita no passado dia 16.

Esse trabalho do ilustre poeta conterraneo voltará a cena na proxima terça-feira, em segunda exibição, a pedido de familias de nossa sociedade que não tiveram oportunidade de o apreciar em a sua extréa.

Os ingressos entraram, esta tarde, em circulação e têm tido grande aceitação por parte de nossa culta platéa.

Em mãos do maestro Alcides Cico encontram-se os ingressos de localidade previamente encomendadas, podendo os seus portadores procura-los no gabinete da diretoria do Teatro até ás 17 horas.

Após o espetaculo a Empresa J. Silva, fará circular onibus para todos os ramais.

Os ingressos estão sendo vendidos a preços populares sendo: camarote Cr$ 25,00 e poltronas Cr$ 5,00, em virtude de não ser a peça levada em matinée, como é de praxe, nos espetaculos de amadores locais.

No primeiro andar do EDIFICIO ELDER, alugam-se salas de nrs. 6, 7 e 8 — Qualquer informação com o proprietario da AGENCIA CHEVROLET, pavimento terreo, do mesmo Edificio

Rua Silva Jardim — Nº 86 — Natal — R.G.N.

COMPRAM-SE

Obrigações de Guerra
(TITULOS E RECIBOS DA ALFANDEGA E COLETORIAS FEDERAIS DE 1943 E 1944)
Informações com Raimundo Pinheiro
Rua Dr. Barata — 219

Carnaval! Carnaval!

AGUENTA O LEME MACACADA

Gritam os pistões. Ressoam os clarins. Roncam as cuicas. E' a ofensiva carnavalesca que chegou. Arranquemos as mascaras e vamos cair no frevo. Eter e alcool. Atoguemos a tristeza em um mar de lança perfume. Está na hora de virar pangaio.

* * *

Precisamos fazer este ano um carnaval de guerra. A luta contra o nazi-fascismo é uma batalha mundial pela liberdade. A preparação psicologica das retaguardas é de vital importancia para a rendição incondicional do inimigo. Ridicularizemos com caricaturas grotescas, Hitler, Mussolini, Hiroito, Plinio Salgado e outros invertidos sexuais. Cantemos nas letras dos sambas as vitorias dos bravos soldado da Democracia.

* * *

Deve haver carnaval? Sim. Nós não comemos? Nós não amamos? Não continuamos ganhando e perdendo dinheiro? Bailes, banquetes, cock-taills, recepções faustosas não continuam se realizando diariamente. Deve haver carnaval? Sim, porque então seria preciso fazer parar o estomago, o sexo, o coração e o cerebro.

E' justo que muita gente não goste do passo, tenha odio do frevo. E' errado, porém, que deturpem a questão, declarando guerra ao carnaval, porque os soldados do Brasil estão lutando nos contrafortes da Linha Gótica. Não é com tristeza que vamos derrotar os inimigos da humanidade.

* * *

Os semblantes já estão se modificando. Djalma Marinho está perdendo a pose de deputado. Omar Politiqueiro, com um geitão de urubu' malandro, anuncia que afogará Edgar Barbosa numa pipa de wiskey. Teodorico Bezerra, pretende abandonar o "craps" por alguns instantes e cair na fuzarca. Eneas Reis, o famoso Elefante Almerindo, mandou preparar uma tanga de dansarina egipcia. Odilon do Lloyd, o ricaço Joel Almeida, o romanceiro Bezerra Gomes, o portuga Moreli, o judeu Wolfzon iniciaram os ensaios do bloco Carecas na Folia. Arlindo Papa Figo e Arlindo Papa Feio cairam de corpo e alma no brinquedo. Aristofanes Fernandes, deixará de fumar charuto e passará a mamar um Rodo Metalico. O telepatico Rui Paiva anuncia novos numeros de quiromancia. Alcides Cico não se conforma com a re-eleição de Amaro Pedroza para Rei Mômo e lançou a sua candidatura. Vai haver changô.

Aguenta o leme, macacada e até amanhã se Deus Momo permitir...

CHICO FOLIA

Brasil Clube

"GRITO DO CARNAVAL"

O "Brasil Clube" abrirá hoje os seus salões para homenagear o "REI MOMO" numa interessante festa dedicada aos seus associados e familias, a qual, sem duvida, registará um grande sucésso, não só pelo prestigio que aquela vitoriosa instituição já conseguiu nos circulos diversionais da cidade, sinão tambem pelos preparativos que os seus esforçados dirigentes vêm desenvolvendo.

A nota marcante da festa de hoje reside na organização de um cortêjo composto de destacadas figuras da diretoria e de senhoras e senhorinhas de varios associados, o qual sairá ás 20 horas da Avenida 1 nº 326, Alecrim, residencia do operoso Diretor Social, Tte. Valdemiro Carneiro Duarte, devendo obedecer ao seguinte itinerário: Rua Amaro Barreto, Avenida Rio Branco, Rua Ulisses Caldas, Praça André de Albuquerque, Rua João Pessôa, Avenida Deodoro, Praça Pedro Velho, Avenida Campos Sales e Rua Jundiai, recolhendo-se á séde do Clube, dando-se inicio ao suntuoso baile, em seguida.

O DIARIO felicita mais uma vês ao "Brasil Clube" pelo êxito de suas iniciativas e agradece o gentil convite que recebeu para a festa de hôje.

"Frêvo Carnavalesco"

A comissão patrocinadôra das vesperais e bailes que se realizam no Teatro Carlos Gomes, levará a efeito amanha á partir das 15 horas, mais uma animada reunião dansante dedicada aos seus habituées, a que deu o sugestivo titulo de "Frêvo Carnavalêsco", na qual tocará um magnifico conjunto.

Como das vezes anteriores, a festa em apreço será coroada de todo brilhantismo e animação, devendo os ingressos serem adquiridos na portaria do Teatro.

O DIARIO agradece o atencioso convite que lhe foi dirigido.

PLANTÃO DE FARMACIA

Amanhã: "Santa-Cruz" (Ribeira)

Visita á Fabrica "Santa Ligia"

Com a presença de jornalistas representantes do "O DIARIO", "A Republica" e "A Ordem", membros diretores da Radio Educadora e do comercio desta praça teve lugar a visita efetuada ontem, ás instalações da Fabrica "Santa Ligia" de propriedade da firma Cavalcanti Moura & Cia. situada na avenida Rio Branco 245.

Em companhia de seus chefes os visitantes percorreram todas as dependencias, apreciando o funcionamento do maquinário adquerido recentemente e do que ja estava servindo aos trabalhos da casa, na produção de seus artigos diversos, que são, estôpas, fios, sacos para cereais, etc.

Após a visita os jornalistas presentes e representantes do comercio foram recepcionados na residencia do sr. Manoel Cavalcanti Moura, chefe da firma proprietaria da Fabrica "Santa Ligia", onde foram, fidalgamente obsequiados.

Oportunamente O DIARIO publicará uma interessante reportagem sobre o que lhe foi dado a apreciar na ocasião da visita em apreço.

Dr. Raul Fernandes

Avisa que atenderá seus clientes mediante hora previamente marcada no consultório a Praça João Maria 50. Fone 1267
Somente durante o corrente mês.

VENDE-SE

Os ARMAZENS á rua 15 de Novembro nºs 138 a 148 (Ribeira)
Uma grande CASA no melhor ponto da praia de Areia Prêta
TERRENOS á rua Assu', proximo ao mercado e ao Ateneu do Tyrol
A tratar na rua Ulisses Caldas, 114 — Fone 1253

Homenageado o Dr. Carlos Sá Pinho

Os funcionários do Tráfego Postal da Diretoria Regional dos Correios e Telégrafos deste Estado, incorporados compareceram, em dias desta semana, na residencia do Sr. Carlos Alberto Sá de Pinho Diretor Regional prestando-lhe significativa demonstração de apreço e estima pela sua criteriosa ação á frente dos destinos daquela Repartição, no periodo de 34 meses.

Em nome dos manifestantes falou o Sr. João Martins Viana, Chefe do Tráfego Postal, que em ligeiras e expressivas palavras disse do reconhecimento e da gratidão dos seus auxiliares, pelos beneficios recebidos do seu Diretor felicitando-o pela sua transferncia para a Diretoria Regional da Baia como premio ao seu esforço e a sua capacidade administrativa. Por esta ocasião os funcionários do Tráfego Postal ofereceram ao Sr. Carlos Pinho a sua fotografia, em rica moldura e um cartão de prata com expressiva dedicatoria.

O Recital de Oriano de Almeida

Auspicia-se brilhante a noite espiritual que o pianista patricio Oriano de Almeida, oferecerá á sociedade natalense na proxima segunda-feira, no Teatro Carlos Gomes.

O artista que nos visita e que distribuirá conosco um pouco de seu sentimento de estéta, por intermedio da sonoridade de sua alma previlegiada, é sem favor, um primoroso virtuose do teclado, atualisado de norte a sul, em todas as cultas plateas, onde tem recebido os justos e merecidos aplausos. Disciplinado pela tecnica admiravel e pelo talento artistico de Madalena Tagliaferro, a maior expressão musical do paiz, no seu genero, Oriano de Almeida, conseguiu completar os estudos do curso Valdemar de Almeida do qual foi ele um dos eleitos.

O pianista que se mostrará á Natal de regresso do Norte, reservou, para os habituées do Carlos Gomes, um programa que vale por uma homenagem prestada aos que sentem, com alma, a delicia espiritual provocada pela bôa musica.

Dr. VILLAÇA

MEDICO DE CRIANÇAS
Reiniciou sua clinica
Cons: Rua Ulisses Caldas 88 — 1º
Residencia: Av. Hermes da Fonseca, 1015
Tirol

Vende-se a casa

á Av. Rodrigues Alves, nº 546. Quatro quartos, duas salas, dois gabinetes sanitarios, banheiros e amplo terrasse. Terreno de 15 x 50. Tratar na Agro Construtora Ltda., a Rua do Norte.

O DIARIO

Encarrega-se de serviços tipográficos em geral, usando maquinas "Linotipo"

Bonus de Guerra

COMPRA-SE
Frei Miguelinho, 58 — 1º andar

FRENTE OCIDENTAL -22-UP- Os nazistas levaram tropas paraquedistas a Saint Jost, a-fim-de aumentar a capacidade de resistencia das suas forças ali estacionadas

O DIÁRIO

Propriedade da Emprêsa "O DIARIO" Ltda.

NATAL — RIO GRANDE DO NORTE — BRASIL

Secretário: Djalma Maranhão — Vespertino Independente — Gerente: Durval Paiva Filho

ANO VI — NATAL — R. G. N. — Segunda-feira, 22 de Janeiro de 1945 — Nº 931

O Reich atravessa a sua hora de maior perigo

Os sovieticos marcham através da Prussia Oriental

LONDRES, 22 (UP) — A radio e a imprensa nazista não se cansam de advertir ao povo alemão de que o Reich enfrenta a sua maior hora de perigo.

As irradiações, destinadas ao proprio povo alemão e captadas pela BBC, estavam ontem á noite divididas entre promessas de que não tardará a contra-ofensiva nazista na frente oriental e a advertencia do tremendo destino que aguardaria toda a Nação se essa contra-ofensiva fracassasse.

LONDRES, 22 (UP) — O comentador da D.N.B. Von Hammer, diz que hoj eas forças alemãs estabeleceram uma "frente coerente", nas extremidades oriental e nordeste da Alta Silesia e a oeste de Kempen, e, que as tropas sovieticas estão atacando através da Linde Meridional, na Prussia Oriental, e, foram barradas ao sul da ferrovia de Alemstein, Deutch e Eykau, na qual corre 16 a 32 kms. no interior da Prussia Oriental na principal ligação da Polonia Ocidental, onde se encontram os bastiões de Toru e Posznan.

LONDRES, 22 (UP) — Um porta-voz militar alemão, revelou a D.N.B., dizendo que "uma cunha blindada sovietica, foi introduzida na linha alemã, entre Insterburg e Kurshesshaff, e indicou que Kosice Kassa foi abandonada pelos nazistas, "no curso dos movimentos de desligação", das tropas alemães em ação na Slovaquia Oriental.

LONDRES, 22 (UP) — A radio de Berlim anuncia que grande batalha de tanks é travada ao sudoeste de Lodz, porem, não entrou em detalhes.

LONDRES, 22 (U.P.) — Urgente — Os sovieticos marcham ao norte da Prussia Oriental e chegaram a zona de Deutsch e Eylau ou seja a setenta e dois kms. do Baltico, anuncia a radio de Berlim.

Compromisso dos Oficiais Medicos da Reserva

Teve lugar, hoje, no Quartel General do Destacamento de Natal a cerimonia do compromisso dos 2os tenentes médicos da Reserva do Exército, recentemente promovido por Decreto do sr. Presidente da Republica, e que se submeteram ao estagio regulamentar nas diversas unidades das tropas aqui aquarteladas.

O ato foi presidido pelo Gal. Mário Ramos, comandante daquela corporação militar, estando presentes a cerimonia, representantes de todos os corpos, repartições e estabelecimentos da guarnição sediados nesta capital.

Os novos oficiais medicos da Reserva, são os seguintes: drs. Aderson Dutra de Almeida, Antenor Vilar de Lemos, Carlos Alberto Passos, Creso Bezerra de Melo, Esmeraldo Homem de Siqueira, Euclides Fernandes Gurjão, Joaquim Etelvino Cunha, Odilon Guedes da Silva, Pedro Segundo Soares de Araujo, Paulo Pinheiro Galvão, Rui de Medeiros Mariz e Vital Cartaxo Rolim.

D. Marcolino Dantas

Assinala a data de hoje o aniversario natalicio de s. excia. revma. D. Marcolino Dantas, Bispo de Natal. O ilustre antistete que desde ha anos preside os destinos católicos de nossa Diocese, com salientado criterio de orientador, soube conquistar as simpatias de quantos lhe admiram as virtudes perigrinas, bem como do clero que tem na sua figura, um verdadeiro e dedicado condutor espiritual. As homenagens, que serão hoje prestadas ao ilustre prelado, pelo grato evento que se regista, "O DIARIO" se solidarisa muito cordialmente.

Nas Ardennas desmorona-se a resistencia alemã

PARIS, 22 (UP) — De Neoyd Lewis — A resistencia alemã nas Ardennas se desfaz, rapidamente, sob a chuva dos golpes das forças norte-americanas.

Entrementes, alguns despachos chegados da frente de combate indicam que os nazistas estão retirando, apressadamente suas melhores divisões da saliente, a-fim-de enfrentar a ofensiva britanica na Holanda, e a francesa na Alsacia.

Toda muralha ocidental ao sul das Ardennas, se extende do sul Houffalize á linha teuto-luxemburguesa, numa frente de 35 milhas já que os nazistas procuram ganhar a proteção da Linha Siegfried, embora o Terceiro Exército Americano os persiga de perto.

Os norte-americanos realizaram avanços de uns sete kms. mais ao longo das suas linhas, tendo encontrado apenas uma esparsação da retaguarda do inimigo em varios pontos. O centro rodoviario de Wiltz, anteriormente, base ao sul da linha nazista, foi dominado pelos americanos, ontem á noite, mas se tem a noticia de que uma luta violenta prossegue nas ruas da localidade.

As informações indicavam que os nazistas deixaram apenas uma força na retaguarda para defender a cidade e por esse expediente procuram ganhar tempo para a retirada do grosso das suas forças ao norte e leste.

Os exercitos chineses fizeram junção

WANTING, 22 (UP) — As tropas dos Exércitos de Chiang Kai Shek na Nova Chipa e o Primeiro Exército Chinês sob o comando de Dan Sultan entraram em contato, ontem, no estabelecimento de uma só linha o que significa após 2 anos de campanhas destinadas a abrir a estrada da Birmania e essa luta está em sua fase final.

As referidas forças se encontram no interior da cidade de Muse e depois de que a mesma limpa.

Muse está a 21 kms. de Wanting.

As ilhas Formosa e Okina

bombardeadas pelos norte-americanos

PEARL HABOUR, 22 (UP) — Mais de 450 aviões norte-americanos, com base em naves da Terceira Frota Norte-Americana, lançaram-se em nova operação depois de quatro dias de tregua, tendo atacado as ilhas Formosa e Okina, durante nove horas consecutivas, segundo Tokio e o comunicado de Douglas Mac Arthur.

Revelou o militar americano que seus aviões de bombardeio, com base em terra, haviam chegado a costa da China, cumprindo, assim, seu mais longo raid em direção ao norte, partindo das Filipinas.

BRITANICOS E AMERICANOS

desejam que os russos cheguem primeiro a Berlim

Os sovieticos não têm misericordia dos alemães

COM O PRIMEIRO EXERCITO NORTE-AMERICANO, 22 (UP) — Os soldados norte-americanos e britanicos acolhem com jubilo as noticias sobre os progressos da grande ofensiva sovietica na frente oriental e alguns admitem, francamente, que talvez seja melhor a chegada dos soviéticos a Berlim antes dos aliados ocidentais.

Frizam aqueles soldados que seu desejo é apenas por está preso ao fato de que "os britanicos e norte-americanos são as veses sentimentais, mas, os russos aliás sentiram a fundo a praga nazita e não têm misericordia dos alemães.

INDUSTRIA DE GUERRA

NOVA YORK, 22 (UP) — A emissora de Tokio informou que todos os trabalhadores industriais não essenciais, bem como os estudantes e trabalhadores apontados e, sem trabalho devem ser registrados para desenvolver as atividades da industria de guerra.

O 6º. Exercito ocupou Tarlac

QUARTEL GENERAL DE MAC ARTHUR, 22 (UP) — O 6º Exército Norte-Americano que ocupou Tarlac apoderou-se, tambem, das localidades de Victoria e La Paz, situadas, respectivamente, a 15 e 20 kms. da rodovia numero 5.

E' esta a ultima via de comunicações que ainda liga as forças japonesas do norte e do sul de Luzon, de modo que sua interrupção será da maior importancia para o prosseguimento da luta.

Edição hoje Cr$ 0,40

OCUPARAM TARLAC

LEYTE, 22 (UP) — Anuncia-se, oficialmente, que os norte-americanos ocuparam a importante cidade de Tarlac, sábado.

Dois aerodromos em Tarlac foram ocupados.

Aceitou a exigencia mas protestou

WASHINGTON, 22 (UP.) — O Sr. Roosevelt pediu ao Sr. Josse Jones que renunciasse o cargo de Secretario de Comercio, a-fim-de permitir a nomeação para tal posto a Henry Wallace que sábado reticou-se da Vice-Presidencia dos Estados Unidos.

Tal fato foi revelado pelas cartas tornadas publicas de Jones, datadas de sábado, o dia da posse de Roosevelt. Respondendo Jones escreveu ao Sr. Roosevelt, declarando que aceitaria, embora protestando contra o fato de entregar "todas estas responsabilidades a um homem sem experiencia de Negocios de Finanças".



BRASILEIROS ASSISTEM A UM SHOW NA ITALIA — Membros da F.E.B., num campo militar na Italia, assistem a um "show" apresentado por uma unidade do exército americano. (Foto da Inter-Americana)

BALANÇAS

Cosmopolita

UM MODELO PARA CADA NECESSIDADE - TÉCNICA - PERFEIÇÃO DE LINHAS - EFICIÊNCIA

Distribuidores das Balanças COSMOPOLITA:

Cesar & Cia. Ltda.

Rua Coronel Bonifacio, 175 - NATAL

Rua Segunda, 432 SÃO PAULO

METALURGICA PAULISTA S/A

Outros afamados produtos COSMOPOLITA:

APARELHOS SANITARIOS EM FERRO ESMALTADO
FOGÕES — AQUECEDORES — VALVULAS AUTOMATICAS PARA DESCARGA — METAIS PARA AGUA

Artes e Artistas

A REPRISE, AMANHÃ, DA COMEDIA QUANDO O AMOR RENASCE

Amanhã, ás 20 horas, será representada em 2ª recita a comedia "Quando o Amor renasce" da autoria do poeta Jaime dos G. Vanderlei, ultimamente encenada no Carlos Gomes, com merecido sucesso.

A peça, que está agora mais afinada, com melhor senso de interpretação, está fadada a um êxito maior do que o alcançado em sua primeira exibição.

Os amadores estão conscios de suas interpretações e sente-se mais a vontade nos papeis que lhe foram confiados, em virtude dos retoques sofridos na criação das figuras, por iniciativa do "entreneur".

A lotação que está tendo surpreendente aceitação por parte de nossa sociedade, está em poder do maestro Alcides Cico e Jaime dos G. Vanderlei, encontrando-se amanhã, na bilheteria do Teatro Carlos Gomes, das 10 horas da manhã, até ás 17 horas a disposição dos adquirentes de localidades.

Após a representação haverá onibus para todos os ramais.

Passageiros da "Cruzeiro do Sul"

Pelo avião "Maipo" desembarcaram ontem os seguintes passageiros, de Fortaleza: dr. Tinantino Figueira, Ivon Moreira do Egito, Julieta Melo do Egito, Silvio Celso Melo do Egito, Ivon Moreira do Egito Filho; de Mossoró: Manoel Borges, Aldo Fernandes Raposo de Melo, sra. Stima Rosado Fernandes, Vicente Serafim Costa e Jorge Pereira Borges.

Embarcaram para Recife: Jose Martins Fernandes, Samuel Schor, Antonio Martins do Eirado, Zuleica Torres, Helio Lopes de Oliveira, João Medeiros Filho; para Maceió: Amador Lamas, Leia Moreinos e Mina Moreinos; para Rio de Janeiro: Lauro Fernandes da Costa, Euclides Wicar de Castro Pessôa e Capitão Albino Maranhão.

Um nova linha da "Cruzeiro do Sul" ligando Rio-Natal

A partir de amanhã, 3ª feira, os aviões da "Cruzeiro do Sul" que partem do Rio ás 7 horas chegarão a Natal na tarde do mesmo dia, onde pernoitarão, regressando na 4ª feira ás 5 horas com escalas em Recife, Maceió, Salvador, Vitoria e Rio.

O novo horário da "Cruziro do Sul" oferece grande vantagem aos passageiros que se destinarem a Recife pois a Agencia de Natal dispoe de 10 lugares em cada avião até aquela cidade.

Serviços Aereos Cruzeiro do Sul

Inicio da linha Natal-Rio dia 24

Partida de Natal ás 4ª feira ás 5 horas via Recife, Maceió, Salvador, Vitoria e Rio

PASSAGEIROS — ENCOMENDAS — CORREIO

Informações: Serviços Aéreos Cruzeiro do Sul Ltda.,

Agencia: FILGUEIRA & CIA.

Rua Frei Miguelinho, 119 — Fone: 1168

Vende-se a casa

á Av. Rodrigues Alves, nº 546. Quatro quartos, duas salas, dois gabinetes sanitarios, banheiros e amplo terrasse. Terreno de 15 x 50. Tratar na Agro Construtora Ltda., a Rua do Norte.

Seja fiel ao jornal que lhe é fiel.

"O DIARIO"

"Quem não se enfeita, por si se engeita..."



ESTÁ nas suas mãos tornar-se atraente. Não se exponha, portanto, a fracassar. Lembre-se de que fazer a barba, diàriamente, é um imperativo de higiene e um dever de bom-tom. A boa aparência ajuda a vencer na vida. Com um aparelho Gillette e as insuperáveis lâminas Gillette Azul, legítimas, poderá o senhor barbear-se em casa, confortàvelmente, sem expor-se aos perigos das infecções transmissíveis. É o processo mais prático mais higiênico e mais econômico, sendo, por isso mesmo, universalmente adotado por homens de qualquer idade.



— Nada de tragédias! Mira-te num espêlho e verás que ela tem razão... Usa Gillette e põe o coração à larga!



— Parece um sonho! Alas na igreja! Conjugo vobis! Marcha Nupcial! É um milagre! Um milagre da Gillette!

BARBELINO ACONSELHA



NÃO DEIXES QUE A BARBA AFEIE TEU ROSTO! TERÁS O DESGÔSTO DE ENFADO CAUSAR. MEDITA O PROVÉRBIO À FRENTE DO ESPÊLHO E SEGUE O CONSELHO, QUE HÁS DE LUCRAR!



GARANTIA POSITIVA: Compre um pacote de dez lâminas e use duas. Se não ficar satisfeito, devolva as oito e será reembolsado.

Gillette

Caixa Postal — 1797 Rio de Janeiro

IMPUREZAS DO SANGUE
ELIXIR DE NOGUEIRA
(SILVEIRA)

Pé de Coluna

ORIANO DE ALMEIDA

O mundo artistico de nossa Capital está hoje em festas.

O publico natalense amante da bôa musica, terá finalmente hoje, oportunidade de ouvir Oriano de Almeida, o vitorioso pianista conterraneo, já consagrado pela critica de todo o Brasil, como interprete excepcional das grandes realizações musicais.

O jovem "virtuose" presenteará a plateia natalense com uma verdadeira noitada de arte, como bem se pode ver, pelo belissimo programa que organizou, no qual destacam-se composições de Chopin, Litz, Debussy Ravel e do nosso Valdemar de Almeida.

ZÉ FERNANDES

DOS JORNAIS

BRANCA DE NEVE NA IMAGINAÇÃO DE DISNEY...

Fui assistir ontem á tarde o famoso trabalho de Walt Disney — "Branca de Neve e os Sete Anões". Que calor no São Pedro! Mas que filme interessante! Todo o conto de Grim numa pelicula de longa metragem, cheia de sensações para entreter crianças, mas lhes despertando curiosidades aqueles quadros tenebrosos que a muitos há de causar medo. Entretanto, o falado trabalho de Disney para nós, adultos, é uma concepção atraente, ainda mais com aquela doce voz de Lily Pons que lhe aumenta a beleza das canções. E que figura de envolvente ingenuidade arranjou o grande criador do cinema animado na princezinha foragida...

xxx

Otávio Rangel fez do mesmo conto uma peça de teatro infantil. Não tem, naturalmente, as coisas trágicas que completam a movimentada pelicula de Disney. Filme que para os técnicos, como faz lembrar José Lins do Rego, se perde na vulgaridade do cinema falado, como que mutilando o genero do inventor norte-americano. Mas que deu, a ele, um gostoso impulso de repetir três vezes a sensação de vê-lo.

Trecho de uma crônica de Danilo na "A Republica" de ontem.

O DIARIO

Encarrega-se de serviços tipograficos em geral usando maquinas "Linotipo"

Esquadrilha

Augusto FERNANDES (da Base Aérea de Natal)

A Escola de Aeronáutica que é uma das nossas grandes realizações atravessa presentemente uma época de atividades proficuas no preparo dos nossos pilotos, quer para a guerra, quer para os dias futuros de paz.

Lá naquele Campo imenso, rodeado pelas colinas, onde o mais obscuro servente é um Soldado do Ar, alguma coisa existe que se superpõe á Materia. E' "Esquadrilha".

ESQUADRILHA é o produto da mentalidade nova, sadia, construtiva, que vive e estuda no Campo dos Afonsos, onde as águias metálicas reprezentam simbolos de Luta, de Trabalho e de Saber.

Melhor explicando: A revista "Esquadrilha" é o orgão de publicidade de atividades e vida dos cadetes do ar dos Afonsos mas não se limita a divulgar esses aspectos particulares da vida aeronáutica em nosso paiz, pois que, com o intuito de oferecer uma leitura interessante util e agradável, não somente aos intimamente ligados á aviação mas tambem aos leitores em geral, e com uma fonte ótima de informações, "Esquadrilha" desenvolve seções técnicas, literárias, médicas, humoristicas e assuntos diversos.

Essa é a revista que muito breve terei a satisfação de apresentar ao povo potiguar — de onde saiu um dia a figura de Augusto Severo.

AS ATIVIDADES DA EMBAIXADA RUSSA NO MEXICO

O diario "El Sol", de Montery — Mexico — insere em sua coluna "Antena", oportunos comentarios e afirmação do jornalista estadunidense, Carleton Beals ,sobre as multiplas atividades da Embaixada Soviética no Mexico, como sejam emissões de programas radiofonicos, boletins de informação, distribuidos periodicas de noticias, espetaculos e museus. Dinamica como nenhuma outra, a Embaixada Russa previsora da guerra, anota os programas radiofonicos que são patrocinados pela empresa "Petroleos Mexicanos", sendo o atrativo principal desse programa as noticias mundiais comentadas. Tais noticias com seus respectivos comentarios chegam ás Estações XEFO XEUS através de Oumansky, vindo de Moscou. O custo destas transmissões, mais ou menos de meio milhão de pesos anuais, é coberto pela propria Embaixada.

Da "A Ordem" de sábado.

MOVELARIA IDEAL

a Rua Pres. Bandeira 373. (A antiga 2 Alecrim) Acaba de receber recentemente grande partida de Vime, Argentino e Nacional: Parece incrivel mais é a expressão da verdade.

Confecciona-se todo e qualquer estilo de moveis como sejam: Grupos para sala, porta chapeo, berços, roupeiros, papeleiros, Sextas, para padarias, etc.

COMPRAM-SE

Obrigações de Guerra
(TITULOS E RECIBOS DA ALFANDEGA E COLETORIAS FEDERAIS DE 1943 E 1944)
Informações com Raimundo Pinheiro
Rua Dr. Barata — 219

Sociedade

ANIVERSARIOS
ONTEM
Senhores

A data que transcorreu ontem, assinalou o aniversario natalicio do sr. Ademar Galhardo Gomes, funcionario do Serviço de Classificação do Algodão, nesta capital.

Por esse motivo foi-lhe oferecida pelos seus colegas de trabalho expressiva demonstração de cordialidade.

HOJE
Senhoras

Aniversaria hoje a sra. Laura de V. Lucena, esposa do sr. João Lucena, comerciante nesta praça.

Crianças

Decorre hoje o aniversario natalicio do pequeno Domingos José, filho do sr. Luiz Varela Pacheco, funcionario da firma João Camara & Irmãos desta praça e de sua esposa d. Carmem Monteiro Pacheco.

— Aniversaria hoje o pequeno Itacy, filho do sr. Cauby Barroca, comerciante nesta praça e de sua esposa d. Celina Barroca.

VIAJANTES

Procedente de Fortaleza, regressou ontem, o dr. Aldo Fernandes Raposo, diretor-presidente da Casa Bancaria Norte-Riograndese.

— Tendo concluido com distinguidas aprovações o seu curso ginasial no Colegio Estadual, seguiu quinta-feira passada para o Recife, onde vai concluir os seus estudos, o nosso conterraneo Genival Pires de Medeiros.

Ginasio Nossa Senhora das Neves

Dirigido pelas Religiosas "Filhas do Amor Divino"
Natal — Rio Grande do Norte

Avisos para 1945

I — Exames de Segunda Epoca

1º — exames de admissão ao 1º anos ginásial e comercial — a 26 e 27 defevereiro.

2º — exames orais dos cursos ginasial e comercial a 27 de fevereiro.

II — Matriculas

1º — Curso primário — a partir de 15 de janeiro.

2º — Cursos ginásial e comercial de 1 a 15 de março.

III — Abertura das Aulas

Curso primário — a 1º de março.

Cursos ginásial e comercial — a 10 de março.

O curso gratuito, que prepara alunas para os exames de admissão aos cursos ginasial e comercial, terá inicio no dia 1º de fevereiro.

NOTA: — O ginásio só receberá alunas internas a partir de 1º de março.

A DIRETORIA

Os chineses lutam para libertar a estrada da Birmania

NOVA DELHI, 20 (U. P.) — As tropas chinesas convergem em três direções sobre Wanting, o ultimo bastião japonês na estrada da Birmania que leva a China, e, atingiram a um posto distante apenas dois quilometros da referida localidade.

Entrementes, outras forças chinesas se apoderaram de grande quantidade de munições e abastecimentos.

As forças imperiais britanicas, em ação na costa ocidental da Birmania continuaram fazendo pressão sobre as forças japonesas em direção ao "bolsão" que se encontra no setor ao norte do vale do Arakan.

Entrementes, outras unidades reforçadas pelo Vigesimo e Quinto Corpos de Exército ainda se apoderaram de uma elevação no terreno ao norte de Kantha, na peninsula de Myebon, depois de intenso bombardeio aereo-naval.

Oportunidades

VENDE-SE por preço de ocasião, um otimo moinho para caldo de cana e uma luz fluorescente solar. A tratar na Frei Miguelinho, 99, Edificio São José.

"SNOOCKER" A' VENDA

Vende-se dois bilhares Snoocker "Tujague" em perfeito estado, a tratar com o sr. Adalgiso Pedrosa, á Rua General Ozório nº 202.

CHEVROLET 40 — Vende-se um, em ótimas condições, com placa de aluguel e cota de gasolina. Facilita-se o pagamento. Inforamções com o sr. Romulo Wanderley

AULAS DE INGLÊS E CURSO DE ADMISSÃO

Ensina-se Inglês e prepara-se alunos aos cursos de admissão, ginasial, comercial, aceitando-se tambem alunos do curso primario.

Tratar á av. Rio Branco, 710.

VENDE-SE um caminhão Chevrolet tipo 40, mixto em perfeito estado. A tratar com Pedro David Filho, no Mercado da Cidade, Local 31, rua A.

NEGOCIO URGENTE

Vende-se o automovel nº 1224. Ver e tratar na Avenida Rio Branco, 245.

Vai ser melhorado o calçamento de Campos

CAMPOS, 22 — A Prefeitura vai mandar reparar o calçamento das principais ruas da cidade, substituindo as pedras irregulares de algumas por paralelepipedos. Desse modo, desaparecerão os calçamentos chamados de "pé de moleque"". Tambem o boulevard da imprensa será calçado com paralelepipedos.

Sêca intensa

CURITIBA, 22 — A sêca continua intensa, atingindo todo o Estado. A temperatura mantem-se elevada, temendo-se que a lavoura venha a sentir as consequencias da pesada estiagem.

Inaugurada a Biblioteca Publica de S. Francisco

FLORIANOPOLIS, 22 — Com a presença das autoridades municipais e personalidades dos nossos circulos culturais e sociais, teve lugar, na cidade de São Francisco, a cerimonia da inauguração da Biblioteca Publica Municipal daquela cidade sulina.

PERDIDOS E ACHADOS

Pede-se á pessoa que levou por engano, uma pasta de mão, contendo varios documentos, a finesa de entregar na "Filha de Natal", que será generosamente gratificada.

A referida pasta foi deixada, por um lapso, no trem de Recife, ontem, por ocasião do desembarque na estação desta capital.

pela AGENCIA NACIONAL

Incendio

S. PAULO, 22 — Um grande incendio destruiu o prédio onde se encontrava instalado o depósito da Diretoria do Material, da Secretaria de Educação e Saude. As chamas envolveram o edificio durante mais de duas horas, exigindo grande esforço dos bombeiros para debelá-las. Toda a guarnição da Central seguiu para o local, tendo faltado agua logo no inicio dos trabalhos.

Um curto circuito foi a causa do sinistro, sendo que os prejuizos se elevam a mais de um milhão e 700 mil cruzeiros.

Alto preço da manteiga

CAMPOS, 22 (Do correspondente) — Continua, nesta cidade, a ser vendida por alto preço, a manteiga. Apesar do tabelamento o produto continua a ser vendido a Cr$ 26,00 e Cr$ 28,00, sem que, até agora, tivessem sido tomadas providencias.

Sub-posto de Leite

BELO HORIZONTE, 22 — Para melhor abastecimento da população operaria, foram instalados numerosos sub-postos de leite, pelos suburbios da capital.

Rodovia entre Itaberai' e Jaraguá

GOIANIA, 22 — O interventor determinou a construção de uma rodovia ligando as cidades de Itaberai' e Jaraguá. Essa nova estrada facilitará bastante o escoamento dos produtos dos municipios sulinos para os mercados consumidores do pais.

"AGENCIA UNIVERSAL"

PEÇAS, FORD, CHEVROLET, PLYMOUTH, DODGE, INTERNATIONAL

ACCESSORIOS PARA AUTO E CAMINHOES — MATERIAL PARA BICICLETAS

TINTAS, FITAS DE FREIOS, OLEOS, GRAXAS PARA POLIMENTOS, ENCERADOS, MOLAS, PNEUS e CAMARAS DE AR ETC.

UNICOS DISTRIBUIDORES PARA TODO O ESTADO, DAS AFAMADAS BATERIAS PREST-OLITE — GARANTIDAS

Pelos menores preços da praça

Avenida Tavares de Lira, 34

End. Teleg. "AUTO" — Cx. Postal, 67

— NATAL —

AGUARDENTE?
"OLHO D'AGUA"
(Examinada e Aprovada pelo Laboratorio Bromatologico do Rio de Janeiro)
Saboroso Aperitivo para o mais exigente paladar
Peça Sempre — OLHO D'AGUA
Fabricada e Engarrafada por
JOÃO BERCKMANS DANTAS

Galvão, Mesquita Ltda.

FERRAGENS EM GERAL, TINTAS, OLEOS, ARTIGOS SANITARIOS, MATERIAL PARA SANEAMENTO, FERRO PARA CONSTRUÇÃO E EM CHAPA GALVANISADO E PRETO, ETC.

End. Teleg. "GALMES" — Tel. 1.158 — Ruas Dr. Barata nº 217 e Cel. José Bonifacio ns. 220 e 212

NATAL — RIO GRANDE DO NORTE

Serraria Arcantil Ltda.

RUA MIPIBU', 676 — NATAL

FONE 1.503

Grandes estoques de madeiras de todos os tipos, tamanhos e qualidades

Contráta qualquer tipo de cobertas

Secção especializada para fabricação de

Moveis e Esquadrias

No mundo das letras

"Por que não se casa, doutor?"

O ultimo romance do escritor conterraneo José Bezerra Gomes, mereceu da critica do país os mais lisongeiros encomios, através da opinião autorizada de Guilherme Figueiredo, Roberto Lira, Aderbal Jurema e Peregrino Junior, entre outros nomes de conceito no atual panorama intelectual brasileiro.

Sob o titulo e subtitulo acima, Élói Pontes, um critico agudo e severo, teceu as expressões que se seguem, em torno da obra de Bezerra Gomes, que bem constituem motivo de regozijo não só para o ficcionista conterraneo, como tambem para as letras norte-rio-grandenses, que teem nele um dos valores novos mais expressivos.

Há no Brasil, diversos centros de atividade intelectual. De onde e onde nos chegam provas de que essa atividade é intensa e proficua. Varios nomes no jornalismo, no romance, na poesia, se destacam com justos motivos. No entretanto, sem as consagrações de cá não chegam a vencer em cheio. O que mais inquieta quem escreve é a evidencia. Sem esta os esforços desfalecem á atoa, perdem as energias, diluem-se. Se os escritores da provincia prestassem atenção sentiriam melhor as amarguras de certas injustiças. As nomeadas partem de cá. Sem as consagrações do Rio nenhum escritor consegue desvanecer as cortinas de fumaça do anonimato. Ha meios literarios no Pará, em Pernambuco, no Ceará, na Baía, em São Paulo, no Paraná, em Minas, no Rio Grande do Sul. De lá nos chegam, periodicamente, bons livros, livros otimos e maus livros. No entanto o meio literario carioca permanece frio, quase sempre. As reações rareiam. Contra o valor dos que escrevem de longe se coordenam e levantam as armas da publicidade, que os corrilhos exercitam com astucias. Há, entre nós, a instituição dos elogios cruzados, confundindo-se critica com artigos laudatorios. Há compromissos inconfessaveis, interesses mais ou menos subalternos, despeitos e rivalidades mesquinhas, que tomam coloridos de vida literaria, com o monopolio de paginas hebdornadarias na imprensa, onde a regra consiste em escrever de graça. Por tudo isso os escritores da provincia encontram obstaculos, cercas de espinhos e barreiras estranhas, cada vez que mandam de lá os seus livros. Estes, quase sempre, representam anos a fio de esperanças e sacrificios e não raro denunciam a presença de escritores com qualidades, que apenas exigem estimulos, cautelas e a ação do tempo. E' o caso de José Bezerra Gomes, com "Por que não se casa, doutor?" (Edição de Surto, Natal). Romance de analise, com boa soma de observações, escrito num estilo de desencantos, onde repontam os espinhos das desesperanças inuteis, especonhados de pessimismos, nele sentimos os vicios dos estreantes, que não conseguem procurar efeitos e pretendem dizer tudo ao mesmo tempo, sem método propriamente. No entanto há paginas aqui fixadas por quem sabe tudo quanto se torna indispensavel ao gênero. "Por que não se casa, doutor?" ocorre em Belo Horizonte, num meio estreito e mediocre. O herói narra sua historia, de funcionario obscuro, marcando passo no mesmo terreno, sem expectativas sensiveis. Mora numa pensão. A dona da pensão é alma calejada e só tem em vista casar a filha. O herói, entretnto, se deixa atrair pela boemia, abandonando-se, afinal, ás enxurradas dos amores de acaso, um pouco sem argucia e sempre exposto ás malicias das mulheres versateis. Mesmo depois que se forma em direito, bacharel e ancho de veleidades, ele não consegue fugir ás melancolias estéreis do pequeno emprego publico. Ao cabo de varias tentativas fracassadas, conquista a mulher dum hóspede tuberculoso e com ela chega a queimar girândolas de entusiasmos. Mas, ao mesmo tempo, certa espanhola, embora de "cabaret", fascina-o de modo estranho. Entre esta, a filha da dona da pensão e a mulher do hóspede tuberculoso ele hesita. Sofre. Procura derivativos bebendo. Com isto conclue o romance. Exposto assim "Por que não se casa, doutor?" perde a graça e a sedução das suas melhores páginas. José Bezerra Gomes, em regra, desenha e recorta perfis femininos com muito encanto. Magda, Angélica, **Nila**, outras, são criaturas encantadoras, que nos invadem a imaginação desde logo, desde os primeiros contactos. O romance é dominado pelas inquietações eróticas, que surgem a cada passo, e tiranizam as personagens. José Bezerra Gomes, entretanto, sabe urdir e armar cenas, com seguro conhecimento das realidades. O encontro do herói com a linda carioca, que acompanhara o marido tuberculoso, é perfeita. Depois disto ele não pode mais esquecer-lhe as pernas cabeludas, a desenvoltura e o desembaraço. Depois do encontro no quarto, onde ela se meteu a escolher livros, como pretexto para demorar-se, o herói renova-se e conjectura. "Vivo afundado na bebido para afogar as minhas miserias. Sem eu esperar surge a mulher do tisico, com as suas pernas cabeludas, o cheiro estonteante do corpo, provocando forças desconhecidas em mim. Percebo que com ela seria capaz de ir até o fim no amor. Necessito dela como um aleijado das muletas. Mas isso seria curar a minha doença com a desgraça da vida de outro doente que, finalmente, era o marido. "Por aí se tem a idéia da prosa do romancista. Sente-se que lhe falta ainda certa firmeza. Com um pouco mais de capricho, combatidas as insistencias dos logares comuns, das frases frouxas, dos propósitos de escândalo, a prosa de José Bezerra Gomes se incluirá entre os que melhor caracterizam a atualidade nacional e sua constante evolução. O estilo deste romancista, intenso, vivo e saboroso, nunca enfada. A's vezes escolhe tons de crônica. E' sempre confidencial. O herói do romance gosta dos solilóquios. Conversa consigo mesmo a cada pagina. Disso o romancista extrai efeitos magnificos, definindo um temperamento de timido diferenciado, que fracassa diante das realidades, depois de formular enormes projetos no silencio das meditações. Conjectura: "Sinto a necessidade de me acomodar na vida. Por que não desposei Angélica? Por que não desfrutei Magda? Por que não tomara a carioca do tisico? Sou um homem sem mulher e, quando aparece uma na minha existencia, encolho-me como um caracol, cheio de panico, incapaz de uma atitude". Olavo Bilac, descrevendo situação análoga, fecha o soneto notavel exclamando: "Eu tenho amado tanto e não conheço amor!" Não se cogita pois, aqui, de romance frivolo. José Bezerra Gomes realizou o estudo de um temperamento lascivo em luta com a timidez organica. Fê-lo com vivacidade e por intermedio de cenas que se atam e desatam sem artificios, com precisão, animados pela graça duma prosa intensa e pitoresca. Aqui está um romancista que só reclama atmosferas mais amplas. A evidencia é privilegio dos de cá... A provincia, apesar de tudo e a despeito de certas vantagens ostensivas, deprime e desmerece os escritores, até memso os escritores natos.

Élói Pontes

(Do "O Globo", do Rio, de 20 do mês passado).

Lendo o O DIARIO V. S. terá a situação do mundo em suas mãos

CONCURSOS PARA O BANCO DO BRASIL E DO D.A.S.P

José Ferreira Filho

Leciona portugues, Preparando candidatos para habilitação ao Artigo 91. Cursos: Primario, Ginasial e Colegial, Gramática Historica e literatura. Informaçoes pelo tel. 11-45.

INDICADOR PROFISSIONAL

MEDICOS

Dr. Milton Ribeiro Dantas
MEDICO ESPECIALISTA
Doenças dos pulmões, Brenquios e Pleuras
Pneumotorace Artificial
RAIO X
no consultorio e em domicilio
CONSULTORIO: Rua Ulisses Caldas, 86 - 1º andar
FONE, 1349
RESIDENCIA: Av. Prudente de Morais, 380 — FONE, 1287

Dr. Etelvino Cunha
(Curso de aperfeiçoamento no Rio de Janeiro e São Paulo)
Assistente do Hospital Miguel Couto
DOENÇAS DE SENHORAS — PARTOS
Ondas ultra-curtas, Bisturi Eletrico, Eletrocoagulação, etc
CONSULTORIO: Rua Cel. Bonifacio, 222 (Ribeira) Das 15 ás 18 horas — FONE 1052
RESIDENCIA: Praça André de Albuquerque, 534 — FONE, 1275

Tratamento e operações das doenças dos OUVIDOS, NARIZ E GARGANTA
Dr. Cleodon Tavares
Auxiliar técnico e ex-assistente interino da Cadeira de Oto-rino-laringologia da FACULDADE DE MEDICINA DO RECIFE e assistente do HOSPITAL PEDRO II, (Recife)
Consultas das 15 ás 18 horas
Consult.: Dr. Barata, 332-1º
Res.: Vel. da Patria, 332

Dr. Manoel Vitorino
ESPECIALISTA
DOENÇAS DO SISTEMA URINARIO
(ambos os sexos)
Doenças do sistema genital masculino
OPERAÇÕES
Doenças venereas em geral
Consultorio: Rua Coronel Bonifacio nº 225 — Natal
Telefone 1029

Dr. Anibal Medina de Azevedo
Diplomado pelo "Instituto Osvaldo Cruz" (Manguinhos)
ALERGIA
Diagnostico e tratamento das doenças alérgicas (Asma, peliles, eczaquecas, dermatéses, etc.
ANALISES CLINICAS
Exames de Urina, Sangue, Fézes, Pus, etc.
Av. Rio Branco nº 349 das 15 em diante

Joana da Rocha Lima
PARTEIRA
Diplomada pela Faculdade de Medicina do Rio de Janeiro
Ex-assistente da Hospital Pro-Matre e Maternidade Escola
Residencia: Av. Rio Branco, 337 — Natal

Dr. Olavo Montenegro
Curso de aperfeiçoamento no Rio de Janeiro
CLINICA MEDICA E PEDIATRICA — DOENÇAS DA NUTRIÇÃO E GLANDULAS ENDOCRINAS OBESIDADE, MAGRESA, DIABETES, REUMATISMO
Regimens alimentares
Consultas das 15 ás 18 horas
Consultorio: Rua Cel. Bonifacio, 222 - Tel. 1483
Res.: Av. Deodoro, 638 — Tel. 1719

HEMORROIDAS
CURA RADICAL
Sem operação e sem dor — Doenças Anu-Retais e do tratamento dos estreitamentos do réto pelas dilatações diatermicas
PARTOS
Dr. L. Bandeira de Melo
ESPECIALISTA
CONSULTORIO: Praça Augusto Severo, 250 . 1º andar — Salas 2 e 3
Expediente: de 2 ás 5 diariamente
RESIDENCIA: Rua João Pessoa, 154

GABINETE MEDICO DENTARIO
Dra. Aliete Roselli
CLINICA MEDICA E GINECOLOGICA
Consultas: 9 ás 11 e 13 ás 16
Odete Roselli
CIRURGIA-DENTISTA
Consultas: 8 ás 11 e 13 ás 18
Telefone 1161
Av. Joaquim Nabuco, 337

Dr. Gonçalo-Mendo Vidal
CLINICA VETERINARIA
Residencia: Ferreira Chaves nº 127
Edificio Fernando Costa das 12 ás 17 horas, sábado das 8 ás 12 horas
Pensão Natal: das 7 ás 12 e das 17 ás 20 horas

Dr. Alvaro Vieira
Chefe de Clinica Cirurgica do "Hospital M. Couto"
Cirurgia Geral Doenças de Senhoras — Eletricidade Médica
Eletro-coagulação — Ondas Curtas — Bisturi Eletrico
Consultorio: Av. Duque de Caxias — 174 Fone, 1284
Horario: Das 14 horas em diante
Residencia: Av. Getulio Vargas — 750 Fone: 1423

Dr. Creso Bezerra
CHEFE DO SERVIÇO DE CLINICA MEDICA DA POLICLINICA
Clinica médica de adulto
Clinica especializada de Aparelho Digestivo
CONSULTORIO
Av. Rio Branco, 663 — 1º
Horario — 14 ás 18
Residencia — Rua da Conceição, 621 — Fone, 1354

"O DIARIO"
é o jornal de maior
VENDA AVULSA da Capital

Advogados

Garibaldi Tinôco e Djalma Aranha Marinho
ADVOGADOS
Esplanada Silva Jardim "Edificio Elder" Ribeira
Telefone, 1579 — Natal

Manoel Varela D'Albuquerque
ADVOGADO
NATAL
Avenida Duque de Caxias (antiga Sachet, 181)
Andar terreo

Gil Soares de Araujo
ADVOGADO
Escritorio e residencia: Rua Cambojas, 753
NATAL

Bel. Vicente de Sousa
ADVOGADO
da Ordem dos Advogados
Causas civeis, criminais e Trabalhistas
Rua Fonseca e Silva, 1105 Alecrim — Natal

O DIARIO
(VESPERTINO)

(Responsabilidade da Empresa "O DIARIO" Ltda.)

EXPEDIENTE
Secretario: Djalma Maranhão
Gerente: Durval Paiva Fº
(SÉDE)
Redação, Gerencia e Oficinas
Rua Frei Miguelinho, 129
TELEFONE 1.205
Natal—Rio Grande do Norte
HORARIO:
De 7 ás 11 e de 13 ás 17

ASSINATURAS
ANO ..... Cr$ 70,00
SEMESTRE ..... Cr$ 40,00
Anuncios e Publicações
Tabela na Gerencia

VENDA AVULSA
Numero do dia .... Cr$ 0,40
Numero atrasado .. Cr$ 0,80

NOTA — Só publicamos colaborações solicitadas

CONSTRUT.

Joaquim Vitor de Holanda
CONSTRUTOR
Prov. nº 25 — F.
Registrado no Conselho de Engenharia e Arquitetura
Construções e reconstruções — Estuques e revestimentos de fachadas — Postes e malhas de concreto para boeiras — Bancos para jardins
Deposito e Escritorio:
Rua de Sul, 200 — Natal

Plantão de Farmacia

Hoje — MAIA

Tragédia Norueguêsa

(Copyright da PRESS PARGA)
(Exclusivo para o O DIARIO no Rio Grande do Norte)

A tremenda tragédia que neste momento vive 10% da população da Noruega, narrada por um patriota norueguês.

Na mais distante região setentrional da Noruega se desenrola uma tragédia de proporções sem precedentes na história da humanidade. Nas provincias de Finnmark e Troms, área um pouco menor do que a Inglaterra, 250 mil pessôas, ou seja 10% da população do país, estão vivendo momentos tremendamente dramtáicos que os conduzirão á morte certa. Sómente um auxilio imediato — mas quase impossivel — ainda os poderia salvar.

A tragédia teve seu inicio quando os nazistas se viram incapacitados de manter a parte setentrional da Noruega. A capitulação dos finlandeses e o surpreendente avanço russo na frente ártica forçou-os a evacuar toda aquela região. Considerações de prestigio atrasaram as operações de retirada. Mas quando os russos chegaram em Kirkenes, os alemães, compreenderam que era necessário agir imediatamente.

Tanto o comando militar alemão como o governo quisling já haviam convidado as populações a abandonar seus lares e imigrar para o sul, sem porém obter o minimo resultado. Enormes cartazes com uma proclamação assinada pelo general Rendulic e o comissário Terboven foram então distribuidos por cidades e aldeias. Em termos cortezes convidavam-se os habitantes a deixar a região. Não ficariam intactos, depois da retirada germanica, nenhuma casa, loja ou embarcação. Nenhum cavalo, vaca ou porco ficaria para trás. Nada, porém, os demoveu.

A politica da terra arrasada não representa em si novidade, mas as condições climatéricas do norte da Noruega, que fica á mesma latitude do Alasca e ainda mais ao norte do que a Islandia, tornaram a medida especialmente cruel. Ali nessa época do ano nas 24 horas do dia reina completa escuridão. Apenas uma vaga claridade surge pelo meio dia. Tempestades de neve assolam continuamnte o país. A navegação se torna impossivel. A temperatura média é de 30 gráus abaixo de zero. Ninguem póde permanecer ao ar livre se não estiver equipado como para uma expedição polar e uma morte certa aguarda aquele que se aventurar a deitar-se, mesmo com roupas de inverno, sob o céu aberto.

Certos de que não lhes seria possivel convencer os noruegueses a uma retirada, os nazistas procedem de maneira extremamente cruel. Depois de ter salvo a tempo os partidários "Quisling" deram á população apenas algumas horas para deixar suas residências, aproveitando-se de um outro meio de transporte de que pudessem dispôr. Os que não dispunham de nenhuma espécie de veiculo, homens, mulheres e crianças, tinham que marchar a pé entre as colunas militares ao longo das estradas. As habitações foram então destruidas. O fogo tudo devastou. Sómente algumas casas que deviam ser vir de pouso ás tropas de retaguarda compostas de elementos da SS. ficaram incólumes.

A' população civil foi permitido levar somente as roupas que tinham no corpo. Durante as penosas marchas forçadas, acima da resistência fisica das mulheres, familias inteiras foram separadas e ninguem sabe quantos pereceram em caminho.

Algumas pessôas que conseguiram refugiar-se na Suécia, contam os horrores desse êxodo do qual ninguem sairá ileso. "A guerra de 1940 na Noruega foi um sonho agradavel comparado aos acontecimentos de hoje, dizem eles". Em Kirkenes, grande parte da população se acha refugiada em uma mina e em algumas cabanas abandonadas, sem roupas, sem alimentos, sem recursos de nenhuma espécie. São ao todo, aproximadamente em 20 mil. Sua sorte está selada, a não ser que alguem vá em seu socorro.

Nomeado diretor do Ensino Naval

RIO, 20 (AN) — O Presidente da Republica assinou um decreto, nomeando o contra-almirante Mário Beckesshel para exercer o cargo de diretor geral do ensino naval. Em consequência dêsse ato, essa alta patente da Armada foi exonerada do cargo de diretor da Escola Naval.

Para obter a luz do dia durante a noite
Kerosene
"AUROBA"
SHELL
Distribuidores Caubi Barroca
Rua Campos Pinto, 131 — Bocas.

Lendo o O DIARIO V. S. terá a situação do mundo em suas mãos

NOTA CARIOCA

ORGÃO OFICIAL

de VITOR DO ESPIRITO SANTO

(Copyright da PRESS PARGA)
(Exclusivo para o O DIARIO no Rio Grande do Norte)

RIO, (Press Parga) — Nos tempos aureos do fascismo e negros para a Democracia, havia no Rio um jornal que era o orgão oficial de todas as dejeções verdes. Era a "Ofensiva".

Fundado com o dinheiro escuso do fascismo, mantido com os cobres de passagem forçada pelos cofres do Banco Alemão Transatlantico, dirigido por escravos de Hitler, o jornal sigmoide escolhia em suas colunas todas as miserias que os integralistas fabricavam, salpicadas de anauês, tambores silenciosos, Deus, Patria e Familia e outros slogans inventados para iludir os incautos.

Os desmentidos — geralmente não passavam de mentiras — de interesses nazistas eram veiculados por aquele pasquim. Assim, as calunias forjadas em Berlim e Roma e tambem no galinheiro-mór tinha acolhida naquelas colunas infames.

Com o fechamento do integralismo, passaram os sigmoides durante algum tempo sem seu orgão oficial. Até que se fundou no Rio o "Meio Dia".

Veio, porém, a guerra e o orgão nazista teve de cerrar suas portas, antes que o povo tudo destruisse lá dentro.

Novo hiato.

Mas os fascistas indigenas, quer estejam no Brasil, quer se encontrem além das fronteiras, não esmorecem. E um orgão publicitario para eles é muita coisa, tem valor inestimavel.

A policia de Montevidéo — noticiaram as agencias telegraficas estrangeiras — numa serie de deligencias felizes, logrou descobrir toda uma rede de espionagem nazista. Muitos espiões foram presos e entre eles alguns brasileiros: Raimundo Barboza Lima, ex-chefe provincial verde no Distrito Federal; Contreira Rodrigues, procer destacado do sigma, etc.

Os jornais brasileiros espalharam, como não podiam deixar de faze-lo, a noticia oficiosa, acrscentndo somente informes sobre a personalidade de cada patricio preso pela policia uruguia.

Essa publicidade desagradou aos sigmoides. Impunha-se um desmentido, um daqueles desmentidos que procuram esconder a verdade.

Mas como, se não existe mais a "Ofensiva" e se o "Meio Dia" deixou tambem de circular?

Ignorava, entretanto, o povo anti-fascista brasileiro que o integralismo tem outro orgão por onde pode dar vasão á sua sede de publicidade.

E o desmentido de Raimun

(Continua na 6ª pag.)

Djalma Maranhão
avisa ao comercio e ao publico em geral
que no proximo mes reinstalará a
Tipografia Comercial
um dos mais antigos e bem aparelhados estabelecimentos graficos do Estado
Tipagem variada - Confecção esmerada - Serviços garantidos

ESCRITORIO COMERCIAL

Secção de Representações, Consignações e Conta Propria
Secção de Publicidade — Correspondente de agencias telegraficas (nacionais e estrangeiras)
Secção de Informações, Estatisticas e Corretagens

DISTRIBUIÇÃO DE REVISTAS E JORNAIS
CONTRATOS DE ANUNCIO

Rua Frei Miguelinho, 115 NATAL

Os empregadores e o recolhimento do Imposto Sindical

Um aviso da Delegacia Regional do Ministerio do Trabalho

Comunica-nos a Delegacia Regional do Ministerio do Trabalho:

"Terminará no fim do corrente mês o prazo para o recolhimento do imposto Sindical devido pelos empregadores.

2) — O imposto Sindical é devido por todos aqueles que participarem de uma determinada categoria econômica ou profissional, ou de uma profissão liberal, em favor do Sindicato representativo da mesma categoria ou profissão. Não existindo Sindicato, o recolhimento se fará em favor da Federação respectiva ou do Fundo Social Sindical.

3) — Findo o prazo, o recolhimento será procedido com a multa de mora, além das previstas pelo art. ... 598 da Consolidação das Leis do Trabalho.

O recolhimento é procedido diretamente ás agencias do Banco do Brasil existente no Estado do Rio Grande do Norte, mediante guias expedidas pelos Sindicatos ou pelas Federações, e não aos Sindicatos e ás Federações, diretamente, os quais não têm funções arrecadadoras.

4) — As agencias do Banco do Brasil possuem guias para o recolhimento devido ao Fundo Social Sindical.

5) — E' considerado como documento essencial ao comparecimento ás concorrencias publicas ou administrativas e para o fornecimento ás repartições paraestatais ou autárquicas, a prova de quitação do respectivo imposto sindical e a do recolhimento do imposto Sindical descontado dos respectivos empregados.

6) — As repartições Federais, Estaduais, ou Municipais não concederão registo ou licenças para funcionamento ou renovação de atividades aos estabelecimentos de empregadores e aos escritorios de congeneres dos agentes ou trabalhadores autônomos e profissões liberais, nem concederão alvarás de licença e colocação, sem que sejam exibidas as provas de quitação do imposto Sindical.

7) — Esta Delegacia Regional proporcionará quaisquer outros esclarecimentos as pessôas interessadas".

Dr. Sergio Guedes
Reabriu seu consultorio á Trav. Argentina, 42
Diariamente das 14 ás 17 horas

Leade o O DIARIO V. S. está a direção de quem
em suas mãos

Atacaram postos italianos

PARIS, 20 (UP) — O Ministerio da Marinha da França informou que os cruzadores "Montcalmn" e "Georges Leygues" atacaram dois portos na costa italiana, onde "afundaram varios navios do Eixo e bombardearam instalações militares".

Acrescentou a nota que o destroier "Trombe" por sua vez canhoneou os depositos de abastecimentos e foram acertados varios impactos.

Seja fiel ao jornal que lhe é fiel.
"O DIARIO"

BARALHOS:
139 e Campista

Recebeu: Antonio Fasanaro
Rua Frei Miguelinho, 58

NOTA CARIOCA

(Conclusão da 5ª pag.)

do Barbosa Lima e Contreira Rodrigues foi publciado. Agasalhou-se destacadamente "Brasil-Portugal", o jornal que vem sendo no Rio o orgão oficial do fascismo de Lisboa e Madrid.

Os integralistas já podem contar com as colunas de um jornal.

Estão avançando, não ha duvida...

Bonus de Guerra
COMPRA-SE
Frei Miguelinho, 58 — 1° andar

CINEMATOGRAFIA

Atualidades Cinematograficas

Martha MacVicar, uma das mais recentes "descobertas" da RKO, tem um bom papel em "Inferno no Pacifico" (Marine raiders), a empolgante odisséia dos bravos guerilheiros do mar. Nos papeis centrais estão: Pat O' Brien, Robert Ryan e Ruth Hussey.

xxx

Dinah Shore, a conhecida cantora de rádio e cinema americanos, interpreta dois numeros de grande efeito em "A bela do Yukon" (Belle of the uukon) o deslumbrante musical que a International RKO apresentará brevemente. São eles: "Sleighride in July" e "Like somoone in love", da autoria de Johnny Burke e Jimmy Van Heusen. Nos outros papeis de "A Bela do Yukon", temos Gypsy Rose Lee, Randolph Scott, Bob Burns, Charles Winninger, William Marshall, Florence Bates e Wanda MacKay.

xxx

Os "fans" da "velha-guarda" gostarão de saber que William Desmond, um dos favoritos ha vinte anos atrás voltou ao cinema em "Têmpera de aço" (Tall in the saddle), o curioso filme RKO Radio, que reune John Wayne, Ella Raines, Audrey Long e Russell Wade nos principais papeis.

xxx

A impagavel Vera Vague, ou Barbara Allen, é um dos valores da engraçadissima comédia RKO, "Noivas a vapor" (Girl Rush), com a dupla Wally Brown-Alan Carney e a cantora Frances Langford.

xxx

"O estrangulador de Brighton" (The Brighton Strangler), empolgante filme de mistério da RKO Radio, dá a oportunidade á John Loder, o correto ator inglês, de nos oferecer uma caracterisação diferente de todas quantas já conhecemos no cinema. June Duprez é a pequena, enquanto Rose Hobart e Michael St. Angel fazem os outros papeis deste filme que recebeu a direção de Max Nosseck.

xxx

"O Canário Amarelo" (Yellow Canary) é um espetáculo de grande "suspense" que Herbert Wilcox produziu e dirigiu para a RKO Radio. E' uma fascinante história de espionagens e mistério, que tem a admirável Anna Neagle como "estrela" e Richard Grenne, o galã, além de Lucie Mannheim, Nova Pilbean e Albert Lieven nos outros papeis.

CARTAZ DO DIA

REX — Hoje, ás 19,45 — NINGUEM ESCAPARA' AO CASTIGO.

ROIAL — Hoje, ás 19,30 — Bela Lugosi e os anjos, no filme DRACULA E OS ANJOS (Imp. até 14 anos).

Escritorio Comercial de Compras e Informações
DE
LOURIVAL PEREIRA
Parque D. Pedro II, 306 — Sala 12
SÃO PAULO — (BRASIL)
Dispondo de pessoal habilitado e competente, encarrega-se de qualquer assunto comercial referente a compras, como sejam: máquinas para industria, lavoura, motores, peças e accssórios, instrumentos de cirurgia, instalação para dentistas, etc. etc. Também encarrega-se de fornecer cotações e informações detalhadas sôbre qualquer mercadoria na Praça de S. Paulo
Tratar nesta capital com
LOURIVAL PEREIRA
Av. Tavares de Lira, 36 — Caixa postal, 91
Fone 1542
NATAL — RIO GRANDE DO NORTE

JOALHARIA ALENCAR
DE JOÃO ALENCAR
A casa de mais variado sortimento em joias, relogios, pulseiras, bijouterias, artigos de otica e para presentes
Possue oficina propria
Rua Dr. Barata, 201
Rio Grande do Norte — NATAL

FERNANDES & CIA.
Endereço Telegráfico
FERNADIA
Fone: 1649
Cx. Postal, 50
Av. Tav. de Lira, 32
DEPOSITO
Trav. Venezuela, 31
NATAL
PEÇAS E ACESSORIOS PARA TODOS OS TIPOS DE CARRO
PNEUS — BATERIAS — OLEOS E GRAXAS, ETC.
Tudo pelos menores preços da praça

AVISO

A Escola Industrial de Natal, declara a quem interessar, que estão abertas as matriculas da E.I.M. n. 271, devendo o interessado dirigir-se á portaria daquele estabelecimento, durante o expediente de 8 hs. ás 11 horas.

Hermilio Toscano de Brito
Representações nacionais e estrangeiras e conta propria
SERVIÇOS ESPECIALIZADO DE TRANSPORTES
Depositário de madeiras, canos galvanizados, ferro, arame liso, pregos oleo de linhaça, manilhas de barro, cimento, etc.
Rua Duque de Caxias, 50 — Fone 1567 — Tel. "HOLIMERN" — Cx. postal, 123
NATAL — RIO GRANDE DO NORTE

SERRARIA CENTRAL
Estoque permanente de madeiras do norte, sul, e das matas do Estado — Materiais para construção
Rua Cel. Bonifacio, 185 — Fone 1333 — Natal — Rio Grande do Norte

A PARTIR DO DIA 20!
Pedro Teixeira de Souza,
estabelecido com "A NOVA FLORESTA", á Rua Amaro Barreto nº 1342 (Alecrim), pretendendo mudar o seu ramo de negocio, vende por preços de liquidação tecidos, calçados e miudesas em geral!
Vêr para crêr!
Preços colossais e artigos para todas as bolsas!

O America sobrepujou brilhantemente o Alecrim

O primeiro tempo pertenceu aos periquitos. mas na fase final os rubros mandaram no jogo

Dando prosseguimento ao Campeonato da Cidade, defrontaram-se, ontem, no Estadio Juvenal Lamartine, as equipes do Alecrim e do America. Em todo o seu desenrolar o jogo foi de uma monotonia de inervar. Não se viu uma só jogada que impressionasse a assistencia que acorreu ao Estadio. Mesmo assim não foi de todo mal, e valeu como diversão.

O primeiro tempo, pertenceu ao Alecrim. Todas as iniciativas foram dos comandados de Piri, muito embora a falta de chance as prejudicasse, quasi, por completo. O dominio dos periquitos é territorial e tecnico pois, nesta fase pareceu-nos, que não existia adversário para os mesmos. Isto em virtude da fraca atuação dos americanos. Todas as suas linhas falham lamentavelmente, mormente, a dianteira que não chegou a andar. Aos 15 minutos, ha uma confusão na bôca da meta defendida por Paulino, resultando dai, o primeiro tento do Alecrim, conquistado por intermédio de Santiago, num belo arremesso a meia altura, indo a pelota, sem apelação ás redes, no canto direito. E' assim terminou o primeiro half-time.

Na fase complementar, notamos, que o America faria uma reação á altura, o que sucedeu. Passando a impressionar as defesas esmeraldinos, os rapazes da jaqueta encarnada, firmam-se a olhos vistos. Já a esta altura era outro America em campo. Notava-se uma atividade febril em suas linhas. Até a dianteira que nada fizera de notavel na primeira fase, começou a martelar a cidadela defendida por Lino. Recebendo Ubarana, um passe de "colher de Viana, abre a contágem para o seu bando, impatando assim, a peleja. 1-1 é o placard agora. O jogo mudou de aspecto. Isto é, o dominio agora, pertence ao quadro de Odilon. Novamente vai o America ao ataque e, é ainda Ubarana, que aumenta a contágem, para, decorridos, alguns minutos, Stefenson consignar mais um para os "rubros". Ha novamente umas ameaças á cidadela de Paulino que cai, finalmente, ante um petardo de Veiga e, logo a seguir. Adão conquista o terceiro goal para as suas cores.

Mais dois tentos são consignados pelos americanos, por intermedio de Natanael e Viana, batendo este um penalty cometido por Geléia, quando quiz bancar o "goleiro", defendendo um pelotaço do proprio Viana. Com o placard assinalando 5 - 3 favorável ao America terminou a partida.

Arbitrou a peleja o Sr. Salatiel Silva que não se conduziu como de sempre. Mostrou-se algumas vezes falho nas suas decisões, o que, de certo modo, veiu influenciar no andamento da pugna. Pois, juiz falhado, nada feito.

A PRELIMINAR

Na preliminar, venceu, tambem, o XI do América, continuando desta forma, invicto na sua classe, sendo já o campeão do 1º turno, pouco terá que trabalhar para a conquista do cetro de amadores.

OS QUADROS

AMERICA: Paulino, Leônidas e Bocadágua; Ademar, Cincoenta e Paulino; Ubarana, Natanáel, Stefenson, Bararau e Viana.

ALECRIM: Lino, Geraldo e Geléia; Giordano, Badeco e Kerginaldo; Adão, Veiga, Piri, Santiago e Perequeté.

Confirmando os prognosticos o Brasil derrotou a Colombia

SANTIAGO, 22 — O terceiro encontro do Campeonato Sul Americano de Futebol que ora se realiza nesta Capital, reuniu ontem, as equipes representativas do Brasil e da Colombia.

Após o desfile de todas as delegações presentes ao magno certamen continental, as equipes formaram e foi dada a saida pelo juiz uruguaio sr. Nobel Valentini.

O quadro brasileiro passou logo a mostrar a sua grande superioridade. Aos 13,½ de luta, Jorginho recebe de Ademir e manda muito bem o couro para as redes guarnecidas por Acosta, e, aos 15 Heleno emendando um passe de Tesourinha consigna mais um tento para os brasileiros. O 3º goal é feito por Jaime ao bater uma penalidade.

O jogo foi, em toda a sua primeira fase, favorável aos rapazes do Brasil. Não foi sómente isso. Caracterizou-se pela facilidade das jogadas e das iniciativas dos pupilos de Flávio Costa. Jogo essencialmente cômodo, sem qualquer apreensão, há não ser em duas ocasiões em que a retaguarda teve que trabalhar alguma coisa e em que Oberdan fez dois milagres. Isto aos 9 e aos 17 minutos. Passando disto nada mais foi feito pelos colombianos, que se diga de passagem, têm noção de jogo e marcam bem, sendo entretanto, falhos no ataque, onde não contam com valores para as suas posições. Aliás, o quadro colombiano recente-se, tambem de treinamento e, talvez, da longa viagem empreendida para Santiago. Individualmente, podemos citar dos colombianos, apenas Verdugo, Gozalez, Pitaluga e sobretudo Acosta. Inegavelmente é um grande goleiro.

A segunda fase da peleja desenrola-se sem nada de anormal. Há apenas. a registar um melhor entendimento na equipe da Colombia, e, parece-nos, um decrescimo de produção dos brasileiros. Novamente a defesa do Brasil teve que empregar-se a fundo algumas vezes, praticando Oberdan — o melhor homem da equipe brasileira — defesas verdadeiramente impressionantes, e dificeis. Tambem, Domingos e Norival merecem citação, mormente êsse ultimo, na fase complementar agigantou-se.

No quadro brasileiro se verificaram duas substituições, primeiro e de Heleno por Servilio e depois já aos 26 minutos da fase complementar, entra Vevé que substituiu Jorginho. Essas modificações não foram de carater disciplinar ou por cansação. Trata-se de alguma experiencia de Flávio .A equipe colombiana fez uma substituição somente, foi quando entrou Pitaluga. Não houve modificação no placard, verificando-se, nesta fase, um empate de 0-0. A extréa dos brasileiros não foi convincente, porém, esperam os seus dirigentes que frente a um adversario mais aguerrido possam os integrantes do selecionado do Brasil fazer mais uma vez brilhar ás nossas côres em plagas distantes e extranhas levando a nossa bandeira para o lugar onde deve estar.

O selecionado do Brasil jogou com a seguinte constituição:

OBERDAN; Domingos e Norival; Biguá, Rui e Jaime; Tesourinha, Zizinho, Heleno, depois Servilio, Ademir e Jorginho, depois Vevé.



AGENTES DEPOSITARIOS NESTE ESTADO:

PAIVA & FREIRE, LTDA.

Edificio Banco do Povo, 1º andar — sala 4

Caixa Postal, 171 — End. Teleg.: "REIERVA"

CABELOS BRANCOS

A BELEZA DA MULHER E A JUVENTUDE DO HOMEM, depende dos seus lindos cabelos e este se consegue usando o admiravel preparado Brilhantina "Rejuvenol". Com OITO DIAS DE USO, os cabelos brancos voltam a sua côr natural, adquirindo brilho e vigor. A BRILHANTINA "REJUVENOL", evita a quéda dos cabelos, extingue a caspa, sendo um óleo perfumado, regenerador, arôma suave e não uma tintura.

A' venda em dois tamanhos, nas farmacias, perfumarias e casa de armarinhos. Representantes:

Agente neste Estado
RUBENS MASSUD
Caixa Postal, 164
Natal - R. G. N.

FABRICA "REJUVENOL" — ELIAS PACHA & CIA. — 13 de Maio, 24 — Caixa Postal, 273 — Belem do Pará — Brasil —

Herculano Mendonça

REPRESENTAÇÕES E CONTA PROPRIA

Dispõe para entrega imediata a aguardente "MOCOTOLINA" e compensado de PINHO, CEDRO e fôlhas de IMBUIA.

Trav. Venesuela, 35 — primeiro andar
Teleg. "MENDONÇA" — C. Postal, 47 — Natal

REX--Hoje

O filme profetico de nossa era !

NINGUEM ESCAPARA' AO CASTIGO

(Impróprio até 10)

Um drama que revela francamento todo o horror do sadismo nazista

Complemento: Fox Jornal — Noticia do Dia — Cine Jornal Brasileiro

Quarta-feira: NAS AZAS DA GLORIA

ROIAL—HOJE

BELA LUGOSI e os ANJOS no filme

Dracula e os anjos

(Imp. até 14 anos)

Compl.: CINE JORNAL BRASILEIRO E OLIMPIC JORNAL

Moreira, Souza & Cia.

Avenida Tavares de Lira
Fone 1333
End. Teleg. "LUAR" — Cx. Postal

GRANDES ESTOQUES
PERMANENTES DE MADEIRAS
DE VARIAS QUALIDADES
E DIMENSÕES
E DO AFAMADO CIMENTO

POTY

O Centro Operario Natalense precisa voltar aos seus dias primitivos

Um socio benemerito e diretor das escolas operarias formula graves acusações ao sr. Geraldo dos Santos, pernicioso elemento que se infiltrou na vida interna do Centro

Uma das associações mais antigas e prestigiosas de Natal é o "Centro Operario", fundado por Augusto Leite", Teofilo dos Anjos e outros homens que, cheios dos melhores propositos para com a sua classe, reuniram os operarios e fundaram aquela instituição. Ha mais de 30 anos que o "Centro Operario" existe, com predio proprio, mantendo escolas e sendo um ponto de reunião do nosso operariado. Já deu, na antiga Assembléia Estadual, um representante da classe — o venerando sr. Emidio Fagundes — e o proprio sr. Teófilo dos Anjos, que era uma especie de "leader" do Centro e da classe.

Acontece, entretanto, que ha poucos anos, com o falecimento ou o afastamento de alguns socios mais proeminentes, o "Centro" veio a cair nas mãos de um sr. Geraldo dos Santos, que é uma espécie de "facto-totum" da diretoria de hoje. Realmente, o sr. Geraldo dos Santos, segundo informes que nos foram ministrados por pessoas idoneas como o sr. Teofilo dos Anjos é no "Centro" porteiro, tesoureiro, secretario, presidente, tudo. Apoderou-se da casa do Centro e vive nela, servindo-se como se fosse sua. Prevalecendo-se do nome da sociedade, anda angariando donativos das autoridades, do comercio, dos socios benemeritos ou efetivos, tudo sem prestar contas á tesouraria. O sr. Geraldo inventou um chamado "Livro de ouro", que lhe tem dado grandes lúcros. Quem assina tal livro é logo considerado socio benemerito. Conforme nos declarou o sr. Teofilo dos Anjos, o sr. Geraldo "canaliza todo esse dinheiro para os seus proprios bolsos, desviando as rendas do Centro para finalidades inconfessaveis.

O operariado que é socio do Centro e que deseja que a sua sociedade prospere livremente, sem aventureiros nem aproveitadores, precisa despertar, reorganizar o Centro, em suma, expulsar o sr. Geraldo dos Santos do seu seio. Trata-se de um elemento que, á semelhança da parasita amazonica, está matando a velha e veneravel arvore, fundada pelos pais de muitos operarios. O destino do Centro Operario Natalense não póde estar nas mãos do sr. Geraldo dos Santos. E' um velho operario, o sr. Teofilo dos Anjos, quem o afirma alto bom som.

O DIÁRIO
Propriedade da Emprêsa "O DIARIO" Ltda.
NATAL — Segunda-feira, 22 de Janeiro de 1945

A Procissão de Nossa Senhora dos Navegantes

Realisou-se ontem ás 15 horas a tradicional procissão de N. Senhora dos Navegantes, promovida pelos veranistas e moradores da praia da Redinha.

Um cortejo fluvial de cincoenta embarcações acompanhou a lancha que conduzia o andar com a imagem da milagrosa Santa até as imediaçoes do Refoles.

No prestito que seguiu a romaria notavam-se alem de grande numero de familias, autoridades civis e militares e pessôas gradas.

Após a procissão, realisou-se a Benção do S.S. Sacramento, na capela local, e animadas festas profanas foram organisadas após o ato religioso que esse ano teve invulgar brilhantismo.

Cel. José Floripes Ginane

Encontra-se nesta capital, onde permanecera alguns dias, o cel. José Floripes Ginane, industrial no interior do Estado e uma das expressões mais dinamicas do trabalho norte-riograndense.

S.S., que é proprietario da mina de scheelita "Malhada do Angico", no municipio de Jardim do Seridó, retornará, dentro de breves dias, ao centro de suas atividades.

AVISO

Dr. Manoel Vitorino avisa aos seus clientes e amigos que tendo viajado a Recife, dentro de breves dias reiniciará a sua clinica especializada

Será hoje o concerto de Oriano de Almeida

O jovem pianista patricio Oriano de Almeida, que atualmente nos visita realisará, hoje no Carlos Gomes o seu esperado recital de piano, como uma homenagem á terra, em a qual ensaiou os seus primeiros estudos para a divina arte do teclado.

Perfeito virtuose da arte que pratica, esse brilhante esteta, nos dará uma demonstração palpitante do spendores que o credenciaram para os sequentes triunfos conseguidos em todas as plateas onde se ha exibido.

O sugestivo programa que escolheu para a noite de hoje, é bem uma expressão de seu valor espiritual e de seu poder artistico.

Carnaval! Carnaval!

VAI OU RACHA

Carnaval é uma festa do povo. E' a massa na rua, pulando, dançando, suando e vivendo. Gargantas roucas de gritar. Pulmões arfantes e corações em extase de alegria. Carnaval é valvula de escapação para as tristezas do mundo, para as angustias dos infelizes. E' loucura coletiva. E' festa de confraternização humana.

* * *

E' bom voltar ao assunto. Deve haver carnaval? Naturalmente que sim. A guerra não é motivo para que o paiz mergulhe em um mar de tristeza, de absoluta nostalgia. O exemplo dos norte-americanos é bem frizante. Estão ganhando a guerra, esportivamente, rindo, brincando, tomando cerveja, dançando nos shows, mangando de Hitler.

Carnaval é uma questão de temperamento. Os sizudos, os circunspectos, os pachecos, gostam das reuniões solenes, com roupa preta e camisa do peito duro. Outros gostam de festa de santa padroeira, com banda de musica, barracas de jogo, luz e sermões. Existe, porém, os que preferem a loucura carnavalesca. Se de fato somos democráticos, vamos deixar que cada um divirta-se a seu modo. E' uma questão de temperamento e de tolerancia...

* * *

Vamos tocar fogo na cangica. Quem não aguentar o rojão é bom sair da frente, que Babuá vem comendo um galo como balisa do bloco Goiamum na Areia Quente. Os poetas estão se arregimentando para organizar um "cordão" o aêdo Esmeraldo, conforme é designado pelo veterano Jaime Vanderlei, vai fazer os estatutos do "cordão" em versos metrificados. Fernando Guilherme foi eleido presidente da troça "Sou Feio mas sou Carinhoso", do qual é secretario geral o ex-farmaceutico Rogeiro. Os blocos dos pigmeus, com Samuel de Gois, Lucilio Reis e Elissosio Guimarães á frente, pretende fazer miseria. Paulo de Viveiros está arregimentando gente para o bloco dos Ursos, enquanto Aluisio Alves sairá avulso, fantasiado de legionário ou de menino prodigio e José Arnaud anuncia que surgirá no Aero disfarçado em "coronel". Olavo Montenegro ja encomendou a sua fantazia de Conde do Assu', devendo formar dupla com Milton Varela, o volumoso Rei do Assucar.

Vai ou racha, ou rebenta a borracha e até amanhã.

CHICO FOLIA

Venha buscar sua carta

Convidamos o sr. José Avelino Filho, residente á Rua do Arame, nesta capital, a vir receber em nossa redação, uma carta que lhe foi enviada pelo soldado da F. E. A. David Rocha Bezerra.

O "cock-tail" ao dr. Manoel Vilaça

Revestiu-se de grande cordialidade, tendo o comparecimento dos elementos de maior realce em nossos circulos intelectuais e cientificos, o "cocktail" que os colegas e amigos do dr. Manuel Vilaça lhe ofereceram, sábado ultimo, no "Grande Hotel", em regosijo pelo regresso do ilustre especialista conterraneo do Rio de Janeiro.

Em nome dos manifestantes, falou, em primeiro lugar, o dr. Francisco Ivo, que, em feliz alocução, ressaltou as qualidades de amigo e cientista do dr. Manuel Vilaça.

Em seguida, aclamados, proferiram saudações e brindes os srs. Edgar Barbosa, Aluisio Alves, Djalma Marinho, Djalma Maranhão, Milton Ribeiro Dantas, Claudionor de Andrade, Alvamar Furtado, Omar Medeiros, tendo, por fim, agradecido o homenageado.

VENDE-SE

Os ARMAZENS á rua 15 de Novembro nºs 138 a 148 (Ribeira)
Uma grande CASA no melhor ponto da praia de Areia Prêta
TERRENOS á rua Assu', proximo ao mercado e ao Ateneu do Tyrol
A tratar na rua Ulisses Caldas, 114 — Fone 1253

No primeiro andar do EDIFICIO ELDER, aluga-se a sala nr. 6, — Qualquer informação com o proprietario da AGENCIA CHEVROLET, pavimento terreo, do mesmo Edificio
Rua Silva Jardim — Nº 86 — Natal — R.G.N.

Eleição!

O povo está elegendo a Farmacia Santa Cruz, a farmacia de sua preferencia. Os apurados crescem dia a dia, e comprovam essa preferencia:
Outubro: — Cr.$ 5.680,00
Novembro: — Cr.$ 14.058,00
Dezembro: — Cr.$ 17.567,00
O "povo compra onde o preço é menor"
Na Farmacia Santa Cruz o preço é menor.

Dr. VILLAÇA
MEDICO DE CRIANÇAS
Reiniciou sua clinica
Cons: Rua Ulisses Caldas 88 — 1º
Residencia: Av. Hermes da Fonseca, 1015
Tirol

Dr. Raul Fernandes

Avisa que atenderá seus clientes mediante hora previamente marcada no consultório a Praça João Maria 50. Fone 1267
Somente durante o corrente mês.

MADEIRAS DO PARA'

Acaba de chegar pelo ultimo vapôr uma grande partida de taboado de FREIJO' e CEDRO, prancheta, barrotes, reguas para moveis, etc., que está sendo vendida á preços excepcionais. Para revendedores faz-se descontos especiais.
Tratar com o agente — J. GOMES DE OLIVEIRA — Av. Tavares de Lira, 41 — Telefone, 1130 — ou no Posto de Vendas, á Rua Almino Afonso, 65 — Ribeira

LONDRES -23-UP- Anuncia-se que as forças do Marechal Zhukov penetraram nos suburbios de Bromberg, outra cidade situada no caminho para Dantzig

O DIÁRIO

Propriedade da Emprêsa "O DIARIO" Ltda.

NATAL — RIO GRANDE DO NORTE — BRASIL

Secretário: Djalma Maranhão — Vespertino Independente — Gerente: Durval Paiva Filho

ANO VI — NATAL — R. G. N. — Terça-feira, 23 de Janeiro de 1945 — Nº 932

FOGEM DE BERLIM

os maiorais hitleristas

Os russos estão a 260 kms. da capital alemã

ESTOCOLMO, 23 (UP) — Segundo os ultimos dados que já devem estar superados os russos achavam-se a duzentos e sessenta kms. de Berlim.

E as autoridades nazistas julgam tão iminente a ameaça a Capital do Reich que já iniciaram a evacuação da população civil. Pelo menos é o que noticia a imprensa sueca.

O "Aftonbladet" de Estocolmo reproduz as declarações dum diplomata neutro, vindo de Berlim que diz ter visto numerosos caminhões completamente carregados e dirigidos por membros das formações de assalto nazista deixarem a Chancelaria do Reich.

Isso parecia indicar que os arquivos do governo nazista estavam sendo retirados para lugar mais seguro, embora seja dificil imaginar, hoje, um lugar seguro em qualquer parte da Alemanha.

O mais significativo, porém, é que o mesmo diplomata acrescenta ter a evacuação dos civis começado logo depois dos funcionarios do partido nazista ao terem deixado a Capital.

Conclue-se daí que os maiorais hitleristas, a quem cabia dar ao povo um exemplo de coragem e fortaleza deante do perigo, preferem dar o exemplo menos heroico, porem, mais seguro de salvar a propria pele.



PAPAI NOEL NA PANAIR DO BRASIL — No dia de Natal, quando em toda parte se celebrava entre manifestações de contentamento o nascimento de Cristo e quando se formulavam votos de um feliz Ano Novo, Papai Noel, a querida figura da criançada, surgiu no aeroporto Santos-Dumont para distribuir presentes á petizada que se encontrava ali na ocasião, bem como aos meninos que iam desembarcar. Papai Noel apareceu inopinadamente sem que ninguem visse de onde tinha chegado. Daí terem varias pessoas afirmado que o bom velhinho viera de uma longa viagem, de terras estranhas, sobre o dorso de um avião da Panair ou de um "clipper" da Pan American World Airways. Assim, á chegada dos aviões, Papai Noel aparecia e ia tirando do saco que trazia ás costas os mais variados presentes com que fez a alegria de muitas crianças e de pessoas maiores que chegavam ou aguardavam os entes queridos no aeroporto da capital da Republica, conforme se pode verificar pela gravura que aparece acima.

Os brasileiros dinamitaram

uma fabrica de polvora em Milão

ROMA, 23 (UP) Urgente — Aviadores das Forças Aéreas Brasileiras bombardearam e levaram a cabo a destruição de todos os edificios duma fábrica de polvora existente ao norte de Milão.

Foi ouvida uma tremenda explosão pelos aviadores brasileiros quando as primeiras bombas cairam fizeram impactos nos objetivos. Depois foram ouvidas outras explosões menores.

Os brasileiros pilotaram aparelhos "Thunderbolt" para cumprir a missão.

O REI DA IUGOSLAVIA

rompe com os russos e com os britanicos

Dimitiu Subasic e nomeou um primeiro ministro inimigo do marechal Tito

LONDRES, 23 (UP) — Destituindo, sumariamente, o Primeiro Ministro do seu Governo Exilado, doutor Ivan Subasic, o jovem Rei Pedro da Iugoslavia colocou-se em oposição não só aos russos como aos proprios britanicos.

Com efeito ainda ha poucos dias o Sr. Churchill advertia que o acordo entre o Sr. Subasic e o Marechal Tito seria cumprido com ou sem aprovação do Rei. Pois, foi, precisamente, a questão do acordo com Tito que levou o jovem monarca a sua decisão, muito embora ele afirme haver aceito as propostas fundamentais do Marechal.

Diz o Rei Pedro, em sua proclamação, que ha uma semana informou ao Marechal Tito estar disposto a delegar seus direitos constitucionais. Tito, por sua vez, comunica-lhe estar pronto a continuar nas negociações, mas somente por intermedio de Subasic. Com isso criou-se uma situação nova e declara o Rei que considera inutil prosseguir nas negociações, utilizando-se dos serviços de Subasic.

Finalmente, para substituir ao Primeiro Ministro, o Rei nomeou o lider democrata Dr. Milan Groll, considerado irimigo de Tito.

Os russos avançaram 60 kms. em 24 horas

Rumo a Dantzig e Breslau

Deixaram de existir as defesas alemães

MOSCOU, 23 (UP) — Segundo as ultimas informações oficiais as unidades russas que demandam o grande porto de Dantzig já se achava a cerca de cem kms. daquela cidade e a apenas uns setenta kms. da costa do Báltico.

Isso baseado dos dados publicos e que já devem ter sido superados pelos avanços das ultimas 24 horas. Tanto mais quanto pelo que dão a entender os despachos do front a arrancada através das planicies polonesas está concentrando apenas uma desorganização na resistencia da retaguarda.

O avanço de sessenta kms. em vinte e quatro horas, numa larga frente que recordou a ocupação de Gniezno pelos tanks russos, constitue uma prova desse fato.

A radio de Moscou informa, aliás, que as forças soviéticas já estão a vinte e cinco kms. além de Gniezno, o que as coloca a apenas noventa kms. da reentrancia da fronteira alemã que dista ali uns cento e cinquenta kms. de Berlim.

MOSCOU, 23 (UP) — O Primeiro Exército Ucraniano sob as ordens do gal. Koniev já se internou pelo menos trinta e seis kms. na Alta Silesia.

E' o que revela o comunicado russo da meia noite; e tudo faz supor que a penetração já agora seja bem maior. Isso por que o comunicida se refere sempre a situação de varias horas atraz e com a velocidade da investida russa pela rica zona mineria alemã as tropas de Koniev, já devem ter ultrapassado de muito o ponto referido no comunicado.

Mesma assim, já as informações oficiais davam conta não apenas de ganhos territoriais, mas, de um importante sucesso estrategico. E que as forças invasoras ocuparam a localidade de Strehlitz, trinta kms. ao sudoeste de Oppeln.

Com isso os russos cortaram a estrada de ferro que liga o grande centro industrial de Breslau ás minas de ferro e carvão da Silesia, o que equivale a dizer que cortaram o suprimento de combustivel e materias primas ás fábricas de Breslau.

LONDRES, 23 (UP) — A D.N.B. anuncia que Allenstein, na Prussia Oriental, foi evacuada pelos nazistas.

MOSCOU, 23 (UP) Urgente — A radio local transmitiu o seguinte: "os exércitos sovieticos dentro em pouco terão cruzado as fronteiras orientais alemãs em toda a sua extensão.

A linha defensiva alemã no oriente deixará de existir, dentro em breve"

LONDRES, 23 (UP) — Von Hammer, o comentarista da agencia D.N.B. continua fornecendo informações sobre o avanço russo.

Agora anuncia que um destacamento de reconhecimento russo penetrou até a area de Poznan, onde foi detido pelas forças nazistas.

Poznan, é bom recordar, fica na estrada de ferro que une Varsovia a Berlim, e, antes da primeira guerra mundial era a Capital da parte da Polonia. então dominada pelos alemães.

LONDRES, 23 (UP) — O comentarista da D.N.B., Von Hammer foi quem revelou terem os nazistas arrancado do tumulo os restos mortais do Marechal Von Hindenburgo para evitar que caissem em poder dos russos.

Estava o Marechal juntamente, com sua esposa, inhumado em grande monumento erigido em Tanneberg, na Prussia Oriental, para comemorar sua grande vitoria sobre os russos, naquela local em 1914. Como se sabe Tanneberg foi ocupada ha dois dias pelos sovieticos.

Mas, antes, segundo anunciou o comentarista alemão, os nazistas transferiram para lugar seguro os despojos do casal Hindenburgo, bem como as bandeiras dos regimentos, da Prussia Oriental e Ocidental que guardavam o monumento.

E, em seguida dinamitaram o proprio monumento para que os russos nada mais encontrassem senão um montão de ruinas.

Fabricas alemães instaladas em subterraneos

MOSCOU, 23 (UP) — Uma descoberta interessante foi feita pelas tropas russas que invadiram a Alta Silesia.

Ao ocuparem a localidade de Satav, cem kms. a nordeste de Breslau, apoderaram-se não só de varias dezenas de minas, como tambem de regular numero de fábricas de material belico, instaladas em subterraneos.

E' esse, evidentemente, um dos segredos da resistencia alemã, alimentada por essas fábricas, enquanto se reparavam os danos causados as fábricas situadas a flôr da terra.

Artes e Artistas

"QUANDO O AMOR RENASCE" EM ULTIMA RECITA, HOJE, NO CARLOS GOMES

Pela ultima vez será exibida, hoje, no Teatro Carlos Gomes, a alta comedia "Quando o amor renasce" da autoria de Jaime dos G. Vanderlei, pelo elenco do Conjunto Teatral Potiguar.

Esse trabalho do ilustre conterraneo que de colaboração com o desempenho esmerado dos seus interpretes obteve franco sucesso na terça feira passada deixa de ser levada em matinée, por justificado motivo e por isso mesmo, o Conjunto pretendendo maior divulgação dar a peça encenada ás 20 horas de hoje, resolveu apresenta-lo a preços populares.

Os ingressos que circularam desde ante-ontem e que se encontram na bilheteria do Teatro desde ás 13 horas de hoje, tem tido a mais franca aceitação por parte dos fans daquele apreciado sodalicio artistico.

O preço de localidades é o seguinte: Camarotes — 25,00, Poltronas — 5,00 — Gerais — 2,00.

BARALHOS:
139 e Campista

Recebeu: Antonio Fasanaro

Rua Frei Miguelinho, 58

Hóspedes ilustres

Por telegrama recebido pelo sr. Virgilio Bemfica, agrimensor em Goiaz e que se encontra presentemente nesta capital, soubemos que o dr. Camara Filho, prefeito de Anapolis municipio daquele Estado, convidou ao Mons. João da Mata Paiva, para visitar aquela cidade, sendo esse nosso ilustre conterraneo hospede oficial do municipio.

O sacerdote potiguar que se acha em S. Paulo desde há dias, viajará em avião, posto a sua disposição pelo prefeito de Anapolis, que lhe está promovendo condigna recepção.

ATENÇÃO

A "Livraria e Papelaria INTERNACIONAL" Avenida Tavares de Lira, 43 (junto ao Cartório), avisa ao Comércio em geral que tem á venda o NOVO MODÊLO DE GUIA DE PEDIDO DE REGISTRO DE PATENTE para a Alfandega de Natal

CHEGARAM A BALUNGÃO..

LEYTE, 22 (UP) — Os norte-americanos chegaram a San Leon, conquistando Balungão Rosales.

No Teatro Carlos Gomes

HOJE A'S 20 HORAS

Sensacional espetaculo do CONJUNTO TEATRAL POTIGUAR com a comedia em 3 atos



Quando o amor renasce

Original de JAIME DOS G. VANDERLEI

Epoca — Atualidade — Brasil

Camarotes: Cr$ 25,00 — Cadeiras 5,00

Serviços Aereos Cruzeiro do Sul
Inicio da linha Natal-Rio dia 24

Partida de Natal ás 4ª feira ás 5 horas via Recife, Maceió, Salvador, Vitoria e Rio
PASSAGEIROS — ENCOMENDAS — CORREIO
Informações: Serviços Aéreos Cruzeiro do Sul Ltda.,
Agencia: FILGUEIRA & CIA.
Rua Frei Miguelinho, 119 — Fone: 1168

O DIARIO
Encarrega-se de serviços tipográficos em geral, usando maquinas "Linotipo"

DEU A LUZ A 4 CRIANÇAS

VILA FEIRA, 22 (UP) — Margarida Duro, mulher do serralheiro Ribeiro Pompão, deu a luz a 4 crianças, sendo duas de cada sexo.

DOS JORNAIS

UMA ESTRELA DEMAIS NO CÉU

Diz-se que o patrimonio do céu é constituido de estrelas. — Os Santos do Senhor todos têm a fronte revestida de diademas cintilantes, tão brilhantes quanto maior tiver sido o numero de virtudes com que o santo se distinguiu no tempo de sua peregrinação — Conheci uma criança — Era o encanto do lar — Apezar da pouca idade, já deixava apreensivos todos quntos tinham a ventura dela se aproximar, quando sabiam-na doente. — Um dia, numa dessas manhãs de inverno veio-me a noticia de que acabava de se fechar o lar. O pai de pouco tempo voara para o além. — A mãe, doente e achacada contava os dias para a grande passagem. Tuberculosa e desalentada, apenas um parente desinteressadamente lhe autorizava o pão quotidiano, de forma que aquela casa não tinha outro encanto senão a fisionomia daquela pequena, a brilhar no tugurio amigo e desolado, iluminando o coração da genitora, que fitava a criança como ultima esperança de um lar em derroiada.

Um automovel, ao passar pela estrada levou consigo aquela alma enfeitada de encanto e beleza para a externa frequencia do "nunca mais" — Era o apagar da ultima chama que aquecia e punha em festa as trevas daquela noite sem fim de duas almas esmaltadas de dor.

Trecho de um artigo do Pe. Francisco das Chagas Neves Gurgel.

Oportunidades

CASA — Precisa-se, no bairro de Petropolis, de preferência com frente para a Praça Pedro Velho.

Resposta a êste jornal.

VENDE-SE ou permuta-se 1 casa com otimos comodos á rua Henrique Camara nº 290, no bairro do Alecrim.

A tratar á rua Amaro Barreto, 1408 com Antonio Gomes da Costa.

"SNOOCKER" A' VENDA

Vende-se dois bilhares Snoocker "Tujague" em perfeito estado, a tratar com o sr. Adalgiso Pedrosa, á Rua General Ozório nº 202.

CHEVROLET 40 — Vende-se um, em ótimas condições, com placa de aluguel e cota de gasolina. Facilita-se o pagamento. Inforamções com o sr. Romulo Wanderley

AULAS DE INGLÊS E CURSO DE ADMISSÃO

Ensina-se Inglês e prepara-se alunos aos cursos de admissão, ginasial, comercial, aceitando-se tambem alunos do curso primario.

Tratar á av. Rio Branco, 710.

Representações Nacionais e Estrangeiras
Comissões-Consignações-Conta Propria

Seguros
Publicidade

Paiva & Freire, Ltda.

AVEIA QUAKER OATS — AVEIA DE FAMA MUNDIAL
MOREIRA & IRMÃO — TUDO PARA AUTOMOVEL — TINTAS INDUSTRIAIS
LABORATORIO PANDORAGAL, LTDA. —DEPURATIVO "PANDORAGAL" E XAROPE JUARUCU'"
J. C. ARAUJO & CIA. — TUDO PARA CINEMA, LIXAS, MOVEIS, ETC.
FABRICA DE TINTAS IRAN, LTDA. — TINTAS, ESMALTES E VERNIZES PARA TODOS OS FINS.
MAURELIO CHIORBOLI — MAGNESIA "SÃO PELEGRINO" E ARTIGOS CIRURGICOS.
CHARLES LORILLEAUX & FILHOS — TINTAS DIVERSAS PARA IMPRESSÃO.
"ELCO" — MATERIAL ELETRICO - ESTERILIZADORES - FERROS DE ENGOMAR — TORRADORES DE PÃO, ETC.
"CORANIL" — O MELHOR CORANTE DO BRASIL.
RABAY & CIA. colchas, toalhas, rendas blusas, vestidos, ternos, finissimos artigos do Ceará, trabalhados á mão.
ELIAS & CIA. — Perfumarias em geral.
VVA. SABINO PINHO & CIA. — "Farroz", "Farinha das Mercês" e homeopatia em globulos e em tintura.

E uma Dezena de produtos garantidos á disposição dos srs. comerciantes e industriais deste Estado!

Av. Duque de Caxias, 106--1º. and.-Sala 4
(Edif. do Banco do Povo)
End. Teleg. "REIERVA"--Cx. Postal, 171

NATAL
RIO G. DO NORTE

Sociedade

ANIVERSARIOS

ONTEM

Senhoras

Completou anos ontem a sra. Anita F. Lima, esposa do sr. Lourenço F. Lima, mecanico da Panair do Brasil nesta capital.

HOJE

Senhores

Transcorre hoje o aniversario do sr. Antonio Petrovich, comerciante nesta capital.

Senhoras

Decorre nesta data o aniversario natalicio da sra. Zelda Cavalcanti de Carvalho, esposa do sr. Murilo de Carvalho, comerciante nesta praça e figura de relevo na sociedade natalense.

Senhoritas

Natalicia hoje a srta. Meninha de Morais, filha do sr. João Morais, do comercio desta cidade.

VIAJANTES

Pelo horario da Central do Rio Grande do Norte, viajou hoje, com destino a Recife, o sr. Alberto Salomão, comerciante nesta praça, que vai áquela cidade tratar de negocios de seu interesse comercial.

— Encontra-se, entre nós, o jovem José Francisco de Oliveira, filho do sr. João Francisco de Oliveira, do alto comércio da nossa praça. O distinto jovem que cursa atualmente o 2º ano da Escola Militar de Resende, veiu em gozo de férias e demorar-se-á, no seio de sua familia durante um mês.

— Visitou-nos ontem o bacharelando Fernando Barbosa, Presidente da Associação Academica de Estudos Juridicos da Faculdade de Direito de Recife.

O jovem academico, teve oportunidade de visitar tambem o Tribunal de Apelação do Estado, onde entreteve com o desembargador Presidente, amistosa palestra sobre assunto de sua viagem.

Ontem, em automovel, o ilustre estudante viajou para João Pessoa.

João Feliciano de Oliveira Encontra-se nesta capital, o sr. João Feliciano de Oliveira, operoso viajante da firma Moreira & Irmão, do Recife, representada nesta praça pelos srs. Paiva & Freire, Ltda.

Após a conclusão dos negocios que o trouxeram á Natal, o sr. João Feliciano de Oliveira presseguirá viagem até o extremo norte do país.

Francisco Formiga — Depois de curta permanencia entre nós, onde veio tratar de negocios do seu interesse regressará amanhã, ao Recife, onde é estabelecido com acreditada alfaiataria, o nosso conterraneo sr. Francisco Formiga, que será passageiro do avião da "Cruzeiro do Sul".

Antonio Gambarra Pires — Do Rio, chegou ontem a Natal, de avião, o sr. Antonio Gambarra Pires, do comercio daquela praça, que aqui veio em visita a pessoa de sua familia que se acha enferma.

Abraçamos esse nosso conterraneo.

NUPCIAS

Casaram-se, no sabado passado, nesta capital, a srta. Maria do Carmo Cunha, filha do falecido João Batista da Cunha e de sua esposa d. Alzira Cunha, e o sr. José Nazareno Aguiar, secretario da Escola Técnica de Comercio e nosso confrade da "A Ordem".

O ato religioso realizou-se na Catedral, oficiado pelo padre Nivaldo Monte e foi testemunhado pelo dr. José Ivo Cavalcanti e senhora e o prof. Ulisses de Gois e esposa.

A cerimonia civil, presidiu-a o dr. Eurico Montenegro, Juiz de Direito e foi paraninfado pelo sr. Sinfronio Costa e srta. Lourdes Guilherme e o sr. Vicente Fonseca e sua esposa d. Silvia Fonseca.

Os recem-casados estão residindo á rua Voluntario da Patria, onde teem sido muito visitados.

NASCIMENTOS

O lar do sr. Joel Camara de Carvalho e de sua esposa d. Eunice C. Carvalho está em festa, motivada pelo nascimento de sua filhinha Denise.

BATISADOS

Foi levado á pia batismal no dia 19 do fluente o garoto Carlos Aurelio, filho do sr. Severino Miranda de Carvalho e de sua esposa d. Maria Santos Carvalho.

Foram padrinhos da criança o sr. João Bianor Bezerra, comerciante em Santa Cruz e sua esposa d. Hermila Bezerra. Após a cerimonia o casal Carvalho ofereceu uma recepção aos amigos tendo usado da palavra em saudação o dr. Ivo Cavalcanti.

Instituto de Aposentadoria e Pensões dos Empregados em Transportes e Cargas

A Delegacia Regional do I.A.P.E.T.C. avisa aos srs. motoristas e carroceiros que deverão conservar consigo as carteiras cinzentas em que foram colados os sêlos de seguro social referentes a 1944.

As carteiras em apreço não devem, de modo algum, ser entregues aos arrecadadores do Instituto, nem inutilizadas. São documentos necessarios, imprescindiveis á concessão dos benefi cios regulamentares.

Para o ano de 1945, as contribuições continuam a ser de Cr$ 19,50 para os motoristas; e de Cr$ 13,00 para carroceiros.

A cada mês vencido corresponde a entrega de um sélo que será, obrigatoriamente, colado na carteira cinzenta, no quadro referente ao mesmo. Os casos especiais serão tratados diretamente com o sr. Delegado Regional, á rua Frei Miguelinho, 14 1º andar.

COMPRAM-SE

Obrigações de Guerra
(TITULOS E RECIBOS DA ALFANDEGA E COLETORIAS FEDERAIS DE 1943 E 1944)
Informações com Raimundo Pinheiro
Rua Dr. Barata — 219

AGUARDENTE
"OLHO D'AGUA"
(Examinada e Aprovada pelo Laboratorio Bromatologico do Rio de Janeiro)
Saboroso Aperitivo para o mais exigente paladar
Peça Sempre — OLHO D'AGUA
Fabricada e Engarrafada por:
JOÃO BERCKMANS SANTAS

A PARTIR DO DIA 20!
Pedro Teixeira de Souza,
estabelecido com "A NOVA FLORESTA", á Rua Amaro Barreto nº 1342 (Alecrim), pretendendo mudar o seu ramo de negocio, vende por preços de liquidação tecidos, calçados e miudesas em geral!
Vêr para crêr!
Preços colossais e artigos para todas as bolsas!

FERNANDES & CIA.
Endereço Telegráfico
FERNADIA
Fone: 1649
Cx. Postal, 59
Av. Tav. de Lira, 32
DEPOSITO
Trav. Venezuela, 31
NATAL
PEÇAS E ACESSORIOS PARA TODOS OS TIPOS DE CARRO
PNEUS — BATERIAS — OLEOS E GRAXAS, ETC.
Tudo pelos menores preços da praça

Noticiario do Pais
pela AGENCIA NACIONAL

Lembrança para os soldados

RIO, 23 (AN) — Cumprindo o programa de distribuir á todos os soldados aquartelados nesta capital, uma caixinha contendo várias utilidades, como modestas lembranças da Legião Brasileira de Assistencia, um grupo de senhoras e senhoritas da corporação das voluntárias, percorreu ontem mais duas unidades, numa demonstração bem clara de que a mulher brasileira está coesa ao lado dos nossos soldados.

Memorias de Tolstoi

RIO, 23 (AN) — Numa introdução de Raquel de Queiroz, a Livraria José Olimpio acaba de editar as "Memorias de Tolstoi", reunindo os livros do célebre escritor russo, sob os titulos "Infancia", "Adolescencia" e "Juventude".

Operarios navais prestam juramento a bandeira

RIO, 23 (AN) — Realizou-se ante-ontem, no Corpo de Fuzileiros Navais, expressiva cerimônia de juramento á bandeira, de 200 operários do Arsenal da Marinha, na ilha das Cobras.

Trata-se de uma cerimônia extraordinária e talvês inédita na vida da marinha brasileira. São operários modestos, porém importantes colaboradores da administração naval, que prestam juramento á bandeira do Brasil, hipotecando-lhe, e portanto á pátria, o máximo de sua solidariedade, seu amor e sua dedicação até o limite da propria vida. Em seguida o almirante Artur Seabra, comandante geral do Corpo de Fuzileiros Navais, pronunciou eloquente discurso, finalizando a cerimônia, os reservistas da nossa armada, desfilaram em continência ás autoridades presentes.

Criação de funções gratificadas

RIO, 23 — O presidente da Republica assinou decreto-lei criando as seguintes funções gratificadas no Serviço de Estatistica do Ministerio da Educação: 1 chefe de Secção (S.E.P.S. E.E.S.). 1 chefe de Secção (S.A.C.-S.E.E.S) 1 chefe de Secção "SAU-SEES), 1 cheef de Secção "SAM-SEES) 1 chefe de Secção "SEA-SEES), e 1 chefe de Secção (SEA-SEES).

Delegado do Ministerio do Trabalho em São Paulo

RIO, 23 — O presidente da Republica assinou decreto nomeando Fernando de Almeida Nobre Filho para delegado do Ministerio do Trabalho em São Paulo.

Recepcionou os jogadores brasileiros

RIO, 23 (AN) — O embaixador Souza Leão recepcionou ante-ontem, todos os membros da Delegação brasileira, presentemente no Chile.

A reunião decorreu em ambiente agradável e festivo, tendo o embaixador cumulando de gentilezas os visitantes, mostrando-lhes todas as dependências da embaixada e posando em fotografias, ao lado de jogadores, paredros e jornalistas.

Novos membros para a Comissão de Planejamento Econômico

RIO, 23 — O presidente da Republica assinou decretos tornando insubsistente a nomeação de Armando Arruda Pereira para membro da Comissão de Planejamento Econômico e da mesma o sr. Roberto Simonson e Inacio Manuel Azevedo do Amaral.

Já chegou na Livraria Lima!
A maior quantidade de livros técnicos já recebidos por uma livraria em Natal
Ao Industrial ao Engenheiro, ao Operario e ao Artista a LIVRARIA LIMA aumentará a possibilidade de êxito.
Tavares de Lyra 70 — Ribeira — Natal

JOALHARIA ALENCAR
DE JOÃO ALENCAR
A maior sortimento em joias, relogios, pulseiras, bijouterias, artigos de otica e para presentes
Possue oficina propria
Rua Dr. Barata, 205
Rio Grande do Norte — NATAL

Três divisões indianas

Leopold AMERY
Copyright by PRESS INFORMATION
(Exclusivo para o O DIARIO no Rio Grande do Norte)

Os feitos da quarta, oitava e décima divisões do exército indiano — o maior exército de voluntários do mundo com seus dois milhões de membros — relatados por Leopold Amery, secretário de Estado para a India e a Birmania.

LONDRES — A folha de serviços prestados nesta guerra pela quarta divisão indiana, não encontra paralelo exceto na sétima divisão blindada britanica. Foi a 4ª divisão, juntamente com seus camaradas britanicos, a primeira a penetrar nas linhas italianas em Sidi Barrani, nossa primeira vitória. Transferida depois para o Sudão avançou juntamente com a mão menos brava a Quinta Divisão Indiana, para a Eritréia, vencendo as elevações de Keren, cheias de precipicios, em uma das mais árduas batalhas de toda a guerra.

Pouco depois, uma de suas brigadas, a quinta, salvou nossa situação em Damasco. Em seguida, após um periodo de descanço relativamente curto, a quarta divisão se dedicou á luta flutuante no Norte da Africa, durante os anos de 1941, 1942 e 1943, luta que culminou com a marcha iniciada em El Alamein até a rendição final de Von Arnin, comandante em chefe alemão.

Novamente, após curto periodo de descanço, a valorosa divisão lançada á luta na Itália, em janeiro do ano passado ali se empenhou em constantes combates, escalando colina após colina e cruzando rio após rio. E mais tarde conquistou, juntamente com seus companheiros canadenses as pedrosissimas duas primeiras elevações da Linha Gótica, no setor do Adriático.

Outro importante contingente indiano a Oitava divisão após prestar bons serviços no Oriente Médio, desembarcou na Itália e abriu caminho ao longo de todo o comprimento da peninsula. No ataque contra as posições montanhosas alemãs ao norte de Florença seu papel foi de grande relevo.

Sobre ela ouvi do general Mark Clark, com quem me avistei quando estive no "front", "Sinto-me satisfeito de ter a oitava divisão indiana no quinto exército. Destemida, pertinaz ela vem forçando sozinha, caminho através do rio Arno. E já avançou quinze milhas escalando montes, em direção á Linha Gótica. Seu esforço permitiu que as divisões americanas fossem poupadas para ser lançadas agora á luta, sem precisar travar combates preliminares e construir estradas de "jeeps" através das colinas. Espero que a oitava divisão indiana fique comigo no quinto exército".

Também a décima divisão indiana, desempenhou papel muito importante nos primeiros estágios da guerra, salvando o Iraque para os aliados. Foi a ultima a chegar á Itália, mas desde então há quatro ou cinco meses, tem estado, continuamente, na frente de batalha onde se tem distinguido por suas qualidades excepcionais na luta de montanhas. Seu valor é por todos reconhecido. No momento toma parte no avanço geral da frente italiana.

Não só as ações dessas três divisões indianas, merecem nossos aplausos mas naturalmente a atuação do exército indiano como um todo.

No inicio da luta quando a Inglaterra durante mais de um ano se encontrou quase sozinha ante o inimigo nazista, o Oriente Médio não poderia ser salvo e as vitórias de Lord Wave não teriam sido possiveis, se não fosse o auxilio das divisões indianas e de todos os suprimentos e munições que a India forneceu.

Se não fosse também o exército indiano e o auxilio que a India pôde prestar no momento critico, o Iraque teria se transformado em problema de dificilima solução. Reforços alemães haviam ali chegado. E se o Iraque tivesse sido perdido tornar-se-ia talvez impossivel limpar de vichistas a Siria ou emperender a ocupação da Pérsia, o que era essencial para o socorro á Russia, durante o periodo mais critico da resistência desse país ao ataque germanico. E' realmente dificil imaginar qual seria o fim da guerra se todo o Oriente Médio tivesse caido em poder do inimigo, ao mesmo tempo que os japoneses atacavam a India.

A contribuição do exército indiano ao esforço de guerra comum é bem digna de ser recordada quando toda esta luta for considerada em sua verdadeira e final perspectiva.

Herculano Mendonça

REPRESENTAÇÕES E CONTA PROPRIA

Dispõe para entrega imediata a aguardente "MOCOTOLINA" e compensado de PINHO, CEDRO e fôlhas de IMBUIA.

Trav. Venesuela, 35 — primeiro andar
Teleg. "MENDONÇA" — C. Postal, 47 — Natal

Galvão, Mesquita Ltda.

FERRAGENS EM GERAL, TINTAS, OLEOS, ARTIGOS SANITARIOS, MATERIAL PARA SANEAMENTO, FERRO PARA CONSTRUÇÃO E EM CHAPA GALVANISADO E PRETO, ETC

End Teleg "GALMES" Tel 1 158 Ruas Dr Barata n 217 e Cel José Bonifacio ns 220 e 212

NATAL RIO GRANDE DO NORTE

INDICADOR PROFISSIONAL

MEDICOS

Dr. Milton Ribeiro Dantas
MEDICO ESPECIALISTA
Doenças dos pulmões, Brenquios e Pleuras
Pneumotorace Artificial
RAIO X
no consultorio e em domicilio
CONSULTORIO: Rua Ulisses Caldas, 86 - 1º andar
FONE, 1349
RESIDENCIA: Av. Prudente de Morais, 389 — FONE, 1347

Dr. Etelvino Cunha
(Curso de aperfeiçoamento no Rio de Janeiro e São Paulo)
Assistente de Hospital Miguel Couto
DOENÇAS DE SENHORAS — PARTOS
Ondas ultra-curtas, Bisturi Eletrico, Eletrocoagulação, etc
CONSULTORIO: Rua Cel. Bonifacio, 226 (Ribeira) Das 15 ás 18 horas — FONE 1062
RESIDENCIA: Praça André de Albuquerque, 524 — FONE, 1378

Tratamento e operações das doenças dos OUVIDOS, NARIZ E GARGANTA
Dr. Cleodon Tavares
Auxiliar técnico e ex-assistente interino da Cadeira de Oto-rino-laringologia da FACULDADE DE MEDICINA DO RECIFE e assistente do HOSPITAL PEDRO II, (Recife)
Consultas das 15 ás 18 horas
Consult. Dr. Barata, 139-1º
Res.: Vel. da Patria, 292

Dr. Manoel Vitorino
ESPECIALISTA
DOENÇAS DO SISTEMA URINARIO
(ambos os sexos)
Doenças do sistema genital masculino
OPERAÇÕES
Doenças venereas em geral
Consultorio: Rua Coronel Bonifacio nº 226 — Natal
Telefone 1929

Dr. Anibal Medina de Azevedo
Diplomado pelo "Instituto Osvaldo Cruz" (Manguinhos)
ALERGIA
Diagnostico e tratamento das doenças alérgicas (Asma, coriza, enxaquecas, dermatóses, etc.
ANALISES CLINICAS
Exames de Urina, Sangue, Fézes, Pus, etc.
Av. Rio Branco nº 649
das 15 em diante

Joana da Rocha Lima
PARTEIRA
Diplomada pela Faculdade de Medicina do Rio de Janeiro
Ex-assistente do Hospital Pro-Matre e Maternidade Escola
Residencia: Av. Rio Branco, 387 — Natal

Dr. Olavo Montenegro
Curso de aperfeiçoamento no Rio de Janeiro
CLINICA MEDICA E PEDIATRICA — DOENÇAS DA NUTRIÇÃO E GLANDULAS ENDOCRINAS
OBESIDADE, MAGRESA, DIABETES, REUMATISMO
Regimens alimentares
Consultas das 15 ás 18 horas
Consultorio: Rua Cel. Bonifacio, 222 - Tel. 1982
Res.: Av. Deodoro, 696 — Tel. 1718

HEMORROIDAS
CURA RADICAL
Sem operação e sem dor — Doenças Ano-Retais e do tratamento dos estreitamentos do réto pelas dilatações diatermicas
PARTOS
Dr. L. Bandeira de Melo
ESPECIALISTA
CONSULTORIO: Praça Augusto Severo, 250 . 1º andar — Salas 8 e 9
Expediente: de 2 ás 5 diariamente
RESIDENCIA: Rua João Pessoa, 154

GABINETE MEDICO DENTARIO
Dra. Aliete Roselli
CLINICA MEDICA E GINECOLOGICA
Consultas: 8 ás 11 e 13 ás 16
Odete Roselli
CIRURGIA-DENTISTA
Consultas: 8 ás 11 e 13 ás 18
Telefone 1161
Av. Deputado Alves, 888

Dr. Gonçalo-Mendo Vidal
CLINICA VETERINARIA
Residencia: Ferreira Chaves nº 127
Edificio Fernando Costa das 12 ás 17 horas, sábado das 8 ás 12 horas
Pensão Natal: das 7 ás 12 e das 17 ás 20 horas

Dr. Alvaro Vieira
Chefe de Clinica Cirurgica do "Hospital M. Couto"
Cirurgia Geral Doenças de Senhoras — Eletricidade Médica
Eletro-coagulação — Ondas Curtas — Bisturi Eletrico
Consultorio: Av. Duque de Caxias — 174 Fone, 1284
Horario: Das 14 horas em diante
Residencia: Av. Getulio Vargas — 750 Fone: 1423

Dr. Creso Bezerra
CHEFE DO SERVIÇO DE CLINICA MEDICA DA POLICLINICA
Clinica médica de adultos
Clinica especializada de Aparelho Digestivo
CONSULTORIO
Av. Rio Branco, 669 — 1º
Horario — 14 ás 16
Residencia — Rua da Conceição, 621 — Fone, 1354

"O DIARIO"
é o jornal de maior VENDA AVULSA da Capital

Advogados

Garibaldi Tinôco e Djalma Aranha Marinho
ADVOGADOS
Esplanada Silva Jardim "Edificio Elder" Ribeira
Telefone, 1578 — Natal

Manoel Varela D'Albuquerque
ADVOGADO
NATAL
Avenida Duque de Caxias (antiga Sachet, 191)
Andar terreo

Gil Soares de Araujo
ADVOGADO
Escritorio e residencia: Rua Cambeiba, 753
NATAL

Bel. Vicente de Sousa
ADVOGADO
da Ordem dos Advogados
Causas civeis, criminais e Trabalhistas
Rua Fonseca e Silva, 1165
Alecrim — Natal

O DIARIO
(VESPERTINO)
(Responsabilidade da Empresa "O DIARIO" Ltda.)
EXPEDIENTE
Secretario: Djalma Maranhão
Gerente: Durval Paiva Fº
(SÉDE)
Redação, Gerencia e Oficinas
Rua Frei Miguelinho, 129
TELEFONE 1.205
Natal—Rio Grande do Norte
HORARIO:
De 7 ás 11 e de 12 ás 17
ASSINATURAS
ANO ..... Cr$ 70,00
SEMESTRE ..... Cr$ 40,00
Anuncios e Publicações
Tabela na Gerencia
VENDA AVULSA
Numero do dia .... Cr$ 0,40
Numero atrasado .. Cr$ 0,80
NOTA — Só publicamos colaborações solicitadas

CONSTRUT.

Joaquim Vitor de Holanda
CONSTRUTOR
Prov. nº 25 — P
Registrado no Conselho de Engenharia e Arquitetura
Construções e reconstruções — Estuques e revestimentos de fachadas — Postes e manilhas de concreto para beiras — Bancos para jardins
Deposito e Escritorio:
Rua de Sul, 203 — Natal

Plantão de Farmacia
Hoje — MAIA

65v



XAROPE JUARUCÚ

REMEDIO INOFENSIVO, EFICAZ E PROPRIO A TODAS AS IDADES

A VENDA NO BRASIL EM TODAS AS CASAS DE DROGAS

AGENTES DEPOSITARIOS NESTE ESTADO:

PAIVA & FREIRE, LTDA.

Edificio Banco do Povo, 1º andar — sala 4

Caixa Postal, 171 — End. Teleg.: "REIERVA"

Vendem-se casas

á Av. Rodrigues Alves, nº 546. Quatro quartos, duas salas, dois gabinetes sanitarios, banheiros e amplo terraço. Terreno de 15 x 50. Tratar na Agro Construtora Ltda., a Rua do Norte.

Hermilio Toscano de Brito

Representações nacionais e estrangeiras e conta propria

SERVIÇOS ESPECIALIZADO DE TRANSPORTES

Depositário de madeiras, canos galvanisados, ferro, arame liso, pregos oleo de linhaça, manilhas de barro, cimento, etc.

Rua Duque de Caxias, 58 — Fone 1287 — Teleg. "HOLIMERN" — Cx. postal, 123

NATAL — RIO GRANDE DO NORTE

SERRARIA CENTRAL

Estoque permanente de madeiras do norte, sul, e das matas do Estado — Materiais para construção

Rua Cel. Bezerra, 181 — Fone 1325 — Natal — Rio Grande do Norte

Serraria Arcantil Ltda.

RUA MIPIBU', 676 — NATAL

FONE 1.503

Grandes estoques de madeiras de todos os tipos, tamanhos e qualidades

Contrata qualquer tipo de coberta

Secção especializada para fabricação de

Moveis e Esquadrias

BAIRROS DE NATAL

ROCAS

por Adelino de MENEZES
Especial para "O DIARIO"

Conforme falei sobre o Alecrim, no artigo anterior, publicado neste vespertino, datado de 23 de Dezembro ultimo, aqui volto hoje para falar sobre outro bairro.

ROCAS — Escrever e publicar cousas verdadeiras, é tarefa dificil, tanto mais, quanto fôr sincera a linguagem empregada na escolha do assunto. Seguindo o mesmo estilo comparativo de bairros de Natal com outros da nossa "Cidade Maravilhosa", quero, com isto, depois de contornar Natal, tratar de assuntos outros que digam diretamente dos interesses vitais deste Povo e da sua terra num sentido de maior progresso e bem estar geral. Alguem que leu o meu artigo sobre o Alecrim, sabendo que eu escreveria neste próximo numero, sobre Rocas, interrogou-me, perguntando-me, porque eu comecei pelos bairros mais baixos e não pelos mais importantes de Natal — Petropolis, Tirol, etc? Respondi-lhe que era de meu feitio principiar de baixo para cima. Na construção de edificio, principia-se pelos "alicerces". Entendo que não pode haver altos sem os baixos...

Comparo as Rocas, aqui, com a "Saude", no Rio de Janeiro. Aquele bairro a "Saude", situado na zona portuaria e por isto é constituido de gente simples, trabalhadores portuarios, maritimos e pescadores, é como aqui as "Rocas" no dizer do jornalista Djalma Maranhão, publicado na revista "Milho Verde", em Junho p. findo: **As Rocas é um bairro de gente valente, homens dispostos, pescadores heroicos, estivadores herculeos e de operarios grevistas. Os seus filhos têm formado na vanguarda de todas as lutas sociais que se desencadearam em Natal, topando paradas duras, enfrentando situações dificeis",... As Rocas é um bairro com uma fisionomia diferente dos outros bairros. Atualmente já existem vivendas confortaveis. Descendentes de pescadores, de mestres de barcaças, de trabalhadores das Docas, fizeram fortunas relativas e os filhos estudam no Ateneu e as filhas nos colegios das freiras. Mas as Rocas continua sendo sempre as Rocas das casas de palha, com suas ruas da frente alagadas pelas marés de enchente e com o restante do seu casario trepado nos morros, com a maioria das ruas sem alinhamento.**

Como se vê, com efeito, este bairro, com toda a sua simplicidade e mesmo pobrêsa, é habitado por uma gente que pensa, idealisa e aspira maior progresso. Possuindo, tambem, como os demais bairros, a sua escola primaria, denominada "Isabel Gondim", dai saindo gerações de bons brasileiros que muito prometem para o futuro. Disto foi dado uma demonstração brilhante no teatro "Carlos Gomes, no Concurso entre todos os Grupos Escolares de Natal com diversas provas: Atleticas, cantos orfeônicos, declamações, etc., realizado no fim do ano escolar de 1944. Na parte de declamação, foi classificado em 1º logar o Grupo IZABEL GONDIM, no qual se destacou a luna Eutalia Dantas, que receberá entre outros prêmios o ingresso no Ateneu.

"COLUNA DEL PRE'TE"

O urbanismo e progresso já se fez anunciar nas Rocas — portas da cidade para o viajante que chega quer por via maritima quer por via aérea, em hidroaviões ao aeroporto. Ai existe um monumento — "Coluna Del Prete", que rememorando um feito aviatorio dos bravos pilotos italianos — Ferrarim e Del Préte, foi aí levantado em 1931, em cujo redor, será futuramente, construida uma praça que ornamentará este bairro, tambem, futuramente urbanizado. Oxalá que isto seja dentre em breve! Sobre esta coluna, fala Anfiloquio Camara, em seu livro "Cenarios Municipais", "Bela coluna das ruinas do Capitolio Romano que foi oferecida a esta cidade pelo governo da Italia em sinal de reconhecimento pela recepção que tiveram nesta Capital os grandes aviadores Ferrarim e Del Préte, que empreenderam em Julho de 1928 o arrojado vôo transcontinental ROMA-NATAL.

ROCAS — bairro de pescadores, gente heroica dos mares, legitimos representantes da gloriosa campanha da nacionalização da pesca levada a efeito pelo insigne e glorioso Comandante Frederico Vilar, no governo de Epitácio Pessôa, és um bairro digno de melhor sorte e por isto merecedor de nosso apreço. Pescadores brasileiros! Conhecemos o teu valor quando enfrentas as agruras das tempestades nos bravios verdes mares do Brasil!

ROCAS! — na personalidade de teus pescadores e habitantes, sau'do-te, almejando melhores dias, num futuro de maior progresso pela grandêsa do Brasil!

NOTA CARIOCA

REMINICENCIAS

de VITOR DO ESPIRITO SANTO

(Copyright da PRESS PARGA)
(Exclusivo para o O DIARIO no Rio Grande do Norte)

O sr. Ruy Carneiro, antes de ser oficial de gabinete de Ministro de Estado, de ser secretario da Presidencia do Banco do Brasil, de ser deputado federal, de ser oficial revolucionario da Coluna Juracy Magalhães, foi jornalista militante e de combate. Diretor do "Correio da Manhã, que se editava na capital paraibana, o atual interventor Federal na Paraiba prestou assinalados serviços ao governo João Pessoa e á revolução de 30. Um ano depois da vitoria revolucionaria, Ruy Carneiro editou um numero do "Correio da Manhã" comemorativo daquele triunfo. Reuniu nessa edição varias colaborações, tendo solicitado tambem a minha modesta contribuição. Foi assim que eu colaborei na edição do vibrante jornal paraibano no dia 24 de outubro de 1931. Relendo agora esse artigo, julguei não ser de todo impotuna a sua reprodução nesta data. E' o que faço.

Um ano faz hoje que a nação conseguiu ver-se livre do jugo aviltante que lhe impunha o governo do sr. Washington Luiz. Ha um ano, precisamente, a "Cidade de Ouro" do Rio de Janeiro se deixava possuir pela loucura coletiva, pela loucura a que a alegria transporta homens, mulheres e crianças. Não se via em toda a cidade uma só fisionomia tristonha. Os que tinham motivos para se mostrar pezarosos, esses não eram vistos, pois por muito natural precaução, se haviam colocado ao abrigo da colera popular. Satisfação, alegria, liberdade, loucura mesmo, eram os sentimentos que imperavam nesta capital, quiçá em todo o Brasil.

Eu, porém, como centenas de outros companheiros de ideal, não tive a ventura de assistir á metamorfose que se operara na cidade quando o povo viu quebradas as algemas que lhe faziam penosos os movimentos, que lhe torturavam os pulsos anciosos de liberdade. Preso, encerrado em uma cadeia onde em tempos normais se recolhem sentenciados de toda especie, eu só tive a perfeita sensação da vitoria quando já a cidade se achava toda entregue ao delirio da Liberdade, dessa Liberdade, que tão cedo lhe seria novamente arrebatada...

xxx

Um ano passado! Tempo ainda é de relatar o que foram aqueles dias incertos que medeiaram de 3 a 24 de outubro, entre paredes de cubiculos. Foram 21 dias em que nos faltaram, a mim e meus companheiros de reclusão, a liberdade, o contacto com amigos e parentes, a sensação de estar livre, mas durante os quais não faltou, um instante sequer a certeza da vitoria, o entusiasmo pela causa que era de toda a nação. Sombra de abatimento nunca logrou penetrar naqueles xadrezes que nos encerravam.

Presos, nunca deixamos de acompanhar a marcha das tropas libertadoras para a vitoria. Não que tivessemos informações primitivas; não que recebessemos avisos clandestinos, que eram distribuidos aos milhares, apesar da vigilancia policial, mas que envolviam outros assuntos; não que nos fosse dado o prazer tão desejado de ouvir qualquer comunicação pelo radio; não que nos fosse permitida qualquer visita que nos facilitasse alguma informação.

Não!

Nem mesmo aos guardas era permitido palestrar com prisioneiros tão perigosos.

Mas para acompanhar o desenvolvimento cada vez mais promissor das tropas que se levantaram para libertar o país não eram precisos informes, não havia necessidade de ouvir qualquer dos boatos de que a cidade estava cheia.

Eu tive um informante seguro, infalivel, positivo como a matematica: o vice-diretor da Casa de Detenção, presidio a que fora recolhido.

Durante toda a minha reclusão, aquele auxiliar do coronel Meira Lima foi, para mim e meus companheiros, o termometro que nos revelava os altos e baixos da campanha. Não nos dava aquele funcionario qualquer informação, mas a sua fisionomia tudo nos revelava.

Eu ainda me recordo da maneira por que me desenhou ele a situação do país no dia 6 de outubro.

— O governo está amansando um potro bravio. Já tem um dos pés no estribo e o outro prestes a alcançá-lo. Dentro em pouco, o potro estará montado e o governo senhor da situação.

Isto no começo do movimento. Dias após, o mesmo funcionario abria a porta do xadrez em que eu me achava e no mesmo recolhia o seu colega, sub-diretor da Correção. Já não era ele o mesmo homem animoso e certo da vitoria, do "amansamento do potro".

Enquanto se esmerava em tratar-nos bem, dando-nos o possivel conforto, fornecendo-nos alimentos da melhor qualidade, leite e doces; enquanto procurava as palestras longas com os presos

(Continua na 8ª pag.)

NOTA CARIOCA

(Conclusão da 3ª pag.)

politicos, o sr. Pestana — é esse o seu nome — já nos dizia:

— Quem sabe se, amanhã, eu não virei substituir os senhores neste mesmo xadrez?!

Era a sensação da derrota quase avisinhava. Era a partida que estava perdida para o governo. Era o potro que dominava o peão. Já não se contentava o amavel funcionario em palestrar conosco. Sentava-se á nossa mesa. Compartilhava das nossas refeições. **"Acostumava-se".**

xxx

O dia 24 de outubro amanhecera diferente dos demais. O céu claro. O tempo bom. A temperatura agradavel. Mas para os que estavam em liberdade. Para os prisioneiros, não. Para os que se encontravam tolhidos em sua liberdade a atmosfera estava carregada, o tempo sombrio.

Os sentenciados que nos serviam haviam sido recolhidos. Não nos era permitido o banho. Os guardas se mostravam misteriosos e se afastavam de nós. E corria na prisão uma noticia assás desagradavel: iamos ser removidos para Fernando de Noronha ou Ilha Rasa.

Mas nem assim o abatimento nos invadiu. Mesmo um filho de José Bonifacio, que a principio, pela sua pouca idade, se mostrava apreensivo e temeroso, de uma vingança contra seu pai, mesmo esse jovem academico não dava demonstração de acabrunhamento.

— Podem mandar-nos para onde quizerem — disse eu a Pinheiro Chagas — podem remeter-nos até para a Clevelandia, mas o dia da liberdade está proximo e então caberá a nós vê-los experimentar o travo amargo da derrota. Então teremos de vêr muitos "profiteurs" passarem fome, quando as tetas lhes forem arrancadas das bocas sequiosas e insaciaveis. Pode ser retardado, mas não evitado esse dia.

Essa situação de incertezas não durou muito. Aviões começaram a evoluir sobre a cidade. Papeis, aos milhares eram esparsos sobre o Rio. E aquelas aves mecanicas evoluiam sempre, circundavam a cadeia, passavam bem proximo ao local em que nos achavamos encerrados e contornavam, após, o quartel de policia.

— Serão amigos que nos veem dar a certeza da vitoria, ou serão reacionarios que fazem uma demonstração de força?

Foram os momentos mais angustiosos que passamos. Aquela incerteza, aquele misterio dos guardas, aquela incomunicabilidade ainda mais rigorosa que nunca, aqueles voluteios de aviões, a ausencia do sub-diretor, que deixava de visitar-nos, exasperavam-nos.

Se a nossa causa periclitasse, o nosso desejo era partilhar do insucesso, lutando, expondo tambem as nossas vidas, os nossos peitos. Mas se era a vitoria que se tornava inevitavel, que nos fosse dado igualmente o prazer de sentir as mesmas emoções que experimentavam os nossos amigos. Nem uma coisa nem outra, entretanto. E tambem uma só informação positiva não nos chegava.

xxx

Tiros ecoaram na prisão. A um determinado momento, ouviram-se diversos disparos, feitos ali mesmo, a alguns passos do local em que nos encontravamos. Pelos estampidos podia-se calcular a distancia, mas não nos era permitido saber o que ocorria.

Daí a pouco tudo se modificou. Os guardas aproximavam-se de nós. Falavam-nos. Pediam-nos coisas. Diziam que não nos esquecessemos deles quando deixassemos a cadeia. Os revolucionarios venceram. O governo estava deposto. Os tiros haviam sido disparados pela guarda da prisão, para rechassar um assalto. Já não havia mais misterio sobre a vitoria definitiva das tropas rebeldes. Mas as horas estavam se escoando; já passava do meio dia e a liberdade não nos era restituida.

Enfim, já ás primeiras horas da tarde, o general Sotero de Menezes á frente de grande massa popular, nos abria a porta da cadeia. E respiravamos novmente a liberdade tão ansiada.

xxx

Foi o unico dia em que tivemos a verdadeira sensação da liberdade.

Um ano apenas é passado. E quanta desilusão! E quanta tristeza! E quanta amargura!

Um ano somente, mas o tempo suficiente para demonstrar que a LIBERDADE só é lembrada para ser prometida pelos que não a podem dar...

Escritorio Comercial de Compras e Informações
DE
LOURIVAL PEREIRA
Parque D. Pedro II, 306 — Sala 12
SAO PAULO — (BRASIL)
Dispondo de pessoal habilitado e competente, encarrega-se de qualquer assunto comercial referente a compras, como sejam: máquinas para industria, lavoura, motores, peças e acessórios, instrumentos de cirurgia, instalação para dentistas, etc. etc. Também encarrega-se de fornecer cotações e informações detalhadas sôbre qualquer mercadoria na Praça de S. Paulo
Tratar nesta capital com
LOURIVAL PEREIRA
Av. Tavares de Lira, 36 — Caixa postal, 91
Fone 1542
NATAL — RIO GRANDE DO NORTE

Leiam o O DIARIO V. S. terá a situação do mundo em suas mãos

Resistencia encarniçada

COM O VIGESIMO PRIMEIRO GRUPO DE EXERCITOS BRITANICOS, 22 (UP) — Conquistamos Lingbroich e avançamo em varios pontos da saliente.

A resistencia está se tornando encarniçada.

CONCURSOS PARA O BANCO DO BRASIL E DO D.A.S.P.
José Ferreira Filho

Leciona português, Preparando candidatos para habilitação ao Artigo 91. Cursos: Primário, Ginasial e Colegial, Gramática Historica e literatura. Informações pelo tel. 11-45.

Comunicado do Ar

LONDRES, 22 (UP) — O comunicado do Ministerio do Ar é o seguinte: "á noite aviões do Comando de Bombardeiros da R.A.F. atacaram objetivos em Kasse.

Um dos nossos aviões está perdido".

Bonus de Guerra
COMPRA-SE

Frei Miguelinho, 58 — 1° andar

CINEMATOGRAFIA

Critica do Dia

COTAÇAO:
0 — Pessimo.
1 — Sofrivel.
2 — Regular.
3 — Bom.
4 — Otimo.
5 — Excepcional.

NINGUEM ESCAPARA' AO CASTIGO

— 3 —

A multiplicidade dos filmes da atual guerra, faz com que sempre tenhamos grandes desconfianças quando um novo celuloide que tem por argumento o atual conflito, é anunciado. "Ninguem escapará ao castigo" da Columbia, não pode ser entretanto incluido no rol dos filmes de guerra, banais, que já estamos cansados de ver. A historia filmada sob a direção de Andre de Toth apresenta a grande novidade de ser o primeiro filme sobre os futuros castigos que devem ser impostos aos criminosos de guerra. E' verdade que pouquissima cousa no seu entrecho ainda não foi filmada. Entretanto, o conteudo geral do celuloide agrada, por se tratar da narração de acontecimentos puramente humanos, que vão ferir de cheio os nossos sentimentos de homens livres, havendo no desenrolar do filme cenas capazes de comover.

"Ninguem escapará ao castigo" foi portanto destes filmes de guerra ultimamente exibidos em nossa cidade, o melhor. Inicia-se no futuro, para logo em seguida voltar aos tempos que precederam a Grande Guerra. As cenas passadas no tribunal, são grandemente monotonas e se não fosse o desfilar dos acontecimentos contados pelas testemunhas o celuloide seria insuportavel. Os depoimentos que formam a historia despertam, porém, o interesse, prendendo a atenção. O desfecho é fraco, por ser rapido e em grande parte incompreensivel.

Alexander Knox, Marsha Hunt e Henry Travers, formando o trio central dos desempenhos, não comprometem o celuloide, sendo que o trabalho de Henry Travers chega a impressionar pela naturalidade e consciencia com que é feito. Eric Holf completa o elenco principal.

J. M. F.

INFORMAÇAO — "Ninguem escapará ao castigo", filme da Columbia, produzido por Samuel Brischoff e rodado sob a direção de André de Toth. Principais interpretes: Marsha Hunt, Alexander Knox, Henry Travers e Eric Holf. "Screen-play" de Lester Cole. Titulo original no americano: "None shall escape". Estreiado no Rex a 20-1-45.

CARTAZ DO DIA

REX — Hoje, ás 19,45 — Ultima exibição de NINGUEM ESCAPARA' AO CASTIGO, com Marsha Hunt e Alexander Knox.

ROIAL — Hoje, ás 19,30 — O west FAZENDAS ROUBADAS e o seriado A AGUIA BRANCA.

PERDIDOS E ACHADOS

Pede-se á pessoa que levou por engano, uma pasta de mão, contendo varios documentos, a finesa de entregar na "Filha de Natal", que será generosamente gratificada.

A referida pasta foi deixada, por um lapso, no trem de Recife, ontem, por ocasião do desembarque na estação desta capital.

Dr. Sergio Guedes
Reabriu seu consultorio á Trav. Argentina, 42
Diariamente das 14 ás 17 horas

"AGENCIA UNIVERSAL"

PEÇAS, FORD, CHEVROLET, PLYMOUTH, DODGE, INTERNATIONAL

ACCESSORIOS PARA AUTO E CAMINHOES — MATERIAL PARA BICICLETAS

TINTAS, FITAS DE FREIOS, OLEOS, GRAXAS PARA POLIMENTOS, ENCERADOS, MOLAS, PNEUS e CAMARAS DE AR ETC.

UNICOS DISTRIBUIDORES PARA TODO O ESTADO, DAS AFAMADAS BATERIAS PREST-OLITE — GARANTIDAS

Pelos menores preços da praça

Avenida Tavares de Lira, 34

End. Teleg. "AUTO" Cx. Postal, 178

NATAL

Moreira, Souza & Cia.

Avenida Tavares de Lira ,19
Fone 1333
End. Teleg. "LUAR" — Cx. Postal, 90

GRANDES ESTOQUES PERMANENTES DE MADEIRAS DE VARIAS QUALIDADES E DIMENSOES

E DO AFAMADO CIMENTO

POTY

AVISO

A Escola Industrial de Natal, declara a quem interessar, que estão abertas as matriculas da E.I.M. n. 271, devendo o interessado dirigir-se á portaria daquele estabelecimento, durante o expediente de 8 hs. ás 11 horas.

MOVELARIA IDEAL

a Rua Pres. Bandeira 373. (A antiga 2 Alecrim) Acaba de receber recentemente grande partida de Vime, Argentino e Nacional: Parece incrivel mais é a expressão da verdade.

Confecciona-se todo e qualquer estilo de moveis como sejam: Grupos para sala, porta chapeo, berços, roupeiros, papeleiros, Sextas, para padarias, etc.

Desembarque em Ramrel

AKYAB, 22 (UP) — As forças do Décimo Quinto Corpo desembarcaram em Ramree, 100 de kms, a sudoeste de Akyab.

Houve oposição, porem as operações se desenvolveram de acordo com os planos, previamente preparados. Os aliados se encontram, agora, a uns 240 de Rangun.

Numa operação aberta as naves de guerra canhonearam as posições costeiras.

O Atletico reagrupa os seus elementos

Prepara-se o rubro negro para o grande compromisso com o America

A atual diretoria do Clube Atlético Potiguar, procura, por intermédio do seu departamento competente, reajustar, o seu esquadrão de futebol, tendo já entrado em entendimento com os cracks que se encontravam afastados, no sentido de fazer frente aos serios compromissos do campeonato da cidade. E, mercê de uma melhor organização, marcham os atleticanos em busca do seu prestigio. Reagrupam-se diretores e jogadores com a firme e inabalável vontade de reconquistada sua posição de leader.

O seu quadro de futebol conta com uma zaga formada por Tong e Chagas considerada das mais sólidas da capital. O trio atacante é, inegavelmente o melhor dos nossos gramados, pois Badof, Napoleão e Corbo, constituem verda deiros espantalhos para as defesas adversárias. A linha média e os ponteiros não são ainda conhecidos da critica desportiva, constituindo uma incógnita e, talvez a chave técnica do orientador atleticano.

O "rubro negro de futebol", terá como adversário no seu próximo compromisso, o esquadrão do América que vem de vencer espetacularmente o forte XI alecrinense. E' a Sábado, á tarde, no gramado do Tirol o Atletico ocasião em que veremos, já ajustado e disposto á luta, o "esquadrão de aço", em busca de sua reabilitação.

levará a efeito um rigoroso treino, para o qual pede o comparecimento de todos os seus jogadores.

Edição hoje
Cr$ 0,40



Os medicos dizem!
Milhares de curados confirmam!
QUE O
PANDORAGAL
NA SIFILIS
NOS REUMATISMOS
NAS MANCHAS DA PELE
NA LIMPEZA DOS HUMORES DO SANGUE, É UM PRODIGIO!
A VENDA, NO BRASIL, EM TODAS AS CASAS DE DROGAS

AGENTES DEPOSITARIOS NESTE ESTADO:
PAIVA & FREIRE, LTDA.
Edificio Banco do Povo, 1º andar — sala 4
Caixa Postal, 171 — End. Teleg.: "REIERVA"

Godoy vai aos Estados Unidos

SANTIAGO DO CHILE, 23 (UP) — Na proxima terça-feira parte com destino aos Estados Unidos o pugilista Arturo Godoy.

Federação Norte-Riograndense de Desportos

(OFICIAL)

Despachos do Presidente

Em 19 do corrente assinou o Presidente da F.N.D., os seguintes despachos:

Concedendo inscrições pelo América Futeból Clube aos atlétas Milton Soares dos Santos por um (1) ano; Edgar Medeiros por três (3) anos; Herculano Lopes de Souza por um (1) ano e pelo Alecrim Futeból Clube aos atlétas José Marinho por um (1) ano; Alberto Leite da Silva por um (1) ano e Antonio Vieira Filho por um (1) ano.

Secrtaria da F.N.D., em 20 de Janeiro de 1945.

Em 22 do corrente o Presidente da F.N.D., assinou os seguintes despachos concedendo inscrições e reinscrições pelo Santa Cruz Futeból Clube aos atlétas Eduardo Ribeira Viana pelo prazo de um (1) ano; Osmar da Cunha Medeiros pelo prazo de três (3) anos; Valdemar Alves de Araujo pelo prazo de três (3) anos; Nazareno Barbosa de Oliveira pelo prazo de um (1) ano e José Correia Filho pelo prazo de um (1) ano.

Secretaria da F. N. D., em 22 de Janeiro de 1945.

BALANÇAS
Cosmopolita
UM MODELO PARA CADA NECESSIDADE - TECNICA - PERFEIÇÃO DE LINHAS - EFICIÊNCIA
Distribuidores das Balanças COSMOPOLITA:
Cesar & Cia. Ltda.
Rua Coronel Bonifacio, 175 - NATAL
Rua Sapucaia, 492 SÃO PAULO
METALURGICA PAULISTA S/A
Outros afamados produtos COSMOPOLITA:
APARELHOS SANITARIOS EM FERRO ESMALTADO
FOGÕES — AQUECEDORES — VALVULAS AUTOMATICAS PARA DESCARGA — METAIS PARA AGUA

No suburbio o Brasil venceu o Nautico

O encontro verificado ontem, á tarde, entre as equipes suburbanas do Brasil F.C. e o Nautico no campo do Brasil F.C. terminou com a merecida vitoria para o primeiro pelo escore de 2x0.

O primeiro tento foi consegnado por Gorgonho aos 7 minutos da primeira fase, ao cobrar uma falta na altura da grande area, praticada por Peixe Frito.

No segundo tempo a turma do Brasil conseguiu conquistar mais um tento, feito por Zé Luiz.

O match decorreu com o maior brilhantismo tendo os cracks do Brasil F.C. portado-se a altura de suas tradições.

PELO COMERCIO

Do sr. Carlos de Holanda Cavalcante, que acaba de instalar nesta capital, á rua U. Caldas 171 o seu escritorio de Representações e Conta Propria, com ramos de Radios, e accessorio, artigos diversos, mecanica luz fluorescente, juntamente com uma bem montada oficina técnica munida de completa aparelhagem para concertos de Rádios, eletroterapico e enrolamentos etc. Recebemos uma circular, comunicando-nos a sua inauguração.

O sr. Holanda Cavalcante ja á sobejamente conhecido em os seus trabalhos técnicos fóra do nosso Estado e tem como auxiliar de pintura e decoração o conhecido pintor Conterraneo Lauro Barbosa, cujos trabalhos expostos nesta capital, bem autenticam a sua arte.

A SECÇÃO DE TIPOGRAFIA DO
"O DIARIO"
(O jornal de maior venda avulsa da capital)
Executa com RAPIDEZ
e PERFEIÇÃO quaisquer
trabalhos graficos
(Composição especial a LINOTIPO)

ALBUNS para FOTOGRAFIAS, ENVELOPES para AVIÃO, ARTIGOS de PAPELARIA em GERAL e um MUNDO DE NOVIDADES
Não faça suas compras, sem primeiro visitar a sua
"Loja de Livros"
51 Trav. Aureliano, 51

PARA HIGIENE DO SEU CABELO
Exija Sempre Pentes
BRASIL
Desde muitos anos fabricados ininterruptamente por "ORION"


Com matéria prima e mão-de-obra inteiramente nacionais, jamais interrompemos a fabricação dos pentes BRASIL que grangearam merecidamente sua fama em virtude da sua alta qualidade. Exija-os do seu vendedor, para sua garantia. Também pentes *VIRGINIA-AMAZONAS* e *FORMOSO*, são produtos da
S. A. FABRICAS "ORION"
O Mais Alto Padrão de Excelência em Artefatos de Borracha
FAHAM-F-8

A tabela do campeonato sul americano de futebol

SANTIAGO DO CHILE, 23 (UP) — As esperanças dos uruguaios de conquistar o Campeonato Sul Americano de Foot-Ball sofreram um rude golpe com o acidente sofrido pelo seu melhor jogador, o ponteiro Bebiano Zapirain.

Durante o treino de ontem á noite no Estadio Nacional Zapirain, que foi a revelação do Campeonato Sul Americano de 1942, sofreu uma queda que o deixará impossibilitado de jogar, por tempo indefinido.

SANTIAGO DO CHILE, 23 (UP) — Será o seguinte o programa para o restante do Campeonato Sul Americano Extra, que deverá ser aprovado, hoje, pelo Congresso:

Dia 24 de Janeiro: Equador x Uruguai e Chile x Bolivia;

Dia 28: Argentina x Equador e Brasil x Bolivia;

Dia 31: Brasil x Equador e Bolivia x Uruguai; Dia 4 de Fevereiro: Argentina x Colombia e Bolivia x Chile;

Dia 7: Brasil x Uruguai e Colombia x Equador;

Dia 11: Argentina x Chile e Colombia x Uruguai;

Dia 14: Argentina x Brasil e Bolivia x Colombia;

Dia 18: Chile x Uruguai;

Dia 21: Argentina x Uruguai e Brasil x Equador.

Dia 25: Brasil x Chile.

67

Suicidou-se aos pés do Cruzeiro da Igreja do Rosario

Felismente são raros, no obituario desta capital, os casos de suicidio. Nosso espirito cristão repele a morte voluntaria .Por isso ,os casos esporadicos de suicidio são geralmente deplorados por todos.

Ontem, ás 6 horas da manhã, aos pés da tradicional Cruz do Rosario, ocorreu um caso que impressou, vivamente, a quantos tiveram o desgosto de presenciá-lo.

O sr. Manuel Calixto de Oliveira, funcionario aposentado da firma Wharton Pedroza, na avançada idade de 72 anos, estando ja cansado das arduas lutas da vida, resolveu por fim a sua propria existencia do modo mais cruel.

Entre outros motivos, opina-se que a causa do suicidio foi que, segundo tudo indicava, o sr. Manuel Calixto estava sofrendo horrivelmente da vista e que esperava em futuro próximo, cair na cegueira. Não suportando as ideas que o torturavam ele, desvairado, dirigiu-se ao local onde se deu o fato. Chegando aos pés da Cruz, sentou-se, e então, de posse de uma faca engetou-a três veses no seu corpo, sendo duas na região clavicular e uma em cima do coração.

O suicida era pessôa largamente conhecida em nos sos meios sociais, fazendo parte de diversas instituições.

Sabendo do ocorrido, nossos reporteres dirigiram-se para a casa do morto a-fim-de obterem informações a esse respeito. O sr. Calixto tinha quatro filhos entre estes o sr. Lupercio Calixto de Oliveira, funcionario das Obras do Melhoramento do Porto e o sr. José Calixto de Oliveira, empregado no Loyd Brasileiro do Rio de Janeiro.

O seu sepultamento teve lugar ontem a tarde, saindo o feretro da sua residencia á rua Paula Barros, 510, com grande acompanhamento.

AVISO

Dr. Manoel Vitorino avisa aos seus clientes e amigos que tendo viajado a Recife, dentro de breves dias reiniciará a sua clinica especializada

Seja fiel ao jornal que lhe é fiel.
"O DIARIO"

O DIÁRIO

Propriedade da Emprêsa "O DIARIO" Ltda.

NATAL — Terça-feira, 23 de Janeiro de 1945

Perdidos & Achados

Luiz Braz Duarte, avisa a quem achou uns documentos em Petropolis, faça o obsequio de vir entregar no Local Central de Luiz Fererira da Silva, no Mercado do Alecrim nº 111, que será gratificado.

O concerto de Oriano Almeida

Oriano de Almeida é mais jovem dos virtuoses consagrados do Brasil, na arte do teclado, apresentou-se, ontem no Carlos Gomes, em um recital de seletiva espiritualidade.

O recinto do velho teatro da cidade estava literalmente cheio do que havia de mais escolhido em nosso meio social, para aplaudir as virtudes de técnica e os dotes de sentimento do pianista que executou com maestria, Chopin, Ravel, Debussy, Alberiz W. de Almeida e Listz, com rara habilidade e com os previlegios com que os Deuses lhe dotaram a grande alma de artista.

A esta noite de encantamento não faltou o concurso de nosso "set", tendo comparecido pessoalmente, o sr. Interventor Fernandes Dantas, o dr. José Varela, prefeito da Capital, autoridades civis militares e eclesiasticas e a fina flor da sociedade natalense. No desempenho do trabalho de Oriano de Almeida, que foi completo e perfeito, quasi não ha numeros a destacar, dada a precisão tecnica de seu pulso adestrado e o sentimento que empresta a todas as composições escolhidas que interpreta.

As aclamações finais que se repitiram freneticamente, o maestro voltou ao piano, tocando dois numeros extra: Realejo da autoria de Valdemar de Almeida e "Polichinello", original de Vilas Lobo.

"O Cruzeiro do Sul"

Por cortesia do Cap. Reinaldo Oliveira Reis digno oficial do nosso Exército, atualmente servindo nos campos de batalha da Europa, como integrante do Estado Maior do ilustre Gal. João Batista Mascarenhas de Morais, recebemos o primeiro numero do brilhante jornal "O CRUZEIRO DO SUL", editado no "front" da Italia pelo SERVIÇO ESPECIAL DA F.E.B., cuja oferta muito nos sensibilisou e sobretudo muita satisfação e orgulho nos trouxe porisso que, pelo esmero da sua feição e pelas inteligentes e valiosas colaborações ali contidas, a interessante publicação honra o nome da imprensa do nosso país.

Com uma magnifica apresentação material, contendo farto serviço noticioso do Brasil para os nossos bravos expedicionários, fartamente ilustrado, transcrevendo honrosas referencias dos generais norte-americanos Mark W. Clark e Willis D. Crittenberger e uma saudação do Gal. Mascarenhas de Morais aos seus denodados comandados, o 1º numero de "O CRUZEIRO DO SUL" dignifica os seus dirigentes, e constitue uma imperecivel lembrança para todos os que, no "front" ou nas frentes internas defendem a soberania da nossa Pátria.

Felicitamos os editôres do "O CRUZEIRO DO SUL" pela valiossima contribuição que prestam, com a sua publicação, ao moral dos nossos combatentes e renovamos os nossos agradecimentos ao Cap. Reynaldo Olivira Reis pela amavel oferta que fez a O DIARIO.

Pela manhã de hoje, o numero do "CRUZEIRO DO SUL" esteve exposto no "placard" do O DIARIO", afim de que os natalenses e todos os brasileiros que conosco lutam pela Vitoria admirassem o orgão de imprensa da FEB.

Deus Momo no Brasil Clube

Revestiu-se de muito brilhantismo a festa promovida no sábado passado pelo Brasil Clube, como uma homenagem ao "Deus Momo". Os salões estavam festivamente decorados com bizarros arabeseas analogas á época, os quais emprestaram muita graça aquela noite delirante de festa que o elegante sodalicio do Tirol ofereceu ás familias de seus associados.

O sucesso registado verificou-se com acentuado entusiasmo de todos quanto compareceram ao delirio daquelas horas aprasiveis de confraternização social.

Uma animada orquestra tocou durante as danças que se realizaram depois da articulação de um corso de automoveis que percorreu diversas ruas da Capital em vibrantes aclamações ao Deus da Eterna Folia, e que constituiu uma das notas mais vibrantes para a conquista do esplendor do Carnaval deste ano.

Nos carros que se deslocaram da sede social a rua Jundiai, percorrendo as principais arterias urbanas da cidade, em meio da mais esfusiante alegria, varias senhoras e senhorinhas, membros da diretoria do Clube e grande numero de associados do "Brasil Clube".

"O DIARIO" que colabora com entusiasmo o movimento carnavalesco da capitadl, faz sentir á Diretoria desse vitorioso sodalicio, o seu aplauso pelo sonoro grito que soltou anunciando a breve visita a esta Capital do Patriarca dos derfarces.

GRAÇA

Estando em grande aflição pedi a intercessão de um Santo Padre junto á Sagrada Familia, prometendo um pequeno donativo para os seus protegidos e a publicação da graça. Agora tendo alcançado tão extraordinario favor, venho cumpri-lo.

Natal, 19 de janeiro de 1945.

Maria Carmelita de Mesquita Barbalho.

VENDE-SE

Os ARMAZENS á rua 15 de Novembro nºs 138 a 148 (Ribeira)

Uma grande CASA no melhor ponto da praia de Areia Prêta

TERRENOS á rua Assu', proximo ao mercado e ao Ateneu do Tyrol

A tratar na rua Ulisses Caldas, 114 — Fone 1253

Carnaval! Carnaval!

LEVA, CABECINHA !

O carnaval está na massa do sangue do brasileiro. O compasso das marchas, a dolencia dos sambas e o ritmo sincopado dos frevos são capazes de levar ao paroxismo a propria alma nacional. Carnaval é movimento, é saude, é alegria. Só existe um hino igual ao Zé Pereira, que é o proprio Zé Pereira...

* * *

O povo na rua. As orquestras rasgam as introduções das marchas e a turma vai se dismilinguindo, virando sorvete. Dobradiças incriveis. Tesouras espetaculares. Pavios impressionantes. A turba segue rua afora, as umbingadas, formando "onda". Um cheiro gostoso de pituin invade o ar, retem perando as energias, misturando-se com eter e com o bafo da branquinha. E' o povo se divertindo. Negros, brancos, morenos, cafusos, curibocas, em um mesmo pé de igualdade, sem preconceitos, confraternizando.

* * *

Deixemos de marmelada. Conversa fiada não resolve. Felinto Manso, Neif, Chico Cabral, Pedro Semião e Santana estão aí mesmo para emprestar dinheiro. São os banquinhos, os tamboretes daqueles que não podem ir aos cofres do Banco do Brasil. Vamos pegar firme, com vontade de ir ao fim. Renato Dantas vai se licenciar da magistratura para dirigir o bloco O Rouxinol, fundado por Emidio Cardoso, do qual é diretor de propaganda o deipista Carlos Augusto. Os caudilhos do oeste, Gil Soares e Israel Nunes vão deixar o ranço da politica sertaneja nas dobras de uma fantazia saudozista de Pierrot. Jocelin já chegou com uma turma de quebrar costelas. Vai ser o diabo.

O bloco dos Ursos, presidido por Paulo de Viveiros, está ganhando terreno, recebeu, ontem, a adesão de Vicente Farache. O cordão Caneca de Couro, (impróprio para menores) está encontrando dificuldade em obter o seu registro. Perguntem a Zé Heroncio o motivo... A grande novidade, porem, será o bloco das Granfinas, no qual sairão fantaziados de havaianas Nesi, Antonio Lamas, Rossini, Caboré, Odilon, Osman e os gemeos Silvio e Luis Tavares.

Leva, Cabecinha este bonde carnavalesco e se a dupla Elmano-Jessé não fracassar com a energia, estarei de volta amanhã...

CHICO FOLIA

Para obter a luz do dia durante a noite

Kerosene "AURORA"

SHELL

Distribuidores Caubi Barroca

Rua Campos Pinto, 531 — Rocas.

Dr. VILLAÇA

MEDICO DE CRIANÇAS

Reiniciou sua clinica

Cons: Rua Ulisses Caldas 88 — 1º

Residencia: Av. Hermes da Fonseca, 1015

——:— Tirol —:——

Dr. Raul Fernandes

Avisa que atenderá seus clientes mediante hora previamente marcada no consultório a Praça João Maria 50. Fone 1267

Somente durante o corrente mês.

No primeiro andar do EDIFICIO ELDER, aluga-se a sala nr. 6, — Qualquer informação com o proprietario da AGENCIA CHEVROLET, pavimento terreo, do mesmo Edificio

Rua Silva Jardim — Nº 86 — Natal — R.G.N.

MADEIRAS DO PARA'

Acaba de chegar pelo ultimo vapôr uma grande partida de taboado de FREIJO' e CEDRO, prancheta, barrotes, reguas para moveis, etc., que está sendo vendida á preços excepcionais. Para revendedores faz-se descontos especiais.

Tratar com o agente — J. GOMES DE OLIVEIRA — Av. Tavares de Lira, 41 — Telefone, 1130 — ou no Posto de Vendas, á Rua Almino Afonso, 65 — Ribeira

Todos os povos livres do mundo vibram de entusiasmo com a vitoriosa ofensiva dos exercitos libertadores sovieticos que, levando de rodão as hordas nazistas, consolidarão o triunfo das democracias, garantindo para a Humanidade uma era de Paz e Liberdade.

O DIÁRIO

Propriedade da Emprêsa "O DIARIO" Ltda.

NATAL — RIO GRANDE DO NORTE — BRASIL

Secretário: Djalma Maranhão — Vespertino Independente — Gerente: Durval Paiva Filho

ANO VI — NATAL — R. G. N. — Quarta-feira, 24 de Janeiro de 1945 — Nº 933

Os britanicos convergem sobre Mandalay

CALCUTA', 24 (UP) — Três colunas britanicas convergem em Mandalay e faz admitir que a cidade deverá cair em mãos dos aliados, dentro de duas semanas.

O comando de sudeste informou de que a coluna central atingiu um ponto distante apenas vinte kms. de Sagaing e se encontra a uns trinta kms. de seu objetivo.

Uma coluna marcha a oeste e tomou Moniwa e Chindwin e outra coluna, ao leste, por sua vez, não deu informes sobre sua posição.

Os alemães procuram intrigar os anglo-americanos com os russos

LONDRES, 24 (UP) — Num pouco habil golpe de propaganda o governo alemão acaba de anunciar a execução de dezoito agentes britanicos e norte-americanos detidos na Eslovaquia.

Segundo a versão fornecida pela D.N.B. esses agentes foram detidos em trajes civis quando se entregavam a atos de sabotagem atrás das linhas alemãs na Eslovaquia e fuzilados depois de julgados pela Corte Marcial.

As autoridades britanicas, ouvidas a respeito, não quizeram confirmar nem desmentir que tal grupo estivesse operando naquela região.

Mas, disseram que a noticia alemã parecia uma manobra de propaganda destinada a causar preocupações entre os russos pela atividade de agentes anglo-americanos, no setor de combate sovietico. Tanto mais quanto a D. N.B. acrescenta que em poder dos agentes se encontraram certos documentos que revelavam as intenções britanicas e norte-americanas no territorio eslovaco.

Mas, ninguem acredita que os russos caiam em semelhante balela.

Aterrorisado o povo alemão

Ameaçados de cerco duzentos mil nazistas

Politica de terra devastada--Nos limites de Oppeln--

O ataque contra Poznan

VALENCTINNES MICHAUX, 24 (UP) — O Presidente do Comitê de Libertação local, ex-prefeito de Maubeuge, foi detido pelas autoridades norte-americanas e entregue as autoridades francesas, a-fim-de ser levado ao Tribunal Militar sob a acusação de abrigar desertores nazistas.

WASHINGTON, 24 (U. P.) — As super-fortalezas atacaram as instalações militares dos japoneses na ilha, de Iwjima, anuncia-se oficialmente.

ESTOCOLMO, 24 (UP) — O povo alemão está, agora, compreendendo, rapidamente, a força da gran de ofensiva russa e a ameaça na frente leste, informa o correspondente sueco em Berlim, e salientando os ataques russos o correspondente da Capital alemã disse: "todos os alemães que acompanham os avanços russos pelos mapas devem estar, simplesmente, aterrorisados".

Ao mesmo tempo, grande numero de alemães preocupam-se com os seus parentes, filhos e amigos evacuados da Prussia Oriental, em virtude dos ataques aereos.

"Encontrei muitas pessoas transtornadas que declararam não acreditar mais que seus parentes ainda pudessem salvar-se", escreve o correspondente de um jornal em Berlim.

MOSCOU, 24 (UP) — Informações para esta Capital revelam estar iminente o completo cerco de duzentos mil soldados alemães, destacados da Prussia Oriental.

LONDRES, 24 (UP) — Berlim confirma o assalto russo a Poznan e a D.N.B. noticia que a cidade está sendo atacada pelo leste, neste momento, e pelo sul travando-se lutas, embora afirme que os combates não chegaram, ainda, aos suburbios de Poznan.

LONDRES, 24 (UP) — Uma poderosa formação russa penetrou na parte norte de Gleiwitz, importante centro industrial e ferroviario, ao norte de Kattowice.

Quem anuncia é, ainda, a D.N.B. que fala em pesados combates de casa em casa, naquela cidade. Diz tambem que os russos chegaram aos arrabaldes orientais de Oppeln, onde as linhas almãs tiveram de ser recuadas.

Mas, ao leste de Breslau, acrestava Von Hammer, os alemães passaram a iniciativa e retomaram varias localidades.

LONDRES, 24 (UP) Urgente — A D.N.B. informa que os exércitos sovieticos voltaram a atacar em uma ampla frente da Letonia, que se extende desde do sudeste de Liepaja e vai até Robele.

LONDRES, 24 (UP) — Urgente — O comentador de assuntos militares, Von Hammer, revelou que poderosa força sovietica penetrou na parte setentrional de Gleiwitz, onde se desenrola a luta de casa em casa.

LONDRES ,24 (UP) Urgente — A D.N.B. anuncia que as forças sovieticas chegaram aos limites orientais de Oppeln, na Silesia Alemã.

LONDRES, 24 (UP) Urgente — Noticias difundidas pela emissora de Berlim indicam que as forças alemãs, em ação na zona de Oppeln, estão sendo forçadas a bater em retirada.

MOSCOU, 24 (UP) — Ao apoderar-se de Saal Feld, na Prussia Oriental, o Marechal Rokossovsky chegou a apenas quarenta e tres kms. do mar Baltico, ameaçando, assim, terminar, rapidamente, uma operação que isolará dois terços daquela provincia alemã.

Ao mesmo tempo, as forças de Rokossowsky estão ja a apenas cento e doze kms. da vanguarda do Exercito do general Cherniakowsky que está avançando sobre Koenibsberg. Estas tropas ja forçaram o rio Deime que era o ultimo obstáculo natural diante de Koenigsberg e ocuparam Labiau a trinta e oito kms. da Capital da Prussia Oriental.

De modo que a hora desta tambem será chegada e está chegando.

MOSCOU, 24 (UP) — Os alemães estão aplicando a politica de terra queimada, na Silesia.

Despachos recebidos do front referem que a propria população desta. nas casas envenena os poços e até quebra os moveis. antes de conseguir atravessar o rio Oder. Não faltam tambem casos em que as residencias permanecem de pé, porque nelas se abrigam fanatizados civis alemães, armados de granadas de mão, para assaltar as vanguardas russas.

A senha geral, entretanto, parece ser de transformar a patria num deserto deante do avanço soviético. O caso é que o avanço continua tão rápido que nem sempre as ordens podem ser cumpridas.

Em mais de uma ocasião os destacamentos de incendiarios nazistas foram encontrados pelas vanguardas russas, ainda de tochas acesas, na mão, e liquidados antes, mesmo, que pudessem lançar fogo aos paióis.

Em 1948 o Japão ainda estará lutando

QUARTEL GENERAL DA FORÇA AEREA NO PACIFICO, 24 (UP) — O tenente-general Harmond falando a radio, advertiu que os japoneses estão com 1500 aviões para um mês " e têm poupado seus recursos".

Ao mesmo tempo, previu o gal. Harmond que em 1948 o Japão ainda estara lutando.

Edição hoje

Cr$ 0,40

Comandante em chefe

PARIS, 24 (UP) — Foi anunciado que o tenente-general Benlear foi escolhido para comandante-chefe das forças norte-americanas.

Os japoneses abandonaram Rosario

QUARTEL GENERAL DE MAC ARTHUR, 24 (UP) — Despachos da linha de frente informam que embora os japoneses tenham evacuado Rosario os norte-americanos ainda não penetraram na localidade.

E isso devido a encontrar-se ela sob pesado fogo de artilharia niponica, instalada nas montanhas circunvisinhas. Será, assim, necesasrio liquidar primeiro essas posições inimigas.

Um importante ponto fortificado, japonês, a meio caminho entre Pozorrubio e Rosario foi destruido pelos norte-americanos que se apoderaram de gran de quantidade de material, inclusive seis canhões e mil toneladas de munição.



OS "SUPER-HOMENS" — Com a expressão tão sombria como a pespectiva que a Alemanha tem diante de si, altos oficiais nazistas, detidos pelos tranceses no Hotel Magestic, ex-sede do seu quartel-general, esperam a hora de ser conduzidos para os acampamentos de prisioneiros (Foto da Inter-Americana)

CASOS DIVERSOS

(Uma senhora, no Rio, está acusando o marido de querer incendiá-la

A mulher, amedrontada,
acusou o seu marido
que, num incêndio voraz
"suicida-la" tem querido.

Justificando o seu plano
dizia o esposo assim:
— Essa mulher só o fogo
é que pode dar-lhe fim...

EL. MANO

Pé de Coluna

QUANDO O AMOR RENASCE

Criticar, é muito dificil. Principalmente criticar teatro. Diz o grande romancista e teatrologo inglês Somerset Maughan, que, "criticar teatro é uma das cousas mais dificeis do mundo". Sou francamento partidario desta ideia de Maunnam. Fui ontem ao Carlos Gomes e vou falar agora, sobre "Quando o amôr renasce" a peça de "Mestre Jaime". Não se trata portanto, como justifiquei acima, de uma critica. Trata-se apenas de impressões puramente pessoais. "Quando o amor renasce" não é uma grande peça. Tem como entrecho um "romance passional enquadrado num motivo atual e humano". Os dois primeiros atos são fraquissimos. (Não quero dizer com isto, porem, que não haja teatro neles. Ha sim, mas ha um teatro monotono, meio antiquado. O terceiro ato, vem salvar a peça. Diga-se de passagem que "Quando o amor renasce" nada tem de comedia e é portanto, uma peça para limitado numero de expectadores. Ha muita dramaticidade, ha um bocado do bom teatro no terceiro ato, sendo que o desfecho agrada cem por cento. A interpretação dos elementos do Conjunto, foi em grande parte quem auxiliou o desenvolver da peça. Clarice Palma e Nilo Siqueira formaram a dupla central com uma rara fidelidade aos respectivos papeis.

Neles dois, nada ha a destacar. Estavam ambos senhores de suas "partes". Edira do Nascimento, fez uma Ivete, meio fria. Entretanto se pode ver nas entrelinhas do seu trabalho futuras qualidades artisticas que devem ser exploradas, pois é ela, ainda muito moça. Branca e Luiz Nunes, Euclides e Lourdes do Nascimento, respectivamente nos desempenhos de Henriqueta, Comendador Moreira, Dr. Silvio e D. Otilia, mostraram que são velhos amadores, e bem conhecem os pequenos segredos que fazem as veses uma pequena ponta, ser vista, como um grande trabalho. José Praxedes, Luiz Cavalcanti, Fabio Zambroti, Irene Araujo, Sandra Maria, são elementos complementares do elenco. Os cenarios foram bons, e a contra regra impecavel. E', portanto "Quando o amor renasce" mais uma demonstração da continua atividade artistica do Conjunto Teatral Potiguar, e pode ser considerado como uma sua outra vitoria. Parabens a ele e ao "Mestre Jaime".

ZE'FERNANDES

Livros Novos Como o Homem se Fez Gigante

Inumeros são os livros escritos sobre a evolução do homem e o progresso da civilização. A maioria, porém, é feita para adultos, de especialistas para especialistas. Os poucos que se dedicam a juventude, em sua maior parte, são verdadeiros insultos á inteligência daqueles que, pelo fato de serem jovens, acreditam no futuro, merecendo, por isso, melhor literatura. E', tambem, evidente, que a média dos adultos tem direito a bôas dissertações sôbre os problemas cientificos que não lhes venham empanar a compreensão com um conjunto de conhecimentos altamente especializado.

Os autores de "Como o homem se fez gigante" tiveram em sua obra uma justa compreensão da psicologia da mocidade, constituindo êste aspecto a caracteristica principal do livro Em nossa civilização, veem as crianças, de geração em geração, ouvindo contar que os gigantes só existiram nos longinquos albores da historia, se é que existiram. E então, surge como uma revelação, que os gigantes são seres reais num desenvolvimento lento de milênios, e que tambem elas (as crianças) são gigantes incipientes.

Um dos autores, M. Ilin, é um escritor que se celebrizou mundialmente pelos seus trabalhos para crianças. As suas narrativas revestem-se de grande atração, tornando-se interessante até mesmo aos leitores adultos. Vencedor do prêmio "Pulitzer" para literatura infantil em 1934, com um livro sôbre as investigações a realizações práticas dos cientistas de seu país. M. Ilin, ao lado de E. Segal, terá em nosso meio a mesma acolhida que obteve em todos os lugares onde suas obras foram editadas.

Os britanicos irromperam em Saint Vith

PARIS, 23 (UP) — As unidades blindadas norte-americanas irromperam na manhã de hoje nos arrabaldes de Saint Vith em ardente perseguição aos nazistas derrotados.

Saint Vith é o ultimo baluarte inimigo em solo belga e que virá cortar a ultima estrada de fuga das Ardennas, a estrada ao norte do Luxemburgo.

Além disso, inutilizará, tambm, a principal estrada de norte a sul que corre na estreita faixa que ainda resta da saliente alemã.

IMPUREZAS DO SANGUE
ELIXIR DE NOGUEIRA
(SILVEIRA)

Dr. Sergio Guedes
Reabriu seu consultorio á Trav. Argentina, 42
Diariamente das 14 ás 17 horas

Foram a Atenas

ATENAS, 23 (UP) — Uma comissão de cinco membros do Congresso Britanico e dos Sindicatos dos operarios chegou a Atenas em um grupo que está encabeçado pelo Secretario Walter Citrine.

REX—HOJE
Matinée e Soirée
Incriveis façanhas dos pilotos americanos!
NAS AZAS DA GLORIA
(aprovado)
Vêja como dali se irradia o poderoso sistema aéreo da nossa salvaguarda
Chester Morris
Compl.: Coisas Nossas

AMANHÃ
MATINÉE e SOIRÉE
Um deslumbramento para os olhos! Um prazer para os ouvidos. O maior filme musical do ano
CANTA CORAÇÃO
(Aprovado)
Dom Ameche - Janet Blair
Preços: Cr$ 3,60 — 2,40

ROIAL—HOJE
Charles Starretts no far-west
FAZENDAS ROUBADAS
e o seriado
A AGUIA BRANCA
(Impróprio até 10 anos)
Complemento: Cine Jornal Brasileiro

Domingo — **Ginger Rogers — A INCRIVEL SUZANA — Ray Milland**

DOS JORNAIS

O PROBLEMA DO ALGODÃO

Felizmente encaminha-se para solução normal a crise de nossa produção algodoeira.

Realizou-se no Rio de Janeiro, sob a presidencia do Sr. Ministro da Fazenda, uma reunião em que tomaram parte o interventor Rui Carneiro, o interventor Menezes Pimentel, o sr. João Fernandes, presidente da Associação Comercial da Paraíba e o sr. Dinarte Mariz, representando o governo do nosso Estado.

O sr. Souza Costa, ministro da Fazenda, mostrou-se vivamente interessado no financiamento da produção de algodão do nordeste. Nesse sentido, o sr. Dinarte Mariz já telegrafou mesmo ao sr. interventor Federal, General Fernandes Dantas, expressando suas fundadas esperanças sobre a solução de tão momentoso problema.

O levantamento de nossa lavoura algodoeira e consequente melhoramento do produto constituem a raiz do nosso fortalecimento financeiro. O algodão continuará sendo, por muito tempo, o principal fator de nossa riqueza.

Do editorial da "A Republica" de hoje.

POR DETRAZ DOS BASTIDORES

A proposito da operação cirurgico-espirita

Não é de hoje se querer emprestar ao espiritismo os foros de ciencia iatrica. Já, na antiguidade classica, vemos a nevrotica sibila, envolta nos vapores rutilos-negros das sulfetas, aconselhando a miseros enfermos a divina panacéa.

A idéia do medico-feiticeiro se perde na noite dos tempos. Brueil foi encontrá-la no homem prehistorico, gravada nas paredes da gruta de Trois-Freres, talvez, contemporanea de Altamira.

Hemreter constatou sua presença nos papiros milenares do Egito, onde o nú faraonico invoca os espiritos, quando fabrica as suas beberagens.

Koenig, que estudou de frente os shamans da Groelandia, chega a identicas conclusões. Não ha negar, afirma o celebre pesquisador, que o medico-feiticeiro sempre existiu, existe e existirá onde quer que exista uma comunidade humana. Não é, pois, de se admirar, que, inda hoje, existam medicos-magos, que pretendam ,com a cooperação dos espiritos, fazer operações, inda mesmo que seja uma operação de apendicite.

Todo homem é um mistico por natureza.

Para o homem, poder viver é tudo.

Trecho de um artigo do sr. Marcos Portugal, na "A Ordem" de ontem.

BARALHOS:
139 e Campista
Recebeu: Antonio Fasanaro
Rua Frei Miguelinho, 58





XAROPE **JUARUCÚ**

REMEDIO INOFENSIVO, EFICAZ E PROPRIO A TODAS AS IDADES

A' VENDA NO BRASIL EM TODAS AS CASAS DE DROGAS

AGENTES DEPOSITARIOS NESTE ESTADO:
PAIVA & FREIRE, LTDA
Edificio Banco do Povo, 1º andar — sala 4
Caixa Postal, 171 — End Teleg "REIERVA"

Herculano Mendonça

REPRESENTAÇÕES E CONTA PROPRIA

Dispõe para entrega imediata a aguardente "MOCOTOLINA" e compensado de PINHO, CEDRO e fôlhas de IMBUIA.

Trav. Venesuela, 35 — primeiro andar
Teleg. "MENDONÇA" — C. Postal, 47 — Natal

Sociedade

ANIVERSARIOS

HOJE

Senhores

A data que transcorre hoje marca o aniversario natalicio do sr. Alvaro Nogueira China, farmaceutico na cidadade de Ceará-Mirim, onde desfruta de largo conceito comercial e social.

Senhoritas

Deflue na efemeride que hoje passa o aniversario da srta. Maria Luiza Barreto, filha do sr. Vicente Placido Barreto e de sua esposa d. Rita Barreto.

— Festeja nesta data o seu aniversario natalicio a srta. Vanda Vnderlei, professora do Conservatorio de Musica de Natal e ornamento de nossa sociedade.

— Passa hoje o aniversario da srta. Maria Luiza Viana da Silva, filha do sr. José Alexandre da Silva, chefe da Contabilidade da E. F. C. do Rio Grande do Norte.

Crianças

Decorre na data de hoje o aniversario da menina Inês, filha do sr. José Paulino, funcionario do DEIP.

NOMEAÇÕES

Por telegrama recebido nesta capital, soubemos que acaba de ser nomeado escriturário da Delegacia Fiscal de Pernambuco, o nosso jovem conterraneo Morvan Dantas, filho do ilustre des. Virgilio Dantas.

Bacharelando Romulo Wanderley — De sua viagem ao interior do Estado, regressou ontem o bacharelando Romulo Wanderley, redator desta folha e lente do Colégio Estadual.

FALECIMENTOS

Audifax Cesar Ottoni — Na capital paraense, onde residia ha alguns anos, faleceu no dia 20 do corrente, o sr. Audifax Cesar Ottoni, radio-telegrafista da Auronáutica e pertencente a uma distinta familia pernambucana.

O sr. Audifax Cesar Ottoni, que era irmão do sr. Délio Ottoni, funcionario da Companhia Costeira nesta capital, deixa viuva a sra. d. Simone Ottoni e uma filha menor.

A' familia enlutada, O DIARIO envia condolencias.

ATENÇÃO

A "Livraria e Papelaria INTERNACIONAL" Avenida Tavares de Lira, 43 (junto ao Cartório), avisa ao Comércio em geral que tem á venda o NOVO MODÊLO DE GUIA DE PEDIDO DE REGISTRO DE PATENTE para a Alfandega de Natal

Auxilio á lavoura

Dentre as realizações concretas do atual governo da Republica, de indiscutivel beneficio á economia nacional, destaca-se o financiamento á lavoura.

Criando uma Carteira de Crédito Agricola e Industrial, junto ao Banco do Brasil, o presidente Getulio Vargas cumpriu o que prometera em seu programa administrativo, favorecendo, pelos meios ao alcance do Poder Publico, o que incremento das nossas fontes de riqueza, que constituem a base da grandeza material do paiz.

Tendo um ministro da clarividência do sr. Souza Costa, êsse plano de financiamento vai sendo posto em prática de maneira muito eficiente, mesmo porque o governo procura auscultar os interesses dos lavradores, principalmente dos nordestinos, que por intermédio de seus dirigentes pleiteam medidas mais eficazes e benéficas.

Há poucos dias, reuniram-se na Capital Federal, os interventores da Paraiba, do Ceará, o presidente da Associação Comercial de João Pessôa e um representante do general Antônio Fernandes Dantas, os quais, juntamente com aquele titular, trataram do ano algodoeiro que se está iniciando e dos meios de melhor levá-lo a bom termo.

Acreditamos que desaparecerão os últimos impecilhos que, ás vezes, retardam o financiamento, não sómente da cultura do algodão, como tambem de outros produtos que ocupam as atividades do nosso homem rural.

Auxilio imediato, por meio de dinheiro, maquinas agricolas, inseticidas, facilidade de transporte e mercado compensador, eis o que espera, direta e indiretamente, o lavrador brasileiro de cujo trabalho rude e anônimo depende a prosperidade de várias classes sociais e, consequentemente, da propria nação.

Vende-se uma casa

á Av. Rodrigues Alves, nº 546. Quatro quartos, duas salas, dois gabinetes sanitarios, banheiros e amplo terrasse. Terreno de 15 x 50. Tratar na Agro Construtora Ltda., a Rua do Norte.

Tremor de terra

PORT AU PRINCE, 23 (UP) — A's oito horas de ontem foi sentido ligeiro tremor de terra, que é segundo registrado aqui no curso deste mês.

Segundo o Bureau de Meteorologia de Saint Martial, a direção do sismo era o sudoeste na sua intensidade foi de segundo grau.

Para obter a luz do dia durante a noite
Kerosene "AURORA"

SHELL

Distribuidores Caubi Barroca
Rua Campos Pinto, 531 — Natal

TENTARAM INFILTRAR-SE

PARIS, 23 (UP) — Na saliente de Bitsh, segundo informa o comunicado oficial aliado, os alemães realizaram varias tentativas de infiltrar-se nas linhas aliadas.

Mas, os elementos que tinham conseguido infiltrar-se nas posições avançadas foram liquidadas.

A's margens do Reno, ao norte de Strasburgo houve atividade de patrulhas, mas não chegaram a travar-se maiores lutas.

Perdidos & Achados

Luiz Braz Duarte, avisa a quem achou uns documentos em Petropolis, faça o obsequio de vir entregar no Local Central de Luiz Fererira da Silva, no Mercado do Alecrim nº 111, que será gratificado.

Noticiario do Pais

pela AGENCIA NACIONAL

Curso de orientação de Educação Sanitaria

BELEM, 24 (A.N.) — Iniciar-se-á segunda-feira próxima o Curso de Orientação de Educação Sanitaria para as professoras do interior do Estado, sob controle do SESP, em colaboração com o governo stadual. O SESP dará uma bolsa de mil cruzeiros a cada uma das professoras que frequentarem o referido curso.

Doação de um terreno ao Ministerio da Guerra

TERESINA, 24 (A.N.) —O Conselho Administrativo do Estado aprovou um projeto de decreto-lei, pelo qual a Prefeitura Municipal de Teresina faz doação ao Ministerio da Guerra, de um terreno onde será construida a Enfermaria do 25º Batalhão de Caçadores, aqui sediado.

Inaugurada a estatua de Caxias

S. LUIZ, 24 — Foi realizada, a inauguração da estatua do duque de Caxias pelo interventor Magalhães Barata, que depositou uma "corbeille" de flores naturais no monumento, como homenagem do Estado do Pará.

Fortes aguaceiros

FORTALEZ AZ, 24 (A.N.) — Diante do aguaceiro que vem caindo nestes ultimos dias em todo o Estado não ha mais duvida de que o inverno de 1945 esta assegurado. Ainda ontem choveu em trinta e seis localidades, inclusive nesta capital, notando-se que em alguns municipios cairam fortes aguaceiros, tendo transbordado varios açudes. Os principais rios já receberam bastante agua.

Lendo o O DIARIO V. S terá a situação do mundo em suas mãos

Construção de uma Praça de Esportes

J. PESSOA, 24 (A.N.) — O Conselho Regional de Desportos está pleiteando junto á entidade nacional, a concessão de recursos, para construção de grandes praças de esportes aqui.

Exposição Pecuaria

ARACAJU', 24 (A.N.) — Reina grande interesse em torno da próxima exposição a realizar-se nesta capital, entre 18 e 25 de fevereiro vindouro.

Campeão da Justiça e da Liberdade

RIO, 24 (AN) — A Casa Abington Cokesburg, dos Estados Unidos, anuncia para principios de março próximo, o lançamento do livro de Charles W. Turner, "Rui Barbosa".

Apresentando o livro aos livreiros norte-americanos, a editora assim de expressa: "Uma biografia do grande jurista brasileiro, cuja voz foi a primeira a levantar em favor de Dreyfuss; dominou a Conferência de Haia em 1907, pela fôrça irresistivel da integridade pessoal; em outubro de 1918 predisse que a Alemanha de novo se prepararia para conduzir o mundo a uma outra guerra mais devastadora. O dr. Turner com rara agilidade e alta compreensão, apresenta êsse campeão da justiça e da liberdade á maioria dos norte-americanos".

CONCURSOS PARA O BANCO DO BRASIL E DO D.A.S.P.

José Ferreira Filho

Leciona Português, Preparando candidatos para habilitação ao Artigo 91. Cursos: Primário, Ginasial e Colegial, Gramática Historica e literatura. Informações pelo tel. 11-45.

Serraria Arcantil Ltda.

RUA MIPIBU', 676 — NATAL

FONE 1.503

Grandes estoques de madeiras de todos os tipos, tamanhos e qualidades

Construtora qualquer tipo de cobertas

Secção especializada para fabricação de

Moveis e Esquadrias

Moreira, Souza & Cia.

Avenida Tavares de Lira, 19
Fone 1333
End. Teleg. "LUAR" — Cx. Postal, 90

GRANDES ESTOQUES PERMANENTES DE MADEIRAS DE VARIAS QUALIDADES E DIMENSÕES

E DO AFAMADO CIMENTO

POTY



AGENTES DEPOSITARIOS NESTE ESTADO:

PAIVA & FREIRE, LTDA.

Edificio Banco do Povo, 1º andar — sala 4

Caixa Postal, 171 — End. Teleg.: "REIERVA"

Um estudo dos aspéctos inter-americanos nas tecnicas de ensino dos Estados Unidos

(Serviço de Informações do Hemisfério)
(Exclusivo para o O DIARIO no Rio Grande do Norte)

WASHINGTON, janeiro — (S.I.H. — 190) — Uma ampla revista do texto inter-americano dos programas educacionais, através de toda a nacionalidade norte-americana, é hoje apresentada num livro intitulado "A America Latina e Materiais Escolares e de Ensino". O referido relatório foi aqui publicado pelo Conselho Norte-americano de Educação, que é um grupo que representa varias associações e organizações educacionais que possuem interesses correlatos.

"Entre as nações com as quais os cidadãos dos Estados Unidos devem familiarizar-se cada vez mais, nos proximos anos, acham-se as outras republicas americanas" — disse o sr. George F. Zook, presidente do Conselho.

"A compreensão de nossos visinhos americanos constitue um pre-requisito para a manutenção de uma politica exterior construtiva na região do Hemisfério Ocidental, bem como entre as republicas americanas e o resto do mundo.

"O Conselho Norte-americano de Educação há muito que se tem preocupado com as tarefas e os problemas educacionais para a participação nacional nos negócios mundiais" — prosseguiu ele.

"Os seus dirigentes observaram e participaram, durante muitos anos, em tais atividades em favor da educação internacional, conforme está descrito no referido relatório. Reconheceram a importancia de uma revisão do curriculo e do melhoramento dos materiais básicos de ensino, á luz das necessidades da educação para a ação internacional.

"Mostrou-se o Conselho naturalmente muito interessado pela recomendação feita na Conferência de Montevideu em 1933, a qual propunha que todas as republicas americanas analizassem os conteudos norte-americanos dos textos empregados em seus respectivos paises" — disse ainda o presidente do Conselho.

O sr. Zook explicou que uma consulta entre o Conselho e o Ecritório de Negócios Inter-Americanos revelou que um interesse mutuo no assunto e um plano para uma revisão dos métodos de ensino, propostos pelo Conselho, foi financiado pelo Escritório do Governo Federal.

"Em janeiro de 1943, o Conselho nomeou o Comitê de Estudos de Materiais de Ensino sobre assuntos inter-americanos, afim de exercer autoridade direta no planejamento e execução de estudo" — disse o sr. Zook. O Comitê estava constituido de eruditos competentes em estudos e educação da America Latina — homens que conheciam as questões inter-americanas completamente e que não se situavam em pontos de vista restritos ou limitados.

"Este grupo — acrescentou ele — "reunia-se regularmente durante o periodo de estudos e determinou as normas de politica gerais pelas quais o diretor administrou a ampla revisão. Conforme se indicou nesse trabalho, diversas centenas de pessoas foram atraidas para esse estudo; a sua participação encontrou o seu foco e direção na obra do comitê e do diretor".

Entre os autores dos vários capitulos daquele estudo se acham os srs. J. S. Mac Donold e Bernard R. Bowron, da Universidade de Harvard; George Kubler, da Universidade de Yale; Keith E. Adamson, do Departamento de Estado dos Estados Unidos; Samuel Everett, da Cruz Vermelha norte-americana; Russel H. Fitzgibbon, da Universidade da Califórnia, Los Angeles; e os drs. Raul d'Eça e Henry Grattan Doyle, da Universidade de George Washington, em Washington, e muitas outras notabilidades em materia educacional.

O sr. Zook disse que o Conselho estava satisfeito com a oportunidade de apresentar o estudo, não apenas como uma análise do atual tratamento dos assuntos inter-americanos, nos métodos de ensino dos Estados Unidos, mas tambem como um conjunto prático e construtivo de recomendações para os anos que se seguirão imediatamente.

Escritorio Comercial de Compras e Informações
DE
LOURIVAL PEREIRA
Parque D. Pedro II, 366 — Sala 12
SAO PAULO — (BRASIL)
Dispondo de pessoal habilitado e competente, encarrega-se de qualquer assunto comercial referente a compras, como sejam: máquinas para industria, lavoura, motores, peças e acessórios, instrumentos de cirurgia, instalação para dentistas, etc. etc. Também encarrega-se de fornecer cotações e informações detalhadas sôbre qualquer mercadoria na Praça de S. Paulo
Tratar nesta capital com
LOURIVAL PEREIRA
Av. Tavares de Lira, 36 — Caixa postal, 91
Fone 1542
NATAL — RIO GRANDE DO NORTE

JOALHARIA ALENCAR
DE JOÃO ALENCAR
A casa de mais vasto sortimento em joias, relogios, pulseiras, bijouterias, artigos de otica e para presentes
Possue oficina propria
Rua Dr. Barata, 205
Rio Grande do Norte — NATAL

AVISO

A Escola Industrial de Natal, declara a quem interessar, que estão abertas as matriculas da E.I.M. n. 271, devendo o interessado dirigir-se á portaria daquele estabelecimento, durante o expediente de 8 hs. ás 11 horas.

INDICADOR PROFISSIONAL

MEDICOS

Dr. Milton Ribeiro Dantas
MEDICO ESPECIALISTA
Doenças dos pulmões, Bronquios e Pleuras
Pneumotorax Artificial
RAIO X
no consultorio e em domicilio
CONSULTORIO: Rua Ulisses Caldas, 36 - 1º andar
FONE, 1343
RESIDENCIA: Av. Prudente de Morais, 380 — FONE, 1367

Dr. Etelvino Cunha
(Curso de aperfeiçoamento no Rio de Janeiro e São Paulo)
Assistente do Hospital Miguel Couto
DOENÇAS DE SENHORAS — PARTOS
Ondas ultra-curtas, Bisturi Eletrico, Eletrocoagulação, etc
CONSULTORIO: Rua Cel. Bonifacio, 222 (Ribeira) Das 15 ás 18 horas — FONE 1682
RESIDENCIA: Praça André de Albuquerque, 536 — FONE, 1375

Tratamento e operações das doenças dos OUVIDOS, NARIZ E GARGANTA
Dr. Cleodon Tavares
Assistente técnico e ex-assistente interino da Cadeira de Oto-rino-laringologia da FACULDADE DE MEDICINA DO RECIFE e assistente do HOSPITAL PEDRO II, (Recife)
Consultas das 15 ás 17 horas
Consult. Dr. Barata, 252-39
Res.: Vol. da Patria, 325

Dr. Manoel Vitorino
ESPECIALISTA
DOENÇAS DO SISTEMA URINARIO
(ambos os sexos)
Doenças do sistema genital masculino
OPERAÇÕES
Doenças venereas em geral
Consultorio: Rua Coronel Bonifacio nº 236 — Natal
Telefone 1039

Dr. Anibal Medina de Azevedo
Diplomado pelo "Instituto Oswaldo Cruz" (Manguinhos)
ALERGIA
Diagnostico e tratamento das doenças alérgicas (Asma, coriza, enxaquecas, dermatites, etc.
ANALISES CLINICAS
Exames de Urina, Sangue, Fezes, Pus, etc.
Av. Rio Branco nº 649
das 15 em diante

Joana da Rocha Lima
PARTEIRA
Diplomada pela Faculdade de Medicina do Rio de Janeiro
Ex-assistente do Hospital Pro-Matre e Maternidade Escola
Residencia: Av. Rio Branco, 871 — Natal

Dr. Olavo Montenegro
Curso de aperfeiçoamento no Rio de Janeiro
CLINICA MEDICA E PEDIATRICA — DOENÇAS DA NUTRIÇAO E GLANDULAS ENDOCRINAS OBESIDADE, MAGRESA, DIABETES, REUMATISMO
Regimens alimentares
Consultas das 15 ás 18 horas
Consultorio: Rua Cel. Bonifacio, 223 - Tel. 1681
Res.: Av. Deodoro, 696 — Tel. 1718

HEMORROIDAS
CURA RADICAL
Sem operação e sem dor — Doenças Anu-Retais e do tratamento dos estreitamentos do réto pelas dilatações diatermicas
PARTOS
Dr. L. Bandeira de Melo
ESPECIALISTA
CONSULTORIO: Praça Augusto Severo, 238 . 1º andar — Salas 2 e 3
Expediente: de 2 ás 5 diariamente
RESIDENCIA: Rua João Pessoa, 154

GABINETE MEDICO DENTARIO
Dra. Aliete Roselli
CLINICA MEDICA E GINECOLOGICA
Consultas: 9 ás 11 e 15 ás 16
Odete Roselli
CIRURGIÃ-DENTISTA
Consultas: 8 ás 11 e 13 ás 19
Telefone 1161
Av. Tavares de Lira, 695

Dr. Gonçalo-Mendo Vidal
CLINICA VETERINARIA
Residencia: Ferreira Chaves nº 127
Edificio Fernando Costa das 13 ás 17 horas, sábado das 8 ás 13 horas
Pensão Natal: das 7 ás 12 e das 17 ás 20 horas

Dr. Alvaro Vieira
Chefe de Clinica Cirurgica do "Hospital M. Couto"
Cirurgia Geral Doenças de Senhoras — Eletricidade Médica
Eletro-coagulação — Ondas Curtas — Bisturi Eletrico
Consultorio: Av. Duque de Caxias — 174 Fone, 1284
Horario: Das 14 horas em diante
Residencia: Av. Getulio Vargas — 750 Fone: 1423

Dr. Creso Bezerra
CHEFE DO SERVIÇO DE CLINICA MEDICA DA POLICLINICA
Clinica médica de adultos
Clinica especializada de Aparelho Digestivo
CONSULTORIO
Av. Rio Branco, 669 — 1º
Horario — 14 ás 18
Residencia — Rua da Conceição, 631 — Fone, 1354

"O DIARIO"
é o jornal de maior VENDA AVULSA da Capital

Advogados

Garibaldi Tinôco e Djalma Aranha Marinho
ADVOGADOS
Esplanada Silva Jardim "Edificio Elder" Ribeira
Telefone, 1570 — Natal

Manoel Varela D'Albuquerque
ADVOGADO
NATAL
Avenida Duque de Caxias (antiga Sachet, 151)
Andar terreo

Gil Soares de Araujo
ADVOGADO
Escritorio e residencia: Rua Camboja, 753
NATAL

Bel. Vicente de Sousa
ADVOGADO
da Ordem dos Advogados
Causas civeis, criminais e Trabalhistas
Rua Fonseca e Silva, 1165 Alecrim — Natal

O DIARIO
(VESPERTINO)
(Responsabilidade da Empresa "O DIARIO" Ltda.)
EXPEDIENTE
Secretario: Djalma Maranhão
Gerente: Durval Paiva Fº
(SEDE)
Redação, Gerencia e Oficinas
Rua Frei Miguelinho, 129
TELEFONE 1.205
Natal—Rio Grande do Norte
HORARIO:
De 7 ás 11 e de 13 ás 17

ASSINATURAS
ANO ..... Cr$ 70,00
SEMESTRE ..... Cr$ 40,00
Anuncios e Publicações
Tabela na Gerencia

VENDA AVULSA
Numero do dia .... Cr$ 0,40
Numero atrasado .. Cr$ 0,30

NOTA — Só publicamos colaborações solicitadas

CONSTRUT.

Joaquim Vitor de Holanda
CONSTRUTOR
Prov. nº 25 — P.
Registrado no Conselho de Engenharia e Arquitetura
Construções e reconstruções — Estuques e revestimentos de fachadas — Postes e manilhas de concreto para boeiras — Bancos para jardins
Deposito e Escritorio:
Rua do Sul, 206 — Natal

Plantão de Farmacia
Hoje — MAIA

69v

Para salvar a humanidade

Copyright by PRESS INFORMATION
(Exclusivo para o O DIARIO no Rio Grande do Norte)

LONDRES, por Donovan Busch — Serviço do Press Information Service — As gerações futuras, para que se possam resguardar os principios de eugenia, de higiene e de cultura fisica e intelectual, necessitam que o mundo inteiro volte suas vistas para o grande problema do momento: a salvação da humanidade. Nesta luta titanica em que se mediram as forças construtivas da civilização e as forças destruidoras do nazismo-fascismo, não se cogita sómente salvar os postulados da democracia ou assegurar a subsistência dos principios de liberdade, mas, sobretudo garantir a própria existência do homem, ameaçado de exterminio pelos resíduos em toda a Europa pela ocupação alemã.

Os adultos, em todos os paises que durante vários anos estivéram sugeitos ao regime da escravidão, salvo necessariamente algumas exceções, não estão em situação capaz de assegurar uma progenitura sadia e forte. Os homens válidos, chamados ás fileiras, voltarão estropiados ou totalmente exgotados em seus recursos fisicos; as mulheres que permaneceram em seus paises de origem ou foram deportadas para o estrangeiro e para campos de concentração, não podem gerar filhos sadios capazes de resistir aos embates da vida prática. Seus descendentes serão, certamente, criaturas atrofiadas, portadoras das mais terriveis táras e das caracteristicas mais dolorosas das degenerescências; as crianças que sofreram as consequências trágicas dos bombardeios, cujos nervos fortemente abalados não estarão em condições de enfrentar serenamente os embates da adversidade, constituirão um dos mais complexos problemas do futuro, porque gerarão por sua vez, uma prôle incapaz fisica e moralmente. A isso é necessário juntar o depauperamento organico que levou enorme percentagem de adultos e de menores, ás portas da tuberculose, quando porventura já não a tenham transposto abertamente.

E' pois, da própria existência da humanidade e sobretudo das futuras populações européias que se deve cogitar fundamentalmente, no momento em que a guerra parece se aproximar do termo. A privação de alimentos e de elementos outros indispensáveis á vida, leva necessáriamente á prática de medidas condenáveis porque efetivamente nada póde ser mais triste e miseravelmente deshumano, do que facilitar a vida a criatura que, de antemão se sabe fadadas ás mais tristes contingências. Nos lares europeus, cada filho que por ventura venha hoje a nascer, representará, além disso, encargo por demais pesado. A lei eterna da conservação das espécies, poderá ser burlada desta vez com atenuantes perfeitamente aceitáveis.

E' isso o que cumpre evitar; é esse o problema que as Nações Unidas estão procurando solucionar, de maneira a garantir aos pais, um ambiente de vida melhor, os auxilios necessários ao restabelecimento organico e ás familias á uma vida normal. A tarefa, como se vê, é das mais complexas; para que seja levada a termo, torna-se necessária a colaboração irrestrita do mundo inteiro, porque não basta levar pão á boca das criaturas, nem cobrir sua nudez. Ambos esses preceitos evangélicos devem ser cumpridos no momento atual, mas outro existe que não pode ser descurado, e que reside nas garantias que devem ser dadas aos que desejam crescer e multiplicar-se, dentro das leis da eugenia, criando novas gerações capazes, portanto, de cooperar eficientemente na nova ordem que se vai estabelecer, de corpos sãos e de mentes sadias. O grande problema atual consiste em amparar os lares para que se possa salvar o mundo de amanhã.

ALBUNS para FOTOGRAFIAS, ENVELOPES para AVIÃO, ARTIGOS de PAPELARIA em GERAL e um MUNDO DE NOVIDADES
Não faça suas compras, sem primeiro visitar a sua
"Loja de Livros"
51 Trav. Aureliano, 51

Oportunidades

CASA — Precisa-se, no bairro de Petropolis, de preferência com frente para a Praça Pedro Velho.
Resposta a êste jornal.

VENDE-SE ou permuta-se 1 casa com otimos comodos á rua Henrique Camara nº 290, no bairro do Alecrim.
A tratar á rua Amaro Barreto, 1408 com Antonio Gomes da Costa.

"SNOOCKER" A' VENDA
Vende-se dois bilhares Snoocker "Tujague" em perfeito estado, a tratar com o sr. Adalgiso Pedrosa, á Rua General Ozório nº 202.

CHEVROLET 40 — Vende-se um, em ótimas condições, com placa de aluguel e cota de gasolina. Facilita-se pagamento. Informações com o sr. Romulo Wanderley

AULAS DE INGLÊS E CURSO DE ADMISSÃO
Ensina-se Inglês e prepara-se alunos aos cursos de admissão, ginasial, comercial, aceitando-se tambem alunos do curso primario.
Tratar á av. Rio Branco, 710.

Informa o Departamento de Guerra

WASHINGTON, 23 (U. P.) Urgente — O Departamento de Guerra dos Estados Unidos informa: "super-fortalezas voadoras estiveram sobre a linha da ilha de Honshu, tendo atacado "os centros industriais japoneses".

Lendo o O DIARIO V. S. terá a situação do mundo em suas mãos

NOTA CARIOCA

Campanha da produção

de VITOR DO ESPIRITO SANTO

(Copyright da PRESS PARGA)
(Exclusivo para o O DIARIO no Rio Grande do Norte)

RIO, (Press Parga) — Produzir, produzir muito, produzir sempre mais!

Foi esse o "slogan" que venceu, logo que as consequencias da guerra começaram a atingir o Brasil. Vitória justa, pois não se compreende uma guerra sem a preocupação da produção. Se, teoricamente, o "slogan" venceu, na prática essa vitória foi apenas parcial. Nem todos os Estados compreenderam a necessidade de se incentivar a produção. Houve mesmo alguns que, embriagados com lucros fáceis proporcionados pela guerra, abandonaram a terra, convencidos de que há bens que sempre durem... Se é que se pode considerar um bem o enriquecimento facil tendo por origem a desgraça que a guerra semeia.

O cearense é um povo tremendamente empreendedor. Habituado a vencer as secas, o nordestino do Ceará se atira com animo forte para levar avante qualquer empreendimento. E vence, geralmente. A prova têmo-la no alto comércio carioca, hoje quasi inteiramente em mãos de cearenses.

A campanha da produção foi muito bem compreendida no grande Estado nordestino. Principalmente no que tange a produtos alimentícios. Plantou-se muito feijão, muito arroz, muita mandioca, enfim, tudo quanto se faz necessário para a alimentação do povo, isto é, do povo necessitado.

Essa a razão por que na minha recente excursão á terra de Jader de Carvalho fiquei surpreendido com a fartura lá existente, em contraste com a penuria carioca. Tive até a impressão de que nós os cariocas é que nos tornamos flagelados.

Mas o cearense produziu muito além de suas necessidades. Produziu para prover a dispensa de outros Estados menos previdentes. Foi a formiga da fábula. Contava o povo daquele rincão brasileiro poder exportar as sobras, o que compensaria extraordinariamente o esforço dispendido. E nada mais justo.

Entretanto o "slogan" da produção em larga escala venceu, não foi acompanhado por outros "slogans" que deveriam vencer igualmente. Os transportes, por exemplo, decresceram. Muita mercadoria cearense se estragou por falta de escoamento.

Presentemente mesmo, conforme verifiquei no Banco do Brasil, numerosos produtores daquele Estado lutam desesperadamente para evitar que milhares e milhares de sacas de feijão se estraguem nos armazens. Expurgado, esse feijão lá se encontra sem poder ser mandado para os centros consumidores.

Desesperados, os patricios que cumpriram á risca a campanha da produção apelam para o Banco do Brasil, afim de tentar salvar o produto, evitando um prejuizo total.

E enquanto esses milhares de sacas de feijão estão ameaçadas de apodrecimento, o Rio e outros centros consumidores pagam o feijão a preço de ouro...

Há, evidentemente, alguma coisa errada em tudo isso...

O DIARIO
Encarrega-se de serviços typographicos em geral, usando maquinas "Linotipo"

FERNANDES & CIA.
Endereço Telegráfico FERNADIA
Fone: 1649
Cx. Postal, 58
Av. Tav. de Lira, 32
DEPOSITO
Trav. Venezuela, 31
NATAL
PEÇAS E ACESSORIOS PARA TODOS OS TIPOS DE CARRO
PNEUS — BATERIAS — OLEOS E GRAXAS, ETC.
Tudo pelos menores préços da praça

"AGENCIA UNIVERSAL"
PEÇAS, FORD, CHEVROLET, PLYMOUTH, DODGE, INTERNATIONAL
ACCESSORIOS PARA AUTO E CAMINHOES — MATERIAL PARA BICICLETAS
TINTAS, FITAS DE FREIOS, OLEOS, GRAXAS PARA POLIMENTOS, ENCERADOS, MOLAS, PNEUS e CAMARAS DE AR ETC.
UNICOS DISTRIBUIDORES PARA TODO O ESTADO, DAS AFAMADAS BATERIAS PREST-OLITH — GARANTIDAS
Pelos menores preços da praça
Avenida Tavares de Lira, 34
End Teleg "AUTO" Cx. Postal, 138
NATAL

AGUARDENTE?
"OLHO D'AGUA"
(Examinado e Aprovado pelo Laboratorio Bromatologico do Rio de Janeiro)
Saboroso Aperitivo para o mais exigente paladar
Peça Sempre — OLHO D'AGUA
Fabricado e Engarrafado por
JOÃO BERCKMANS PANTAS

Hermilio Toscano de Brito
Representações nacionais e estrangeiras e conta propria
SERVIÇOS ESPECIALIZADO DE TRANSPORTES
Depositário de madeiras, canos galvanisados, ferro, arame liso, pregos oleo de linhaça, manilhas de barro, cimento, etc.
Rua Duque de Caxias, 50 — Fone 1367 — Teleg. "HOLIMERN" — Cx. postal, 123
NATAL — RIO GRANDE DO NORTE

SERRARIA CENTRAL
Estoque permanente de madeiras do norte, sul, e das matas do Estado — Materiais para construção
Rua Col. Bonifacio, 183 — Fone 1331 — Natal — Rio Grande do Norte

Grandes filhos de um grande país

Silveira PEIXOTO (Autor de "Meus irmãos, homens livres!")

Nunca é demais colocar em relevo o que tem sido a bravura do inglês, qual a contribuição que vem ele dando á vitória da causa da liberdade.

Houve, um instante, recordam-se todos, em que tudo ficou dependendo da Inglaterra, pois a Ilha Invicta era o unico baluarte da Democracia, era o admiravel rochedo que sósinho resistia esplendidamente aos vagalhões odientos do odicuto nazi-fascismo.

Então, na verdade, "nunca tantos ficaram devendo tanto a tão poucos" e só assim e graças a isso não se tornou possivel a realização do sonho germanico de dominio do mundo.

Outra prova de seu magnifico espirito de resistência, de seu incomparavel estoicismo ,os ingleses souberam dá-la bem recentemente, não faz muitos meses.

A França já estava certa de que pouco faltava para sua libertação, quando Londres de novo experimentou os efeitos da sanha assassina e destruidora do gang de Hitler.

Com efeito, durante oitenta dias, num ataque mais prolongado e mais violento do que a própria "blitz" de 1941, as bombas voadoras foram despejadas sôbre a capital britanica.

Milhares de casas foram destruidas e outras tantas serimente danificadas. Vidas sem numero foram impiedosamente sacrificadas pelo sadismo dos hunos.

Os objetivos colimados pelos nazistas, esses, entretanto, não foram alcançados. Não houve, em Londres, quem porisso mostrasse qual quer indicio de moral abatido.

De novo se mostrou, bem claramente, o de que é capaz a têmpera dos filhos da tradicional Albion. De novo souberam eles enfrentar de animo forte os percalços da guerra.

Isso tudo, convém notar, sucedia enquanto nas frentes de batalha o soldado britanico redobrava de esforços para dizimar a Wermacht, obrigá-la a retiradas, sujeitá-la aos mais tremendos reveses.

Grande e heróico povo, o inglês, pelo que já fez, tem mesmo de merecer o respeito e a admiração de todos nós — os que lutamos por um mundo livre, pelo mundo novo que vem aí.

COMPRAM-SE

Obrigações de Guerra
(TITULOS E RECIBOS DA ALFANDEGA E COLETORIAS FEDERAIS DE 1943 E 1944)
Informações com Raimundo Pinheiro
Rua Dr. Barata — 219

Os americanos esperam ocupar Bamban

QUARTEL GENERAL DE MAC ARTHUR, 23 (UP) — As unidades norte-americanas já estão a vista da primeira pista de aterrisagem do grande aerodromo de Clark Field, noventa kms. ao norte de Manilha, nas proximidades de Hamban.

Tendo ocupado Capas essas forças continuaram o seu avanço rumo a Capital, e se espera que a tomada de Bamban possa ser anunciada antes do anoitecer.

A principio, aliás, certas informações faziam prever uma resistencia mais intensa dos japoneses nesse ponto; mas agora o Quartel General Norte-Americano não espera senão simples ações de retardamento.

Bonus de Guerra
COMPRA-SE
Frei Miguelinho, 58 — 1° andar

Companhia Internacional de Capitalização

ATE' O FIM DE DEZEMBRO DE 1944 FORAM AMORTIZADOS ANTECIPADAMENTE, POR SORTEIOS, TITULOS NO VALOR DE

Cr$ 20.144.000.00

TITULOS CONTEMPLADOS EM DEZEMBRO DE 1944

PORTADORES	Mensalidades pagas	Premios recebidos
Olga Wisner — S. Paulo	35	5.400,00
Olga de Carvalho Pataria — S. Paulo	37	5.400,00
Rita Pordeus — Ceará	22	5.200,00
Geraldo Molardo — Mato Grosso	4	5.000,00
Jamil Carni — São Paulo	46	11.200,00
José C. Maranhão — Pernambuco	14	10.400,00
Reginaldo J. Silva — E. Rio	85	6.400,00
João Narciso Rodrigues — S. Paulo	P.Unico	5.800,00
Cirilo Rodrigues — Amazonas	34	5.400,00
José Roberto Silva — D. Federal	27	5.400,00
José Rabelo da Silva — S. Paulo	28	10.800,00
José Mendonça — Ceará	14	10.400,00
Luiz Negri — S. Paulo	12	10.000,00
Jairo Sé Roriz — R. G. do Norte	6	10.000,00
Portador não identificado — Maranhão	1	10.000,00
Jandira Rossi — S. Paulo	6	25.000,00
Aukisio José Fatori — São Paulo	20	5.200,00
Antonio Campos — Baia	8	5.000,00
Feliciano Galvão Souza — Baia	6	5.000,00
Antonio Chiquito — E. Santo	4	5.000,00
Padre José Zimermann — D. Federal	P.Unico	11.200,00
Raimundo Ferreira Moraes — Piaui	1	10.000,00
Clemente Prieto — Mato Grosso	43	5.600,00
Padre Aloisio Orzulek — Sta. Catarina	30	5.400,00
Antonio Ferreira da Silva — D. Federal	13	5.200,00
Laudemiro Floriano — M. Geraes	9	5.000,00
Barros & Cordeiro — Pará	2	10.000,00
Djalma Jachy Barroso — E. Rio	71	6.000,00
José Rodrigues Filho — S. Paulo	15	5.200,00
Pedro Nucci — S. Paulo	11	5.000,00
Francisco J. Ferreira Maia — Ceará	8	5.000,00
duthner & Irmão — R. G. do Sul	8	5.000,00
João Caetano Ourique — D. Federal	1	5.000,00
Francisco A .Assunção — Amazonas	85	12.800,00
Hugo Rosalba — D. Federal	42	11.200,00
J. Matos & Cia. — Pernambuco	39	11.200,00
José Gomes de Lima — Ceará	14	10.400,00
Ernani Lang — S. Paulo	24	5.200,00
Chafick Mubarack — S. Paulo	32	5.400,00
Catoldo Miccolis — S. Paulo	19	5.200,00
Maria Luiza C. Ferreira — Baia	5	5.000,00
Milton Macêdo — D. Federal	4	5.000,00
José Leandro — R. G. do Norte	P.Unico	10.000,00
Osvaldo Soares de Medeiros — S. Paulo	3	10.000,00
Matos & Maia Cia. Ltda. — Ceará	18	26.000,00
Fortunato H. Caruggi — D .Federal	17	26.000,00
Cezar Rodrigues Nunes — D. Federal	13	26.000,00
Celso Alves Lima — S. Paulo	10	25.000,00
Antonio Flôres da Cunha — R.G. do Sul	2	10.000,00
Alvaro Caetano Martins — D. Federal	58	5.800,00
Henrique Hillebrecht — S. Paulo	85	6.400,00
Maria Celia H. de Melo — Ceará	80	6.200,00
Benedito Pereira Bonfim — S. Paulo	2	5.000,00
Plinio Barboza — Baia	35	10.800,00
José Sergio Negrão — S. Paulo	17	10.400,00
Henrique Fracaroli — S. Paulo	47	5.600,00
Elias Correia S. Azevedo — D. Federal	56	11.600,00
Silvia Nunes e Josefa Melo — Pernamb.	10	10.000,00
Prudente de Melo — M. Geraes	6	10.000,00
Flavio Manoel de Freitas — Baia	1	10.000,00

TOTAL: 60 TITULOS

O PROXIMO SORTEIO REALIZAR-SE-A' EM 28 DE FEVEREIRO DE 1945

E' a única Companhia que tem sorteios progressivos, aumentando cada ano o valor de reembolso antecipado.

PRAÇA AUGUSTO SEVERO — Natal — End. Tel: INTERCAP — C. Postal, 24 — Fone: 1519

CINEMATOGRAFIA

Conheça seus favoritos

BIOGRAFIA DE BONITA GRANVILLE

Bonita Granville, uma das melhores atrizes juvenis do cinema, chama-se realmente Bonita Granville, tendo nascido em Nova York, em 2 de Fevereiro de 1923. Tem 1m, 60 e pesa 50 kls. — cabelos louros e olhos azues.

Bonita estreiou como atriz quando tinha 3 anos de idade; nascida praticamente nas azas de Ziegfeld Follies, onde seu pai era "astro" até 1925, ela imbuiu-se do ambiente teatral, que cercava a sua familia, inclusive sua mãe, Mrs. Rosina Timponi Granville. Até hoje, Mrs. Granville tem sido conselheira e guia de Bonita.

Esta cnegou a trabalhar com seu pai no Orpheum Circuit de Nova York, até quando este faleceu, em 1931, numa tournee á Hollywood. Aos 8 anos idade que tinha nessa ocasião, Bonita parecia-se ligeiramente com a "estrela" Ann Harding, o que chamou a atenção dos "experts" da RKO, que estavam procurando uma menina para trabalhar como filha de Miss Harding. Bonita foi então contratada e começou a aparecer em vários filmes, culminando com a sua memorável interpretação no célebre "Infamia". Isso porém, si trouxe beneficios trouxe tambem seus males, pois Bonita ficou "standartizada" como "menina má", aparecendo como tal em muitos outros filmes.

Um caso interessante deu-se na ocasião em que a RKO filmava "Amor proibido," com Ann Harding e Jones Boles nos principais papeis; Bonita havia sido convidada á figurar no filme; porém quando Miss Harding a viu no "set", exclamou:

— "Bunny!" (apelido de Bonita) — "Que está fazendo aqui?"

— "Eu trabalho no seu filme, Miss Harding".

— "Como, no meu filme? Em que papel?"

Bonita explicou que era apenas uma figurante, com o que a "estrela" não concordou e dirigindo-se ao diretor exigiu que fôsse dado á Bonita o papel de sua filha. E assim, pela segunda vez, Bonita interpretou na téla o "role" de filha de Ann Harding!

Depois de aparecer no filme de Barbara Stanwyck na RKO, "The Plough and the stars", Bonita percorreu vários studios para em seguida voltar á Gower Street para cumprir um longo contrato que principiou com "Cavalgada de melodias", "O farol dos espias" e "Os filhos de Hitler".

Terminou recentemente ainda para a RKO Radio, o magnifico drama "Juventude sem freio" — sobre a delinquencia juvenil.

Quanto á sua vida amorosa, tudo fazia crer que Jackie Cooper seria o escolhido, porém ultimamente Bonita tem saido muito com outros galãs da sua idade...

CARTAZ DO DIA

REX — Hoje, ás 19,45 — NAS AZAS DA GLORIA, com Chester Morris.

ROIAL — Hoje, ás 19,30 — Charles Starets em FAZENDAS ROUBADAS e o seriado A AGUIA BRANCA.

GRAÇA

Agradeço de joelhos a N. Senhora do Perpetuo Sucorro, Bom Jesus dos Passos e Coração de Maria uma graça alcançada em momentos de aflição.

Maria Afonso Toscano

Natal, 23 de janeiro de 1945.

MOVELARIA IDEAL

a Rua Pres. Bandeira 373. (A antiga 2 Alecrim) Acaba de receber recentemente grande partida de Vime, Argentino e Nacional: Parece incrivel mais é a expressão da verdade.

Confecciona-se todo e qualquer estilo de moveis como sejam: Grupos para sala, porta chapeo, berços, roupeiros, papeleiros, Sextas, para padarias, etc.

Galvão, Mesquita Ltda.

FERRAGENS EM GERAL, TINTAS, OLEOS, ARTIGOS SANITARIOS, MATERIAL PARA SANEAMENTO, FERRO PARA CONSTRUÇÃO E EM CHAPA GALVANISADO E PRETO, ETC.

End. Tleg. "GALMES" — Tel. 1.156 — Ruas Dr. Barata n° 217 e Cel. José Bonifacio ns. 220 e 212

NATAL — RIO GRANDE DO NORTE

A PARTIR DO DIA 20!

Pedro Teixeira de Souza,

estabelecido com "A NOVA FLORESTA", á Rua Amaro Barreto n° 1342 (Alecrim), pretendendo mudar o seu ramo de negocio, vende por preços de liquidação tecidos, calçados e miudesas em geral!

Vêr para crêr!

Preços colossais e artigos para todas as bolsas!

O leader e o campeão jogarão domingo

Prepara-se o Santa Cruz para o grande compromisso com o ABC

Teremos domingo no gramado do Tirol um dos mais interessantes jogos do campeonato da cidade, quando estarão frente a frente os poderosos esquadrões do ABC e do Santa Cruz.

Os santacruzenses pisarão o gramado com a imensa responsabilidade de campeões da cidade, detentores que são do titulo máximo do ano passado. O quadro tricolor está com as suas linhas bem ajustadas, havendo realizado uma serie de proveitosos treinos sob os cuidados do coach Geraldo Serrano, cuja capacidade técnica é uma garantia para o êxito do team, no qual repousa as esperanças da familia santacruzense. Serrano adotará uma técnica toda especial, visando inutilizar a vanguarda abcedista e quebrar o poder defensivo da retaguarda alvi-negra, apontado pelos entendidos como a mais solida da cidade.

O ABC marcha como ponteiro do certame da presente temporada e está firmemente disposto a levantar o campeonato do corrente ano e para isto não vem medindo sacrificios, pretendendo colocar em campo um quadro com elementos de primeira grandeza, como sejam Gageiro, Joãosinho, Albano e Tico.

Tudo indica que teremos uma das mais empolgantes partidas do campeonato e que certamente será assistida por um publico numeroso.

O ATELTICO TREINARA' SA'BADO

O Diretor técnico do Clube Atlético Potiguar, tendo em vista a reorganização da equipe principal do rubro-negro, afim de disputar os seus próximos compromissos do 2º turno do Campeonato da cidade, convida todos os jogadores inscritos a comparecer no próximo sábado ás 15,30 horas, ao stadio "Juvenal Lamartine" para a realização de um rigoroso treino em conjunto.

Rui fracassou e será substituido

SANTIAGO, 24 (de Lourival Pereira) — A Imprensa presente ao encontro Brasil x Colômbia e os técnicos desportivos que aqui assistem o desenrolar do Campeonato Sul Americano Extra de Futebol consideraram Rui o elemento menos eficiente da representação brasileira. Acham mesmo que foi em consequência da sua fraca atuação que os Colômbianos conseguiram controlar as ações no segundo periodo. A própria direção técnica da seleção brasileira ficou decepcionada com a "perfomance" do centro-médio paulista. Flavio Costa conversou comigo e não revelou qualquer preocupação porque, disse, "conto com Danilo, para os futuros compromissos. Diante disso, espera-se que Rui venha a ceder o seu posto ao jogador do América, que está em forma e pode modificar completamente a impressão discreta causada pela primeira exibição.

Lendo o O DIARIO V. S. terá a situação do mundo em suas mãos

Reclama energicamente a Federação Piauiense contra o America F. C.

RIO, 24 — A Federação Piauiense de Futebol dirigiu, ontem, um telegrama á C. B. D., solicitando providencias contra o América desta capital.

Em termos enérgicos, aquela entidade acusa o gremio da rua Campos Sales de ter assinado contrato para a realização de dois jogos em Teresina, tendo deixado de cumprir o acordo.

Alega a Federação Piauiense que, diante do documento assinado, levou a efeito muitas despesas para a organização dos jogos, pelas quais responsabiliza o América F. C.

Objetos perdidos

O guarda-fios Antonio Bezerra de Barros perdeu, do Mercado da Cidade Alta para as Rocas, uma caixa de óculos, 5 recibos do Banco dos Auxiliares do Comércio e uns versos. Pede a quem encontrou tais objetos, a fineza de trazê-los a O DIARIO.

Djalma Maranhão

avisa ao comercio e ao publico em geral

que no proximo mes reinstalará a

Tipografia Comercial

um dos mais antigos e bem aparelhados estabelecimentos graficos do Estado

Tipagem variada - Confecção esmerada - Serviços garantidos

ESCRITORIO COMERCIAL

Secção de Representações, Consignações e Conta Propria

Secção de Publicidade — Correspondente de agencias telegraficas (nacionais e estrangeiras)

Secção de Informações, Estatisticas e Corretagens

DISTRIBUIÇÃO DE REVISTAS E JORNAIS

CONTRATOS DE ANUNCIO

Rua Frei Miguelinho, 115 NATAL

Uma industria florescente que honra o nosso Estado

A "Fabrica Santa Ligia" e o seu atual progresso--Telas e Sacarias para todo o Brasil--Um convite da firma Cavalcanti Moura & Cia., à Imprensa

Está sobejamente provado que após a entrada do Brasil na guerra, em Agosto de .. 1942, as perspectivas de expansão do comércio e da industria nacionais se esboçavam de maneira a reclamar de todos o maior esforço e a melhor bôa vontade, tanto mais porque a compensação financeira seria absolutamente garantida. E, embora carecessemos de certas materias primas de que não podiamos prescindir e que ainda não produzimos, os homens de negocios não esmoreceram e como um só bloco entraram a trabalhar e a arriscar os seus capitais na intenção patriotica de cooperar para o engrandecimento economico da Nação. De Norte ao Sul a palavra de ordem tem sido uma só: PRODUÇÃO!

O Rio Grande do Norte teria que acompanhar o ritmo de progresso dos demais Estados da Federação e o fêz de forma a se desobrigar honrosamente daquela alta missão, mal grado a deficiencia de recursos técnicos de que sempre se ressentiu.

Em vários setôres de atividade temos demonstrado que não ficamos indiferentes ao apêlo do governo e o fazemos na certêsa de que somos tão dignos da Patria em que tivemos a felicidade de nascer, como qualquer extrangeiro o pode ser.

Através destas colunas vimos esclarecendo ao publico o que tem sido o resultado da ação dos nossos conterraneos e hoje vamos nos ocupar do desenvolvimento de uma industria florescente que honra o nosso Estado. Queremos nos referir á "FABRICA SANTA LIGIA", de propriedade dos snrs. Cavalcanti Moura & Cia., situada nesta capital á Avenida Rio Branco nº 245, a qual produz excelentes fios destinados a diferentes industrias e especialmente para confecção de rêdes, telas para enfardamento de algodão e sacarias diversas.

Convidados pelo sr. Manoel Cavalcanti Moura, socio principal daquela importante firma, cavalheiro de fino trato e possuidôr de merecido conceito, um grupo de jornalistas representando todos os jornais de Natal, visitou no dia 19 do corrente, as magnificas instalações do citado estabelecimento, onde colheu as mais lisongeiras impressões, não só pela impressionante montagem do maquinário, senão tambem pelo volume da produção, que a todos surpreendeu. A Fábrica se devide em quatro secções principais, movidas por possantes motôres elétricos, complicadas e vultosas engrenagens mecanicas: a de "Batedôres", onde o algodão começa a ser beneficiado; a de "Fiação" que vai construindo os varios tipos do artigo; a de "Sacaria" que confecciona os sacos nas condições definitivas de serem entregues ao consumo.

A média atual da produção é de 500 quilos diarios, o que, apesar-de representar um notavel esforço, ainda não satisfaz a grande procura desta e de outras praças dos Estados vizinhos, de modo que os proprietários da "Fábrica Santa Ligia" aguardam a conclusão de novos e sólidos armazens, nos quais serão instalados outros maquinários, permitindo-lhes o aumento crescente da produção para poderem atender aos pedidos que recebem de todo o País e ao mesmo tempo proporcionarão aos operarios um ambiente mais amplo e confortavel. Aliás, no sentido da previdencia social pudemos observar que todos os auxiliares daquele modelar estabelecimento, mulheres em sua maioria, estão devidamente amparados pelas leis trabalhistas, denotando, pelos seus aspectos, uma grande satisfação pelo tratamento que recebem dos seus chefes, cujo padrão de honestidade e zêlo bem justifica o crédito e a simpatia que desfrutam em nossa terra.

O DIÁRIO

Propriedade da Emprêsa "O DIARIO" Ltda.

NATAL — Quarta-feira, 24 de Janeiro de 1945

Quasi concluido o prédio da "Escola Raquel Figner"

O diretor desse educandario pretende inaugurar a nova séde no dia 28 do corrente

O prof. Lindolfo Coutinho, que com grandes esforços, vem construindo, na Rua Barauna, um prédio proprio para a "Escola Raquel Figner", deseja inaugurar essa nova séde no dia 28 do corrente.

O edificio ainda não está definitivamente concluido, faltando numerário para pagamento de alguns serviços e aquisição de material destinado á ultima etapa da obra.

Nesta redação foi aberta uma lista de auxilios a tão patriótica iniciativa, sendo ainda oportuna qualquer contribuição que espiritos bem formados queiram fazer em prol da escola, cujo programa tem sido de trabalho intenso pela instrução, no bairro do Alecrim.

AVISO

Dr. Manoel Vitorino avisa aos seus clientes e amigos que tendo viajado a Recife, dentro de breves dias reiniciará a sua clinica especializada

VENDE-SE

Os ARMAZENS á rua 15 de Novembro nºs 138 a 148 (Ribeira)
Uma grande CASA no melhor ponto da praia de Areia Prêta
TERRENOS á rua Assu', proximo ao mercado e ao Ateneu do Tyrol
A tratar na rua Ulisses Caldas, 114 — Fone 1253

MADEIRAS DO PARA'

Acaba de chegar pelo ultimo vapôr uma grande partida de taboado de FREIJO' e CEDRO, pranchetas, barrotes, reguas para moveis, etc., que está sendo vendida á preços excepcionais. Para revendedores faz-se descontos especiais.

Tratar com o agente — J. GOMES DE OLIVEIRA — Av. Tavares de Lira, 41 — Telefone, 1130 — ou no Posto de Vendas, á Rua Almino Afonso, 65 — Ribeira

"Crueziro do Sul"

Pelo avião "Tupan" da "Cruzeiro do Sul" procedente do Rio e escalas desembarcaram os seguintes passageiros, do Rio: Ivete Sá Bezerra, dr. Joaquim Luz Cunha, sra. Maria Vilar Cunha.

Do Recife: Mary Elizabeth Wallsmith, Abraham Fainbaum, José Bezerra da Silva, João de Medeiros Calmon, Teresinha Santiago Calmon, Eduardo Campêlo e João Dionisio Massena.

Embarcaram para Recife: Ismael Vanderlei Gomes, Francisco Formiga, Braz do Amaral Andrade, Norman Samuel Pressler, Francisca Marrow Tumblin, Vinoca Soares da Rocha, Antonio Branco, Artur Moreira Dias, Jorge Mandel e Felipe Mandel.

Certidão de Idade

Na redação deste jornal encontra-se uma certidão de idade pertencente a Manoel Cunegundes da Silva.

Aero Clube do Rio Grande do Norte

A diretoria do Aero Clube do Rio Grande do Norte, reunida em sessão no dia 22 do corrente, tomou as deliberações abaixo, tornadas publicas para conhecimento dos senhores associados:

a) renovar a publicação da nota oficial divulgada na "A Republica" do dia 20 do corrente, lembrando aos senhores associados a conviniencia de cumprirem as recomendações constantes da mesma, colaborando desse modo, para a instituição de um regime de ordem, compativel com as diretrizes deste Clube;

b) promover no próximo sábado o ultimo assustado carnavalesco, devendo o mesmo ter inicio, precisamente ás 20 horas;

c) conceder um convite permanente á imprensa;

d) Abrir um crédito para a ornamentação do salão no próximo sábado.

Foram ainda ventilados outros assuntos, aceitas propostas de novos sócios e tomadas medidas de ordem interna.

Dr. Joaquim Luz

Pelo avião da "Cruzeiro do Sul" chegado, ontem ou nosso aereo-porto, regressou do Rio de Janeiro, acompanhado da sua exma. familia, o ilustre médico conterraneo dr. Joaquim Luz Cunha. S.S. se achava, ha um ano, na Capital Federal, em missão do Governo do Estado, realizando um curso da sua especialidade junto ao Departamento Nacional da Saude Publica. Nesse curso, o dr. Joaquim Luz destacou-se entre os da sua turma, com grande realce para o Rio Grande do Norte, sendo classificado em primeiro lugar.

Ao dr. Joaquim Luz, O DIARIO apresenta os seus votos de bôas vindas.

Passageiros da

Gremio Dramaitco de Natal

São convidados todo sos socios deste sodalicio, para uma sessão ordinaria, a se realizar em sua séde social, no Edificio "Carlos Gomes", amanhã, 25 do corrente, ás 20 horas, a-fim-de serem discutidos varios assuntos de interesse do Gremio.

A Diretoria

Artes e Artistas

Com a ultima exibição da comedia "Quando o amor renasce" o Conjunto Teatral Potiguar marcou o seu 60º triunfo.

A sequencia de suas representações atingiram a um elevado numero, o que indica a sua tenacidade e a sua irrecuavel vontade de vencer.

O Carlos Gomes apresentou em a noite de ontem uma bôa casa e o desempenho da peça esteve mais ao agrado de assistencia do que em suas primicias. Mais desembaraço, mais sentimento, mais forma, mais teatro...

Clarice Palma e Nilo Siqueira viveram com muita expressão os seus papeis condusindo a peça a finalidade artistica para a qual foi escrita pelo autor. Os outros amadores tiveram grande influencia no desenrolar do enredo, notando-se a perfomance marcante com que se expuseram — Lourdes e Euclides Nascimento, Luis e Branca Nunes, Edira do Nascimento, José Praxedes, Irene Araujo, Fabio Zambrote, Sandra Maria e Luis Cavalcante, atuaram com segurança, sustentando as contracenas com desembaraço e inteligencia.

Após o espetaculo esteve na cochia do Teatro a diretoria do "Gremio "Auta de Souza, que acompanhada de diversos seus associados, foi cumprimentar os amadores que trabalharam na comedia, bem como apresentar ao poeta Jaime dos G. Vanderlei, as suas homenagens pelo triunfo conquistado.

Instituto de Aposentadoria e Pensões dos Empregados em Transportes e Cargas

A Delegacia Regional do I.A.P.E.T.C. avisa aos srs. motoristas e carroceiros que deverão conservar consigo as carteiras cinzentas em que foram colados os sêlos de seguro social referentes a 1944.

As carteiras em apreço não devem, de modo algum, ser entregues aos arrecadadores do Instituto, nem inutilizadas. São documentos necessarios, imprescindiveis á concessão dos benefi cios regulamentares.

Para o ano de 1945, as contribuições continuam a ser de Cr$ 19,50 para os motoristas; e de Cr$ 13,00 para carroceiros.

A cada mês vencido corresponde a entrega de um sêlo que será, obrigatoriamente, colado na carteira cinzenta, no quadro referente ao mesmo. Os casos especiais serão tratados diretamente com o sr. Delegado Regional, á rua Frei Miguelinho, 14 1º andar.

Dr. VILLAÇA
MEDICO DE CRIANÇAS
Reiniciou sua clinica
Cons: Rua Ulisses Caldas 88 — 1º
Residencia: Av. Hermes da Fonseca, 1015
—:— Tirol —:—

VENDE-SE

CASAIS DE RAÇA DE PORCOS DUROC-JERSEY
A tratar depois das cinco horas no EDIFICIO BILA — SALA 302

Dr. Raul Fernandes

Avisa que atenderá seus clientes mediante hora previamente marcada no consultório a Praça João Maria 50. Fone 1267
Somente durante o corrente mês

No primeiro andar do EDIFICIO ELDER, aluga-se a sala nr. 6, — Qualquer informação com o proprietario da AGENCIA CHEVROLET, pavimento terreo, do mesmo Edificio
Rua Silva Jardim — Nº 86 — Natal — R.G.N.

MOSCOU-25-UP-O flanco direito as forças do Marechal Zhukov estão avançando ao longo de uma frente de 80 kms. entre Bromberg e Gneissau, rumo á fronteira de Brandenburgo e ao grande porto de Stettein

O DIÁRIO

Propriedade do Emprêso "O DIARIO" Ltda.

NATAL — RIO GRANDE DO NORTE — BRASIL

Secretário: Djalma Maranhão — Vespertino Independente — Gerente: Durval Paiva Filho

ANO VI — NATAL — E. G. N. — Quinta-feira, 25 de Janeiro de 1945 — Nº 934

Virá a Natal o Gremio Dramatico Auta de Souza

Uma festa em beneficio das familias dos expedicionarios

Está sendo esperada a 12 de Fevereiro proximo a visita a esta cidade do Gremio Dramatico "Auta de Souza", de Macaiba, que realizará um festival no Teatro Carlos Gomes, apresentando a peça de Oduvaldo Viana FEITIÇO.

O resultado financeiro dessa festividade reverterá em beneficio das familias dos soldados expedicionarios norte-riograndenses, sendo a festa patrocinada pela Comissão de Esforço de Guerra da Liga de Defesa Nacional, sob os auspicios do Conjunto Teatral Potiguar.

O Gremio Dramatico Auta de Souza já é conhecido da plateia natalense, que admira os seus brilhantes amadores, que irão, certamente, receber a 1º de Fevereiro, no Carlos Gomes, mais uma consagração aos seus meritos artisticos.

Jornal na Alemanha ocupada

AACHEN, 25 (UP) — De Jack Fleischer — O primeiro jornal a ser publicado no territorio Ocupado da Alemanha saiu hoje com a manchette: "continua a serie de vitorias russas".

O "Aachen Nachrichten" circulou quatro páginas.

A CONFERENCIA INTER-AMERICANA

CIDADE DO MEXICO, 25 (UP) — Todos os paises convidados á Conferencia Inter-Americana do próximo mês responderam, aceitando o convite, segundo acaba de anunciar o Chanceler Ezequiel Padilla.

Varias delegações virão presididas pelos respectivos chanceleres.

No Aero-Clube

A FESTA DO BLOCO "CIGANINHA"

A mocidade do Centro Esportivo Feminino realisará no proximo sábado uma festa carnavalesca no salão do Aero Clube, como uma homenagem a proxima visita da "Folia" á Natal.

Para a organisação desta noite de delirio e graça, está sendo organisado um surpreendente programa de danças, que se desenvolverão sob as harmonias da orquestra do maestro Paulo Lira.

A ornamentação do salão está a cargo das moças do Centro Esportivo, que estão vivamente empenhadas em emprestar o maior brilhantismo á festa com a qual vão soltar, para a cidade, o grito tonitroante das alegrias, na dissimulação dos desfarces e dos arteficios proprios desa época.

Mac Arthur chegou a Apkntaram

Eliminados 14 mil japoneses

QUARTEL GENERAL DE MAC ARTHUR, 25 (UP) — De William B. Dickinson — As forças norte-americanas estão em Apkntaram, nas imediações do grande grupo dos aerodromos que forma a base aerea de Clarck, situada a 48 milhas ao noroeste de Manila.

Todos os onze aerodromos, inclusive o forte de Batsburg está em iminencia de cair já que uma grande batalha parece ser cousa que está fora das cogitações dos niponicos. Os aerodromos de Bamban, na extremidade norte da base de Clark foi conquistado terça-feira pelas patrulhas mecanizadas que estão operando nas proximidades da sede da base, propriamente dita.

A progressão foi levada á efeito através do rio Bamban, onde se esperava que os japoneses oferecessem resistencia, o que permitiu a conquista de Mabalacat. No curso da investida foram dispersados o franco dos atiradores das pequenas patrulhas motorizadas do inimigo.

Antecipando-se as tropas de terra os aparelhos "liberators" iniciaram as operações destinadas a liquidar o forte de Corregidor que foi a ultima cena da sanguinolenta resistencia norte-americana na baia de Manila em 1942.

Mac Arthur revelou que suas forças de terra eliminaram dez japoneses para cada norte-americano perdido nos primeiros 15 dias da invasão de Luzon.

Indicou Mac Arthur, outrossim, que as baixas japonesas totalizaram cerca de 14 mil homens, compreendendo 8.449 mortos, 423 prisioneiros, e 7.200 feridos.

As perdas norte-americanas foram de 657 mortos, 187 desaparecidos e 2.301 feridos, num total de .... 3.145.

Substituiram os nomes das ruas

AACHEN, 25 (UP) — As autoridades locais decidiram substituir os nomes de seis ruas da cidade, restaurando-lhes antigos nomes.

Dessa forma foram eliminadas as denominações dadas pelo nazismo, tais com orst, Weesel, Hermann Goering.

Derrota total dos alemães

Os russos estão a 200 kms. de Berlim

Nos suburbios de Breslau--Recuaram os nazistas nas margens do Oder--Fuga na Prussia Oriental

MOSCOU, 25 (UP) — Os alemães recuaram toda a ala direita de sua linha da margem do Oder, no setor de Oppeln, facilitando, assim, a ocupação de todo o sueste da Silesia pelas forças do gal. Koniev.

A Silesia a rica zona mineria que forma um conjunto com as regiões de Kattowic na Polonia e de Morava-Ostrava, na Tchecoslovaquia. No grande centro mineiro de Gleiwitz os nazistas ainda parecem resistir, naturalmente, atendendo as ordens de Hitler que tambem mandou defender Breslau e a linha do Oder a qualquer custo.

As noticias difundidas de Berlim dizem que os "gauleiters" de Breslau ordenaram a evacuação de todas as mulheres e crianças, enquanto os homens capazes de manejar armas seriam empregados na defesa da cidade. Mas, essa evacuação está dificultando a remessa de reservas para a Capital da Baixa Silesia.

Pois todas as estradas a oeste de Breslau estão abarrotadas de fugitivos, o que impede a passagem dos transportes militares.

LONDRES, 25 (UP) — A propria radio de Berlim descreve, hoje, o tetrico espetaculo das filas interminaveis de civis alemães que fogem diante do avanço russo, especialmente, da Prussia Oriental.

Entre as localidades cuja ocupação foi noticiada na Prussia Oriental uma merece especial menção. E' Marienburg, a velha séde da Ordem dos Cavalheiros Teutonicos, que dali dirigiram a expansão germanica para o leste, em séculos passados.

Agora os teutões abandonaram em marcha acelerada o historico castelo, rumo ao oeste.

LONDRES, 25 (UP) — Tambem a travessia do Oder foi admitida pelo comentarista da D.N.B.

Segundo ele os russos transpuzeram o rio em Steinau, mas, os grupos de tanks que tinham chegado a outra margem foram aniquilados pouco depois.

MOSCOU, 25 (UP) — A emissora local informa o seguinte: "apenas duzentos e poucos quilometros separam os exércitos sovieticos de Berlim".

A referida difusora acrescentou: "os exércitos sovieticos marcham, inexoravelmente, rumo a oeste. Todas as barreiras levantadas do inimigo estão se desfazendo sob golpes.

A vitoria completa sobre o inimigo e a derrota total das hordas de Hitler estão proximas".

LONDRES, 25 (UP) — Segundo informa de Moscou para o "Exchange Telegraph" consta que o exército russo já está investindo contra os suburbios de Breslau.

Os atacantes defrontam-se, não só com desesperada resistencia inimiga como ademais com uma tremenda tempestade de neve que reduziu a visibilidade quasi a zero.

LONDRES, 25 (UP) — A emissora de Moscou transmitiu um trecho do editorial publicado no "Izvestia", o que indicou que as forças sovieticas em operações na zona sul da Prussia Oriental estão se aproximando, rapidamente, de Koenigsberg.



Suponho que você seja outro que quer tirar a tarde de folga para cometer o hari-kiri!

Lendo o O DIARIO V. S. terá a situação do mundo em suas mãos

Carnaval da Vitoria no "Carlos Gomes

Em prosseguimento aos festejos dedicados a REI MOMO, a comissão promotora dos bailes e vesperais que se realizam no Teatro Carlos Gomes, levará a efeito no proximo domingo, ás 15 horas, uma animada matinée dansante, naquela conhecida casa de diversões, a que denominou de "CARNAVAL DA VITORIA".

Como sempre tem acontecido, a referida vesperal deverá marcar o êxito e o entusiasmo das anteriores, não faltando uma bôa orquestra que executará os mais recentes "frevos" carnavalescos.

A comissão pede-nos para avisar aos frequentadores das festas do "Carlos Gomes" que a partir do proximo domingo as senhas serão acrescidas do "Imposto de Estatistica", ou seja mais Cr$ 1,50 além do preço marcado.

Agradecemos o convite que recebemos.

Bonus de Guerra
COMPRA-SE
Frei Miguelinho,
58 — 1° andar

Pé de Coluna

UM ESPETACULO DO "AUTA DE SOUZA"

O Gremio Draamtico "Auta de Souza" de Macaiba, acaba de marcar mais um belissimo tento no amadorismo teatral potiguar. Todos que tiveram oportunidade de assistir quinta-feira ultima na visinha cidade, "Feitiço" a linha peça de Oduvaldo Viana, são unanimes em afirmar que a representação foi um verdadeiro sucesso.

Todas as minudencias exigidas pelo consagrado teatrologo patricio para a sua comedia foram apresentadas pelos vitoriosos amadores macaibenses.

Agora, entrando em entendimentos com a Liga de Defesa Nacional e sob o patrocinio do Conjunto Teatral Potiguar promete-nos, o "Auta de Souza", uma reprise de "Feitiço" para o próximo 1º de fevereiro no Teatro Carlos Gomes "em beneficio do Expedicionario Brasileiro.

Terão assim, os amantes do bom teatro em nossa Capital, oportunidade de assistir uma bonita peça, mui bem representada e cuja renda destinar-se-á aos heroicos brasileiros que lutam na Italia.

ZE' FERNANDES

CABELOS BRANCOS

A BELEZA DA MULHER E A JUVENTUDE DO HOMEM, depende dos seus lindos cabelos e este se consegue usando o admiravel preparado Brilhantina "Rejuvenol". Com OITO DIAS DE USO, os cabelos brancos voltam a sua côr natural, adquirindo brilho e vigor. A BRILHANTINA "REJUVENOL", evita a quéda dos cabelos, extingue a caspa, sendo um óleo perfumado, regenerador, arôma suave e não uma tintura.

A' venda em dois tamanhos, nas farmacias, perfumarias e casa de armarinhos. Representantes:

Agente neste Estado
RUBENS MASSUD
Caixa Postal, 164
Natal - R. G. N.

FABRICA "REJUVENOL" — ELIAS PACHA & CIA. — 13 de Maio, 24 — Caixa Postal, 273 — Belem do Para — Brasil —

Familia que se retira vende: 1 refrigerador GE, 1 radio Philco (11 valvulas), 2 mobilias de quarto de criança, 1 mobilia pequena de sala de jantar, 1 cama de casal, 1 cama patente de criança, 1 grupo de 5 cadeiras de lona e 3 mesinhas, á Av. Hermes da Fonseca, 1323 — Tirol.

Pede-se a fineza de quem encontrou uma saia de sêda perdida no trecho compreendido entre a Rua Ulisses Caldas e o Grande Hotel a fineza de entrega-la na gerencia do Grande Hotel ou desta folha, onde será muito bem gratificado.

Terra da Liberdade

Por ZEDAR PERFEITO DA SILVA

Terminada a leitura do interessante livro de viagem aos Estados Unidos, da autoria do dr. Osvaldo R. Cabral, intitulado TERRA DA LIBERDADE, voltamos á primeira página para reler a apresentação do mesmo escrita pelo escritor Carlos Pereira da Costa. Francamente, se não fosse o entusiasmo pelo livro e o desejo de vê-lo difundido pelo Brasil, afora, como mais um traço de união entre o nosso e o povo americano, limitar-nos-iamos a subscrever as palavras tão inspiradas do apresentador.

Convidado pela Divisão de Relações Culturais do Departamento de Estado, o ilustre escritor catarinense viajou durante quase três meses pelos Estados Unidos, onde teve a oportunidade de visitar as grandes cidades, oficinas diversas de produção, universidades, museus, industria cinematografica e verificar o esplendor de suas belezas naturais. Manteve-se tambem em contacto com pessoas notaveis, como cientistas, escritores, médicos, professores, militares e artistas.

Todos aqueles que sentem tem a volupia de viajar, encontrarão no livro de Osvaldo Cabral uma magnifica compensação. Chega-se á ultima página ,com pesar. Todos os assuntos foram admiravelmente escolhidos. Mesmo quando passa, aqui e ali, a fazer estatistica, essa mesma tem o seu interesse, porque o autor sabe tirar partido dos numeros, e só os usa quando são de todo indispensaveis para realçar ainda mais a narrativa ou determinar exatamente fenômenos sociais importantes.

Se exerce a critica, não se deixa levar por sentimentalismo. Assim, ao tratar de arte moderna, não poupa nem Vila Lobos, na musica, nem Portinari, na pintura. E' sincero. Tendo a facilidade de apreciar, nos museus americanos, os originais das telas de Miguel Angelo, Van Dyck, Corot, Rembrant, Velasquez, Murilo Leonardo de Vinci, Rubens, Goyat, e ainda outras notabilidades, confessa "ter a impressão de que uns pandegos elogiam êstes mostrengos (trabalhos modernistas) porque vêm os outros dizer que são notáveis".

Conta-nos fatos interessantes sobre a psicologia do americano e os quadros que nos apresenta da vida organizada daquele povo são encantadores. Lá não se perde o contato com a natureza, mesmo em cidades como New York, onde a falta de espaço se apresenta como problema delicado.

E' verdade que, vez ou outra, os assuntos que explora, como a visita ás Cataracas do Niagara, são por demais sabidos. Mas o faz com tanta fluência, que se nos afigura algo novo. E o sabor folklorico com que descrever a lenda da "Maid of the Mist"?

Osvaldo Cabral escreveu um livro util .Além da agudeza com que soube escolher os temas, em quase todo o trabalho se sente o dedo do historiador, a penetração do professor ou o olho clinico do médico, para esclarecer acontecimentos do passado, explicar aquilo que toca a inteligencia ou diagnosticar estados doentios...

Outro fato importante. A viagem foi empreendida justamente neste periodo agudo de guerra, sendo-lhe possivel anotar muitas das atividades desenvolvidas naquele pais, para alcançar a vitória, inclusive o papel, papel extraordinario, desempenhado pelas mulheres, as quais, mesmo anteriormente, graças á sua educação e independencia economica, já gozavam de um modo peculiar e mais humano de viver!...

O Departamento de Estado, convidando homens da inteligencia e "good will" de Osvaldo Cabral para visitar o pais, lavrou um tento em nosso intercambio cultural. Achamos, tambem, que o livro em apreço tem força para influenciar o estreitamento dos laços de verdadeira fraternidade inter-americana, e por isso seria conveniente cogitar-se da sua tradução para o espanhol e inglês.

Ler TERRA DA LIBERDADE é quase viajar aos Estados Unidos. Osvaldo Cabral apresenta-nos, com o seu todo pessoal, um livro em que a grande nação irmã se sobressai nos seus mais variados aspectos e mostra o seu estilo irreverente, no qual, a verve, o panteimo, os chistes, o lirismo têm lugar destacado.

Rio, 6 - 1 - 45.

DOS JORNAIS

TOQUE DE CLARIM

O clarim está soando, sim. Mas não é chamando para as loucuras carnavalescas. E' para lembrar que precisamos enviar mais soldados para a nossa brilhante, heroica e garbosa FEB.

Estamos numa vigilia sagrada. Os foliões querem perturbar a grandeza augusta do momento. O Brasil cristão e varonil tem-lhes desprezo. Tem dó de sua infelicidade, em não quererem compreender a seriedade dos dias que passam. Em não terem um coração que pulse para a grandeza do Brasil.

Da "A Ordem" de ontem.

TOSSES? BRONQUITES VINHO CREOSOTADO

AVISO

A Escola Industrial de Natal, declara a quem interessar, que estão abertas as matriculas da E.I.M. n. 271, devendo o interessado dirigir-se á portaria daquele estabelecimento, durante o expediente de 8 hs. ás 11 horas.

CARNAVAL!!! CARNAVAL!!!

Foliões, Alerta!!!

O Maior Estoque de Lança-Perfumes

"RODOURO" e "RIGOLETO"

CONFETES e SERPENTINAS

Acaba de receber o

"ARMAZEM NATAL"

que vai distribuir

a preços excepcionais, dando desconto extra aos revendedores

Av. Rio Branco, 565 - Fone 1.210

Sociedade

ANIVERSARIOS

HOJE

Senhores

Jornalista Luiz Maranhão Filho — Assinala a data que hoje decorre o aniversario natalicio do jornalista Luiz Maranhão Filho, Chefe da Secção de Propaganda, Radio Difusão, Diversões Publicas e Turismo do DEIP e 1º secretario da Associação Norte-riograndense de Imprensa.

O ilustre conterraneo que no desempenho das obrigações de seu cargo se ha autenticado como um zeloso e vigilante auxiliar do Governo do Estado, já tendo exercido o lugar de Secretario da "A Republica", desfruta entre os seus colegas de trabalho de grande simpatias, e por isso receberá as manifestações de todos quanto admiram-lhe as qualidades de espirito de que é portador, as quais nos associamos cordialmente.

— Transcorre hoje o aniversario natalicio do sr. Paulo Botelho, funcionario de classe da Estrada de Ferro Central do Rio Grande do Norte.

Senhoras

A data de hoje regista o aniversario natalicio da sra. Lizete Meiróz Grilo, esposa do sr. Joaquim Meiróz Grilo e funcionaria da sub-diretoria de Cooperativas do Departamento da Agricultura.

— Festeja nesta data o seu aniversario natalicio a sra. Ernestina Rodigues, esposa do sr. Francisco Rodrigues, funcionario da Estrada de Ferro Central do Rio Grande do Norte.

Jovens

O jovem Marcelo Fernandes de Oliveira, filho do dez. Sebastião Fernandes de Oliveira, já falecido, assiste nesta data o transcurso de sua festa aniversaria.

Senhoritas

Deflue hoje a data aniversaria da srta. Iracema de Oliveira, filha do sr. Manuel Sebastião de Oliveira, mecanico da firma Fernandes & Cia. Ltda. desta praça.

NASCIMENTOS

O lar do sr. Aldair Vilar e de sua esposa d. Bernardete Vilar, está em festa, motivada pelo nascimento de seu filho Roberto Etienne, ocorrido ontem, nesta capital.

VIAJANTES

Procedente de Patu', onde exerce as funções de Prefeito Municipal, encontra-se desde ha dias nesta cidade, o tte. cel. Joaquim de Moura.

O brioso militar que permanecerá ainda nesta capital tratando de negocios referentes as funções de seu cargo, regressará por estes dias á séde daquele municipio, afim de continuar as suas atividades administrativas.

VISITAS

Em visita a nossa redação, demorou-se, hoje, em cordial palestra o sr. Celso Meireles, socio da Destilaria "Poti", desta praça.

ENFERMOS

Acha-se acomado o dr. Meiróz Grilo, residente na prospera cidade de Goianinha.

Inumeras visitas tem recebido aquele integro magistrado, cujo estado de saude é bastante delicado.

O simbolo do militarismo prussiano cái em poder dos russos

Um dos detalhes mais sensacionais e expressivos da grande ofensiva, das forças soviéticas, foi a quéda da fortaleza "junker" de Tanneberg, na Prussia Oriental, em poder dos exércitos do General Koniev. Tanneberg, nos compendios militares germanicos, era um simbolo da maior significação para a mistica nazista. Grande parte do orgulho e da arrogancia do exército alemão se estratificara naquela área onde, na Grande-Guerra de 1914, von Hindenburg derrotara as forças imperiais russas. Em Tannerber, os alemães ergueram gigantesco monumento a Hindenburg, e todos os anos ali se realizavam faustosas solenidades nas quais se apregoava, incansavelmente, a superioridade guerreira dos germanicos sobre todos os povos da terra.

Hoje, em poder das forças vitoriosas sovieticas, Tannerberg não passa de uma pobre fortaleza ocupada, de mais um marco no caminho que conduz os russos a Berlim. Destroçados, os alemães vêm Tanneberg como um fantasma da sua antiga arrogancia. Para todos os que, no Reich, acreditavam na invencibilidade de Hitler e dos seus comparsas, a queda de Tanneberg é o sinal do fracasso definitivo, da derrota completa. Nenhum alemão é capaz de ignorar que, em Tanneberg, morreram as ultimas esperanças. A conquista do simbolo da fôrça alemã, repercute, em todo o Reich, como um triste preságio do epilógo da Alemanha nazista.

Lendo o O DIARIO V. S. terá a situação do mundo em suas mãos

Oportunidades

CASA — Precisa-se, no bairro de Petropolis, de preferência com frente para a Praça Pedro Velho.

Resposta a êste jornal.

VENDE-SE ou permuta-se 1 casa com otimos comodos á rua Henrique Camara nº 290, no bairro do Alecrim.

A tratar á rua Amaro Barreto, 1408 com Antonio Gomes da Costa.

CHEVROLET 40 — Vende-se um, em ótimas condições, com placa de aluguel e cota de gasolina. Facilita-se o pagamento. Informações com o sr. Romulo Wanderley

AULAS DE INGLÊS E CURSO DE ADMISSÃO

Ensina-se Inglês e prepara-se alunos aos cursos de admissão, ginasial, comercial, aceitando-se tambem alunos do curso primario.

Tratar á av. Rio Branco, 710.

Avançam os britanicos

FRENTE ORIENTAL, 24 (UP) — As forças britanicas conquistaram Aphoven, Scheifendhl e Straten.

No flanco esquerdo conquistaram Maasbracht e Brachterbeek.

Noticiario do País

pela AGENCIA NACIONAL

Representará o Estado

MANAUS, 25 (A.N.) — O interventor federal assinou um ato designando o médico Moacir Bezerra para representar o Amazonas no Primeiro Congresso Médico-Social Brasileiro, a realizar-se em São Paulo em março vindouro.

A inauguração da estatua do Duque de Caxias

S. LUIZ, 25 — Mais de vinte mil pessôas assistiram á inauguração da estatuia do Duque de Caxias, nesta capital, no alto da colina situada defronte ao quartel do 24º Batalhão de Caçadores. Inumeros veiculos foram empregados no transporte do povo maranhense para assistir aquela solenidade.

Temporal

FORTALEZA, 25 — Terrivel chuva desabou, sobre esta cidade, interrompendo toda e qualquer ligação telefônica, impedindo o tráfego e causando serios prejuizos á população.

Reparos no Trianon Noticias de Campos

CAMPOS, 25 — Está passando por uma radical reforma o Teatro Trianon, um dos melhores do Estado.

Tradicionais festejos

BAIA, 25 (A.N.) — Prosseguem animadamente os tradicionais festejos em homenagem á Santana no arrabalde de Rio Vermelho, desta capital. No próximo domingo, dia 28, as ruas do bairro serão percorridas pelo "Bando Anunciador", composto de carros alegóricos conduzindo senhoritas trajadas a carater. A comissão das festas conta com o apoio irrestrito do prefeito municipal.

Novo prefeito

J. PESSOA, 25 (A.N.) — O sr. Vasco Tolêdo foi nomeado prefeito do municipio de Monteiro, neste Estado.

Proibida a saida arroz

S. PAULO, 25 — A Comissão de Abastecimento do Estado decidiu proibir a saida do arroz de São Paulo, afim de ser verificada a quantidade existente daquele produto nesta capital. Tal medida tem carater provisorio, não constituindo nenhum perigo para os exportadores ou importadores de arroz. Depois dos estudos que serão realizados em torno da produção, serão aplicadas varias providencias afim de facilitar a orizicultura.

Melhoramento em Santa Rita

S. PAULO, 25 (A.N.) — O interventor Fernando Costa visitou, ontem, a cidade de Santa Rita, inaugurando importantes melhoramentos, entre os quais o marco inicial da estrada de rodagem que ligará Santa Rita a Santa Rosa, e lançando a pedra fundamental do Sanatorio-Colonia, para tuberculosos, o maior, no gênero, do Estado.

Procissão

FLORIANOPOLIS, 25 (A.N.) — Realizou-se, nesta capital, a procissão de São Sebastião, festividade que tradicionalmente atrai numerosos fiéis dentre as populações dos arredores da capital e dos municipios vizinhos.

ATENÇÃO

A "Livraria e Papelaria INTERNACIONAL" Avenida Tavares de Lira, 43 (junto ao Cartório), avisa ao Comércio em geral que tem á venda o NOVO MODÉLO DE GUIA DE PEDIDO DE REGISTRO DE PATENTE para a Alfandega de Natal

Hermilio Toscano de Brito

Representações nacionais e estrangeiras e conta propria

SERVIÇOS ESPECIALIZADO DE TRANSPORTES

Depositário de madeiras, canos galvanisados, ferro, arame liso, pregos oleo de linhaça, manilhas de barro, cimento, etc.

Rua Duque de Caxias, 56 — Fone 1287 — Teleg. "HOLIMERN" — Cx. postal, 128

NATAL — RIO GRANDE DO NORTE

SERRARIA CENTRAL

Estoque permanente de madeiras do norte, sul, e das matas do Estado — Materiais para construção

Rua Cel Bonifacio, 188 — Fone 1328 — Natal — Rio Grande do Norte

"AGENCIA UNIVERSAL"

PEÇAS, FORD, CHEVROLET, PLYMOUTH, DODGE, INTERNATIONAL

ACCESSORIOS PARA AUTO E CAMINHÕES — MATERIAL PARA BICICLETAS

TINTAS, FITAS DE FREIOS, OLEOS, GRAXAS PARA POLIMENTOS, ENCERADOS, MOLAS, PNEUS e CAMARAS DE AR ETC.

UNICOS DISTRIBUIDORES PARA TODO O ESTADO, DAS AFAMADAS BATERIAS PREST-OLITH — GARANTIDAS

Pelos menores preços da praça

Avenida Tavares de Lira, 34

End. Teleg. "AUTO" Cx. Postal, 178

— NATAL —

Serraria Arcantil Ltda.

RUA MIPIBU', 676 — NATAL

FONE 1.503

Grandes estoques de madeiras de todos os tipos, tamanhos e qualidades

Contráta qualquer tipo de cobertas

Secção especializada para fabricação de

Moveis e Esquadrías

ENTRE LIEGE E NAMUR

Copyright by PRESS INFORMATION
(Exclusivo para o O DIARIO no Rio Grande do Norte)

LONDRES, por VÉRITAS, Serviço Cabográfico do Press Information Service — A grande batalha em frente ás cidades de Liege e Namur tomou aspecto decisivo no inicio do ano. Os aliados conseguiram deter o primeiro avanço das colunas blindadas de Rundstedt e enquanto a luta vai e vem, contornando o saliente estabelecido, ambas as partes parecem reagrupar suas forças, planejando um golpe de proporções maiores. Nem uma nem outra retem a iniciativa. Os aliados conseguiram sobreviver a duas semanas tremendamente perigosas sem sofrer consequencias desastrosas mas á custa de graves perdas. O inimigio, por seu lado ficou privado da realização das suas maiores esperanças, a de separar as forças antagonistas pelo avanço alem do rio Mosa e apenas conseguiu diminuir a pressão ao longo de toda a frente.

Depois de um verão repleto das mais brilhantes vitórias ao lado de decepções e de ansiedades os povos aliados foram despertados por essa reviravolta inesperada. E sua reação foi veemente ante o silencio que se vinha observando na frente ocidental. Para julgarmos o presente acertadamente, devemos, pois, corrigir o nosso juizo quanto aos acontecimentos do passado.

Quando as vitórias da Normandia levaram os exércitos vitiriosos aliados até a Holanda e através da fronteira germanica, o inimigo perdeu um milhão de homens e incalculáveis quantidades em material e equipamento. Seu exercito ocidental ficou reduzido a remanescentes derrotados em fuga para o Reno e sem proteção contra a aviação anglo-americana que o martelava sem cessar. Tudo parecia indicar ser possivel as forças aliadas penetrar fundo em territorio do Reich antes que o adversário tivesse tempo para se retazer do abalo sofrido. Mas o inimigo dispunha, a retaguarda de uma formidavel barreira de montanhas e concreto onde poderia ganhar tempo e força. Por outro lado as linhas de comunicações através da França eram por demais compridas para suprir o exército com as enormes quantidades de munições e combustiveis requeridas no momento. Uma pausa para acumular reservas se fazia mister. Mesmo assim havia ainda a possibilidade de flanquear a defesa germanica pelo norte.

Essa oportunidade foi aproveitada nas operações das tropas transportadas pelo ar em meados de setembro, que, embora apoderando-se de três importantes linhas fluviais, não conseguiram manter a cabeça de ponte em Arnhem. Se isto tivesse acontecido, as forças aliadas teriam penetrado no Ruhr, atras da Renania, o que teria transformado toda a situação no ocidente. As concentrações poderosas nazistas naquela regiao não permitiram que o plano se realizasse em toda a sua extensão. As tropas aliadas tinham, antes de tudo, que manter aberto o corredor entre Eindhoven e Nijmegem e auxiliar na medida do possivel as unidades presas em Arnhem. Parece que as forças inimigas foram subestimadas naquela época o que se refletiu nos acontecimentos futuros. Rommel tinha jogado sua cartada fatidica na Normandia provocando um desastre sem limites. O marechal Gerd von Rundstedt assumiu novamente o comando.

Acredita-se, geralmente, que Rundstedt pretendia retirar-se para dentro do território gaulês e lançar em momento oportuno uma contra-ofensiva atacando os flancos aliados e ameaçando as linhas de suprimento que ainda estavam na fase de organização. Novamente empossado do comando (com o afastamento temporário de Hitler em seu favor) o cabo de guerra alemão se esforçou em ganhar tempo necessário para tomar folego, antes de realizar seus planos. Enquanto os aliados organizavam seu serviço de suprimento, Rundstedt e Himmler criavam um novo exercito. Acreditavam — o que não parece absurdo — que tropas com pouco treino e de fisico mediocre podiam desde que possuissem armas modernas auxiliadas ainda pelas chuvas outonais que impediam a ação da aviação aliada em sua plenitude, manter com eficiencia, posições poderosamente fortificadas.

Por trás deste véu de emergência o comando alemão organizava outras unidades capazes de empreender operações ofensivas de guerra movel. As divisoes Panzer e os remanescentes dos combatentes veteranos foram reequipados e reconstituidos sob suas antigas designações. Para que os allados pudessem reter um assalto em massa na muralha ocidental, teriam que poder utilizar-se do porto de Antuérpia. Mas o 15º exército alemão defendia a todo transe o terreno pantanoso em redor do estuário do Escalda. Certas observações de comentaristas militares nazistas indicam que o inimigo calculava privar os aliados por muito tempo ainda da posse do grande porto belga. Mesmo assim, foi sómente após lutas árduas nas diversas ilhas e da conquista do saliente Eindhoven-Nimegem, que o estuário foi aberto aos aliados em fins de novembro. Duas semanas mais tarde o comando aliado iniciou sua ofensiva geral contra a muralha ocidental de Aachen até a fronteira suiça.

Há dois meios de perfurar um cinto defensivo poderosamente defendido. Ou concentrar forças numericamente superiores num ponto onde a fratura é especialmente desejavel e viavel, ou aplicar uma pressão constante e igual ao longo de toda a linha, comprimindo as forças inimigas, até que sua resistência chegue ao ponto de ceder. Uma vez conseguido isto, todas as reservas adversárias estão empenhadas na luta e o exército atacante póde penetrar pela brecha aberta, e assenhorar-se da situação.

O primeiro dos dois métodos é o mais seguro, o segundo depende da habilidade do atacante de manter uma pressão tão equilibrada em toda a frente que o inimigo se veja forçado a recorrer ás suas reservas. Se o defensor puder manter-se sem sacrificar nenhuma posição conservando ainda suas reservas intactas na retarguarda, a dispersão das forças adversárias poderá até lhe fornecer a oportunidade de desferir um contra-golpe.

Rundstedt estava decidido a evitar a todo transe o emprego das suas reservas na defesa estática. Depois da retirada no Mass, inferior na Holanda, estabelecera uma barreira dágua formidável entre suas forças e as de Montgomery e seu 21º grupo de exército. Os nazistas no norte estavam protegidos pela transformação da Holanda em território pantanoso e alagado e nessas condições Rundstedt pôde naturalmente retirar grande parte das suas tropas do setor norte, onde tinham participado da batalha do estuário do Escalda. Isto lhe permitiu concentrar-se na área de Colônia reunindo reservas, em sua maioria, de divisões Panzer. Iniciou-se então a defesa de Colônia pelas forços de Rundstedt.

(Continua)

Certidão de Idade

Na redação deste jornal encontra-se uma certidão de idade pertencente a Manoel Cunegundes da Silva.

INDICADOR PROFISSIONAL

MEDICOS

Dr. Milton Ribeiro Dantas
MEDICO ESPECIALISTA
Doenças dos pulmões, Brenquios e Pleuras
Pneumotorace Artificial
RAIO X
no consultorio e em domicilio
CONSULTORIO: Rua Ulisses Caldas, 86 - 1º andar
FONE, 1249
RESIDENCIA: Av. Prudente de Morais, 288 — FONE, 1287

Dr. Etelvino Cunha
(Curso de aperfeiçoamento no Rio de Janeiro e São Paulo)
Assistente de Hospital Miguel Couto
DOENÇAS DE SENHORAS — PARTOS
Ondas ultra-curtas, Bisturi Eletrico, Eletrocoagulação, etc
CONSULTORIO: Rua Cel. Bonifacio, 222 (Ribeira) Das 15 ás 18 horas — FONE 1063
RESIDENCIA: Praça André de Albuquerque, 534 — FONE, 1275

Tratamento e operações das doenças dos OUVIDOS, NARIZ E GARGANTA
Dr. Cleodon Tavares
Auxiliar técnico e ex-assistente interino da Cadeira de Oto-rino-laringologia da FACULDADE DE MEDICINA DO RECIFE e assistente do HOSPITAL PEDRO II, (Recife)
Consultas das 15 ás 18 horas
Consult. Dr. Barata, 333-1º
Res.: Vol. da Patria, 625

Dr. Manoel Vitorino
ESPECIALISTA
DOENÇAS DO SISTEMA URINARIO
(ambos os sexos)
Doenças de sistema genital masculino
OPERAÇÕES
Doenças venereas em geral
Consultorio: Rua Coronel Bonifacio nº 223 — Natal
Telefone 1923

Dr. Anibal Medina de Azevedo
Diplomado pelo "Instituto Oswaldo Cruz" (Manguinhos)
ALERGIA
Diagnostico e tratamento das doenças alérgicas (Asma, coliles, enxaquecas, dermatéses, etc.
ANALISES CLINICAS
Exames de Urina, Sangue, Fézes, Pus, etc.
Av. Rio Branco nº 640
das 15 em diante

Joana da Rocha Lima
PARTEIRA
Diplomada pela Faculdade de Medicina do Rio de Janeiro
Ex-assistente do Hospital Pro-Matre e Maternidade Escola
Residencia: Av. Rio Branco, 317 — Natal

Dr. Olavo Montenegro
Curso de aperfeiçoamento no Rio de Janeiro
CLINICA MEDICA E PEDIATRICA — DOENÇAS DA NUTRIÇAO E GLANDULAS ENDOCRINAS OBESIDADE, MAGRESA, DIABETES, REUMATISMO
Regimens alimentares
Consultas das 15 ás 18 horas
Consultorio: Rua Cel. Bonifacio, 222 - Tel. 1082
Res.: Av. Deodoro, 638 — Tel. 1718

HEMORROIDAS
CURA RADICAL
Sem operação e sem dor — Doenças Ano-Retais e do tratamento dos estreitamentos do réto pelas dilatações distermicas
PARTOS
Dr. L. Bandeira de Melo
ESPECIALISTA
CONSULTORIO: Praça Augusto Severo, 259 . 1º andar — Salas 8 e 9
Expediente: de 2 ás 5 diariamente
RESIDENCIA: Rua João Pessoa, 154

GABINETE MEDICO DENTARIO
Dra. Aliete Roselli
CLINICA MEDICA E GINECOLOGICA
Consultas: 9 ás 11 e 13 ás 16
Odete Roselli
CIRURGIA-DENTISTA
Consultas: 8 ás 11 e 13 ás 18
Telefone 1161
Av. Rio Branco, 287

Dr. Gonçalo-Mendo Vidal
CLINICA VETERINARIA
Residencia: Ferreira Chaves nº 127
Edificio Fernando Costa das 12 ás 17 horas, sabado das 8 ás 12 horas
Pensão Natal: das 7 ás 12 e das 17 ás 20 horas

Dr. Alvaro Vieira
Chefe de Clinica Cirurgica do "Hospital M. Couto"
Cirurgia Geral Doenças de Senhoras — Eletricidade Médica
Eletro-coagulação — Ondas Curtas — Bisturi Eletrico
Consultorio: Av. Duque de Caxias — 174 Fone, 1284
Horario: Das 14 horas em diante
Residencia: Av. Getulio Vargas — 750 Fone: 1423

Dr. Creso Bezerra
CHEFE DO SERVIÇO DE CLINICA MEDICA DA POLICLINICA
Clinica médica de adulto
Clinica especializada de Aparelho Digestivo
CONSULTORIO
Av. Rio Branco, 669 — 1º
Horario — 14 ás 16
Residencia — Rua da Conceição, 621 — Fone, 1354

"O DIARIO"
é o jornal de maior VENDA AVULSA da Capital

Advogados

Garibaldi Tinôco e Djalma Aranha Marinho
ADVOGADOS
Esplanada Silva Jardim "Edificio Elder"
Ribeira
Telefone, 1570 — Natal

Manoel Varela D'Albuquerque
ADVOGADO
NATAL
Avenida Duque de Caxias (antiga Sachet, 151)
Andar terreo

Gil Soares de Araujo
ADVOGADO
Escritorio e residencia: Rua Camboim, 752
NATAL

Bel. Vicente de Sousa
ADVOGADO
da Ordem dos Advogados
Causas civeis, criminais e Trabalhistas
Rua Fonseca e Silva, 1165
Alecrim — Natal

O DIARIO
(VESPERTINO)

(Responsabilidade da Empresa "O DIARIO" Ltda.)

EXPEDIENTE
Secretario: Djalma Maranhão
Gerente: Durval Paiva Fº
(SÉDE)
Redação, Gerencia e Oficinas
Rua Frei Miguelinho, 129
TELEFONE 1.205
Natal—Rio Grande do Norte
HORARIO:
De 7 ás 11 e de 13 ás 17

ASSINATURAS
ANO ..... Cr$ 70,00
SEMESTRE ..... Cr$ 40,00
Anuncios e Publicações
Tabela na Gerencia

VENDA AVULSA
Numero do dia .... Cr$ 0,40
Numero atrasado .. Cr$ 0,60

NOTA — Só publicamos colaborações solicitadas

CONSTRUT.

Joaquim Vitor de Holanda
CONSTRUTOR
Prov. nº 25 — F
Registrado no Conselho de Engenharia e Arquitetura
Construções e reconstruções — Estuques e revestimentos de fachadas — Postes e manilhas de concreto para beiras — Bancos para jardins
Deposito e Escritorio: Rua do Sul, 283 — Natal

Plantão de Farmacia

Hoje — NATAL

As necessidades da guerra adiam indefinidamente o aumento da produção de artigos civis nos Estados Unidos

(Serviço de Informações do Hemisfério)

WASHINTON, janeiro — (S.I.H. - 242) — A reconversão na industria dos Estados Unidos para a produção de artigos civis, foi agora adiada indefinidamente, até segunda ordem. Esta decisão foi imposta por um subito e intenso aumento nas necessidades de material bélico.

A ofensiva alemã na frente ocidental européia, de acordo com o sr. J. A. Krug, presidente da Junta de Produção de Guerra, forçou a reconversão industrial a um recuo de um ano — talvez mais longo ainda — e veio acrescer os programas de abastecimento e equipamento militar, a ponto de tornar obrigatória a manutenção de uma economia militar vastamente ampliada, nos Estados Unidos, capaz de acompanhar o ritmo da batalha no Reno.

A produção de artigos civis, acentuou o sr. Krug, será restringida por tempo indefinido. A suspensão de 90 dias, relativa á primeira fase da reconversão, conforme a ordem do sr. James F. Byrnes, diretor da Mobilização de Guerra, prosseguirá alem de março de 1945.

"O general Eisenhower fez todo o possivel para irromper atravez da muralha ocidental", declarou o sr. Krug. "Se pudesse ter feito isto prontamente, as munições que tinhamos sob encomenda teriam sido suficientes. Agora, para salvaguarda contra o que há de vir, afóra o que já aconteceu, precisamos estar prontos a ferir a espécie de guerra em que nos temos empenhados nos ultimos meses, por mais um ano ou por mais tempo ainda".

A situação do aprovisionamento do exercito foi descrita como critica. As entregas já feitas á frente ocidental estiveram em risco de perda total. A seriedade da mudança da situação militar na Europa pode ser verificada pela necessidade de incentivar o programa de produção aeronáutica em 1945, com o aumento da produção de.... 75.610 aviões para 78.227. A produção de pequenas armas deve ser duplicada. As instalações para o fabrico de munição de morteiros exigem uma expansão no valor de cerca de US$ 500.000.000. A produção de granadas de 155 mm. será triplicada. A polvora sem fumaça e produtos quimicos tais como fenol e ácido nitrico serão objetos de intensa procura, e provavelmente, seus programas de produção serão ampliados.

Os controles sobre a mão de obra serão mais rigorosos. Espera-se que a recente revisão nos regulamentos contribua para o preenchimento das outras atividades. Se ficar comprovado que os controles atuais são insuficientes, a Junta de Produção de Guerra e a Comissão do Potencial Humano de Guerra hão de elaborar mais rigida regulamentação da mão de obra disponivel.

As exigências civis no mercado foram fixadas sobre a base do consumo durante o ultimo trimestre de 1944. Não serão permitidos aumentos nos programas de produção civil, a menos que a escassês esteja impondo privações fisicas em certas áreas. As matérias primas, em virtude das maiores exigências das forças armadas ,serão parcamente disponiveis. E, exigências militares hão de repercutir praticamente em todos os terrenos da industria. Tecidos, aço, cobre, polpa de madeira e papel, couro para produção de mais calçados militares, produtos quimicos, óleos, caminhões e pneumáticos, e equipamento ferroviário — contam-se entre as utilidades necesárias tanto para consumidores civis como para militares, mas, a alta percentagem destinada ás frentes de guerra compelirá os civis dos Estados Unidos a se contentarem com escassos suprimentos, ou mesmo sem coisa alguma.

CONCURSOS PARA O BANCO DO BRASIL E DO D.A.S.P.

José Ferreira Filho

Leciona Português, Preparando candidatos para habilitação ao Artigo 91. Cursos: Primário, Ginasial e Colegial, Gramática Historica e literatura. Informações pelo tel 11-45

COMPRAM-SE

Obrigações de Guerra
(TITULOS E RECIBOS DA ALFANDEGA E COLETORIAS FEDERAIS DE 1943 E 1944)
Informações com Raimundo Pinheiro
Rua Dr. Barata — 219

AGUARDENTE
"OLHO D'AGUA"
(Examinada e Aprovada pelo Laboratorio Bromatologico do Rio de Janeiro)
Saboroso Aperitivo para o mais exigente paladar
Peça Sempre — OLHO D'AGUA
Fabricada e Engarrafada por
JOÃO BERCKMANS DANTAS

NOTA CARIOCA

VERDES EM CENA

de VITOR DO ESPIRITO SANTO

(Copyright da PRESS PARGA)

(Exclusivo para o O DIARIO no Rio Grande do Norte)

RIO, (Press Parga) — Eu estava dirigindo o ESTADO DA BAIA, orgão dos "Diarios Associados", quando o governador Juracy Magalhães descobriu uma conspiração integralista, cuja finalidade era irromper no grande Estado para derrubar o seu benemerito governo e estender-se depois para o resto do país. A polícia baiana coligiu farta documentação, pela qual numerosos eram os integralistas implicados na intentona. Entre eles dois nomes figuravam salientemente: um o chefe do movimento, engenheiro Joaquim de Araujo e outro que se fazia notar pelo seu espalhafato, Renato Azevedo.

Tempos depois novamente esses nomes entravam em foco.

Araujo Lima, por um acordão do Tribunal de Segurança Nacional, no qual se estranhava que elemento sub metido a processo naquela corte estivesse á frente de cargo publico federal. Logo depois da publicação dessa decisão, Araujo Lima era elevado ao cargo de diretor da Estrada de Ferro Madeira Mamoré.

Renato de Azevedo voltou a ter o seu nome no cartaz quando o governo baiano do sr. Landulfo Alves o demitiu do cargo estadual que ele ocupava e proibiu a sua entrada no aeroporto de Salvador, por se ter tornado suspeito, dadas as suas atitudes.

Pois Renato Azevedo é agora visto na direção de jeeps das Forças Armadas e, segundo fui informado, está abiscoitando gordas propinas de um cargo na Estrada de Ferro Madeira Mamoré, dirigida pelo companheiro de intentona verde.

E durma-se com um barulho desse...

Representações Nacionais e Estrangeiras
Comissões-Consignações-Conta Propria

Seguros
Publicidade

Paiva & Freire, Ltda.

AVEIA QUAKER OATS — AVEIA DE FAMA MUNDIAL
MOREIRA & IRMÃO — TUDO PARA AUTOMOVEL — TINTAS INDUSTRIAIS
LABORATORIO PANDORAGAL, LTDA. — DEPURATIVO "PANDORAGAL" E XAROPE JUARUCU'"
J. C. ARAUJO & CIA. — TUDO PARA CINEMA, LIXAS, MOVEIS, ETC.
FABRICA DE TINTAS IRAN, LTDA. — TINTAS, ESMALTES E VERNIZES PARA TODOS OS FINS.
MAURELIO CHIORBOLI — MAGNESIA "SÃO PELEGRINO" E ARTIGOS CIRURGICOS.
CHARLES LORILLEAUX & FILHOS — TINTAS DIVERSAS PARA IMPRESSÃO.
"ELCO" — MATERIAL ELETRICO - ESTERILIZADORES - FERROS DE ENGOMAR — TORRADORES DE PÃO, ETC.
"CORANIL" — O MELHOR CORANTE DO BRASIL.
RABAY & CIA. colchas, toalhas, rendas blusas, vestidos, ternos, finissimos artigos do Ceará, trabalhados á mão.
ELIAS & CIA. — Perfumarias em geral.
VVA. SABINO PINHO & CIA. — "Farroz", "Farinha das Mercês" e homeopatia em globulas e em tintura.

E uma dezena de produtos garantidos á disposição dos srs. comerciantes e industriais deste Estado!

Av. Duque de Caxias, 106--1°. and.-Sala 4
(Edif. do Banco do Povo)
End. Teleg. "REIERVA"--Cx. Postal, 171

NATAL
RIO G. DO NORTE

Escritorio Comercial de Compras e Informações
DE
LOURIVAL PEREIRA
Parque D. Pedro II, 306 — Sala 12
SÃO PAULO — (BRASIL)
Dispondo de pessoal habilitado e competente, encarrega-se de qualquer assunto comercial referente a compras, como sejam: máquinas para industria, lavoura, motores, peças e acessórios, instrumentos de cirurgia, instalação para dentistas, etc. etc. Tambem encarrega-se de fornecer cotações e informações detalhadas sôbre qualquer mercadoria na Praça de S. Paulo
Tratar nesta capital com
LOURIVAL PEREIRA
Av. Tavares de Lira, 36 — Caixa postal, 91
Fone 1542
NATAL — RIO GRANDE DO NORTE

A conferencia do Grande Trio

LONDRES, 24 (UP) — Relevela-se que Churchill e Eden partirão para a Conferencia do Grande Trio com o maior corpo de assessores politicos, economicos e militares, já acompanhados nas reuniões dessa natureza, e se soube que muitos funcionarios da "White Sall" partirão secretamente para o local da Conferencia.

Os ingleses acreditam que a mesma será a maior e mais demorada de todas já realizadas.

Em virtude da ofensiva russa não se acredita que Stalin se transfira para muito longe, de Moscou. O local da reunião, somente será revelado depois que os leaders aliados estiverem de regresso as suas capitais.

Para obter a luz do dia durante a noite
Kerosene
"AURORA"
SHELL
Distribuidores Caubi
Barroca
Rua Campos Pinto, 531 — Recas.

O Estudante Potiguar

ISAMAEL RAMOS DAS NEVES

Ao estudante cabe uma tarefa importantissima, nesse momento em que a Nação Brasileira, enfrentando todas as dificuldades, vence o nazismo no desenrolar da luta.

O futuro da Pátria depende de nós estudantes, porque naveremos de constituir amanhã o orgulho de nossa nacionalidade, imitando o mesmo ardor daqueles, que nos campos de batalha, que desbravando os srtões, que entre as massas populares preparando o espirito do povo para as grandes jornadas, que até mesmo nos laboratorios estudando, souberam escrever e gravar na Historia de Sua Terra, com o seu sangue, com o seu suor, e com a sua inteligencia, o nome glorioso de sua Pátria.

Em muitas capitais do Brasil os estudantes têm procurado, por todos os meios, engrandecer o seu torrão, quer na imprensa, quer no rádio, em qualquer ponto, êle demonstra sua atividade, empregando-se numa tarefa, contanto que esteja trabalhando pelo progresso do Brasil, contanto que esteja preparando um melhor futuro para sua terra, contanto que esteja se esforçando para deixar gravado o seu nome para orgulho de outras gerações, mas, infelizmente, o estudante potiguar não procede assim, ao invés, no lugar de está organizando campanhas, escrevendo artigos nos jornais, convocando reuniões, aderindo ás iniciativas para o bem do nosso desenvolvimento e animando uns aos outros a lutar cada vez mais em prol do engrandecimento da Pátria, não vivem constantemente pelos cafes, pelas avenidas, pelos bancos dos jardins, como um grupo de verdadeiros parasitas. Não póde ser assim, meia duzia de estudantes representam, muito mal, a U.N.R.E.

Existe um paradeiro para isso, todos precisam estar unidos, para serem fortes.

O estudante potiguar não poderá ser considerado um filho inutil á Pátria, êle precisa ser acima de tudo um orgulho da Historia e um valor da raça.

O dever do estudante é o de, cada vez mais, levar avante o nome e a glória do Brasil, sempre defendendo os mesmos direitos, a justiça e a liberdade, para que o nosso orgulho e a nossa galhardia de Nação Livre não desapareçam jamais na Historia da Humanidade.

E, para isso, convido todos os estudantes a se unirem e a batalharem, todos, pelo mesmo fim, porque só assim poderemos ter uma pátria, onde a liberdade esteja segura e os seus filhos possam sentir-se mais orgulhosos.

A classe estudantina potiguar está quasi prevalecida de que não tem o dever de trabalhar pela sua terra, e, sim, o de viver completamente entregue aos vicios e ás outras miserias humanas.

Pobres estudantes, que não olhais o futuro e que não reconheceis a Pátria com o mesmo carinho de Tiradentes, de Felipe Camarão, de Frei Caneca, de José Bonifacio, e de muitos outros que reconheceu.

O vosso caminho não é este, pobres estudantes, o vosso papel é outro muito diferente, precisais lutar com mais ardor do que os outros que nada fizeram, portanto, é preciso desde já ir começando na faina tão nobre que é a de engrandecer o vosso Berço!

CINEMATOGRAFIA

Atualidades Cinematograficas

"Farewell, my lovely" tem Dick Powell, Claire Trevor, Anne Shirley e Otto Kruger nos principais papeis. Trata-se de um filme emocionante, adaptado da misteriosa novela policial de Raymond Chandler, que tem na direção o nome respeitado de Edward Dmytyk, o realizador de "Atrás do sol nascente" e "Mulheres de ninguem".

xxx

Tom Conway, o eterno interprete do "Falcão", aparecerá brevemente no seu novo filme da série: "The Falcon in Mexico", arrepiante história policial com a exótica Mona Maris no principal papel feminino. A ação do filme passa-se quasi unicamente no Lago Patzcuaro, no Mexico, local muito apropriado para o interessantissimo enredo...

xxx

Joan Davis, a impagabilissima comediante e Jack Haley, que surgiu ultimamente em "A lua ao seu alcance" foram reunidos pela primeira vez na estupenda revista RKO, "Albany night boat", historia original de Russell que será produzida por Bert Rouse e Clarence Greene, Granet. "Albany Night Boat" é a historia das barcas do Rio Hudson, antes tão populares como meio de excursão como tambem de viagem de Nova York e Manhattan.

Hedy Lamarr na RKO! A belissima "estrela" tem o principal papel feminino dum drama de grande valor, „Experiment Perilous" (Experiencia Perigosa), um espetáculo forte emocionante, sinistro... A direção foi confiada á um mestre no genero, o genialisimo Jacques Tourneur, o cineasta francés realizador de „Sangue de pantéra", "A morta viva", "O homem leopardo", etc. "Experiencia perigosa" é baseada no esplendido "thriller" de Margaret Carpenter e tem nos outros papeis, George Brent e Paul Lukas, inegavelmente dois interpretes de escol.

Anne Shirley, uma esplendida interprete, celebrou o seu 25º aniversário e o seu 21º ano no cinema, no "set" da deliciosa produção musicada da RKO, "Music in Manhattan", que tem nos principais papeis masculinos, Philip Terry e o "crooner" Dennis Day.

CARTAZ DO DIA

REX — Hoje ás 19,45 — Dom Ameche e Janet Blair em CANTA, CORAÇÃO.

ROIAL — Hoje, ás 19,30 — AS JOIAS FATAIS, com Ralph Bellamy e Margaret Lindsay.

BARALHOS:
139 e Campista
Recebeu: Antonio Fasanaro
Rua Frei Miguelinho, 58

A PARTIR DO DIA 20!
Pedro Teixeira de Souza,
estabelecido com "A NOVA FLORESTA", á Rua Amaro Barreto nº 1342 (Alecrim), pretendendo mudar o seu ramo de negocio, vende por preços de liquidação tecidos, calçados e miudesas em geral!
Vêr para crêr!
Preços colossais e artigos para todas as bolsas!

Dr. Sergio Guedes
Reabriu seu consultorio á Trav. Argentina, 42
Diariamente das 14 ás 17 horas

VENDE-SE
CASAIS DE RAÇA DE PORCOS DUROC-JERSEY
A tratar depois das cinco horas no EDIFICIO BILA — SALA 302

JOALHARIA ALENCAR
DE JOÃO ALENCAR
A casa do mais variado sortimento em joias, relogios, pulseiras, bijouterias, artigos de otica e para presentes
Possue oficina propria
Rua Dr. Barata, 208
Rio Grande do Norte — NATAL

Galvão, Mesquita Ltda.
FERRAGENS EM GERAL, TINTAS, OLEOS, ARTIGOS SANITARIOS, MATERIAL PARA SANEAMENTO, FERRO PARA CONSTRUÇÃO E EM CHAPA GALVANISADO E PRETO, ETC.
End. Tleg. "GALMES" — Tel. I.158 — Ruas Dr. Barata nº 217 e Cel. José Bonifacio ns. 220 e 212
NATAL — RIO GRANDE DO NORTE

FERNANDES & CIA.
Endereço Telegráfico FERNADIA
Fone: 1649
Cx. Postal, 59
Av. Tav. de Lira, 32
DEPOSITO
Trav. Venezuela, 31
NATAL
PEÇAS E ACESSORIOS PARA TODOS OS TIPOS DE CARRO
PNEUS — BATERIAS — OLEOS E GRAXAS, ETC.
Tudo pelos menores préços da praça

Santacruzenses e abcdistas jogarão domingo no gramado do Tirol

Dando prosseguimento ao segundo turno do campeonato da cidade preliarão, no proximo domingo, abcdistas e santacruzenses.

Ambos os contendores estão habilitados a apresentarem um jogo a altura de suas grandes possibilidades, principalmente o ABC que conta atualmente com ótimos elementos, que tudo farão em pról de suas cores.

O Santa Cruz está tambem com o seu team ajustado e magnificamente treinado, disposto a levar de vencida o seu grande antagonista, que ha pouco, frente ao Esporte Clube de Recife, alcançou uma das mais brilhantes vitorias.

E' de fazer crer, pois, que no próximo domingo consideravel multidão anciosa em assistir um dos mais belos espetaculos que a atual temporada poderá oferecer comparecerá ao Estadio Juvenal Lamartine, aplaudindo, calorosamente, os preliantes.

Preparam-se os atletas para o sul-americano

RIO, 25 — Na pista do C. R. Vasco da Gama, foi efetuado o segundo treino oficial dos atlétas cariocas que se preparam para as eliminatórias que a C.B.D. vai promover para selecionar a equipe que a representará no próximo campeonato sul-americano.

O ensaio apesar de restrito a pequeno numero de participantes, decorreu animado.

Eugenio Rappaport, o competente orientador do Vasco, atendeu não só os atlétas sob sua responsabilidade técnica como aos de outros clubes concorrendo assim para a eficiência do ensaio.

Lendo o O DIARIO V. S. terá a situação do mundo em suas mãos

PARTIU PARA BERLIM

LISBOA, 24 (UP) — Partiu, ontem, desta Capital, rumo a Alemanha, o avião da carreira da Companhia "Lufthansa, levando trezentos quilos de encomendas para os prisioneiros poloneses na Alemanha, bem como novecentos quilos de correio e mercadorias.

Já chegou na Livraria Lima!

A maior quantidade de livros técnicos já recebidos por uma livraria em Natal

Ao Industrial ao Engenheiro, ao Operario e ao Artista a LIVRARIA LIMA aumentará a possibilidade de êxito.

Tavares de Lyra 70 — Ribeira — Natal

Instituto de Aposentadoria e Pensões dos Empregados em Transportes e Cargas

A Delegacia Regional do I.A.P.E.T.C. avisa aos srs. motoristas e carroceiros que deverão conservar consigo as carteiras cinzentas em que foram colados os sêlos de seguro social referentes a 1944.

As carteiras em apreço não devem, de modo algum, ser entregues aos arrecadadores do Instituto, nem inutilizadas. São documentos necessarios, imprescindiveis á concessão dos benefi cios regulamentares.

Para o ano de 1945, as contribuições continuam a ser de Cr$ 19,50 para os motoristas; e de Cr$ 13,00 para carroceiros.

A cada mês vencido corresponde a entrega de um sêlo que será, obrigatoriamente, colado na carteira cinzenta, no quadro referente ao mesmo. Os casos especiais serão tratados diretamente com o sr. Delegado Regional, á rua Frei Miguelinho, 14 1º andar.

Vende-se a casa

á Av. Rodrigues Alves, nº 546. Quatro quartos, duas salas, dois gabinetes sanitarios, banheiros e amplo terrasse. Terreno de 15 x 50. Tratar na Agro Construtora Ltda., a Rua do Norte.

Ginasio Nossa Senhora das Neves

Dirigido pelas Religiosas "Filhas do Amor Divino"
Natal — Rio Grande do Norte

Avisos para 1945

I — Exames de Segunda Epoca

1º — exames de admissão ao 1º anos ginásial e comercial — a 26 e 27 defevereiro.

2º — exames orais dos cursos ginasial e comercial a 27 de fevereiro.

II — Matriculas

1º — Curso primário — a partir de 15 de janeiro.

2º — Cursos ginásial e comercial de 1 a 15 de março.

III — Abertura das Aulas

Curso primário — a 1º de março.

Cursos ginásial e comercial — a 10 de março.

O curso gratuito, que prepara alunas para os exames de admissão aos cursos ginasial e comercial, terá inicio no dia 1º de fevereiro.

NOTA: — O ginásio só receberá alunas internas a partir de 1º de março.

A DIRETORIA

Noticiario Despertivo

Rodrigues não recebeu o dinheiro do Fluminense

S. PAULO, 25 — O conhecido extrema esquerda Rodrigues que foi contratado pelo Fluminense F.C. insiste em não cumprir imediatamente o contrato, tendo declarado que não recebeu do tricolor carioca nem mesmo os 10 mil cruzeiros iniciais como ficara combinado.

Jorginho contratado pelo Santos

S. PAULO, 25 — Tendo sido aprovado plenamente o treino realizado pelo Santos e tendo merecido destaque no mesmo o jovem ponteiro Jorginho procedente do Rio, foi aquele player contratado pelo grêmio praiano. Resta agora saber a quem o Santos F.C. cederá o estrema Cláudio. Dizem que são três os candidatos: Botafogo, Corintians e Palmeiras.

Rosalvo Ramos está em forma

RIO, 25 — Dentre os atlétas que estão empenhados em dar o seu concurso a representação brasileira, destaca-se Rosalvo Ramos. O campeão sul-americano de 400 metros está em caminho de excessivas performances tanto na sua distancia favorita como nos 800 metros.

Os atlétas que ensaiaram

Helio Dias Pereira e José Julio Queiroz ensaiaram várias saidas e não pequeno numero de passagens concluindo por um tiro em 50 metros.

O capitão Lyra arremessou o peso a 13,87 metros.

Noticiario Catolico

No Colegio Salesiano desta capital estão sendo projetadas piedosos festejos em honra do fundador daquela Ordem religiosa, o glorioso São João Bosco. A comunidade aqui sediada, no intuito de revestir essa homenagem do maior brilhantismo possivel, iniciará o programa das festas com um triduo, que começará no proximo dia 28, encerrando-se no dia 30 com grandes solenidades, que terão lugar na capela daquele conhecido educandário.

A orbita catolica da cidade, que tem na figura do milagroso santo um culto de fiel devoção, ja se prepara para render a sua fervorosa demonstração de piedade, associada aos louvores que serão patenteados á memoria de D. Bosco, pelo virtuoso circulo de seus apóstolos nesta capital.



XAROPE **JUARUCÚ**

REMEDIO INOFENSIVO, EFICAZ E PROPRIO A TODAS AS IDADES

A VENDA NO BRASIL EM TODAS AS CASAS DE DROGAS

AGENTES DEPOSITARIOS NESTE ESTADO:

PAIVA & FREIRE, LTDA.

Edificio Banco do Povo, 1º andar — sala 4

Caixa Postal, 171 — End. Teleg.: "REIERVA"

REX—HOJE

MATINÉE e SOIRÉE

Um deslumbramento para os olhos! Um prazer para os ouvidos. O maior filme musical do ano

CANTA CORAÇÃO

(Aprovado)

Dom Ameche - Janet Blair

Complemento: **Jornal — A Arte do Passado.**

DOMINGO

Vejam o que acontece quando uma moça "treinadissima" resolve "bancar" uma inocente menina de doze anos!

A incrivel Susana

GINGER ROGERS

RAY MILLAND

Prêços: Cr$ 4,80 e 3,60

ROIAL—HOJE

A Columbia apresenta **RALPH BELLAMY** e **MARGARET LINDSAY** no filme poliical

As joias fatais

(Imp. até 14)

Complemento: **Jornal e Coisas Nossas**

Prêços: Cr$ 2,40 e 1,80

Moreira, Souza & Cia.

Avenida Tavares de Lira 10

Fone 1333

End. Teleg. "LUAR" — Cx. Postal 4

GRANDES ESTOQUES PERMANENTES DE MADEIRAS DE VARIAS QUALIDADES E DIMENSOES

E DO AFAMADO CIMENTO

POTY

Pão microscopico, escasso e intragavel

A falta de farinha de trigo arrasta as padarias ao fabrico de verdadeiros pequenos monstros

Pãezinhos trazidos a O DIARIO despertam a curiosidade do publico

Desde muitos dias que, conforme noticiamos, ha grande escassez de farinha de trigo na praça de Natal. Entretanto, as padarias continuam a fabricar um pão que só tem do nome a forma esquálida e mesquinha, parecendo pequenos monstros da arte da panificação. Além de microscopicos, esses pães são intragaveis, mesmo com manteiga.

Hoje, foram trazidos ao O DIARIO dois pães de 50 centavos cada um. Faz pena vê-los, tão pequenos, feios e miseraveis. Representariam muito bem o "pão amargo" do castigo biblico. Se alguem fosse condenado a comer sómente desses pãeszinhos, morreria de inanição ao fim de alguns dias. Expuze-molos em nosso "placard" e muitos curiosos vieram admirá-los. Um velho disse: — "Estou com setenta e dois anos e nunca vi chamarem isso de pão"...

— Os panificadores alegam que não ha transporte para uma grande partida de farinha de trigo que se destina a esta capital. Entretanto, as padarias continuam, misteriosamente ,a fabricar seus arremedos de pão, mesmo porque não ha outro geito. O povo quer pão, o povo compra o pão, mesmo ruim e pequeno.

Alguns proprietarios de padarias que, realmente, fabricam um produto melhór, estão ameaçados de suspender suas atividades. Outros têm pedido até do Interior pequenas quantidades de farinha de trigo, afim de não paralisar seu negócio. E assim a população se encontra numa perfeita crise de pão, aguardando que chegue essa esperada partida de farinha de trigo, que virá resolver a situação.

O DIÁRIO

Propriedade da Emprêsa "O DIARIO" Ltda.

NATAL — RIO GRANDE DO NORTE — BRASIL

NATAL — Quinta-feira, 25 de Janeiro de 1945

A homenagem a Oriano de Almeida no "Club Hipico"

Realiza-se hoje, ás 20 horas, no "Clube Hipico de Natal", a manifestação que os amigos e admiradores de Oriano de Almeida promovem ao ilustre "virtuose" brasileiro, pela sua visita a esta capital. Essa festa ao grande solista da Orquestra Sinfonica Brasileira, reunirá as figuras de maior projeção nos circulos intelectuais e socias norte-riograndenses, e terá o comparecimento do Interventor Fernandes Dantas.

Em nome dos presentes, fará o discurso de saudação a Oriano de Almeida o dr. Edgar Barbosa, redator-chefe do O DIARIO.

Aderiram a homenagem as seguintes pessôas:

Dr. Silvio Piza Pedrosa, Sr. Lucilio Capistrano Reis, Sr. Francisco Couto, Sr. Teodorico Beserra, Sr. Paulo Lira, Dr. Confucio Barbalho, Sr. Aderbal França, Sr. Verissimo de Mélo, Dr. Gentil F. de Souza, Sr. Sebastião Diniz Henriques, Dr. Ascendino Henriques de Almeida, Sr. Alberico Teixeira, Sr. Jaime Nobrega Tte. Edgardo Sarmento e Silva, Sr. Fabricio Pedrosa, Sr. Fernando Pedrosa, Sr. Carlos Filgueira, Dr. Edgar Barbosa (Orador), Sr. Clovis Cirilo da Silva, Sr. Jacob Silva (JOB SILVA), Dr. Tulio Beserra, Prof. Severino Beserra, Sr. Gumercindo Saraiva, Sr. José Emerenciano, Sr. Aldair Vilar de Mélo, Dr. Roberto Freire, Sr. Carlos Lamas, Sr. Amadeu Grandi, Sr. Amadeu Lamas, Sr. J. B. Namorado, Sr. José Martiano de Alencar, Dr. José Tavares da Silva, Dr. Luiz Antonio, Dr. Onofre Lopes, Sr. Garibalde Romano, Sr. Jeremias Couto, Dr .Tulio Seabra, Dr. Protasio de Mélo; Sr. Luiz Gonçalves Pinheiro, Sr. Julio Maciel de Lima, Dr. Djalma Marinho, Sr. Raul Fernandes, Dr. Raimundo França, Sr. Joaquim Dias Néto, Sr. Francisco Barbalho Junior, Sr. Rui Moreira Paiva.

Haverá onibus, que sairá ás 7,30 do Grande Ponto e regressar após a manifestação.

Nova turma de pilotos do Aero Clube do R. G. do Norte

O Aero Clube do Rio Grande do Norte, brevetará no próximo domingo 28, pela manhã, mais uma turma de alunos, preparados pela sua Escola de Pilotagem.

A solenidade terá lugar ás 9 horas e nela tomarão parte todas as altas autoridades civis e militares desta Capital, diretoria e associados do Clube e demais pessoas que queiram abrilhantar a festa.

Neste sentido a diretoria do Clube, convida a familia natalense a comparecer á sua séde, emprestando assim á cerimonia o seu apoio, reconhecido que é o valor da aviação na hora que atravessamos.

Todos os nóvos pilotos, em numero de 9, terão paraninfos e madrinhas e dado o esforço que vem desempenhando a diretoria, a festa terá grande brilhantismo. Será oferecida uma taça de champagne e em seguida haverá as dansas que se prolongarão até o meio dia.

Uma grande interprete da poesia moderna estreiará em Natal

O proximo recital da sra. Wilma Stamato

Está em Natal, chegada recentemente do Sul do Pais, a sra. Wilma Stamato, consagrada declamadora brasileira cujo nome tem merecido da critica e da platéa sulistas, as mais lisonjeiras referencias.

A sra. Stamato dará em Natal um recital de arte no proximo dia 7 de fevereiro, no Teatro Carlos Gomes, com um programa de produções de principais figuras da poesia nacional e estrangeira.

Sua audição já está despertando vivo interesse na sociedade natalense, tal é conceito de que é portadora a brilhante poetisa.

Hoje recebemos a visita da Sra. Stamato que nos anunciou o seu recital, por certo já vitorioso, dado o prestigio que envolve o nome dessa nossa patricia e de qualidades de espirito e de inteligencia de que é portadora.

Transcrevemos abaixo uma cronica publicada no



Diario de Pernambuco sobre a referida artista:

Reuniram-se, ontem, á noite, no Santa Isabel, os interessados pela poesia, afim de escutar a sra. Wilma Stamato dizer alguns dos mais belos versos da lingua portuguesa.

Ouvindo-se a senhora Wilma Stamato, compreende-se o prestigio dos poetas parnasianos brasileiros e, entre todos o de Olavo Bilac. Ao escutar-se, na voz da declamadora, a seleção do "Caçador de Esmeraldas", sente-se o valor das rimas sonoras e da metrica impecavel que fizeram a sua poetica, tão querida de todos. Mas não é somente isso: na voz da sra. Wilma Stamato, toda palavra implica numa imagem poética; cada vocábulo adquire novos ritmos, quasi diriamos nova significação. E' interessante notar como certos versos isolados, sem qualquer beleza poetica, se reveste de uma sugestão toda particular, que encanta os ouvidos.

A poetisa de Gulherme de Almeida, é, sem duvida a que maiores possibilidades oferece numa audição. Mas é dificil saber até onde vai a arte do poeta e onde começa a do interprete.

Particularmente, gostamos da Zingarela de Schmidt, é esse um poeta que está mais perto de nos um um poeta afim. E a sra. Wilma Stamato soube fazer desse poema uma criação quasi sua. Animou-o de uma nova vida, de um significado que somente tinhamos, até agora, como sugestão.

E' pena que não pudessemos escutar o fim o recital dessa declamadora, que nos vem lembrar nestes tempos de perturbações, e incoerencias, a eternidade da fragil poesia. Lamentamos não ter ouvido as estrofes de Castro Alves, na voz dessa artista, que sente e diz o misterio que se esconde na simples palavra de um verso. — ARROW.

Lendo o O DIARIO V. S. terá a situação do mundo em suas mãos

VENDE-SE

Os ARMAZENS á rua 15 de Novembro nºs 138 a 148 (Ribeira)

Uma grande CASA no melhor ponto da praia de Areia Prêta

TERRENOS á rua Assu', proximo ao mercado e ao Ateneu do Tyrol

A tratar na rua Ulisses Caldas, 114 — Fone 1253

No primeiro andar do EDIFICIO ELDER, aluga-se a sala nr. 6, — Qualquer informação com o proprietario da AGENCIA CHEVROLET, pavimento terreo, do mesmo Edificio

Rua Silva Jardim — Nº 86 — Natal — R.G.N.

O DIARIO

Encarrega-se de serviços tipograficos em geral, usando maquinas "Linotipo"

Jeremias Soares do Couto

Encontra-se nesta capital o sr. Jeremias Soares do Couto, pertencente á tradicional familia deste Estado e que há varios anos reside no Rio de Janeiro, empregando as suas atividades na séde do Instituto dos Bancarios, do qual é alto funcionário.

O distinto conterraneo veio a Natal e visitará tambem Mossoró afim de rever velhos amigos e parentes, devendo retornar ao sul dentro de poucos dias.

Cumprimentamos o sr. Jeremias Soares do Couto, desejando-lhe votos de bôas vindas.

AVISO

Dr. Manoel Vitorino avisa aos seus clientes e amigos que tendo viajado a Recife, dentro de breves dias reiniciará a sua clinica especializada

NEW-YORK-26UP-São estas as distancias que medeiam entre as vanguardas aliadas de Berlim: Frente Oriental 160 kms. Frente Ocidental 463 kms. e Frente da Italia 840 kms.

O DIÁRIO

Propriedade da Emprêsa "O DIARIO" Ltda.

NATAL — RIO GRANDE DO NORTE — BRASIL

Secretário: Djalma Maranhão — Vespertino Independente — Gerente: Durval Paiva Filho

ANO VI — NATAL — R. G. N. — Sexta-feira, 26 de Janeiro de 1945 — Nº 935

Os russos a 160 kms. de Berlim

MOSCOU, 26 (UP) —As tropas russas estão a cento e sessenta kms. de Berlim, parece ser uma das pontas de lança do Marechal Zhukov a que já nos referimos acima, que atingiu esse ponto mais próximo da capital nazista.

Com efeito o despacho diz que foi uma formação que se lançou de Poznan, pelo norte, e alcançou a fronteira perto da localidade alemã de Dreisn, precisamente, cento e cinquenta quilometros de Berlim. Uma segunda irrupção verificou-se perto da aldeia polonesa de Zbaszyn, que tambem dista apenas cento e cinquenta e sete kms. da Capital do Reich.

Ao mesmo tempo, estes despachos revelam que Poznan já foi de muito ultrapassada, pois, Dreisen acha-se a mais de oitenta kms. da grande cidade polonesa.

Exame de Conciência

Depois desses dois anos e meio decorridos de atividades do O DIARIO na imprensa norte riograndense, sob a responsabilidade de uma emprêsa comercial constituida por pessôas que não vislumbravam interesses politicos, cumpre-nos fazer um retrospecto, proceder a um balanço final dos nossos átos.

Antes de tudo, queremos ser os primeiros a afirmar que O DIARIO obedeceu, fielmente, ao programa que se traçou a 11 de julho de 1942. Por imposição desse programa e pela indole dos seus dirigentes, combateu com ardor e audacia, agitou o ambiente, sugeriu á imprensa conterranea uma forma nova de apresentação, conseguiu interessar o povo pelo desprendimento das suas atitudes e pela oportunidade das suas campanhas. No momento mais angustiôso da causa Democrática, na hóra em que muitos se impregnavam do desanimo infiltrado nos espiritos pela quinta-coluna integralista, O DIARIO apregoava a vitoria, predizia, entusiasticamente, os dias que agora presenciamos, de aniquilamento e morte do nazismo.

Esta crença que jamais nos abandonou, mesmo nos instantes em que sofriamos o castigo de sermos democratas, imprimiu a O DIARIO o seu destino de orgão do povo, de jornal politico, levado esse termo á sua potencia mais nobre e superior. O DIARIO, nesses dois anos e meio, foi um jornal politico justamente porque auscultou os anseios do povo, serviu de porta-voz dos espoliados, queixosos e oprimidos, arrostando o odio surdo e mesquinho de muitos individuos que pensam que a imprensa é feita para bajular, ou para tratar de assuntos estranhos ao meio onde circulam.

O papel do O DIARIO, sob esse aspecto, marcou uma éra nova em nosso jornalismo, pois, através das suas colunas, inumeros problemas locais, inumeras questões de vital interesse publico, foram ventilado ou chamados á discussão. Ninguem poderá dizer que faltou a este jornal espirito combativo, capacidade de luta. Ao contrario, muitos espiritos cheios de prudencia e demasiado cordatos, nos advertiram de que deveriamos, em certa época, regular nossa indignação contra os torpedeamentos dos navios brasileiros e refrear nosso entusiasmo ante os êxitos das armas aliadas. Não o fizemos e disso não estamos, arrependidos. Nunca O DIARIO deixou para amanhã o que tinha de dizer em sua edição vespertina, e o que por ventura sofreu por isso é hoje o galardão de sua curta, mas excepcional carreira jornalistica.

No dia em que entregamos O DIARIO em mãos experimentadas e capazes de fazê-lo cumprir brilhantemente a sua tarefa, esse exame de conciencia não nos pesa um instante.

O DIARIO

O DIARIO circula hoje em ultima edição sob a responsabilidade da Emprêsa O DIARIO Ltda. Amanhã, consoante estamos autorizados a anunciar, esta fôlha não circulará, voltando a ser editada na 2ª. feira proxima, já sob a direção dos "Diarios e Radios Associados".

Batalha final

Repelidos em Budapest os reforços nazistas

LONDRES, 26 (UP) — Lança-se a Luftwaffe na batalha final contra os russos!

A radio de Berlim revelou que foram mandados ao combate na frente oriental as reservas da aviação nazista tão cuidadosamente guardadas para enfrentar a invasão anglo-americana na primavera vindoura. Mais de mil caças e bombardeiros estão lutando na imensa frente que se estende dos montes Carpatos ao mar Baltico, enfrentando formações poderosas da aviação russa.

E as maiores batalhas aereas de toda a guerra no leste travam-se neste momento, desorganizando tambem neste ponto os planos de Hitler de guardar as maiores reservas possiveis para o choque final.

MOSCOU, 26 (UP) — O Primeiro Exercito da Russia Branca, sob as ordens do Marechal Zhukov, fez junção com a ala norte do Primeiro Exercito Ucraniano, sob o comando de Koniev.

O encontro deu-se na area da fronteira da Polonia Alemã, acima de Steinau, onde noticiou-se que os russos alcançaram primeiro o rio Oder. Ao mesmo tempo a ala setentrional das forças de Zhukov investiu rumo a Pomerania Alemã, numa frente de cinquenta kms., ocupando Exin, apenas trinta e cinco kms. da fronteira

Na bacia industrial da Alta Silesia, só duas cidades de maior importancia ainda permanecem em mãos dos alemães, são elas Hindenburgo e Beustsen, já flanqueadas pelo sul, cuja queda não tardará.

MOSCOU, 26 (UP) — O Alto Comando Russo não confirmou ainda a noticia alemã de que a Prussia Oriental fora, definitivamente, isolada com a chegada dos invasores a Elbing.

Mas o comunicado da meia noite frizou que o ultimo corredor de escape das forças nazistas naquela provincia fora ainda mais reduzido com a queda de Preussische na Holanda.

Esta localidade fica a cinco kms. da unica estrada de ferro ainda em poder dos alemães e a dezessete kms. do porto de Elbing, cuja ocupação fecharia o cerco em torno da Prussia Oriental.

MOSCOU, 26 (UP) — As esperanças que os alemães vinham depositando em sua contra-ofensiva a sudoeste de Budapest foram desfeitos pelo ultimo comunicado russo.

Com efeito os nazistas estavam ganhando algum terreno naquele setor e a reconquista de Fehervar Sezekes abria-lhes a perspectiva de chegarem ao Danubio e porem em perigo a retaguarda sovietica.

Mas, agora declara-se, oficialmente, que todos os contra-ataques naquele setor foram repelidos "com exito".

A retirada de Rundstedt nas Ardennas

PARIS, 26 (UP) — Devido aos constantes ataques aereos a retirada de Von Rundstedt das Ardennas mudou de rumo.

Isso porque todas as estradas de que levam, diretamente, para leste estão abarrotadas com os destroços dos inumeros veiculos alemães, destruidos pelos pilotos norte-americanos e britanicos.

Devido a isso os nazistas fogem, agora, pelas estradas que demandam a nordeste e sueste que, provavelmente, não tardarão a ficar obstruidas da mesma maneira.

Cabeças de ponte através do Oder

MOSCOU, 26 (UP) — Varias cabeças de ponte através do rio Oder foram estabelecidas pelas forças do Marechal Koniev.

De acordo com as noticias recebidas do front essas cabeças de ponte distribuem-se sobre um trecho de oitenta kms. da area de Gleiwitz até Brieg trinta e cinco kms. ao sul de Breslau.

E' de notar que o comunicado russo até agora ainda não noticiou, oficialmente, a passagem no rio Oder, o que significa o rompimento da mais possante linha de defesas no caminho para Berlim.

Seis exercitos russos em avassaladora ofensiva

MOSCOU, 26 (UP) — Seis exércitos russos prosseguem em sua avassaladora ofensiva sobre o Reich, numa frente de mil e trezentos kms.

E ainda ontem ocuparam em media uma localidade por cada quilometro de front. Com efeito o comunicado russo indica um total de mil trezentos e cinquenta localidades, conquistadas, sendo setecentas delas em Territorio Alemão.

Isso apesar da resistencia ter sido a mais tenaz encontrada desde que os soviéticos lançaram sua ofensiva do inverno ha duas semanas.

Entre as localidades que cairam ontem figura a maior cidade alemã até agora ocupada pelos russos e que é o centro mineiro de Gleiwitz, na Silesia.

Ao Comércio e ao Publico

A Emprêsa "O DIARIO" Ltda. tendo encerrado ontem a sua razão social, avisa a quem interessar possa não ter nenhum credôr nesta praça nem nas demais do País, estando, porém, á disposição de quem se julgar possuidôr de qualquer debito contra a firma ora extinta.

Aproveita a oportunidade para convidar os seus devedôres a virem liquidar os seus débitos, com a máxima brevidade, podendo, para isso, procurarem o sr. Durval Paiva Filho no enderêço do costume, á Rua Fr. Miguelinho nº 129.

Natal, 26 de Janeiro de 1945.

Edição de hoje

Cr$ 0,40

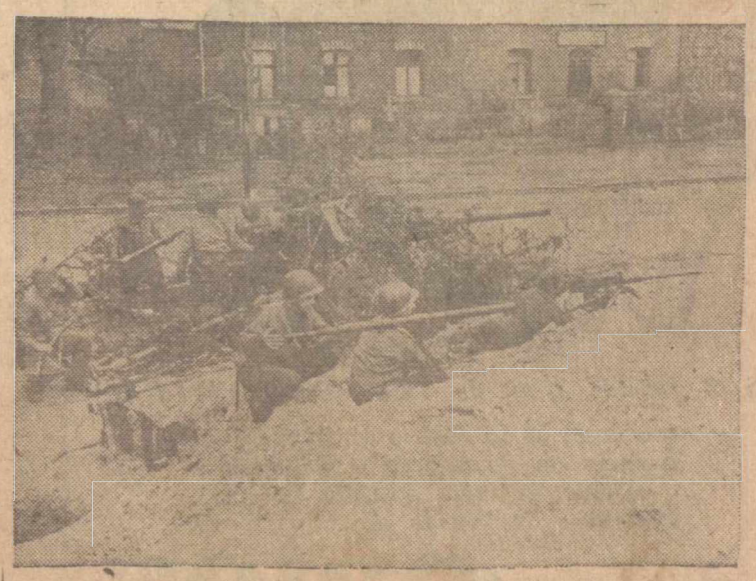

NA ALEMANHA — Soldados americanos mantendo uma posição nas ruas da cidade de Schalfenberg, na Alemanha. (Foto S. I. H.)

Satisfação do devêr cumprido

Durval Paiva FILHO

No momento em que O DIARIO — esse "caçula" trelôso da imprensa potiguar que tanto trabalho nos deu para torná-lo "homem" — passa a pertencer á famosa cadeia de jornais e radios de Assis Chateaubriand, não posso furtar-me á satisfação de deixar gravadas as palavras da minha despedida, na sua ultima edição para a Empresa que corajosamente o adotou há, precisamente, dois anos e meio.

Se, por um lado, este vespertino deu-me canseiras tremendas; se, no labirinto da sua nobre missão de defender os sagrados interesses do nosso povo, livre de influencias perniciosas que tentaram ameaçar-lhe a existencia gloriosa, obrigou-me, em conjunto com os seus diretores e colaboradores, a enfrentar situações dificeis, forjadas por inimigos perigosos e gratuitos, das quais saimos sempre vitoriosos, de outra parte proporcionou-me o raro ensejo de conhecer melhor os homens e as cousas desta bôa terra, á qual me achava ligado apenas por laços afetivos e particulares.

A minha passagem na gerencia deste orgão, cargo que exerci desde a fundação da sua nova fáse, concorreu não somente para enriquecer a minha experiencia da vida, mas, antes de tudo, possibilitou-me um estreito contacto com os jornalistas norte-rio-grandenses, os quais, na sua maioria, sempre se mostraram companheiros idéais, cujo convivio jamais deixarei de recordar com orgulho.

Contrastando com os inumeros desgostos e desilusões que sofremos por imperativos da profissão, o sacerdocio do jornalismo tem tambem o condão de crear e aproximar bons e leais amigos, no seio da propria classe e noutros setôres a que as circunstancias nos conduzem.

Pelos inesqueciveis momentos de alegria e pelas inumeras e apreciadas amizades que construi neste e nos demais Estados, através do O DIARIO, aqui está a minha homenagem e a minha gratidão a este jornal.

Voltarei para outras atividades com a absoluta satisfação do dever cumprido, estando convencido de tudo ter feito para o bom desempenho da tarefa que me foi confiada e de ter sido util a quantos me procuraram. A todos que me ajudaram nessa mesma tarefa — ás autoridades, aos comerciantes e industriais, aos colegas de imprensa, aos amigos daqui e de fóra que a mim estiveram ligados pela natureza da função que ocupei, aos operarios, auxiliares e companheiros de trabalho e, finalmente, aos fundadores da Emprêsa "O DIARIO" Ltda , o meu abraço agradecido e sincero. A' nova direção formulo votos para que saiba manter as tradições honrosas que O DIARIO tudo empenhou para conquistar.

Bloco "Pinguins do Amôr"

NOTA OFICIAL

Em assembléia geral realizada no dia 21 do corrente, fôram tomadas importantes deliberações, que transcrevemos em seguida para conhecimento dos nossos associados, dos admiradôres deste Bloco e do publico em geral:

a) — Por motivo de doença na pessôa da genitôra de um dos nossos destacados associados, a quem muito prezamos, os "PINGUINS", em sinal de solidariedade unanime, deixarão de se exibir publicamente no Carnaval de .... 1945, abolindo a sua respectiva fantasia. Essa resolução não impede, porém, de todos os socios ficarem obrigados a se reunir, em carater particular, na sua séde provisoria, ás 9 horas da manhã, durante os três dias dedicados ao nosso patrono REI MOMO, avisando-se que o socio que não comparecer ás referidas reuniões "não ficará isento" da parte que lhe coubér nas despêsas realizadas;

b) — O Bloco deverá comparecer incorporado á residencia do "Pinguim" "Cavernane" no proximo domingo 28, para homenageá-lo pela "alta missão" de ter trazido o néo "Pinguim" Roberto Etienne para o nosso meio, devendo os associados se reunirem em nossa séde provisoria, anexa ao CLUBE CARNEIRINHO DE OURO, ás 9 horas daquele dia;

c) — Fica permitido o "assalto" em pequenos grupos, durante o Carnaval, dos "Pinguins" que fôrem especialmente e em carater particular, convidados por admiradôres do Bloco;

d) — O hino do Bloco será rigorosamente o mesmo até aqui adotado, tendo-se em vista a finalidade de gravar no espirito publico e no seio da sociedade a fundação e a manutenção da nossa tradicional agremiação;

e) — Fica marcado o próximo dia 27, ás 17 horas, para o comparecimento de todos os "Pinguins" afim de se deliberar sobre a homenagem a ser prestada ao nosso esforçado e distinto companheiro "Kangurú" que veio do Rio especialmente para tomar parte nas reuniões do Carnaval de 1945 e bem assim para a recepção a ser feita ao ilustre hospede conterraneo e "Pinguim-adoc" Jeremias Soares do Couto.

Natal, 26-1-45

A DIRETORIA

EXIJAM

BRASIL ★ JUPITER ★ OLINDA



Os 3 pentes que as Fábricas "ORION" produzem ha 25 anos e continuam produzindo em quantidade e mantendo a qualidade. Também os pentes *Ypiranga*, *Helios* e *Sertanejo* são produtos da

S. A. FÁBRICAS "ORION"

O Mais Alto Padrão de Excelência em Artefatos de Borracha

FRONT

Fim de jornada

DJALMA MARANHÃO

Encerramos, hoje, uma das etapas de nossa luta contra a miseria fascista. Isto não quer dizer que nos retiramos da luta. Em outros setores, pela palavra escrita e falada, continuaremos fustigando o monstro totalitario.

Temos a conciencia tranquila do dever cumprido para com a Patria e para com a Humanidade. Nunca abandonamos o nosso posto. Resistimos todas as pressões. A camarilha fascista não nos conseguiu amedrontar com os seus arreganhos. Preferimos ver o jornal suspenso. Preferimos a prisão politica. Quando as hordas de Hitler e Mussolini bestialmente esmagavam os povos da Europa e da Asia, não recuamos. Transformamos o jornal em um reduto democrático. De frente a Redação partiram quasi todos os comicios de protesto contra os torpedeamentos. Fomos com o povo para a rua pedir a declaração de guerra e promovemos meetings pelos êxitos das armas aliadas. Desmascaramos a quinta coluna de olhos verdes. Estivemos sempre na primeira linha, causticando os famulos dos escravisadores de Roma-Tokio-Berlim.

Hoje, quando o porco nazista está mortalmente ferido e está sendo caçado dentro da sua propria furna, na Alemanha, outros assumirão o nosso posto e nós iremos ocupar novas posições em setores diferentes.

Continuamos tendo alma de maquis e rebeldia de cangaceiro. Estamos fraternalmente irmanados com todos os homens livres do mundo. O clarim da liberdade anuncia a vitoria da Democracia. Os nazistas foram varridos das adustas terras africanas, e esmagados nas estepes russa. No Pacifico os amarelos perdem terreno dia a dia. As gloriosas jornadas dos bravos guerreiros de Timoshenko, Montgomery e Mac Arthur perduram em nossa memoria. Passaram as horas dificeis de Dunquerque, Stalingrado e El Alemain. Os fascistas de todas as cores, prêta, parda verde, dourada ou prateada, comparecerão irremediavelmente diante dos pelotões de granadeiros. Terão de prestar contas dos crimes hediondos que cometeram. Nos contra-fortes da Linha Gotica, nas montanhas dos Apeninos, os soldados do Corpo Expedicionário Brasileiro estão ajudando a esmagar o inimigo. Na frente oriental o rôlo compressor russo aproxima-se irressistivelmente de Berlim. Na França, na Belgica e na Holanda, os anglo-franco-americanos empurram os arrogantes prussianos para dentro das fronteiras do Reich. Estamos próximo do fim. Temos certeza de que aqueles que vão nos substituir não permitirão que o rebutalho do neo-fascismo penetre nesta trincheira democrática. Este jornal continuará fiel as suas tradições. Será sempre um porta-voz do povo, uma valvula de escapação para os humilhados, um defensor impreterito dos direitos do homem e do cidadão, uma sentinela do Direito e da Justiça.

CASOS DIVERSOS

(Segundo publicação recente, as "mulheres distinguem melhor as côres do que os homens")

As mulheres tudo vêem,
com sua "larga visão",
Porisso, sempre maldigo
o sono do pai Adão...

Quem tem muita experiência
no entanto, afirma, senhores,
que elas vêem muito mais
o shomens... do que as côres.

EL MANO

DOS JORNAIS

O REAJUSTAMENTO DO FUNCIONALISMO

Desde o inicio de sua administração no Rio G. do Norte, o general Antonio Fernandes Dantas tem se preocupado com a situação do nosso funcionalismo estadual, procurando, da melhor maneira, oferecer aos servidores publicos melhores condições de vida.

O chefe do executivo porém, não se voltou para soluções parciais. Não procurou encarar o assunto com medidas de carater paliativo, preferindo estudar o problema em toda a sua extensão. E chegou, como fatalmente teria de chegar, á conclusão de que somente o reajustamento geral do funcionalismo poderia modificar o estado geral das cousas.

Estudada a questão pelos orgãos competentes do Estado, foi o projeto de reajustamento enviado á capital do país para a devida apreciação da Comissão de Estudos dos Negocios Estaduais, onde acaba de ser aprovado.

Dentro de mais algum tempo, portanto, o sr. Presidente da Republica aprovará o projeto de reajustamento do funcionalismo do Rio Grande do Norte, ato com o qual s. excia. dará oportunidade ao general Antonio Fernandes Dantas para executar um dos pontos de maior importancia do seu programa de governo.

Os servidores publicos em nossa terra podem, assim, ter a certeza de que os seus interesses estão sendo olhados pelo governo do Estado, graças ao espirito de compreensão que anima o general Fernandes Dantas no desempenho da missão que lhe confiou o presidente Getulio Vargas.

Suelto da "A Republica" de ontem.

O bloco "Ciganinhas" assaltará, amanhã, o Aero Clube

Por iniciativa do elemento feminino que compõe o quadro do Centro Esportivo, a nossa cidade terá, no Carnaval que se aproxima, uma interessante amostra de sua alegria, com a organisação do aplaudido bloco "Ciganinhas", que se vai exibir na festa, por ele promovida, amanhã, no Aero Clube.

Vestido a carater, modelado em fino gosto, o sugestivo cortejo está fadado a ser a nota sensacional das homenagens que estão sendo preparadas ao Momo nas 72 horas de contagiante delirio que lhe são consagradas, em meio das apoteoticas vibrações coletivas.

O baile que o Aero Clube assistirá amanhã, tem um cunho de originalidade bizarra, dada a sedução dos motivos surpreendentes que as Ciganinhas "apresentarão nos disfarces com os quais vão levar ao irmãos de praser os sortilegios ingenuos de sua alma aberta á grande alegria de viver.

Com a realisação desta festa o bloco "Ciganinha" hasteia a bandeira da Folia no pavilhão das dissimulações carnavalescas.

Onde a riqueza da terra serve para todos

(Conclusão da 8ª pag.)

pequena povoação de J. do Seridó, onde se estabeleceu com uma loja...

— Lá, disse-nos tambem o nosso informante, a pessôa que tira uma "banqueta" fica com direito de propriedade sobre ela, vendendo-a, caso queira, sem nenhuma objeção do sr. Ginane.

NADA DE JOGOS, NEM BEBIDAS

Pessôa morigerada, de ótimos costumes e fina educação, o inteligente seridoense não permite jogatinas em sua propriedade, nem tampouco o alcoolismo. Combate êsses dois terriveis vicios com a sua grande autoridade, sendo, facilmente obedecidas as suas determinações.

E assim vai o **honrado proprietário** realizando uma silenciosa educação do povo, cooperando com as autoridades, das quais sempre se mostrou fiel seguidor.

Aos sábados faz gosto vêr o ajuntamento de povo no barracão, entregando as pedras extraidas, recebendo o seu dinheiro, na maior ordem e na maior calma.

O sr. Brasilino Coêlho chamou ainda a nossa atenção para o fato de não haver obrigatoriedade para o trabalhador comprar no barracão da fazenda. Compra se quizer. Póde ir aos barracões vizinhos, sem incorrer nas iras do patrão.

SOCORRO EM CASO DE ACIDENTES

Nos raros casos de acidentes ocorridos no trabalho da mina, tem-se mostrado em toda a sua magnanimidade o bondoso coração do sr. J. F. Ginane. Além de mandar o ferido para o tratamento adequado (quasi sempre no Hospital de Caicó) cerca-o de todo conforto, pagando-lhe a competente indenização. Aliás, até o presente sómente foram registados dois acidentes graves, sendo as familias dos acidentados indenizadas, sem demora.

Com o seu espirito humanitário, emoldurado por uma inteligência aguda e progressista, aquele cavalheiro está levando avante um vasto programa de harmonização entre o capital e o trabalho, como si houvera lido a "Rerum Novarum".

Sociedade

ANIVERSARIOS

HOJE

Senhores

Dr. Raimundo Nonato Fernandes — Transcorre na data de hoje o aniversario natalicio do dr. Raimundo Nonato Fernandes, Procurador Social da Legião Brasileira de Assistencia e figura de projeção nos circulos intelectuais da cidade.

— A data que hoje se regista, marca o aniversario natalicio do sr. Francisco Pignataro, tesoureiro da Recebedoria de Rendas Estaduais e diretor da Cooperativa dos Funcionarios do Estado.

O motivo desse acontecimento dá ensejo a que os seus amigos lhe demonstrem, nas homenagens que prestarão hoje, o seu lealdoso apreço.

— Completa anos nesta data o contador Adauto Pinheiro Assunção, gerente da firma P. Silva, desta capital.

Crianças

Faz anos hoje, o garotinho Artur, filho do sr. Artur Ferreira de Melo, comerciante nesta praça.

— Ocorre hoje, o aniversario natalicio do pequeno Delio, filho do sr. Edvaldo Rodrigues de Carvalho e de sua esposa d. Dalila de Carvalho

— Rosa Maria, filhinha do sr. Osmaro Monteiro, gerente do Banco do Brasil, nesta capital, e de sua esposa d. Ercila Monteiro, assistiu, entre as alegrias de seu lar, a passagem de sua festa natalicia.

Os genitores da aniversariante recepcionaram aos seus amigos, sendo todos obsequiados com a fidalguia que lhes é peculiar.

VIAJANTES

Seguirá, amanhã, de avião, com destino a capital da Republica, o sr. Herminio Candido de Araujo, presidente do Sindicato de Condutores Rodoviarios do Rio Grande do Norte.

Esse ilustre representante de classe que viajará em missão especial do Sindicato, afim de tratar de assuntos de interesse geral, demorar-se-á naquela cidade alguns dias.

FALECIMENTOS

Faleceu no dia 23 do corrente, em Martins, após pertinaz molestia, onde exercia a profissão de agricultor, o sr. Vicente Lemos, pessoa de destaque na sociedade daquele municipio e muito estimado pelos seus dotes morais e espirituais.

Viuvo ha anos, deixa os seguintes filhos: D. Laiz Lemos, esposa do sr. Raimundo Galdino, comerciante naquela cidade; d. Alba Lemos Fernandes, esposa do sr. Obdon Fernandes, agricultor em Caraubas; d. Nadir Lemos, casada com o sr. Antenor Lemos, encarregado da Uzina Eletrica de Ceará-Mirim e a srta. Milza Lemos. Era tambem tio do dr. Pelopidas Fernandes, Juiz de Direito daquela cidade serrana e d. Didi Lemos Soares, esposa do sr. Gil Soares, conceituado causidico em nossos auditorios.

A' familia enlutada enviamos nossas condolencias.

AVISO

A Escola Industrial de Natal, declara a quem interessar, que estão abertas as matriculas da E.I.M. n. 271, devendo o interessado dirigir-se á portaria daquele estabelecimento, durante o expediente de 8 hs. ás 11 horas.

COMPRAM-SE

Obrigações de Guerra
(TITULOS E RECIBOS DA ALFANDEGA E COLETORIAS FEDERAIS DE 1943 E 1944)
Informações com Raimundo Pinheiro
Rua Dr. Barata — 219

O amanhecer na roça

Sergio SANTIAGO

Um hino de esperança acorda a Natureza
Em vibrações de luz.
Nas grimpas siderais perpassa toda acesa
A nevoa matinal das regiões azues.
O fusco véu da noite, o belo céu sereno
E as turvas vastidões das plagas siderais
Se envolvem de ternura, ao resplendor ameno
Da luz crepuscular das nuvens de lilás.

E' a Aurora que desponta. E' a deusa da alegria,
Linda vestal de amor, que despertou sorrindo.
E o seu purpureo véu, desfeito em harmonia,
Em halos de prazer, vem lá do céu caindo.
Emanações de luz correm pelas campinas,
Correm pelos vergeis que a Natureza enflora.
E ao coração nos vêm emanações divinas
Nos ósculos da luz crepuscular da Aurora.

Em tudo ha poesia. Em tudo ha vibração,
Que corre com fervor pelo Universo em fora,
Levando uma esperança a todo o coração,
Ao peito de quem ama e ao peito de quem chora.
Exulta o passaredo em bela salmodia,
Cruzando o céu sereno em louca matinada:
Seus trinos de louvor são cantos de alegria,
De menestreis do azul, saudando a madrugada.

Como é bela a alvorada, ouvindo-se a canção
Do despertar dos ninhos.
As notas divinais, lá pelo espaço vão,
Dos fremitos de amor dos ternos passarinhos.
De cada galho em flor, em doce exultação,
Efluvios de prazer vão para os céus subindo.
E ao doce perpassar da meiga viração
Nós vemos com prazer as corolas se abrindo.
....
E' dia. O sol transpõe, imenso, os horizontes.
E o cortejo de luz, que passa aurifulgente,
Desfeito pelo céu, vem cairelar os montes.

As nuvens de lilás passaram mansamente,
Num claro céu azul, sublimes, triunfais.
Das campinas em flor, jardim da Natureza,
A brisa que perpassa em cheiro se desfaz.

Existe uma epopéia em cada canto, presa
A' sinfonia, á luz, á graça do Universo.

E o sol subindo, além, soberbo, magistral,
Deixa um sôpro de vida, o seu clarão disperso,
Nas fimbrias do arvoredo e no canavial.
E pela varzea em flor, imensa e verdejante,
Em cada folha e em cada estame que desponta,
Vemos tremebrilhar, quais ricos diamantes
As lagrimas do orvalho.
Então, tudo se apronta.

E em torno da fazenda em tudo há nova vida,
Há grande agitação para o sagrado afã.
E nesta agitação, de todos tão querida,
Sentimos a noss'alma alegre e mais louçã.

E logo, em vozeria, alegres, vão passando
Humildes lavradores,
Que para o campo vão em sorridente bando,
Cantando os seus amores.
....
Oh! Tudo isto é sublime, é belo, é sacrosanto.
Quantas bençãos de amor derramam-se dos céus.

Nestas manhãs de sol que nos alegram tanto,
Vemos reverberar o grande amor de Deus
Por toda a imensidade.
E a Natureza, então, nos traz com arrogancia,
Uma recordação, uma eterna saudade
Do alvorecer feliz da nossa bela infancia.

Noticiario do País

pela AGENCIA NACIONAL

Regressou do Interior do Estado

BAIA, 26 (A.N.) — Regressou a esta capital o interventor federal que concluiu, assim, sua excursão ao interior do Estado, afim de inspecionar diversos trabalhos em andamento.

Melhoramentos em Afonso Claudio

VITORIA, 26 (A.N.) — O interventor Santos Neves viajou para o municipio de Afonso Claudio, afim de assistir ás solenidades das seguintes inaugurações: do Centro de Saude Modêlo; da ponte sobre o rio Quindu'; do lançamento da pedra fundamental do edificio do Mercado Municipal e do grupo escolar de Serra Pelada, dos primeiros trechos construidos das duas rodovias até Ibicaba e Laranja da Terra; da cravação do primeiro poste da via telegrafica de Afonso Claudio-Vitoria, cravação da estaca zero da estrada em construção pela Prefeitura; inauguração do Parque Infantil construido pela L. B. A.

O novo prefeito de Vitoria

VITORIA, 26 — O interventor assinou decreto, designando o sr. Henrique de Novais, para o cargo de prefeito municipal de Vitoria.

Sobram vagas na Faculdade de Direito

BELO HORIZONTE, 26 E' considerado um fato original nesta cidade, a matricula apenas de setenta candidatos na Escola de Direito, havendo cento e sessenta vagas.

Construção de pontes, em Campos

CAMPOS, 2 6— A Prefeitura abriu concorrencia para construção de duas pontes de cimento armado sobre os rios Paraiba e Muriaé, indo o prazo para apresentação das propostas até o dia 23 de abril.

Noticias de Macaé

MACAE', 26 — Está sendo aguardada com interesse, a chegada da equipe do Andaraí Atlético Clube que se medirá com o Americano F.C.

Recitais populares

S. PAULO, 26 (A.N.) — Por iniciativa do Departamento Municipal de Cultura serão apresentadas ao publico paulista em oito recitais populares as trinta e duas sonatas de Beethoven. E' esta uma das muitas medidas de alta expressão educativa tomadas por aquele Departamento.

Concessão do Abono Familiar

PORTO ALEGRE, 26 (A N) — Segundo estatistica da Delegacia Regional do Trabalho, a concessão do abono familiar, neste Estado, beneficiou 65.700 menores. A despesa desse auxilio do Governo Federal, atinge ao total de 750 mil cruzeiros mensais. No ano passado, o Rio Grande do Sul estava ocupando o primeiro lugar no numero de abonos concedidos. Os trabalhos para exame dos novos processos prosseguem, na Delegacia desta capital.

Lendo o O DIARIO V. S. terá a situação do mundo em suas mãos

Vendem-se ou Cedem

á Av. Rodrigues Alves, nº 546. Quatro quartos, duas salas, dois gabinetes sanitarios, banheiros e amplo terrasse. Terreno de 15 x 50. Tratar na Agro Construtora Ltda., a Rua do Norte.

FERNANDES & CIA.

Endereço Telegráfico
FERNADIA
Fone: 1649
Cx. Postal, 50

Av. Tav. de Lira, 32
DEPOSITO
Trav. Venezuela, 31
NATAL

PEÇAS E ACESSORIOS PARA TODOS OS TIPOS DE CARRO — PNEUS — BATERIAS — OLEOS E GRAXAS, ETC.

Tudo pelos menores preços da praça

Galvão, Mesquita Ltda.

FERRAGENS EM GERAL, TINTAS, OLEOS, ARTIGOS SANITARIOS, MATERIAL PARA SANEAMENTO, FERRO PARA CONSTRUÇÃO E EM CHAPA GALVANISADO E PRETO, ETC.

End. Tleg. "GALMES" — Tel. 1.158 — Ruas Dr. Barata nº 217 e Cel. José Bonifacio ns. 220 e 212

NATAL — RIO GRANDE DO NORTE

UM REDATOR FOI DEMITIDO...

De Osorio BORBA
(Copyright da PRESS PARGA)
(Exclusivo para o O DIARIO no Rio Grande do Norte)

..Uma reportagem da "Folha da Manhã", a 10 deste mês, sobre o caso de um compendio de Historia, retirado da circulação por iniciativa das autoridades do ensino no Rio Grande do Sul, revela aspectos novos da questão e contem revelações que exigem a insistencia no assunto já tratado ha tempos nestes artigos. A 27 de novembro de 1943, sob o titulo "Algo espantoso", resumi e comentei dois artigos que lera na imprensa dos Estados sobre o assunto: um do critico paulista Antonio Candido, na "Fôlha da Manhã", analisando a orientação fascista da "Historia Universal para uso dos Ginasios" (Curso Superior") da F.T.D.; o outro do jornalista Anibal Bonavides, no "O Povo", de Fortaleza, sobre a "Historia da Civilização" 1 serie, da F.T.D., compendio que trazia na contracapa o distito "Deus Patria e Familia" e no texto, além de outras coisas do mesmo sentido, elogios a Mussolini como o "grande salvador da humanidade". Nos fins do ano passado, voltou o assunto a ser comentado devido á resolução da autoridade sul-riograndense de proibir o uzo de um desses livros nas escolas.

O jornal carioca ouviu agora a proposito dos compendios da conhecida parceria dos irmãos Maristas, o editor é um dos autores. Este ultimo começou suas declarações, num esforço para tirar toda importancia do episodio, dizendo que estava bem que o compendio já fora retirado da circulação, que o secretario da Educação do Rio Grande retificou (?) sua atitude" o que "não há mais nada". Mais adiante, na mesma reportagem verificamos que ainda há alguma coisa: o secretario da Comissão Nacional do Livro Didatico informou ao jornalista que essa comissão ia examinar os livros das compendiografos maristas para verificar se eles deviam continuar a ser usados nas escolas, e que dentro de 15 dias havia uma solução. Só agora?

Voltando á entrevista do co-autor dos compendios, encontramos coisa mais sensacional: "Nós até pretendiamos processar os jornalistas que exploraram isso, mas foram tomadas outras providencias. Um redator pelo menos, já foi demitido". Deixemos para o fim os comentarios que sugere essa vingança satisfeita ao mesmo em parte.

Interrogado sobre o espirito fascista dos compendios disse o padre marista com a mesma simplicidade. "Bem, isso foi feito antes de o Brasil entrar em guerra. E esse compendio, conforme já lhe disse, não circula mais". Portanto, antes de o Brasil entrar oficialmente na guerra podiamos e deviamos adotar nos colegios compendios de propaganda fascista... .Continua: "O que se poderia alegar é que nós cometemos um erro de interpretação historica, mas não proclamar citações. Continua. "De resto os que nos acusam vivem reclamando liberdade, e será que não nos querem permitir o direito de opinar como entendemos? Tambem somos pela liberdade, pela democracia... "Não. Não se trata de impedir que alguem opine como entenda. Trata-se de impedir que esse alguem ensine fascismo á nossa mocidade, trata-se de recusar nas nossas escolas livros que exaltam Musolini e Hitler e seus regimes.

Logo após a referencia á democracia, reincide o padre: "Ele (Mussolini) é, de fato, um grande homem. Teve seus erros, naturalmente, mas realizou muita coisa bôa".

Agora alguns trechos citados, pelo autor da reportagem da "Historia da Civilização, 1 serie" da F.T.D.:

"O exemplo de Mussolini foi seguido em muitos paises com mais ou menos felicidade.A. A obra de Mussolini tem na verdade prestado grandes serviços á Italia, que o reconhece por chefe sob o nome de "Duce". Homem de senso muito equilibrado (1) patriota, dotado das qualidades requeridas para condutor de massas humanas, é uma das maiores figuras politicas do século XX... A Italia gosa atualmente de grande prestigio internacional pela ação energica e patriotica de Mussolini... Na Alemanha é Hitler quem está lutando com os camisas pardas contra o comunismo e procurando dar máxima superioridade ao seu povo". (Alude ainda a reportagem a referencias laudatorias do livro ás conquistas territoriais do fascismo, e elogios a Salazar).

Ora ai esta a definição do compendio, mediante uma simples transcrição de alguns trechos desse proprio compendio. E um dos co-autores ainda hoje admira daquele geito a Mussolini). Ainda na sua entrevista, padre João Vitorio (que assim se chama o "compendiografo) disse que os livros da coleção —. T. D. não são publicadas para a obtenção de lucros mas para servir á Santa Sé", e "tanto assim que as obras só são publicadas com o Nihil Obstat" e o "Imprimatur" da Santa Sé". Mas enquanto se publicavam aqui essas apologias de Mussolini e Hitler, o Papa lançava enciclicas contra o nazismo, e o nazismo perseguia os catolicos. Entenda quem puder.

Foi com, apenas, algumas daquelas citações que os artigos que li (e um que escrevi) denunciaram como fascistas os compendios. Era o melhor das provas, e a culpa não podia ser dos comentadores. Tanto a denuncia era procedente que os proprios autores proclamam terem sido os compendios proibidos. E no entanto esses mesmos autores pretenderam processar os jornalistas. Crime de calunia? Como, se eles apenas citaram trechos dos compendios? Ação de indenização? Como se foram as autoridades que deram o prejuizo? E como, se os livros não visam lucros? mas eles desistiram do processo; acharam mais proveitoso e certo agir por outros meios: tiraram o ganha-pão pelo menos de um jornalista. Honra-lhes seja e as graças de Deus caiam ainda mais sobre suas cabeças por esse ato de caridade cristã.

Para obter a luz do dia durante a noite
Kerosene
"AURORA"
SHELL
Distribuidores Caubi Barroca
Rua Campos Pinto, 521 — Recife

Escritorio Comercial de Compras e Informações
DE
LOURIVAL PEREIRA
Parque D. Pedro II, 306 — Sala 12
SÃO PAULO — (BRASIL)
Dispondo de pessoal habilitado e competente, encarrega-se de qualquer assunto comercial referente a compras, como sejam: máquinas para industria, lavoura, motores, peças e acessórios, instrumentos de cirurgia, instalação para dentistas, etc. etc. Também encarrega-se de fornecer cotações e informações detalhadas sôbre qualquer mercadoria na Praça de S. Paulo
Tratar nesta capital com
LOURIVAL PEREIRA
Av. Tavares de Lira, 36 — Caixa postal, 91
Fone 1542
NATAL — RIO GRANDE DO NORTE

INDICADOR PROFISSIONAL

MEDICOS

Dr. Milton Ribeiro Dantas
MEDICO ESPECIALISTA
Doenças dos pulmões, Brenquios e Pleuras
Pneumotorace Artificial
RAIO X
no consultorio e em domicilio
CONSULTORIO: Rua Ulisses Caldas, 88 - 1º andar
FONE, 1348
RESIDENCIA: Av. Prudente de Morais, 330 — FONE, 1367

Dr. Etelvino Cunha
(Curso de aperfeiçoamento no Rio de Janeiro e São Paulo)
Assistente de
Hospital Miguel Couto
DOENÇAS DE SENHORAS — PARTOS
Ondas ultra-curtas, Bisturi Eletrico, Eletrocoagulação, etc
CONSULTORIO: Rua Cel. Bonifacio, 222 (Ribeira) Das 15 ás 18 horas — FONE 1032
RESIDENCIA: Praça André de Albuquerque, 534 — FONE, 1375

Tratamento e operações das doenças dos OUVIDOS, NARIZ E GARGANTA
Dr. Cleodon Tavares
Auxiliar técnico e ex-assistente interino da Cadeira de Oto-rino-laringologia da FACULDADE DE MEDICINA DO RECIFE e assistente do HOSPITAL PEDRO II, (Recife)
Consultas das 15 ás 18 horas
Consult. Dr. Barata, 332-1º
Res.: Vel. de Patria, 329

Dr. Manoel Vitorino
ESPECIALISTA
DOENÇAS DO SISTEMA URINARIO
(ambos os sexos)
Doenças do sistema genital masculino
OPERAÇÕES
Doenças venereas em geral
Consultorio: Rua Coronel Bonifacio nº 228 — Natal
Telefone 1628

Dr. Anibal Medina de Azevedo
Diplomado pelo "Instituto Osvaldo Cruz" (Manguinhos)
ALERGIA
Diagnostico e tratamento das doenças alérgicas (Asma, coliles, coryzas, dermatéses, etc.
ANALISES CLINICAS
Exames de Urina, Sangue, Fézes, Pus, etc.
Av. Rio Branco nº 668
das 15 em diante

Joana da Rocha Lima
PARTEIRA
Diplomada pela Faculdade de Medicina do Rio de Janeiro
Ex-assistente do Hospital Pre-Natal e Maternidade Escola
Residencia: Av. Rio Branco, 267 — Natal

Dr. Olavo Montenegro
Curso de aperfeiçoamento no Rio de Janeiro
CLINICA MEDICA E PEDIATRICA — DOENÇAS DA NUTRIÇÃO E GLANDULAS ENDOCRINAS OBESIDADE, MAGRESA, DIABETES, REUMATISMO
Regimens alimentares
Consultas das 15 ás 18 horas
Consultorio: Rua Cel. Bonifacio, 222 - Tel. 1052
Res.: Av. Deodoro, 698 — Tel. 1712

HEMORROIDAS
CURA RADICAL
Sem operação e sem dor — Doenças Ano-Retais e do tratamento dos estreitamentos do réto pelas dilatações distermicas
PARTOS
Dr. L. Bandeira de Melo
ESPECIALISTA
CONSULTORIO: Praça Augusto Severo, 258 . 1º andar — Salas 3 e 5
Expediente: de 2 ás 5 diariamente
RESIDENCIA: Rua João Pessoa, 154

GABINETE MEDICO DENTARIO
Dra. Aliete Roselli
CLINICA MEDICA E GINECOLOGICA
Consultas: 9 ás 11 e 15 ás 18
Odete Roselli
CIRURGIA-DENTISTA
Consultas: 8 ás 11 e 13 ás 18
Telefone 1151
Av. Joaquim Inojosa, 430

Dr. Gonçalo-Mendo Vidal
CLINICA VETERINARIA
Residencia: Ferreira Chaves nº 127
Edificio Fernando Costa
das 12 ás 17 horas, sábado das 8 ás 12 horas
Pensão Natal: das 7 ás 12 e das 17 ás 20 horas

Dr. Alvaro Vieira
Chefe de Clinica Cirurgica do "Hospital M. Couto"
Cirurgia Geral Doenças de Senhoras — Eletricidade Médica
Eletro-coagulação — Ondas Curtas — Bisturi Eletrico
Consultorio: Av. Duque de Caxias — 174 Fone, 1284
Horario: Das 14 horas em diante
Residencia: Av. Getulio Vargas — 750 Fone: 1423

Dr. Creso Bezerra
CHEFE DO SERVIÇO DE CLINICA MEDICA DA POLICLINICA
Clinica médica de adultos
Clinica especializada de Aparelho Digestivo
CONSULTORIO
Av. Rio Branco, 663 — 1º
Horario — 14 ás 16
Residencia — Rua da Conceição, 621 — Fone, 1284

"O DIARIO"
é o jornal de maior VENDA AVULSA da Capital

Advogados

Garibaldi Tinôco e Djalma Aranha Marinho
ADVOGADOS
Esplanada Silva Jardim "Edificio Elder" Ribeira
Telefone, 1570 — Natal

Manoel Varela D'Albuquerque
ADVOGADO
NATAL
Avenida Duque de Caxias (antiga Sachet, 191)
Andar terreo

Gil Soares de Araujo
ADVOGADO
Escritorio e residencia: Rua Camboim, 753
NATAL

Bel. Vicente de Sousa
ADVOGADO
da Ordem dos Advogados
Causas civeis, criminais e Trabalhistas
Rua Fonseca e Silva, 1185
Alecrim — Natal

O DIARIO
(VESPERTINO)
(Responsabilidade da Empresa "O DIARIO" Ltda.)
EXPEDIENTE
Secretario: Djalma Maranhão
Gerente: Durval Paiva Fº
(SÉDE)
Redação, Gerencia e Oficinas
Rua Frei Miguelinho, 129
TELEFONE 1.205
Natal—Rio Grande do Norte
HORARIO:
De 7 ás 11 e de 12 ás 17

ASSINATURAS
ANO ..... Cr$ 70,00
SEMESTRE ..... Cr$ 40,00
Anuncios e Publicações
Tabela na Gerencia

VENDA AVULSA
Numero do dia .... Cr$ 0,40
Numero atrasado .. Cr$ 0,50

NOTA — Só publicamos colaborações solicitadas

CONSTRUT.

Joaquim Vitor de Holanda
CONSTRUTOR
Prov. nº 25 — F
Registrado no Conselho de Engenharia e Arquitetura
Construções e reconstruções — Estuques e revestimentos de fachadas — Postes e manilhas de concreto para beiras — Bancos para jardins
Deposito e Escritorio:
Rua de Sul, 286 — Natal

Plantão de Farmacia
Hoje — QUEIROZ

EM DEFESA DE COLONIA

(Conclusão)

Copyright by PRESS INFORMATION
(Exclusivo para o O DIARIO no Rio Grande do Norte)

LONDRES, por VERITAS — Serviço Cabografico do Press Information Service — O setor de Colônia — contrariamente aos demais setores da frente oeste — era de importancia suprema, pois, protegia um dos orgãos vitais da Alemanha: a região do Ruhr. Se o nono exército americano conseguisse abrir caminho para a planicie de Colônia a dentro, Rendstedt ver-se-ia obrigado a comprometer ali suas reservas e aceitar a batalha decisiva da frente ocidental em posição defensiva, com as costas voltadas para o Reno. Apesar da queda de Aix-la-Chapelle, e do avanço amargo dos americanos através da floresta de Hurtgen, o comandante alemão se recusou a isto. E' o que se deduz das exclamações de jubilo da imprensa nazista.

O climax foi atingido quando os americanos alcançaram ás margens do Roer de Lennich até Duren e estavam prestes a flanquear a linha vital por meio de um novo avanço pela extremidade sul. Se Rundstedt não pensava em gastar suas reservas em operações defensivas, estava, por outro lado, impedido de agir livremente quanto ao lançamento da contra-ofensiva que há muito vinha preparando.

Quanto á localidade, esta foi escolhida com muita inteligência. A zona de sessenta milhas entre Monschau e Trier, localizada da área de concentração próximo á Colônia, permitia aos oficiais das fôrças atacantes reconhecer o terreno em todos os seus detalhes. Poderiam êles assim, no momento propicio, fazer avançar dois exércitos blindados para as posições designadas, no calado da noite.

Este fato — unido a novas táticas de camuflagem — bastava aos nazistas para conseguir sua surpresa tática, tão bem realizada. O que não se compreende ainda é o motivo da subestimação das fôrças teutas atacantes. O sucesso inicial foi grandemente facilitado ao inimigo pelo fato de que por parte dos aliados, estar fracamente defendido, embora compreendesse, sob o ponto de vista defensivo, importante linha do Mosa entre Namur e Liege.

O feito de Rundstedt póde ser assim resumido: percebendo que as fôrças aliadas, em seu avanço, através da França, se tinham espalhado em fórma de leque em vez de se concentrar, o cabo de guerra nazista calculou que as barreiras fluviais, montanhas, campos minados e pequenos fortins estabelecidos em linhas consecutivas, além das más condições atmosféricas para a aviação inimiga, poderiam causar sérias dificuldades ao adversário. Isto lhe permitia ganhar tempo e evitar a catástrofe final que já se delineava. A guarnição nazista estava bastante forte na muralha ocidental para reter as fôrças aliadas e evitar, durante tempo consideravel, qualquer penetração. Assim podia êle lançar sua contra-ofensiva num dos setores mais promissores da frente. Os aliados, dispostos para ataque, sofreriam rude golpe vendo-se de repente na defensiva.

O golpe inicial deu-se em três fases. O movimento principal das fôrças blindadas visou atingir Liege e o Mosa, penetrando entre Monschau e Malmedy. Um segundo avanço, em direção oeste, tinha por fim assegurar a passagem do Mosa nas localidades de Huy, Namur e Dinant. No flanco sul, uma coluna composta de infantes servia de guarda-flanco.

A primeira resistência de vulto foi oferecida ás armas nazistas no setor Monschau-Malmedy. Desde que o nono exército americano iniciou com veemencia seu ataque um pouco mais ao norte dês se setor, visando flanquear a linha do Roer entre Aachen e Colônia, poderosas fôrças foram para ali canalizadas. Rundstedt parece ter subestimado a potência dessa concentração. Tentando flanquear a área de resistência, estendeu atrás dela suas fôrças na direção de Spa e Liege. As batalhas de tanques em Stavelot bem como a prolongada resistência da cunha que se achava de posse da estrada de St. Vith conseguiram estabilizar o flanco norte e defender Liege de um assalto direto.

A pressão principal das divisões Panzer se fazia sentir no oeste. Tendo cortado as estradas laterais entre Liege, Bastogne e Arlon, Rundstedt para ali marchou e cortou ainda a ligação entre Liege-Rochefort-Sedan. De posse de Rochefort êle podia continuar avançando até Dinant nas margens do Mosa. Colunas de tanques chegaram a 4 milhas desse rio, nesse momento a situação se tornou critica. A posse das comunicações laterais, a leste do Mosa, conseguida pelos nazistas, privava os aliados nos flancos norte e sul do saliente de um contacto direto entre suas fôrças. Uma vez o inimigo firmemente estabelecido no Mosa em Dinant, seria dificil impedi-lo de prosseguir rio abaixo até Namur, a 40 milhas de Bruxelas e 60 de Antuérpia. A quebra da ponta de lança nazista e a reconquista de Rochefort indicavam que o comando aliado conseguira ali concentrar extensas fôrças.

Enquanto isto o general Patton transferia com rapidez surpreendente poderosos contingentes do 3º exército da região do Saar para o sul. O saliente nazista ficou assim exposto á pressão constante em direção norte. Um corredor seguro foi estabelecido até Bastogne e mantido com firmeza pela 101ª divisão aérea americana, mau grado ter ficado esta divisão inteiramente cercada durante uma semana. O avanço nazista em direção ao Mosa fracassou. E hoje Rundstedt se vê afinal forçado a lançar mão das suas preciosas reservas — o que procurou em desesperados esfôrços, evitar, nos ultimos quatro meses — enquanto os aliados dominam novamente a situação.

Bonus de Guerra
COMPRA-SE
Frei Miguelinho, 58 — 1° andar

NOTA CARIOCA

BOAS INICIATIVAS

de VITOR DO ESPIRITO SANTO

(Copyright da PRESS PARGA)
(Exclusivo para o O DIARIO no Rio Grande do Norte)

RIO, (Press Parga) — O ano que findou foi dos mais fecundos em bons livros. Principalmente em livros estrangeiros colocados ao alcance do publico brasileiro através de boas traduções.

Assim é que tivemos editados pela Editorial Calvino obras magnificas de fundo social, reedições oportunas, principalmente aquelas que revelam aos nossos patricios o mundo desconhecido que era a Russia até então, serviço que devemos á guerra, pois sem ela essa leitura continuaria ainda proibida para o Brasil. E prossegue Calvino nesse programa que bem merece ser incentivado.

A Civilização Brasileira, que tem no seu leme homens como Monteiro Lobato e Ostales Marcondes, teria cumprido sobejamente a sua tarefa para com o publico ledor, editando "A queda de Paris", de Elya Ehrenburg, "Jornada entre Guerreiros", de Eva Curie, "Um mundo só", de Wendell Wilkie e "Aliado esquecido", de Pierre Van Passen. Mas não ficou nesses livros a grande editora. Produziu muito mais, tendo ainda aumentado o seu raio de ação com a criação de uma secção juridica, entregue, entre outros, ás mãos jovens, mas experimentadas de Carnera Guerra.

A Atlantica Editora, além dos "Documentos de nosso Tempo", coleção que abrange trabalhos da mais palpitante atualidade, como sejam "Letre aux Anglais" de George Bernamos, que tambem deu "Le Chemim de Croix-des-Dames", editou ainda "Petain?", do general Chadebec de Lavalade, "Vitoire au Rabais", do tenente coronel Gaussot, e outros, muitos outros livros da maior atualidade.

Muito jovem, a benjamim das nossas editoras, a Editorial Vitoria tambem apresentou notavel contribuição, sendo de se destacar as obras de fundo social que o publico brasileiro poude conhecer por meio de boas traduções prejudicadas em grande parte por horriveis revisões.

Deixei para o fim a Livraria do Globo, cujas iniciativas de grande alcance merecem um registro especial. A "Biblioteca dos Séculos", que já conta com "Guerra e Paz", de Tolstoi, "O Vermelho e o Negro", de Stendhal, "Grandes Esperanças", de Dickens, "Contos", de Maupassant, 2 "Poesia e Prosa", de Edgard Poe, é uma coleção que não precisa de comentarios para encarecê-la. Basta o anunciado das obras já publicadas para que se possa fazer um juizo seguro sobre o serviço cultural que a grande editora presta ao publico, organizando tal coleção, cujas proximas edições já anunciadas dão a certeza de que o ano em curso será ainda mais fecundo que o ano há pouco findo. Mas a Livraria do Globo, com seus recursos bastantes numerosos, não parou aí. Além de prosseguir nas suas coleções normais, já bastante numerosas, deu-nos inumeras obras que seria muito longo enumerar. E' justo, porém, que se faça referencia especial aos trabalhos de Henry Thomaz e Dana Lée Thomaz "Vidas dos Grandes Filosofos" e "Vida dos Grandes Compositores", que são compendios uteis, principalmente na época ver tiginosa que atravessamos, que não permite aos nossos jovens patricios o estudo demorado dessas vidas exemplares. E o trabalho condensado daqueles biografos é excelente.

Tivemos, portanto, um ano fertil em literatura.

Dr. Sergio Guedes
Reabriu seu consultorio á Trav. Argentina. 42
Diariamente das 14 ás 17 horas

Serraria Arcantil Ltda.
RUA MIPIBU', 676 — NATAL
FONE 1.503
Grandes estoques de madeiras de todos os tipos, tamanhos e qualidades
Compra qualquer tipo de cobertas
Secção especializada para fabricação de
Moveis e Esquadrias

"AGENCIA UNIVERSAL"
PEÇAS: FORD, CHEVROLET, PLYMOUTH, DODGE, INTERNATIONAL
ACCESSORIOS PARA AUTO E CAMINHOES — MATERIAL PARA BICICLETAS
TINTAS, FITAS DE FREIOS, OLEOS, GRAXAS PARA POLIMENTOS, ENCERADOS, MOLAS, PNEUS e CAMARAS DE AR ETC.
UNICOS DISTRIBUIDORES PARA TODO O ESTADO, DAS AFAMADAS BATERIAS PREST-OLITE GARANTIDAS
Pelos menores preços da praça
Avenida Tavares de Lira, 34
End. Teleg. "AUTO" Cx. Postal 128
— NATAL —

JOALHARIA ALENCAR
DE JOÃO ALENCAR
A casa de mais variado sortimento em joias, relogios, pulseiras, bijouterias, artigos de otica e para presentes
Possue oficina propria
Rua Dr. Barata, 203
Rio Grande do Norte — NATAL

AGUARDENTE
"OLHO D'AGUA"
(Examinada e Aprovada pelo Laboratorio Bromatologico do Rio de Janeiro)
Saborosa Aperitivo para o mais exigente paladar
Peça Sempre — OLHO D'AGUA
Fabricada e Engarrafada por
JOÃO BERCKMANS DANTAS

O verdadeiro filho

Marcos Falcão.

Lá, numa ignóta Aldeia, um Fazendeiro,
Morreu deixando uma fortuna imensa!
Pelo inventario que ficou, se pensa,
Ter um filho somente, unico herdeiro...
Esse jovem, sem alma, sem entranha,
Como o pródigo filho, (do Evangelho,)
Cédo, abandona o lár do pai já velho,
Pelo prazer de andar por terra extranha!

Isso em busca de que? talvez de glória!
E' moço, é rico, é invejado e nóbre,
Já não póde adomar-se á Aldeia pobre;
Quer ver seu nome a fulgurar na História!
Anos suscedem anos, — a saudade
Do lar que abandonou, cérto adormece
No coração do ingrato, ou, desfalece,
Ante o vigor de sua mocidade!...
Quando, porém, um dia, satisfeito
Lendo estava um jornal de sua terra,
Atônito, estremece, ao que êste encerra;
O fantasma da dôr lhe assombra o peito!
Leu a morte de Antonio Florentino
E a chamada do filho, sem tardança,
Para reaver a paternal herança,
Por não saber-se ao certo o seu destino.

Regressa pois á sua terra, e, quando
Os haveres do pai reclama, então,
Surpreso encontra ali já um falso irmão,
A mesma herança — em Juizo disputando.
E o Magistrado, um homem de criterio,
Fica em presença de ambos, num dilema,
Sem saber resolver o tal problema,
Dos dois herdeiros, quando é um só. Misterio,
Que tem de desvenda-lo, todo inteiro,
Custe-lhe embora o esforço que custar,
Ha-de saber ao certo e ha-de provar,
Qual, desses dois, o filho verdadeiro!
E o Doutor pensa e queda-se abstrato,
Propondo então u'a prova aos litigantes,
Pondo á frente dos dois, tirado dantes,
Do morto — um grande e nitido retrato.

Dando um revolver — para o quadro aponta:
— Quem do velho acertar em cheio ao peito,
Esse é que a herança eu lhe darei direito,
E, de tudo, afinal, tomará conta!...
E o primeiro rapaz, feioso e calvo,
Toma essa arma examina-a, aponta e pára,
E, um formidável tiro detonára!...
Mas, desgraçado que o foi, errára o alvo!
Retoma-lhe a arma o Juiz e ao outro entrega:
— Vamos ver si você acerta, môço,
Para eu confiar-lhe o cabedal colôsso!...
Claudio, porém, a protestar se néga:

— Ficai com tudo, meu Doutor, ficai!
Dái de esmola a pobreza ou a este intruso,
Mas contanto saibais que me recuso
De profanar a imagem de meu pai!...
Sou, é verdade, um filho miserando,
Mas nada quero!... E, chega-se ao retrato:
— Meu pai, perdão para o teu filho ingrato!
E, entre soluços, beija o pai, chorando!
E o Magistrado atento e perspicaz,
Diz, ressaltando da Justiça o brilho:
— Pode dispor da herança, meu rapaz,
Você, de fato, é o verdadeiro filho!

VENDE-SE

CASAIS DE RAÇA DE PORCOS DUROC-JERSEY

A tratar depois das cinco horas no EDIFICIO BILA — SALA 302

A PARTIR DO DIA 20!

Pedro Teixeira de Souza,

estabelecido com "A NOVA FLORESTA", á Rua Amaro Barreto nº 1342 (Alecrim), pretendendo mudar o seu ramo de negocio, vende por preços de liquidação tecidos, calçados e miudesas em geral!

Vêr para crêr!

Preços colossais e artigos para todas as bolsas!



XAROPE **JUARUCÚ**

REMEDIO INOFENSIVO, EFICAZ E PROPRIO A TODAS AS IDADES

A VENDA NO BRASIL EM TODAS AS CASAS DE DRÓGAS

AGENTES DEPOSITARIOS NESTE ESTADO:

PAIVA & FREIRE, LTDA.

Edificio Banco do Povo, 1º andar — sala 4

Caixa Postal, 171 — End. Teleg.: "REIREVA"

A França desejaria participar da conferencia dos Três Grandes

PARIS, 25 (UP) — A França desejaria participar da proxima Conferencia dos Três Grandes, mas até agora não foi convidada.

Quem o declarou foi o proprio general De Gaulle, em entrevista hoje concedida á imprensa. Na mesma ocasião o Chefe do Governo Francês reivindicou, tambem, para o seu Pais o direito de manter tropas ao longo de todo o curso do Reno, de forma permanente, depois da guerra.

CONCURSOS PARA O BANCO DO BRASIL E DO D.A.S.P.

José Ferreira Filho

Leciona Português, Preparando candidatos para habilitação ao Artigo 91. Cursos: Primário, Ginasial e Colegial, Gramática Historica e literatura. Informações pelo tel. 11-45.

Brasil Clube

A INSTALAÇÃO DO DEPARTAMENTO LITERARIO

O Brasil Clube acaba de instalar o seu Departamento literario, que funcionará em um dos salões daquele sodalicio, sob a direção do sr. Aldemar Gaihardo Gomes da Silva. Para maior êxito dessa louvavel iniciativa do clube da avenida Jundiai, foi aberta a "Campanha do Livro", com a finalidade de angariar livros para complemento de suas estantes.

Por nosso intermedio o diretor do novel Departamento do Brasil Clube, encarece aos seus associados, bem como a todos quanto se interessam pelas letras patricias o envio de obras literarias, dadivas que muito desvenecem aos organisadores desse movimento de elevada finalidade, as quais poderão ser endereçadas ao "Departamento Literario do Brasil Clube" com a devida oferenda, por intermedio de "O DIARIO".

O gesto digno dos ofertantes que muito vem contribuir para o engrandecimento da biblioteca recentemente instalada marca a proposito de nossa sociedade em se associar as bôas causas, com a expontanea manifestação de seus sentimentos patrióticos.

Sêca voraz

A Djalma Medeiros

O sertão clama, e estua, em céu ardente.
Não há sinal de chuva nas estradas.
Terra ignea e adusta. Sol incandescente.
Nem ave alguma chilra nas ramadas!

Sêca voraz. Clamor de bôa gente
sertanejo que espéra as invernadas,
e róga em vão, e assiste, bravamente,
á procissão das almas desoladas!

Por toda parte cresce o desegano
das coisas e dos sêres, a imprecar,
ante o profundo sofrimento humano!

A dôr, o cáos, o sólo comburido,
talvez pudesse o Dante debuxar,
dando a êsse quadro um vivo colorido!

Ei-lo que vem surgindo, exuberante,
o inverno amigo, o inverno redentor,
mudando o sólo em seiva fecundante,
as plantas tran.formando em fruto e flôr!

A terra céde ao beijo inebriante
da chuva. E o passarêdo com fervor
saúda em festa, alegre, saltitante,
a chegada do Nume Benfeitor!

E as aguas descem, serpeando, calmas,
formando os rios, mas trazendo ás almas
a aleluia do Pão e da Ventura!

Tudo refulge e encanta, em plena mésse,
e a natureza toda se estremece
anunciando o reino da Fartura!

Clóvis J. de ANDRADE

Exortação patriòtica

Dalva de C. SOARES

O mar cansado, triste, se debruça
Sobre a areia da praia, e soluça
A dor duma saudade
O vento escuta e ao mato vai cantando
O mato chia e fico desvendando:
O pesar que o invade.
Longe cintila em pleno mar bravio
As luzes claras, grandes de um navio,
Que parece chorar
Leva no seio uma nação destimida
Para a qual de nada vale a vida
O idéal é lutar.
Navio cinza que com o céu de anil
Tu te confundes, pedaço de Brasil
De nossa história.
Quando te olho, parece-me escutar
As ondas verdes, o compasso a marcar
Do hino da vitória.
Soldado que partes assim alegremente,
Levando o coração amarguradamente
A sangrar
E's o Brasil, tu és a nossa vida,
Levas as bençãos da pátria tão querida
Prá teu sangue enxugar.
Soldado que partiu, deixou chorando
A pobre mãe tristonha implorando
A Virgem padroeira
Mas o Brasil, soldado, choraria
Se em seus mares ele visse um dia
Pairar outra bandeira
E desta terra tu sentes a saudade
Esta saudade que é felicidade
Em glórias mil!
Mas não chores soldado, que teu lábio sorria
Por vestires a farda que irradia
E vingar o Brasil.

Soneto

Oscar de FREITAS

Aqui na solidão deste aposento,
Onde assim turva a luz mais me entristece,
Evola-se dos grilos triste prece,
Que vem fundir-se á dôr do meu tormento.
A's torpes regiões do sofrimento,
Minhalma desconte, em cismas, desce,
E os fantasmas do mal que me enlouquece,
Perturbam-me o dorido pensamento.
...E vivo assim c'o peito encruzilhado
Pelos negros punhais desta agonia,
A meditar proscrito, enclausurado
No cárcere da dôr que me excrucia;
Conservando-a porém — Vil inclemente!
A' tela da ilusão, á minha mente.

O classico ABC e Santa Cruz

Teremos domingo uma das mais movimentadas partidas do campeonato

No próximo domingo, disputarão, numa das mais sensacionais pelejas deste ano, os poderosos esquadrões do ABC e do Santa Cruz, no estadio Juvenal Lamartine.

Esse grandioso espetaculo de disciplina, de técnica e de vigor fisico, vem despertando, desde ha muito, o interesse popular dos mais exigentes fans do mundo da pelota. Todos almejam presenciar um match movimentado do começo ao fim, com lances emocionantes que decidirá a colocação de tricolores e alvi-negros no atual campeonato da cidade.

O Santa Cruz, apesar de estar enfrentando serios obstaculos na formação do seu team, pois, alguns elementos por motivos, certamente, justificados não poderão comparecer ao gramado, tais como Delorme e Regalado, conta, no entanto com a colaboração eficiente de Serrano que pondo todos os obstaculos de lado, organisa e treina o seu clube com acerto e dedicação, certo de que levará de vencida o tradicional esquadrão alvi-negro.

O ABC tambem, não se deixando ficar atraz, seleciona os seus componentes e os prepara fisica e moralmente para o grande choque de domingo.

E' de se esperar pois, que o jogo de domingo seja espetacular sob todos os pontos de vista.

OS QUADROS

Os quadros preliarão, provavelmente com a seguinte constituição:

ABC: Edgar: Joãosinho e Gageiro; Reinaldo, Herminio e Moacir; Odilon, Albano, Pageu', Deperto e Tico.

SANTA CRUZ: Varela; Zeno e Miranda; Zelins, Piôlho e Jessé; Lasito, Ferreira, Dão, Luci e Musico.

AS AUTORIDADES

Na Filial da Cruz Vermelha, reunir-se-á, hoje, á noite, a Federação Norte-Riograndense de Desportos para a escolha das autoridades que dirigirão o cotejo do proximo domingo entre abcdistas e santa-cruzenses.

A alteração da tabela do campeonato extra não foi bem recebida pela delegação brasileira

Grande interesse pela rodada dupla de domingo -- O Brasil e o Uruguai os favoritos -- A nossa tabela

SANTIAGO DO CHILE, 26 (UP) — A nova tabela dos jogos do Campeonato produziu indignação entre a Delegação Brasileira e divergencia entre os delegados chilenos, sendo a mesma modificada e aprovada pelo Congresso.

Com as modificações introduzidas a tabela fica assim organizada: Dia 28: Bolivia x Brasil e Colombia x Uruguai; Dia 31: Argentina x Equador e Chile x Colombia; Dia 4 de fevereiro; Chile x Argentina; Dia 7: Colombia x Equador e Brasil x Uruguai: Dia 11: Bolivia x Uruguai e Argentina x Colombia; Argentina x Brasil; Dia 18: Bolivia x Equador e Chile x Uruguai; Dia 21: Bolivia x Colombia e Brasil x Equador; Dia 24: Argentina x Uruguai; Dia 28: Chile x Brasil.

SANTIAGO DO CHILE, 26 (UP) — Reina grande interesse entre o publico chileno sobre o programa duplo, de domingo no Estadio Nacional.

O primeiro encontro da tarde será entre o Brasil e a Bolivia e o segundo entre a Colombia e o Uruguai. Antecipa-se que triunfarão nesses encontros Brasil e Uruguai. O match entre os brasileiros e bolivianos talvez seja renhido, pois, os bolivianos são rápidos e violentos, sabendo empregar ataques de surpreza.

O publico deseja tambem conhecer melhor os brasileiros, pois, em sua primeira apresentação contra os colombianos deixaram duvidas e provocaram comentarios.

Em relação aos uruguaios espera-se que este façam tambem melhor apresentação do que antes com os equatorianos, quando pisaram o gramado muito medidos.

REX—HOJE

MATINÉE e SOIRÉE

Um deslumbramento para os olhos! Um prazer para os ouvidos. O maior filme musical do ano

CANTA CORAÇÃO

(Aprovado)

Dom Ameche - Janet Blair

Complemento: Jornal — A Arte do Passado.

DOMINGO

Vejam o que acontece quando uma moça "treinadissima" resolve "bancar" uma inocente menina de doze anos!

A incrivel Susana

GINGER ROGERS

RAY MILLAND

Prêços: Cr$ 4,80 e 3,60

ROIAL—HOJE

MARCHA HUNT no filme

Ninguem Escapará ao Castigo

(Improprio até 10 anos)

O nazismo diante da justiça mundial.

Complemento: Coisas Nossas e Jornal.

Tosses • Bronquites • Rouquidões •

PEITORAL DE ANGICO • PELOTENSE

Homenagem do America ao Centro Esportivo Feminino

Deverá realizar-se no dia 8 de fevereiro vindouro uma significativa homenagem ao Centro Esportivo Feminino pelo America Futebol Club.

Nessa ocasião será feita a entrega dos prêmios conquistados pelo "Centro" no ultimo encontro realizado com a Associação Feminina de Atletismo.

O America F.C. no proposito de estreitar cada vez mais os laços de amizade que unem as duas entidades desportivas femininas de nossa terra, convidará a AFA para maior realce e brilhantismo de sua festa.

Oportunamente daremos noticias mais detalhadas da referida homenagem.

Leiam o O DIARIO V. S. terá a situação do mundo em suas mãos

Perdidos e Achados

Pede-se a fineza de quem encontrou uma saia de sêda perdida no trecho compreendido entre a Rua Ulisses Caldas e o Grande Hotel a fineza de entregá-la na gerencia do Grande Hotel ou desta folha, onde será muito bem gratificado.

BARALHOS:
139 e Campista

Recebeu: Antonio Fasanaro

Rua Frei Miguelinho, 58

Certidão de Idade

Na redação deste jornal encontra-se uma certidão de idade pertencente a Manoel Cunegundes da Silva.

Balancête de receita e despêsa com as festas aos Santos Rêis Magos, realisada em 6 de janeiro corrente

RECEITA	
Importancia arrecadada pelo Sr. Jonas Cardôso	400,00
Idem, idem, pelo Sr. Albertino José	180,00
Idem, idem, pelo Sr. Francisco Tito	28,00
Idem, idem, pelo Sr. Joél Gonçalves de Menezes	26,00
Idem, idem, pelo pessoal da "Base"	105,50
Idem, idem, do Beija, na Capela	977,30
Idem, idem, pela venda de palhas e cêra	260,00
	1.976,80

DESPÊSA		
Esportula ao Padre		200,00
Pago ao Sacristão e Cantôras		50,00
Idem, idem, de Orquestra e transporte da mesma, conforme doc. 1		465,00
Idem, idem, de madeiras, palhas e frete das mesmas, conf. doc. 2		220,00
Idem, idem, ao Sr. Artur Alexandre da Silva, de feitio e demolição da latada, conforme, doc. nº 3		140,00
Idem, idem, a Jandira Lopes, de bôlos, biscoutos e café para a Orquestra, doc. nº 4		80,00
Idem, idem, ao Sr. Antonio Cipriano, de frete de madeira e palhas da Montagem á Capela, conforme doc. 5		52,00
Idem, idem, á Zeladôra, conforme doc. 6		35,00
Idem, idem, ao Sr. João Anisio da Silva, de transporte de tabuas e barrotes, conforme doc. 7		30,00
Idem, idem, á J. Beserra & Cia., de impressão de cartas, conforme doc. 8		25,00
Idem, idem, ao Sr. José Inácio Ferreira, de aterro para o oitão do lado Sul, da Capéla, conforme doc. nº 9		40,00
Idem, idem de publicação de Balancete		70,00
Saldo no Banco do Rio G. Norte, canerneta n 514		569,80
Despesa	1.407,00	1.976,80
Saldo no Banco R. G. N.	569,80 — 1.976,80	

Natal, 19 de Janeiro de 1945.

A COMISSÃO:
Ricardo Severiano da Cruz
Francisco Genuino Tito
Joel Gonçalves de Menezes.

OPORTUNIDADES

VENDE-SE a casa nº 340, sita a Praça Pio X, com os seguintes moveis: 1 mobilia estufada, 1 quarto completo, 1 sala de jantar, 1 dispensa portatil, louças, vidros e outros objetos, a tratar com José Eupidio dos Santos.

—

VENDE-SE a casa 531 da Rua Campos Pinto — Rocas. A tratar na mesma.

—

VENDE-SE por Cr$ ..... 3.500,00 um radio Philips, holandez, modelo 362-A, de 11 valvulas, adaptado para auto-falante e pick-up com transformador de corrente universal. Tratar com o sr. Luiz Cavalcanti, na Avenida Duque de Caxias nº 49.

—

Familia que se retira vende: 1 refrigerador GE, 1 radio Philco (11 valvulas), 2 mobilias de quarto de criança, 1 mobilia pequena de sala de jantar, 1 cama de casal, 1 cama patente de criança, 1 grupo de 5 cadeiras de lona e 3 mesinhas, á Av. Hermes da Fonseca, 1323 — Tirol.

—

VENDE-SE uma vitrola eletrica marca "Magnavox" em otimas condições, 110 volts, valvulas novas, juntamente com sessenta e cinco discos populares e classicos, com agulhas sobresalentes. Preço Cr$ 2.600,00.

A tratar a Av. Duque de Caxias, 50 - 1º Andar — Telefone: 1045.

—

VENDE-SE ou permuta-se 1 casa com otimos comodos á rua Henrique Camara nº 290, no bairro do Alecrim.

A tratar á rua Amaro Barreto, 1408 com Antonio Gomes da Costa.

—

CHEVROLET 40 — Vende-se um, em ótimas condições, com placa de aluguel e cota de gasolina. Facilita-se o pagamento. Inforamções com o sr. Romulo Wanderley

—

AULAS DE INGLÊS E CURSO DE ADMISSÃO

Ensina-se Inglês e prepara-se alunos aos cursos de admissão, ginasial, comercial, aceitando-se tambem alunos do curso primario.

Tratar á av. Rio Branco, 710.

Onde a riqueza da terra serve para todos

O espírito humanitário de um magnata da "schelita"

Ampla liberdade para o trabalhador das minas--Pequeno lucro ao dono do minério--Assistência médica e indenisação aos acidentados--Um soldado que ficou rico...

A história da exploração dos minérios no Rio Grande do Norte já oferece atualmente assunto para muitas páginas. Além das reportagens jornalisticas, ainda se podem escrever romances, fixando tipos humanos os mais diversos. A luta intensa pela descoberta da "schelita" e de outros minérios de alta importancia para a industria bélica, a sua trabalhosa exploração, em ambientes em que o operário precisa vencer a hostilidade local e as irregularidades dos filões, tudo daria um material da melhor qualidade, que, na pena de um Dostoievsky, se transformaria numa obra notavel de realismo.

Estudando êsse novo



surto de progresso para a nossa terra, do qual surgiram apreciaveis fortunas, o escritor ou o jornalista tem que distinguir aqueles que primeiro se aventuraram a uma empreza temerária, a principio, que exigia coragem e capital, fazendo milionários ou desiludidos.

UM PRECURSOR DA EXPLORAÇÃO DA "SCHELITA"

Quando se escrever a historia dos minérios no Rio Grande do Norte, ter-se-á que citar o nome do sr. **José Floripes Ginane** como precursor da sua exploração. Foi êle, quem, efetivamente, primeiro se dedicou a êsse trabalho, que muitos julgavam improficuo. Na sua propriedade **"Malhada do Angico"** no municipio de Jardim do Seridó, iniciou aquela atividade, rodeando-se logo de uma numerosa legião de sertanejos, que acorriam ao trabalho das minas, com o mesmo ardor com que se entregam ao labor dos campos agricolas e aos demais afazeres rurais.

METODOS DIFERENTES PARA O MESMO SERVIÇO

Uma cousa, desde logo, tornou o sr. Ginane diferente dos outros donos de minérios que foram apa-recendo: a sua liberalidade; Sem nenhum intuito de enriquecer ingloriamente, nao pensou nunca em "tirar a camisa" do pobre, em aproveitar-se do seu esforço. Antes, pelo contrario, esmerou-se sempre no cuidado de deixar os outros prosperarem, de acordo com a capacidade de cada um. Basta dizer, para afirmação do que dissemos, que enquanto outros proprietários de minas pagavam 4 cruzeiros por quilo de "schelita" extraido, ele dava 12 e até 14 cruzeiros, reservando para si um media de apenas 20% do lucro final.

A PALAVRA DE UM ANTIGO AUXILIAR

Inumeras informações a respeito do sr. José Floripes Ginane e de suas relações com os trabalhadores foram-nos dadas pelo sr. Brasilino Coêlho, seu antigo auxiliar e, portanto, pessôa autorizada a nos-las fornecer. Sobre a liberalidade do seu ex-chefe, o sr. Brasilino contou-nos casos de operários que enriqueceram, como, por exemplo, o Manoel Florentino. Esse cidadão vivia em Jardim do Seridó na qualidade de soldado do destacamento policial. Um dia, conseguiu ser designado para servir na mina **Machado do Angico"** a-fim-de "policiar". Mas, não se limitou a isso. Tirou uma "banqueta" (um trecho de terra, onde há minério), e depois várias. Ganhou muitos contos de réis. Comprou uma fazenda e abandonou a farda, indo para Santana, uma

(Continua na 2ª pag.)

O DIÁRIO

Propriedade da Emprêsa "O DIARIO" Ltda.

NATAL — RIO GRANDE DO NORTE — BRASIL

Diretor: Dinarte Mariz — Emprêsa Independente — Circula Desde 1939

NATAL — Sexta feira, 26 de Janeiro de 1945

Mais uma turma de pilotos civis diplomada pela Escola do Aero Clube

No próximo domingo, realizar-se-á a cerimonia de entrega de diploma aos concluintes do curso de aviador civil pela Escola de Pilotagem do Aero Clube do Rio Grande do Norte.

Será orador da turma o aluno Antonio Barbosa, falando ainda o paraninfo dr. Juvenal Lamartine. E' homenageado especial o major Roberto de Farias Lima, sub-comte, da Base Aérea de Natal.

A solenidade de diplomação terá lugar ás 9 horas daquele dia, com a presença de autoridades e familias, ás quais será servida uma taça de champagne.

A dissolução da firma Andrade & Araujo e a digna atitude dos srs. Araujo & Cia.

Quando, recentemehte, surgiram serias dificuldades á firma Andrade & Araujo, levantaram-se as mais temerárias hipóteses e mtorno do estado de seus negócios e da intenção dos componentes da aludida firma.

Mas, a firma ARAUJO & Cia., com séde na vizinha capital da Paraíba (e por motivo de uma pessôa ligada á sua firma fazer parte de Andrade & Araujo), não se conformando com as razões apresentadas pelo socio-gerente desta, a quem cabe inteira responsabilidade no fracasso de Andrade & Araujo, discordou, totalmente, do pedido de concordata feito pela mesma. E dando andamento á sua intervenção no caso, ARAUJO & Cia. mandaram a Natal o sr. Severino Gomes, que, aqui chegando, entrou logo em entendimento com os credôres da firma em apreço, pagando, integralmente, mais de 90% (noventa por cento) dos débitos, estando, agora, apenas aguardando a apresentção dos restantes, para resgatá-los.

De ora em diante, ARAUJO & Cia. iniciam suas atividades na praça de Natal, com o mesmo ramo de negocios que na tres anos mantem — o de estivas em grosso — firmados no largo conceito que desfrutam em todo o pais, conforme poderão atestar os estabelecimentos bancários e demais casas comerciais com quem têm transacionado. A' frente da filial desta cidade fica o sr. Joã Rodrigues, para o qual espera as atenções do comércio e do publico.

Agradecendo o acolhimento dispensado ao sr. Severino Gomes, que com tanto êxito se desincumbiu da missão que lhe confiaram, querem ARAUJO & Cia. prolongar no Rio Grande do Norte, com sucesso, a rêde de negócios que já mantêm na Paraíba, através de sua casa Matriz de João Pessôa e filiais de Campina Grande e Guarabira.

IMPUREZAS DO SANGUE
ELIXIR DE NOGUEIRA
(SILVEIRA)

Festa do Padroeiro da Praia de Genipabu'

No próximo dia 28 do corrente, realizar-se-á, como nos anos anteriores, a tradicional festa do Padroeiro S. Sebastião de Genipabú.

Essa festa que vem, desde ha muito, atraindo a atenção de nossa população religiosa faz crer que alcançará o mais amplo sucesso. Para o maior brilhantismo dos festejos, tocará uma afinada orquestra a cargo da Comissão Organizadora. Funcionará tambem um ótimo serviço de Bar e algumas barracas.

A referida Comissão Organizadora está composta das mais destacadas figuras do "set" social local, esperando-se pois, que essa louvavel iniciativa procurando angariar auxilios para a Capela de Genipabú seja recebida por todos com a maior simpatia.

AVISO

Dr. Manoel Vitorino avisa aos seus clientes e amigos que tendo viajado a Recife, dentro de breves dias reiniciará a sua clinica especializada

"Estudantes no Frêvo"

A diretoria do Blóco carnavalêsco "Estudantes no frêvo" avisa a quem interessar que fará hoje, dia 26, ás 19 horas, em sua séde social á Rua Gonçalves Dias nº 15, 2º andar, seu primeiro ensaio para o carnaval deste ano. Encarece a diretoria do referido bloco, o comparecimento de todos os seus associados. Neste ensaio, será apresentada a 1ª audição da criação de Ivanildo Seabra de marcha intitulada "Papagaio tristonho".

gio tristonho".

A diretoria

VENDE-SE

Os ARMAZENS á rua 15 de Novembro nºs 138 a 148 (Ribeira)

Uma grande CASA no melhor ponto da praia de Areia Prêta

TERRENOS á rua Assu', proximo ao mercado e ao Ateneu do Tyrol

A tratar na rua Ulisses Caldas, 114 — Fone 1253

No primeiro andar do EDIFICIO ELDER, aluga-se a sala nr. 6, — Qualquer informação com o proprietario da AGENCIA CHEVROLET, pavimento terreo, do mesmo Edificio

Rua Silva Jardim — Nº 86 — Natal — R.G.N.

MADEIRAS DO PARA'

Acaba de chegar pelo ultimo vapôr uma grande partida de taboado de FREIJO' e CEDRO, pranchetas, barrotes, reguas para moveis, etc., que está sendo vendida á preços excepcionais. Para revendedores faz-se descontos especiais.

Tratar com o agente — J. GOMES DE OLIVEIRA — Av. Tavares de Lira, 41 — Telefone, 1130 — ou no Posto de Vendas, á Rua Almino Afonso, 65 — Ribeira

Garotos vadios nas imediações do quartel do antigo B.C.C.

O "chefe", armado leva os seus companheiros á práticar desordens

Em torno do Quartel do 2º B.C.C. estão se reunindo, diariamente, inumeros garôtos, que ali vão á procura de restos de comida. E com algazarra e espirito desordeiro, tornaram-se inconvenientes, a ponto de ser necessária uma providência repressiva.

Depredando o que podem, arrancaram os arames das cercas do Saneamento, e, com o seu "chefe" armado, ameaçam os transeuntes, arrebatando cigarros e outras cousas de pequeno valor. Um oficial daquele Batalhão já chegou a tomar a arma do maioral, chegando mesmo a prendê-lo, segundo nos informam.

Os prejudicados apelam para os poderes competentes, a-fim-de que êsses menores, que fugindo do centro da cidade com mêdo de ser internados nos estabelecimentos de educação social, ficaram agindo conforme criminosamente.

Os russos estão a pouco mais de 100 kms. de Berlim !

O DIÁRIO

Orgão dos "DIARIOS ASSOCIADOS"
Fundado a 15 de Setembro de 1939

ANO VI — NATAL, Segunda-feira, 29 de Janeiro de 1945 — Nº 936

Cortada por Zhukov a ferrovia Berlim--Dantzig

ESTOCOLMO, 29 (U.P.) — Um viajante suéco, aqui chegado da Alemanha, de avião, revelou que ontem á noite foram observados enormes clarões seguidos de estampidos ao longo da frente léste de Berlim.

Sabe-se que noticias alemães oficialmente distribuidas colocam os russos a pouco mais de 100 kms. da capital, mas por outro lado algumas referencias feitas de Moscou ás suas "colunas secretas" podem significar que algumas unidades soviéticas já estão muito mais próximas de Berlim do que é possivel supor.

LONDRES, 29 (UP) — A Rádio de Moscou anuncia que vanguardas do marechal Zhukov cortaram, em vários pontos, a ferrovia Berlim-Dantzig.

Memel libertada

LONDRES, 29 (U.P.) — Iniciando uma nova ofensiva na Lituânia, os exércitos russos sob o comando do general Bagramian ocuparam o porto báltico de Memel, completando a libertação do território lituano.

Em situação crítica a esquadra alemã

LONDRES, 29 (UP) — A rádio de Berlim afirma que o 2º Exército da Russia Branca chegou á fronteira alemã ocupou Wronki, a cerca de 140 quilometros de Stettin.

Na avançada sobre este grande porto alemão, na fóz do Oder, os russos ameaçam introduzir uma cunha entre o nordeste da Pomerania e Dantzig, insolando, completamente, esta ultima cidade. A noticia provocou vivas conjecturas sobre o destino da esquadra alemã, cujos remanescentes estavam concentrados em sua maioria, no antigo porto polones de Gdnya em frente a Dantzig.

Ali permaneciam os encouraçados de bolso "Admiral Scheer", "Lutzow" e o cruzador "Prinz Eugen", bem como outras unidades, inclusive o encouraçado "Gneisenau", já parcialmente desmantelado. Em tal localização se achavam antes a coberto da aviação aliada com base na Gra-Bretanha. Mas, agora, ou os alemães transferem esses navios para um ponto situado mais ao alcance da R.A.F. e da 8ª Força Aérea Americana ou entao permitirao que os mesmos caiam em poder dos russos.

A única outra alternativa é afundarem eles proprios os seus belos navios.

CRESCE A AMEAÇA RUSSA CONTRA FRANKFORT

MOSCOU, 29 (UP) — **Urgente** — Duas poderosas colunas do marechal Zhukov avançando ao noroeste e ao sudoeste de Posnan, investem diretamente sobre Frankfort. A situação dos nazistas é dificilima, continuando os russos a efetuar novos progressos no interior da cidade. Mais para o sul, os exércitos de Koniev estão esmagando as ultimas linhas defensivas teutonicas em Breslau, ao mesmo tempo que desferem violentas investidas no sentido de ampliar de forma consideravel as suas cabeças de ponte sôbre o Oder, ao norte e ao sul da capital da Silésia.

RUMO A BERLIM, NUMA FRENTE DE 320 QUILOMETROS

MOSCOU, 29 (UP) — **Urgente** — Gigantescos exércitos soviéticos estão marchando diretamente sobre Berlim, ao longo de um arco de 320 quilometros. As estradas que se dirigem a Posnan e á provin de Brandenburgo estão coalhadas de toda especie de material bélico.

O jornal "Pravda", desta capital, informa que a grande batalha da Prussia Oriental está próxima do fim. Koenigsberg acha-se completamente cercada.



Harris & Ewing

ADOLF A. BERLE JR.

"Em 1970, o Brasil será uma grande potencia mundial" — (Ler declarações do sr. Adolph Berle, novo embaixador norte-americano, á pagina 11ª).

Impactos da F.A.B sobre a via-ferrea de Brenner

ROMA, 29 (UP) — Aviões "Thunderbolts", da Força Aérea Brasileira, atacaram, ontem, a estrada de ferro de Brenner, que liga a Italia á Alemanha, e conseguiram dois impactos em cheio sobre a ponte de San Michele, no arco central de Desbou, interrompendo por completo o tráfego.

Esse ataque dos aviões brasileiros seguiu-se a uma incursão de bombardeiros norte-americanos, que tinham inutilizado outras duas pontes.

A mesma formação brasileira destruiu tambem oito veiculos motorizados, danificando seis outros, bem como uma locomotiva na região de Mantua Reggio.

Harry Hopkins na Europa

O assistente pessoal do pres. Roosevelt prepara a conferencia dos "Big Three"

LONDRES, 29 (UP) Harry Hopkins, depois duma semana de conferencias nesta capital, encontra-se, atualmente, em Paris, preparando terreno para a próxima conferencia, dos "Big Three".

A presença de Hopkins aqui foi severamente censurada, a pedido da Embaixada Norte Americana.

Pelo que se sabe, Hopkins e o embaixador Wynant entrevistaram-se durante algumas horas com os senhores Churchill e Eden, na semana passada, tentando formar uma sólida frente anglo-americana, antes do encontro de Churchill, Stalin e Roosevelt.

Consta que Hopkins é portador de mensagens para De Gaulle, para os lideres italianos e, possivelmente, mesmo, para Moscou.

O QUE INFORMA A EMISSORA DE PARIS

LONDRES, 29 (UP) — O emissário especial de Roosevelt, Harry Hopkins visitou Londres na ultima semana e conferenciou com Churchill, Eden e o rei Jorge.

A emissora de Paris, por sua vez, indicou que Hopkins foi portador dos pontos de vista de Roosevelt que seriam submetidos a Grã-Bretanha para a conferencia dos "Três Grandes".

Indicou aquela emissôra que Hopkins tambem visitou Paris, onde conferenciou com De Gaulle e o chanceler Bidault, informando-os de assuntos a serem discutidos na referida conferencia.

Edição de hoje

Cr$ 0,50

Avolumam-se os rumores de paz

Repercussão da incorporação de "O DIARIO" aos "Associados"

A propósito da incorporação de O DIARIO ao consorcio dos "Diarios Associados", o sr. General Fernandes Dantas, interventor federal no Rio Grande do Norte, transmitiu-nos as suas impressões, em palavras que muito nos honram:

"A bôa imprensa tem sempre como um apostolado a elevada e nobre missão de orientar e educar o povo: "orientar" na direção de objetivos com finalidades construtóra e produtiva do seu bem estar e felicidade; "educar" no sentido de formar uma mentalidade sã, disciplinada e ordeira, com sentimentos de civismo, patriotismo e renuncia.

O momento que estamos vivendo exige de dirigentes e dirigidos esforço máximo no sentido da realização desse trabalho e alcance dos objetivos assinalados. Dentro desta orientação renovadôra e sadia, esperamos — governo e povo do Rio Grande do Norte — seja conduzido "O Diario", agora sob a direção dos "Diarios Associados", tarefa que se nos afigura facilitada, não só pelos vastos recursos que possue como pelo selecionado corpo de colaboradores que pode mobilisar".

PALAVRAS DO BISPO DE NATAL

D. Marcolino Dantas, bispo de Natal, ouvido pela nossa reportagem sobre a incorporação deste jornal aos "Diários Associados", declarou-nos o seguinte:

"Os "Diários Associados" fizeram uma esplendida aquisição, comprando "O Diário", que circula em Natal.

A "Rádio Educadôra" e "O Diário" são duas possantes anténas do pensamento potiguar — uma sintonisando a voz, e a outra sintonisando a palavra — ambas destinadas a um grande êxito, em nossa terra.

Parabens a Natal, e aos seus incansaveis dirigentes."

Prontas para o assalto final á linha Siegfried

Forças aliadas estão agora dispostas ao longo de 320 klms. da famosa muralha

PARIS, 29 (UP) — Com os avanços registrados nestas ultimas 48 horas, as forças aliadas estão escalonadas ao longo de 320 kms. na linha Siegfried, desde a Holanda até à área ao sul do Saar, prontas a lançar o assalto final contra a muralha do ocidente.

Os alemães foram, praticamente, obrigados a recuar para as posições que mantinham antes de 16 de dezembro, quando von Rundstedt desfechou sua desesperada contra-ofensiva sobre as linhas americanas.

O 1º exercito francês achava-se, por sua vez, esta manhã apenas a 1 quilometro de Colmar.

A CAMINHO DO RENO

LONDRES, 29 (UP) — Despachos da frente do Segundo Exercito Britanico anunciam que reina grande tensão naquele setor, porque se espera a ofensiva total contra a Alemanha, a qualquer momento.

Acrescenta-se que as forças do Primeiro Exercito Americano já se encontram "a caminho do Reno".

Manifestações em Berlim

LONDRES, 29 (UP) — Todos os jornais desta capital estão cheios de noticias sensacionais sobre o movimento de paz por parte da Alemanha.

Essas noticias referem-se, tambem, aos rumores de que o alto comando alemão perdeu o contrôle da situação militar e portanto nao se considera mais responsavel pelo desenvolvimento da guerra.

Outras noticias revelam que dois generais do Estado Maior Alemao informaram, oficialmente, que a Alemanna nao pode mais lutar, e por isso recomendam o armisticio. Segundo a mesma versão, Hitler teria se negado categoricamente, a atender a sugestão, ordenando a retirada na regiao do norte de Dresden, onde, segundo se espera, podera manter-se mais um mes.

Despachos de Estocolmo para o "Daily Mail" anunciam que Berlim esta tentando, abertamente, obter os termos de paz com os aliados, sendo o seu intermediario, segundo o jornal, Hugo Siemens, enviado à capital sueca, com plena autoridade por parte do Governo Alemão para tentar a paz.

MANIFESTAÇÕES EM BERLIM

LONDRES, 29 (UP) — O povo de Berlim está realizando varias manifestações pró-paz, na capital alemã, diz o "Daily Mail", citando noticias de Ankara e Paris.

Por sua vez, o "Daily Express" publica despachos de Berna, anunciando que milhares de pessoas fogem de Berlim enquanto outras em grande numero chegam procedentes dos campos de batalha do leste. Acrescenta-se que não há comida e em matéria de serviços de auxilio quasi nada se pode fazer.

As crianças morrem em virtude das longas caminhadas e muitas não podem ser identificadas. Os escritorios do partido nazista e os ministerios de Berlim foram evacuados, ficando somente em funcionamento a Prefeitura.

A Missão Francesa irá primeiro ao México

PARIS, 29 (UP) A Delegação Cultural, presidida pelo professor Valery Radot, partiu à noite com destino à America Latina, para onde levará "as saudações da França libertada". Segundo se sabe, a viagem "não envolverá aspectos politicos e sim terá proposito de restabelecer os laços espirituais e culturais com a America Latina e expor o verdadeiro aspecto da França".

O grupo está formado de

(Continúa na ultima página)

NOVA FASE

Integra-se, hoje, este jornal no consorcio dos "Diários e Rádios Associados", que já possuia no Rio Grande do Norte a emissôra ZYB-5-Rádio Educadôra de Natal. Dominando os céus potiguares desde fevereiro do ano passado com a possante onda de nossa estação de rádio, faltava-nos um sólido bastião em terra, até porque nós somos, em todos os Estados do Brasil, primeiramente telurícos. O Rio Grande do Norte constituiu uma exceção, vendo-nos atuar inicialmente nos céus, através de nossas ondas hertzianas.

A aquisição de "O DIARIO" não visa, naturalmente, lucros materiais. Compramos um jornal que luta com a deficiencia de maquinario e que ainda nao esta autorizado pelo Departamento de Imprensa e Propaganda a importar o excelente papel canadense com linha dagua. Enfrentando todas as dificuldades decorrentes da guerra, procuraremos equipar o nosso vespertino potiguar com maquinas modernas e novo material grafico, colocando-o a altura do progresso do Rio Grande do Norte. Por outro lado, trabalharemos, junto as autoridades competentes, no sentido de conseguir licença para a importaçao de papel estrangeiro de melhor qualidade, que nos permita oferecer ao publico um jornal bem impresso.

Contando com 27 jornais, desde Manaus e Porto Velho até Porto Alegre e Santa Maria, no Rio Grande do Sul, os "Diarios Associados" resolveram atrair para a rede jornalistica este vespertino potiguar que completará a cobertura do setor norte e nordeste, onde ja existem quinze empresas da nossa organizaçao. Contribuimos, assim, para a crescente consolidaçao da unidade politica e espiritual da patria comum, graças aos prelos e antenas que aproximam tôdas as regioes do pais.

Através dos nossos jornais, os problemas do Rio Grande do Norte serão discutidos no plano nacional, com uma repercussão que não teriam si fossem abordados apenas por um diario isolado, com circulação limitada a um ou dois Estados.

Colocamo-nos a serviço do Brasil e da terra potiguar, preocupados apenas com a defesa do interesse publico.

"Alucinante elevação do custo da vida em Natal !"

(Ler reportagem na 5ª pag.)

O general Raimundo da Silva vítima de um acidente

RIO, 29 (Meridional) — O general Raimundo da Silva foi vitima dum acidente, tendo sido internado no Hospital Central do Exercito.

O general conta 73 anos e sofreu forte contusão frontal.

Proibição do Diretor da Saúde

RIO, 29 (Meridional) — Noticias de Fortaleza divulgadas por um vespertino daqui adianta que foi proibida no Ceará pelo diretor federal da Saude os produtos farmaceuticos salvados do "Siqueira Campos".

O DIARIO

ORGAO DOS "DIARIOS ASSOCIADOS"
Fundado a 15 de setembro de 1939

Diretor: **João Calmon**
Diretor-gerente: **Edilson Varela**

Redação, administração e oficinas: Rua Frei Miguelinho, 129 — Natal — Rio Grande do Norte — Endereço Telegráfico: "ODIARIO" — Telefone: 1205

ASSINATURAS:

Ano: Cr.$ 80,00. Semestre: Cr.$ 45,00. Numero do dia: Cr.$ 0,40. Numero atrazado: Cr.$ 0,80

Representantes no Rio: Serviços de Imprensa Limitada — Edificio Odeon (sala 802).
Em São Paulo: — Serviços de Imprensa Limitada — Rua 7 de abril, 341.

A correspondencia de ordem comercial deverá ser endereçada ao diretor-gerente de "O DIARIO"

AGUA NO BICO

Assis CHATEAUBRIAND

RIO, 19 — No batismo do avião "J. J. Seabra", doado pelo Cinema Jandaia, da Bahia, á Campanha Nacional de Aviação, o sr. Assis Chateaubriand, disse as seguintes palavras:

Meu caro ministro. Depois de morto, J. J. Seabra vive e palpita, dentro do coração da Bahia, maior que vivo. E' que a Bahia constitue mais do que uma provincia. A Bahia é uma tradição, e uma tradição de cultura e devoção a liberdade. Coincidiram aqui duas vontades, cruzando-se no espaço, uma desconhecida da outra. O Cinema Jandaia e v. excia. ambos desejavam que o avião adquirido, com o tostão baiano, fosse para o céu do Brasil, levando como bandeira o nome daquele que mais intimamente assimilara as energias e aspiraçoes populares do seu e do nosso tempo.

Vivendo, com as massas vitorias e derrotas, que lhe desfechavam o voto popular, as ultimas só lhe tornavam mais robustas as convicções democráticas. Fora da democracia exercitada com lealdade, Seabra não enxergava norma mais harmoniosa de convivencia social. Atravessou, intrépido os anos de eclipse da democracia no mundo, que foram os que precederam á derrota infligida pelo Prometheu britanico, no seu penedo, aos sonhos de Hitler. Se viveu de pé, Seabra não morreria de outra maneira. Homem de coragem, era por isso mesmo uma natureza de combate. Faltava-lhe de certo modo a astucia da raposa politica. E tambem o tato do diplomata. Era agreste. Rugia. Dos olhos negros faiscavam-lhe relampagos. Fuzilavam-lhe raios. Trovejava. Rui Barbosa, mendigo do senso do humour, invectivou-o: "Senador Trapalhada Retumba". Efetivamente retumbava, mas sem se dar ares de valentão, porque era sobretudo macho. Não tendo domesticados os instintos, no ataque era cru. Na reação, furibundo.

Faltara-lhe tempo para polir as unhas e as maneiras, porque vivera permanentemente com o povo, com as pessoas humildes. Era a ação. Ação muitas vezes brutal em que se arremessava todo, corpo, espirito e coração, a espada nua, a emoção do bem comum descoberta no fio da arma, e na flor da sensibilidade. Seu estilo favorito era a arenga na praça publica e no parlamento. Tinha dois grandes livros de cabeceira: a vida e sua gente. Lia-os em voz alta, no forum. Gostava de inspirar-se nas fontes de energia popular, borbulhando em catadupas. Nunca trabalhou nem elaborou planos com teorias. Era humano por excelencia, vindo da terra e da vida para a arena popular, sem artificios, sem acentos dogmáticos, assimilando as turbas, nas suas esperanças, nas suas ilusões, nas suas decepções. Tudo isso sem laivo de messiânico, de ungido, de mandatario de forças misticas. Rui Barbosa colonizou a Bahia de idéias e de imagens. Seabra plantou-lhe fatos e alguns robustos carvalhos. Completavam-se até no odio que em dado momento os dividia.

Governou o torrão do seu berço, duas vezes, preocupado em transformar materialmente a metrópole do Salvador. Carregava dentro de si o genio administrativo faraônico. Construiu a Faculdade de Medicina. Reconstruiu a Cidade baixa. Derrubou-lhe ruas. Fez quarteirões novos. Ganhou terrenos ao mar e sobre eles edificou avenidas. Quando era governo, a Bahia e Seabra caminhavam juntos, como namorados. Seabra experimentava a alegria de enfeitá-la, de mimá-la, de torná-la mais faceira, mais dengosa, na galanteria do seu provincianismo em decadencia. Quando desembarcava governador, tocava a voz de bronze de São Francisco. O remoçador, o cabelereiro da mulata lá estava de novo, com seu atelier e seus ferros quentes de frisar. Tratava de dar-lhe penteado alto, de fazê-la moça e garrida.

Sendo um dos homens de maior atividade do Brasil, tendo pelejado a vida toda, Seabra nunca cuidou de poupar alguns vintens, para garantir a retaguarda, nos dias da velhice ou da adversidade. Contentou-se até a hora de morrer com um quarto de estudante. Não pensava em dinheiro. Não cogitava de si. A bagagem de coisas materiais, que carregou, era nenhuma. Trocava o palacio

(Continúa na página 14)

Onze dias no "front" da Força Expedicionaria

ROMA, Janeiro — (de **Joel Silveira**, correspondente especial dos "DIARIOS ASSOCIADOS") — Volto aqui a Roma depois de onze dias intensos na frente brasileira. A descrição detalhada dêstes ultimos onze dias serviria para desiludir algum espirito ingênuo e otimista capaz de julgar ser a vida do correspondente de guerra, na Itália ou em qualquer outro front do mundo, um paraiso movimentado e colorido. Não quero me prolongar muito a respeito, mas quando o leitor souber que, entre o dia 25 de dezembro ultimo e êste 2 de janeiro só me foi possivel tomar um banho, apressado e econômico, poderá por si mesmo tirar outras conclusões sôbre a vida que levamos aqui. Mas é lógico que isto não acontece sómente com os correspondentes, obrigados a andar de um lado para outro, sem pouso certo para dormir ou para comer. A guerra é, na sua totalidade, uma coisa incômoda, incômoda para o general, para o coronel, para o pracinha ou para o correspondente.

As noites de 26, 27 e 28 haviam sido terriveis. Sabíamos mais ou menos o que estava acontecendo, porque o coronel nos havia chamado a todos e explicado, diante de um grande mapa minucioso, as últimas manobras e intenções do inimigo. As últimas informações do "patigiani" chegadas ao Quinto Exército revelavam a marcha de quatro ou cinco divisões nazi-fascistas **rocadas** do norte italiano para o sul.

A investida nazista contra uma divisão norte-americana e a reconquista de Barga não queriam dizer outra coisa. A verdade, porém, é que tudo acabou bem, como devem ter lido nas notícias telegráficas das agências. Barga foi novamente libertada pelos aliados e os nazistas empurrados para além de suas linhas interiores. Entre a investida nazista e o contra-ataque aliado, que a libertou, a pequena cidade medieval esteve perto de dois dias nas mãos dos alemães. O tempo foi pouco, mas o suficiente para que os tedescos cometessem contra a população algumas de suas típicas barbaridades. Homens e rapazes validos foram mandados para o trabalho forçado do norte italiano, alguns elementos "partigiani" foram prêsos e torturados.

Sigo amanhã cêdo para lá, juntamente com alguns correspondentes estrangeiros, o que significa afirmar que dentro de poucas horas a história da curta ocupação de Barga poderá ser revelada em todos os seus detalhes.

A notícia de que os alemães estavam avançando na Itália lançou o pânico nas populações vizinhas á frente de batalha. Um mêdo angustiôso e desesperado estava estampado nos rostos aflitos que nos indagavam se era verdade que os tedescos estavam vindo de volta. Por alguns instantes, nas estradas e caminhos da frente noroeste aliada, podia-se contemplar um dos espetáculos mais comuns desta guerra: filas de civís, com os pertences ás costas, fugindo de um inimigo que parecia retornar com a mesma fúria e implacabilidade dos seus primeiros avanços, naqueles distantes dias em que a guerra era uma coisa sómente sua. Lembrei-me, então, de muitos dos muros pixados nas cidades e povoados livres dos nazistas, e fiquei a imaginar comigo mesmo qual seria a reação dos .S.S." ou da Gestapo diante de frases como estas: "Viva a Inglaterra! Viva a Rússia!", "Morte aos fascistas!", "Os tedescos precisam ser eliminados!", "A América toda poderosa nos salvará!". Possivelmente os muros pixados de Barga terão justificado os dois dias de crueldade nazistas, se é que o alemão necessita de qualquer justificativa para a prática de seus crimes.

A notícia de que os tedescos haviam sido derrotados, e estavam fugindo para os seus montes e casamatas, nos chegou numa madrugada, quando tentávamos adormecer debaixo do tiroteio que visava o quartel avançado das tropas brasileiras. Voltamos a descer pelos Apeninos, até nosso quartel-avançado, e o ultimo dia de 44 nos encontrou aboletados num "jeep" a caminho do que Roma representava para nós, esgotados por noites intranquilas e atormentadas pela neve e pela poeira de mil caminhos: um bom banho quente, uma cama macia e confortável, uma luz regular com a qual é possível ler alguma coisa, informações e notícias em dia do mundo. Mas o triste é que vim encontrar o Hotel de la Ville, "o lar dos correspondentes", como explica uma de suas tabolêtas na porta da frente, inteiramente tomado sem um único quarto para o "povere brasiliano ruvinato". Tenho que passar esta ultima noite de 44, portanto, no quarto de um colega neo-zelandês, comprido e falador, pois que só amanhã o aflito gerente me conseguirá uma cama e um banheiro. Esfrego o rosto apressado, e ainda com os olhos ardendo de poeira vou lá para baixo, para o bar, onde uma multidão complexa e diferente canta e dansa como componentes de uma só familia.

1945 me encontra cochilando numa poltrona, defronte de uma lareira apagada e diante de um cognac vermelho e sem gosto. Foram as badaladas do "big-ben", irradiadas de Londres para os correspondentes do Hotel de la Ville, que me despertaram, e aqui eu faço votos para que nunca mais aconteça, em toda a minha vida, uma outra passagem de ano semelhante.

Não devo esquecer também o gesto espontaneo e gentil da bela correspondente sul-africana (ela se chama Nerina). Meia-noite, ela me bateu no ombro e ergueu para mim sua taça de Champagne. Suas faces estavam muito coradas, a luz brilhava nos seus cabêlos prêtos, a sua voz veio até mim como uma coisa inesperada mas muito desejada:

— Feliz ano novo para os brasileiros.

Foi um pequeno instante de felicidade que fico devendo á Africa do Sul.

Força e novidade do espirito

Austregesilo de ATHAYDE

O Primeiro Congresso de Escritores Brasileiros está reunido em São Paulo e todos os homens de espirito do país seguem atentamente os seus trabalhos. Eles marcarão uma etapa construtiva.

Na adivrsidade dos assuntos a serem tratados, figuram os grandes problemas da existencia do escritor profissional, principalmente nos aspectos vinculados com o interesse coletivo. Definem-se ali responsabilidades morais, traçam-se rumos, deixa-se um fiel retrato da nossa geração.

x x x

No discurso de inauguração, o presidente Anibal Machado frisou bem que o escritor deve estar ligado ao seu povo. Será grande e a sua obra duradoura, na proporção em que representarem a gente e o tempo.

A literatura é um instrumento de progresso social é não apenas o deleite inoperante dos amadores. Tem uma missão, mais grave á medida que os destinos do mundo se tornam tambem mais complexos.

x x x

O escritor não é mais o boemio dos cafés, ocioso e infecundo. O profissionalismo aumenta-lhe os deveres.

Ele labora num terreno mais importante do que os demais, pela natureza transcendente do seu trabalho, pela durabilidade das influencias que exerce.

Teremos em S. Paulo oportunidade de sentir como pensa o Brasil, através de altas expressões da sua cultura. Avaliaremos a força e a novidade do nosso espirito, nos prodromos do mundo que vai surgir.

NOSSA CIDADE

O que surge, hoje, na vida da cidade, não é precisamente um novo jornal. Mas, é, sem duvida, um jornal novo.

Esse inocente trocadilho como diz tudo, no entanto! Porque uma vida ampla de seiva anima e tumultúa no corpo deste orgão.

Antes de tudo, trata-se de uma ampliação de seu sentido, de seus horizontes, de suas perspectivas. Somos, hoje, parte integrante de uma grande cadeia nacional. Mas do que nunca, é o espirito da Patria o signo sob que passamos a viver.

Todavia, este orgão pretende continuar a ser um jornal bem de seu Estado e em especial de sua cidade. Bem ligado ao seu progresso, ao seu desenvolvimento, interessado estreitamente nos seus destinos culturais, morais, materiais. Esta coluninha tenciona ir dando, a este respeito, o seu depoimento diario...

Comentaremos acontecimentos, ressaltaremos atividades, opinaremos... E sem nenhum setor definido. Uma cidade é, como se sabe, um sêr multiplo e heterogeneo e quem se proponha a fixar-lhe a existencia ou o itinerario, tem que procurar vê-la tanto em close-up como em certos detalhes aparentemente inuteis ou desnecessarios.

A.

Cruz Vermelha Brasileira

FILIAL DO RIO GRANDE DO NORTE
Curso de Voluntarias Socorristas

Acham-se abertas, na séde da Filial da Cruz Vermelha, até o dia 15 de Fevereiro, as inscrições para o Curso de Voluntárias Socorristas. As matriculas terão lugar durante o mês de Março, iniciando-se o curso nos primeiros dias de Abril.

São as seguintes as condições para a matrícula:

a) — Ser a candidata maior de 18 anos e menor de 40;

b) — Ser socia da Cruz Vermelha;

c) — Sendo casada apresentar consentimento do marido;

d) — Tomar o compromisso de servir á Cruz Vermelha em caso de guerra ou calamidade publica;

e) — Atestado de idoneidade moral firmado por autoridade competente ou por duas pessôas idôneas, a juizo do Diretor;

f) — Atestado de vacina contra varíola;

g) — Aptidão física para a profissão, verificada em inspeção de saúde;

h) — Duas fotografias, tipo passaporte, sem uniforme.

A Legislação do Trabalho na Industria Extrativa de Minerios

IDENTIFICAÇAO DAS JAZIDAS DE CURRAIS NOVOS

A Delegacia Regional do Trabalho, em cumprimento das disposições da Consolidação das Leis do Trabalho, iniciou a regularisação do labor na industria extrativa de minérios, compreendendo todas as jazidas em atividade em nosso Estado.

O serviço fiscalizador e de regularisação das condições do Trabalho já está em andamento nas jazidas do Desembargador Tomaz Salustiano, em Currais Novos, onde todos os trabalhadores, já fotografados, estão sendo identificados, para o objeto do uso da carteira profissional, sendo procedida, ao mesmo tempo, o registo para a evidência dos salarios e para uso

(Continúa na página 14)

ENGENHARIA CIVIL
Construções
Concreto armado
Projetos — orçamentos
Agrimensura
Rio Branco, 310

SERRARIA S. GERALDO
Madeiras — Esquadrias
Moveis — Vidros
Pinho — Tacos
Rio Branco 303-305

Gentil F. de Souza

Telef. 1509 -- End. Teleg. ALFA

NATAL--R. G. NORTE

CERAMICA S. GONÇALO
Telhas Marselha — Telha
Colonial — Tijolos furados
MANILHAS
Rio Branco, 308

MATERIAES DE CONSTRUÇÃO
Cimento — Tintas — Ferro
Louça Sanitaria — Material
eletrico — Mosaico
Rio Branco, 312

Tipografia
Papelaria
Pautação e
Encadernação

VILLAR & CIA. LTDA.

Representações e Conta Propria

Teleg.: VILLAR Telefone : 1301

Carimbos de
Borracha,
Artigos para
Escritorio

Rua Dr. Barata, 192--Natal--Rio G. do Norte

RADIOFONIA

Hoje ás 19 horas a emissôra potiguar dos Diários e Radios Associados apresentará novo programa com Glorinha Oliveira a aplaudida interprete da musica popular brasileira que, dia a dia vem conquistando novos louvores.

* * *

Ainda na primeira parte de seu programa de studio desta noite, Z.Y.B.-5 apresentará Ubaldo Lima, Hianto de Almeida e o Grupo da Broadway, novo conjunto que fará a sua segunda apresentação ao microfone da B-5.

* * *

Com o concurso de Ionides Albuquerque, o conjunto Seresteiros da Saudade e o regional da Rádio Educadora, está sendo apresentado, regularmente, ás quintas-feiras, "Hora da Saudade" programa que está alcançando sucesso digno de nota.

* * *

O Rádio Teatro Potí reiniciará as atividades no próximo mês de fevereiro, apresentando "Carnet de Baile".

* * *

A partir de 1º de fevereiro, a Rádio Educadora de Natal passará a apresentar diáriamente dois serviços telegráficos com noticias do paiz, fornecidas com exclusividade pela Agencia Meridional.

ZYB-5 Emissora Potiguar dos Diários e Rádios Associados

PROGRAMA PARA HOJE

10.00 — Marcha inicial
10.02 — Bom dia
10.03 — Valsas de salão
10.15 — Orlando Silva
10.30 — Jan Savit e sua orquestra
10.45 — Araci de Almeida
11.00 — Carlos di Sarli e sua orquestra
11.25 — Jornal falado
11.30 — Retransmissão da P. R.E.-9 — Programa de homenagem ao vespertino "O DIARIO"
11.45 — Panorama da guerra.
11.50 — Mercedes Simone
12.00 — Hora certa da ZYB-5
12.02 — Gazeta sonora
12.07 — Trio de Ouro
12.25 — Jornal falado
12.30 — Zacarias e seus Mid-Nighters
12.45 — Programa do lar
13.00 — Até mais tarde
17.00 — Transmissão diretamente d' ODIARIO
17.15 — Musica popular variada
18.00 — Ave Maria
18.02 — Páginas selecionadas
18.25 — Jornal falado
18.30 — Panorama esportivo
18.35 — Variedades musicais
18.45 — Programa oficial do Estado
19.00 — Glorinha Oliveira
19.15 — Ubaldo Lima
19.30 — Grupo da Broadway
19.45 — Hianto Almeida
20.00 — HORA DO BRASIL
21.00 — Orquestra de salão
21.25 — Jornal falado
21.30 — Musica popular variada
21.58 — Bôa noite
22.00 — Caracteristica final.

Dr. Sergio Guedes
Reabriu seu consultorio á Trav. Argentina, 42
Diariamente das 14 ás 17 horas

COMPRAM-SE
Obrigações de Guerra
(TITULOS E RECIBOS DA ALFANDEGA E COLETORIAS FEDERAIS DE 1943 E 1944)
Informações com Raimundo Pinheiro
Rua Dr. Barata — 219

Cronica social

MOMO VEM AI

Mais alguns dias e Momo estará pelas ruas, com as suas fanfarras, com os seus guizos com a sua embriaguês de cores, de aromas, de sons...

Ano após ano, pagamos a Momo o nosso tributo. Que importa que seja um tributo pagão, como se diz, ás vezes... A alegria e a graça do carnaval, dos três dias carnavalescos, valem bem o preço...

São horas de fervor e de entusiasmo, de emoção e de festa...

João do Rio gostava de falar daquilo que chamava a alma encantadôra das ruas... Nunca essa alma é mais ardente, mais viva e mais béla do que nos três dias de Momo...

X.

RECEITA

PUDIM DE CAMARÃO BAIANO — Refoga-se um quilo de camarão em uma chicara de azeite de dendê, cebolas, pimentas, tomates, tudo passando na maquina. Quando estiverem cosidos os camarões, junta-se-lhes o leite de dois côcos e vai-se misturando fubá mimoso de milho até ficar um mingau grosso mexendo-se sempre. Tira-se do fogo e despeja-se em uma forma untada de azeite doce. Leva-se ao forno em banho-maria. Quando pronto, vira-se num prato e enfeita-se com salsa frita.

ANEDOTA

ECONOMIA...

— Não sabes que fumar demais abrevia a vida?

— Meu tio fumou toda sua vida e hoje tem oitenta anos.

— Pois si não fumasse teria cem...

ANIVERSARIOS
HOJE
Senhores

Julio do Carmo, auxiliar de escritorio da Base Naval de Natal.

— Dr. Francisco Sales de Oliveira, Juiz de Direito em Caraúbas.

Senhoritas

Iaperina Guerra, filha do sr. Baroncio Guerra, já falecido.

— Elisete dos Santos, filha do sr. Wilson dos Santos, comerciante nesta capital.

CINEMATOGRAFIA

Critica do Dia

CANTA, CORAÇÃO

— 3 —

Aqueles que se dedicam ao estudo do cinema, os que vêem na Oitava Maravilha do Mundo Moderno, não apenas uma mera diversão e sim uma arte verdadeira, sabem perfeitamente, que, o genero revista, os chamados celuloides musicais, constitue a maneira mais dificil de fazer cinema. Centenas de requisitos, inumeras minudencias que em outros filmes não se faz mister, são exigidas peremptoriamente nesta classe de peliculas. Dentre estes requisitos, certamente, nenhum outro é de tão grande importancia quanto a luxuosidade dos cenarios. São pois, por estes motivos, raros os celuloides-revistas que podem ser considerados otimos. Ademais é sabido tambem que os argumentos usados nos "revistas" são historias banais que não podem formar uma base solida para os mesmos.

O cinema Rex exibiu "Canta, Coração", uma comedia musical da Columbia produzida e dirigida por Gregory Ratoff que já não é novo nesta profissão. Eis aí um "musical" perfeitamente aceitavel. Não se trata de uma produção estupenda, magnifica, com canções famosas e cenarios riquissimos. Entretanto, a trama central do seu argumento, ao par de desempenhos regulares, boas canções e belas pequenas, faz de "Canta, Coração" um passa-tempo agradavel. Gregory Ratoff dirige "Canta, Coração" com muito acerto, colorindo com um "que" de novo muita cousa velho do seu entrecho. Quanto á produção, temos algo bom a observar.

Janet Blair, com a sua voz bem bonita, canta grande numero de canções e o seu trabalho é dos melhores do filme. Don Ameche, no diretor de publicidade de Dona Davis (Corbina Wright Jr.) está bem fraquinha. Ela, Corbina, mostra apenas um "palminho de rosto" encantador. Jack Oakie, com o exagero de sempre, é o causador da maior parte das gargalhadas que foram dadas. Hazel Scott, é a "tal" no piano. Seus numeros, executados com grande pericia, constituem o ponto alto de "Canta, Coração". William Caxton nada faz. E' o filme, em sintese, um bom divertimento para os dias apreensivos que atravessamos, onde só se fala em guerra e racionamento.

J. M. F.

CARTAZ DO DIA

REX — Hoje, ás 19,45 — Ginger Rogers em A INCRIVEL SUZANA.

ROIAL — Hoje, ás 19,30 — Chester Morris em NAS AZAS DA GLORIA.

S. PEDRO — Em matinée e soirée — FAZENDAS ROUBADAS e o seriado A AGUIA BRANCA.

Lendo o O DIARIO V. S. terá a situação do mundo em suas mãos

CASA CARLOS LAMAS

A maior e mais completa casa de musica e esporte do norte do Brasil

SECÇÃO — CONTA PROPRIA

Bolas de Futeból
Bolas de Basquete
Bolas de Voley-ból
Bolas de Tenis
Bolas de Ping-Pong
Camisas p|Futeból
Camisas p|Basquete
Raquetes p|Tenis
Raquetes p|Ping-Pong
Chuteiras
Meias
Caneleiras
Tornozeleiras

Violões
Bandolins
Pandeiros
Violinos
Cavaquinhos
Cordas (diversas)
Palhetas
Saxofones
Clarinetas
Arcos p|Violinos
Dedeiras p|violão
Agulhas p|Vitrolas
Agulhas p|Wurlitzer

RADIOS
VITROLAS
ELETROLAS
CATAVENTOS

DISCOS — VICTOR
DISCOS — ODEON
DISCOS — CONTINENTAL
DISCOS — COLUMBIA

"A CASA POSSUE CABINE PARA SELEÇÃO DE DISCOS"

FOGÕES "DAKO" — a maravilha do lar — ENCERADEIRAS "LUSTRENE" — COFRES E ARQUIVOS DE AÇO "FIEL" — BALANÇAS "FILIZOLA" — CAFETEIRAS ELETRICAS "RECORDE" MOINHOS PARA CAFE' "LILLA" MOTO-ENGENHOS LILLA"

SECÇÃO — REPRESENTAÇÕES

Teodoro Putz & Cia. Ltda.
Teodoro Schaitza & Cia.
Barros Loureiro & Filhos
Fabrica Trussardi S|A.
Perfumaria Realce S|A.
C.I. Souza Noschese S|A.
Barros & Cia.
Cia. Quimica Duas Ancoras
Valeriano Mutinelli
Ind. Sul Americana de Metais S|A.
Iceberg Ltda.
F. Conte & Cia.
Vva. Pedro Osorio Ltda.
Ind. Rotativa de Papeis Ltda.
Manuf. de Brinquêdos Estrela Ltda.

Oscar Flues & Cia.
Joaquim Oliveira & Cia. Ltda.
Ferreira da Costa
Jong & Cia. Ltda.
E. Mosele & Cia.
Carvalho Irmão & Cia.
Metalurgica Sirius
A. Rizzo Irmãos & Cia. Ltda.
Lapis Johann Faber Ltda.
Ind. Aliberti S|A.
Julio Chiocca
Pantaleão & Irmão
Villela, Filho & Cia.
Julio Quintella & Cia.
Duarte & Vale

Alucinante elevação do custo da vida em Natal!

Dados estatisticos sobre preços de generos de 1a. necessidade em 1938, 1942 e na atualidade--Um ovo subiu 300% lo--Valorização excepcional de uma galinha--De 3$200 para Cr$10,00 um quilo de charque

O problema do custo da vida revestiu-se, em Natal, com a guerra, de circunstancias largamente dificeis. Sem duvida, não fomos nós a cidade unica no Brasil onde esse problema atingiu niveis tão agravantes. Todo o pais, inclusive as metropoles do sul, imediatamente proximas aos grandes centros produtores, se viu a braços com restrições de toda natureza. Mas nós tivemos, aqui, tambem, uma série de fatores especiais, cuja influencia não se fez sentir generalizadamente alhures. São todos êles de diréto conhecimento publico, porém desejamos salientar os dois de proporções mais relevantes: o aumento da população, verificado em escalas anormais, e as dificuldades e reduções dos nossos serviços de transportes maritimo e terrestre. A nossa posição de corredor da Vitoria, de trampolim do Atlantico, de cidade-chave para operações no além-mar, criou-nos, assim, onus extraordinarios. Onus que não foram só de "black-outs", entretanto quasi sempre recebidos com **fair-play**, com espirito esportivo, com atitude de compreensão, somente transformada em manifestações de descontentamento e indignação, quando o fato assumia ares de exploração e absurdo. Cousa que, aliás, não deixou de acontecer, em algumas oportunidades.

O nosso intuito, contudo, no momento, e mais propriamente uma exposição de certos aspectos do problema do custo da vida, na capital, do que mesmo a analise das causas do fenomeno de seu aumento. Desejamos mais a acentuação do assunto em si mesmo, nos seus detalhes essenciais, nas suas demonstrações estatisticas, vamos dizer. Falaremos em generos alimenticios e em preços, em suma. E de uma maneira que será a descrição do itinerario seguido por alguns dos principais generos e seu custo aquisitivo, ao longo de alguns anos, começando em 1938, quando havia por esse mundo afóra tantos homens sonhadores que acreditavam na paz, muito embora a tempestade fosse tomando os seus impulsos dramaticos no bôjo da Alemanha hitlerista...

PREÇOS DOS BONS TEMPOS

Em 1938, no mês de janeiro, quanto custava um quilo de carne verde, nesta cidade de Natal? Um quilo de carne de sol? Um quilo de manteiga? Uma duzia de ovos? Um quilo de peixe fresco? Um quilo de carvão? Um litro de feijão? Um quilo de açucar? Um de banha? Uma galinha? A lembrança dos preços desses generos de abastecimento parece-nos, hoje, quasi incrivel... Eram, aqueles tempos, autenticas épocas biblicas de vacas gordas. Um quilo de carne verde custava dois mil e quatrocentos reis na moéda do tempo. E esse era o maximo a que alcançava, porque havia ainda variada espécie de preços minimos, dependendo da hora e da bóia, que sempre havia. Um quilo de carne de sol, nos mercados ou nas feiras, valia três mil e quinhentos reis. Um de charque, três mil e duzentos. Um quilo de manteiga, onze mil reis. Uma duzia de ovos, dois mil e quatrocentos reis, duzentos reis por unidade. Um quilo de peixe fresco, três mil reis. Um quilo de carvão, duzentos reis. Um litro de feijão, seiscentos reis. Um de açucar, mil e duzentos reis. Um de banha, quatro mil e quinhentos. Uma galinha, cinco mil reis.

AGRAVA-SE A SITUAÇÃO EM 1942

Mas veiu 1939, isto é, a guerra, a invasão da Polonia; veiu 1940, a invasão da Noruega, da Holanda, da Belgica, a quéda da França, a batalha da Inglaterra; veiu 1941, Hitler atacando a Russia; e 1942, a entrada do Brasil no grande conflito. Estamos agora em 1945, ano da Vitoria, certamente. Todavia, qual era em 1942, a situação dos preços daqueles generos atrás mencionados, 1942 que foi o nosso ano decisivo?

Em 1942 (tomemos o mês de maio), segundo dados do Departamento Estadual de Estatistica, que tanto, aliás, nos auxiliaram nesta reportagem, um quilo de carne verde estava por dois mil e oitocentos reis; um quilo de carne de sol, quatro mil e oitocentos; um de charque, seis mil reis; um quilo de manteiga de mesa mantinha a **perfomance** anterior; um ovo subira para quatrocentos reis; um quilo de peixe fresco, cinco mil reis; nenhuma alteração quanto ao carvão; o feijão estava em alta acentuada e custava um litro mil e seiscentos reis, marca mulatinho; o açucar subira apenas quatrocentos reis, um quilo de banha era seis mil e quinhentos e uma galinha valia sete mil reis.

PREÇOS ALUCINANTES EM FINS DE 1944

O tempo passou. Estavamos então, em plena guerra, empenhando os nossos melhores esforços, as nossas melhores possibilidades, em homens e material, na luta pela defesa da democracia. Muitos dos nossos navios foram torpedeados, o transporte de materiais estrategicos mobilizou grande parte da nossa frota mercante. Tivemos aqui em Natal, meses inteiros sem um navio do sul. E quanto nós importamos! Outras restrições, outras dificuldades, outros fatores provocadores da alta, e puramente locais, aconteceram... Inclusive a lei da oferta e da procura, em toda a sua força.

Assim, no mês de dezembro de 1944, ou melhor, há poucos dias atrás, a situação dos preços daqueles generos estava bem diferente... Viéra subindo gradativamnte, e os preços que vamos salientar continuam sendo os de hoje: um quilo de carne verde, entre 6 cruzeiros e 50 centavos e 8 cruzeiros; idem de carne de sol ou de charque, 10 cruzeiros redondos; idem de manteiga, 24 cruzeiros; uma duzia de ovos, 7 cruzeiros e 20 centavos; um quilo de peixe fresco, 8 cruzeiros (agora 7); um quilo de carvão, 1 cruzeiro; um litro de feijão, 2 cruzeiros e 50 centavos; idem de açucar, 2 cruzeiros e 40; um quilo de banha, 10 cruzeiros e uma galinha, entre 18 e 20 cruzeiros.

Evidentemente, a paisagem não é de nenhum modo côr de rosa... O homem da rua, o simples e democratico homem do povo que o diga. E note-se que muita cousa interessante haveria ainda para ser contada: não falámos das frutas, das verduras e de outros generos de consumo comum.

ATENÇÃO

A "Livraria e Papelaria INTERNACIONAL" Avenida Tavares de Lira, 43 (junto ao Cartório), avisa ao Comércio em geral que tem á venda o NOVO MODÊLO DE GUIA DE PEDIDO DE REGISTRO DE PATENTE para a Alfandega de Natal

Ouçam a ZYB-5 Radio Educadora de Natal

BARALHOS: 139 e Campista

Recebeu: Antonio Fasanaro

Rua Frei Miguelinho, 53

Agro Construtora Ltda.

Construções em geral

Levantamentos topograficos

Demarcações--Estradas e Pontes

Escritorio: Rua Mexico 171 -- Fone 1520

Endereço telegrafico AGROS

82

CONCURSOS PARA O BANCO DO BRASIL E DO D.A.S.P.
José Ferreira Filho

Leciona Português, Preparando candidatos para habilitação ao Artigo 91. Cursos: Primário, Ginasial e Colegial, Gramática Historica e literatura. Informações pelo tel. 11-45.

O diabo aparecia ás moças nos bailes carnavalescos

Virtuosa camponesa, numa localidade gaúcha, afirma ter visto a Virgem Santissima — Curiosidade pública em torno de Maria Honorata — Mensagem aos homens — Fim da guerra até março — Critica ás modas femininas

PORTO ALEGRE, 29 (Meridional) — As visões de Maria Honorata da Vila do Sertão no distrito de Passo Fundo, passaram á sua fase sensacional. Honorata, simples e virtuosa camponesa e conhecida como muito religiosa, afirma que a Virgem Santissima lhe apareceu diversas vezes, envolta num halo de luz.

Na primeira vez que isso aconteceu Honorata assustou-se, tendo a aparecida lhe acalmado dizendo: Não temas. Sou Maria de Nazareth, Mãe de Jesus!

Em outra ocasião a Virgem Santissima transmitiu a seguinte mensagem a Honorata: "Minha filha, percorre o mundo fazendo penitencia, por que os homens não o fazem. Principalmente as mulheres, esqueceram-se de Deus".

Depois disto Honorata teve inumeras entrevistas com a Virgem. De tal modo espalhou-se sua mediação junto a Nossa Senhora, que peregrinos de todo o Estado chegam a Vila do Sertão, uns para constatar a veracidade do fato e outros em busca de sua intercessão junto á Virgem.

O bispo da diocese Antonio Reis solicitou do padre da paroquia da Vila do Sertão, relatorios a respeito, sendo-lhe enviados três, até agora, narrando episodios realmente dignos de certo acatamento.

O padre Santini, regente de Direito Canonico do Seminario Maior de São Leopoldo, esteve pessoalmente no local, observando a "Santa", inquerindo-a e tirando suas conclusões. Entrevistado pela Meridional mostrou-se reservado, dizendo ter suas duvidas, e acrescentando temer que a igreja catolica fosse acusada, de estar inventando novos santos.

Segundo explicou á reportagem contribuiu para aumentar sua duvida o fato da visão, que Honorata diz ser da Virgem Santissima, preocupar-se com pequenos detalhes da vida da humanidade, particularizando-os demasiadamente.

Acrescentou o pedre Santini que, segundo Honorata, a Virgem acusa as modas das mulheres modernas, reprovando os bailes e afirmando que no carnaval o diabo apareceria nas festas ás moças, a fim de mostrar então suas perversas intenções.

Relativamente á guerra Maria Honorata prevê seu fim em março próximo, sem entrar, no entanto, em detalhes, sobre esse assunto.

Como as autoridades eclesiasticas duvidassem da sinceridade de suas revelações Honorata denunciou o fato

(Continúa na pag. 12)

CONTA PROPRIA
REPRESENTAÇÕES
IMPORTAÇÃO E
EXPORTAÇÃO

SEPAN

Telegrama: SEPAN
FONE: 1003
Código:
RIBEIRO

Sociedade de Expansão Comercial do Rio Grande do Norte

Rua Dr. Barata, 194--Natal

Filiada a -- "SEPA" SOCIEDADE DE EXPANSAO COMERCIAL LTDA. -- Rio de Janeiro

Correspondentes
KLEIN & SAKS
William Street, 52
N. Y. — U.S.A.

SEPA — Recife
SAPE' — Pôrto Alegre
SEPAC — Curitiba
SEPALO — S. Paulo
SEPAB — Baía
SEPAF Fortaleza
SAPEM — Belo Horizonte
SEPE — Belém
SEPIAUI — Parnaiba
SEPAUBA — Uberaba

Máquinas de somar "VICTOR"
Refrigeradores "NORGE"
Cataventos "WINCHARGER"
Rádios "ZENITH"
Máquinas "UNDERWOOD"
"Hermes Baby" e "Hermes 2000"
Baterias "ATLAS"
Impermeabilizantes "SIKA"
Cofres, Arquivos e Fichários de Aço -
Ventiladores e Ferros Elétricos

Distribuideres pará todo o Estado das: "Companhia de Cimento Portland "Poty" -- Recife
"Eternit do Brasil Cimento Amiante S. A." e "Industrias de Refrigeração "Polonor" S.A."--São Paulo

Farmacia Santa Cruz

DE

Irmãos Bezerra & Cia.

Rua Dr. Barata n. 158 — Natal--Rio G. do Norte

Na Farmacia Santa Cruz

o preço é menor

82 v

Programas da ZYB-5 e da PRE-9 em homenagem a O DIARIO

Duas belas festas de confraternização "associada"

Num belo gesto de confraternização associada, a Z.Y. B-5 — Radio Educadora de Natal, transmitirá, a partir das 17 horas de hoje, um programa especial em homenagem a O DIARIO, irradiado diretamente da redação do novo orgão do nosso consorcio jornalistico e radiofônico. No decorrer desse programa, ocuparão o microfone os nossos companheiros João Calmon, diretor-superintendente dos "Diários e Rádios Associados no norte e no nordeste e Americo de Oliveira Costa, redator-secretario de O DIARIO.

Logo que tomou conhecimento da incorporação do vespertino aos "Diarios Associados" a PRE-9 — Ceará Radio Clube, possante emissôra de ondas curtas e medias do nosso consorcio, tomou a iniciativa de organizar um magnifico programa dedicado ao seu novo co-irmão potiguar. A ZYB-5 retransmitiu, das .. 11,30 ás 11,45 de hoje, esse "big broadcast" da PRE-9, que ressaltou a significação da incorporação de O DIARIO.

Ginásio Sete de Setembro

EXTERNATO MISTO, SOB INSPEÇÃO FEDERAL

Recebe gratuitamente candidatos para os exames de admissão (2ª época) ao Curso Ginasial, que se realizarão na segunda quinzena de Fevereiro próximo.

Reabertura das aulas:

— Cursos primários — 5 de Fevereiro
— Curso Ginasial — 15 de Março
— Curso Preparatório para os exames do art. 91 — 2 de Abril
— Jardim de Infancia — 2 de Abril.

Acham-se abertas, das 8 ás 11 e das 13 ás 16 horas, as matriculas para os cursos primários.

As inscrições para o Curso Ginasial serão realizadas de 1º a 14 de Março. O Ginásio aceita transferencias para 1ª, 2ª e 3ª séries.

Por todo o primeiro semestre do corrente ano o Ginásio funcionará em sua definitiva séde, á rua Seridó, 419.

NOTICIAS MILITARES

Deverão comparecer nos locais indicados no dia 30, ás 8,00 horas, afim de se submeterem á prova de transmissões e recepção, para matricula no curso "C" da Escola de Transmissões, cujas aulas iniciar-se-ão em 10 de Março do corrente ano, os 3os. Sargentos Antonio Gurgel do Amaral, João Reinaldo Pereira da Silva e Helio Luiz Cardozo, todos do 16º R. I., na Estação Radio PTO, instalada no H. M. de Natal.

As provas de transmissão e recepção, de todos os candidatos, serão efetuadas sob a direção de um oficial do Serviço de Transmissões Regional.

Os candidatos deverão comparecer munidos de uma folha de papel almasso e lapis, sendo proibido o uso de borracha.

Antes do inicio da prova, o oficial do Serviço de Transmissões, encarregado de dirigi-lla, dará instruções pelo radio, não só aos oficiais encarregados de assisti-las nas Guarnições de fora, como tambem aos candidatos presentes.

Terminadas as provas serão elas enviadas ao S. Trans. Regional, em envelope lacrado, com a maxima urgencia.

APRESENTAÇÕES DE OFICIAIS

No dia 26: — Cap. Art. Durvalino Junqueira Pimentel, do I/3º R.A.A.Aé., por ter sido designado oficial de manutenção deste Q. G.; 1º Ten. R/2 Conv. José Manoel Wanderley Filho, da 1ª/14º Btl. Engos., por ter de ir para Recife, com permissão, afim de embarcar sua familia.

AUTORIZAÇÃO DE OFICIAL

Foi autorizada a ida a Recife do Cap. Inf. José Freire do Prado, do 16º R. I., afim de atender a um chamado da Auditoria da 7ª R. M.

Sociedade Recreativa Alecrinense

NOTA OFICIAL

2º GRITO DO CARNAVAL !...

A Diretoria da Sociedade Recreativa Alecrinense avisa aos seus associados que no próximo sábado dia 3, realizará um grande baile como 2º Grito de Carnaval, para o qual já se acham em circulação os convites ás familias natalenses. Haverá sorteios de lança-perfumes entre as senhorinhas presentes.

Ingresso — Recibo nº 2.
Faculta-se o traje de esporte.

José de A. Barbosa
1º Secretario

NOTA: Não haverá reserva de mesa.

Carnaval!

A exibição dos "frêvos" de Genar e Zé Martins, na ZYB-5. O "assalto" do Centro E. Feminino ao Aero Clube. O reaparecimento de Amaro Warton Pedroza no próximo dia 10 de fevereiro

ZE' DO FRÊVO

Aí vem a onda carnavalesca (vem e não vem muito ruim), sacudida pela monstruosa força do combustivel "eteralcool".

E' preciso que todos estejam em plena forma para suportar a furia dessa inevitavel ofensiva. Sim, porque ninguem escapará. Dentro ou fóra da onda haveremos de sentir os arrepios causados pelo efeito contagiante do frevo.

Poderá haver quem discorde diante da realidade? Não é possivel. Mas, se houver esse alguem, que vá dormir de touca ou botar a cabeça no trilho do bonde para se tornar o tal e ficar na historia. Pois sim...

GENAR E ZE' MARTINS

A nossa emissora, ou seja a ZYB-5 lançou, na noite de sábado ultimo, os frevos de Genar Vanderlei e Zé Martins, intitulados "O' xente, Luzia", "Vou e não vou muito ruim" e "Leva, cabecinha". O sucesso esperado foi na batata! O conjunto Vocalistas Potiguares abafou a banca.

Desejamos que êsses frevos sejam pisados e repisados para que a macacada possa aprender e cantar, di-

(Continua na pag. 10)

CODIGOS:
Mascote 1ª. e 2ª. Ed.
Borges, Ribeiro,
Bentley's,
Particulares

PEÇAS E ACCESSORIOS EM GERAL PARA AUTOMOVEIS E CAMINHÕES

Santos & Cia. Ltda.

IMPORTADORES

Representações, Comissões, Consignações e Conta Propria

ENDEREÇOS:
Telegr. TOJAL
Fone: 1152
C. Postal, 131
Av. Tavares de Lira, 91

MATERIAL ELETRICO EM GERAL — MATERIAL PARA CONSTRUÇÕES

Concessionarios exclusivos para o Estado do Rio G. do Norte- da

Socony Vacuum Oil Company,

Inc. de New York

Fabricantes dos afamados produtos

GARGOYLE-MOBILOIL

NATAL — Rio Grande do Norte — BRASIL

CHAPAS DE FERRO — OLEO DE LINHAÇA "TIGRE" — PNEUS — CAMARAS DE AR — BATERIAS PARA CATAVENTOS — MA'QUINAS PARA SOLDA ELETRICA E A OXIGENIO EM TODAS AS DIMENSÕES — CARBORETO

Filgueira & Cia.

Representações Nacionais e Estrangeiras

AS MELHORES COTAÇÕES DA PRAÇA

RUA FREI MIGUELINHO, 119 — FONE 1168

Endereço Tel. FILGUEIRA -- Cx. Postal 77

Serviços Aereos "Cruzeiro do Sul

A mais antiga e maior organização aeroviária da América do Sul

—:— HORARIO —:—

PARA O SUL	PARA O NORTE
4ª. feira ás 05.00 hs.	
5ª. feira ás 08.00 hs.	3ª feira ás 08.20 hs.
Sábado ás 14.00 hs.	

PASSAGEIROS — CORRESPONDENCIA — ENCOMENDAS

SEGURANÇA — PONTUALIDADE E CONFORTO INSUPERAVEIS

AGENCIA: Serviços Aéreos Cruzeiro do Sul Ltda.

RUA FREI MIGUELINHO, 119 — FONE: 1168

Num jogo mediocre...

(Conclusão da 9ª pag.)

a direção do juiz Tong Ramos. Logo de inicio ha forte pressão dos tricolores, cujo ataque, porem, não finalisa. Os alvi-negros organizam uma investida, registando-se um foul da defesa tricolor proximo á grande área. Albano, novamente, é encarregado de cobrar a falta transformando-a no 3º goal do ABC. Os santacruzenses decaem voltando novamente a pressionar nos minutos finais. Antes, entretanto, os alvi-negros fizeram balançar as rêdes de Varela. Tico, de bicicleta, manda o balão a goal. Varela não segura a pelota aproveitando-se Pageú para encerrar a contagem.

OS MELHORES

No quadro do ABC, João-sinho e Reinaldo foram os melhores elementos da defesa e Tico e Albano apareceram no ataqu. Herminio comprometeu e Edgar, que não inspirava confiança, esteve seguro.

Entre os tricolores, destacaram-se Artemio, Zeno e Zelins, na defesa, e Piolho e Musico na linha de frente. Varela voltou a jogar com nervosismo, tendo falhado no 3º e no 4º goals.

OS QUADROS

As equipes formaram em campo assim constituidas:

ABC: — Edgar, Joãosinho e Gageiro; Reinaldo, Herminio e Moacir; Dedito, Albano, Pageú, Deperto e Tico.

SANTA CRUZ: — Varela, Zeno e Artemio; Zelins, Miranda e Luci; Lazito, Ferreira, Dão, Piôlho e Musico.

— O encontro preliminar entre as equipes de Aspirantes do ABC e Santa Cruz, terminou empatada por 4x4.

O JUIZ

Para dirigir o encontro de ontem entre ABC e Santa Cruz, o Departamento de Arbitros da Federação, diante da ausencia do sr. João Acioli, juiz indicado, escolheu, em campo, o sr. Antonio Fernandes. Desde o inicio, porém, de sua infeliz arbitragem, o sr. Fernandes mostrou-se alheio á tarefa de que fôra incumbido, apesar de muito bem intencionado. Os seus êrros e falhas culminaram com a marcação de um penalty inexistente contra os corais, nos ultimos minutos de luta do primeiro tempo.

No período final, foi substituido pelo sr. Tong Ramos, que cometeu alguns senões, sem que prejudicasse, todavia, qualquer dos disputantes.

A PARTIR DO DIA 20!

Pedro Teixeira de Souza,

estabelecido com "A NOVA FLORESTA", á Rua Amaro Barreto nº 1342 (Alecrim), pretendendo mudar o seu ramo de negocio, vende por preços de liquidação tecidos, calçados e miudesas em geral!

Vêr para crer!

Preços colossais e artigos para todas as bolsas!

Perdeu o America o titulo de invicto

(Conclusão da 9ª pag.)

arbitro Raimundo da Cunha Rola, da Federação Cearense.

NAUTICO E AMERICA EMPATADOS NO CAMPEONATO

RECIFE, 29 (Meridional) — Disputando o titulo de campeão pernambucano de futebol de 1944, jogaram, ontem, as equipes do Nautico e do América.

O jogo foi presenciado por um publico numerosissimo e teve um transcorrer dos mais movimentados, como bem espelha a contagem de 1x1, que dividiu entre os disputantes os louros da vitoria. Orlando marcou o tento do Nautico e Djalma, o do América.

Com esse resultado ficou empatado o campeonato pernambucano entre Nautico e América, o qual será decidido em melhor de três.

EM MINAS

BELO HORIZONTE, 29 (Meridional) — Em primeira mão está informando a agencia Meridonal a decisão tomada ontem pelo Atlético.

Após o encontro desta tarde, a diretoria do Atlético deliberou não enfrentar o Cruzeiro no ultimo jogo do campeonato, em sinal de protesto pelas arbitragens dos ultimos prélios em que tem tomado parte, consideradas prejudiciais ao onze atleticano.

Podemos informar, assim, que o Atlético fará a entrega dos pontos no proximo jogo com o Cruzeiro.

VITORIOSO SOBRE O VILA NOVA

BELO HORIZONTE, 29 (Meridional) — Em prosseguimento ao campeonato mineiro, defrontaram-se, na tarde de ontem, as equipes do Atlético e do Vila Nova.

O jogo foi realizado debaixo de forte aguaceiro, terminando com a vitoria do Atletico por 4x1, goals de Bicola (2), Bororó e Lucas.

O unico tento do Vila Nova foi marcado de penalty.

A renda somou 25 mil cruzeiros.

Promessas de Hitler...

SEGURANÇA E LIBERDADE PARA A NUROEGA

LONDRES, 29 (UP) — A radio de Berlim, citando um comunicado do Quartel General de Hitler, afirmou que o fuehrer conferenciou com Quisling, na presença de Von Ribbentrop. Assinala-se no comunicado que todos os assuntos germano-noruegueses foram rsolvidos satisfatoriamente, tendo Hitler prometido liberdade e segurança para a Noruéga após a guerra.

Ato de heroismo de um marinheiro

RIO, 29 (AN) — O almirante Lemos Bastos, comandante naval do Nordeste, destacou, em **ordem do dia**, o gesto de destemor de um marinheiro do encouraçado "Minas Gerais", que, com o risco da propria vida, atirou-se ao mar, para levar comunicação áquele comando de que uma lancha-patrulha, fóra da barra de Salvador, da Baía, estava em perigo. A **ordem do dia** é a seguinte: "E', com grande satisfação que elogio o marinheiro numero 447, segunda classe, Domingos Sanches Forneiro, pertencente à guarnição da lancha do encouraçado "Minas Gerais", enviada em socorro de uma lancha-patrulha em perigo, fóra da barra, na noite de 30 de novembro passado, pela maneira decidida com que, apesar da agitação do mar, se atirou à agua, em demanda, a nado, do farol de Santo Antonio, afim de informar com presteza a este Comando e ao seu navio sobre a situação da lancha que garrava".

Protestos do povo

LONDRES, 29 (UP) — A emissora da Iugoslavia informou que o marechal Tito, ao pronunciar um discurso num "meeting", disse: "Os anti-fascistas e as mulheres servias acusaram o rei Pedro "de maquinações tendentes a criar ambiente para uma guerra civil".

"Em todo o país se ouvem protestos contra o rei", assinalou Tito.

Acrescentou, ainda, que havia feito concessões ao rei Pedro, a fim-de unir todas as forças iugoslavas, porem frizou: "Nada recebi em troca".

Escritorio Comercial de Compras e Informações

DE

LOURIVAL PEREIRA

Parque D. Pedro II, 306 — Sala 12

SÃO PAULO — (BRASIL)

Dispondo de pessoal habilitado e competente, encarrega-se de qualquer assunto comercial referente a compras, como sejam: máquinas para industria, lavoura, motores, peças e acessórios, instrumentos de cirurgia, instalação para dentistas, etc. etc. Também encarrega-se de fornecer cotações e informações detalhadas sôbre qualquer mercadoria na Praça de S. Paulo

Tratar nesta capital com

LOURIVAL PEREIRA

Av. Tavares de Lira, 36 — Caixa postal, 91

—:— Fone 1542 —:—

NATAL — RIO GRANDE DO NORTE

Seja fiel ao jornal que lhe é fiel.

"O DIARIO"

FERNANDES & CIA.

Endereço Telegráfico
FERNADIA
Fone: 1649
Cx. Postal, 58

Av. Tav. de Lira, 32
DEPOSITO
Trav. Venezuela, 31
NATAL

PEÇAS E ACESSORIOS PARA TODOS OS TIPOS DE CARRO

PNEUS — BATERIAS — OLEOS E GRAXAS, ETC.

Tudo pelos menores préços da praça

Num jogo mediocre, o ABC venceu o Sta. Cruz

4 x 1--A contagem final--Um penalty inexistente deu a vitoria ao alvi-negro no 1°. tempo--Empate na preliminar

Um publico consideravel compareceu, ontem, ao estádio Juvenal Lamartine, para presenciar o "clássico" ABC x Santa Cruz, em disputa do campeonato da cidade.

Em verdade, porem, o embate não correspondeu. E isto porque os dois quadros atuaram aquem de suas possibilidades, não chegando, assim, a apresentar um futebol que agradasse, ou melhor condizente com o cartaz dos disputantes. O que se viu, no entanto, foi um jogo falho e ás vezes decepcionante, raros tendo sido os lances que tricolores e alvi-negros ofereceram aos torcedôres.

Contudo, não é possivel negar que, em partidas de responsabilidades e importancia como as de ontem, a técnica, via de regra cede lugar ao ardor, ao entusiasmo, ao desejo de vencer. E para vencer tanto os rapazes do Santa Cruz como os do ABC se esforçaram muito, sendo os alvi-negros mais felizes, pois tiveram duas penalidades convertidas em goals, o presente de um goal de penalty dado pelo primeiro juiz da partida e um tento resultante da insegurança de Varela. Rigorosamente, pouca eficiencia mostrou a artilharia abecedista. E a dos tricolores, por sua vez, não convenceu. Pecaram os comandados de Dão nos arremates finais, a começar pelo proprio Dão que foi uma figura apagada em campo, juntamente com Ferreira e Lazito. Apenas a ala esquerda criou situações embaraçosas, falhando porém Muzico na pontaria, pois somente uma vez acertou em goal, marcando, aliás, um belo tento.

A despeito de sua vitoria por uma contagem um tanto alta — 4x1 — o veterano ABC não teve tarefa facil. Ao contrario, uma refrega dura em que as ações estiveram mais ou menos equilibradas. Isto é, os alvi-negros mais senhores do terreno na primeira fase e os tricolores na etapa complementar. As duas artilharias, porem, nao funcionaram com eficiencia, embora a muitos possa parecer extranho como foi o ABC marcar 4 tentos. Já o dissemos, todavia, linhas acima e descreveremos mais adiante, sucintamente, os lances que movimentaram o placard.

Ha um detalhe, todavia, digno de registo. A conduta exemplar dos adversarios, mesmo diante da atuação falha e imprecisa e, de resto, prejudicial ao Santa Cruz, do juiz da partida, no primeiro tempo. As decisoes do sr. Antonio Fernandes, ditadas pela assistencia, foram religiosamente acatadas pelos 22 jogadores, inclusive aquele penalty incrivel marcado nos minutos finais da primeira fase, e que determinou a sua substituição.

OS GOALS

O placard de 4x1 foi construido por 1 goal de Musico, 2 goals de Albano (cobrando penalidade de fóra da area), 1 de Tico, de penalty e 1 de Pageu. Os tricolores iniciaram a contagem, depois um ataque pela esquerda e bem concluido por Musico, decorridos menos de dez minutos de jôgo. Vinte minutos depois, Albano é encarregado de cobrar um hands de Zelins, próximo á linha da area penal, fazendo-o com um tiro certeiro e violento. Era o empate. Ao faltar um minuto para terminar o 1º tempo, um shoot de um dos atacantes abecedistas atinge as costas de um dos defensôres da defesa tricolor. O árbitro assinala penalty que Tico converte no 2º goal do ABC, vencedor, assim, por 2x1 nos primeiros 45 minutos.

A partida recomeça, após o descanço regulamentar, sob

(Continua na 8ª pag.)

O Brasil derrotou a Bolivia por 2 x 0

Espetacular vitoria do Uruguai sobre a Colombia, por 7 x 0

SANTIAGO DO CHILE, 29 — (De **Mario Povenzano**, enviado especial da Agencia Meridional) — Perante um público de quasi 70 mil pessôas, no Estádio Nacional, jogaram hoje as equipes do Brasil e da Bolivia, disputando a primeira partida da rodada que inclue, ainda, o jogo Uruguai x Colombia.

Apesar de sua absoluta superioridade, o quadro brasileiro mais uma vez não convenceu. A falta de pontaria do nosso ataque, sobretudo, causou desapontamento. Os atacantes perderam grandes oportunidades, insistindo no erro de prender a bola e quando shootavam a goal faziam sem nenhuma direção. Daí aquela contagem de 2x0, construida já no segundo tempo, pois a fase inicial terminou com o placard acusando 0x0.

O conjunto boliviano, como sempre, manteve somente entusiasmo, demonstrando grande falta de técnica em toda a partida.

Os tentos da equipe brasileira foram marcados por Ademir, aos 3 minutos e Tesourinha, aos 35 minutos, na fase final.

Os melhores jogadores do quadro brasileiro foram Oberdan, Domingos, Biguá, Zizinho e Jorginho.

A constituição da nossa equipe foi a seguinte:

Oberdan, Domingos e Norival (depois Begliomine). Biguá, Rui e Jaime; Tesourinha, Zizinho, Servilio, Ademir (depois Jair) e Jorginho.

O juiz foi o sr. Bartolomeu Macias, que apitou bem.

(Continua na pag. 10)

Perdeu o America o titulo de invicto

O Maguarí abateu, ontem, o gremio carioca pela contagem de 4 x 1 — Em Recife, Náutico e América empataram de 1 x 1 — O Atlético não disputará o jogo final do campeonato mineiro.

FORTALEZA, 29 (Agencia Meridional) — Depois de uma brilhante excursão pelos Estados do Amazonas, Pará e Maranhão, o quadro do Américo, do Rio, perdeu ontem sua invencibilidade.

Verdadeira multidão afluiu, ontem, ao estádio "Getulio Vargas" para ver o esquadrão rubro carioca, tendo recebido com entusiasmo a vitoria do bi-campeão cearense sobre o poderoso conjunto visitante.

A partida, desde o inicio, decorreu inteiramente favoravel ao Maguari que marcou 4 tentos contra um dos visitantes, quebrando assim a invencibilidade do América nos campos nortistas.

Os tentos do campeão cearense foram consignados por Jombrega, Defeito, Chinês e Henrique, cabendo a Lima conquistar o tento de honra dos rubros.

Apitou o jogo o conhecido

(Continua na 8ª pag.)

Dr. Joaquim Luz

comunica aos seus clientes que reiniciou a sua clinica.

Consultas: Das 14 horas em diante.
Consultorio — Rua Ulisses Caldas 88 — 1º andar

ALUGA-SE

Uma casa moderna, á Avenida Afonso Pena nº 811, com 3 quartos no corpo da mesma, sala de visitas e sala de jantar, terrassos, cosinha, dois saneamentos, caixa dagua para 4.000 litros, garage, apartamento de empregados, lavandaria. O fôrro é de estuque e o piso dos quartos de madeira, salas á mosaicos. Próximo a igreja de Santa Teresinha, no Tiról. Aluguel 1.000,00. Trata-se no Cinema Rex ou no escritorio da Sul América Terrestres, Maritimos e Acidentes (prédio da Associação Comercial.) Pode ser vista a qualquer hora nesta semana quando se acha em limpesa e depois disso pedindo as chaves na Avenida Hermes, 836.

Cinema REX

Telgr.: REX Avenida Rio Branco, 674 Fone: 1172
(prédio próprio)
Lançador dos filmes das produtôras americanas:
METRO — FOX — WARNER — PARAMOUNT — COLUMBIA — R.K.O. E UNITED
A partir do próximo domingo, 4
Robert Donat — o vitorioso artista de "A Cidadela" e "Adeus, Mr. Chips", volta num vivissimo filme "Metro-Goldwyn-Mayer": "TARTÚ" — o homem misterioso dos Balcãs ! Enigmático e valoroso Casanova !

TARTU'

ROBERT DONAT
"TARTÚ" é consagrado pela crítica como sendo o grande film de aventuras da temporada.
LANÇAREMOS EM BREVE:

A Cruz de Lorena

Vibrante como a própria Marselheza !
A epopéa gigantesca dos maquis !

O beijo da traição

John Garfield — Maureen O'hara
Três lindas mulheres disputavam seus beijos e um homem exigia sua vida

...e o Vento Levou

UMA REPRISE QUE VALE OURO !

Damasco

GEORGE SANDERS — VIRGINIA BRUCE

Por quem os sinos dobram

"... a morte de qualquer homem me diminue, porque sou parte do Gênero Humano. E por isso não perguntes por quem os sinos dobram; Eles dobram por ti".
Teleg.: REX Avenida Rio Branco, 674 Fone 1172

Cinema São Pedro

Inaugurado em 1930 — Foi o primeiro que instalou no Estado o cinema falado.
Possue uma instalação sonora das mais modernas, e presentemente está montando uma usina de luz que proporcionará aos seus frequentadores uma garantia absoluta, de que na falta de energia da CIA. FORÇA E LUZ o cinema não paralizará a projeção: BREVEMENTE AR REFRIGERADO.

Programação Para a Semana

DE 29 DE JANEIRO A 4 DE FEVEREIRO
SEGUNDA e TERÇA FEIRA, HORARIOS 19,30 horas.
29 30

CHARLES STARETTS no far west

Fazendas Roubadas

e a 7ª serie

A Aguia Bráuca

(Impróprio até 10 anos)
QUARTA e QUINTA FEIRA
31 e 1º de Fevereiro
HORARIO 19,30
ROBERT TAYLOR no filme da Metro

Gentil Tirano

(Impróprio até 10 anos)
SEXTA — SA'BADO — DOMINGO
2 3 4 de Fevereiro
HORARIOS: 19,30 — 16 hs. e 19,30 — 15 — 18,45 e 20,45

Ninguem Escapará ao Castigo

(NONE SHALL ESCAPE)
(Impróprio até 10 anos)

A guerra terminou. Como fora prometido, os criminósos de guerra foram levados aos teatros dos seus crimes, para serem julgados
O NAZISMO DIANTE DA JUSTIÇA MUNDIAL

84

A Formosa Syria

-- de --

Hassan Amin & Filhos

Teleg.: AMIN

MATRIZ:

Tecidos, miudesas e perfumarias

Especialista em artigos finos e novidades para presentes

Vendas por atacado e a varejo

RUA DR. BARATA, 177 — FONE, 1238

FILIAL:

Casa de Modas, especialista em tecidos finos e artigos para presentes

GRANDE SECÇÃO DE LINHOS

RUA ULYSSES CALDAS, 154 e AV. RIO BRANCO 564 e 566 — FONE, 1106

Artigos para o carnaval

Examinem os seus preços

João Alves de Melo

Serviços fotograficos em geral

Rua Dr. Barata 175

Joel Almeida

Representações e Conta Propria

Trav. do México, 64

Distribuidores de Luz Fluorescente Solar

Fogões Mauá -- Vendas a prazo

CARNAVAL !

(Conclusão da 7ª pag.)

vulgando a nossa musica aqui, ali e acolá...

A Genar e Zé Martins o nosso muito bem! Bravos! Bis!

O "ASSALTO" DO C.E.F. AO AÉRO CLUBE

Constituiu um verdadeiro acontecimento social o "assalto" ao Aéro Clube, em a noite de sábado próximo passado, pelas orientais do Centro E. Feminino.

Ao som de u'a marcha animadissima, entrou o grupo chefiado por Cecilia de Oliveira, ás 22 horas, pela porta principal do Clube, fazendo um "passo" formidavel, o que muito concorreu para levantar as cabeças entristecidas dos que ali se encontravam. Daí em diante, a festa tomou outro vulto, prolongando-se até ás primeiras horas do domingo, 28.

O "Aero" vinha fazendo os seus "assustados, neste ano, com muita frieza e desanimo. Felizmente, ao que nos oferece, o "C.E.F" foi uma injeção inclagrosa para a gripe do clube tirolez. Agora, quasi restabelecido dessa ligeira enfermidade, irá o "Aéro" sustentar o corpo e vibrar com entusiasmo nos dias gordos consagrados ao Deus Barulho (com licença da Seta).

O REAPARECIMENTO DE AMARO WHARTON PEDROZA

Lá vem novamente "seu" Amaro, encarnado na figura do Rei Momo. No dia 10 de fevereiro de 1945, reaparecerá, subindo e descendo as ruas da nossa capital, êsse mesmo Rei, coroado em 44 pelos foliões de Natal. A cana vai ser fraca, em virtude da elevação do seu preço e mesmo porque "seu" Amaro está fazendo uma estação de repouso... Segundo fomos informados, será eleito Rei Substituto o famigerado Alcides Carlos Gomes, diretor do Teatro Cicco, jovem solteirão e amante dos pratos cheios e dos copos não vasios.

O Cão Jaraguá tambem levantará a sua candidatura ao reinado da folia, aliás com muita razão.

Zé Vitoriano, desconfiado com a situação, está procurando elementos para um provavel acordo. Vai ter...

OS INDIOS POTIGUARES EM VISITA A' NOSSA REDAÇÃO

O festejado bloco carnavalesco Indios Potiguares esteve, na noite de sábado 27, em nossa redação, numa visita que muito nos agradou, pois o grupo de tanga e flecha ainda mantem a mesma forma dos anos anteriores. Gratos pela visita.

VENDE-SE

CASAIS DE RAÇA DE PORCOS DUROC-JERSEY

A tratar depois das cinco horas no EDIFICIO BILA — SALA 302

AVISO

A Escola Industrial de Natal, declara a quem interessar, que estão abertas as matriculas da E.I.M. n. 271, devendo o interessado dirigir-se á portaria daquele estabelecimento, durante o expediente de 8 hs. ás 11 horas.



Futebol Juvenil

PALMEIRA E SAO CRISTOVAM VENCEDORES NOS ULTIMOS JOGOS

Em prosseguimento ao campeonato juvenil, jogaram sábado pela manhã, no estádio "Juvenal Lamartine", as equipes do Palmeira e do Juventus.

Após um encontro bem movimentado, o conjunto palmeirense conseguiu levar a melhor pela contagem de 5x0.

Ontem, pela manhã, em partida amistosa, no campo do América, defrontaram-se os quadros do São Cristovam e do Rio Branco, vencendo o primeiro pela contagem de 2x1.

O Brasil derrotou

(Conclusão da pag. 9)

NORIVAL ATINGIDO COM UM PONTA-PE'

SANTIAGO, 28 (De **Mário Provenzano**, enviado da Agencia Meridional) — A substituição de Norival, no 2º tempo, foi feita em virtude do zagueiro brasileiro ter sido atingido por um violento ponta-pé, no rosto, desfechado pelo ponteiro esquerdo da seleção boliviana, o qual foi expulso de campo.

O PROXIMO JOGO

SANTIAGO, 28 (De **Mário Provenzano, enviado da Agencia Meridional**) — O próximo jogo dos brasileiros será contra os uruguaios, no dia 7 de fevereiro próximo. Flávio Costa, naturalmente, fará modificações no quadro que enfrentará os orientais.

AMPLA VITORIA DOS URUGUAIOS

SANTIAGO, 28 (De **Mário Provenzano**, enviado especial da Agencia Meridional) — O Uruguai marcou, hoje, a maior vitoria do campeonato sul-americano de futebol, vencendo aos colombianos pela contagem de 7x0.

Os orientais agiram com inteiro desembaraço e muita chance, fazendo uma grande exibição.

Ouçam a ZYB-5 Radio Educadora de Natal

GRAÇAS

Raimunda Peres Tito, agradece a Santo Antonio, uma graça alcançada com promessa de publicar.

Natal, 29 - 1 - 1945.

MORREU FELINTO DE ALMEIDA

RIO, 29 (Meridional) — Faleceu, ontem, nesta capital, o escritor Felinto de Almeida, um dos membros fundadores da Academia Brasileira de Letras.

EXECUTADO POR COVARDIA

LONDRES, 29 (UP) — A radio Berlim comunica a execução por covardia e falta de honra do vice-burgo mestre de Breslau.

ATENÇÃO

A "Livraria e Papelaria INTERNACIONAL" Avenida Tavares de Lira, 43 (junto ao Cartório), avisa ao Comércio em geral que tem á venda o NOVO MODELO DE GUIA DE PEDIDO DE REGISTRO DE PATENTE para a Alfandega de Natal

Em 1970, o Brasil será uma grande potencia mundial

Importantes declarações do sr. Adolph Berle, novo embaixador dos Estados Unidos, sobre o futuro do nosso país

Adolph Berle, o novo embaixador dos Estados Unidos no Brasil, que acaba de chegar ao Rio de Janeiro, vem substituir naquelas altas funções o sr. Jefferson Cafery, nomeado há pouco tempo para o cargo de representante dos Estados Unidos na França. Até recentemente, o sr. Berle foi Assistente do Secretário de Estado, deixando esse posto após a renuncia do sr. Cordell Hull. Natural de Boston, o sr. Adolph Berle graduou-se pela Universidade de Harvard, tendo sido diplomado em leis pela Universidade de Columbia. Si bem que essa tenha sido a sua primeira missão diplomatica no Estrangeiro, muito já fez em pról das relações entre os Estados Unidos e a Europa. Seu conceito sobre a politica da Boa-Visinhança foi bem expresso em uma declaração feita no ano pasado, em que descreveu essa necessidade como "um dos grandes deveres dos Estados Unidos que requerem paciencia e compreensão".

A importancia cardial da Politica da Boa-Visinhança, — declarou Berle, — reside no fato de que não é um esquema a solver, uma serie de problemas, mas uma filosofia internacional que torna possivel a solução de qualquer problema.

Predisse também Mr. Berle que os 42 milhões de brasileiros constituirão um povo de 90 milhões em 1970.

Declarou que, na proxima geração, o Brasil não será apenas uma grande nação da America do Sul, mas uma grande potencia do mundo.

Durante a 1ª Guerra Mundial, o novo embaixador serviu no Exercito, tendo sido um dos participantes da Grande Comissão Americana para negociar a paz com a Alemanha.

Secção Religiosa

Em continuação ao Triduo iniciado ontem, na Capela Salesiana de S. José, em honra a São João Bosco, fundador da Congregação Salesiana, realiza-se hoje, ás 19 horas, um piedoso ato naquele templo catolico.

Amanhã, não só haverá identica solenidade, como ainda, obedecendo a uma regra fundamental da Congregação, todos os Sacerdotes da Casa dirão Missas pelos padres salesianos já falecidos.

No dia 31, haverá uma missa solene, tendo por oficiante Monsenhor Paulo Heroncio, vigario de Currais Novos.

A' noite, por ocasião do **Te Deum**, que encerrará as comemorações, aquele sacerdote ocupará o pulpito.

Passageiros do "Clipper"

Pelo "Clipper" da linha internacional da Pan American, seguiram ontem para Lisboa os srs. Francisco Artigas Solon, Agostinho Maria de Souza Pinto, Fernando Macedo de Freitas, Antonio Mendes Cavaleiro e Maria Augusta de Almeida Lisboa.

Com destino a Libéria embarcaram os srs. Samuel J. Carriero e Wilti J. King, este ultimo missionário que havia cerca de um mês se encontrava nesta capital.

Pelo mesmo avião seguiram para a Europa os srs. Iwan Wayne Senders, Philips Mangrogne, Albin Barteg, Richard Foster e Ernest Botthe, todos de nacionalidade americana.

—

Procedentes da Europa chegaram ontem a esta capital pelo "Clipper" da Pan American os srs. Arymar Soares, José Antonio Segura, Henrique Wellenstein, João Fonseca Pereira, Wynon S. Borden, Luiz de Lira Leal, João da Silva, Jean Gastinel, Manoel dos Santos Matos, Domingos Araujo Cunha Gonçalves, José Amorim, Candido José de Barros, Aurelia Luiz de Almeida Barroso, José Pinheiro Blanco, Cicero Jorge Bordalo Lopes e Cecile Rhein.

Construido um balneário em Ponta Negra

O Special Service, Divisão do Exercito dos Estados Unidos destinada a promover festas e diversões para os soldos americanos, acaba construir em Ponta Negra um aprazivel balneário no qual os soldados de Tio Sam sentemente nesta Capital derão, sem qualquer perigo gosar a beleza e os benfe de nossas praias.

Perfeito serviço de salvamento foi organizado para evitar qualquer acidente por ocasião dos banhos de mar e bem assim providenciou o Special Service a colocação de boias e de cordas estabelecendo a área permitida aos banhistas.

Cogita ainda o Post Exchange de estabelecer um serviço especial para a venda de refrêscos e dôces e bem assim de outras utilidades necessárias aos banhistas.

OPORTUNIDADES

VENDE-SE a casa 272 á Travessa Acre, o interessado procure entender-se á Rua João Pessôa, 194, nesta cidade.

—

ALUGA-SE um bangalô á Av. 2, 878, com 3 quartos, sala de visita independente, quintal arborizado, etc. Aluguel mensal Cr$ 500,00.

A tratar com dr. Milton R. Dantas á Rua Ulisses Caldas, 88, 1º andar.

—

VENDE-SE em Parnamirim o conhecido e afreguesado Bar e Restaurante "Para Todos" instalado em magnifico local e constante do seguinte:

Casa propria, 1 geladeira "Eletrolux" (nova), 1 fogão Inglês, 10 camas, 25 tamboretes, 1 balança de balcão (nova), 1 armação, 1 lampada a alcool, 2 bilhares com seus pertences, instalação eletrica, 1 engenho para caldo de cana, baterias de cosinha e bastante louça. Varios outros objetos. Mercadorias se interessar ao comprador.

Tratar com o proprietario na Mercearia Santo Antonio, Rua Felipe Camarão, 391, nesta cidade.

—

VENDE-SE um otimo ponto de nogocio com um botequim e bilhar, situado á rua Presidente Bandeira nº 380.

A tratar na mesma.

—

VENDE-SE o automovel Chevrolet tipo 1941, Especial de Luxo, com 39.000 kms. rodados. Placa nº 802. Registrado para o ano de 1945.

Vê e tratar na Avenida Tavares de Lira, com o proprietario.

—

VENDE-SE com urgencia, um automovel Chevrolet 1936 semi-novo, com chapa de aluguel, por Cr$ 15.000,00. Facilita-se o pagamento. O motivo da venda é ter sido o proprietario ser chamado para o Exercito. A tratar no Taboleiro da Baiana, com Francisco Andrade.

—

VENDE-SE a casa nº 340, sita á Praça Pio X, com os seguintes moveis: 1 mobilia estufada, 1 quarto completo, 1 sala de jantar, 1 dispensa portatil, louças, vidros e outros objetos, a tratar com José Eupidio dos Santos.

Familia que se retira vende: 1 refrigerador GE, 1 radio Philco (11 valvulas), 2 mobilias de quarto de criança, 1 mobilia pequena de sala de jantar, 1 cama de casal, 1 cama patente de criança, 1 grupo de 5 cadeiras de lona e 3 mesinhas, á Av. Hermes da Fonseca, 1323 — Tirol.

—

VENDE-SE uma vitrola eletrica marca "Magnavox" em otimas condições, 110 volts, valvulas novas, juntamente com sessenta e cinco discos populares e classicos, com agulhas sobresalentes. Preço Cr$ 2.600,00.

A tratar á Av. Duque de Caxias, 50 - 1º Andar — Telefone: 1045.

—

VENDE-SE ou permuta-se 1 casa com otimos comodos á rua Henrique Camara nº 290, no bairro do Alecrim.

A tratar á rua Amaro Barreto, 1408, com Antonio Gomes da Costa.

MINISTERIO DA VIAÇÃO E OBRAS PUBLICAS

Departamento Nacional de Estradas de Ferro

ESTRADA DE FERRO CENTRAL DO RIO GRANDE DO NORTE

SECÇÃO DO MATERIAL

A Secção do Material da Estrada de Ferro Central do Rio Grande do Norte está tomando preço para LENHA, de acordo com a Especificação nº 1.—

Grupo de Compra nº 23 — Classe 662.63 — LENHA

As ofertas serão recebidas na mesma Secção, nos impressos DETALHE e RESUMO até ás 9 horas do dia 10 de Fevereiro do corrente ano.—

Natal, 26 de Janeiro de 1945

Pedro Francisco de Paulo
Encarregado da Turma Administrativa.

ESPECIFICAÇAO Nº 1
LENHA EM TOROS
A — TIPO

A lenha a ser utilizada como combustivel nas locomotivas e máquinas fixas da Estrada, será de unico tipo:

LENHA EM TOROS PARA FINS INDUSTRIAIS

B — MATERIAL E MANUFATURA

A lenha será das seguintes espécies de madeira: Angicos, Jitaí, jurema, mororó, pau ferro, pau mulato, pau dóleo e sabiá.

C — REQUESITOS GERAIS

A lenha deverá ser linheira, sem tortos nem galhos, não podendo apresentar, quando empilhada, vãos além de 10% por metro cúbico.

D — DETALHES

A lenha deverá satisfazer os seguintes valores minimos:

Comprimento — um metro
Diâmetro — de seis a dezoito centímetros

E — QUANTIDADES E LOCAIS DE INSPEÇAO E ENTREGA

A lenha deverá ser entregue nos depósitos abaixo e no volume seguinte:

E — 1 — Depósito de Natal	20.000	metros	cúbicos
E — 2 — Depósito de Itapassaroca	10.000	"	"
E — 3 — Depósito de Jardim	10.000	"	"
E — 4 — Depósito de Lages	10.000	"	"
E — 5 — Depósito de Angicos	10.000	"	"
E — 6 — Depósito de Paparí	10.000	"	"
E — 7 — Depósito de Penha	10.000	"	"
E — 8 — Depósito de Piquirí	5.000	"	"
E — 9 — Depósito de Nova Cruz	10.000	"	"

F — QUOTA MINIMA MENSAL DE ENTREGA

E' exigida a seguinte quota mínima de entrega, por mês e por depósito:

F — 1— Depósito de Natal	2.500	metros	cúbicos
F — 2 — Depósito de Itapassaroca	800	"	"
F — 3 — Depósito de Jardim	800	"	"
F — 4 — Depósito de Lages	1.000	"	"
F — 5 — Depósito de Angicos	800	"	"
F — 6 — Depósito de Paparí	800	"	"
F — 7 — Depósito de Penha	1.800	"	"
F — 8 — Depósito de Piquirí	1.000	"	"
F — 9 — Depósito de Nova Cruz	900	"	"

6 — —UNIDADE DE COMPRA

O preço a oferecer será o de um metro cúbico de lenha descarregada e empilhada no depósito. Cada ofertante poderá oferecer proposta para abastecer mais de um depósito.

H — TRANSPORTE

H — 1 — Tanto á margem da linha como nos depósitos, as despêsas com carga, descarga e empilhamento, correrão por conta dos fornecedores.

H — 2 — O transporte da lenha da margem da linha para os depósitos será feito pela Estrada.

Natal, 26 de Janeiro de 1945

Carlos Homem de Siqueira
Chefe de Secção do Material

Freire & Cia. Ltda.

Bar e Sorveteria "Eldorado" — Representações e
Av. Tavares de Lira, 78 — Conta Própria
(Edificio próprio) — Rua Cel. Bonifacio, 156

Caixa Postal, 173 — End. Teleg. Eldorado — Tel. 1043

Natal — Rio Grande do Norte

Agentes de :

Industrias Reunidas Albatrós

Sociedade Industrial Eugynol Ltda.

Carlos Branco & Cia.

Cia. Interestadual de Propaganda S. A.

Hans Molinari & Comp.

Laboratorio Recife

GRAÇA

Elsa Carvalho agradece ao glorioso S. José, uma graça alcançada com promessa de publicar.

Natal, 24 de janeiro de 1945.

Bonus de Guerra
COMPRA-SE

Frei Miguelinho, 58 — 1º andar

Comemorará o U.S.O., no proximo dia 3, o seu 4º aniversario

Festividades que se realizarão no Town Club e no Beach Club

A United Service Organization, associação fundada nos Estados Unidos reunindo a colaboração de todos os credos religiosos visando proporcionar aos soldados americanos que lutam alem das fronteiras da Patria uma especie de lar comum, um ambiente de descanso, distração sadia e conforto, comemorará com um vasto programa de festividades o 4º aniversario da instalação em Natal do **Beach Club** e do **Town Club**, mantidos pela mesma no bairro de Petropolis e na Ribeira.

As festas projetadas se iniciarão no proximo dia 2 de fevereiro, com um concerto de piano do artista patricio Oriano de Almeida. Assistirão ao concerto, especialmente convidadas, altas autoridades civis e militares.

Para o dia 3, consta do programa uma **soirée** dansante, no **Town Club**. Num dos intervalos das dansas haverá um sorteio original: um telefonema gratuito para os Estados Unidos, com a escolha do logar por parte do joe que tiver a sorte do premio.

Um **show** e uma vesperal dansante encerrarão, no dia 4, as solenidades, realizando-se no **Beach Club**.

O Diabo aparecia...

(Conclusão da 5ª pag.)

em uma de suas entrevistas com a Virgem.

A mãe de Jesus então lhe respondeu, consolando-a, que os padres convencer-se-ão brevemente de suas afirmações. Isso, segundo a promessa da Virgem, ocorreria em fevereiro próximo quando os padres teriam a prova cabal das revelações.

Maria Honorata afirma que as provas de suas afirmações serão fornecidas através de sinais do céu. Não obstante a reserva das autoridades eclesiasticas, muitos catolicos teem procurado Honorata no sentido de obter, sua intercessão em face de seus angustiosos problemas intimos, desejos e ansiedades.

Honorata, de modo humilde e simples, atende a todos. O padre da paroquia, entrevistado, afim de cercear a excessiva curiosidade pública com licença do bispo e consentimento dos pais da camponesa vidente, recolheu a "santa" ao convento das religiosas, existente nas proximidades da Vila do Sertão.



AGENTES DEPOSITARIOS NESTE ESTADO:

PAIVA & FREIRE, LTDA.

Edificio Banco do Povo, 1º andar — sala 4

Caixa Postal 171 — End. Teleg.: "REIERVA"

PAGAMENTO AO FUNCIONALISMO

De acordo com a tabéla publicada pelo Departamento da Fazenda, o Tesouro efetuará amanhã, 30, os seguintes pagamentos ao funcionalismo:

Departamento de Educação: Escola Normal de Natal e Grupo Escolar "Augusto Severo".

Departamento de Saúde Publica: Centro de Saúde da Capital.

Força Policial.

Departamento Estadual de Imprensa e Propaganda.

Junta Comercial.

Pensionistas do Montepio **(livro nº 1).**

Lendo o O DIARIO V. S. terá a situação do mez em suas mãos

Passageiros da "Cruzeiro do Sul"

Pelo avião noturno da "Cruzeiro do Sul", embarcaram ontem nesta capital para Recife, Inês Teixeira Matos, Arymar Natal Matos, Eduardo Carneiro Campelo, João Fernandes da Silva Natario, Dionisio Alvaro de Matos Vieira, Julio Ramalho Cavalcanti, Graccho Leite Gomes, Antonio Julio Domen e Herminio Candido de Araujo.

Maurras condenado á prisão perpetua

A acusação pedira a pena capital para o ex-lider da "Action Française"

PARIS, 29 (UP) — O Tribunal de Lyon condenou Charles Maurras á pena de prisão perpetua com trabalhos forçados. O Veredictum foi lavrado ante-ontem. O representante do Ministerio Publico pedira a pena de morte para o ex-diretor da "Action Française", acusado de colaborar com o inimigo.

N. R. — Charles Maurras havia sido preso a 11 de agosto de 1944, em Lyon. Antigo diretor, desde 1908, do jornal monarquista "Action Française", Maurras, após a queda da França passara a colaborar intimamente com o governo de Vichy. Ele é o autor de numerosos livros doutrinarios, os quais serviram de fundamento para o corporativismo fascista. E' membro da Academia Francesa e sempre se destacou pelo seu odio á Republica e pelo seu furor anti-democratico.

Charles Maurras conta hoje 77 anos. E' autor tambem de numerosos livros de critica literaria, que sempre subordinou aos seus ideais politicos. Dotado de uma vasta cultura, escritor ardoroso e agil, destacou-se sempre no jornalismo francês como um dos seus mais temiveis polemistas.

O seu colaboracionismo ao governo de Vichy e, consequentemente com os alemães, resultou, sem duvida, do odio implacavel ao espirito da revolução francesa, que elé considerava como fóco de desórdem na arte, na vida e no Estado.

Hospital Militar de Natal

CENTRO DE ESTUDOS DO H. M. DE NATAL

Realizar-se-á no dia 1º de Fevereiro próximo, ás 20 horas, em sua séde, mais uma sessão do CENTRO DE ESTUDOS do H.M.N. onde será apresentado pelo 2º Ten. Méd. R|2; Conv. Dr. SERGIO GUEDES, da 14ª Cia. Ind. de Trans., o trabalho intitulado "**O combate ás doenças venereas no meio civil e nas Forças Armadas**".

Natal, em 27 de Janeiro de 1945.

R. CHAVES & CIA.

Representantes--Consignatarios--Importadores

Caixa Postal, 26 — Endereço Telegráfico "QUINHO"

Códigos: MASCOTE 2ª. Ed. e "BRASIL"

ARMAZENS: Avenida Rio Branco, 565, 516 e 316

Sêcos e molhados — Vendas em grosso e a retalho — Exportação de produtos do Estado

ESCRITORIO: Rua Chile, 172 — FONE: 1.210

Representações e Conta Propria — Distribuição de produtos importados

Aceitam representações e agencias de primeira ordem

Fone 1.258 - NATAL-Rio G. do Norte - Brasil

Casa Bancaria Norte-Riograndense S. A.

Capital Cr$ 1.500.000,00

Natal - Rua Cel. Bonifacio, 202 - Rio G. Norte

COBRANÇAS — DESCONTOS — CAUÇÕES — EMPRESTIMOS EM c|c — DEPOSITOS A PRAZO FIXO, em c|c LIMITADO, e de MOVIMENTO — DEPOSITOS POPULARES, de 20,00 a 10.000,00 para incentivar os hábitos de poupança e atender áqueles que sabem ser a economia a base da prosperidade.

CORRESPONDENTES em Rio, S. Paulo, Recife, Campina Grande, Mossoró e Martins

Diretor-Presidente--Aldo Fernandes R. de Melo

Diretor-Gerente--Oscar Vilar R. de Melo

SERGIO SEVERO

Representações e Conta Propria

Rádios e Radiolas Philips, em moveis de belissimos estilos — Pick-ups Paillard e Phorens — Máquinas de escrever — Amplificadores — Arquivos e fichários de aço. Accessorios para bilhares e radios. Telhas tipo Marselha e Colonial — Ladrilhos e Ceramica, etc. etc.

Distribuidor exclusivo do fermento fresco "Fleischmann".

Agente da C. C. Brahma — Cia. Melhoramentos São Paulo — Cia Luz Stearica, S. A., Pratt, S. A. Philips do do Brasil, Ind. de Café e Bilhares Cesario Piume Ltda., Marti Pachêco & Cia. Ltda., Franco Ferreira Ltda., Cia. SKF. do Brasil, R. Jenkins Filho, Fabrica Berta, Martins Jorge & Cia, Cia. Produtos Quimicos Fábrica Belém — Soc. Tecnica Bremensis Ltda.

DEPOSITARIO DA
CIA. QUIMICA RHODIA BRASILEIRA, DE SÃO PAULO

Rua Nisia Floresta n. 101 Fone, 1103

NATAL

AGUA NO BICO

(Conclusão da 2ª pag.)

do governo pelo exilio, como quem mudava de fraque. Estava sempre em transito, em qualquer posição de evidencia. Aos oitenta e sete anos, quando morreu, faltava-lhe ainda casa propria, para morar. Nunca teve tempo de fixar o pensamento numa "pied á terre". Residia em pensões. Isento de vaidade material, sem ouro ou prata no bolso nem cifrões na alma, era como ele se sentisse mais leve e mais agil. Faltou-lhe o tempo de fazer frutificar uma ambição propria, porque o devorava a paixão do serviço publico.

Não podia deixar de ser dramático o destino de um homem que mal começa a faina politica já sai banido para Cucuí, por motivo do combate que engajara contra o despotismo florianista. Sua preparação técnica principia desse modo irrepreensivel, para viver na montanha russa de uma democracia, de altos e baixos, ainda nos cueiros, como acontece ser a nossa.

Seabra não chegava nem a ser um homem, no sentido racionalizado em que o modela a civilização, mas uma força eruptiva; uma barricada, vomitando estilhaços de garrucha e pontaços de chuço. Num comicio era o jagunço endemoniado de Canudos. Governo, bramia como um tribuno da oposição. Ministro, governador, lider da maioria na Camara, nunca deixou de ser plebe. Na oposição, não diferençava do governo: alma insofrida, vontade a galope, imaginação em fogo. Aos oitenta e cinco anos morde os colegas da representação oposicionista na Camara com um motejo que o define. "A oposição está fazendo crochet". Queria com a frase dizer Seabra que a bancada, da qual era membro, não manobrava, não crepitava em lava, não incendiava o ambiente, não agitava o debate. Pela sua quietude e pelo seu conformismo, a oposição matava de tedio aquele velho leão que, já no ocaso, urrava, agitando a juba fresca, escancarando as guelas, como se patrulhasse as arenas da mocidade e o frenesi dos comicios na Bahia, em Pernambuco, no tempo heroico da juventude.

O ultimo dos homens da oposição ou do governo a fazer crochet, numa Camara, fôra ele. Preferia dar murros e acutilar. Correria sangue dos seus punhos; saltariam estilhaços de bombardas das suas manobras; mas nunca das suas mãos rudes sairiam rendas, porque não tinha os punhos com as ditas, para escrever ou falar á Mr. de Bouffon.

Na combatividade encontramos a linha mestra da sua natureza. Era incapaz de conceber uma espada na bainha. Atacado, defendia-se. Vendo passivo o adversario, provocava-o, porque o seu clima era o da ofensiva. Nunca envelheceu. Era verde, jovial, folgazão, otimista, próximo dos noventa como dentro dos vinte e cinco.

O Cinema Jandaia da Bahia, num rasgo de patriotismo o de amor á integridade do solo brasileiro, atacado pela pirataria nazista, colocou o valor desta célula do publico, tostão por tostão, até completar-lhe o preço. São os baianos entre os brasileiros mais sensiveis á defesa da terra patria, quando a vêem invadida. A Campanha Nacional da Aviação encontra-os, todos os dias, ajudando-a com asas e pensamentos Cinquenta mil cruzeiros pingaram do civismo do povo de Salvador voluntariamente na bilheteria do Cinema Jandaia. Os baianos são assim, milagreiros como o Patriarca do Bonfim. Pensam a serio na segurança do Brasil.

Seabra e Souza Dantas compreendem-se entre si. Ambos são a inteligencia, a bravura, a força do carater na adversidade. O diplomata acaba de revelar no corpo a corpo com os fascistas, que levaram cativo o nosso embaixador em Vichy, a têmpera que o patrono desta máquina demonstrou em multiplos episodios da sua carreira de homem de ação. Defrontamos hoje dois campeões de lutas épicas. Luiz Dantas não é só finura e tato. Ele encarna o que a vontade brasileira tem de melhor como reserva de energia para os momentos decisivos. Assim como o ostracismo proporcionou a Seabra enormes consagrações, a detenção de Luiz Dantas, pelos nazistas, lhe conferiu uma condecoração imortal, ante o estoicismo de que deu prova. Esta máquina vai para o céu nos braços de dois baianos que teem a vocação da procela e o segredo da vida perigosa, pois costumam sorrir dentro do vendaval. E' um "aiglon" que tem por patrono uma aguia real, do porte de Seabra, e por paraninfo um albatroz, do vigor das asas de Luiz Dantas, o qual, prisioneiro de Hitler, nos volve agora maior do que quando só era prisioneiro dos nossos corações.

José Joaquim Seabra Filho encontra-se entre nós afim de agradecer, em nome do almirante Seabra e dos outros filhos e netos do valente ministro da Justiça de Rodrigues Alves, o nome que o sr. Salgado Filho deu espontaneamente ao neófito, que batizamos hoje. Tenho a satisfação de encontrar neste levantar de asas um velho amigo e competidor em lutas de galos. Não havendo por enquanto "meetings" onde descarregar o "stock" de eletricidade civica, que carrega do berço, Seabra Filho frequenta rinhadeiros. E os seus galos, estraçalhando-se nos rebolos, propiciam á nova democracia, para a qual ele e os baianos, seguindo o exemplo paterno, se preparam com cristas, esporões e bicos. Aliás, este batizado, meu caro ministro Salgado Filho, com o democrata Seabra e um seu rebento, galista impenitente, traz agua no bico, senão dos galos, pelo menos dos acontecimentos, os quais evoluem para a ressurreição das arenas, onde o patrono do avião era mestre, e dava sortes, de se lhe tirar o chapéu.

Lendo o O DIARIO V. S terá a situação do mundo em suas mãos

Instituto de Aposentadoria e Pensões dos Empregados em Transportes e Cargas

A Delegacia Regional do I.A.P.E.T.C. avisa aos srs. motoristas e carroceiros que deverão conservar consigo as carteiras cinzentas em que foram colados os sêlos de seguro social referentes a 1944.

As carteiras em arreço não devem, de modo algum, ser entregues aos arrecadadores do Instituto, nem inutilizadas. São documentos necessarios, imprescindiveis á concessão dos benefi cios regulamentares.

Para o ano de 1945, as contribuições continuam a ser de Cr$ 19,50 para os motoristas; e de Cr$ 13,00 para carroceiros.

A cada mês vencido corresponde a entrega de um sêlo que será, obrigatoriamente, colado na carteira cinzenta, no quadro referente ao mesmo. Os casos especiais serão tratados diretamente com o sr. Delegado Regional, á rua Frei Miguelinho, 14 1º andar.

JOALHARIA FARACHE

de

CARLOS FARACHE

INDUSTRIA DE OTICA

Ensino Industrial

Hoje, talvez, em todo o Brasil o numero dos que acreditam na proeminencia do fator educação ha de concordar que a melhor e a mais positiva é a que chamamos de educação profissional, porque somente a ela devem os povos civilisados o seu progresso e a sua independencia.

Devemos ainda nos recordarmos bem do memoravel discurso do Exmº Sr. Presidente da Republica, nos fins do ano de 1943 quando sua Excia. asseverava que o ensino industrial no paiz era uma de suas intensas preocupações, somente por compreender a grande finalidade do seu desenvolvimento. Os povos mais adiantados da Velha Europa devem o seu progresso e a sua grandeza, ao ensino industrial técnico. Lembremo-nos das considerações emitidas por um nosso conterraneo ilustre que em épocas passadas visitou a Suissa e de lá veio certo de sua grandeza e do seu grande desenvolvimento somente por que ali é uma realidade a educação profissional, aliada a educação fisica e universitária.

O exmº Sr. Dr. Getulio Vargas, escolhendo para detentos da pasta da Educaçao o Sr. Dr. Gustavo Capanema leva a feliz lembrança de colocar á frente de uma das mais importantes pastas do sua administração um perfeito conhecedor do panorama educativo do Brasil. Tão valiosas e tão acentuadas têm sido as diretrizes do eminente Sr. Ministro da Educação e Saude que, o Brasil vai a passos largos procurando o verdadeiro caminho do seu progresso, através da propagação e da intensificação do ensino industrial, fonte perene do seu progresso e da sua independencia economica.

Mocidade do Brasil! se quizeres concorrer para a grandeza da Patria, procurai as Escolas Industriais e Técnicas.

Pais de familia, olhai o futuro de vossos filhos, matriculai-os nas Escolas Industriais que somente desta maneira estais concorrendo para o bem estar da familia e para a grandeza da Patria.

Nesta capital, á Av. [illegible] Branco 743, está situada a escola que deveis procurar para os vossos filhos. Ide, e lá mesmo matriculai-os.

Sejamos bons brasileiros procurando incutir no espirito da nova geração que se levanta, a grande finalidade do ensino industrial.

Mocidade, acorrei ás Escolas Industriais e Técnicas de todos os Estados da Federação.

ALBUNS para FOTOGRAFIAS, ENVELOPES para AVIÃO, ARTIGOS de PAPELARIA em GERAL e um MUNDO DE NOVIDADES

Não faça suas compras, sem primeiro visitar a sua

"Loja de Livros"
51 Trav. Aureliano, 51

Ginasio Nossa Senhora das Neves

Dirigido pelas Religiosas "Filhas do Amor Divino"
Natal — Rio Grande do Norte

Avisos para 1945

I — Exames de Segunda Epoca

1º — exames de admissão ao 1º anos ginásial e comercial — a 26 e 27 defevereiro.

2º — exames orais dos cursos ginasial e comercial a 27 de fevereiro.

II — Matriculas

1º — Curso primário — a partir de 15 de janeiro.

2º — Cursos ginásial e comercial de 1 a 15 de março.

III — Abertura das Aulas

Curso primário — a 1º de março.

Cursos ginásial e comercial — a 10 de março.

O curso gratuito, que prepara alunas para os exames de admissão aos cursos ginasial e comercial, terá inicio no dia 1º de fevereiro.

NOTA: — O ginásio só receberá alunas internas a partir de 1º de março.

A DIRETORIA

A Legislação do Trabalho . . .

Conclusão da 2.ª página

da providência social e esclarecimento de direitos, com referencia aos acidentes no Trabalho.

Os preceitos da higiene e segurança no trabalho, com a construção de casas para moradia, refeitorios, distribuição de agua e instalação de aparelhos sanitários, já foram objeto de observação do Diretor do Departamento da Saude Pública do Estado, sendo o assunto submetido á apreciação do orgão competente do Ministério do Trabalho, pelo Delegado Regional do mesmo Ministério.

Todas as demais jazidas serão visitadas por fiscais do trabalho, para cumprimento da Legislação.

INTENSIFICADA A IDENTIFICAÇÃO PROFISSIONAL NO ESTADO

A Delegacia Regional do Ministerio do Trabalho intensificou o serviço de identificação profissional. Turmas volantes farão a identificação nos locais do trabalho, na Capital e nos municipios, sendo procedido logo após o preenchimento das carteiras profissionais, para entrega imediata com a regularização das condições do trabalho, com referencia ao registo, horario, seguro contra acidentes, salarios, higiene, sindicalisação, imposto sindical. A primeira turma volante está em atividade no municipio de Currais Novos, nas minas de scheelita e de outros minerais.

Com os cumprimentos da

COMPANHIA FORÇA E LUZ NORDESTE DO BRASIL

NATAL

Receberam seus "brevets" 9 pilotos potiguares

Paraninfou a nova turma do Aero Clube o sr. Juvenal Lamartine

Realizou-se, ontem, ás 9 horas, na séde social do Aéro Clube do Rio Grande do Norte, a solenidade de entrega de brevets aos alunos componentes da quarta turma diplomada pela Escola de Pilotagem.

O ato foi presidido pelo Interventor Fernandes Dantas, tendo ainda a presença do major comandante da Base Aérea de Parnamirim, dos representantes do almirante Ary Parreiras e das Forças Aéreas Norte-americanas, do major aviador Roberto Faria Lima e de outras autoridades.

Na ocasião da entrega dos brevets, falou, como orador da turma concluinte, o piloto Antonio Mota de Souza Barbosa, que disse da satisfação de seus colegas ao constituirem a reserva de nossas forças aéreas. Seguiu-se com a palavra, o dr. Juvenal Lamartine, paraninfo da turma e um dos pioneiros do movimento aviatório no Rio Grande do Norte. Foi homenageado da turma, o major Roberto Faria Lima.

São os seguintes os novos pilotos brevetados pela Escola de Pilotagem do Aero: Henry Broadbent Hoyer, Jaques Saraiva Maranhão, Frank William Knab, Antonio Mota de Souza Barbosa, João Sarmento de Morais, Saulo Caçador Viana, Paulo Antonio de Oliveira Serra, Rui Augusto Pereira do Lago e Hercilio de Luna Pedrosa.

Finda a cerimonia foi servida uma taça de champagne aos presentes, seguindo-se uma manhã dansante, com a participação da orquestra do Aero Clube.

A missão francêsa...

(Conclusão da 1.ª pagina)

personalidades do mundo das letras, das ciencias e da administração e visitará o Brasil, o Uruguai, o Chile, o Perú, o Equador, a Colombia, a Venezuela, o Mexico, Cuba e Haiti. A missão irá, inicialmente, á Grã-Bretanha e depois, por via maritima, aos Estados Unidos.

Em vista da alteração do itinerario, o primeiro país a ser visitado será o Mexico e o ultimo, o Brasil.

Atividade dos submarinos japoneses

NEW YORK, 29 (UP) — A radio de Toquio anunciou, hoje, que submarinos japoneses teriam avançado até á costa ocidental dos Estados Unidos para afundar três navios transportes e um petroleiro.

A noticia era datada duma base na frente do Pacifico Central e friza-se, a proposito, que os niponicos ainda mantêm algumas bases isoladas na ilha de Wake e no arquipelago das Marshalls, ambas a uns seis mil e quinhentos quilometros da costa norte-americana.

A unica noticia, porem, que se teve de afundamentos, nestes ultimos tempos, foi dum navio que os japoneses torpedearam entre a America e o Hawaii, metralhando em seguida os sobreviventes.

REGRESSOU DE FORTALEZA O GAL. MARIO RAMOS

Regressou de Fortaleza, acompanhado de seu ajudante de ordens, cap. Mario Ramos Soares, o general Mario Ramos, comandante do Destacamento de Natal.

A sua viagem áquela capital foi de carater particular, tendo hoje o general Mario Ramos reassumido o exercicio de suas funções.

Mac Arthur aproxima-se de Manilha

WASHINGTON, 29 (UP) — As fôrças de Mac Arthur ocuparam a cidade de Rosario, na ilha de Luzon, no seu avanço para Manilha, 60 quilometros mais ao norte. Fortalezas voadôras americanas realizaram violento bombardeio da fortaleza de Corregedor.

No primeiro andar do EDIFICIO ELDER, aluga-se a sala nr. 6, — Qualquer informação com o proprietario da AGENCIA CHEVROLET, pavimento terreo, do mesmo Edificio

Rua Silva Jardim — Nº 86 — Natal — R.G.N.

Dr. Raul Fernandes

Avisa que atenderá seus clientes mediante hora previamente marcada no consultório a Praça João Maria 50. Fone 1267

Somente durante o corrente mês.

VENDE-SE

Os ARMAZENS á rua 15 de Novembro nºs 138 a 148 (Ribeira)

Uma grande CASA no melhor ponto da praia de Areia Prêta

TERRENOS á rua Assú, proximo ao mercado e ao Ateneu do Tyrol

A tratar na rua Ulisses Caldas, 114 — Fone 1253

O DIÁRIO

NATAL — Segunda-fei ra, 29 de Janeiro de 1945



Flagrante do Presidente Roosevelt ao prestar juramento na Casa Branca para o 4º periodo presidencial, perante o Juiz Harlan F. Stone, que se vê á esquerda. (Radiofoto exclusivo para O DIARIO neste Estado)

Em Natal, os generais Walsh e Wooten

Um "cock-tail" oferecido pelo Consulado Américano

Encontram-se em Natal, desde ontem, os Generais Robert L. Walsh, antigo comandante da South Atlantic Division e do Air Transport Command, e a quem se deve a supervisão das obras de construção da Base de Parnamirim, e Ralph Wooten, que substituiu naquele posto o General Walsh.

O atual comandante das forças aéreas norte-americanas na União Sovietica, que é um grande amigo de nosso país, veiu ao Brasil a convite do nosso Governo, e se acha no momento de regresso do Rio de Janeiro.

Por ocasião de sua estada na capital da Republica, o general americano recebeu expressivas homenagens, tendo sido condecorado pelo Governo brasileiro em cerimonia especial realizada no Ministerio da Aeronáutica.

Ontem, ás 17 horas, o sr. Harold Sims, representante consular dos Estados Unidos nesta capital, ofereceu, na sede do Consulado, um cocktail aos ilustres militares, tendo comparecido o sr. Interventor Federal, General Fernandes Dantas e outras altas autoridades.

Continúa a evacuação em Berlim

ESTOCOLMO, 29 (UP) — Um viajante que partiu de Berlim pela manhã e aqui chegou há pouco, de avião, revelou que prossegue a evacuação das repartições oficiais da capital nazista.

Cerca de 20 trens deixaram Berlim, ontem á noite, conduzindo refugiados para a área do sul do Reich. Correspondentes estrangeiros ainda se encontram na capital alemã, onde receberam instruções para seguir para Obersalzberg. Para ali partirão, provavelmente, amanhã.

LIQUIDADO, AFINAL, O SALIENTE NAZISTA DAS ARDENAS

PARIS, 29 (UP) — Inumeros fortins da linha Siegfried voltaram a ser diretamente atacados pelos soldados do 3º exercito americano, numa frente de mais de 30 quilometros, ao sul de Saint Vith. Dessa forma ficou definitivamente aniquilado o saliente alemão nas Ardenas.

FALTA DE PÃO NA CAPITAL GERMANICA

ESTOCOLMO, 29 (UP) — Pela manhã de hoje, os berlinenses ficaram sem pão, conseguindo apenas obter algumas batatas para seu sustento.

Essa informação foi dada por um viajante que partiu de Berlim ainda hoje cedo aqui chegando, há pouco, de avião.

Ouçam a ZYB-5 Radio Educadora de Natal

"Escola Brasil" no México

RIO, 29 (AN) — O Escritório de Propaganda e Expansão Comercial do Brasil, no México, acaba de organizar na "Escola Brasil", da mesma capital, uma exposição destinada a mostrar a seus alunos o que é o nosso país de hoje. Tratando-se de um certame para escolares de 6 até 15 anos de idade, foram uitilizade preferência fotografias e e gráficos. Por ocasião de ser inaugurada essa exposição presidida pelo sr. Jaime Torres Bodet, Ministro da Educação do México, o sr. Licurgo Costa, chefe do Escritório, fez doação á Escola, de 50 obras de autores brasileiros, iniciando assim a formação de uma biblioteca brasileira. Futuramente, no mesmo estabelecimento de ensino, o Escritório instálará uma "sala" par axposição permanente de cousas do Brasil, aguardando para isso apenas a chegada do material solicitado.

Suicidou-se ateando fogo ás vestes

No bairro das Rocas onde residia, Eunice Martins, brasileira, de 15 anos de idade, por desgostos intimos resolveu pôr fim à vida ateando fogo às vestes, fato ocorrido ante-ontem, cêrca de 19 horas. Coberta de chamas, a tresloucada saiu à rua, sendo encontrada por um soldado de policia atraido pelos gritos da desventurada.

Diversas pessôas tambem procuraram socorre-la tendo sido porém baldados todos os esforços para apagar imediatamente as chamas.

Eunice Martins que residia á Travessa S. Pedro, casa 2, faleceu hoje pela manhã no Hospital Miguel Couto. São ignorados os motivos de seu tresloucado gesto.

Show oferecido aos soldados brasileiros

A Rádio Educadôra de Natal, colaborando no programa que traçou a direção do Hospital Militar para proporcionar distrações aos soldados brasileiros ali internados ou de regresso do front europeu, realizara, dentro de poucos dias, numa das salas daquele estabelecimento hospitalar, um show com a cooperação de elementos de seu "cast". O primeiro programa contará com a participação dos Vocalistas Potiguares, Jacinto e Terezinha Maia, Glorinha Oliveira, a jazz de ZYB-5 e Madame Alba Azevêdo.

Novos detalhes sobre esse divulgados em nossas próximas edições.

"O DIARIO"

é o jornal de maior

VENDA AVULSA *da Capital*

A Cruz Vermelha construirá o seu hospital

A diretoria da Cruz Vermelha Brasileira, filial do Rio Grande do Norte dentro de poucas semanas deverá dar inicio a construção o Hospital da Cruz Vermelha nos terrenos doados á benemerita instituição pela antiga comissão construtora do Hospital Operário.

A planta para o início das obras esta sofrendo os ultimos retoques, e é pensamento do presidente Anibal Mesma convocar o Conselho Diretor da instituição para imediata aprovação.

AVISO

Dr. Manoel Vitorino avisa aos seus clientes e amigos que tendo viajado a Recife dentro de breves dias reinicíara a sua clinica especializada

O Diário e a Associated Press

A propósito da incorporação de O Diario aos Diarios e Radios Associados recebeu a direção deste jornal a seguinte telegrama:

Na data em que o prestigioso "O Diario" novo orgão dos Diários Associados entra para a numerosa familia dos jornais que em todo o mundo confiam a Associated Press sua proteção no noticiário internacional, tenho a grata satisfação de felicitar o digno amigo e demais colaboradores desse grande jornal nordestino desejando ao mesmo tempo em nome da Associated e no meu próprio, os maiores sucéssos no futuro para maior prestigio da imprensa em todo o Brasil. **Chandler Diehl**, Diretor da Associated Press no Brasil.

Homenageado o novo Interventor do Instituto dos Marítimos

RIO, 29 (AN) — Realizou-se ontem no Automovel Clube do Brasil, um almôço que as classes marítimas, representadas pelos delegados dos seus Sindicatos, além de trabalhadores de todas as categorias, ofereceram ao comandante Eduardo Carvalho Ribeiro, recentemente nomeado pelo Presidente da Republica, Interventor do Instituto de Aposentadoria e Pensões dos Marítiambiente de intensa cordialiambiente d intensa cordiali-

PONTOS DE VISTA DO MEXICO A' PROXIMA CONFERENCIA INTER-AMERICANA

MEXICO, 29 (UP) — Sabe-se que vão ser examinados, esta semana, entre o sub-secretario do Comercio, dos Estados Unidos, e um perito economico mexicano, assuntos referentes aos problemas economicos, que constituirão objeto de discussão na proxima conferencia inter-americana, a realizar-se nesta capital.

Esses problemas, ao que se acentúa, representarão um dos assuntos mais importantes da proxima conferencia. A comissão mexicana bater-se-á por uma larga cooperação economica estadunidense com a America Latina, principalmente no sentido de uma maior industrialização desta ultima.

MADEIRAS DO PARA'

Acaba de chegar pelo ultimo vapôr uma grande partida de taboado de FREIJO' e CEDRO, pranchetas, barrotes, reguas para moveis, etc., que está sendo vendida á preços excepcionais. Para revendedores faz-se descontos especiais.

Tratar com o agente — J. GOMES DE OLIVEIRA — Av. Tavares de Lira, 41 — Telefone, 1130 — ou no Posto de Vendas, á Rua Almino Afonso, 65 — Ribeira

87v

Kuestrin, a 85 kms. de Berlim, ameaçada pelos russos

Desenvolve-se em ampla frente a ofensiva

LONDRES, 30 (UP) Urgente — A D.N.B. revelou que as forças soviéticas estão atacando em direção á Kuestrin, localidade distante apenas 85 kms. do centro da capital germanica.

O que diz a emissôra de Berlim

LONDRES, 30 (UP) — A emissôra de Berlim informou que os russos lançaram uma ofensiva numa ampla frente entre Driesen, Neubentschen e Aimingan, rumo o Kuestrin, ao norte de Frankfort.

Stettin, um dos objetivos visados

MOSCOU, 30 (UP) — A invasão da Pomerania realizou-se numa frente de aproximadamente 50 quilometros com o grande porto de Stettin como objetivo mais imediato.

Outras unidades avançam sôbre a provincia de Brandemburgo, numa frente de 6 quilometros, e tudo indica que ainda no decorrer do dia de hoje penetrarão em territorio alemão, tambem na mesma região.

Nas fases finais, a batalha da Prussia Oriental

MOSCOU, 30 (UP) — Na Prussia Oriental, citam-se os nomes de duas localidades ocupadas pelos russos, nas proximidades imediatas da capital.

São elas Altenberg e Siedung, situadas respectivamente 4 quilometro ao sul e pouco mais de 5 quilometros a noroeste de Koenigsberg.

Especialmente importante foi a queda de Altenberg porque cortou a rodovia de Koenigsberg a Elbing e reduziu para 10 quilometros o corredor ainda mantido pelos alemães, a oeste da capital.

Fracassou a missão de Hugo Siemens

ESTOCOLMO, 30 (UP) — Revela-se que fracassou completamente a missão de paz de que se havia encarregado Hugo Siemens, nesta capital.

O conhecido industrial regressou ao Reich com resposta negativa dos aliados para qualquer outra solução além da rendição incondicional.

Ley admite a possibilidade da perda de Berlim

LONDRES, 30 (UP) — Comunica-se que Robert Ley, um dos mais conhecidos nazistas e chefe da Frente do Trabalho alemã, admitiu que a sorte da capital germanica esta decisivamente em jogo, e que eles, os alemães, sabem disso.

Mas, acrescentou Ley, "nós lutaremos diante de Berlim, dentro de Berlim e atras de Berlim".

Berlim perto do grande perigo

LONDRES, 30 (UP) — Domingo á noite, os berlinenses viram pela primeira vez, no céu, o clarão vermêlho da batalhas na frente oriental.

Segundo informam de Estocolmo para o "Daily Expres", apesar do intenso frio, milhares de habitantes da capital saíram as ruas para contemplar o reflexo dos canhões e dos incendios, pensando no que será dentro de muito pouco tempo a sua propria sorte.

Ademais, na manhã de ontem, corriam em Berlim boatos sobre a descida de paraquedistas russos na linha do rio Oder, sôbre a irrupção das vanguardas de Zhukov através das linhas alemães, de modo que já estariam operando a oitenta kms. de Berlim.

Hitler não quer visitar a frente léste...

LONDRES, 30 (UP) — Os altos meios nazistas insistem para que Hitler efetue uma inspeçao pessoal na frente leste, a-fim-de familiarizar-se com a situação.

E' o que noticia a emissôra de Moscou, baseada em despachos recebidos de Genebra. Mas, acontece que o "fuehrer" se opõe a tal visita, talvez com receio de ser reconhecido pelas felizes e agradecidas populaçoes do leste alemão.

Informa-se, entretanto, que Hitler para ali enviou o doutor Goebbels, por êle mesmo denominado "o olho onividente da Alemanha".

Hitler no limiar do ano catastrofico

LONDRES, 30 (UP) — Hitler começou o seu 15º e indubitavelmente o ultimo ano como atacador da Alemanha, vendo o imperio que ele certa vez afirmou duraria um milenio, desfazer-se ao calor abrazante das granadas aliadas que suas tropas não podem suportar.

Contrariamente ao que se observou nos anos passados, Hitler hoje está silencioso, pois, parece ter ido para todo e sempre o periodo em que amaçava céus e terras.

Em fuga, os navios nazistas

ESTOCOLMO, 30 (UP) — Começou a fuga dos navios de guerra alemaes dos varios portos do Baltico, agora ameaçados pelos russos!

Informaçoes recebidas em Malmoe, na Suécia, indicam que chegaram a Copenhague o cruzador ligeiro "Nuenberg" e outras unidades menores, procedentes de Dantzig, Gdynia, Koenigsberg e outros portos.

Os navios lançaram ferro no porto interior e as autoridades dinamarquesas ordenaram imediatamente a evacuação dos bairros próximos, diante do perigo de ataques aéreos.

Novos barcos estão sendo esperados já nas próximas horas, acrescenta o despacho.

Colmar teria sido ocupada

O DIÁRIO

Orgão dos "DIARIOS ASSOCIADOS"
Fundado a 15 de Setembro de 1939

ANO VI — NATAL, Terça-feira, 30 de Janeiro de 1945 — Nº 937

Nomeado governador geral da Australia o duque de Gloucester

Mac Arthur a 37 quilometros de Manilha

SIDNEY — DON CASWELL, 30 (UP) — A ascenção do duque de Gloucester ao cargo de governador geral da Australia significa uma alteração importante na ordem das potencias das Nações Unidas e aos que procuram obter oportunidade no Pacifico, no após-guerra.

Os principais competidores do grande oceano são os Estados Unidos, a Grã-Bretanha, a Holanda e possivelmente a China, a França e outros paises de menor importancia.

O prestigio do duque de Gloucester é maior do que o de qualquer outro governador-geral da Australia. E' o primeiro membro da familia real, licenciado do exercito depois de Dunkerque, a-fim-de ser ajudante do Rei Jorge VI.

EM CHEQUE, A ULTIMA LINHA DEFENSIVA DOS AMARELOS

QUARTEL GENERAL DE MAC ARTHUR, 30 (UP) — O 6º Exercito Norte-Americano lançou-se contra a ultima linha de defesa japonesa ao norte de Manilha, investindo no chamado "Gargalo de Calimpit", e este fica apenas a 16 quilometros ao norte da baía de Manilha e 37 quilometros da propria capital, a julgar pelos primeiros despachos, são muito fracas ainda as forças que estão ao norte de Manilha.

Assim, serão mais as dificuldades do terreno que impedirão um rapido avanço rumo á capital filipina do que propriamente a resistencia inimiga.

REPELIDO UM CONTRA-ATAQUE JAPONÊS

QUARTEL GENERAL DE MAC ARTHUR, 30 (UP) — Os japoneses lançaram seu mais violento contra-ataque contra as pontas de lança norte-mericanas que continuam a avançar rumo á Manilha.

Três vezes as unidades reforçadas de tanks e infanta-

Continúa na 8ª. pagina



PRESIDENTE FRANKLIN DELANO ROOSEVELT, cujo 63º aniversário hoje transcorre, por entre demonstrações de simpatia e júbilo do mundo democrático, de que o eminente estadista é uma das mais altas e nobres expressões. Nesta capital, o seu natalicio está sendo assinalado com festividades especiais, promovidas pelos elementos americanos, civis e militares, aqui sediados (lêr editorial, na 2ª página e reportagem na ultima página).

Maritain, embaixador no Vaticano

PARIS, 30 (UP) — Jacques Maritain, conhecido escritor francês, foi nomeado embaixador da França junto ao Vaticano.

VATICANO, 30 (UP) — Foi aprovada pela Santa Sé a nomeação de Jacques Maritain para embaixador junto á côrte pontificia.

N. R. — Jacques Maritain, filosofo francês, nascido em Paris em 1882. Licenciado em filosofia, em 1905, fez estágio de dois anos em Heidelberg. Ensinou filosofia no Colegio Stanislau de 1912 a 1914 e de 1915 a 1916 e filosofia moderna no Instituto Católico. Entre as suas obras principais citamos: A filosofia bersogniana; Arte e Escolastica; São Tomás; Elementos de Filosofia. Defensor da ortodoxia católica e do dogmatismo tradicional, campeão do neotomismo, Jacques Maritain, pensador penetrante e dialético vigoroso, combateu vivamente o bersognismo que apresentou como a mais audaciosa tentative do nihilismo intelectual.

Dentro do espirito católiço, Jacques Maritain, tomou, desde o inicio da crise que precedeu esta guerra, posição definida contra o fascismo, ao msmo tempo que se batia pelo respeito aos Direitos do Homem.

Com a derrota da França, seguiu para os Estados Unidos, onde continuou a trabalhar pela restauração da democracia francesa,

(Continúa na 8ª pag.)

Mercadorias com bom acolhimento nos EE. Unidos

Relação apresentada numa reunião inter-americana em New-York

RIO, 30 (Meridional) — Na reunião realizada em New York, na qual estiveram presentes os representantes de todas as nações americanas e organizações industriais e comerciais dos Estados Unidos, foi apresentada a relação das mercadorias da America Latina que poderão ser acolhidas nos Estados Unidos, informa um matutino, acentuando que o Brasil figura como fornecedor de artigos de péle de jacaré, como bôlsas, valises, carteiras e outros de vidros, de ossos de boi, de casco de tartaruga, de jarina, outras curiosidades feitas de conchas do mar, de madeira, e preciosas curiosidades de péle de cobra, de largatos, de tubarão, e bonecas, erva mate e tecidos de algodão.

Como fornecedores de cobre, o Chile e o Perú; como de tecidos de sêda apenas Salvador. Como fornecedores de cuias, figurinhas, estatuêtas e perfumes, apenas a Colombia, e Cuba, como de bonecas, além do Brasil e do Panamá.

Artigos de vidro, além do Brasil, o México, e artigos de crina de animal, apenas o Chile; como de rendas o Paraguai e de sandalias e de algodão a Venezuéla.

Vitoria dos francêses

BERNA, 30 (UP) — Urgente — Despachos recebidos da fonteira suiça dizem que os franceses retomaram Colmar na Alsacia, a ultima cidade francesa de maior importancia ainda ocupada pelos alemães.

Até o momento, a noticia carece ainda de confirmação oficial.

ASSALTO, NAS ARDENAS, A' LINHA SIEGFRIED

PARIS, 30 (UP) — Na frente oeste, os infantes norte-americanos, aproveitando os tanks como meio de transporte, estão investindo sobre as fortificações externas da linha Siegfried, numa frente de 37 quilometros, nas Ardenas.

Alguns correspondentes julgam mesmo ver nesses movimentos o preludio duma ofensiva aliada de grande envergadura no oeste.

Ao mesmo tempo o primeiro exercito francês na Alsacia está esmagando o bolsão inimigo de Colmar, com ataques coordenados pelo norte e pelo sul.

ALÉM DE SAINT VITH, OS AMERICANOS

PARIS, 30 (UP) — Urgente) — As forças aliadas continuam ampliando sua cabeça de ponte no territorio do Reich, na zona de Werlcherhausen, 8 milhas de Saint-Vith.

Nessa frente, os norte-americanos avançaram mais 1 quilometro, numa extensão de quasi 4 quilometros. No setor de Stupach, na Belgica, foi aniquilada uma saliente nazista.

TROPAS CANADENSES EM AÇÃO

PARIS, 30 (UP) — A D. N. B. anunciou que as tropas canadenses continuam a atacar a 24 quilometros ao norte de Tilburg, ao sul do rio Maas, acrescentando ainda que é cedo para dizer-se que os ataques indicam preparativos para ofensiva em grande escala.

Edição de hoje
Cr$ 0,40

Roosevelt em viagem
PARA A EUROPA

ZURICH, 30 (UP) — Estão circulando insistentes rumores de que o presidente Roosevelt e o secretario de Estado Stettinius encontram-se em viagem para a Europa, onde se avistarão com Churchill e Stalin. Segundo um jornal suiço a conferencia entre os "três grandes" deverá celebrar-se em primeiro de fevereiro, provavelmente em Roma.

O DIARIO

ORGÃO DOS "DIARIOS ASSOCIADOS"
Fundado a 15 de setembro de 1939

Diretor: **João Calmon**
Diretor-gerente: **Edilson Varela**

Redação, administração e oficinas: Rua Frei Miguelinho, 129 — Natal — Rio Grande do Norte — Endereço Telegráfico: "ODIARIO" — Telefone: 1205

ASSINATURAS:

Ano: Cr.$ 80,00. Semestre: Cr.$ 45,00. Numero do dia: Cr.$ 0,40. Numero atrazado: Cr.$ 0,80

Representantes no Rio: Serviços de Imprensa Limitada — Edificio Odeon (sala 802).
Em São Paulo: — Serviços de Imprensa Limitada — Rua 7 de abril, 341.

A correspondencia de ordem comercial deverá ser endereçada ao diretor-gerente de "O DIARIO"

As andorinhas de Pamphilo de Carvalho

Assis CHATEAUBRIAND

"No batismo dos aviões "Tenente Richardson Cordeiro" e "Tenente Oldegard Sapucaia", doados, respectivamente pela Companhia Aliança da Bahia, a Fôrça Aérea Brasileira e pela Campanha Nacional de Aviação ao "Varig Aero Esporte", do Rio Grande do Sul, o sr. Assis Chateaubriand, abrindo a cerimonia disse as seguintes palavras:

Meu caro ministro: Estamos congregados hoje aqui por deliberação de v. excia. para render um preito de admiração da nossa Campanha Aéronáutica a dois jovens aviadores brasileiros, caidos na Italia, no campo da honra. Entrámos há três anos numa luta, cujos resultados servirão para definir duas épocas. Espectadores das batalhas das Nações no primeiro e no segundo ano do conflito mundial, o terceiro viu-nos colhidos pelo **maelstrom**. Somos, desde dezembro de ... 1941, de novo um Estado beligerante em função de compromissos que voluntariamente aceitámos, em três conferencias pan-americanas. Beligerantes do ponto de vista militar só o fomos depois de Pearl Harbor. Mas beligerantes do ponto de vista moral já o erámos desde 1939. Ao estalar o segundo conflito mundial, na Europa, a fina sensibilidade dos brasileiros sentiu que esta guerra era tambem nossa. Seria a luta contra as forças totalitárias igualmente um embate das potencias democráticas da terra. Aceitamos a posição que os nossos ideais e as nossas aspirações nos designavam no conflito hitorico. Si bem que aqui submetidos a uma intensa propaganda dos paises do Eixo e, juridicamente, neutro, o Brasil nunca foi uma nação moralmente nem ideologicamente ocupada pelo fascismo ou pelo nazismo. Guardamos com zêlo os nossos baluartes, que não são outros senão estes que materialmente defenderam os dois heróis pequeninos, homenageados com a cerimonia deste batismo.

E' motivo de orgulho nacional o fato de vermos a nossa patria pelejando nos campos de batalha da Europa, com um programa politico definido, arcando com a modesta quota de responsabilidade que nos cabe na defesa dos marcos da civilização dentro do quadro americano.

Temos a fortuna, meu caro ministro, de possuir hoje uma politica internacional atlantica. Nossa politica externa era até aqui furtiva, ligeiramente fluvial e, se quiserem, tambem lacustre e orográfica, com o ligeiro hiato de 1917-1919, em que tentamos participar, com beligerancia ativa, na primeira conflagração, mas infelizmente sem podermos chegar a tempo. Nossa esquadra atingiu o Mediterranêo no dia mesmo do armisticio. Apezar da provada falta de preparação militar do país pacifista que sempre fomos, conseguimos em curto prazo associarmo-nos ao jogo da guerra dos nossos aliados.

Desta vez o Brasil não chegou fora de hora. Lográmos, com os nossos escalões, atingir uma das frentes mais custosas da guerra, onde mantemos com os nossos aliados uma camaradagem d'armas inalteravel. A realidade da convivencia dos soldados brasileiros com os norte-americanos e os ingleses dissipou tudo o que a confusão procuraria criar no campo onde se situa o Brasil e seus aliados. O melhor recurso para diluir intrigas, entre amigos, é cada qual fiar-se na franqueza das suas atitudes. A lealdade ainda é a melhor arma para eliminar a insidia. Onde há bôa fé, não prolifera a mendacidade. Pelejamos, na Italia, lado a lado de americanos e britanicos, e sentimos que é cada dia mais intima a solidariedade que nos identifica, na luta pelos bastiões da independencia dos povos livres.

Estamos dando, meu caro ministro, numa guerra de unidade americana, satisfação a compromissos que pactuámos em varias conferencias continentais. A paz, a segurança e a integridade de um país irmão, atacado por outro não americano, se converteram num interesse comum para nós, em motivo correlato de beligerancia para o Brasil. O que assinámos em Lima, Havana e no Panamá se traduziu em fáto no dia seguinte á agressão de uma potencia extra-continental contra a soberania de um povo americano, com a violação do seu território ultramarino. Afirmamos a nossa solidariedade ao país continental agredido e, considerando o ato dessa agressão **uma ameaça imediata á independencia e á liberdade da América,** estamos em guerra declarada ás potencias do Eixo. A prova material de nossa conduta está no sangue vertido pelos dois jovens, cuja gloria hoje aqui evocamos. Richardson Cordeiro e Sapucaia encontraram a morte que deve desejar um aviador de combate: desafiando o inimigo no céu!

Nossa conciencia civica e nossa propria vida efetiva não se revoltam contra est claros abertos nos escalões das forças que estão lutando pela sobrevivencia de tesouros acumulados da civilização ocidental. Nenhum d nós chegará a conceber guerra contra inimigos do fanatismo e da pugnacidade do nazista e do japonês como u passeata, sem consequen Saimos em campo afim de abater a pressão de forças sobre cuja violencia não nos fazemos ilusão. O problema da morte resume um outro sentido, que não o do trem

(Continúa na 8ª pag.)

As obras literárias de domínio publico

Costa REGO

A questão dos direitos autorais, quando a obra literaria cái, por força de lei, no dominio publico, será provavelmente examinada no Congresso de Escritores, reunido em São Paulo.

Não existe questão em principio. A regra já consagrada é que o direito autoral (o direito autoral é claro, com relação aos herdeiros) cessa depois de certo numero de anos.

Há nisso a compreensão da universidade irrecusavel da obra literaria. Se o bom êxito por ela alcançado promana do publico, ao publico deve reverter o beneficio de usufrui-la, sem a participação dos herdeiros do autor, além de um prazo razoavel. Seria realmente absurdo procurar hoje um herdeiro, digamos, de Racine, para pagar-lhe direitos sobre **Andromaque** ou **Esther.**

Mas o fato é que o dominio publico não é neste caso inteiramente publico. Reimprimindo uma obra cujos direitos não podem mais ser reclamados, o editor, embora sem privilegio, investe-se na posse de uma vantagem que se torna sua, particular. E é neste ponto que a questão passa a existir moralmente, conquanto não exista legalmente.

O escritor e editor Max Fischer julgou encontrar uma fórmula simpatica de associar o interesse dos escritores ainda vivos ao interesse do editor que publique obras pertencentes ao dominio publico, ou sejam: obras de escitores falecidos cujos herdeiros não possam mais auferir-lhes os direitos autorais.

A fórmula é a seguinte: os escritores mortos devem ajudar os escritores vivos, trate-se de estreantes ou de velhos cujos trabalhos não lhe tenham amparado a existencia trate-se, inclusive, dos herdeiros proximos, desta ultima classe de escritores.

Como proceder? Proceder-se-á determinando-se que reverta aos escritores assim qualificados uma parte pelo menos, dos direitos autorais correspondentes á publicação das obras caídas no dominio publico.

O escritor e editor Max Fischer, quando em Paris dirigia a casa **Flammarion,** á cuja testa ficou, sabe-se, durante vinte e oito anos, teve em 1935 a idéia de sugerir sua formula ao governo Léon Blum. Não a sugeriu isoladamente, porém mediante representação, aprovada em assembléia, da Sociedade dos Homens de Letras.

O projeto de lei então elaborado obrigava os editores a pagarem á caixa da Sociedade cinco por cento de direitos autorais sobre a reimpressão de obras caídas no dominio publico. A importancia obtida por este meio pertenceria, na proporção máxima de um quinto, á Sociedade, a titulo de auxilio para sua manutenção e desenvolvimento. O resto seria aplicado em beneficio aos escritores novos e aos valetudinarios ou seus dependentes, quando herdeiros.

As obras de La Fontaine, Moliére, Voltaire, Chateaubriand e Balzac, por exemplo ainda hoje muito procuradas, não aumentariam a fortuna dos editores; socorreriam as proprias letras francesas, pelo amparo aos escritores pobres ou inválidos.

O governo Léon Blum, por haver deixado o poder, não chegou a realizar a idéia, que está hoje, entretanto,

(Continúa na 7ª página)

O NATALICIO DE ROOSEVELT

O aniversario, que hoje transcorre, do presidente Franklin Delano Roosevelt, dos Estados-Unidos, repercute em todos os países americanos e aliados, ou onde quer que exista uma consciencia democrática, sob expontaneas manifestações de simpatia e apreço.

O eminente americano, conduzido recentemente a um quarto periódo presidencial, é, em verdade, mais que um dos grandes lideres do nosso tempo. A sua personalidade radica-se definitivamente na historia de seu país e de sua época com a fôrça dos sêres superiores no plano do espirito e da ação, como patriota e como cidadão do mundo. Fixar-lhe-á, para sempre, o destino, como um testemunho imperecivel, esse autentico evangelho das "quatro liberdades", por êle enunciados em discurso memoravel.

Aquilo que se costuma chamar de "sonho americano", — isto é, esse anélo e essa paixão da liberdade e da felicidade, sob o influxo de um idealismo generoso e humanitário, — e de que foram na America símbolos admiraveis Thomas Jefferson e Abraham Líncoln, — encontra, no atual ocupante da Casa Branca, um interprete sugestivo. E mesmo muito mais. Porque nas palavras e nas atitudes do presidente americano reconhecem e identifi sempre, aspirações e anseios, crenças e esperanças, altruismos e abnegações, que são comuns a individuos de todas as raças, de todos os credo de todas as latitudes, desd que sintam e amem aq igual convicção de que a vi só vale a pena de ser vivida se nos rodeia um ambiente de nobreza moral, de garantia de direitos pessoais, de dignidade de pensamento, de supremacia de espirito, de liberdade publica, de justiça social, — de compreensão generosa e de bôa vontade, enfim, entre os homens.

Analisando o panorama das sociedades modernas, em que os problemas humanos assumem aspectos complexos e delicados, para cuja solução se exigem táto e inteligência, razão e método, acabava por concluir Wells que o estadista do mundo novo necessita de mãos, em vez de garras e caninos.

O presidente Roosevelt participa inteiramente dessa condição superior que o escritor inglês reivindicava para o homens publicos do presente, — e medeia um abismo entre a sua concepção de governo a sua filosofia da existencia e a brutalidade mórbida e o fanatismo iconoclasta caracterizadores, por exemplo, do ditador da Alemanha, que não poderia, aliás, deixar de sofrer os naturais influxos dessa velha e eterna nação de prêsa; ditador da Alemanha que hoje, por uma curiosa coincidencia, completa o 12º aniversario de sua subida ao poder, de tão nefastas consequencias para a humanidade.

ROOSEVELT

Austregesilo de ATHAYDE

RIO — Roosevelt jurou pela quarta vez, sobre os Santos Evangelhos, bem cumprir os deveres de presidente dos Estados Unidos. Nenhum outro já o fizera; espero que nenhum outro jamais o fará.

O rotativismo dos mandatos é a essencia da democracia, como a representação e a justiça. E' certo que o povo o elegeu por grande maioria, num pleito livre.

Isso, a meu ver, aumenta o perigo, como sinal de que a coletividade americana transige num dos aspectos mais sensiveis do regime.

***

Roosevelt possue as qualidades de um grande chefe democrático. O seu espirito busca as alturas e gosta de fitar os olhos nos grandes horizontes.

E' uma figura excepcional, colocada num dos momentos supremos do mundo á testa da primeira das grandes nações para salvá-lo. A America compreende-o e ama-o.

Roosevelt tem a generosidade tipica e o idealismo constitucional do seu povo. A boa vizinhança, a colaboração internacional, o ódio á tirania são as grandes chaves do seu governo. O segredo das duas reeleições.

***

Roosevelt abriu caminhos novos. E' no quadro da vida do capitalismo americano um desbravador revolucionario.

Voltou-se para as massas, pediu leis para protegê-las e obteve-as. Para isso não julgou preciso destruir os principios do sistema politico do seu país. Agiu para fortalecê-los, assegurando-lhes maior durabilidade.

Saudamos nele um democrata leal que faz esquecer, pelo devotamento á liberdade, o erro da repetição dos seus mandatos.

Nossa cidade

O FUTURO HOSPITAL DA CRUZ VERMELHA

Uma pequena noticia, ontem, neste orgão, informava que a Cruz Vermelha Brasileira, filial do Rio Grande do Norte, ultima certos detalhes técnicos na planta de seu futuro hospital, para dar logo após inicio á sua construção. E que o edificio do mesmo será levantado nos terrenos doados á instituição pela antiga comissão construtora do Hospital Operario.

Eis aí, sem duvida, uma comunicação que deve ser acolhida com simpatia. Principalmente pelo que representará, na vida de uma cidade como a nossa, onde o numero de hospitais pouco significa em face das necessidades coletivas, ampliadas dia a dia, um novo estabelecimento dessa natureza. E não só dessa natureza, mas ainda nascido e mantido sob o signo da benemerencia fraternal da Cruz Vermelha.

O grande sonho dos fundadores da filial local tem sido a realização dessa obra.

Pelos elementos materiais com que, sabemos, já conta a associação, e pelo muito que ainda será possivel obter, pois nunca lhe faltaram generosas colaborações, tanto fóra como dentro do Estado, parece que a conquista dessa aspiração não está longe. — A.

A BAÍA FESTEJA COM GRANDE COMICIO O 3º ANIVERSARIO DO ROMPIMENTO DO BRASIL COM O EIXO

SALVADOR, 29 (AN) — A comissão promotora do comicio que assinalou a passagem do terceiro aniversário do rompimento do Brasil com as potências do Eixo, ontem realizado nesta capital, distribuiu 5.000 passes de bonde aos operários das fábricas da cidade e providenciou para a colocação de bondes necessários á condução da grande massa popular que acorreu ao local. Falaram na ocasião, os seguintes oradores: professor Nestor Duarte, catedratico da Faculdade de Direito, que falou em nome do povo baiano; professor Luiz Rogério, da Faculdade de Medicina, que falou em nome da Legião dos Médicos para a Vitória e outras organizações patrióticas; acadêmico João Batista de Lima e Silva, secretário geral da União dos Estudantes da Bahia, em nome da classe estudantil ;acadêmica Alaíde Hart Madureira, da Comissão Feminina de Ajuda á FEB, em nome da mulher baiana, e finalmente o operário Juvenal Souto Junior, em nome dos trabalhadores da Baía.

Noticias Oficiais

O sr. Interventor Federal nomeou ontem Felix Marinho Neto para exercer, interinamente, como substituto, o cargo de Auxiliar-Técnico, padrão J, do Quadro Unico do Estado, do Departamento de Agricultura, durante o impedimento de Silvino Bezerra de Araujo.

x x x

O sr. Secretário Geral do Estado concedeu a Iracema Madeira, ocupante do cargo da classe L, da carreira de Oficial Administrativo, 90 dias de lincença para tratamento de saúde, sendo 30 dias com os vencimentos integrais e 60 com dois terços.

x x x

PAGAMENTO AO FUNCIONALISMO ESTADUAL

Amanhã, 31 do corrente, o pagamento ao funcionalismo estadual obedecerá á seguinte escala:

Departamento de Educação. Grupo Escolar "Frei Miguelinho" e Escola Profissional do Alecrim.

Departamento de Saúde Publica. Laboratorio, Farmacia e Hospitais.

Departamento de Agricultura. (Pessoal da Capital).

Pessoal em Disponibilidade.

Pensionistas do Montepio. (livro nº 2).

Pensões Especiais.

Volta á atividade o bloco "Balança, porem não cai"

Variações em torno da animação carnavalesca

ZÉ DO FRÉVO

Apezar de ser inacreditável, é a purissima verdade o que aqui afirmamos. Mas a realidade é esta, e não outra: a macacada está um tanto fria para o carnaval deste ano. Sabemos que o elevado preço das "Santas aguas" tornou-se o principal motivo da coisa.

Baco-Baco, o Deus Caninha, já não permite que os seus fans permaneçam mergulhados na sua piscina, antes do pagamento do sêlo de consumo...

Antigamente, tudo nos sorria de maneira agradavel. Hoje, entretanto, o som a gaita desafinou...

Ha quem diga que esta transformação é oriunda de uma chamada evolução da humanidade. Vôte! Se isso é mesmo evoluir, eu prefiro ficar na retaguarda, bancando o carangueijo... Que me importa?... Assim devemos esquecer aquilo que nos prejudica. Marchemos á vontade, com pandeiro e sem dinheiro, porem rumemos numa só direção: ao frêvo! Vamos e não vamos muito ruins...

BLOCO "BALANÇA POREM NÃO CAI"

O velho e muito querido "Balança porém não cai" num rasgo gigantesco, resolveu voltar á atividade, durante os três dias consagrados ao Momo. Ontem, em sessão preparatória, em sua séde (imediações do Grande Ponto), sob a presidencia do folião Zé Herôncio, reuniram-se os balanceiros.

Depois de aberta a sessão começaram os tremendos debates, com prós e contraprós. O balanceiro Nesinho Procópio propoz e submeteu á aprovação o programa a ser executado no domingo 11 do carnaval. O balanceiro Djalma Espirito de Porco Maranhão, em prolongado e enfadonho discurso, pediu, com a falta de lógica que lhe é peculiar, fôsse lançado em ata um voto de alegria pela permanencia de Armando Ceguito Fagundes na secretaria do bloco. Aprovado ficou resolvido que o programa será publicado dentro de breves dias para conhecimento dos interessados. Em seguida, foi cantada a marcha oficial do "Balança" e encerrada a sessão.

CAO JARAGUA'

Melquiades Barros, o incomparavel folião da cidade, ja começou a dar os primeiros acordes, no seu réco-réco. Diz êle que, sem duvida, festejará com todas as forças de sua musculatura a queda do Adolfinho, o que, aliás, não está muito longe.

Se assim acontecer,
O Jaraguá, por capricho,
No Carnaval vira bicho,
Suceda o que suceder.

"QUE' MATA' PAPAI, OIÃO?"

Desejando saber de alguns amantes do carnaval como receberiam, no sábado, 10 de fevereiro, a grata noticia de que Oião matou o paisinho dêle obtivemos as seguintes respostas:

Se Oião matar papae
(o paisinho dêle, é claro),
A cana, de prêço, cae,
Já me disse o Fassanaro
Joaquim Siqueira

* * *

Pastilhas de camarão
Comerei, bebendo vinho,
Ao saber que Adolfinho
Caiu nas garras d'Oião.
José Saturnino

* * *

Vou dizer de coração:
Se a noticia confirmar,
Os judeus vão levantar
Um monumento a Oião
Leon

Cerveja, vinho, cachaça,
Beberei até topar ;
Posso até virar fumaça
Se Rita se liquidar
Boquinha Aéro Club

* * *

Eu lavarei o meu peito
Tomando um grande pifão
Se o diabo der um geito
De levar o pai de Oião.
Zé Palatinick

* * *

"Balança porém não cae"
— O bloco da mocidade,
Pega fôgo de verdade,
Se Oião matar papae
Silvio Tavares

* * *

GENAR E ZE' MARTINS, NA B-5

Temos a satisfação de avisar aos ouvintes e fans da nossa Z.Y.B.-5, que Genar vai repisar os seus frêvos, anunciando-os com antecedência.

Sabemos que Zé Martins ficou contente com o resultado do seu esfôrço.

E ainda ha quem diga que "santo de casa não obra milagre"...

Pois bem: Zé Martins é Santo do Assú, a terra do Café 70, mas está formando com Genar que é santo de casa. E', e não é muito ruim...

Ouçam a ZYB-5 Radio Educadora do Natal



XAROPE JUARUCÚ

REMEDIO INOFENSIVO, EFICAZ E PROPRIO A TODAS AS IDADES

A VENDA NO BRASIL EM TODAS AS CASAS DE DROGAS

AGENTES DEPOSITARIOS NESTE ESTADO:

PAIVA & FREIRE, LTDA.

Edificio Banco do Povo, 1º andar — sala 4

Caixa Postal, 171 — End. Teleg. "REIERVA"

Dr. Joaquim Luz

comunica aos seus clientes que reiniciou a sua clinica.

Consultas: Das 14 horas em diante.
Consultorio — Rua Ulisses Caldas 88 — 1º andar

Viuva M. Machado

SUCESSORA

IMPORTADORA e EXPORTADORA

Comissões, Consignações e Conta Propria,

Estivas e Cereais

Teleg. MACHADO--Cx. Postal, 20

Codigos: Ribeiro, Borges, Mascotte e Particulares

Rua Chile, 128 -- NATAL -- Rio G. do Norte

Lider do comercio de generos alimenticios da cidade

Cronica Social

O CALOR E VENUS

Estamos já no fim de janeiro, e a temporada dos banhos de mar continua como se mal tivesse começado. Em vez de sinais de declinio, tudo vai numa expansão crescente e animada.

Afinal, o natalense, suarento e fatigado pela canicula, tem boas razões para tanto entusiasmo... O calor está agindo em fortes dóses concentradas. E' calor mesmo, não é nenhum ersatz...

Lá estão, assim, num movimento colorido e jovial, as nossas praias: Areia Preta, Praia do Meio, Ponta Negra, Redinha...

São autenticos refrigérios, legitimas estações de cura para o mal-estar e o mal-humor do verão escaldante.

Não falta, entretanto, tambem, quem as procure com visões de poeta e miragens de sonhador, lembrado de que a grande Venus nasceu, um dia, entre as espumas radiosas do mar... X.

ANEDOTA

— Conheço a idade de um perú pelos dentes.

— Mas se o Perú não tem dentes!

— Mas os tenho eu...

RECEITA

FRANGO RECHEIADO — Toma-se um frango grande e depois de bem temperado tira-se fora o pescoço e enche-se o peito com o seguinte recheio: passam-se na maquina os miudos do frango e 100 gramas de presunto, faz-se um refogado com manteiga e todos os temperos, juntam-se os miudos e deixa-se cosinhar. Quando pronto mistura-se uma chicara de miolo de pão embebido em leite, um ovo inteiro e meia colher das de sopa, de manteiga.

Unta-se o frango com bastante manteiga, põe-se por cima rodelas de cebolas e leva-se ao forno regular para assar, virando-se de vez em quando e molhando-se com o proprio molho. Para servir, corta-se o frango, arruma-se ao lado do prato, o recheio tambem cotado em pedaço e derrama-se, por cima do frango, o molho.

Serve-se com farofa de manteiga.

SUGESTÕES PRATICAS

As manchas de gorduras se tiram das folhas de livros e cadernos aplicando-lhes o ferro quente sobre um papel mataborrão colocado em cima da mancha. Se as manchas não são muito antigas a parte graxa fica absorvida pelo papel mataborrão em contacto com o calor. Devem ser adotadas precauções para evitar que se queimem as folhas manchadas.

CONSELHO DE BELEZA

Quem tem uma epiderme granulosa, áspera ao tato, necessita cuidados especiais porque esta pele é propensa ás escamações. Depois de bem limpa com agua fria, e com glicerina neutra adicionada a igual porção de agua de rosas, aplique-se-lhe boa quantidade de produtos gordurosos. As mascaras de beleza dão excelentes resultados, neste caso, não sendo preciso mantê-las durante muito tempo no rosto.

Uma advertencia importante: Não se abuse da agua fria. O rosto deve ser cuidadosamente enxuto antes de se deixar o quarto de banho. A pele sofre sensivelmente quando fica umida. Usem-se toalhas felpudas, absorventes, suaves, que não irritem a pele e logo se notará a vantagem.

Nunca enxugar o rosto puxando a pele para baixo, para o lado do pescoço, antes proceder, justamente, de modo contrario.

ANIVERSARIOS

HOJE

Senhores

Renato Siqueira, funcionario da Alfandega de Natal.

Senhoras

Guiomar Medeiros, esposa do sr. Ulisses Medeiros, comerciante nesta capital.

— Maria Nazaré Rocha, esposa do sr. Sergio Candido da Rocha.

Crianças

Lirenice, filha do sr. João Galdino de Lucena e de sua esposa Laura Vasconcelos de Lucena.

VIAJANTES

Procedente de Recife em transito para Belem e escalas viajaram hoje pelo avião da "Cruzeiro do Sul" os seguintes passageiros para Fortaleza: Lourival Bandeira de Melo, Luiz Barbosa de Queiroz, Paulo Freire, Raimundo Mendes Frota, Jorge Alberto dos Santos, Maria Geraida Saldanha dos Santos, Luiz Figueiredo Ribeiro, Jean Berquiz, Manoel Nunes de Oliveira, Juarez Lira de Araujo, Julio Duarte Areia, Antonio Chaves de Oliveira, Para Parnaíba: Moacyr Pereira Pinto, Vitoria Martins Costa Rodrigues, Maria Auxiliadora Rodrigues e para Terezina: Artur Franco de Araujo.

FALECIMENTOS

Joaquim José Gomes Sobrinho — Verificou-se anteontem, nesta capital, o falecimento do sr. Joaquim José Gomes Sobrinho, industrial e proprietario em Canguaretama. O extinto nascera em Portugal, tendo vindo para o Brasil com a idade de 17 anos, casando-se em nosso Estado, onde se tornou chefe de numerosa familia.

Deixa viuva a sra. Ana Augusta Gomes e os seguintes filhos:

Srs. Gilberto Luiz Gomes, José Luiz Gomes, d. Benicia Gomes Meira Lima, esposa do sr. Joaquim Gomes Meira Lima, nosso confrade de "A Ordem", e senhorinhas Aline e Olivia Gomes. Contava o desaparecido 64 anos, sendo seus irmãos o sr. Luiz Gomes, sra. Ontarine Gomes Moreira, esposa do dr. Vitorino dos Santos Moreira, escrivão de feitos da Fazenda, no Recife, e Mariana Celina Gomes e Maria do Carmo

(Continúa na 6ª página)

RADIOFONIA

Os que sintonisam a R.E.N. terão hoje, ás 19,30, o ensejo de apreciar na palavra de Jaime Queiroz, mais uma transmissão do interessante programa **-MOMO NA ONDA...**

Apresentado, semanalmente, ás terças e sábados, sob os auspicios do nosso alto comércio, esse alegre cartaz da emissôra associada já se constituiu a sua maior realisação carnavalesca.

x x x

Contando, nessa noite, com a cooperação da Jazz, do bloco "Boemios da Folia" e do cantor Paulo Bezerra, **MOMO NA ONDA...** marcará, sem duvida, um novo grito de sucesso no roteiro de homenagens que a cidade prepara em louvor ao "Deus-Barulho"...

x x x

"Noticias de todo o Brasil", será o novo serviço telegratico fornecido pela agencia Meridional, que Z.Y. B.-5 fara irradiar a partir da proxima quinta-feira, num patrocinio dos afamados cafés Oriental e Santo Antonio.

ZYB-5 Emissora Potiguar dos Diários e Rádios Associados

PROGRAMA PARA HOJE

17.00 — Novos sucéssos brasileiros
18.00 — Ave Maria
18.02 — Musica de salão
18.25 — Jornal falado
18.30 — Panorama esportivo
18.35 — Saleções musicais
18.45 — Programa oficial do Estado
19.00 — Maria Izabel
19.15 — Jacinto Maia com a jazz
19.30 — Momo na Onda...
20.00 — HORA DO BRASIL
21.00 — Zezé Gomes
21.15 — Pianista Pedro Duarte
21.25 — Jornal falado
21.30 — Musica popular variada em gravações
21.58 — Bôa noite
22.00 — Caracteristica final.

QUARTA-FEIRA

10.00 — Boulanger e s|orquestra
10.15 — Gilberto Alves
10.30 — Jimmy Dorsey e s| orquestra
10.45 — Vicente Celestino
11.00 — Oswaldo Fresedo e s| orquestra
11.25 — Jornal Falado
11.30 — Charlie Kunz e s| piano
11.45 — Panorama da Guerra
11.50 — Tania e s| voz portenha
12.00 — Hora certa
1.02 — Gazêta Sonora
12.07 — Programa de SPALT com gravações de Morais Neto
12.30 — Ritmos do morro
13.00 — Até mais tarde.
17.00 — Música popular variada
18.00 — Ave Maria
18.02 — Páginas selecionadas
18.25 — Jornal Falado
18.30 — Panorama esportivo
18.35 — Potpourri de rumbas
18.45 — D.E.I.P.
19.00 — Teresinha Maia
19.15 — Pianista José Pimentel
19.30 — Alzir Gomes
19.45 — Quintêto "Alberto Maranhão
20.00 — HORA DO BRASIL
21.00 — Orquestra de Salão
21.25 — Jornal falado
21.30 — Música popular variada
22.00 — Bôa noite.

Edição de hoje
Cr$ 0,40

Ensino Industrial

Hoje, talvez, em todo o Brasil o numero dos que acreditam na proeminencia do fator educação ha de concordar que a melhor e a mais positiva é a que chamamos de educação profissional, porque somente a ela devem os povos civilisados o seu progresso e a sua independencia.

Devemos ainda nos recordarmos bem do memoravel discurso do Exmº Sr. Presidente da Republica, nos fins do ano de 1943 quando sua Excia. asseverava que o ensino industrial no pais era uma das suas intensas preocupações, somente por compreender a grande finalidade do seu desenvolvimento. Os povos mais adiantados da Velha Europa devem o seu progresso e a sua grandeza, ao ensino industrial técnico. Lembremo-nos das considerações emitadas por um nosso conterraneo ilustre que em épocas passadas visitou a Suissa e de lá veio certo de sua grandeza e do seu grande desenvolvimento somente por que ali é uma realidade a educação profissional, aliada a educação fisica e universitária.

O exmº Sr. Dr. Getulio Vargas, escolhendo para dentos da pasta da Educação o Sr. Dr. Gustavo Capanema leva a feliz lembrança de colocar á frente de uma das mais importantes pastas de sua administração um perfeito conhecedor do panorama educativo do Brasil. Tão valiosas e tão acentuadas têm sido as diretrizes do eminente Sr. Ministro da Educação e Saude que, o Brasil vai a passos largos procurando o verdadeiro caminho do seu progresso, através da propagação e da intensificação do ensino industrial fonte perene do seu progresso e da sua independencia economica.

Mocidade do Brasil! se quizeres concorrer para a grandeza da Patria, procurai as Escolas Industriais e Técnicas.

Pais de familia, olhai o futuro de vossos filhos, matriculai-os nas Escolas Industriais que somente desta maneira estais concorrendo para bem estar da familia e para a grandeza da Patria.

Nesta capital, á Av. Branco 743, está situada a cola que deveis procurar para os vossos filhos. Ide, e mesmo matriculai-os.

Sejamos bons brasilei procurando incutir no espirito da nova geração que se vanta, a grande finalidade ensino industrial.

Mocidade, acorrei ás Escolas Industriais e Técnicas de todos os Estados da federação.

OPORTUNIDADES

VENDE-SE a casa 272 á Travessa Acre, o interessado procure entender-se á Rua João Pessôa, 194, nesta cidade.

—

VENDE-SE um otimo ponto de nogocio com um botequim e bilhar, situado á rua Presidente Bandeira nº 380.

A tratar na mesma.

—

VENDE-SE uma vitrola eletrica marca "Magnavox" em otimas condições, 110 volts, valvulas novas, juntamente com sessenta e cinco discos populares e classicos, com agulhas sobresalentes. Preço Cr$ 2.600,00.

A tratar á Av. Duque de Caxias, 50 - 1º Andar — Telefone: 1045.

—

VENDE-SE o automovel Chevrolet tipo 1941, Especial de Luxo, com 39.000 kms. rodados. Placa nº 802. Registrado para o ano de 1945.

Vêr e tratar na Avenida Tavares de Lira, com o proprietario.

—

VENDE-SE com urgencia, um automovel Chevrolet 1936 semi-novo, com chapa de aluguel, por Cr$ 15.000,00. Facilita-se o pagamento. O motivo da venda é ter sido o proprietario ser chamado para o Exercito. A tratar no Taboleiro da Baiana, com Francisco Andrade.

—

VENDE-SE a casa nº 340, sita á Praça Pio X, com os seguintes moveis: 1 mobilia estufada, 1 quarto completo, 1 sala de jantar, 1 dispensa portatil, louças, vidros e outros objetos, a tratar com José Eupidio dos Santos.

—

Familia que se retira vende: 1 refrigerador GE, 1 radio Philco (11 valvulas), 2 mobilias de quarto de criança, 1 mobilia pequena de sala de jantar, 1 cama de casal, 1 cama patente de criança, 1 grupo de 5 cadeiras de lona e 3 mesinhas, á Av. Hermes da Fonseca, 1323 — Tirol.

—

VENDE-SE um automovel Chevrolet, tipo 1934, desmontado, possuindo entretanto todas as peças.

A tratar com Moacir Leite, á Av. Presidente Bandeira, nº 758, das 16 ás 20 horas. Alecrim.

—

ALUGA-SE um bangalô á Av. 2, 878, com 3 quartos, sala de visita independente, quintal arborizado, etc. Aluguel mensal Cr$ 500,00.

A tratar com dr. Milton R. Dantas á Rua Ulisses Caldas, 86, 1º andar.

—

VENDE-SE em Parnami-rim o conhecido e afreguesado Bar e Restaurante "Para Todos" instalado em magnifico local e constante do seguinte:

Casa propria, 1 geladeira "Eletrolux" (nova), 1 fogão Inglês, 10 camas, 25 tamboretes, 1 balança de balcão (nova), 1 armação, 1 lampada a alcool, 2 bilhares com seus pertences, instalação eletrica, 1 engenho para caldo de cana, baterias de cosinha e bastante louça. Varios outros objetos. Mercadorias se interessar ao comprador.

Tratar com o proprietario na Mercearia Santo Antonio, Rua Felipe Camarão, 391, nesta cidade.

—

VENDE-SE ou permuta-se 1 casa com otimos comodos á rua Henrique Camara nº 290, no bairro do Alêcrim.

A tratar á rua Amaro Barreto, 1408, com Antonio Gomes da Costa.

CINEMATOGRAFIA

Critica do Dia

COTAÇAO:
0 — Pessimo.
1 — Sofrivel.
2 — Regular.
3 — Bom.
4 — Ottimo.
5 — Excepcional.

"A INCRIVEL SUZANA"
— 3 —

Bem merecedôra, é realmente, Ginger Rogers, dos encomios que sempre lhe são feitos pela critica mundial A grande atriz de "Kitty-Foyle" que já mereceu o mui ambicionado "Oscar", tem-se



GINGER ROGERS

mostrado digna deste prêmio, por suas inumeras perfomances, nos mais variados generos cinematográficos. Ela, que a principio, nada mais era que uma simples "sapateadôra", fazendo dupla com Fred Astaire, é, atualmente, considerada uma das mais perfeitas atrizes dramaticas de Hollywood. As suas excepcionais qualidades artisticas, não impedem, entretanto, de ser uma comediante de grande valor. Protagonizando "A Incrivel Suzana", dá Gingers Rogers, mais uma evidente prova do seu talento cinematográfico. E' este celuloide, uma verdadeira historia americana, com aquelas "facilidades" incriveis de nossos irmãos estadunidenses. "O Major e a menor" (como é no original o titulo do filme), é porém uma comedia repleta de bôas piadas, capazes de divertir, apezar de se notar em todo o filme, o esforço sobrehumano do seu diretor em não o tornar excessivamente monótono, como o é, em certas cenas.

Um bom desempenho, tem-se dito, vale um filme, totalmente. Eis aí por que consideramos "A Incrivel Suzana", uma bôa comedia. O trabalho de Gingers Rogers é notavel, principalmente quando ela encarna a pequena Suzú. Ray Miland e Rita Johnson completam o trio central, sem o devido destaque, o mesmo acontecendo com os demais figurantes que são Robert Bencheley, Diana Lynn, Frankie Thomas, Raymond Roe e outros.

J. M. F.

Informação — A INCRIVEL SUZANA, filme da Paramount Pictures dirigido por Billy Wilder tendo como produtor Arthur Hornelow Jr.. Principais interpretes, Ginger Rogers, Ray Miland, Rita hnson. Titulo original no americano "The major the minor". Estreiado no REX a 28-1-45.

—

CARTAZ DO DIA

REX — Hoje ás 19,45 — Ginger Rogers em A INCRIVEL SUZANA.

ROIAL — Hoje ás 19,30 — GIGANTE DA FLORESTA e a ultima serie de AGUIA BRANCA.

S. PEDRO — Hoje ás 19,30 — FAZENDAS ROUBADAS e o seriado AGUIA BRANCA.

Vende-se a casa

á Av. Rodrigues Alves, nº 546. Quatro quartos, duas salas, dois gabinetes sanitarios, banheiros e amplo terrasse. Terreno de 15 x 50. Tratar na Agro Construtora Ltda., a Rua do Norte.

ALUGA-SE

Uma casa moderna, á Avenida Afonso Pena nº 811, com 3 quartos no corpo da mesma, sala de visitas e sala de jantar, terrassos, cosinha, dois saneamentos, caixa dagua para 4.000 litros, garage, apartamento de empregados, lavandaria. O fôrro é de estuque e o piso dos quartos de madeira, salas á mosaicos. Próximo a igreja de Santa Teresinha, no Tiról. Aluguel 1.000,00. Trata-se no Cinema Rex ou no escritório da Sul América Terrestres, Maritimos e Acidentes (prédio da Associação Comercial.) Pode ser vista a qualquer hora nesta semana quando se acha em limpesa e depois disso pedindo as chaves na Avenida Hermes, 838.

VENDE-SE

CASAIS DE RAÇA DE PORCOS DUROC-JERSEY
A tratar depois das cinco horas no EDIFICIO BILA — SALA 302

REX — HOJE
Cr$ 4,80 — 3,60
Ultima exibição do filme com GINGER ROGERS e RAY MILAND
A Incrivel Suzana
(Aprovado)
Complemento: Noticia do Dia Fox e No Vale do Paraiba

AMANHÃ
Matinée e Soirée
Prêço: Cr$ 2,40
HUMPHERY BOGART, MARY ASTOR E PETER LORE no filme
Reliquia Macabra
(Imp. até 14 anos)
Complemento: Nacional e Jornal.

ROIAL — HOJE
Cr$ 240 — —2,00
CHARLES BICYFORD no filme cheio de aventuras
O Gigante da Floresta
e a última série
A Aguia Branca
Complemento: Guará

Robert Donat em T ARTÚ — Domingo

FERNANDES & CIA.

Endereço Telegráfico
FERNADIA
Fone: 1649
Cx. Postal, 58

Av. Tav. de Lira, 32
DEPOSITO
Trav. Venezuela, 31
NATAL

PEÇAS E ACESSORIOS PARA TODOS OS TIPOS DE CARRO
PNEUS — BATERIAS — OLEOS E GRAXAS, ETC.

Tudo pelos menores preços da praça

PERDIDOS E ACHADOS

Pede-se a quem levou por engano, um pacote de documentos e recibos, pertencentes ao sr. Pedro Urquiz, e no qual acha-se tambem uma carta de autorização ao sr. Vicente Gurgel Carneiro, a fineza de entrega-lo na Delegacia de Ordem Social ou no Ateneu Norte-Riograndense onde será gratificado.

—

Esteve, em nossa redação, o guarda-fios Antonio Bezerra de Barros, que veiu agradecer, por nosso intermedio, ao sr. José Ferreira Sobrinho lhe ter entregue varios objetos que perdera, fato noticiado anteriormente por este orgão, nesta mesma secção.

Os referidos objetos haviam sido encontrados pelo sr. José Ferreira Sobrinho.

89v

Impresso em Florença o jornal da F. E. B.

Reportagem de Joel Silveira sobre o "Cruzeiro do Sul"

FLORENÇA, janeiro — (De Joel Silveira, correspondente especial dos "Diarios Associados" junto á FEB) — Quando esta reportagem chegar ao Brasil, o "Cruzeiro do Sul" já deverá estar no seu nono ou décimo numero. Trata-se do jornal oficial da FEB, composto e impresso aqui em Florença, e sem duvida êle pode se equiparar aos melhores periódicos militares que circulam na Itália. Por enquanto, o "Cruzeiro" é um bi-semanal, com edições de quatro folhas, e seus prelos estão rodando cinco mil exemplares ás quartas e aos domingos. O primeiro numero trouxe na primeira página saudações especiais do general Clark, do general Crittenberg, comandante do IV Corpo do Quinto Exército, e do general Mascarenhas de Marais. O general Clark escreveu: "Cumprimento os editores e todos os outros responsáveis pela publicação dêsse jornal e olho para a frente, para o dia em que as suas "manchetes" anunciarão a queda do nosso inimigo comum".

Um trecho da mensagem do general Mascarenhas de Morais: "A FEB trouxe para os campos de batalha da Europa mais de três seculos de tradição de amor á liberdade, bravura e tenacidade de nossa raça".

Antes do aparecimento do "Cruzeiro do Sul", muitas outras folhas, menores e modestas, quase todas mimeografadas, já vinham circulando nos diversos setores da frente brasileira. Numa reportagem anterior já falei, por exemplo, no "Zé Carioca", no "Sampaio" e no "...e a cobra fumou". O "Cruzeiro do Sul" é qualquer coisa de sólido, um verdadeiro jornal, com uma orientação democratica de primeira ordem e com um bom noticiário telegráfico do Brasil e do estrangeiro. Seu segundo numero, que assisto a sair da forma aqui em Florença, já trás a colaboração de todos os correspondentes, que neles publicam em primeira mão muitos dos seus comentários e reportagens. Neste rol estão incluidos também os correspondentes das agencias internacionais que operam junto a FEB.

O "Cruzeiro do Sul" possui algumas seções fixas: o comentário que é feito pelo major Souza Junior, "Cartas do Brasil", uma série de crônicas do cabo José Cesar Borba, e "A colaboração vivida", com uma coluna de alto e baixo que, duas vezes por semana, revela um flagrante do "front". A de hoje conta a história da patrulha que no dia 29 de dezembro findo operou nas linhas inimigas. Fizeram parte da patrulha o 3º sargento Nilo de Morais Pinheiro, o cabo Gil Casemiro da Silva, e os soldados Mario Prates Teixeira, Lair Teixeira de Souza, Ricardo Fantine, José Manoel Maroco e Anibal dos Passos. Um trecho da pequena reportagem nos dá uma idéia das dificuldades que os soldados brasileiros tiveram que vencer: "Sobre a neve, em meio aos perigos e toda a sorte que o terreno apresenta, destacam-se das linhas aliadas, em direção ás posições alemãs.

"Aproximam-se sem terem sido pressentidos, mas estavam diante do obstáculo de uma cerca de arame farpado, circundando três casamatas. Não desanimam; a ordem é procurar fazer prisioneiros. Aproveitando o terreno, esgueiram-se por uma vala proxima e circundam a cerca, até encontrar (não se sabe como) a unica entrada nela existente, já completamente na retaguarda das linhas inimigas. Faz alto a patrulha, sob o comando do sargento, e o cabo avança sózinho até a 1ª das casamatas, onde se encontram cinco alemães. O primeiro que, surprendido, tenta reagir é morto pelo cabo. E antes que os demais se organizem, a patrulha inteira entra na casamata. Das outras duas o inimigo, alertado pelo primeiro disparo, cruza fogos sobre os brasileiros. Nada os impede de cumprir a missão até o fim. Regressam, debaixo de fogo, pelo mesmo caminho e trazendo ao seu comandante os quatro prisioneiros". A história, em seus detalhes, foi esta. Mas a terminologia da guerra é curta e sobria, e eu estava na frente quando o comunicado sobre a ação foi lido em boletim, umas poucas palavras secas e magras: "Sub-setor Z. Patrulhas sobre Y e sobre X. A primeira regressou sem contato. A segunda surpreendeu a guarnição de uma casamata inimiga, fazendo 4 prisioneiros e matando um outro. Regressou sem perdas".

O "Cruzeiro do Sul" recebe colaboração de todos, mas os seus verdadeiros obreiros são o cabo Naldo Caparica, seu redator-chefe, o soldado Jose V. Bernardes, o cabo Jose Cesar Borba, e os soldados Marcio Paulete e Maciel Barbosa, estes dois ultimos trabalhando como tipografos. O cabo Caparica e o pracinha Bernardes são, na vida civil, estudantes da Faculdade de Direito de São Paulo, e são eles que me levam, numa manhã fustigada por uma tremenda tempestade de neve, até as oficinas e redação do "Cruzeiro". Andamos alguns minutos pelas enviezadas e medievais ruas de Florença, os pés se equilibrando com dificuldade no chão transformado em gelo escorregadio, e qualquer coisa nos sacode lá dentro quando escutamos o barulho dos prelos e sentimos o cheiro amigo da tinta. A oficina é grande, no tempo do fascismo aqui era editado um dos diários florentinos, mas a redação é apenas uma salinha apertada e escura, e através de suas janelas sem vidros o vento entra cortante e gelado. Há tambem um peru' que de vez em quando, expulso pela neve, salta aqui para dentro, e fica com o seu "glu-glu" por debaixo das três mesas e dos três bancos de madeira. Os rapazes me contam também que, para conseguirem noticias do Brasil, levam até alta madrugada grudados diante do radio que troveja como uma tempestade nordestina. Lembro aqui ao leitor uma pequena informação didática: quando as emissoras do Rio irradiam o seu ultimo noticiario telegrafico, ás 11 da noite, já são 3 horas da madrugada aqui na Italia.

Falei aos rapazes do "Cruzeiro" que ia escrever qualquer coisa sobre eles e seu jornal, e eles me pediram um obsequio: de avisar ao "FRONT" interno, no Brasil, que gostariam de receber noticias diretas e objetivas da terra distante.

Deixo aqui o pedido. Qualquer correspondencia para o jornal da FEB pode ser enviado para este endereço: "CRUZEIRO DO SUL", 250 — FEB.

FAÇA FORTUNA

aproveitando uma das milhares de idéias e realizações contidas no livro

2.000 PROCEDIMENTOS INDUSTRIAIS AO ALCANCE DE TODOS — de A. Formoso

Unicos vendedores no Brasil:

LIVRARIA LEALDADE LTDA.

Rua Bôa Vista, 216 — São Paulo

ENVIAMOS PELO REEMBOLSO POSTAL

"O DIARIO"

é o jornal de maior VENDA AVULSA da Capital

CARNAVAL!!! CARNAVAL!!!

Foliões, Alerta!!!

O Maior Estoque de Lança-Perfumes

"RODOURO" e "RIGOLETO"

CONFETES e SERPENTINAS

Acaba de receber o

"ARMAZEM NATAL"

que vai distribuir

a preços excepcionais, dando desconto extra aos revendedores

Av. Rio Branco, 565 - Fone 1.210

A. Suassuna & Cia. Ltda.

Estiva--Bebidas--Especiarias em grosso e a varejo

Fabrica de Vassouras

Fabrica de Armadores de Redes de Embutir

Presteza, honestidade e comodos preços

Rua Chile, 106 Fone 1055

Teleg. ILKAS Cx. Postal. 119

INDUSTRIA DE GELO

(Gelo clorificado)

Dentro de breves dias inaugurarão nova fabrica com capacidade para fornecimento de 8 toneladas diarias de gelo

Rua Chile, 103 Fone. 1055

Atênde pedidos para vapores sem previo aviso

As andorinhas de Pamphilo de Carvalho

Conclusão da 2.ª página

ordinário da existencia, do aniquilamento de tudo, quando ela é ato de renuncia, é gesto de imolação, capazes de nos enriquecer dos bens que o sacrificio de Sapucaia e Richardson Cordeiro nos oferece. A aviação recebe ufana o que um e outro lhe deram, com as suas vidas imperecivеis, pela eternidade dela. Ditosos os que tombam assim, em comunhão com o [illegible] al da Pátria, que é onde [illegible] sidia a fonte de amor que o purificaria para tanto entusiasmo e tanta intrepidez face do inimigo.

O casamento da aviação com as batalhas de terra é uma das descobertas da guerra atual e que ela aperfeiçôa cada vez mais. Descrevia ha pouco, numa revista técnica britanica, o marechal do Ar, Sir Arthur Harris, o dia 7 de julho do ano findo como um dos mais expressivos da aviação britanica, quando quatrocentos e cinquenta **Lancaster e Halifax** enlaçados com as forças de terra, [illegible] daram a tomar Caen. E' uma obra prima da aplicação tática de uma arma estratégica o que a força aerea obteve naquele dia em que, lançando 2.371 toneladas de explosivos sôbre tropas em campo aberto, permitiu ao exército abernico capturar a cidade Bretanha, que a infantaria e as tropas blindadas, por si sós, não poderiam expugnar assim tão depressa.

E' o caça o esculca do ar. O bombardeio estratégico reclama a sua presença para a proteção das máquinas pesadas contra o avião de com te do inimigo. Se os cruzadores do ar atacam e destroem as industrias vitais, os armamentos e mesmo as proprias t r o p a s inimigas em campo razo, esses objetivos e essas missões se encontrariam frustados, em grande parte, sem uma caça flexivel, impetuosa, para protegê-los. Nosso grupo de caça se acha enquadrado na frente italiana, no meio das forças aéreas anglo-americanas, empregado em missões que honram os esquadrões brasileiros. Dar a vida pelo Brasil, aos vinte e dois anos, é o que a Pátria pode encontrar de mais confortador das suas novas gerações.

Ao entrarmos na guerra, a **Aliança da Bahia** pôs a disposição do ministro Salgado Filho um cheque com que a Campanha Nacional de Aviação podesse adquirir esta máquina para a Fôrça Aérea Brasileira. Formou e educou o inolvidavel piloto da gra de empresa nacional de seguros, que foi o comendado Pedreira, seu estado maior num devido tonus civico. N **Aliança da Bahia** ganha-se dinheiro, mas tambem se procura com o dinheiro ganho servir os ideais permanentes da Pátria. Hoje mesmo o cionistas da **Aliança**, se lucraram muitos cruzeiros, estão perdoados com esta aliança que fazem com o céu e a defesa do territorio e da honra do Brasil. O nosso caro **habitué** desta pia batismal, o eminente jurisconsulto dr. Abilio de Carvalho, vai dizer ao sr. ministro Salgado Filho, entregando o **Tenente Richardson Cordeiro**, dos sentimentos civicos que aninham o coração dos aliancistas bahianos, perpetrando esta façanha e já se preparando para outras, na serena docilidade que guarda o capital diante da asa. O' gentil, ó doce familia capitalista, digna dos nossos tempos; em vez de voarmos para ela, são as an rinhas de Pamphilo de C valho que, obedientes, vôam para nós!

Alinhados, perfeitamente em forma, aqui vemos os padrinhos das duas celulas que vão receber aqui a agua lustral; o dr. Alvaro Pereira bahiano de lei, bahiano de 444 anos, pois que neste amerindio corre-lhe nas veias o sangue caboclo do Paraguassu', como lhe lateja na inteligencia as chispas do gênio de Manoel Vitorino, e o brigadeiro Ivo Borges, padrão de cultura e de valor profissional da FAB, veterano dos seus quadros, piloto e exemplo da juventude aeronáutica do nosso país.

Acontece, meu caro ministro, que o dinheiro, a bôa vontade e os padrinhos, tudo hoje aqui é bahiano ou assemelhado.

Meu caro ministro: Nossa Campanha vai entrar em 45 no seu quarto ano de existência. A solidariedade com v. excia. desta pequena equipe de amigos da aviação é cada dia mais acentuada. Nada nos dividiu. Nada nos separou. Temos sempre presente o nosso dever de brasileiros, e a conciencia dele nos bastou para não nos desviar dos objetivos que tinhamos em mente.

Em uma conferencia de imprensa, concedida o mês findo, depois dos golpes brutais da contra-ofensiva alemã, nas Ardennas, o marechal Montgomery disse aos jornalistas que reuniu em seu quartel-general: "Quero fazer um grande pedido, disse Monty, aos soldados das Nações [illegible] adas, neste momento de vital importancia para a guerra" Fazendo uma pausa, formulou o pedido: **O nosso capitão, o capitão de nossa equipe o general Eisenhower. E eu lhe sou sumamente devoto.**

Senhores: entramos no quarto ano desta jornada, e o nosso capitão continua sendo Salgado Filho. Eu lhe sou sumamente devoto, até porque sendo esta jornada insipida, pela repetição, ele nos traz o sol do seu inalteravel bom humor e a bonhomia do seu sorriso camarada.

Escritorio Comercial de Compras e Informações
DE
LOURIVAL PEREIRA
Parque D. Pedro II, 306 — Sala 12
SÃO PAULO — (BRASIL)
Dispondo de pessoal habilitado e competente, encarrega-se de qualquer assunto comercial referente a compras, como sejam: máquinas para industria, lavoura, motores, peças e acessórios, instrumentos de cirurgia, instalação para dentistas, etc. etc. Também encarrega-se de fornecer cotações e informações detalhadas sôbre qualquer mercadoria na Praça de S. Paulo
Tratar nesta capital com
LOURIVAL PEREIRA
Av. Tavares de Lira, 36 — Caixa postal, 91
Fone 1542
NATAL — RIO GRANDE DO NORTE

Dr. Sergio Guedes
Reabriu seu consultorio á Trav. Argentina, 42
Diariamente das 14 ás 17 horas

Cronica social

(Conclusão da 3ª pag.)

Gomes, solteiras. Era pai adotivo do sr. Gilvan Gomes de Oliveira, comerciante nesta praça, e da sra. d. Maria da Conceição Martins Cavaleiro, esposa do sr. Aparicio Martins Cavaleiro, residentes em Recife.

O enterramento realizou-se na mesma cidade onde residia o sr. Joaquim José Gomes Sobrinho, para onde seguiu o corpo, em trem especial, no mesmo dia do falecimento.

REGISTROS FEITOS ONTEM, NO 4º CARTORIO DA CAPITAL

..Nascimentos: Romana Maria da Conceição, filha de Luiz Xavier da Costa e de d. Rosa Maria da Conceição; José Alves Fagundes, filho de Bartolomeu Fagundes de Vasconcelos e de d. Joana Batista Alves; Erli Bastos Monteiro, filho de Francisco Pereira Monteiro e de d. Maria Nazaré Bastos Monteiro; Higino Silvano, filho de Francisco Silvano e de d. Zulima Celestina da Silva; Caetano Morais de Andrade, filho de Francisco José de Andrade e de d. Laura Morais de Andrade; Carmelita Artur do Nascimento, filha de João Artur do Nascimento e de d. Maria Amelia do Nascimento; Gilsa Maria de Oliveira, filha de Gilberto de Oliveira e de d. Maria do Carmo Teixeira de Oliveira; Tereza Candida, filha de Pascoal Filhozi e de d. Joana Candida; Antonio Nazario do Nascimento, filho de Manoel dos Santos Gambarra e de d. Maria Nazario dos Santos; e José Rodrigues da Costa, filho de Antonio Rodrigues da Costa e de d. Luzia Maria da Conceição.

..Obitos: Manoel Calisto de [illegible] filho de José Gomes de Sena e de d. Izabel de Sena; Nazareno Dias, filho de Domingos Dias e de d. Raquel Barbosa; Luiza Tereza de Jesus, filha de Francisco Joaquim e de d. Tereza Maria de Jesus; Terezinha Damasceno Lucas, filha de José Lucas do Nascimento e de d. Herotides Lucas do Nascimento; e Geraldo Pereira de Andrade.

BARALHOS:
139 e Campista
Recebeu: Antonio Fasanaro
Rua Frei Miguelinho, 58

AVISO

A Escola Industrial de Natal, declara a quem interessar, que estão abertas as matriculas da E.I.M. n. 271, devendo o interessado dirigir-se á portaria daquele estabelecimento, durante o expediente de 8 hs. ás 11 horas.

Sofrerá modificações o XI brasileiro para o jogo com o Uruguai

A gratificação pela vitoria de domingo foi de 1.500 pesos--O programa de treinos--Luiz Vinhais fala aos jogadores--Incidente com Mario Viana

RIO, 30 (AN) — Noticiário de Santiago do Chile: O zagueiro Norival que, no final do jogo com os bolivianos foi obrigado a deixar o campo, por se ter contundido, graças a uma entrada desleal do ponteiro boliviano Orgaz, está passando bem e a lesão não tem gravidade maior, sendo certo que Norival formará com Domingos a zaga brasileira contra os uruguaios.

O técnico Flávio Costa está apreensivo com o pouco rendimento da linha atacante brasileira que, em dois jogos realizados, não produziu tudo quanto dela se esperava e não se encontra explicação para essa quebra sensivel e alarmante de produção dos nossos atacantes.

Admite-se que a linha atacante para o encontro com os uruguaios seja a seguinte: Tesourinha, Zizinho, Heleno, Jair e Ademir, saindo Jorginho que não tem correspondido. E' possivel tambem que Biguá seja substituido por Zezé Procópio.

Flávio Costa, apesar do fracasso do ultimo jogo, confia na rehabilitação no próximo jogo com o Uruguai.

O jogo com os orientais está marcado para o dia 7 de fevereiro.

INCIDENTE COM O JUIZ MARIO VIANA DA C.B.D.

SANTIAGO, 29 (De **Mário Provenzano,** enviado especial da Agência Meridional) — Nos ultimos instantes da partida entre uruguaio se colombianos verificou-se um incidente no qual foi envolvido o árbitro Mário Viana. O juiz brasileiro assinalara uma falta contra a Colombia. Um dos jogadores colombianos, num gesto precipitado, atirou a bola fora do campo. Mario Viana determinou que o mesmo fosse apanhar a esfera. O jogador negou-se e foi expulso de campo. A partida foi então suspensa em virtude das exigencias dos demais componentes do onze boliviano, no sentido de que foss ato do juiz considerado. Mario Viana, porém, manteve sua decisão, com o que protes ram os colombianos, estabelecendo-se grande confusão. O juiz brasileiro deixou o campo, prestigiado pelos desportistas e delegados brasileiros.

PEDIU DESCULPAS

SANTIAGO, 30 (De **Mário Provenzano,** enviado da Agência Meridional) — O jogador colombiano, que, ante-ontem, se insurgira contra uma decisão de Mário Viana, esteve ontem á noite ao Hotel Savoy onde foi pedir desculpas pelo ocorrido. tendo saboreado um café com o juiz brasileiro.

O EMBAIXADOR BRASILEIRO VAI OFERECER UMA FEIJOADA

SANTIAGO, 30 (De **Mário Provenzano,** enviado especial da Agência Meridional) — O embaixador brasileiro nesta capital oferecerá uma feijoada aos jogadores brasileiros, a qual se realizará nos jardins da embaixada.

TRÊS ENSAIOS

SANTIAGO, 30 (De **Mário Provenzano,** enviado especial da Agência Meridional) — Flávio Costa está com a ideia de realizar três ensaios á noite antes do jogo com os uruguaios, no dia 7 de fevereiro.

O técnico brasileiro mostra-se absolutamente tranquilo diante de um adversário categorisado como os uruguaios, quando, na sua opinião, teremos mais estimulo.

A GRATIFICAÇÃO

SANTIAGO, 30 (De **Mário Provenzano,** enviado da Agência Meridional) — Após

Continúa na 8ª. pagina

DISPUTARA' O AMERICA MAIS DOIS JOGOS EM FORTALEZA

O Maguarí conc ederá revanche ao gr emio carioca — Contudido o goleiro Dalmar — Os rubros solicitam do Vasco o concurso de Oncinha

RIO, 30 (Meridional) — A vitoria do Maguarí sobre o América, desta capital, atualmente em excursão ao norte, ocupa, hoje, o noticiário das colunas esportivas da imprensa.

A correspondência da Meridional em Fortaleza informa que Jombrega foi o melhor elemento em campo.

O América ainda disputará mais dois jogos na capital cearense.

HAVERA' UMA REVANCHE

RIO, 30 (Meridional) — No encontro de domingo entre o América e o Maguari, de Fortaleza, o goleiro Dalmar, da equipe carioca, contundiu-se seriamente, sendo provavel que não volte a atuar neste resto de temporada. A direção do América pediu Oncinha por empréstimo, ao Vasco da Gama e o grêmio cruzmaltino está inclinado a ceder.

O correspondente da Meridional em Fortaleza informa que o Maguarí dará revanche ao América, devendo reforçar, porem, o seu quadro para o próximo encontro.

GOLEADA FENOMENAL NUM JOGO EM MACEIO'

RIO, 30 (Meridional) — Segundo informa de Maceió o representante da Meridional, ontem, numa partida de futebol, registou-se uma contagem verdadeiramente alarmante e pouco comum nessa modalidade do esporte. O quadro do Centro Esportivo Alagoano abateu o Esporte Clube pelo escore de 22x0.

Assinala-se que esse é o maior placard de que se tem memoria nos anais esportivos alagoanos.

ASSENTADA A DATA PARA O JOGO FLUMINENSE X SÃO PAULO

RIO, 30 (Meridional) - Ficou assentado que o São Paulo e o Fluminense jogarão no dia 18 de fevereiro próximo no estádio de Pacaembu'.

Reune-se hoje a A. F. A.

Hoje, ás 19 horas, haverá uma reunião da AFA, á Avenida Rio Branco, 605. A presidente dessa entidade encarece, por nosso intermédio, o comparecimento de tôdas as associadas, dada a importancia do assunto a ser tratado.

CONCURSOS PARA O BANCO DO BRASIL E DO D.A.S.P.
José Ferreira Filho
Leciona Português, Preparando candidatos para habilitação ao Artigo 91. Cursos: Primário, Ginasial e Colegial, Gramática Historica e literatura. Informações pelo tel. 11-45.

As obras literárias

(Conclusão da 2ª pag.)

nos planos de legislação social de Charles De Gaulle.

Max Fischer, emigrado para o Brasil, aqui instalou, já durante a guerra, uma casa editora, e não quis perder o ensêjo de sugerir o mesmo projeto ao Congresso de Escritores, agora reunido em São Paulo.

Poderemos assim acompanhar logo a França nessa conquista em favor do espirito e da inteligencia. Grandes autores brasileiros, cujas obras já se encontram no dominio publico, sendo frequentemente reimpressas e que, diga-se de passagem, nunca delas obtiveram fortuna, contribuirão para animar os escritores jovens ou deitar um pouco de manteiga, mesmo racionada, no pão da velhice de muitos de nós outros, tão certo é que este oficio de escrever, para o qual se vem de criar o salário minimo nas empresas jornalisticas **no nourrit pas son homme.**

COMPRAM-SE

Obrigações de Guerra (TITULOS E RECIBOS DA ALFANDEGA E COLETORIAS FEDERAIS DE 1943 E 1944)
Informações com Raimundo Pinheiro
Rua Dr. Barata — 219

ENDEREÇOS:
TELEG. "LUZO"
CAIXA POSTAL, 79
TELEFONE GERENCIA, 1289
AV. TAVARES DE LIRA, 57

DEPOSITO FILIAL
MOSSORO'
END. TELEG. "MOSSOLUZO"

M., Martins & Cia.

IMPORTADORES

Casa fundada em 1924

Fornecedores das repartições públicas, federais, estaduais e municipais

Representações, Comissões, Consignações e Conta Propria

Material para construções e artigos para instalações

Fonovox

RIO GRANDE DO NORTE — BRASIL

CAMINHÕES, TRATORES, MAQUINAS AGRICOLAS E PEÇAS SOBRESSALENTES
SECÇÃO INTERNACIONAL
TELEFONE 1200
ESCRITORIO:
RUA FREI MIGUELINHO, 120

COFRES E ARTIGOS DE AÇO
MOVEIS, TAPEÇARIAS
TELEFONE, 1229
RUA FREI MIGUELINHO, 130
CAIXA POSTAL, 44
ARTIGOS PARA PRESENTES

MINISTERIO DA VIAÇÃO E OBRAS PUBLICAS

Departamento Nacional de Estradas de Ferro

ESTRADA DE FERRO CENTRAL DO RIO GRANDE DO NORTE

SECÇÃO DO MATERIAL

A Secção do Material da Estrada de Ferro Central do Rio Grande do Norte está tomando preço para LENHA, de acordo com a Especificação nº 1.—

Grupo de Compra nº. 23 — Classe 662.63 — LENHA

As ofertas serão recebidas na mesma Secção, nos impressos DETALHE e RESUMO até ás 9 horas do dia 10 de Fevereiro do corrente ano.—

Natal, 26 de Janeiro de 1945
Pedro Francisco de Paulo
Encarregado da Turma Administrativa.

ESPECIFICAÇÃO Nº 1
LENHA EM TOROS
A — TIPO

A lenha a ser utilizada como combustivel nas locomotivas e máquinas fixas da Estrada, será de unico tipo:

LENHA EM TOROS PARA FINS INDUSTRIAIS

B — MATERIAL E MANUFATURA

A lenha será das seguintes espécies de madeira: Angicos, Jitaí, jurema, mororó, pau ferro, pau mulato, pau dóleo e sabiá.

C — REQUESITOS GERAIS

A lenha deverá ser linheira, sem tortos nem galhos, não podendo apresentar, quando empilhada, vãos além de 10% por metro cúbico.

D — DETALHES

A lenha deverá satisfazer os seguintes valores minimos:

Comprimento — um metro
Diâmetro — de seis a dezoito centímetros

E — QUANTIDADES E LOCAIS DE INSPEÇÃO E ENTREGA

A lenha deverá ser entregue nos depósitos abaixo e no volume seguinte:

E — 1 — Depósito de Natal	20.000	metros	cúbicos
E — 2 — Depósito de Itapassaroca	10.000	"	"
E — 3 — Depósito de Jardim	10.000	"	"
E — 4 — Depósito de Lages	10.000	"	"
E — 5 — Depósito de Angicos	10.000	"	"
E — 6 — Depósito de Paparí	10.000	"	"
E — 7 — Depósito de Penha	10.000	"	"
E — 8 — Depósito de Piquirí	5.000	"	"
E — 9 — Depósito de Nova Cruz	10.000	"	"

F — QUOTA MINIMA MENSAL DE ENTREGA

E' exigida a seguinte quota mínima de entrega, por mês e por depósito:

F — 1— Depósito de Natal	2.500	metros	cúbicos
F — 2 — Depósito de Itapassaroca	800	"	"
F — 3 — Depósito de Jardim	800	"	"
F — 4 — Depósito de Lages	1.000	"	"
F — 5 — Depósito de Angicos ..	300	"	"
F — 6 — Depósito de Paparí	800	"	"
F — 7 — Depósito de Penha	1.800	"	"
F — 8 — Depósito de Piquirí	1.000	"	"
F — 9 — Depósito de Nova Cruz ..	900	"	"

6 — —UNIDADE DE COMPRA

O preço a oferecer será o de um metro cúbico de lenha descarregada e empilhada no depósito. Cada ofertante poderá oferecer proposta para abastecer mais de um depósito.

H — TRANSPORTE

H — 1 — Tanto á margem da linha como nos depósitos, as despêsas com carga, descarga e empilhamento, correrão por conta dos fornecedores.

H — 2 — O transporte da lenha da margem da linha para os depósitos será feito pela Estrada.

Natal, 26 de Janeiro de 1945
Carlos Homem de Siqueira
Chefe de Secção do Material

Aumento vertiginoso das construções de casas em Natal

Em cada bairro se levantam, incessantemente, novos prédios--Terrenos saneados e tornados valiosos--Cifras que falam bem alto--Como a cidade cresceu e mudou a sua fisionomia

Quem conheceu Natal de antes da guerra, não é com pequeno espanto e ao mesmo tempo sem vaidade, que percorre hoje os seus bairros, constatando o desenvolvimento incrivel verificado nestes poucos anos. Nessa epoca em que a paz reinava sobre o mundo, embora as ameaças hitleristas já pairassem sôb os céus europeus, aqui não havia nenhum entusiá.mo para a construção de edificios destinados ao comércio e a residências. O negócio de alugueis de imoveis era o meio de vida sômente preferido por pacatos cidadãos, que fugiam aos negócios de maiores lucros e maiores esforços para se dicarem a êsse cômodo **modus vivendi** de senhorio. A regra era de o capital empregado render apenas 1%.

A GUERRA TUDO TRANSFORMA

Chegou 1939. O mundo virou de cabeça para baixo. Natal, cidade provinciana e esquecida, passou a ser o ponto preferido de milhares de pessoas, encarregadas dos mais diversos misteres relativos ao conflito. Militares e civis aqui se instalaram, embora por pouco tempo, porém, o que é certo, ocupando hoteis, pensões, e alugando casas por preços nunca vistos. Estava transformada a vida da cidade.

Alugar casa tornou-se um negócio da China, para o dono de casa... Desde as mais modestas residências até bangalôs suntuósos foram desalojados pelos seus propriétarios e ocupados por inquilinos pródigos, que não regateavam alugueis.

Intensificou-se, então, a chamada "febre de construções". Em cada bairro da cidade dezenas de edificaçoes se levantaram e continuam se levantando, ocupando centenas de pedreiros e outros "oficiais" conexos. Nas Rocas, na Ribeira, na Cidade Alta, em Tirol, em Petropolis, no Alecrim podem ser vistas hoje modernas e elegantes edificações. Terrenos que outróra eram sòmente depósito de lixo, atualmente servem de base a luxuosos palacêtes. Tenha-se em vista aquele trecho da Avenida Rio Branco, entre a Rua Juvino Barrêto e a Repartição de Saneamento.

AS CONTRUÇÕFS DO MINISTERIO DA AERONAUTICA

A guerra justificou a criação da Base Aérea de Natal, a vinda, para aqui, de dezenas de oficiais aviadores, e subalternos. O Ministerio da Aéronautica, no intuito de oferecer residências confortáveis ao seu pessoal, iniciou a construção de bangalôs, em Tirol e Petropólis. Dezesseis já estão concluidos. E mais sessenta ainda serão feitos, o que vem enriquecer a nossa paisagem urbanistica, pois esses edificios obedecem aos mais apurado gôsto.

CIFRAS QUE FALAM BEM ALTO

As cifras, na sua sisudez, falam bem alto acêrca do progresso de Natal. Em 1941 eram construidas 325 casas.

Em 1942, êsse número desceu para 241, subindo em ... 1943 para 737, e em 1944, para 881. Essa estatistica, que nos foi fornecida pela Prefeitura é um índice bem expressivo do que vimos afirmando. Ainda podem ter escapado ás anotações municipais algum prédio, cuja construção se verificou em pontos afastados do perímetro urbano.

EDIFICIOS DIGNOS DE NOTA

Em meio a tantos edificios, notam-se alguns de grande valor, como, por exemplo, o de propriedade do sr. Severino Alves Bila, na Ribeira e os bangalôs dos bairros ricos, que consumiram milhões de cruzeiros para beleza arquitetonica da urbs.

O interesse é que o custo do material se elevou espantosamente, pois um milheiro de tijôlos, de 60 cruzeiros passou a 130, um saco de cimento, de 15 cruzeiros, está sendo vendido a 40, e assim por diante.

Nada, porém, interrompe o ritmo das edificações. Si o material é caro, o prédio vale muito, o aluguel é compensador, e tudo vai de acôrdo com a época.

Bonus de Guerra
COMPRA-SE
Frei Miguelinho, 58 — 1º andar

Sofrerá modificações

Conclusão da 7ª pag.)

uma conferência, hoje, de Flavio Costa e Luiz Vinhais com o sr. João Lira Filho, foi feita a entrega da gratificação dos brasileiros pela vitoria sobre os bolivianos.

A gratificação estava estipulada em 1.200 pêsos. Houve, todavia, um aumento na mesma de mais 300 pêsos. No momento de recebe-la, os brasileiros ouviram uma preleção de Luiz Vinhais quanto á responsabilidade que pesava sobre os ombros dos brasileiros nos próximos compromissos com o Uruguai, a Argentina e o Chile.

AVISO

Dr. Manoel Vitorino avisa aos seus clientes e amigos que tendo viajado a Recife, dentro de breves dias reiniciará a sua clinica especializada

Secção Religiosa

A REUNIÃO DA CONGREGAÇAO MARIANA

A Congregação Mariana de N.S. da Apresentaçao e S. Luiz de Gonzaga realizou ontem uma sessão solene na Catedral.

O dr. Oto Guerra e o prof. Ulisses de Góis falaram aos presentes sobre o Evangelho e o próximo Retiro do Carnaval.

O mariano José Tércio, encarregado das inscrições para o referido Retiro deu algumas informações sobre as mesmas.

Os presentes foram convidados a assistir á missa da festa de S. Francisco de Sales, patrono da Bôa Imprensa, bem como ás festas de S. João Bosco, na Capela Salesiana, no dia 31 do corrente.

No primeiro andar do EDIFICIO ELDER, aluga-se a sala nr. 6, — Qualquer informação com o proprietario da AGENCIA CHEVROLET, pavimento terreo, do mesmo Edificio
Rua Silva Jardim — Nº 86 — Natal — R.G.N.

Dr. VILLAÇA
MEDICO DE CRIANÇAS
Reiniciou sua clinica
Cons: Rua Ulisses Caldas 88 — 1º
Residencia: Av. Hermes da Fonseca, 1015
—:-- Tirol --:—

VENDE-SE
Os ARMAZENS á rua 15 de Novembro nºs 138 a 148 (Ribeira)
Uma grande CASA no melhor ponto da praia de Areia Prêta
TERRENOS á rua Assu', proximo ao mercado e ao Ateneu do Tyrol
A tratar na rua Ulisses Caldas, 114 — Fone 1253

Nomeado governador...

(Conclusão da 1ª pagina)

ria amaréla investiram sobre as linhas norte-americanas, conseguindo mesmo levar de roldão as avançadas "yankees".

Mas em seguida foram detidas e pouco depois os norte-americanos passavam ao ataque, que terminou com a derrota completa dos niponicos.

QUARTEL GENERAL DA ESQUADRA DO PACIFICO, 30 (UP) — O Departamento da Marinha anuncia que três destroiers japoneses foram danificados por bombardeiros do corpo de fuzileiros, sábado, em Bonin, nas ilhas Volcano.

Ao mesmo tempo, foram anunciados novos ataques aéreos contra Iwojima, nas ilhas de Volcano, sexta-feira e sábado.

MADEIRAS DO PARA'
Acaba de chegar pelo ultimo vapôr uma grande partida de taboado de FREIJO' e CEDRO, pranchetas, barrotes, reguas para moveis, etc., que está sendo vendida á preços excepcionais. Para revendedores faz-se descontos especiais.
Tratar com o agente — J. GOMES DE OLIVEIRA — Av. Tavares de Lira, 41 — Telefone, 1130 — ou no Posto de Vendas, á Rua Almino Afonso, 65 — Ribeira

O DIÁRIO

NATAL — Têrça-feira, 30 de Janeiro de 1945

Festas no Town Clube e na Cruz Vermelha

Como os americanos festejarão o aniversario do presidente Roosevelt

O USO TOWN CLUBE comemorará o aniversário do presidente Roosevelt realizando uma festa carnavalesca que recebeu o sugestivo titulo de "March of Dimes". A exemplo do que ocorre em toda a União americana onde seus cidadãos reunem-se em festas, nesta data, para conseguir fundos para o tratamento de paralisia infantil, a festa de hoje tambem terá essa mesma finalidade.

Pretende igualmente o U.S.O., com esta festa, proporcionar aos soldados e marinheiros americanos atualmente nesta Capital uma festa diferente numa atmosfera carnavalesca. A festa contará ainda com a apresentação de numeros de variedades e todos os recursos obtidos serão enviados para o Fundo de Paralisia Infantil.

NA CRUZ VERMELHA EM PARNAMIRIM

A Cruz Vermelha Americana realizará hoje no "Mess Hall" nº 1, em Parnamirim, uma interessante festividade, a carater para comemorar nesta Capital o aniversario do Presidente Roosevelt. O local da festa recebeu cuidadosa ornamentação e o que for arrecadado na noite de hoje, será enviado para o Fundo da Paralisia Infantil campanha em que muito se tem empenhado o presidente dos Estados Unidos.

Tocará magnifica orquestra.

Dr. Raul Fernandes

Avisa que atenderá seus clientes mediante hora previamente marcada no consultório a Praça João Maria 50. Fone 1267
Somente durante o corrente mês.

A nova fabrica de gelo terá capacidade para 8.000 quilos diarios

O problema do fornecimento de gêlo em Natal que desde algum tempo vinha se agravando terá, ao que tudo indica, uma solução satisfatória com a próxima inauguração de moderna fábrica de gelo com capacidade para fornecimento de oito mil quilos diários de gêlo á população natalense.

Essa iniciativa, que coube á firma A. Suassuna & Cia. Ltda. será concretizada no próximo dia 8 quando serão inauguradas as novas instalações da fábrica localizada á rua Chile 103.

Maritain...

(Conclusão da 1ª pagina)

através de artigos, de conferencias e de uma constante e tenaz pregação. Esse nobre francês, que sempre combateu por uma França democratica e cristã, encontra na representação do Vaticano o posto para que estava naturalmente indicado.

Seja fiel ao jornal que lhe é fiel.
"O DIARIO"

Casou Gloria Swanson

NOVA YORK, 30 (UP) — A antiga atriz de cinema Gloria Swanson acaba de casar-se com o capitalista Davey, de cincoenta e dois anos de idade.

Atualmente Gloria Swanson está atuando num teatro de New York.

AGENTES DEPOSITARIOS NESTE ESTADO:
PAIVA & FREIRE, LTDA.
Edificio Banco do Povo, 1º andar — sala 4
Caixa Postal, 171 — End. Teleg.: "REIERVA"

MOMO NA ONDA



Paulo Bezerra, cantor da Z. Y. B.-5, que participará do programa da noite de hoje. (V. a secção "Radiofonia", na 4ª página)

Festa sábado no Clube Hipico

Dando inicio as atividades sociais organizadas para o mês de fevereiro, o Clube Hipico de Natal realizará em sua séde, á margem da Estrada de Parnamirim elegante festividade dansante ao som de magnifica jazz. A diretoria vem envidando todos os esforços para assegurar o êxito dessa festa que é, ao mesmo tempo, o grito de carnaval do aristocratico clube.

Circulo Militar de Natal

O presidente, em exercicio, dessa associação, está convidando todos os socios quites para uma assembléia geral, 2ª convocação, afim de tratar de assuntos do interesse do Circulo.

Local: Séde do Circulo.
Dia 31, ás 20 horas.

ALBUNS para FOTOGRAFIAS, ENVELOPES para AVIÃO, ARTIGOS de PAPELARIA em GERAL e um MUNDO DE NOVIDADES
Não faça suas compras, sem primeiro visitar a sua
"Loja de Livros"
51 Trav. Aureliano, 51

Para resolver a crise grêga

ATENAS, 30 (UP) — Anuncia-se oficialmente que a conferencia entre os representantes dos "Elas" e o Governo de Plastiras, a-fim-de discutir problemas internos da Grecia, foi marcada para 1º de fevereiro.

Uma hora de folga para escutar as novelas

CIDADE DO SALVADOR, 30 (Meridional) — O "Estado da Bahia", em reportagem inserta em suas folhas, aponta que a nova mania de certas classes é ouvir novelas pelo radio, citando mesmo o caso de uma empregada que ao ser contratada impoz á patroa uma hora de folga no momento da irradiação das novelas.

Não há solução de continuidade no avanço russo

Em face da extensão da ofensiva, variam as distancias em que os sovieticos se encontram de Berlim

Combates na zona de Zielenzig

LONDRES, 31 (UP) Urgente — A rádio alemã anuncia que violentos combates estão se desenrolando na zona de Zielenzig, 65 milhas a léste de Berlim.

A posição do flanco direito do exército russo

LONDRES, 31 (UP) Urgente) — A emissôra alemã revela que o flanco direito do exército russo marcha para Berlim e se encontra em Solden, já precisamente a 58 milhas da capital do Reich.

Rokossovsky em direção a Dantzig

MOSCOU, 31 (UP) — O Alto Comando Russo anunciou que o exército soviético estava, á noite, a 116 kms. de Berlim, depois dum avanço de 33 kms. pela Pomerania a dentro.

Invadindo tambem a provincia de Brandenburgo, numa frente de 65 kms. entre os rios Warthe e Oder, os russos estabeleceram, assim, uma frente continua de 400 kms., sendo que as tropas de Zhukov aprofundaram-se mais ainda 3 kms., em territorio inimigo, naquele ultimo setor.

Por sua vez, mais para o norte, as fôrças de Rokossovsky avançam pelo corredor polonês numa frente de 80 kms., entre a cidade alemã de Schneidemusehl e o curso do Vistula.

Dantzig, o grande e historico porto do Baltico, é o principal objetivo dessa arrancada.

Falhos todos os contra-ataques nazistas

LONDRES, 31 (UP) De **Robert Musel** — Colunas soviéticas já se encontram 70 milhas a nordeste de Berlim.

Agora mais do que nunca é gravissima a situação dos exercitos nazistas empenhados na defesa das zonas que protegem a capital alemã. Noticias de fonte nazistas admitem que as forças russas romperam a linha defensiva situada a 80 milhas diretamente ao oriente de Berlim.

Falharam desastrados contra-ataques na tentativa de reduzir o ritmo da progressão do exército da primeira frente da Russia Branca.

Dentro de alguns dias os soviéticos deverão estar atacando a ultima linha defensiva da capital alemã, possivelmente no trecho do Oder com os limites de Berlim.

Por sua vez, a Transocean admitiu que o assalto frontal sovietico determinou o esfacelamento dos pontos fortificados que eram: Nisertiz, Schwiebus, Zumcaau e os ultimos bastiões das linhas defensivas que distam 45 milhas de Frankfort, sobre o Oder.

A Transocean indica, ainda, que "a progressao dos russos no curso inferior do Warthe, na regiao entre Frankfort e Landsberg, prosseguiu sem que as tropas nazistas pudessem fazer qualquer cousa alem de recuar".

Von Hammer continua falando em vitorias alemães...

LONDRES, 31 (UP) — A radio de Berlim anuncia que se luta encarniçadamente na area de Zielenzig, 100 kms. a leste de Berlim, bem como em Landsberg, 30 kms. mais para o norte.

E o inevitavel Von Hammer, da agencia D.N.B., informa que continuam as sangrentas lutas na região proxima á desembocadura do Vistula. Von Hammer não deixa, naturalmente, de falar em vitorias alemãs e afirma que um poderoso contingente nazista conseguiu romper as posições russas e avança ate Elbing. Alega tambem que foi novamente estabelecida ligação com Koenigsberg, depois da capital ter estado temporariamente isolada.

Luta decisiva em Koenigsberg

LONDRES, 31 (UP) Urgente — A D.N.B. anuncia que todo o efetivo do exército popular da Prussia Oriental foi lançado na luta em defesa de Koenigsberg.

A rendição ou a morte

MOSCOU, 31 (UP) — O cêrco de Koenigsberg foi quasi completado com a chegada dos russos ao Báltico, pelo sudoeste da cidade.

Um breve despacho fala em nova tentativa dos alemães situados na capital da Prussia Oriental, de abrirem caminho para o porto de Elbing, mais ao sul, acrescentando que, ainda desta vez, a tentativa de fuga falhou.

A única alternativa para os nazistas continua sendo a rendição ou a morte.



MARECHAL GREGORY ZHUKOV, comandante do 1º Exercito da Russia Branca, e denominado o "general relampago". As tropas soviéticas sob sua direção visam, agora, diretamente, a capital do Reich.

O DIÁRIO

Orgão dos "DIARIOS ASSOCIADOS"
Fundado a 15 de Setembro de 1939

ANO VI — NATAL, Quarta-feira, 31 de Janeiro de 1945 — Nº 938

Atividades na frentes ocidental e italiana

DENTRO DAS FORTIFICAÇÕES EXTERIORES DA SIEGFRIED

PARIS, 31 (UP) **De Hoya Lewis** — Mais de 100.000 soldados americanos do 1º e 3º exércitos estão lutando dentro das fortificações exteriores da linha Siegfried, numa frente de 64 kms., avançando umas 3 milhas para o interior da Alemanha, em varios pontos. Alguns dos postos avançados nazistas, em ambos os lados da fronteira do Reich, foram dominados pelos americanos. Pelo menos 6 divisões blindadas estão martelando as fortificações da linha Siegfried, situadas a nordeste de Monschau, no ponto onde as fronteiras teuto-belga-luxemburgueza se encontram, desenvolvendo assim uma ação com o fim de experimentar as defesas germanicas.

Não houve maiores operações ao longo da frente ocidental, muito embora forças franco-americanas, destacadas na Alsacia, continuassem uma lenta arremetida através dos flancos norte e sul do bolsão de Colmar.

Tropas do 3º exército americano realizaram um grande avanço em toda frente americana, expandindo sua cabeça de ponte através do rio Our para o interior da Alemanha, numa largura de 8 kms. com uma profundidade de quasi 3.

NOVAS DIVISÕES AMERICANAS LANÇADAS A' LUTA

PARIS, 31 (UP) — 125.000 homens estão avançando sobre a linha Siegfried, no setor das Ardenas, desenvolvendo pouco a pouco a nova ofensiva aliada no oeste. O general Hodges lançou mais 4 divisões, ou sejam, uns .... 50.000 homens, no estor do 1º exército norte-americano. Avançando, através das florestas de Monschau, sob uma cortante tempestade de neve, esses homens ampliaram a frente de ataque á linha nazista para 65 kms.

Ao sul, o general Patton lançou outras 2 divisões ao ataque, numa frente de 10 kms., a leste de Clervaux.

MANTIDAS AS POSIÇÕES DO 8º EXERCITO NA ITALIA

ROMA, 31 (UP) — Soldados do 8º exército continuaram a repelir ataques de patrulhas nazistas, numa frente de 50 kms.

A uns três kms. a noroeste de Santo Alberto, uma patrulha alemã atacou uma posição aliada. Os soldados do 8º exército retrocederam, mas auxiliados por reforços excedentes da retaguarda, restabeleceram a situação.

FOGO DESTRUIDOR DAS BATERIAS DO 5º EXERCITO

ROMA, 31 (UP) — As atividades da artilharia na frente do 5º exército aumentaram de intensidade, em virtude do pesado fôgo sustentado pelos alemães exatamente ao sul de Bolonha. Os americanos aproveitando a excelente visibilidade responderam ativamente ao fôgo do inimigo, tendo-lhe anulado diversas baterias.

AVIADORES BRASILEIROS CONDECORADOS

ROMA, 31 (UP) — Numa base avançada o comandante da 12ª Força Aérea, major-general John Cannon, entregou as condecorações a 6 pilotos brasileiros de caças-bombardeiros. Os condecorados sao os seguintes: major Osvaldo Pamplona Pinto, do Rio de Janeiro, capitão Joel Miranda, de Araraquara, capitão Lafayete de Sousa, de São Pedro, capitão Fortunato de Oliveira, do Rio de Janeiro, tenente Theobaldo Kopp, de Curitiba e tenente Josino Maia de Assis, de Bagé, que se distinguiram em varias operações.

Novo desembarque americano em Luzon

DE UMA CABEÇA DE PONTE EM SUBIC, 31 (UP) De **William Wileson** — Esta manhã os norte-americanos, puzeram o pé em três cabeças de ponte a oeste de Luzon em meio ás aclamações dos filipinos, que haviam trajado suas melhores roupas para recebê-los.

Ao ser efetuado o novo desembarque, não houve necessidade de um só tiro. No lugar dos japoneses de uniformes verdes, apenas foram encontrados amistosos guerrilheiros trajados de branco, que haviam falicitado a operação dos seus ataques e os referidos guerrilheiros indicaram que a bandeira norte-americana estava ondeando sobre São Narciso, no centro da cabeça de ponte.

Ha três dias já que o excelente aerodromo de São Narciso estava em mãos dos guerrilheiros. Esses homens, ocupando suas caracteristicas canoas, lançaram-se ao mar para dar as bôas vindas aos primeiros "destroiers" norte-americanos, e a ultima noticia é que os vinte japoneses que existiam na cabeça de ponte haviam sido mortos ha quatro dias.

Diante dessa informação, o contra-almirante suspendeu o projeto de bombardear a região de desembarque antes das operações.

Os indigenas indicaram apenas que entre 200 a 300 japoneses estavam entre Subic e Olongapo, oito kms. a sudoeste.

Espera-se que os norte-americanos avancem rapidamente logo e tomem a direção do oriente rumo a Dinalufihan, no entroncamento de algumas estradas, cuja queda significará um perigo para os japoneses que ficarão isolados da peninsula de Bataan, pois, não contarão com as estradas transitaveis para sair dali.

As distancias entre as três frentes e Berlim

NOVA YORK, 31 (UP) — São as seguintes as distancias que medeiam entre as vanguardas aliadas e Berlim: frente oriental 85 kms., frente ocidental, 473 e frente italiana, 848 kms.

"Gente livre sabe como vencer obstaculos",

ACENTUOU ROOSEVELT

WASHINGTON, 31 (U. P.) — Conforme estava anunciado, a senhora Roosevelt irradiou, ontem, a mensagem do seu esposo por motivo do aniversario deste. Declarou, inicialmente, o presidente que a generosidade do povo, na campanha contra a paralisia infantil, fez do seu natalicio um "testamento para a juventude", parecendo-lhe curtos os seus 63 anos.

Continuando, acentuou que não o surpreendera o exito da coleta de 1945. Depois de agradecer ás contribuições para o fundo de combate á molestia de que ele proprio tanto sofreu, Roosevelt afirmou: "Somos uma nação de gente livre, e gente livre sabe como vencer obstáculos, quer consistam estes numa muralha nazista, quer numa ilha fortificada japonesa, num objetivo de produção, numa campanha de titulos de guerra, ou ainda, quer numa coleta de fundos contra a paralisia infantil".

Tese para o Congresso Médico-Social de São Paulo

S. PAULO, 31 (Meridional) — O Congresso Médico-Social será instalado brevemente aqui e foram apresentadas diversas teses, entre elas a seguinte: "Puericultura, Seguro e Maternidade e socialização da medicina".

Foi prorrogada até 28 de Fevereiro o praso da apresentação das teses.

Almoça no restaurante do I.P.A.S.E. o titular da Aéronautica

RIO, 31 (Meridional) — O Sr. Salgado Filho, a convite do presidente do I.P.A.S.E. almoçou no restaurante daquela autarquia.

O titular da Aéronautica estava acompanhado do brigadeiro Gervasio Dunsan seu oficial de gabinete, e outras pessôas.

Como fazem todas as pessôas que ali comem, o sr. Salgado Filho serviu-se sosinho. Em seguida, visitou o mostruário das realizações do I.P.A.S.E.

AMANHA, A INAUGURAÇÃO DA CONFERENCIA INTER-AMERICANA, NO MEXICO

MEXICO, 31 (UP) — A sessão inaugural da Conferencia Inter-Americana terá lugar no dia 1º de fevereiro no edificio da Camara de Deputados, devendo estar presente o presidente Avila Camacho, o Secretariado de Estado e o corpo diplomático. O Presidente do Mexico fará um discurso, inaugurando o conclave.

Hitler falou ontem

DUAS CONCLUSÕES DE SUAS PALAVRAS

PARIS, 31 (UP) — O inesperado discurso de Hitler, depois de ter-se oficialmente anunciado que o "fuehrer" não falaria no aniversario da sua ascenção ao poder, está sendo bastante comentado nos meios aliados.

Duas são as conclusões que dele se tiram: primeiro que os nazistas estão resolvidos a continuar a lutar com desespero, enquanto ainda tiverem soldados para combater e operários para a industria belica; e segundo, que a Gestapo continuará a utilizar seus métodos brutais de repressao para manter o regime nazista.

A esse respeito, é muito significativo que, pouco antes de irradiar o discurso do **fuehrer**, a radio alemã noticiasse a execução publica do prefeito duma cidade, acusado de "covardia".

DE TONS VARIADOS, O DISCURSO DO "FUEHRER"

PARIS, 31 (UP) — Quanto ainda ao discurso de Hitler, os observadores assinalam que Adolf começou a falar num tom comedido, que não lhe era nada habitual; mas pouco depois, começou a intercalar as suas manifestações periodicas de misterismo, e sua voz ressoava com as frases venenosas dos seus melhores tempos.

No meio de suas palavras, ouvia-se um leve farfalhar de papel, indicando que o discurso era lido ;mas não foi possivel determinar se estava sendo pronunciado diretamente diante do microfone, ou se estava gravado em discos.

Viagens de próceres aliados

STETTINIUS E HOPKINS EM ROMA

ROMA, 31 (UP) — Foi anunciado oficialmenté que o secretario de Estado norte-americano sr. Stettinius e o emissario especial do presidente Roosevelt, Hopkins, foram hospedes do tenente-general Mc Narrey, na Italia.

Depois de manterem varias entrevistas com altas personalidades, partiram de avião para destino ignorado.

Edição de hoje Cr$ 0,40

"A América, seu povo e seu govêrno precisam de Henry Wallace" — declara Roosevelt

NOVA YORK, 31 (UP) — O presidente Roosevelt, em sua primeira declaração publica desde que o Comitê do Comercio do Senado rejeitou a nomeação do ex-vice-presidente Henry Wallace para o Departamento de Comércio, disse que "A América, seu povo e seu governo, precisam de Henry Wallace, agora mais do que nunca". A mensagem do presidente, que foi lida pelo sr. Bruce Bliven, editor do "New Republic", num jantar em homenagem ao sr. Henry Wallace, continua dizendo: "Conto com seu auxilio, sua inteligencia e sua coragem no dificil caminho para as magnificentes esperanças que mantemos para um mundo digno de sua fé no povo e das lutas pela liberdade do povo em toda parte, que tão esplendidamente justificaram essa fé".

O DIARIO

ORGÃO DOS "DIARIOS ASSOCIADOS"
Fundado a 15 de setembro de 1939

Diretor: **João Calmon**
Diretor-gerente: **Edilson Varela**

Redação, administração e oficinas: Rua Frei Miguelinho, 129 — Natal — Rio Grande do Norte — Endereço Telegráfico: "ODIARIO" — Telefone: 1205

ASSINATURAS:

Ano: Cr.$ 80,00. Semestre: Cr.$ 45,00. Numero do dia: Cr.$ 0,40. Numero atrazado: Cr.$ 0,80

Representantes no Rio: Serviços de Imprensa Limitada — Edificio Odeon (sala 802).
Em São Paulo: — Serviços de Imprensa Limitada — Rua 7 de abril, 341.

A correspondencia de ordem comercial deverá ser endereçada ao diretor-gerente de "O DIARIO"

Carne de cabrito

Assis CHATEAUBRIAND

S. PAULO, 19 — São de todo ponto contraditorias as noticias acerca da demissão do general Peluffo. Elas oscilam vertiginosamente da fidelidade ao polo americano até a do ultra-nacionalismo. Na carta que dirigiu ao presidente Farrell, o general reivindica razões de politica interna para justificar sua partida do palacio de San Martin. Foram esses os motivos que predominaram na atitude do ministro demissionario.

Li, aqui em São Paulo, em jornais uruguaios, qualquer coisa que me pareceu ma, ou menos inverossimil. Pretende um correspondente politico da imprensa de Montevideu que teria sido o tonus exaltado do seu nacionalismo politico que deu em terra com o ministro das Relações Exteriores. Possue, ao ver do jornalista uruguaio, o antigo detentor do palacio de San Martin um residuo tão ácido de argentinidade, que a simples noticia da sua demissão serviu para desanuviar os horizontes internacionais, descarregando-o da eletricidade de que ele tem vivido saturado, no Prata, desde Pearl Harbor. Para ser sincero, devo declarar que, tendo conversado bastante tempo com o general Peluffo, em Buenos Aires em novembro ultimo, recebi uma impressão oposta á que veicúla o jornal de Montevidéu, o qual o mergulhou n u m r i c o caldo de cultura jacobina. Ao contrario, senti o general Peluffo o politico que preparava a volta do seu país ao seio da irmandade continental. Não discuto aqui se os meios de que se estava servindo eram eficientes e bastante para desermar o Departamento de Estado. Estamos diante de outra questão. Mas que ele trabalhava valentemente para isso, não tenho a menor dúvida. Seus esforços se traduziram depois, até no fechamento de empresas do **eixo**, como a **Siemens Schuckert**, que ele acusava de possuir na escrita somas distribuidas sem a necessaria justificação do seu destino. Mas que era fiscalizar companhias alemãs, increpadas de favorecer lambaris da espionagem, diante do que a segurança do continente exige como estruturação militar e transcendentes responsabilidades politicas dos signatarios das Declarações de Lima, Havana e Rio de Janeiro?

Reconheço que a tarefa do general Peluffo era muito superior á ambição do soldado que se empenhara em restituir o seu país á convivencia da América. Infelizmente, a Argentina não teve, para o rompimento com o **eixo**, o clima de circunstancias favoraveis, nem as chaves estrategicas que se apresentaram ao Brasil. Natal não era um Mar del Plata e a frota do Estado não teve navios torpedeados com membros do exército argentino a bordo do seu convés.

Cumpre julgar o caso argentino com a isenção com que examinamos o nosso. A agressão nazista contra a Europa, sobretudo contra a Noruega, em 1939, não agitou os nossos meios militares como sacudiu nos outros publicistas que acompanhavamos a expansão da máquina de guerra de Hitler, como uma fôrça de mobilidade ilimitada. Nos circulos militares brasileiros, como argentinos, era natural que a reconstituição rápida e prodigiosa do exército germanico despertasse enorme simpatia e ainda maior admiração.

Sempre sustentamos, desde que o nacional-socialismo tomou conta do poder, que a proxima guerra na Europa surpreenderia o continente americano com uma agressão de proporções ainda maiores do que a de 1917. Uma respeitavel corrente senão a maioria do nosso corpo de oficiais das três armas, era pela neutralidade, como eram tambem os argentinos e os proprios nort-americanos. Julgando-se imunes da segunda conflagração quase todos aqui, como em Buenos Aires e Washington jugavam a América neutra. A nossa fortuna, a excepcional fortuna de nós outros rupturistas, foi que em 1942, Hitler viria colocar-se ao nosso lado. Tivemos em Hitler um gentil e infatigavel aliado.

Ele aparece no litoral brasileiro torpedeando navios, mercantes que levavam tropas do exército para o norte.

(Cntinua na 3ª pag.)

NOSSA CIDADE

A PROPOSITO DE JOEL SILVEIRA

Com a incorporação deste jornal aos "diários associados", foi possivel á grande massa do nosso povo tomar conhecimento mais amplo e diréto das atividades da F.E.B., na Itália, através das reportagens do correspondente de guerra Joel Silveira.

Temos, aqui, numeroso contingente de forças armadas, compreendendo unidades e elementos de terra, mar e ar, e a essa gente, sobretudo, muito deve interessar o que Joel Silveira manda dizer quasi diariamente do front peninsular.

As suas reportagens visam, aliás, um numero máximo de leitôres. Joel conta as cousas como numa conversa entre amigos, simples e gostosamente. Há um tom doce, de intimidade, nas suas crônicas, que cria logo um ambiente de camaradagem e simpatia. São, élas, assim, autenticas cartas de familia.

Parece-nos que a cidade inteira, como bôa cidade do Brasil orgulhosa das façanhas da F.E.B., se sentirá mais perto dos nossos oficiais e pracinhas, que estão além-mar, lendo as reportagens do jornalista que a "Meridional" enviou á Itália. — A.

A desintegração do sistema inter-americano

Sumner WELLES
(Ex-sub-secretario de Estado dos EE. UU.)

NOVA YORK, 23 — Um correspondente escreveu-me outro dia dizendo que na sua opinião, todos os povos demonstram um desejo apaixonado e cada vez mais evidente de abater e destruir. Essa pessoa podia encontrar escassos indicios de um impulso para a reconstrução. Em sua rebelião contra as condições, reais ou imaginarias, as quais são consideradas causa de tragedia atual, os povos de todas as partes pensam, sobretudo, no arrasamento. Inclinam-se a esquecer que a tarefa de erguer o novo edificio será muito mais necessaria e infinitamente mais dificil.

Não se pode tambem negar que esse impulso parece ter infeccionado a politica externa de muitos governos. Existem provas de que nosso proprio governo não ficou imune ao contagio. Durante onze anos, para beneficiar a todos os povos das Américas e o resto do mundo, o governo dos Estados Unidos empenhou todos os seus esforços no estabelecimento da unidade inter-americana. Essa meta foi atingida. Durante os ultimos dezoito meses, a politica desenvolvida pelo Departamento de Estado qua se parecia ter sido a de destruir tudo o que antes se construira.

O governo do México convidou agora os governos das republicas americanas — com exceção dos da Argentina e Salvador — para enviarem delegados á reunião de consulta que se deve realizar, no México, em 21 de fevereiro. O propósito declarado da reunião é que as republicas americanas considerem o papel que o sistema interamericano pode desempenhar na futura organização mundial e determinem os melhores métodos de cooperação economica e financeira durante os anos de após-guerra. Esta reunião deveria ter sido realizada há um ano. Naquele momento, teria permitido que todos os governos americanos preparassem com muito maior facilidade seus planos para o periodo de reajustamento econômico do após-guerra, que será de dura prova. Teria evitado grande parte da penuria econômica, com a consequente intranquilidade politica, que se estendeu recentemente pelas Américas. Teria permitido que o governo de Washington, ao apresentar suas propostas de organização internacional de Dumbarton Oaks, o fizesse com pleno conhecimento dos pontos de vista e desejos das outras republicas americanas. Nada teria contribuido mais para para a unificação do hemisferio. Nada teria contribuido em maior grau para fortalecer a posição individual dos Estados Unidos do que o conhecimento por parte do resto do mundo, de que este país falava em nome do continente unido. Muitos outros governos americanos instaram para a realização dessa conferencia. E, não obstante, sempre o Departamento de Estado provocou sua postergação.

A reunião que agora vai se realizar recebeu o nome de Conferencia Inter-Americana das Nações Unidas e Associadas. Foi projetada em sua forma atual unicamente para excluir o representante da Argentina. Será realizada fora da jurisdição da União Pan-Americana, uma vez que nenhuma Republica americana pode ser excluida desta organização. O pedido formulado pelo governo argentino, há três meses, afim de que fosse realizada uma reunião de consulta inter-americana na qual a Argentina pudesse apresentar suas justificativas ás outras Repu-

(Continúa na 7ª página)

Nobreza e vitalidade da inteligencia nacional

De tôdas as classes da sociedade, do povo brasileiro, têm partido aos nossos bravos soldados, em luta na Itália, as mais comovidas e entusiastas mensagens de fervor, de solidariedade e de fé. E' a nação inteira, assim, que se volta, grata e orgulhosa, para aqueles que, longe da pátria, em terreno e clima estranhos e hostis, arrostam todos os sacrificios no desagravo da honra e da dignidade da terra comum. Nenhum de nós ignora, em verdade, a dureza das circunstancias em que combatem os homens da F.E.B., nas escarpas cobertas de neve dos Apeninos. As correspondencias dos jornalistas e os relatos dos "comunicados" dizem, expressivamente, dos seus feitos e do arrôjo e tenacidade com que enfrentam o inimigo, sobretudo no assalto ás suas casamatas, em lutas corpo a corpo.

Mas, voltemos ao nosso assunto inicial, para salientar o mais recente dos testemunhos de fraternidade encaminhado do Brasil ao front peninsular onde agem os nossos patricios. Este testemunho bem merece o destaque com que o vem distinguindo a imprensa brasileira, pelo que significa como autentica manifestação do espirito e da cultura do nosso país, irmanados, indissoluvelmente, pela sua congenita e imperecivel vocação de liberdade, á sorte da luta travada pelos expedicionários brasileiros, ao lado dos nossos companheiros de ideais e de armas das outras nações.

Por ocasião do encerramento, em São Paulo, do 1º Congresso de Escritores do Brasil, que reuniu, em conclave diverso e numeroso, representantes de todos os Estados, incluidos aí nomes que se projetam no ambiente nacional com radiações que penetrarão o futuro, foi votada uma moção calorosa de solidariedade aos soldados da F.E.B., saudando-os pela atitude viril na batalha pela causa democrática.

O conteúdo, ou melhor, o sentido dessa moção não deve escapar, como felizmente não está escapando, á consciencia do nosso povo.

Ela define, mais uma vez ,a inflexivel posição, o nobre rumo do pensamento, da inteligência, das supremas forças intelectuais e espirituais da nação, no instante histórico em que vivemos.

Tal gesto, aliás, é desses que dão animo e confiança quanto aos destinos do Brasil.

Jesse Jones, o materialista

Austregésilo de ATHAYDE

RIO — Jesse Jones foi convidado pelo presidente Roosevelt a deixar o cargo de secretario do Comercio e administrador dos Empréstimos. Grande poder financeiro no mundo. Deveria fazê-lo sem protesto, pois que se trata de função de confiança, e receber o sucessor indicado com as cortezias que as bôas maneiras recomendam nesses casos. Jesse Jones, porém levou a mal que fosse Henry Wallace o escolhido de Roosevelt e não duvidou apontá-lo como incapaz.

Noutras palavras disse que o antigo vice-presidente é um lirico.

o o o

Não preciso acrescentar que nada teria que ver nessa contenda privada entre Jones e Wallace, ambos pessoas de meu respeito, se não tivesse o primeiro declarado que para administrar Empréstimos não é preciso ter ideais. Basta ser homem de negocios.

Parece-me um excesso de materialismo que não fica bem proclamar na presença do mundo inteiro.

o o o

De mim, prefiro ficar com Wallace, que tem idéas a continuar com Jones que entende de negocios.

Porque, no fundo, não haverá, bons negocios, sem bôas idéias.

O mundo anda á busca dos homens que têm alguma coisa dentro da cabeça e podem renová-lo pelo Espirito. Homens de negocio da têmpera de Jesse Jones, não faltam. Eles conduziram a humanidade ao drama penoso em que se encontra.

Agora o que se pede são homens do tipo de Wallace, que têm ideias, embora não sejam mestres em negocios.

Marti nas asas do Brasil

Costa REGO

Nada foi mais simbólico, durante a permanencia entre nos do ex-presidente de Cuba, Fulgencio Batista, do que dar a um aviao o nome de Marti.

A vida publica de Batista possue algumas analogias com a de Marti. Ambos foram revolucionarios, mas no sentido humano de precipitar a evolução. A certos respeitos, Batista apenas prolongou no tempo (com maior felicidade, porque sobreviveu) o pensamento antigo de Marti, como este continuava (com maior ardor, porque nunca desfaleceu) o de Jose Maria Heredia, e como em um todos os cubanos sempre se encontram a prosseguir, de um para outro, a formação do pais, que tomaria feição de luta perene desde os primeiros cinquenta anos do seculo passado.

Para escrever hoje sobre Marti, eu precisaria de um estilo, e não o tenho; do estilo, por exemplo, de Hernandez Cata, onde surpreendemos as ardencias das Antilhas, capaz de esboçar a figura de Marti — Jose Maria Marti — cuja vida tão intensa quanto o ideal, não durou mais de quarenta e dois anos, cortado seu fio pela Revolução que ele mesmo concebeu no estrangeiro, e animava com sua presença.

São grandes as seduções dessa vida assim extinta no sacrificio, pois não era Marti um caudilho; era um universitario, um poeta, que pôs o engenho de seu éstro ao serviço da independencia de sua patria.

Poucas vezes o dominio espanhol sobre terras da America se demonstrou com a rispidez que teve em Cuba. Vale recordar, a proposito, a proibição, imposta por mais de um seculo, cominada a pena de morte para os infratores, de considerar Cuba uma ilha.

Os descobridores queriam fosse aquilo a extremidade léste da Asia e, á maneira dos juizes de Galileu, a Espanha punia as conclusões da ciencia.

Nascendo em 1853, José Maria Marti vinha mandado pelo destino a guiar as revoltas morais dos cubanos, quando fugiam á Espanha as ultimas bases de seu imperio colonial americano, a que a cessação das Carolinas daria o epilogo, apagando as páginas ainda vivas da convenção de Tordesilhas.

Hernandez Catá marca esse instante com uma hipérbole, comparando ao de Cristo o nascimento, em sitio humilde do futuro herói cubano, e chega ao preito de figurar a angia dos circunstantes, berrando a camara da maternidade, até que se ouve um grito "mais rico de dor", prenuncio da alviçara de que era um varao.

Esse varao nao demorou a enquadrar-se em seu fado. Aos dezesseis anos de idade era ja reu presente a um tribunal militar que o condenaria a cinco anos de prisão e ao desterro na Espanna, por crime politico.

Os juizes deste genero de delitos seriam menos severos em suas penas se, ao sentenciá-las, imaginassem tudo quanto cabe no cerebro de um homem condenado porque pensou, notadamente se pensou em séu pais.

O jovem Marti construiria a alma no estudo. Fez-se advogado e escritor. Percorreu a Europa, o que vale dizer adquiriu noções mais precisas da vida. Aos vinte e seis anos estava em Nova York, em pleno fastigio de sua personalidade. Estava realmente em um trampolim, de on-

(Continúa na 8ª pag.)

Noticias Oficiais

O Sr. Interventor Federal assinou decreto, ontem, aprovando a Tabela Numerica de Mensalistas do Departamento do Serviço Publico, do Departamento de Saude Publica e do Serviço Estadual de Reeducação e Assistencia Social.

x x x

PAGAMENTO AO FUNCIONALISMO ESTADUAL

Amanhã, 1º de fevereiro, o funcionalismo público estadual receberá os seus vencimentos de janeiro na seguinte escala:

— Departamento das Municipalidades.

— Departamento da Segurança Publica: Delegacia de Policia e Investigações.

— Departamento de Educação — Grupos Escolares e Escolas da Capital.

— Pessoal aposentado e pessoal reformado.

— Pensionistas do montepio e montepio em vida.

Movimenta-se a Federação Carnavalesca

Manuelzinho á frente do "Diabo na Quadriga"--Divulgado o programa do "Balança porem não cai..."

Está de parabens o povo folião de Natal. A Federação Carnavalesca entrou em ação, ás primeiras horas da manhã de hoje, junto ao comércio da cidade, afim de conseguir o auxilio necessário para os festejos a Momo.

Acomissão designada pela Federação está assim constituida: Presidente — José Freire; Secretario — José Heroncio; Tesoureiro — Luiz Morais.

Ainda hoje, a comissão deverá entrar em entendimentos com o Sr. Prefeito da Capital, para ultimar os preparativos do Carnaval deste ano.

—

Tôda á cidade se movimenta na sua ultima tentativa para abrir, passagem aos pregoeiros da Folia. Entretanto uma nova sombra de desânimo parece querer dominar, outra vez, o espirito daqueles que se manifestaram pela celebração, a tôdo custo, da festa mais alegre dêste mundo.

Ponhamos de parte essa malicia que os puritanos querem emprestar aos dias gordos e bringuemos á vontade. Essa malicia, si de fáto existe, não pertence á alma coletiva dos diversionistas.

Não é justo que se queira roubar assim, ao pobre mortal a única oportunidade que ele encontra para viver longe das maguas, muito embora ,enlevado, algumas vezes, pelas alegrias alheias.

O rumor cresce musicalmente, e com ele a algazarra truanesca dos fans, no seu aplauso sonoro do vassalo número 1 do rei Momo. E' Manuelandrade, o Manuelzinho de D. Bela, que vem empolgando as massas, a bambear soberanceiramente em cima da sua quadriga de leões enfeitados, cercado por dançarinas egipcias a prestar-lhe vassalagem.

Manuelzinho já compreendeu, mais do que ninguem, que o riso é fator de saúde e energia para o corpo e para o espirito, e ri gostosa e espontaneamente como se ria o filosofo Democrito das patetices da humanidade.

O riso é apanágio do homem: esboça-se no berço, personifica-se na figura do palhaço, extertorisa na gargalhada de Aretino, mas, fica impresso na caveira. Quem procurar subjugá-lo cêdo morrerá. E, depois... "tristezas não pagam dívidas!"

Este ano Manuelzinho, "dobrou os encantos". Debaixo de sua fantazia de Mefistofeles dominador, vem encabeçando um cortejo duas vezes maior do que o do ano passado.

A' sua frente deambula um monstro tricefalo, representando a trindade infernal H H M, sob o reflexo da sua situação **desminlinguitiva** em que se encontra.

Atrás do seu carro marcha tropegamente o AMIGO MUSSO, barrigudo e bisonho, seguido de perto por Atropos, que lhe ronda os passos.

Carmen, a famosa baiana dos teatros ianques, aparece integrando o cordão.

Segue-se o dragão antidiluviano, escancarando as largas queixadas para mostrar a fôrça da Natura.

Outras figuras da fábula surgem entre os carros. Com estas está o velho Zé Pereira, a figura máxima do Entrudo.

Manuelzinho não esqueceu as expressões da nossa giria atual e modelou, tambem nas suas estátuas ambulantes, o famigerado Oião.

ZE' DO SAMBA

O bom humor é a mais perfeita das armas para combater as tristezas da vida. Cosme Urubu', de saudosa memória, antes de enviar o espírito para o desconhecido, resolveu a sua situação junto aos credores, proferindo esta frase imortal: "Tristezas não pagam dividas e vou morrer sorrindo".

Está certo. Cosme tinha razão. Essa gente que anda amolecida, sem vibração, procurando evitar o frêvo, deve seguir para a linha de frente. Deve assentar praça no batalhão do "passo" e combater de verdade. E' preciso que todos se convençam que "do mundo nada se leva".

Conselho e rapé toma quem quer, porem quem não quizer tomar conselho nem rapé, tome cana! O que não se tolera é o indiferentismo.

Aqui fica esta lenhada, como sugestão aos covardes.

Está bom?

x x x

"BALANÇA, POREM "NÃO CAI"

Conforme vinhamos anunciando, publicamos hoje o programa a ser executado pelo bloco que tem como balisa a figura de Zé Bezerra (o major).

Nezinho Primeiro Procópio, porta-estandarte e balanceiro mestre, autor do projéto, enviou-nos o programa abaixo acompanhado de uma folhinha do ano.

Programa, número cinco do quinto aniversário comemorativo da fundação do BALANÇA POREM NÃO CAE, ha cinco anos para festejar a sua quinta execução.

Dia 11, domingo de carnaval de 1945.

1) — 8 horas. Reunião no Bar Mortuário, devendo presidir a supra já citada, e mencionada reunião o Pinguim Sucata, vulgo Tonho Farache, especialmente convidado para tal fim.

2) — 9 idem. Passeio fluvial, no Potengi, a bordo da lancha subvencionada, que deverá fazer o transporte de passageiros e carga entre o cais Tavares de Lira e o novo trapiche de atracação, na praia da Ridinha, ultimamente inaugurado. A referida lancha será batisada por esta ocasião, devendo receber o nome de QUEM TE VIU ?

3) — Inauguração dos mata-burros da Junqueira Aires, ás 10 horas.

4) — 10 e meia. Canjica dançante, no salão nobre do 3º andar do Natal Clube, oferecido pela sua diretoria.

5) — 11 e meia. Inauguração dos majestosos edifícios do Banco do Brasil e da Delegacia Fiscal, na Esplanada Silva Jardim.

6) — Meio dia. Inauguração dos novos melhoramentos da praia de Areia Prêta. Banho de mar. Jogo de tenis e aperitivo dançante no Casino da mesma praia, o qual deverá tambem ser inaugurado nessa ocasião.

7) — 13 horas. Inauguração do restaurant Chinez da rua João Pessôa. Almoço de cordialidade. Em seguida haverá o batismo do maquinário da pastelaria instalada no mesmo prédio do mesmo proprietário.

8) — 15 horas. Marcha final do BALANÇA cantada pelo orfeão dos balanceiros e acompanhada pela banda do Liceu Industrial, no andar superior do bar do coronel Xico Azevêdo.

Natal, 31 de janeiro de 1945.

(a) **Nezinho P. Procópio,** Balanceiro Mestre, servindo de Secretário.

Carne de cabrito

(Conclusão da 2ª página)

Então a força de terra, a marinha e a aviação puderam comprovar que Hitler materializava em fatos as nossas previsões, as previsões de nós outros publicistas. Cá o tinhamo próximo do estuário de um rio brasileiro a exterminar soldados e civis nossos que faziam pacificamente a sua navegação de cabotagem em barcos mercantes desarmados. Tendo dado as caras no Brasil, Hitler forrou-se de fazer outro tanto na Argentina. E porque não surgiu da costa do país irmão, sob a forma espetacular com que fez a sua aparição aqui, os neutralistas platinos se firmaram muito mais fortes no seu ponto de vista do que os brasileiros. No exame, pois, da beligerancia nacional, é preciso não olvidar este fato que devemos repisar: Hitler em 1942 tomou partido pela nossa campanha rupturista, fornecendo-nos um caso concreto para o rompimento.

Ora, o mesmo não ocorreu com os nossos vizinhos. Aqui, os rupturistas se viram repentinamente fortalecidos pela intervenção nazista. Recebemos da mão dos comandantes dos submarinos teutônicos o cabo do relho com que lhes batemos.

Em Buenos Aires os antirupturistas não se fortificaram menos com a omissão de Hitler, deixando de atacar a navegação de cabotagem e transatlantica argentina. E', aliás, certo que os alemães tentaram negociar conosco, depois da Conferencia dos Chanceleres, propondo-se respeitarem a nossa bandeira nos mares, ainda em viagem para os Estados Unidos e a Inglaterra contanto que não rompessemos diplomaticamente com as potencias do **Eixo**. Mas o Brasil preferiu romper e ficar com a América a não romper com o **eixo** e desprezar os compromissos que assumira em Lima, Havana e Rio de Janeiro.

Insisto em afirmar que o colorido rubro de super-nacionalista com que, em Montevidéu se tinge o general Peluffo, está em contradição com a atividade do ministro das Relações Exteriores o qual transigiu em quanto póde, afim de trazer a Argentina para o circulo americano. Abstenho-me de apreciar os antecedentes do soldado, para julgar apenas o responsavel pela ação internacional do seu país. E' indubitavel que o general Peluffo assumiu o governo da casa de San Martin em virtude de um golpe branco do exército. Esse golpe resultou da nova política rupturista do chefe de Estado. Adiantara-se o general Ramirez de modo que se afigurava excessivo aos nacionalistas do exército, nas obrigações tomadas com a politica de colaboração com o Continente na guerra contra os totalitários. Derrubaram-no os seus camaradas de armas não rupturistas, pelo menos até as linhas em que cosera o general Ramirez a Argentina com os Estados Unidos, o Brasil e os outros paises do hemisfério.

Ocorreu a contra-revolução, no campo de Mayo, e o general Ramirez teve que sair. Revelo um segrêdo de polichinelo, declarando que um dos artifices da queda do presidente Ramirez do seio da guarnição de Mayo foi o general Peluffo.

Uma coisa, porém, é estar á beira do fôgo. E outra cair dentro do braseiro. Posto face a face das condições especificas de um país que precisa, e não pode viver fora da comunidade atlantica, o chanceler Peluffo, já ministro das Relações Exteriores, procurou evoluir da fórmula do isolacionismo para a da compreensão continental e da segurança da América. Somente as providencias tomadas não bastavam para contentar o carrancismo intervencionista do Departamento de Estado.

Embarcou os diplomatas do **Eixo**, encalhados havia meses, dentro do país. E mais do que isso, entrou a decretar intervenções, sumarias em varias empresas de propriedade almã e italiana. Eram sinceras essas medidas? Acredito que sim ;porque ao cabo de 3 anos de neutralidade, a Argentina nacionalista da revolução militar devera estar convicta de que aqui na America se pode viver sem a Alemanha, sem a Italia, mas será impossivel a um povo da sua estrutura econômica permanecer fora da óbita das duas nações que dominam o sistema de comunicações oceanicas, do qual é ela tributaria. Amanhã, se a Inglaterra, suspender os suprimentos de carvão á Argentina, Buenos Aires se encontrará na situação daquela cena da Ceia dos Cardiais, em relação a Salamanca. Londres não suspenderá os embarques de combustivel negro para a Argentina, afim de não deixar Buenos Aires ás escuras. O rompimento do grupo militar platino com os paises do **eixo**, deveremos interpretá-lo menos por amor da causa da America, e que eles acreditam que é de interesse exclusivo dos Estados Unidos, do que pela experiencia de três anos de isolamento, dentro de uma constelação da qual a Argentina era e é estrela de primeira grandêza.

A estabilização do isolamento viram os coroneis e generais platinos ser impossivel para um país de **medium sized power**. Pois se a neutralidade num conflito destes, fôra possivel, os Estados Unidos deveriam ter podido permanecer á distancia. Acontece, porém, que não se é neutro quando se quer, senão quando as circunstancias o permitem. Os dois povos que cunharam as belas frases de **esplendido e de sublime isolamento**, aí estão pagando carissimo tanto desapêgo da realidade. Na Inglaterra e nos Estados Unidos o temporal da guerra açoita-os com uma violencia que os maiores intervencionistas do passado nunca imaginaram fôsse tão furioso.

Rendidos pela evidencia inexoravel dos fatos, os americanos querem que os outros capitulem, na guerra continental, como eles, isto é, trazendo armas para brigar. Peluffo só pôde dar ás feras carne de cabrito e de carneiro. Era pouco. Está provado que ele tinha um açougue pouco sortido. Os beligerantes de Washington pedem algo de mais substancial, que a **loja** dos coroneis não está em condições de suprir. Fez concessões apreciaveis, que ainda não eram nada, porque não eram tudo. E, pela palavra **tudo**, há que tomar a incorporação da guerra á sua personalidade — coisa que o general Peluffo não conseguiu.

AVISO

A Escola Industrial de Natal, declara a quem interessar, que estão abertas as matriculas da E.I.M. n 271, devendo o interessado dirigir-se á portaria daquele estabelecimento, durante o expediente de 8 hs. ás 11 horas.

Cronica social

OLHOS NEGROS

Febre, aventura, misterio, exotismo, tudo ele vê nos olhos déla...

A grande emoção, porém, é que esses olhos lhe lembram, sobretudo, cousas ciganas e ardentes de uma canção eslava: "Olhos Negros".

São, assim, olhos musicais, os olhos dela, e é como numa **berceuse** sobre um vulcão que ele sente correr a sua vida...

Vida que se complica de impossibilidades e de renuncias, porque, afinal, ela é a inatingivel... **X.**

ANIVERSARIOS

HOJE

Senhores

Pedro Nolasco, comerciante nesta capital.

— Oto Soares, administrador da Mesa de Rendas Estaduais de Currais Novos.

— Benildes Leopoldino, residente em Ceará-Mirim.

Senhoras

Maria de Lourdes Dantas Matos, esposa do sr. João Osman da Silva Matos, presidente do Banco do Rio Grande do Norte e filha do sr. Interventor Federal, General Antonio Fernandes Dantas.

— Maria Valdemira Patriota, esposa do sr. Luiz Patriota.

— Beatriz Dantas Rezende, viuva do sr. Julio de Melo Rezende.

Crianças

Noga, filha do sr. Duodecimo Rosado, comerciante nesta capital.

NASCIMENTOS

Foi alegrado o lar do sr. Euclides Alves Pinkim e d. Ilda Pinkim, com o nascimento de uma garota que na pia batismal receberá o nome de Elizabete.

VIAJANTES

Desembarcaram em Natal, hoje, os seguintes passageiros da "**Cruzeiro do Sul**".

Eduardo Pinto Viana, Aureliano de Albuquerque Souza, Clovis de Mesquita Açucena, Maurico Lay Cock, Julio Ramalho Cavalcanti, Laurindo Carneiro Leão, Laete Fernandes de Souza, Severino Barbosa Mariz, Artur Moreira Dias, Leticio Fernandes Queiroz, João Chaves da Silva, Manoel Bezerra Filho, Sátiro Taciano Ferreira Guimarães, José Luiz Alves Vilela.

Relação dos passageiros que embarcaram hoje, para Recife. via "Cruzeiro do Sul":

Dr. Jaime Medeiros Saraiva, Aron Tandeitnik, dr. José Bezerra Marinho, Virginia Bezerra Marinho, Ilitia Torres, Luiz Lopes Varela, João Rodrigues Silva, Severina Rodrigues Silva, José Rodrigues Silva, Neci Faria Silva, Maria Eliete Frasão Silva, José Maria Frasão Silva e Maria Marluce Silva.

REGISTRO CIVIL

No 4º Cartório Judiciário desta capital foram feitos, durante o dia de ontem, os seguintes registros:

NASCIMENTOS—Alonso Bezerra de Albuquerque Filho, filho de Alonso Bezerra de Albuquerque e de d. Zuleide Pereira de Albuquerque; João Rodrigues, filho de Luiz Rodrigues e de d. Patrocinia Garcia Rodrigues; Osanira Pires Leite, filha de Tarciso de Góis Leite e de d. Adeide Pires Leite; Francisco da Silva Passarinho, filho de Pedro Passarinho e de d. Maria da Conceição da Silva Passarinho; Erasmo José Valcácio, filho de José João Valcácio e de d. Angelina Valcácio; Irene Mendes, filha de Severino Mendes e de d. Maria das Graças; Francisco Mendes, filho de Severino Mendes e de d. Maria das Graças; Maria Zenaide Freire, filha de João Geraldo Freire e de d. Irene Rodrigues Freire; Rejane Maria de Araujo Fraemann, filha de Helmut Fraemann e de d. Luzia de Araujo Fraemann; Izabel Campelo da Silva, filha de Francisco Paulo da Silva e de d. Maria Campelo de Arujo; Gilberto José de Souza, filho de José Paulino de Souza e de d. Genemar Gomes de Souza; Gessiane da Costa Barreto, filha de Josias Nobre Barreto e de d. Tercila da Costa Barreto.

CASAMENTOS—João Rodrigues da Silva com Maria dos Anjos de Souza; Odilon Luiz da Silva com Maria da Conceição de Lima; Antonio Leandro da Silva com Maria Amelia de Souza; Adauto Nascimento de Souza com Severina Marta de Souza; Raimundo José Barbosa com Joana Ferreira Basilio; Odorico Figueiroa Fernandes com Maria dos Prazeres Souza; e Euclides Inacio do Nascimento com Margarida Paulino do Nascimento.

OBITOS — Zélia Gomes da da Silva, filha de José Gomes da Silva e de d. Natalia Cavalcanti da Silva; Manoel Ambrósio, filho de Antonio Ambrósio dos Santos e de d. Joana dos Santos; Luiz Ferreira de Souza, filho de Izaias Ferreira Nobre e de d. Joanita Ferreira de Souza; Maria de Lourdes, filha de Maria das Dores; Moémia Gomes de Paiva, filha de Manoel Luiz Gonzaga e de dr. Joana Batista de Melo; Alvaro de Souza Revorêdo, filho de Francisco de Souza Revorêdo e de d. Maria Revorêdo; Maria da Silva Camara, filha de Paulino Ferreira da Silva e de d. Maria Pereira da Silva; Rubens Bezerra do Nascimento, filho de Joaquim Bezerra do Nascimento e de d. Joana Bezerra do Nascimento; Manoel Pinheiro; Maria Salete Alves, filha de João Januario da Fonseca e de d. Tereza Alves; e Maria da Conceição Oliveira, filha de Celso Virgilio Oliveira e de d. Izaura Santana Oliveira.

VISITAS

Registramos, com prazer, a visita feita hoje á nossa redação pelo sr. Aderbal de França, diretor do Departamento Estadual de Imprensa e Propaganda e de nossa confreira "A Republica".

93

Onde não é tão má a "vida de cachorro"...

Hospital, asilo, bôa alimentação, necrotério e cemitério com luxuosas sepulturas... para felizes irracionais

Reportagem de Freitas NOBRE

SÃO PAULO (Meridional) — O "Hospital Zoofilo de São Paulo" é uma instituição de benemerencia para cães... e outros irracionais. Atendeu-nos na sede desse estabelecimento hospitalar, o seu diretor, dr. Roberto Bue no Romeiro, que nos acompanhou através das varias dependencias da organização.

No momento de nossa chegada, o telefone tocou algumas vezes. Eram proprietarios de cães que procuravam se informar a respeito de seus animais.

Esclareceu-nos o dr. Roberto Bueno Romeiro que o Hospital tem, entre outras dependencias, as destinadas ao isolamento, á hospitalização e aos animais pensionistas, tendo ainda, canis que serão reformados afim de abrigar como asilados, cães velhos de estimação que se tornem embaraço na vida dos seus donos.

Os animais hospitalizados pagam, além de uma módica diaria, os medicamentos que se fizerem necessarios durante o seu tratamento.

Perguntamos, então, como passavam os cães com as dificuldades de aquisição de carne, tendo declarado o diretor desse estabelecimento hospitalar:

— Felizmente, os animais pensionistas ou doentes têm carne diariamente, pois compramos quantidade suficiente para atender ás necessidades diarias do consumo. Temos, tambem, uma boa horta, de onde são retirados os legumes necessarios á substanciosa sôpa que servimos diariamente aos nossos internados".

Chamam o nosso entrevistado, novamente, ao telefone e percebemos que alguem interroga:

— Como está o doente?

— Está apresentando melhoras, respondeu o dr. Bueno Romeiro.

Proseguindo a nossa visita, estivemos na sala de operações, na de cirurgia geral, bem como no local dos canis, onde dormem os cachorros que escolhem ou a peça de madeira forrada ou a cama com travesseiros macio...

Ali mesmo, no entanto, no Ibirapuera, ás margens da linha de Santo Amaro há crianças que dormem no chão, mal alimentadas e doente que, por certo, haveriam de preferir uma "vida de cachorro", assim como muitas delas desejariam viver de acordo com a velha sátira popular, "a pão e banana"...

Mas, infelizmente, há tambem, como os cães "viralatas", essas crianças que não têm destino, que nunca viram um médico e que, raras vezes, vêem carne no prato.

O fato é que a presservação das raças "caninas" é coisa de suma importancia capaz, mesmo, de mobilizar um exercito de médicos, enfermeiros e auxiliares, a qualquer hora da noite ou do dia para salvar a vida de "um puro sangue", ou para amenizar a gripe ou a tosse de um cachorrinho familiar...

INSTITUTO DE BELEZA PARA CAES

— "Todo o cachorro que anda na rua — prosseguiu o nosso entrevistado — precisa ter licença da Prefeitura, a qual é tirada no Deposito Municipal. Para essa licença é necessario o atestado passado por um medico veterinario de que o animal foi vacinado. Tendo em vista esse trabalho, organizamos, aqui, um departamento para comodidade dos nossos "clientes". Basta que o cliente telefone, pois vamos vacinar o animal em sua propria casa e providenciamos a licença.

Tem chegado ao meu conhecimento que no Correio acrescentam aos avisos que mandamos aos nossos "clientes", uma nota, dizendo que "se deve tratar de crianças e não de cachorros".

Nesse caso, então — acentua o dr. Romeiro — seria melhor fechar a Escola de Veterinária..."

Há, tambem, um departamento que eles denominam de "Instituto de Beleza". Ali, os animais são preparados para os salões "granfinos" de S. Paulo. Encontramos um belo "fox" de pelo duro, submetendo-se ao "triming", que é um corte especial de pelos, exclusivo dos "fox".

NECROTERIO E CEMITERIO DOS ANIMAIS

Quando chegamos ao necroterio destinado aos animais, alguma coisa de estranho nos empolgava. Era a primeira vez que defrontavamos com uma organização como essa ,destinada aos irracionais.

— E aquele cemiterio?

— Aquele cemiterio — acentuou o dr. Bueno Monteiro — não é, como pode parecer á primeira vista, para sêres humanos. Destina-se, exclusivamente, a cães, gatos, macacos, etc.

Enquanto pensavamos na importancia que os irracionais estão tendo em nossos dias, recordavamos a noticia há pouco divulgada pela United Press ,segundo a qual, "Jack", um "fox-terrier" de 6 anos de idade, é o herdeiro universal de bens imoveis no valor de 25.000 dólares, ou seja, em moeda nacional, de Cr$ 500.000,00, fortuna essa que lhe deixou a sra. Margaret Meyer ,que se esqueceu, completamente, de contemplar um filho de seu primeiro matrimonio, na hora do testamento.

Por certo, este ultimo promoveu uma ação para anu-

(Continua na 5ª pág.)

Declaração de principios do intelectual Brasileiro

José Lins do Rego e as decisões do Congresso de S. Paulo

RIO, 27 — (Meridional — Pelo aéreo — "Conseguimos no fim dos trabalhos tudo que previramos."

Foram estas as primeiras palavras do escritor José Lins do Rêgo ao redator da "Meridional", sobre o Primeiro Congresso Brasileiro de Escritores.

Continuou: "Reuniram-se sempre com o maior êxito as comissões de Direitos Autorais, de Cinema, de Cultura e de Política. Foram levados para o plenario temas e resoluções debatidas calorosamente dentro de um ambiente da mais perfeita democracia.

Um político de São Paulo, antes de iniciarmos os trabalhos do Congresso, me dizia que achava esquisito e estranho, não podendo mesmo compreender que no momento de crise em que vivemos, os escritores procurassem tratar de coisas que lhes dizem respeito material como a dos direitos autorais.

Respondi-lhe então que discutia-mos mais do que isso. Iamos procurar soluções para tudo aquilo que diz respeito ao modo de viver tradicional do povo brasileiro, sempre amante da liberdade.

Hoje mesmo estão reunidos os que compõem a comissão de política, com o objetivo de chegarem á conclusão de uma chamada declaração de principios e o senhor pode afirmar que mais uma vez escritores do Brasil exprimem os anseios de todos os brasileiros.

VITORIA DEMOCRATICA

Outros pontos de grande interesse são abordados pelo autor de "Pedra Bonita".

— Fato importante do Congresso foi a vitoria obtida pela maioria no sentido de que todos os assuntos debatidos nas comissões viessem ter sua revisão no plenário. Vimos então a propria mesa que preside aos trabalhos ser derrotada pela maioria e obrigada a modificar os termos do regimento. Esta foi a primeira vitoria democrática do Congresso.

MOÇÃO DOS ESCRITORES PARAGUAIOS

— Os escritores exilados do Paraguai enviaram ao Congresso a copia de uma representação ao presidente Morinigo, pedindo a convocação de uma constituinte. Este manifesto foi lido para o plenario debaixo de calorosas manifestações de apreço aos intelectuais do país amigo, que tambem lutam pela liberdade.

No encerramento dos trabalhos serão dadas á publicidade resoluções de muito interesse para os anseios populares.

A Comissão de Política, por exemplo, realizou notaveis trabalhos. Tambem não podia ser de outra maneira, pois ela é integrada, dentre outros, por Prado Kelly, que a preside; Osorio Borba, Caio Prado Junior, Jorge Amado, Alberto Passos Guimarães, Astrogildo Pereira e Arnon de Melo.

LEI ESPECIAL SOBRE DIREITOS AUTORAIS

José Lins do Rêgo informa-nos ainda de que foi aprovada uma tese em apoio da criação de uma lei especial sobre direitos autorais, visando defender os interesses dos escritores e do público em geral. Esta lei daria poderes especiais á Associação Brasileira de Escritores, a exemplo do que existe em outros paises, poderes de fiscalização e controle nas ligações entre o escritor, o editor e o público. Nesse sentido, pode-se dizer que se forem adotadas as medidas do Congresso, teremos uma resolução benéfica, no que diz respeito ao tratamento do escritor.

ENDEREÇOS:
TELEG. "LUZO"
CAIXA POSTAL, 79
TELEFONE GERENCIA, 1289
ESCRITORIO:
AV. TAVARES DE LIRA, 57

DEPOSITO FILIAL
MOSSORO'
CAIXA POSTAL, 44
END. TELEG. "MOSSOLUZO"

M., Martins & Cia.

IMPORTADORES

Casa fundada em 1924

Fornecedores das repartições públicas, federais, estaduais e municipais

Representações, Comissões, Consignações e Conta Propria

Material para construções e artigos para instalações

Fonovox

RIO GRANDE DO NORTE — BRASIL

CAMINHÕES, TRATORES, MAQUINAS AGRICOLAS E PEÇAS
SOBRESSALENTES
RUA FREI MIGUELINHO, 120
TELEFONE 1200
SECÇÃO INTERNACIONAL

SECÇÃO DE VENDAS
COFRES E ARTIGOS DE AÇO
MOVEIS, TAPEÇARIAS
ARTIGOS PARA PRESENTES
RUA FREI MIGUELINHO, 130
TELEFONE, 1229

ALUGA-SE

Uma casa moderna, á Avenida Afonso Pena nº 811, com 3 quartos no corpo da mesma, sala de visitas e sala de jantar, terrassos, cosinha, dois saneamentos, caixa dagua para 4.000 litros, garage, apartamento de empregados, lavandaria. O fôrro é de estuque e o piso dos quartos de madeira, salas á mosaicos. Próximo a igreja de Santa Teresinha, no Tiról. Aluguel 1.000,00. Trata-se no Cinema Rex ou no escritório da Sul América Terrestres, Maritimos e Acidentes (prédio da Associação Comercial.) Pode ser vista a qualquer hora nesta semana quando se acha em limpesa e depois disso pedindo as chaves na Avenida Hermes, 836.

Irmandade do Senhor dos Passos

A solene Assembléa Geral de posse das Dignidades. — Relatório do Provedor, Sr. Teodorico Guilherme. — Discurso do dr. Paulo de Viveiros. — Saudação do Páraco, Mons. Landim

Esteve imponente a sessão de Assembléa Geral com que a Veneravel Irmandade do Bom Jesus dos Passos empossou, domingo passado, as novas Dignidades que vão dirigir o secular sodalicio católico, no corrente ano de .. 1945.

Presidindo a sessão, o paróco, Mons. Alves Landim representante do Exmo. e Revmo. Sr. Bispo Diocesano, Dom Marcolini Dantas, recebeu com as formalidades do estilo, o compromisso do Provedor reeleito, sr. Teodorico Guilherme o qual recebeu após o compromisso das demais Dignidades.

Em seguida foi facultada a palavra ao Provedor que procedeu á leitura de seu completo Relatório inteirando aos presentes de todo movimento social do ano expirante, do qual se vê que a Irmandade se compõe atualmente de 845 associados; que a Receita foi de Cr$ 37.365,00; a Despesa de 25.216,20 e o Saldo para o corrente ano, de Cr$ .... 12.148,80. Foram designados para constituirem a Comissão de Tomada de Contas do Tesoureiro, sr. Manoel Cavalcanti Filho, os irmãos, Dr. Raimundo Ferreira de Macêdo — relator; Leocádio de Oliveira e Tte. Celso Pinheiro, cujo parecer será publicado oportunamente. Durante o ano passado faleceram 24 irmãos e foram eliminados 4. Do referido Relatorio constam os seguintes titulos: Inicio do ano social. Tomada de Contas. Cortejos Religiosos. Comunhão Pasqual. Diplomas e Insignias ás Senhoras Associadas. Compromisso e Diplomas dos Irmãos. Festa do Santo Patrono, Capelania e Altar do Santo Patrono. Dever de Gratidão. Patrimonio da Irmandade. Nova Tunica para a Imagem. Dignidades que vão dirigir a Irmandade em 1945. Previdente da Irmandade dos Passos. Previdente Natalense. Reuniões da Irmandade. Eliminados por falta de pagamento. Efetivo dos Irmãos. Festa do Natal aos doentes da Colonia S. Francisco de Assis. Movimento do Caixa. Falecimento. Dia consagrado aos mortos. Conclusão.

Seguiu-se o vibrante discurso do Vice Orador da Irmandade, dr. Paulo Viveiros, deixando a melhor impressão a quantos assistirem á reunião e que brevemente será publicado. Por fim, o Revmo. Mons. Alves Landim, encerrando a sessão, fez uma belissima saudação, elevando a atuação da Irmandade e augurando os melhores votos de felicidade aos componentes da mesma.

Em frente ao palacête da Irmandade, tocou a música da Fôrça Policial.

93v

As melhores horas são para a guerra

Onde se recorda a demagogia do ex-duce... Infinita utilidade de uma vela de estearina--A guerra é bruta--Dansas que acabam á meia-noite

COM A FEB NA ITALIA janeiro, via aérea — De Joel Silveira, correspondente especial dos "DIA'RIOS ASSOCIADOS") — Há vários dias já que o nosso Quartel-General mudou-se para êste velhissimo edifício de mais de um século, no centro da pequena cidade do norte italiano. Por aquí já andaram tropas de Vitório Emanuel II, e daqui sairam muitos soldados que, mais tarde, seriam fragorosamente derrotados pelo etiope Menelik. Em 1926, o fascismo mandou para cá um dos seus batalhões, e como aconteceu com todos os quartéis italianos, o velho sobradão teve suas paredes cobertas de placas de mármore e dísticos, uma seleção bombástica e ridícula de frases ameaças do ex-Duce. Agora todas as manhãs, quando abro a janela para os frigidos Apeninos, cujas fraldas e cumes estão definitivamente cobertos de neve, meus olhos pousam invariavelmente em dois conceitos grudados na parede defronte, oitão do quartel, grossas letras negras sôbre o muro amarelo: "A infantaria é a massa." A infantaria é o povo em armas. A infantaria é a Itália" e "A moral é o coeficiente básico de toda vitória". Aquí perto do nosso quarto, algum "pedestá" ou general fascista mandou esculpir num grande retângulo de mármore azulado, em letras lembrando as inscrições romanas que encontramos nos museus e nas ruínas, esta coisa divertida: MUSSOLINI cavaliere Benito é nominato de Gran Croce Perché" — e explicação vem num italiano espalhafatoso e sonoro que traduzo aqui: "Ministro da Fôrça Armada, preparou, conduziu e venceu a maior guerra colonial que a História recorda, guerra que êle — chefe do govêrno — idealizou e quis para o prestígio, a vida e a grandeza da Pátria Fascista". Ao lado, numa placa maior, vê-se todo um trêcho do "Discurso da Proclamação do Império Fascista", a famosa arenga que o balcão do Palazzo Venezia irradiou para o mundo no dia 9 de Maio de 1936, "XIV da Era Fascista": "O povo italiano criou o Império com o seu sangue. Fecundá-lo-á com seu trabalho e o defenderá com suas armas contra quem quer que seja. Nesta certeza suprema erguei bem alto. legionários, a insígnia, o ferro e os corações, a saudarem, depois de quinze séculos, o reaparecimento do Império. Ne carete voi degni ? Este grito é como um juramento que prestei perante Deus e os homens pela vida e pela morte".

Dezenas de frases outras se distribuem pelo edifício sem tamanho, e diante delas passam indiferentemente pracinhas e oficiais. São coisas mortas, como morto está para sempre, o antigo quartel fascista. Os aviões aliados andaram sôbre êle, há meses atrás, e despejaram sôbre frases e soldados inimigos alguns quilos de suas eficientes bombas. Paredes, tectos instalações mostram agora profundos sinais da guerra. Uma granada certeira, por exemplo a,travessou de alto a baixo o quarto dos correspondentes, e agora, quando neva, os flocos descem do céu cinzento e vêm cair sôbre nós. Não há luz elétrica, e peço licença para informar ao leitor que esta reportagem está sendo escrita á luz de duas vélas maleitosas e débeis. Oh, pobres velas de estearina, adquiridas a 30 liras cada, nunca imaginei o infinito de sua utilidade. São suas chamas que nos dão esta luz pálida mas amiga, e é o seu fogo, inquieto e pequeno, que nos amolece os dêdos endurecidos pelo frio implacável. Temo-las sempre nos bolsos, e é preciso deixar na máquina portátil, como lembranças de uma amizade fiel, estas manchas brancas de suas lágrimas de cêra.

Falei aí em cima da falta de conforto com que luta, entre outros, os correspondentes de guerra. Não dispomos de aquecedores nem de luz elétrica. Passamos dias e dias sem tomar banho, porque não é possivel. Lavamos nossos rostos nos próprios capacetes de aço e muitas vezes dormimos vestidos, porque o frio pede. Nossa cama é apenas um pedaço comprido de lona sôbre pés de madeira. Mas tudo isto, em comparação com os tormentos que o pracinha brasileiro está vencendo, não representa nada. Afinal de contas, nós ainda temos um pedaço de tecto sôbre nossas cabeças, e sôbre a cabeça dos pracinhas, escondidos nos seus "fox-holes" noturnos, um buraco cavado na neve e no gêlo, se estende apenas o frio e descoberto céu italiano. E' lógico que a guerra não traz torturas apenas para o soldado brasileiro. Há pracinhas ingleses, norte-americanos, indús, neozelandeses, milhares de pracinhas tremendo e sofrendo na neve, todos os sentidos atentos para o inimigo cruel e forte que se entrincheira atrás dos seus montes alvos. E' ridículo e estúpido pretender pintar a guerra com côres mais suaves e delicados. A guerra é bruta. Temos lutado muito bem, e somos considerados por todos, pelos técnicos e generais aliados, como bons soldados. E' que, como outros pracinhas de outros exércitos, queremos que esta guerra termine logo para que possamos voltar para nossas casas e nossa vida. E' lógico e razoável que de vez em quando o pracinha tenha uma licença e vá passar dois dias na cidade grande. Mas êles ficam perdidos na cidade, vagando pelas suas ruas, calados e meio sem jeito, porque nada em Florença lembra Guaratinguetá ou Campina Grande. E' certo também que, uma vez ou outra, numa data que nos diz respeito, como o Natal, por exemplo, acontece um curto baile em qualquer hospital, uma dansa doméstica que infalivelmente termina á meia-noite. Mas que representa tudo isto dentro da grande tortura da guerra? As melhores horas são para a guerra, para suas exigências e surpresas. Conheço oficiais, na frente, que até a presente data não tiveram tempo de visitar uma única grande cidade italiana, e não deixo de me comover quando êles me perguntam coisas sôbre Roma ou Florença.

Esta é a guerra na qual nossos soldados estão metidos. Nossos pracinhas e nossos oficiais não querem palmas nem louvôres antecipados. Eles estão num duro inverno, enterrados na neve, e uma carta cheia de compreensão e conforto aquece mais de que a melhor lareira.

VENDE-SE

CASAIS DE RAÇA DE PORCOS DUROC-JERSEY

A tratar depois das cinco horas no EDIFICIO BILA — SALA 302

Escritorio Comercial de Compras e Informações

DE

LOURIVAL PEREIRA

Parque D. Pedro II, 306 — Sala 12

SÃO PAULO — (BRASIL)

Dispondo de pessoal habilitado e competente, encarrega-se de qualquer assunto comercial referente a compras, como sejam: máquinas para industria, lavoura, motores, peças e acessórios, instrumentos de cirurgia, instalação para dentistas, etc. etc. Também encarrega-se de fornecer cotações e informações detalhadas sôbre qualquer mercadoria na Praça de S. Paulo

Tratar nesta capital com

LOURIVAL PEREIRA

Av. Tavares de Lira, 36 — Caixa postal, 91

——:-- Fone 1542 --:——

NATAL — RIO GRANDE DO NORTE

FERNANDES & CIA.

Endereço Telegráfico
FERNADIA
Fone: 1649
Cx. Postal, 50

Av. Tav. de Lira, 32
DEPOSITO
Trav. Venezuela, 31
NATAL

PEÇAS E ACESSORIOS PARA TODOS OS TIPOS DE CARRO

PNEUS — BATERIAS — OLEOS E GRAXAS. ETC

Tudo pelos menores préços da praça

Galvão, Mesquita Ltda.

FERRAGENS EM GERAL, TINTAS, OLEOS, ARTIGOS SANITARIOS, MATERIAL PARA SANEAMENTO, FERRO PARA CONSTRUÇÃO E EM CHAPA GALVANISADO E PRETO, ETC.

End. Tleg. "GALMES" — Tel. 1.158 — Ruas Dr Barata n° 217 e Cel. José Bonifacio ns. 220 e 212

NATAL — RIO GRANDE DO NORTE

Onde não é tão má...

(Conclusão da 4ª pag.)

lação do testamento, com cujos tramites o "fox-terrier" pouco se está importando. Mas, enquanto o caso não fôr solucionado, "Jack" continuará sendo, legitimamente, o proprietario de meio milhão de cruzeiros.

Se aqui, no Brasil, não há gestos como este, há outros que, nas suas proporções, revelam um interesse pelos irracionais muitas vezes superior ao interesse pela criança desamparada.

No necroterio, um letreiro faz ver ao cliente a seguinte tabela: sepulturas perpétuas, 200 cruzeiros. E esclarece ainda: "As pessoas que comprarem sepultura são obrigadas, no prazo de um ano, a erigir um pequeno tumulo; ao contrário, perderão o direito ao terreno".

O sr. Décio Paladino, administrador do Cemiterio de Animais, afirmou que "o cemiterio é uma obra de grande repercussão" e que "tem visto muita gente importante chorar sobre os tumulos dos cães, gatos e até mesmo de macacos".

A "MAIS FIEL AMIGA" E OUTRAS INSCRIÇÕES

A sra. Julia Rafieri, de Poços de Caldas ,por exemplo, mandou colocar na lápide do tumulo de sua cachorrinha falecida, as seguintes palavras:

1º "Bijúa: — a melhor e mais fiel amiga, saudades da sua dona".

2º Para um cachorrinho, foi feita a seguinte inscrição: "Pierrot: carinhoso e dedicado companheiro como sempre foste, viverás eternamente na imorredoura saudade da tua Mariquinha".

3º E para o macaco Boby? Apenas isto: "Aqui jaz Boby meu unico e verdadeiro amor. Uma eterna saudade de sua mãezinha Elvirinha".

4º O dr. João Azevedo Marques, que ia diariamente visitar o tumulo do seu cachorrinho, colocou no mesmo estas palavras de saudades: "Wisky querido, viverás eternamente em nossos corações".

5º Outras e muitas outras como esta para uma gatinha "Filinha querida, foste todo o meu amor, foste toda a minha vida".

A CAMPANHA DA REDENÇÃO DA CRIANÇA

No Brasil, felizmente, já se vai formando uma mentalidade mais humana que orienta a coletividade no sentido de uma ação mais generosa para com o destino da infancia desamparada.

Os Centros de Puericultura (60 deles serão instalados no interior de São Paulo) estão sendo construidos em todo o país, graças ás providencias da Campanha da Redenção da Criança e são testemunhas eloquentes de nossa vibração civica, no culto á infancia, no carinho a esses milhares de garotos que são lançados á vida e que, muitas vezes, não têm para o seu consolo e a sua paz, o pão de cada dia, nem tão pouco a assistencia médico-social que os habilite a uma existencia de trabalho honesto e construtivo.

Como o mundo poderá ser feliz quando os homens ricos e poderosos puderem amar as criancinhas pobres assim como amam os cães, os gatos e os macacos!

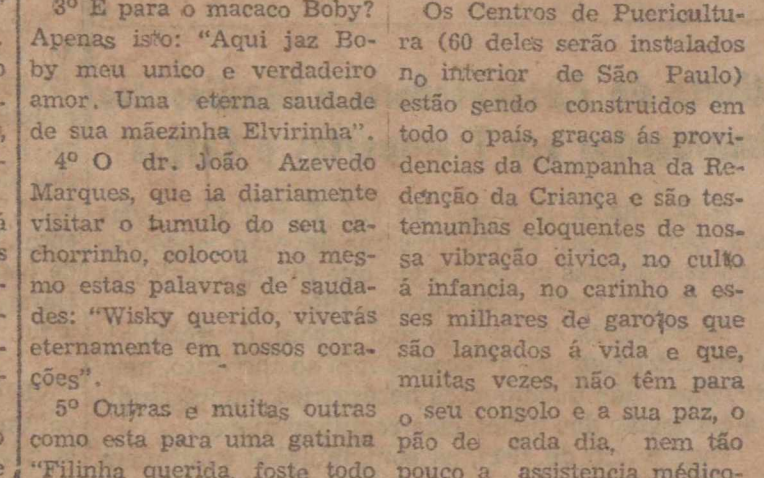

AGENTES DEPOSITARIOS NESTE ESTADO:

PAIVA & FREIRE, LTDA.

Edificio Banco do Povo, 1º andar — sala 4
Caixa Postal, 171 — End. Teleg.: "REIERVA"

RADIOFONIA

Quinze minutos com gravações dos principais cantôres da nossa musica popular, é o brinde semanal oferecido por "Spalt" aos ouvintes de Z.Y. B.-5.

Assim, ás quartas-feiras, das 12.10 ás 12.25, terão os sintonisadores da "associada" de Natal, oportunidade de escutar páginas escolhidas das mais apreciadas vózes do "cast" brasileiro.

x x x

"Panorama da Guerra" — resumo atualisado de palpitantes comentarios da situação internacional — é um programa que está sendo ouvido com indiscutivel interesse.

"Panorama da Guerra" é apresentado, diariamente, ás 11.45, na onda da emissora potiguar pelo locutor José Ferreira.

x x x

Teresinha Maia — "a bonequinha do microfone" — estará hoje, ás 19.00, na B-5, brindando os seus inumeros fans com um programa cuidadosamente organisado.

ZYB-5 Emissora Potiguar dos Diários e Rádios Associados

PROGRAMA PARA HOJE

18.00 — Ave Maria
18.02 — Páginas Selecionadas
18.25 — Jornal falado
18.30 — Panorama esportivo
18.35 — Potpourri de Rumbas
18.45 — Programa oficial do Estado
19.00 — Teresinha Maia
19.15 — José Pimentel
19.30 — Alzir Gomes
19.45 — Quinteto Alberto Maranhão
20.00 — HORA DO BRASIL
21.00 — Orquestra de Salão
21.25 — Jornal falado
21.30 — Variedades Musicais em gravações
21.58 — Bôa noite
22.00 — Caracteristica final.

AMANHÃ:

10.00 — Marcha Inicial
10.02 — Bom dia
10.03 — Valsas de Salão
10.15 — Carlos Galhardo
10.30 — Xavier Gugart e orquestra
10.45 — Cinara Rios
11.00 — Ritmos Cubanos
11.25 — Jornal Falado
11.30 — Recordações de Vassourinha
11.45 — Panorama da Guerra
11.50 — Jararaca e Ratinho
11.55 — Noticias de todo o País
12.00 — Hora certa
12.02 — Gazéta Sonóra
12.07 — Voses Liricas
12.25 — Jornal Falado
12.30 — Bob Crosby e orquestra
12.45 — Programa do Lar
13.00 — Até mais tarde.
17.00 — Cock-tail de Ritmos
18.00 — Ave Maria
18.02 — Páginas selecionadas
18.25 — Jornal Falado
18.30 — Panorama esportivo
18.35 — Grandes arranjos brasileiros
18.45 — Programa Oficial do Estado
19.00 — Glorinha Oliveira
19.15 — Vocalistas Potiguares
19.30 — Jacinto Maia
19.45 — Jazz
19.55 — Noticias de todo o País
20.00 — HORA DO BRASIL
21.00 — Melodias do Passado
21.25 — Jornal falado
21.30 — Música popular variada em gravações
21.58 — Bôa Noite
22.00 — Caracteristica final

Dr. Joaquim Luz

comunica aos seus clientes que reiniciou a sua clinica.

Consultas: Das 14 horas em diante.
Consultorio — Rua Ulisses Caldas 88 — 1º andar

Instituto de Aposentadoria e Pensões dos Empregados em Transportes e Cargas

A Delegacia Regional do I.A.P.E.T.C. avisa aos srs. motoristas e carroceiros que deverão conservar consigo as carteiras cinzentas em que foram colados os sêlos de seguro social referentes a 1944.

As carteiras em apreço não devem, de modo algum, ser entregues aos arrecadadores do Instituto, nem inutilizadas. São documentos necessarios, imprescindiveis á concessão dos benefi cios regulamentares.

Para o ano de 1945, as contribuições continuam a ser de Cr$ 19,50 para os motoristas; e de Cr$ 13,00 para carroceiros.

A cada mês veneido corresponde a entrega de um sêlo que será, obrigatoriamente, colado na carteira cinzenta, no quadro referente ao mesmo. Os casos especiais serão tratados diretamente com o sr. Delegado Regional, á rua Frei Miguelinho, 14 1º andar.

Hermilio Toscano de Brito

Representações nacionais e estrangeiras e conta propria

SERVIÇOS ESPECIALIZADO DE TRANSPORTES

Depositário de madeiras, canos galvanisados, ferro, arame liso, pregos oleo de linhaça, manilhas de barro, cimento, etc.

Rua Duque de Caxias, 60 — Fone 1207 — Teleg. "HOLIMERN" — Cx. postal, 129

NATAL — RIO GRANDE DO NORTE

SERRARIA CENTRAL

Estoque permanente de madeiras do norte, sul, e das matas do Estado — Materiais para construção

Rua Cel. Bonifacio, 185 — Fone 1333 — Natal — Rio Grande do Norte

OPORTUNIDADES

VENDE-SE a casa 272 á Travessa Acre, o interessado procure entender-se á Rua João Pessôa, 194, nesta cidade.

—

VENDE-SE um otimo ponto de nogocio com um botequim e bilhar, situado á rua Presidente Bandeira nº 380.

A tratar na mesma.

—

VENDE-SE uma vitrola eletrica marca "Magnavox" em otimas condições, 110 volts, valvulas novas, juntamente com sessenta e cinco discos populares e classicos, com agulhas sobresalentes. Preço Cr$ 2.600,00.

A tratar á Av. Duque de Caxias, 50 - 1º Andar — Telefone: 1045.

—

VENDE-SE o automovel Chevrolet tipo 1941, Especial de Luxo, com 39.000 kms. rodados. Placa nº 802. Registrado para o ano de 1945.

Vêr e tratar na Avenida Tavares de Lira, com o proprietario.

—

VENDE-SE com urgencia, um automovel Chevrolet 1936 semi-novo, com chapa de aluguel, por Cr$ 15.000,00. Facilita-se o pagamento. O motivo da venda é ter sido o proprietario ser chamado para o Exercito. A tratar no Taboleiro da Baiana, com Francisco Andrade.

—

VENDE-SE a casa nº 340, sita á Praça Pio X, com os seguintes moveis: 1 mobilia estufada, 1 quarto completo, 1 sala de jantar, 1 dispensa portatil, louças, vidros e outros objetos, a tratar com José Eupidio dos Santos.

—

Familia que se retira vende: 1 refrigerador GE, 1 radio Philco (11 valvulas), 2 mobilias de quarto de criança, 1 mobilia pequena de sala de jantar, 1 cama de casal, 1 cama patente de criança, 1 grupo de 5 cadeiras de lona e 3 mesinhas, á Av. Hermes da Fonseca, 1323 — Tirol.

—

VENDE-SE um automovel Chevrolet, tipo 1934, desmontado, possuindo entretanto todas as peças.

A tratar com Moacir Leite, á Av. Presidente Bandeira, nº 758, das 16 ás 20 horas. Alecrim.

—

ALUGA-SE um bangalô á Av. 2, 878, com 3 quartos, sala de visita independente, quintal arborizado, etc. Aluguel mensal Cr$ 500,00.

A tratar com dr. Milton R. Dantas á Rua Ulisses Caldas, 86, 1º andar.

—

VENDE-SE em Parnamirim o conhecido e afreguesado Bar e Restaurante "Para Todos" instalado em magnifico local e constante do seguinte:

Casa propria, 1 geladeira "Eletrolux" (nova), 1 fogão Inglês, 10 camas, 25 tamboretes, 1 balança de balcão (nova), 1 armação, 1 lampada a alcool, 2 bilhares com seus pertences, instalação eletrica, 1 engenho para caldo de cana, baterias de cosinha e bastante louça. Varios outros objetos. Mercadorias se interessar ao comprador.

Tratar com o proprietario na Mercearia Santo Antonio, Rua Felipe Camarão, 391, nesta cidade.

—

VENDE-SE ou permuta-se 1 casa com otimos comodos á rua Henrique Camara nº 290, no bairro do Alecrim.

A tratar á rua Amaro Barreto, 1408, com Antonio Gomes da Costa.

—

VENDE-SE a casa á Av. Floriano Peixoto nº 287. A tratar na mesma.

—

VENDE-SE um predio á Praça José da Penha nº 155, em frente ao Grande Hotel.

Tratar com Nelson Nobrega, no Departamento das Municipalidades.

PERDIDOS E ACHADOS

Pede-se a quem levou por engano, um pacote de documentos e recibos, pertencentes ao sr. Pedro Urquiz, e no qual acha-se tambem uma carta de autorização ao sr. Vicente Gurgel Carneiro, a fineza de entrega-lo na Delegacia de Ordem Social ou no Ateneu Norte-Riograndense onde será gratificado.

—

Esteve, em nossa redação, o guarda-fios Antonio Bezerra de Barros, que veiu agradecer, por nosso intermedio, ao sr. José Ferreira Sobrinho lhe ter entregue varios objetos que perdera, fato noticiado anteriormente por este orgão, nesta mesma secção.

Os referidos objetos haviam sido encontrados pelo sr. José Ferreira Sobrinho.

—

Gratifica-se a quem encontrou um cachorro pequeno, vermelho claro, com o pescoço branco.

O referido cachorro pode ser entregue á Rua Olimpio Meira, 1009 — Alecrim.

GRAÇAS

Agradeço aos três Reis Magos e a Santo Antonio, uma graça alcançada em favor de meu filho Nilberto, com promessa de publicar.

Natal, 31 de janeiro de 1945

Maria C. de Souza

—

Levindo Lima agradece ás Almas Benditas uma graça obtida com promessa de publicar.

Natal, 31-1-45.

CINEMATOGRAFIA

CINEMA NACIONAL

E' assunto velho. Quasi caduco. Tudo já foi explicado e resolvido, e nada foi feito. Nos mais variados jornais e revistas de todo o Brasil, centenas de crônicas, críticas, estudos e reportagens, têm sido e são escritas quasi que diariamente em torno do cinema nacional. Nós mesmos, destas colunas, de quando em vez, voltamos ao assunto. E' tão vasto, que sempre ha motivos para novos comentarios. A dolorosa interrogação de sempre, nos vem hoje ao espirito. Por que razão não progride o cinema nacional. Por que motivo não deixa êle de ser eternamente um "garôto raquitico", que se arrasta a passos lentos? Não temos nós bons diretores, gente que entende de cinema? Não temos nós capitalistas bem intencionados, com vontade de gastar dinheiro para fazer um bom filme, um celuloide que honre o Brasil? Humberto Mauro, o mais notavel pioneiro da cinegrafia brasileira, o homem que conseguiu quasi sem recursos de ordem técnica fazer um celuloide "Tesouro Perdido" que impressionou a crítica da época, declarava, ha tempos, em uma entrevista concedida a uma revista radio-cinematográfica do sul do país: "O que não temos é uma indústria de cinema, é um mercado para nosso cinema. Não basta dizer que falta capital. E mais adeante... "Uma cousa eu lhe digo, como tôda a sinceridade — O cinema brasileiro existe. Isto não se pode discutir. Ele existe, tem a sua historia, o seu drama, as suas paradas, mas existe". E' a opinião de um técnico. E' a voz de um homem que encara com seriedade o problema do cinema brasileiro. Não é apenas um "entendido", que nas esquinas ou bancas de cafés, emite conceitos malucos, diz cousas doidas e pensa qu a sua opinião deve prevalecer. "Faça-se isso, faça-se aquilo e o cinema nacional terá vencido". Que méra ilusão! Bem razão tem Humberto Mauro de falar no mercado do cinema brasileiro. O filme nacional não tem a aceitação estupenda dos filmes americanos. "Ah, é cinema brasileiro não vale nada", temos ouvidos centenas de veses. Mas, são estes mesmos senhores, que pagam Cr$ .. 4,40 para assistir um "abacaxi enfeitado" dos muitos que Hollywood nos manda anualmente. Mas acreditemos como Humberto Mauro e todos os demais amantes do cinema brasileiro acreditam, na vitoria da nossa cinematografia. E creiamos tambem não estar longe o dia em que, vitoriosos, poderemos competir com as grandes companhias de cinema dos Estados Unidos, México, Argentina, Inglaterra, França.

J. M. F.

MINISTERIO DA VIAÇÃO E OBRAS PUBLICAS

Departamento Nacional de Estradas de Ferro

ESTRADA DE FERRO CENTRAL DO RIO GRANDE DO NORTE

SECÇÃO DO MATERIAL

A Secção do Material da Estrada de Ferro Central do Rio Grande do Norte está tomando preço para LENHA, de acordo com a Especificação nº 1.—

Grupo de Compra nº 23 — Classe 662.63 — LENHA

As ofertas serão recebidas na mesma Secção, nos impressos DETALHE e RESUMO até ás 9 horas do dia 10 de Fevereiro do corrente ano.—

Natal, 26 de Janeiro de 1945
Pedro Francisco de Paulo
Encarregado da Turma Administrativa.

ESPECIFICAÇÃO Nº 1
LENHA EM TOROS
A — TIPO

A lenha a ser utilizada como combustivel nas locomotivas e máquinas fixas da Estrada, será de unico tipo:

LENHA EM TOROS PARA FINS INDUSTRIAIS

B — MATERIAL E MANUFATURA

A lenha será das seguintes espécies de madeira: Angicos, Jitaí, jurema, mororó, pau ferro, pau mulato, pau dóleo e sabiá.

C — REQUESITOS GERAIS

A lenha deverá ser linheira, sem tortos nem galhos, não podendo apresentar, quando empilhada, vãos além de 10% por metro cúbico.

D — DETALHES

A lenha deverá satisfazer os seguintes valores minimos:

Comprimento — um metro
Diâmetro — de seis a dezoito centímetros

E — QUANTIDADES E LOCAIS DE INSPEÇÃO E ENTREGA

A lenha deverá ser entregue nos depósitos abaixo e no volume seguinte:

E — 1 — Depósito de Natal	20.000	metros	cúbicos
E — 2 — Depósito de Itapassaroca	10.000	"	"
E — 3 — Depósito de Jardim	10.000	"	"
E — 4 — Depósito de Lages	10.000	"	"
E — 5 — Depósito de Angicos	10.000	"	"
E — 6 — Depósito de Paparí	10.000	"	"
E — 7 — Depósito de Penha	10.000	"	"
E — 8 — Depósito de Piquirí	5.000	"	"
E — 9 — Depósito de Nova Cruz	10.000	"	"

F — QUOTA MINIMA MENSAL DE ENTREGA

E' exigida a seguinte quota mínima de entrega, por mês e por depósito:

F — 1— Depósito de Natal	2.500	metros	cúbicos
F — 2 — Depósito de Itapassaroca	800	"	"
F — 3 — Depósito de Jardim	800	"	"
F — 4 — Depósito de Lages	1.000	"	"
F — 5 — Depósito de Angicos ..	800	"	"
F — 6 — Depósito de Paparí	800	"	"
F — 7 — Depósito de Penha	1.800	"	"
F — 8 — Depósito de Piquirí	1.000	"	"
F — 9 — Depósito de Nova Cruz ..	900	"	"

6 — —UNIDADE DE COMPRA

O preço a oferecer será o de um metro cúbico de lenha descarregada e empilhada no depósito. Cada ofertante poderá oferecer proposta para abastecer mais de um depósito.

H — TRANSPORTE

H — 1 — Tanto á margem da linha como nos depósitos, as despêsas com carga, descarga e empilhamento, correrão por conta dos fornecedores.

H — 2 — O transporte da lenha da margem da linha para os depósitos será feito pela Estrada.

Natal, 26 de Janeiro de 1945
Carlos Homem de Siqueira
Chefe de Secção do Material

Argentinos e chilenos, os favoritos, hoje, no sul-americano

Flavio Costa elaborou o programa de treinamento dos brasileiros para o proximo jogo com os uruguaios--Não estão satisfeitos com a comida do Hotel Savoy

SANTIAGO, 31 (De **Mário Provenzano,** enviado especial da Agencia Meridional) — O campeonato sul-americano extra de futebol prosseguirá, hoje, dia 31, com os seguintes jogos: Argentina x Equador e Chile x Colombia.

Os platinos e os chilenos aparecem como francos favoritos.

O PROGRAMA DE TREINOS

SANTIAGO, 31 (De **Mário Provenzano,** enviado da Meridional) — O técnico Flavio Costa elaborou o seguinte programa de treinamento do selecionado brasileiro que enfrentará os uruguaios no próximo dia 7 de fevereiro.

Dia 31 — Individual

Dia 1º — Treino em conjunto no Estádio Nacional, á noite.

Dias 2 e 3 — Individual, no Estádio Nacional.

Dia 4 — Treino em conjunto á tarde, no Estádio Nacional.

Dia 5 — Descanço

Dia 6 — Individual noturno no estádio dos Carabineiros.

Dia 7 — Jogo com os uruguaios, á noite.

PESSIMA A COMIDA DO HOTEL SAVOY

SANTIAGO, 31 (De **Mário Provenzano,** enviado da Meridional) — Os dirigentes da delegação brasileira não estão satisfeitos com a comida do Hotel Savoy e várias reclamações já foram feitas ao gerente, não tendo sido até agora atendidas, razão por que o sr. João Lira Filho já pediu, com urgencia, gêneros alimenticios tais como feijão de várias qualidades, arroz, bananas e laranjas, no Rio Grande do Sul.

O chefe da delegação brasileira encareceu, tambem, a vinda de um cozinheiro, de Porto Alegre.

OS BRASILEIROS RECONHECEM QUE JOGARAM MAL

SANTIAGO, 31 (De **Mário Provenzano,** enviado especial da Agência Meridional) — Os proprios jogadores brasileiros reconheceram que atuaram mal no encontro de domingo com os bolivianos e assim vários deles se recusaram a receber o prêmio estipulado pela vitoria de 2x0. O sr. João Lira insistiu, porem, em que todos os jogadores recebessem a gratificação, a qual, como já informamos, foi de 1.500 pêsos, ou seja 300 pesos a mais sobre a da vitoria com os colombianos. O sr. João Lira aproveitou a oportunidade para encarecer de todos os jogadores mais espirito de cooperação, esforço e sentimento patriótico, lembrando sua condição de representante do governo brasileiro.

OS URUGUAIOS APONTADOS COMO FAVORITOS

SANTIAGO, 31 (De **Mário Provenzano,** enviado da Meridional) — Tôda a cronica esportiva chilena, tratando do próximo encontro entre brasileiros e uruguaios, aponta o quadro oriental como favorito.

Flávio Costa manifesta grande satisfação com isso, na certeza de que tais previsões vêm encher de brio a turma brasileira, animando-a a lutar com decisão e entusiasmo em busca de uma vitoria.

A ARBITRAGEM DO JOGO ARGENTINA X CHILE

SANTIAGO, 31 (De **Mário Provenzano),** enviado da Meridional) — Estão surgindo dificuldades para a arbitragem do jogo Argentina x Chile, no próximo domingo. Os argentinos não concordam com a indicação do juiz Valentino. E' bem possivel, portanto, que Mário Viana seja escolhido para dirigir o encontro.

REX—HOJE

Matinée e Soirée

Prêço: Cr$ 2,40

HUMPHERY BOGART, MARY ASTOR E PETER LORE no filme

Reliquia Macabra

(Imp. até 14 anos)

Complemento:

Nacional e Jornal.

A M A N H Ã

Matinée e Soirée

Prços: Cr$ 3,60 — 2,40

A Warner apresenta CONSTANCE BENNETT e BRUCE CABOT em

TROPEL DE BARBAROS

(Impróprio até 10 anos)

Complemento: **Jornal e no Vale do Paraiba.**

ROIAL—HOJE

Cr$ 240 — —2,00

CHARLES BICYFORD no filme cheio de aventuras

O Gigante da Floresta

e a última série

A Aguia Branca

Complemento: **Guará**

Robert Donat em TARTÚ — Domingo

A desintegração do...

(Conclusão da 2ª pagina)

blicas da America, em vista das acusações que contra ela tinham sido dirigidas, estava de conformidade com os acordos inter-americanos vigentes. Não se deu credito a esse pedido. E a Argentina retirou seu representante da União Pan-Americana. O procedimento violou o acordo inter-americano que estabelece o sistema de consulta. Debilita gravemente a União Pan-Americana que durante cinquenta anos foi a unica base permanente do pan-americanismo. O passo que se deu não segue um caminho reto. Surge á suspeita de que se tenta jogar com os trunfos.

Se o espirito de pactos solenes inter-americanos pode ser assim flagrantemente violado e se pode prescindir deste modo da União Pan-Americana, qual a confiança que pode ter qualquer Republica americana na ... de convenios conti... ...necessidade de ...nização pan... falta de con... ...á em muitas ...ferio ociden... ...outros paises ...ntam a si ...ais tarde não ... de rece... ...semelhan... ...nização inter-americana pode ser mantida, a menos que os Estados que a componham respeitem escrupulosamente o espirito do compromisso contraido. Ajuste-se ou não esse compromisso as suas conveniencias individuais num determinado momento. Somente com a participação de todas as Republicas americanas, poderão ser alcançadas decisões inter-americanas definitivas sobre o papel que as americas devem desempenhar na futura organização internacional ou sobre os planos de cooperação economica e financeira na cooperação do após-guerra. Com o possivel contemplar a realização satisfatoria destes objetivos, se foram excluidas dos planos uma das tres maiores Republicas americanas e outra dotada de grande capacidade produtiva e de vastos recursos materiais? Sabe-se que varias das principais nações sul-americanas que acederam quase com repugnancia a este erroneo procedimento, têm a decisão de empreender todos os esforços possiveis para encontrar uma solução destes problemas na Conferencia do México.

O que mais se necessita é o esforço reparador, que somente pode surgir da determinação comum de todos os governos americanos para dedicar suas energias á reconstrução e fazer ouvidos surdos ás sinistras influencias que procuram destruir tudo o que permanece em pé. A prudencia impõe uma admissão franca e valente, por parte de cada Estado americano, de que todos foram culpados pelos erros, e a expressão de sua vontade comum de remediar estes erros afim de que seja recordada a solidariedade agora destroçada. Uma das causas básicas da atual situação é o emprego, nas relações inter americanas, do ato de reconhecimento como instrumento de pressão. Se a reunião do Mexico decidisse que dai por diante esse procedimento seria abandonado e que a doutrina Estrala do reconhecimento automático dos governos que chegam ao poder seria seguida no futuro por todos os Estados americanos, ficariam asentadas as bases para remediar a situação. Não constitue prova essencial de qualquer questão sobre politica exterior perguntar-se se contribue ou não para o beneficio do país que a executa? Pode alguem sustentar que o curso seguido recentemente nos assuntos inter-americanos deu outro resultado a não ser a rápida desintegração do sistema inter-americano?

A Companhia Força e Luz Nordeste do Brasil--Natal

convida os responsaveis pelos telefones abaixo mencionados, a comparecerem ao seu Escritório, Av. Tavares de Lira nº 152, 1º andar, a-fim-de tratar de assunto de seus interesses, relacionados com a confecção do novo Indicador Telefônico, desta cidade.

1224	1695	1305
1650	1393	1688
1358	1721	1420
1376	1010	
1140	1220	
1094	1108	

BRASIL CLUBE

NOTA OFICIAL

A diretoria do "Brasil Clube" avisa aos seus associados, que realisará sábado dia 3, um baile como segundo grito do "Carnaval" dedicado a gentil senhorita Jaci Fernandes Duarte, dileta filha do senhor Valdemiro Duarte, Diretor Social deste sodalicio.

NOTA: — Servirá como ingresso o recibo nº 2.

A partir do dia 31 das 19 ás 21 horas a secretaria do Clube atenderá as solicitações de reserva de mesa.

Augusto Trindade
1º Secretario

Sociedade Recreativa Alecrinense

NOTA OFICIAL

2º GRITO DO CARNAVAL !...

A Diretoria da Sociedade Recreativa Alecrinense avisa aos seus associados que no próximo sábado dia 3, realizará um grande baile como 2º Grito de Carnaval, para o qual já se acham em circulação os convites ás familias natalenses. Haverá sorteios de lança-perfumes entre as senhorinhas presentes.

Ingresso — Recibo nº 2.
Faculta-se o traje de esporte.

José de A. Barbosa
1º Secretario

NOTA: Não haverá reserva de mesa.

Atividades diversas do esporte nacional

Oncinha de malas prontas para embarcar

O GOLEIRO VASCAINO VAI GUARNECER A META DOS RUBROS — OUTRAS NOTICIAS

RIO, 30 (Meridional) — O Vasco da Gama cedeu o goleiro Oncinha para integrar o quadro do América que está em excursão pelo norte do país.

Se conseguir passagem no avião, Oncinha seguirá amanhã para Fortaleza, devendo chegar a tempo de tomar parte no jogo revanche dos rubros, domingo, com o Maguari, que vem de abater, o onze carioca pela contagem de 4 x 1.

Agendas para 1945

Lindo e variado Sortimento do Artigo. Acaba de receber a sua "LOJA DE LIVROS"

51 Trav. Aureliano, 51

Batatais, Simões e Pascoal renovaram seus contratos

RIO, 31 (Meridional) — Deram entrada na Federação Metropolitana de Futebol os contratos de Batatais, Simões e Pascoal, pelo Fluminense.

Para a ida do Vasco a São Paulo

RIO, 31 (Meridional) — O Jabaquara e o S.P.R. que ha pouco jogaram nesta capital, numa temporada promovida pelo Vasco, pretendem agora promover a ida do grêmio cruzmaltino a São Paulo.

A volta de Magnones

PORTO ALEGRE, 31 (Meridional) — Anuncia-se que o Esporte Clube de Pelotas está cogitando da volta de Magnones.

Em novo encontro de voleibol os quadros do Juventus e da F. A. B.

As atenções do mundo esportivo natalense vão estar voltados, agora, para o encontro que será disputado, no próximo dia 7, entre as equipes de volley da Fôrça Aérea Brasileira e do Juventus.

Como se sabe, em prélio recentemente realizado na quadra do Liceu Industrial, os sargentos da FAB lograram levar a melhor diante dos rapazes estudantes por uma diminuta margem de ponto, e o fato provocou novo jogo que irá, decidir, em definitivo, a supremacia entre os dois quadros.

Além do carater de uma revanche, o prélio entre as representações do Juventus e da Fôrça Aérea Brasileira, terá o resultado de sua renda revertido em favor da séde do quadro juventino, a ser inaugurada dentro de mais alguns dias, graças ao esforço dedicado de seus dirigentes.

Os dois quadros vêm se submetendo a rigoroso preparo, prevendo-se assim, que proporcionarão um espetaculo esportivo cheio de atrações aos aficionados da bola ao ar.

CONCURSOS PARA O BANCO DO BRASIL E DO D.A.S.P.

José Ferreira Filho

Leciona Português, **Preparando candidatos para habilitação ao Artigo 91. Cursos: Primário, Ginasial e Colegial, Gramática Historica e literatura. Informações pelo tel. 11-45.**

HOMENAGEM DO AMERICA F. C. AO CENTRO ESPORTIVO, NO CIRCULO MILITAR

Consoante vem sendo divulgado, deverá realizar-se, no próximo dia 8, na séde do Circulo Militar, uma significativa homenagem do América Futeból Clube ao Centro Esportivo Feminino.

Nessa reunião de carater social desportivo serão premiadas as componentes do team de volley-bol, vencedor no ultimo encontro frente ao sexteto da Associação Feminina de Atletismo.

O América, afim de dar maior brilhantismo á sua festa, convidará as associadas da AFA, desejando com êsse gesto louvavel unir mais ainda as duas entidades femininas da nossa terra.

A sociedade natalense dará certamente o seu apoio ao América, comparecendo a essa justa manifestação.

Dr. Sergio Guedes

Reabriu seu consultorio á Trav. Argentina, 42

Diariamente das 14 ás 17 horas

ALIANÇA DA BAHIA CAPITALIZAÇÃO S.A.

COMPANHIA BRASILEIRA PARA INCENTIVAR O DESENVOLVIMENTO DA ECONOMIA
SÉDE SOCIAL: BAHIA-CAPITAL SUBSCRITO: CR$ 2.000.000,00
CAPITAL REALIZADO: CR$ 800.000,00

AMORTIZAÇÃO DE JANEORO 1945

CAPITAL DUPLO	17600
SEGUNDO	17880
TERCEIRO	02779
QUARTO	18015
QUINTO	06970

Correspondente Regional

CESAR & CIA. LTDA.

RUA CEL. BONIFACIO, 175 — NATAL

"O Melhor Titulo DENTRO DO Melhor Plano PELA Melhor Sociedade de Capitalização"

95

As viagens por via aérea nem sempre são rapidas...

O DIÁRIO

NATAL — Quarta-feira, 31 de Janeiro de 1945

Adulterações de notas de cem para mil cruzeiros

S. PAULO, 30 (Meridional) — A Policia continúa suas diligências para apurar detalhes sôbre falcatruas praticadas por um quadrilha que adulterava notas de cem para mil cruzeiros. Segundo apuramos, Isac Nahum, proprietário do Café Jucapato, foi o primeiro que se queixou acentuando que recebera a nota duma senhora bem vestida.

Um cabo da policia recebeu uma nota, passando-a adiante. Apurámos, hoje, que a Policia diligenciará sensacionalmente para desvendar as atividades dos adulteradores de células.

José Arthur Machado, que se encontra préso, foi envolvido no rumoroso caso da adulteração dos bilhetes de loterias, tendo deixado sinais de sua passagem por Minas Gerais.

A Comissão de Assistência ao Cooperativismo visita o Interventor

A Comissão de Assistência ao Cooperativismo esteve ontem, no Palácio do Governo, em visita ao sr. Interventor Federal.

Integrava a Comissão os srs. prof. Ulisses de Góis, presidente, dr. Odorico Ferreira de Souza, vice-presidente, drs. João de Matos Nogueira, Amaro Silva, Ricardo Barreto, mons. José Alves Landim, prof. Luiz Soares, contador Boanerges Leitão e prof. Francisco Veras Bezerra. Foram recebidos, ás 15 horas, pelo general Antonio Fenandes Dantas, que teve ensejo de ouvir minucioso relato das atividades da Comissão de Assistencia ao Cooperativismo, no Rio Grande do Norte, em 1944.

O prof. Ulisses de Góis expôs a s. excia. as realizações levadas a efeito naquele periodo, salientando a fundação de 4 Cooperativas e transformação de algumas Caixas Rurais em Cooperativas Agro-Pecuárias, merecendo referências especiais a Caixa Rural e Operária de Natal em Cooperativa Central de Crédito Norte Riograndense Limitada. As cooperativas do Estado, em numero de 54, movimentam um capital de mais de trinta milhões de cruzeiros, sendo que o Estado lhes fornece, para depósito, 900 mil cruzeiros.

Ao fim da visita, foi entregue ao sr. Interventór uma flamula simbólica, lembrança do 1º Congresso Brasileiro Cooperativista, ao qual compareceu, como representante do Rio Grande do Norte, o prof. Francisco Veras Bezerra.

O General Fernandes Dantas agradeceu a cortezia dos membros da Comissão de Assistência ao Cooperativismo.

Dr. Raul Fernandes

Avisa que atenderá seus clientes mediante hora previamente marcada no consultório a Praça João Maria 50. Fone 1267

Somente durante o corrente mês.

O recital de Wilma Stamato, em Natal

No programa de sua festa artística, versos de Bilac, Castro Alves, Olegario Mariano — Ruben Dario e D'Annunzio.

A declamadora paulista Wilma Stamato está em Natal para realizar uma de suas festas artisticas. No dia 7 de fevereiro proximo, a sociedade culta desta cidade irá ouvi-la e aplaudi-la no Teatro Carlos Gomes, reinando interesse e curiosidade em torno de seu recital.

Falando á reportagem d'O DIARIO, a artista patricia contou um pouco da sua história de interprete da Poesia.

DECLAMANDO PELA PRIMEIRA VEZ

— A primeira vez que declamei, disse-nos, foi no Rio, no Studio Nicolas. Os aplausos animaram-me a prosseguir na carreira tão bem iniciada. Depois, em S. Paulo, realizei uma festa de Arte exibindo-me sucessivamente em Belo Horizonte, Recife e outras grandes cidades brasileiras.

UMA EXCURSÃO AO NORTE

Wilma Stamato fala-nos com entusiasmo da excursão que está fazendo pelo norte do pais. Cita os lugares por onde pretende viajar, elogiando, por sua vez, Natal, que chamou de "bonita e pitoresca". Para ela é esta uma ótima oportunidade de conhecer o Norte, intelectualmente sempre distante do Sul.

OS POETAS DE SUA PREDILEÇÃO

A jovem paulista sempre gostou de declamar. Mas, não teve mestres, nem sofreu a influência de correntes literárias. A declamação lhe veiu expontaneamente, como um dom natural. E sempre preferiu Castro Alves, Bilac, e entre os modernos, Olegário Mariano, Cleomenes de Campos e Guilherme de Almeida, para quem "Wilma Stamato é a própria poesia".

Nos seus programas de recitais, inclui apenas poetas brasileiros, mas ama profundamente os versos de Ruben Dario, Stechethe, D'Annunzio e Baudelaire.

MADEIRAS DO PARA'

Acaba de chegar pelo ultimo vapôr uma grande partida de taboado de FREIJO' e CEDRO, prancheta, barrotes, reguas para moveis, etc., que está sendo vendida á preços excepcionais. Para revendedores faz-se descontos especiais. Tratar com o agente — J. GOMES DE OLIVEIRA — Av. Tavares de Lira, 41 — Telefone, 1130 — ou no Posto de Vendas, á Rua Almino Afonso, 65 — Ribeira

VENDE-SE

Os ARMAZENS á rua 15 de Novembro nºs 138 a 148 (Ribeira)

Uma grande CASA no melhor ponto da praia de Areia Prêta

TERRENOS á rua Assu', proximo ao mercado e ao Ateneu do Tyrol

A tratar na rua Ulisses Caldas, 114 — Fone 1153

NOVA SEDE DO C.E.F. A CONSTRUÇÃO SERA' INICIADA AINDA EM FEVEREIRO

O Centro Esportivo Feminino, cujo nome gosa do maior conceito na sociedade natalense, está ultimando os preparativos para iniciar a construção de sua séde, provavelmente, ainda em fevereiro vindouro.

A presidente, sra. Leticia Garcia, auxiliada pelas suas esforçadas companheiras de agremiação, tem trabalhado intensamente para levar avante o projeto, dotando o Centro de um edificioá altura de suas necessidades sociais e esportivas. O prédio será levantado no terreno pertencentes ao C. E. F., onde já existe o campo de volley e de basket.

DIREITO DE VOTO PARA AS MULHERES ITALIANAS

ROMA, 31 (UP) — O Ministerio resolveu em sua reunião de ontem conceder ás mulheres italianas o direito de voto.

De acordo com o que ficou acertado, as eleições deverão ser realizadas na primavéra, em alguns municipios italianos. Poderão votar todas as mulheres com mais de 21 anos de idade.

Trata-se da primeira vez na historia da Italia em que as mulheres exercerão o direito do voto.

Um mês para ir do Brasil á Africa e á Europa — A insuficiência de aviões internacionais e o grande número de passageiros — Demora forçada em Natal — A complicência de um missionário norte-americano de passagem para a Libéria — Impressões de uma "vendeuse" sôbre Natal

As viagens por via aérea vieram economisar tempo, neste movimentadissimo século XX. Isto, porém, em tese, porque, atualmente, nem sempre essas viagens são as mais rápidas.

Sabemos das dificuldades de transporte maritimo, creadas pela guerra submarina, principalmente nas aguas do Atlantico. Então, cresceu o número das pessôas que preferem o avião, não por comodidade, e sim por necessidade. Pesados e sonolentos burguezes, que se deliciavam no convés de um navio, durante longos dias daqui para o Rio de Janeiro, sobem hoje a um **clipper** com a mesma naturalidade com que penetram num onibus. Senhoras nervosas, que pediam a Deus as livrasse de voar, perderam esse receio e contam, em suas lembranças, milhares de quilometros de vôo.

Tanta gente utilizando-se dos aviões comerciais superlotaram-nos, endoidecendo os empregados das companhias de navegação aérea. E agora, constitue uma façanha conseguir uma passagem para qualquer cidade brasileira, e, principalmente, para a Europa ou a Africa ou os Estados Unidos.

Além do mais a guerra determinou que houvesse prioridade nas passagens para os militares e outras autoridades. Em consequência, ficaram num segundo plano os demais passageiros.

O GRANDE HOTEL, PONTO DE ESPERA

No Grande Hotel, de Natal, tem-se uma idéia perfeita do movimento de aviões que chegam e saem para todas as partes do mundo, diariamente, trazendo e levando pessôas de diversas nacionalidades, aliados ou neutros.

Ponto de escala dos aparelhos internacionais, a capital do Rio Grande do Norte, anonima e pequenina até então, é agora citada em todos mapas e jornais do estrangeiro, aparece nas reportagens cinematograficas, está no itinerario de muita gente ilustre.

E é no Grande Hotel que se vê de perto quanto, as vezes, um passageiro custa a chegar ao seu destino. Ante-ontem, por exemplo, viajaram com destino a Liberia, no "clipper" da linha internacional, o missionario Willi J. King e mr. Samuel J. Carriero. Procedentes da America do Norte, aqui haviam chegado ha mais de trinta dias e passaram todo esse longo tempo apenas aguardando lugares nos "clippers" que transitam para o continente negro. Semanas e semanas se passavam, avioes chegavam e saiam sucessivamente, mas não podiam levar o missionário e o comerciante. Dezenas de vezes, vimos no terraço do hotel, o evangelisador **colored** sentado, fleugmaticamente, a uma mesa, saboreando um copo de coca-cola ou de guaraná brasileiro. Indiferente ao movimento da cidade, trazia sempre na expressão a paciência dos leitores cotidianos da Biblia, e revelava, no que bebia, a educação abstêmia dos missionários...

NA ANSIA DE REVER PORTUGAL

Comerciantes que se dirigem ao Velho Mundo, vindos do Rio de Janeiro, de S. Paulo e de outras praças do Sul, ficam detidos em Natal, na mesma angústia: aguardando avião. Em dezembro, inumeros portugueses aqui permaneceram por vários dias, anciósos por chegar a boa terrinha, para a festa de Natal e Ano Bom, uma olhadela pela quinta e o trato de alguns negócios. Encontrámos, uma tarde, um luso revoltado porque não seguira no aparelho daquele dia. Zangado, ameaçava queixar-se ao ministro Salazar, logo chegasse a Lisbôa...

Na mesma ocasião, uma "vendeuse", tambem patricia de Camões, deixara a Cidade Maravilhosa para rever parentes e amigos em Freixo de Espada á Cinta. Prêsa em Natal, pelo mesmo motivo daqueles outros amigos, vingava-se da crise de transporte, amaldiçoando a nossa terra, chamando-a de "cidade sórdida", e admirando de como "essa gente vive numa cidade desta".

E assim vão-se passando os tempos, tempos de guerra, de incertesas e dificuldades. Natal faz lembrar Casablanca daquele filme de Humphrey Boggart e Ingrid Bergman, lugar onde todos chegam e de onde todos querem partir, oferecendo fortunas por um passaport e uma passagem.

AVISO

Dr. Manoel Vitorino avisa aos seus clientes e amigos que tendo viajado a Recife, dentro de breves dias reiniciará a sua clinica especializada

Marti nas asas...

(Conclusão da 2ª página)

de, lutando sempre, armaria seu pulo — o pulo da morte — sobre Cuba.

Nova York era o reduto e o refugio: o reduto para as conspirações; o refugio para os patriotas mal sucedidos. Senhor de grande agilidade mental, escrevendo em jornais e elaborando panfletos, Marti construia o centro para onde convergiam os caudilhos exilados, todos os quais mantendo esse contacto diario com sua idéia, instintivamente viam naquele outro caudilho espiritual a imagem da vitoria.

O vigor da independencia cubana manifestava-se correlato a fraqueza da metrópole. E a revolução veio natural, consequente, lógica. Vindo, arrastou seu autor intelectual; arrastou-o para o tumulo, e ele não viu a flor da sementeira.

Havendo sido lenta e dura, por vezes indecisa, durante largo tempo, sujeita ao amparo dos Estados Unidos, que dela pareceu desejarem apropriar-se, a vitoria consumiu tantas energias, pediu e teve tantos fautores; diluiu-se por tal maneira no concurso geral de outros apoios e sacrificios que não foi possivel distinguir no fumo das batalhas o precursor. Mas a Historia, dissipada a bruma do tropel, ilumina-lhe o vulto nitido. A esse vulto quis o Brasil agora dar-lhe asas, homenageando Fulgencio Batista, cuja vida a mesma tarefa de Marti está absorvendo.

Ouçam a ZYB-5 Radio Educadora de Natal

Bonus de Guerra COMPRA-SE Frei Miguelinho, 58 — 1º andar

Entregue a d. Marcolino o anel de pastor da Igreja

A colaboração d' O DIARIO na restauração da preciosa joia simbólica

Quando foi do lamentavel desastre de automovel sofrido pelo Bispo Diocesano, D. Marcolino Dantas, O DIARIO abriu, em suas colunas, uma subscrição destinada a oferecer um anel a s. excia. revma. em face de ter sido seriamente danificado o que o antistite conduzia.

O resultado da idéia deste vespertino foi compensador: quatro mil, trezentos e sessenta cruzeiros, entregues, pessoalmente, á s. excia revma. Um grupo de católicos tomou a iniciativa de mandar restaurar a preciosa joia simbólica, encarregando-se a "Relojoaria Americana", desta capital, de sua execução, no Rio de Janeiro. Todas as despesas importaram em seis mil, quatrocentos e oitenta e cinco cruzeiros, tendo o anel ficado digno de apreciação: Uma linda aliança, circundada por 20 brilhantes.

O pe. Neves Gurgel acaba de fazer entrega a D. Marcolino do expressivo presente.

No primeiro andar do EDIFICIO ELDER, encontra-se a sala nr. 6, — Qualquer informação com o proprietario da AGENCIA CHEVROLET, pavimento terreo, do mesmo Edificio

Rua Silva Jardim — Nº 86 — Natal — R.G.N.

Dr. VILLAÇA

MEDICO DE CRIANÇAS

Reiniciou sua clinica

Cons: Rua Ulisses Caldas 88 — 1º

Residencia: Av. Hermes da Fonseca

——:-- Tirol --:——