

DIÁRIO de NATAL

DOMINGO Natal, 2 de janeiro de 2011

www.diariodenatal.com.br

R\$ 1,00

FUNDADOR DOS DIÁRIOS ASSOCIADOS: ASSIS CHATEAUBRIAND



Compre o Diário de Natal neste domingo e, com mais R\$ 1, leve também a revista Aqui TV

Monique Renne/CB/D.A Press.



Fábio Cortez/DN /D.A Press.



A vez delas

Num dia histórico, Dilma Rousseff (PT) e Rosalba Ciarlini (DEM) tomaram posse, ontem, na Presidência da República e no Governo do Rio Grande do Norte. A data simboliza um novo tempo, em que duas mulheres assumem o poder trazendo consigo a esperança - e a responsabilidade - de proporcionar melhores dias para o povo potiguar. PÁGINAS 2 a 6

ISSN 1415-4560



9 772177 428006

redação 4009.0150 atendimento ao assinante 4009.0220 classificados 4009.0200 comercial 4009.0173

DIÁRIOS ASSOCIADOS DA

CIRURGIA

MICARLA
TRANSMITE
CARGO HOJE

A prefeita do Natal, Micarla de Sousa (PV), transmite, hoje, o cargo para o vice-prefeito Paulo Freire. Como anunciado no último dia 23 de dezembro, a chefe do Executivo Municipal será submetida, neste mês de janeiro, no hospital Sírio Libanês, em São Paulo, a cirurgia para corrigir uma cardiopatia congênita. Por recomendações médicas, Micarla de Sousa se afastará antes do procedimento para realizar exames, administrar medicações e ficar em repouso, que será mantido também após a cirurgia.

Diversas medidas administrativas a serem adotadas durante sua ausência foram encaminhadas pela prefeita Micarla de Sousa nos últimos cinco dias. Entre elas a redução de despesas com cortes no custeio, contingenciamento de parte do orçamento de 2011 e intensificação dos trabalhos de limpeza urbana da cidade, bem como recuperação de avenidas e início da Operação Verão 2011. Micarla de Sousa está designando planos de trabalho para cada uma das pastas municipais delegando metas para os secretários titulares durante os próximos 30 dias. As substituições da prefeita serão acompanhadas de perto pelo futuro prefeito em exercício, Paulo Freire.

Diagnóstico

Em exames realizados entre os dias 17 e 20 deste mês, em São Paulo, foi diagnosticado que a prefeita Micarla de Sousa sofre de um problema cardíaco chamado cientificamente de forame oval patente, uma abertura que ocasiona a comunicação indevida entre os átrios do coração, e possibilita a ocorrência de trombos venais ou espasmos que podem chegar ao cérebro, rins e membros inferiores. Na cirurgia, que vai durar cerca de 2h30, será colocada por meio de um cateter uma prótese para fechar essa abertura no coração. A prefeita de Natal aguarda ainda a definição da data do procedimento cirúrgico, que deverá ser realizado entre os dias 11 e 15 de janeiro de 2011, dependendo dos resultados dos exames pré-operatórios.



Paulinho Freire assume a Prefeitura

Dilma reafirma prioridade
para o combate à miséria

Presidente destaca que trará "luta obstinada" pela erradicação da pobreza extrema e a garantia de oportunidades para todos

Brasília (ABR) - Nos 45 minutos de discurso, após ser empossada, ontem à tarde, na Presidência da República, Dilma Rousseff não conteve a emoção e chorou ao lembrar dos "companheiros e companheiras" que "tomaram" na luta contra a ditadura militar, período que a história trata como "anos de chumbo". A primeira presidenta do Brasil reservou o fim de seu pronunciamento, após elencar as prioridades de seu governo, para homenagear os brasileiros que atuaram na resistência contra o regime militar.

Por duas vezes, Dilma não conteve as lágrimas. Na primeira, quando reforçou a intenção nos quatro anos em que dirigirá o país de combater os privilégios e a corrupção na administração pública e ao fazer um apelo de união em torno de seu projeto aos partidos de oposição. "Neste momento sou presidenta de todos os brasileiros", disse, já com a voz embargada, quando foi obrigada a silenciar para conter as lágrimas. Diante da emoção, coube aos parlamentares da base aliada interromper o si-



Bruno Peres/CB/D.A Press

Após tomar posse, Dilma recebe a faixa das mãos de Lula e promete "combater os privilégios e a corrupção"

lêncio do discurso com aplausos e gritos de "Dilma, Dilma".

Da segunda vez em que não conteve as lágrimas, a presidenta, já empossada, ressaltava as adversidades pela qual passou durante o período da ditadura. "Não tenho arrependimento, ressentimento ou rancor. Muitos de minha geração que tomaram no caminho não podem compartilhar da alegria desse momento", disse Dilma, dedicando o momento em que assume o governo do país às companheiras de luta contra o autoritarismo.

A presidenta abriu seu pronunciamento no Congresso com uma

homenagem especial às mulheres brasileiras. Neste sentido, ela destacou a "ousadia do voto popular", que depois de levar um presidente operário à Presidência da República, dar a oportunidade a uma mulher de sucedê-lo. "Vim honrar as mulheres, proteger os mais frágeis e governar para todos". Ela reservou no seu pronunciamento uma homenagem especial ao vice-presidente do governo Lula, o empresário José Alencar, que luta contra o câncer. Segundo Dilma, o vice-presidente "é um exemplo de coragem" a ser perseguido por ela e seu vice, Michel Temer.

Dilma destacou que, nos seus

quatro anos de mandato, trará "uma luta obstinada" pela erradicação da pobreza extrema e a garantia de oportunidades para todos os brasileiros e brasileiras. "Não vou descansar enquanto houver um brasileiro sem comida na mesa, famílias aos desalento das ruas e crianças pobres abandonadas à própria sorte", disse a presidenta. Ela ressaltou que essa tarefa não é exclusiva do governo, mas requer um pacto entre toda a sociedade brasileira. Neste sentido, Dilma disse que o combate à miséria passa pelo crescimento econômico do país aliado à ampliação dos programas sociais.

"Buscarei o apoio,
aceitarei a crítica"

Brasília - Em seu segundo discurso após a posse, logo após receber a faixa das mãos do agora ex-presidente Lula, no parlamento em frente ao Palácio do Planalto, a presidenta Dilma Rousseff pediu união e apoio entre partidos políticos aliados ao PT e também aos de oposição, ao citar que não se pode trocar uma aperto de mão com os punhos fechados.

"Trabalharei para que estejamos todos unidos para as mudanças necessárias, sobretudo na luta para acabar com a pobreza e a miséria", disse. "Não peço a ninguém que abdique de suas convicções. Buscarei o apoio, aceitarei a crítica", completou.

Dilma destacou que é o embate civilizado entre ideias que movem grandes democracias como o Brasil. A presidenta voltou a citar sua juventude e o período de ditadura militar no país. "A minha geração veio para a política em busca de liberdade em um tempo de escuridão e medo. Pagamos o preço da nossa ousadia. Aos companheiros meus que tomaram, minha comovida homenagem e minha eterna lembrança", concluiu.

Dilma também falou sobre a necessidade de reformas para o aperfeiçoamento da sociedade brasileira como a política e a tributária.



Breno Fortes/CB/D.A Press

Rousseff desfila em carro aberto entre o Congresso e o Palácio do Planalto

Quando à reforma tributária, a presidenta destacou a necessidade de se acabar com entraves que impedem o desenvolvimento. A presidenta também assumiu, perante o Congresso, o compromisso de evitar a todo custo o retorno da inflação e a manutenção da estabilidade da economia. "Não permitiremos que essa praga recaia sob o tecido econômico e nos-

as famílias".

Outro momento em que Dilma foi obrigada a interromper seu discurso, aconteceu quando falou da atenção que dará a setores como a educação, saúde e segurança pública. Segundo ela, só com avanços na qualidade de ensino se poderá melhorar, de fato, a situação do país e prometeu a ampliação do ProUni para o ensino técnico.

Rosalba toma posse criticando antecessor

Nova governadora fala em "combater transtorno financeiro" e acusa gestão Iberê de usar recursos "à revelia da lei"

Allan Darilyson/ Jussara Correia
allandarilyson.rm@dabr.com.br
jussaracorreia.rm@dabr.com.br

Empossada governadora do Rio Grande do Norte, no início da noite de ontem, no Teatro Alberto Maranhão (TAM), a médica mossoroense Rosalba Ciarlini (DEM), visivelmente emocionada, criticou a situação financeira em que se encontra o Governo do Estado e prometeu imprimir uma administração moderna e transparente. "Vou combater esse transtorno financeiro", afirmou. Ela acusou o atual governo de usar recursos "à revelia da lei". "Aqui estou, aguerrida e pronta para cumprir o compromisso de restaurar a boa prática administrativa", disse. Apesar de ser de um partido de oposição, Rosalba declarou ainda que "nada afasta o Rio Grande do Norte

da presidente Dilma Rousseff".

A democrata também criticou diversas áreas da atual gestão, com destaque para Saúde e Educação. Ela disse que a Saúde será absoluta prioridade e a Educação dará seu próprio salto para alcançar a qualidade desejada pela população. Segundo Rosalba, a Saúde Pública clama por uma solução e a Educação está abandonada. A governadora prometeu ainda empenho para melhorar a Segurança e para que Natal seja, de fato, sede da Copa do Mundo de 2014. Rosalba Ciarlini se comprometeu também a atender às expectativas do eleitorado potiguar e tratar com honestidade o dinheiro público.

"Jamais me afastei da mais estrita submissão à ética administrativa", disse, afirmando que vai atuar "com tributo de vassalagem extrema à moral". Em sua fala, Rosalba fez referências aos aliados, em especial ao vice-governador Robinson Faria (PMN), também empossado na solenidade, e aos senadores Garibaldi Filho (PMDB) e José Agripino (DEM). A cerimônia de posse foi conduzida pela atual presidente da Assembleia Le-

gislativa (AL), deputada estadual Márcia Maia (PSB). Rosalba chegou ao TAM acompanhada pelo filho, Kadu Ciarlini, e do marido, Carlos Augusto Rosado. Ela foi conduzida ao plenário pelos deputados estaduais José Dias (PMDB), Gustavo Carvalho (PSB), Getúlio Rego (DEM) e Raimundo Fernandes (PMN).

Compareceram ao evento 18 dos 24 parlamentares da atual legislatura. Os deputados Nélder Queiroz (PMDB), Luiz Almir (PSDB), Álvaro Dias (PDT), Wober Júnior (PPS), Fernando Mineiro (PT) e Walter Alves (PMDB) levaram falta. A principal ausência no evento foi a do senador Garibaldi Filho (PMDB), um dos principais cabos eleitorais da democrata durante a campanha eleitoral deste ano. Cerca de 800 convidados acompanharam a posse da democrata e do seu vice, Robinson Faria (PMN), no teatro. Do lado de fora, populares assistiram à cerimônia por meio de um telão. Depois de empossados, Rosalba e Robinson seguiram para o Salão Nobre do Palácio da Cultura, atual pinacoteca, para a transmissão do cargo e o discurso para a população nas ruas.



"A Saúde será absoluta prioridade", prometeu a gestora em discurso no TAM

Os caminhos da vitória

Desde que assumiu o posto de senadora do Rio Grande do Norte, em 2007, Rosalba Ciarlini iniciou, indiretamente, sua campanha para o governo do estado, pavimentando o caminho para as eleições de 2010. A candidata percorreu as cidades do interior, fortalecendo suas bases e buscando novos apoios para sua campanha. Durante os últimos três anos, Rosalba canalizou forças para fortalecer sua candidatura a partir do enfraquecimento da base governista.

Depois que a ex-governadora,

Wilma de Faria (PSB) rompeu com um de seus maiores aliados, o deputado Robinson Faria - que seria o nome indicado pela gestora para substituí-la no governo -, houve um racha dentro da Casa Legislativa, e o resultado foi a bancada de oposição com um número maior de parlamentares que a da situação. Após o rompimento, o deputado Robinson passou a apoiar a candidatura da democrata, foi indicado como vice em sua chapa e levou consigo todos os aliados do seu partido para compor

o arco de alianças com Rosalba.

Com seis partidos ao seu lado - DEM, PMN, PSDB, PSL, PTN e PSC -, a senadora formou a coligação Força da União, que lhe deu a vitória. Desde o início da campanha, Rosalba sempre apareceu em primeiro lugar nas pesquisas eleitorais e, durante os três meses de campanha, disputou o cargo com mais sete candidatos, dentre os quais dois aliados do presidente Lula: o então governador, Iberê Ferreira de Souza (PSB), e o ex-prefeito de Natal, Carlos Eduardo Alves (PDT).

QUEM É ROSALBA

Rosalba Ciarlini nasceu em Mossoró, no dia 26 de outubro de 1952 e é a mais velha de uma família de nove irmãos. Rosalba é casada há 36 anos com o ex-deputado estadual Carlos Augusto Rosado com quem tem quatro filhos. Formou-se em medicina pela UFRN, em 1977 e atuou como pediatra até 1988, quando aceitou o convite para se candidatar a prefeitura de Mossoró, sendo eleita a primeira mulher a comandar o município. Em 1996 foi eleita para o segundo mandato, sendo reeleita no ano 2000. Durante as gestões de Rosalba, Mossoró foi

classificada como a 27ª melhor cidade do país para se morar e fazer carreira e a rede municipal de saúde foi considerada pela OMS a 13ª melhor do Brasil. Em 2006, como resultado de uma inédita aliança entre PMDB e DEM, Rosalba se tornou a primeira mulher norterio-grandense a ocupar uma cadeira no Senado Federal. Desde então, ela veio trabalhando o seu nome em todo o Rio Grande do Norte vislumbrando a candidatura ao governo do estado. Como senadora, Rosalba apresentou 55 proposições, das quais 28 foram aprovadas.

ALIADO DE MICARLA

Novo comando na Câmara de Natal

Ao tomar posse ontem como presidente da Câmara Municipal de Natal (CMN) para o biênio 2011-2012, o vereador Edivan Martins prometeu estreitar os laços entre o legislativo e a sociedade. Ele disse que pretende modernizar a gestão da Casa. A posse do pevista foi prestigiada pelos demais parlamentares; a prefeita de Natal, Micarla de Sousa (PV); e os deputados estaduais Ricardo Motta

(PMN) e Sargento Siqueira (PV). Além de Edivan, farão parte da nova mesa diretora os vereadores Ney Lopes Júnior (DEM), 1º vice-presidente; Júlia Arruda, 2º vice-presidente; Maurício Gurgel (PHS), 3º vice-presidente; Júlio Protásio (PSB), 1º secretário; Albert Dickson (PP), 2º secretário; Adão Eridan (PR), 3º secretário; e Chagas Catarino (PP), 4º secretário. Desses, somente Eridan e Júlia fazem par-

te da bancada de oposição.

Edivan Martins foi eleito presidente da Câmara para o biênio 2011-2012 no dia 28 de maio de 2009, com o apoio de 17 dos 21 vereadores. A eleição foi antecipada para essa data pelos parlamentares no intuito de impedir que o agora ex-presidente da Casa Dickson Nasser (PSB), liderado pelo deputado federal Rogério Marinho (PSDB), articulasse

uma forma de continuar no comando do legislativo municipal.

Com a saída de Dickson, o grupo de Rogério Marinho perde o comando da CMN após seis anos de domínio. A condução da Casa entra agora para a cota política da prefeita Micarla de Sousa, presidente estadual do PV. Edivan Martins já adiantou que, como presidente municipal do PV, sua lealdade à prefeita e ao seu grupo político é indiscutível.



Edivan Martins promete reforçar laços entre Legislativo e sociedade

JULISKA AZEVEDO (INTERINA)

juliskaazevedo.ri@dabr.com.br

Observatório DN

Expectativas

O ano de 2011 começa com muita expectativa no meio político. Fim da era Lula, o presidente que saiu com a melhor das avaliações jamais vista na história desse país. Fim da era Wilma, apesar de, nos últimos meses, ser o governador Iberê Ferreira (PSB) quem estava com a incumbência de finalizar a administração. No cenário nacional, a pergunta é se o Brasil continuará com a pujança econômica, o otimismo na proa, a imagem de país que foi maior que a crise. Já na cena local, a esperança é de que o Rio Grande do Norte possa sair de uma das situações de maior dificuldade fi-

nanceira da sua história recente. Pode não parecer muito esperar de Dilma Rousseff a capacidade de manter o país no rumo do desenvolvimento. Mas pode parecer demais esperar um milagre econômico no RN, pelas mãos de Rosalba Ciarlini, se de fato o déficit é de mais de R\$1 bilhão. A expectativa é de que ela possa, pelo menos, recolocar o estado no trilho de quem honra seus compromissos financeiros. É o mínimo necessário para se pensar em qualquer outra ação pelo desenvolvimento do estado. Só depois disso, poderá se pensar em cumprimento de promessas.

- Presenças curiosas na posse de Edivan Martins (PV) na presidência da Câmara Municipal: o candidato a presidente da Assembleia Legislativa Ricardo Motta (PMN) e o deputado por um mês, Sargento Siqueira (PV).

- Outro que será deputado por um mês é o empresário Itamar Rocha (PMDB), que é suplente do deputado federal Betinho Rosado (DEM).

- O senador José Agripino (DEM) foi o único que me-

receu uma menção especial de Rosalba no início do discurso de posse. A governadora se referiu a ele como "meu amigo".

- Comentário quase unânime entre os presentes à posse da governadora era o de que o Teatro Alberto Maranhão ficou pequeno para eventos deste porte.

- A governadora e o vice foram levados ao palco do teatro ao som da música "O que é, o que é?", de Gonzaguinha, tocada pela banda de música da Polícia Militar.

Primeira fila

Por diversas vezes, a deputada Fátima Bezerra (PT) aparecia em primeiro plano nas imagens do plenário do Senado, durante a posse de Dilma Rousseff (PT). Das mais entusiasmadas e vestindo um taylor vermelho PT, Fátima aparecia, ora aplaudindo, ora mexendo no celular. Será que estava tuitando?



Carlos Santos/DN/D.A. Press

Modernização

Rosalba prometeu, no discurso crítico aos antecessores, que em seu governo "não haverá mais conchavos secretos, em gabinetes" e que, logo que possí-

el, vai honrar as dívidas deixadas pelo governo anterior e disponibilizar, via internet, todas as informações financeiras de sua administração, no que chamou de "grande esforço de modernização"

Os quatro

Os deputados Getúlio Rego (DEM), José Dias (PMDB), Raimundo Fernandes (PMN) e Gustavo Carvalho (PSB) formaram a comissão incum-

bida de conduzir a governadora e o vice ao palco do Teatro Alberto Maranhão. Entre eles, o último é o único que deverá fazer oposição à governadora.

entrevista >> Rosalba Ciarlini

"Não vou governar com os olhos do partido"

Juliska Azevedo/ Allan Darlyson
allandarlyson.ri@dabr.com.br/ juliskaazevedo.ri@dabr.com.br

A governadora Rosalba Ciarlini (DEM) assume o comando do Executivo estadual com a expectativa de promover mudanças na gestão. Em entrevista ao Diário de Natal, a democrata criticou o fato de os governos Wilma de Faria (PSB) e Iberê Ferreira (PSB), aliados do Governo Federal, terem acumulados perdas durante os últimos oito anos. Ela disse que pretende apresentar projetos e articular a vinda de recursos para o Estado, mesmo sendo adversária da presidente diplomada Dilma Rousseff (PT). Rosalba também adiantou que suas primeiras ações à frente do Executivo terão o intuito de cortar gastos para garantir o funcionamento da máquina.

Qual a marca que a senhora pretende imprimir à frente do Governo do Estado?

Nós teremos um governo em que as decisões não serão tomadas de forma isolada. Ouviremos sempre o sentimento popular para escolher as prioridades, tendo em vista que vamos começar o governo com muitas dificuldades financeiras. Então, a meta inicial é justamente o equilíbrio financeiro. Isso, planejando as ações em busca de parcerias, preparando os projetos para que a gente possa ver as coisas acontecerem lá na frente. Eu sei que enfrentaremos muitos obstáculos, mas vamos superá-los, pa-

ra poder ver as ações acontecendo. Claro que em função do equilíbrio não podemos parar o Estado. Tem questões que não podem ficar nem para a hora seguinte. Essas serão prioritárias, para que a gente possa atender às necessidades maiores e, ao mesmo tempo, darmos um encaminhamento com segurança para chegar ao equilíbrio financeiro.

O governo do senador José Agripino (DEM) foi marcado pelo crescimento do Turismo. O de Garibaldi, pela expansão dos recursos hídricos. O de Wilma, pelas ações voltadas

para o social. Qual será o foco do governo Rosalba?

Eu entendo que para administrar você tem duas áreas. São dois pulmões que possuem a mesma importância: um é o desenvolvimento econômico e o outro é a cidadania. Eles têm que estar interligados, por meio de uma boa administração, um bom planejamento e da vontade da governadora, que será o coração. Todas as áreas têm duas necessidades e prioridades. Claro que, por ser da Saúde, eu quero dar um novo foco à área. A Educação também é fundamental. Se eu quero desenvolvimento, não posso deixar de dar uma prioridade má-

xima à Educação. Não é um trabalho fácil, pois os resultados não surgem na primeira hora. É um trabalho de organização, junto com a sociedade, que tem que participar efetivamente desse processo. Ciência e tecnologia também estão envolvidas. Quando eu falo em educação, cito tudo o que faz parte do processo, como cultura e esportes. Não existem só os focos do ensino fundamental e do ensino médio. Claro que temos a responsabilidade do ensino médio. Essa parte de cidadania é fundamental, porque ela é o esteio para que o desenvolvimento aconteça, gerando emprego e renda para o Estado.

A senhora chega ao governo com a experiência de três administrações bem avaliadas em Mossoró e um período no Senado Federal. O que a senhora vai levar de aprendizado dessa trajetória política para a administração do Executivo estadual?

Com certeza, quando a gente quer e tem vontade política, encontra caminhos e parceiros que vão nos ajudar. Os problemas, por maiores que sejam, possuem solução. Aprendi a sempre perseguir essa solução.

● Continua na página 5



Eduardo Maia/DN/D.A. Press

• Continuação da página 4

Qual a responsabilidade de ser hoje um dos maiores expoentes do DEM nacional, tendo em vista que o partido não teve resultados favoráveis nas eleições deste ano?

Na realidade, em nível de Executivo, nosso resultado foi melhor do que em eleições anteriores. Nós fizemos dois governadores. Eu, aqui no Rio Grande do Norte, no Nordeste, e Raimundo Colombo em Santa Catarina, no Sul. Mas eu sei que pela condição de ter vencido a eleição no primeiro turno, dentro de uma conjuntura muito adversa, já que estávamos na oposição, e também o fato de ser mulher, de a mulher ter avançado tanto. Não sou a primeira no governo, nem a primeira no Brasil. Mas isso também já tem um olhar maior, chama mais atenção. Sei que vai ser uma responsabilidade muito grande. No entanto, não vou governar com os olhos do partido. Vou governar com os olhos do Rio Grande do Norte, respeitando as posições de todos os partidos. Deputados federais e senadores estudam a abertura de uma janela partidária para que políticos com cargos no Executivo e no Legislativo possam mudar de legenda sem perder o mandato.

Tendo em vista as dificuldades que poderão vir no relacionamento com o Governo Federal, a senhora pretende mudar de partido e migrar para o PMDB ou outra agremiação da base governista?

Não. De jeito nenhum: Eu estou muito bem no meu partido, que me deu, na minha vida política, a oportunidade de ser prefeita de Mossoró – da primeira vez eu fui pelo PDT, mas nas outras duas vezes eu fui pelo partido-, senadora e agora governadora. Acho que a democracia não permite mais incoerência. O povo me escolheu sabendo qual era o meu partido, as minhas convicções, as minhas ideias. Então, mudar de partido é negar a decisão do povo. Eu entendo, perfeitamente, que a presidente eleita [Dilma Rousseff – PT] tem compromisso com o Brasil como um todo. Não vejo motivos para ter receio de as nossas reivindicações não serem atendidas com justiça.

No governo passado, tanto a ex-governadora Wilma de Faria (PSB) quanto o governador Iberê Ferreira (PSB) eram tidos como aliados do presidente Lula (PT), inclusive com participação do presidente nas propagandas eleitorais de ambos. Como a senhora viu essa parceria do ponto de vista de conquistas para o RN?

Nós tivemos muitas perdas. Deixamos de avançar em muitas áreas, até comparando com outros Estados, que conseguiram muito mais em detrimento do nosso. Eu esperava bem mais. Até



Eduardo Maia/DN/DA Press

porque amizade era muito falada, colocada até como fator mais importante. Mas, quando se administra, são os projetos, as propostas e a administração que contam. É preciso entender que não existe governo para um partido. O governo é para o povo, que tem direito de fazer suas escolhas.

A presença da senhora na cerimônia de diplomação da presidente eleita Dilma Rousseff pode ser vista como um gesto político de aproximação?

Foi um gesto político. Eu entendo que, naquele momento, o Brasil estava tendo uma mulher presidente. Foi a decisão soberana do povo. Eu me dobro à decisão do povo.

Quais as principais mudanças, em relação à gestão anterior, que a senhora pretende imprimir já no início da sua administração?

Nós vamos trabalhar, acompanhando todas as secretarias, pregando estas diretrizes: austeridade, honestidade, informação – porque o povo precisa saber como é gasto o seu dinheiro – e discussão com a população sempre, de acordo com a necessidade de cada área. Mas austeridade e honestidade precisam ser mesmo as marcas, pois o dinheiro do povo precisa ser muito bem guardado e muito bem zelado, para trazer benefícios para a comunidade.

Durante a campanha, a senhora criticou a atual gestão, principalmente, em três áreas: Saúde, Segurança e Educação. Quais serão as medidas adotadas pelo seu governo para resolver os problemas tão expostos

pela senhora na campanha eleitoral?

Nós vamos tomar algumas medidas na direção do equilíbrio financeiro, porque se não fizermos isso não poderemos começar outras ações. Temos que reduzir o custeio da máquina sem prejudicar as prestações de serviços. Vamos valorizar os profissionais de cada área e teremos respostas. São coisas que vão ter que acontecer no dia-a-dia. Claro que não vamos ter, com uma varinha de condão, como fazer tudo funcionar em um pri-

“ Não pretendo mudar de partido, de jeito nenhum. Isso seria negar a decisão do povo, que me escolheu sabendo quais são minhas ideias

Rosalba Ciarlini - Governadora do RN

meio momento. Mas, o povo vai entender que estamos em busca permanente para que tudo volte a funcionar. Uma coisa que eu dizia muito é que serve em todas as áreas: muitas vezes, não é preciso inventar a roda, só é colocá-la para girar. Se um hospital no interior não dá resposta, vamos buscar condições para que ele possa funcionar.

A senhora falou em corte de 30% dos cargos comissionados. Não vão fazer falta na estrutura administrativa?

Serão cortados 30% no mínimo. Em cada área, o secretário terá que apresentar um plano de re-

dução de despesas, onde estão incluídos cargos e custeio. Já passei isso em reunião aos secretários que estão definidos. Peço sugestões de redução de custos a todos. Na área de custeio é preciso fazer uma seleção. Não podemos tomar uma medida genérica que pode prejudicar serviços de grande importância para a população. Por exemplo, não podemos cortar combustível da polícia. Mas em outras áreas podemos reduzir. Com relação aos cargos, vamos funcionar com a estrutura mínima, sem que haja prejuízos na prestação de serviços ou uma parada geral. Os primeiros dias serão de muitos questionamentos. No início, haverá uma fase de adaptação, de organização. Esse ano não será dos mais fáceis. O primeiro semestre será difícil, mas nós vamos conseguir chegar lá.

A senhora anunciou que Demétrio Torres vai acumular a Secretaria Extraordinária para assuntos da Copa do Mundo de 2014 (Secopa) e a direção do Departamento Estadual de Estradas e Rodagens (DER). Haverá uma reforma administrativa, com a reorganização das secretarias, no início da sua gestão?

Nós vamos fazer, mas, antes, é preciso que seja realizado um estudo por um corpo técnico. O objetivo é dar mais agilidade e modernidade à gestão. Hoje, você pode, de uma só sala, ter informações de tudo o que está acontecendo no Estado. Pretendo implantar um método de gestão informatizada e modernizada para favorecer à transparência e a agilidade das ações.

Todos os partidos que apoiaram a senhora terão participação no governo, por meio de cargos?

Nós não estamos loteando o governo. Nós convidamos pessoas preparadas, com espírito público e dedicação à área em que vai atuar. Podem ser dos nossos partidos e dos que não nem participaram da nossa eleição. É uma questão de formação de um grupo que queira nos ajudar a fazer o Estado caminhar para o desenvolvimento.

Vimos, até agora, para o seu governo indicações do senador José Agripino (DEM), do vice Robinson Faria (PMN), do senador Garibaldi Filho (PMDB)... Mas PV e PSDB ficaram de fora. Por quê?

Se você observar, todos que estão participando eram da “Força da União”, somaram na campanha. Não existe divisão de partido de um ou de outro. Não houve essa divisão nem durante a campanha nem está havendo agora.

PV e PSDB foram convidados para participar da gestão?

As pessoas estão sendo convidadas para participar de acordo com o perfil administrativo. O PV já tem, inclusive, grande participação na gestão da prefeita de Natal, Mícarla de Sousa (PV), e, com certeza, seus bons quadros já estão prestando um ótimo serviço à capital.

Como a senhora vê as articulações que apontam para a escolha do deputado estadual Ricardo Motta (PMN) para a presidência da Assembleia Legislativa?

Essa é uma questão muito própria da Assembleia e da convivência dos seus pares. Respeito a decisão que vier do legislativo. Tenho certeza que quem for escolhido terá um bom relacionamento conosco, pois terá espírito público para saber que a Assembleia é uma Casa de fiscalização, acompanhamento, mas também de sugerir e apoiar nos momentos certos.

A senhora já decidiu quem será seu líder na Casa?

Não. Ainda sobre a Assembleia, nós estamos aguardando para ver a nova configuração, pois os novos deputados só assumem em fevereiro, para tomar uma decisão. Ainda tem muito tempo até lá. Com certeza, será um nome que esteve junto conosco nas eleições.

Como será a participação do vice-governador Robinson Faria no governo?

Ele participará como secretário porque, além da sua função de vice-governador, que é me substituir nos momentos de impedimento, vai estar presente na administração. Com certeza, essa convivência do dia-a-dia nos fará somar cada vez mais esforços para fazer o Rio Grande do Norte acontecer.

• Continua na página 6



LUIZ CARLOS AZEDO
luizazedo.df@dabr.com.br

Brasília DF

Quem assume?

Uma decisão do Supremo Tribunal Federal (STF), com base em parecer do ministro Gilmar Mendes, deixou de cabelo em pé todos os suplentes de deputados federais e estaduais que estão prestes a assumir o mandato porque os titulares foram guindados a cargos no Executivo, seja no caso do governo Dilma Rousseff — as vagas dos novos ministros Luiz Sérgio (PT-RJ), Pedro Novais (PMDB-MA), Iriny Lopes (PT-ES) e Mário Negromonte (PP-BA) —, seja nos governos estaduais.

Por maioria, a Corte deferiu medida liminar em mandado de segurança impetrado pelo PMDB para que a Câmara dos Deputados proceda à imediata posse — no cargo de deputado federal deixado vago pela renúncia de ex-par-

lamentar — do primeiro suplente ou sucessor do PMDB na ordem obtida nas eleições gerais do ano de 2006. Em razão da renúncia, a Mesa da Câmara convocou para ocupar o cargo o primeiro suplente da coligação, pertencente ao PP, ato contestado pelo PMDB, sob o argumento de que a vaga decorrente da renúncia pertence ao partido, e não à coligação.

A decisão criou a maior confusão na Câmara dos Deputados, que na atual legislatura já deu posse a dezenas de suplentes tendo como critério a ordem de votação na coligação, e não no partido, ao contrário do que reza a decisão recente do STF. Hoje, há 18 parlamentares que não teriam assumido o cargo se fosse observada a nova regra.

● Coligações

A decisão causou insegurança jurídica. Atinge em cheio as articulações para a composição dos governos estaduais, que costumam envolver a convocação de suplentes, além de repercutir nas listas de convocados para a Câmara dos Deputados. A posição definitiva do STF sobre a questão somente será conhecida após 1º de janeiro, quando serão convocados para um mandato de um mês os suplentes de Luiz Sérgio, de Pedro Novais, de Iriny Lopes e de Mário Negromonte.

● Renúncia

O caso julgado pelo STF tem singularidades: a renúncia do titular e a troca de partido. Pela decisão do Supremo, o suplente da coligação perdeu o direito à posse em substituição ao titular pelo fato de ter

trocado o PP pelo PSC, partido que não integrava a coligação. Caso ele tivesse permanecido no PP, em tese, o entendimento do STF poderia ter sido outro. Segundo a decisão, o Judiciário reconheceu a justa causa para a mudança de partido feita pelo suplente, mas isso não autorizaria o direito à suplência.

● Disputa

Líder do DEM, o deputado Paulo Bornhausen (DEM-SC) apoia a candidatura do colega Marcos Montes (DEM-MG), que tem bom trânsito entre várias correntes, para sucedê-lo na legenda. Disputará a liderança com o deputado Mendonça Prado (DEM-SE), candidato independente. O deputado Antônio Carlos Magalhães Neto, do DEM baiano, só pretende anunciar em janeiro se participará da disputa.

Energia// Prioridade das prioridades da presidente eleita, Dilma Rousseff, a Usina Nuclear de Angra 3, no valor de R\$ 11 bilhões, será construída a toque de caixa. O projeto está engavetado há 35 anos. A Eletronuclear já obteve licença do Conselho Nacional de Energia Nuclear para iniciar a construção do reator e dos prédios da usina, e pretende concluir a obra até 2015. Ontem, para execução do projeto, o Banco Nacional de Desenvolvimento Econômico e Social (BNDES) aprovou financiamento de R\$ 6 bilhões

Gratidão// O presidente do Senado, José Sarney (PMDB-AP), se ofereceu para acompanhar o presidente Lula na viagem de Brasília a São Bernardo do Campo (SP) após a cerimônia de transferência de cargo para Dilma Rousseff, no sábado. Na crise enfrentada por Sarney à frente do Senado em 2009, Lula atuou como bombeiro e enquadrou o PT.

Dúvidas

O fato de o suplente não mais pertencer ao partido que fez parte da coligação foi importante para a decisão. Entretanto, como esse aspecto não foi o único considerado, há dúvidas sobre a decisão do Supremo quanto à posse dos demais suplentes. O julgamento foi polêmico. E não

contou com a participação dos ministros Celso de Mello, o decano da Corte, e Ellen Gracie. Votaram contra a decisão o ex-presidente do TSE Carlos Ayres Brito; o atual presidente do TSE, Ricardo Lewandowski; e o ministro do TSE José Antônio Dias Toffoli, especialista em direito eleitoral. O resultado da votação foi 5 x 3.

Ordem

Do presidente nacional da OAB, Ophir Cavalcante, sobre a decisão do presidente do Superior Tribunal de Justiça (STJ), Ari Pargendler, de abrir mão de sua competência e encaminhar ao STF a decisão de revogar a liminar concedida por um desembargador do TRF da 5ª Região (sede no Recife)

que permite a dois bacharéis em direito entrar nos quadros da entidade, mesmo reprovados no Exame de Ordem: "A OAB mantém a sua posição de que o ingresso na advocacia só se dará por meio de aprovação no Exame de Ordem, ou seja, pela via legal e constitucional. Vamos aguardar a decisão da Suprema Corte sobre o pedido".

● Continuação da página 5

Qual será a influência do seu marido, Carlos Augusto Rosado, na administração?

Será que se fosse ele o governador, vocês iriam perguntar isso? Acho isso preconceituoso. Porque sou mulher obrigatoriamente o marido vai ter que participar da administração? Ele não vai ser secretário, não vai ter nenhum cargo e não vai ocupar nenhuma função. Mas, vai continuar sendo o grande companheiro que eu tenho há 42 anos, o grande amigo que sempre foi e, tenho certeza, o maior torcedor para que minha gestão dê certo.

Durante a campanha, comentava-se que se a senhora ganhasse poderia transferir a capital do Estado para Mossoró, fazer de Mossoró a principal cidade do Estado. Como a senhora vê essa relação com Mossoró?

Mossoró é a cidade onde eu nasci, como poderia ser de Caicó ou Currais Novos. O importante é que eu sou potiguar. Eu quero que meu Estado realmente, em todas as regiões, tenha resultados. Quero fazer as coisas caminharem bem. Eu adoro meu RN porque tem cidades e regiões que nós conhecemos. É assim que

vou trabalhar. Não haverá preferência. Cada um no seu devido lugar. Mossoró tem sua importância para o RN, porque é uma cidade pólo, mas existem outras cidades importantes, com seus potenciais, como Assú, que terá

“ O momento agora é de pensar só em 2011, na minha administração. Eleição será pensada quando chegar o momento. Tudo vai depender dos resultados que vamos apresentar

Rosalba Ciarlini - Governadora

sua ZPE; Macaíba e São Gonçalo, onde queremos a conclusão do aeroporto; o Mato Grande, com a chegada da energia eólica, que receberá atenção especial do nosso governo; e não podemos pensar em turismo no Estado sem pensar nessa grande porta que é Natal. Vamos investir para termos turismo em Natal, não só na alta estação, mas durante o ano

todo. É a porta de entrada para as outras regiões.

O PMDB é seu parceiro desde 2006, quando a senhora se elegeu senadora. Agora, depois do apoio do senador Garibaldi Filho (PMDB) e seus liderados à sua eleição para o Executivo, a legenda decidiu ficar independente em relação ao seu governo ao mesmo tempo que indica dois secretários. Como a senhora vê essa decisão?

A convivência com o PMDB tem sido muito boa. A cada dia, o sentimento de ligação aumenta, devido às lutas em que estivemos juntos; às questões do Estado, que são de interesse em comum; a experiência do PMDB, que já teve vários governadores que deram sua contribuição ao Estado... Não podemos abrir mão dos aconselhamentos, das ideias, das sugestões do PMDB e dos demais partidos, a começar pelo meu.

Então a senhora considera que o PMDB tem uma posição de apoio?

Em relação ao Rio Grande do Norte, eu espero que seja não somente o PMDB, mas PT, PSB, PTB, todos. A gente tem que en-



Eduardo Maia/DN/D.A Press

tender, que a eleição passou, a decisão já foi tomada pelo povo e o momento agora é de avançar com o trabalho. É disso que precisamos: de união. Uma união que seja feita de coração, de vontade, de mãos dadas, para que nosso estado não tenha mais perdas, como tivemos no passado.

Já está na hora de o Democratas pensar em 2012?

O meu momento agora é de pensar só em 2011, na minha administração. Eleição será pensada quando chegar o momento. Tudo vai depender também — não só para o meu partido, mas também para os outros — dos resultados que vamos apresentar. Quando há um bom resultado do trabalho, consequentemente teremos um bom resultado político.

O negócio vai aonde o público está

Para não perder a clientela durante o veraneio, estabelecimentos migram para a praia e vêem lucros aumentarem

Andrielle Mendes

Andriellemendes.rn@dabr.com.br

Ir até o cliente, não importa onde ele esteja. Durante a alta estação, o dito vira máxima e é seguido por dezenas de estabelecimentos comerciais que deixam a capital e partem em direção ao litoral potiguar. A máxima é válida para vários tipos de negócios. Vale para bares, restaurantes, farmácia e até lojas de roupas. A lista inclui Seis em Ponto, Shock Bar, Decky, Vyola, MisterPizza, Amantes do Açai, Glegos.

Desde 2008, o Pittsburg migra para Pirangi. Antes montavam apenas um quiosque, mas a estratégia deu tão certo que agora eles vão montar uma loja com toda a estrutura presente na capital. "O resultado foi muito bom. A estrutura vai permanecer na praia até o dia 8 de março, depois do carnaval", afirma o gerente de marketing e planejamento do Pittsburg, Felipe Lopes.

Segundo ele, a cada ano, as vendas aumentam 30% em relação ao ano anterior. Eles esperam um aumento ainda maior devido a ampliação da estrutura neste verão. Baseados nesses resultados, o Pittsburg aumentou a estrutura para 2011 e pretende montar uma loja ainda maior em 2012. Embora o mix de produtos seja menor em comparação ao oferecido na capital, o padrão de qualidade do serviço é o mesmo.

Para atender bem o cliente e ainda manter as lojas da capital em atividade, Felipe explica que haverá um remanejamento de funcionários para Pirangi. "Nós apostamos muito no verão. O retorno em mídia e propaganda também é muito bom. Montar estrutura em Pirangi aumenta a visibilidade da marca e melhora nossa relação com o cliente", justifica Felipe. Na praia, o Pittsburg atende natalenses que veraneiam em Pirangi e visitantes. O público não varia muito. "Pirangi é uma praia que concentra muito natalense. O cliente que nos visita já conhece a nossa marca".



DOIS ANOS DE MUITO TRABALHO NA SAÚDE.



- 27 UNIDADES DE SAÚDE TOTALMENTE RECUPERADAS.
- ABASTECIMENTO DAS FARMÁCIAS BÁSICAS NORMALIZADO.
- LABORATÓRIO DE ANÁLISES CLÍNICAS INFORMATIZADO.
- NOVOS EQUIPAMENTOS E AR-CONDICIONADO NOS CONSULTÓRIOS.
- REPASSE MENSAL DE RECURSOS AO HOSPITAL MATERNIDADE BELARMINA MONTE.
- AUMENTO NA OFERTA DE CONSULTAS MÉDICAS E EXAMES ESPECIALIZADOS.
- CENTRO DE REABILITAÇÃO INFANTIL E ADULTO TODO REFORMADO.
- NOVOS VEÍCULOS PARA O TRANSPORTE DE PACIENTES QUE FAZEM TRATAMENTO EM NATAL.

2 anos de muito trabalho.



PREFEITURA MUNICIPAL
SÃO GONÇALO DO AMARANTE

www.saogoncalo.rn.gov.br

Seu vizinho, o shopping

Foco no relacionamento com cliente e pesquisas do gosto do público garantem crescimento do Praia Shopping

RN QUE DÁ CERTO

Andrielle Mendes

Andriellemendes.m@dabr.com.br

Criado inicialmente para atender os moradores do Corais do Atlântico, empreendimento residencial da Capuche erguido em Ponta Negra, o Praia Shopping completa 14 anos em 2011. Para Danielle Leal, gerente de marketing da empresa há três anos, a implantação do shopping contribuiu de forma decisiva para o desenvolvimento da Zona Sul. Uma visão área do local dá a real noção de expansão imobiliária e verticalização da área. Hoje, 25% da população natalense mora na Zona Sul, ou seja, um em cada quatro natalenses.

Considerado pioneiro na Zona Sul, o shopping acompanhou e contribuiu com este desenvolvimento. "Quando se instalou aqui, essa era uma área praticamente de veraneio, onde só existiam pousadas e hotéis. Não existia padaria, farmácia, conveniência. Por isso, a Capuche decidiu construir uma espécie de conveniência para atender os moradores do Corais do Atlântico", relembra Danielle.

Ao longo dos anos, o shopping passou por inúmeras adequações



Há 14 anos, lançamento do Praia Shopping foi um dos motores para o desenvolvimento da Zona Sul. Hoje é considerada um shopping de vizinhança

e aumentou seu espaço físico. A última grande modificação ocorreu há cinco anos, com a chegada do Moviecom e novas lojas. Agora, o shopping se prepara para uma nova adequação. No início de 2011, ganha uma loja âncora - as Lojas Americanas - como já havia sido anunciado em julho deste ano. Também ganha um play games e uma academia de ginástica. Só este ano, o Praia Shopping investiu R\$ 3,8 milhões nas adequações.

É um shopping um tanto atípico devido a localização. Em janeiro, por exemplo, não registra queda de movimentação como os outros shoppings. "A gente perde o público local, mas ganha o públi-

co estrangeiro na alta estação. Não sentimos uma queda de movimento, porque mantemos o fluxo de visitantes". Por dia, circulam 16 mil pessoas no Praia Shopping.

Em 2010, 18 lojas foram abertas nos ramos de alimentação, vestuário e acessórios. Em 2011, serão abertas oito lojas, todas no primeiro semestre. Ao todo, o shopping conta com 120 lojas, incluindo os quiosques. A chegada das Lojas Americanas marca a terceira expansão do shopping. "Com a inauguração da loja âncora, da academia de ginástica, do parque infantil e da sala de cinema 3D, atendemos a lista de pedidos dos nossos clientes".



Espaço conta com 120 lojas. Mais 8 serão abertas, incluindo âncora Americanas

Mudanças ao sabor do público

Dize-me quem é o teu público e eu te direi quem és. Segundo pesquisa realizada em 2009 pela M2R Pesquisa de Opinião e Mercado, 88,14% do público do Praia Shopping mora na Zona Sul; 61% é mulher; 75% usa internet em casa; 64,7% tem tevê a cabo; 59,5% lê jornal e 54,4% recebe entre R\$3 mil e R\$15 mil. Os números transformam o Praia num shopping de vizinhança, segundo Danielle Leal, gerente de marketing da empresa há três anos.

O bom momento vivido pela economia brasileira também repercutiu nas vendas do Praia Shopping, que aumentaram 18,69% entre janeiro e novembro em comparação ao mesmo período do ano passado. De acordo com a gerente de marketing, o incremento pode subir para 20% quando os números de dezembro forem fechados. O

mês que registrou maior aumento foi setembro, chegando a 33%, sem nenhum motivo aparente.

Para manter o índice de crescimento, o shopping se esforça para compreender o cliente e entender o que ele quer. "Como somos um shopping pequeno, o nosso resultado depende 99,9% do relacionamento com o cliente. Todas as nossas ações, desde a música na praça de alimentação até a participação nas redes sociais, tem como foco o nosso público", afirma.

Para identificar o perfil do público e acompanhar as mudanças, a administração realiza pesquisas de opinião e mercado a cada dois anos. A última pesquisa foi realizada em maio de 2009 e mostrou que o público é jovem, bastante esclarecido e usa tecnologia para obter informação. Além disso, a

maioria visita o shopping pelo menos uma vez por semana, entra em duas ou três lojas a cada visita e se declara satisfeita ou muito satisfeita com o atendimento. "Também descobrimos o que o nosso cliente quer através da pesquisa. Como a maioria é mulher, a procura maior é por moda, alimentação e entretenimento infantil", aponta a gerente.

A pesquisa também indicou uma mudança no perfil do público. Antes, eram os turistas. Agora, os brasileiros, principalmente os natalenses. Depois de se voltar quase totalmente para o turista, público considerado 'flutuante' e que só aparecia na alta estação, o Praia Shopping assumiu sua identidade como shopping de vizinhança. "A lógica se inverteu. Hoje, nosso público mora a menos de cinco quilômetros do shopping".



Danielle Leal ressalta que o shopping está em sintonia com seus clientes

Pirangi é o principal destino

• Continuação da página 7

O estabelecimento que migra para a praia contrata temporários. Parece outra máxima, mas é uma constatação. Para manter as atividades na capital e ainda atender o público no litoral, alguns empresários aumentam a equipe, contratando empregados temporários. O Maranello Bistrô, por exemplo, anunciou, ao longo da semana, vagas para garçones no próprio Twitter. As selecionadas trabalhariam no Maranello Beach Pirangi.

O Maranello Beach Pirangi possui estrutura semelhante ao Maranello Bistrô, localizado em Petrópolis, e foi a forma encontrada pelo dono do estabelecimento para acompanhar o seu público. Há dois anos e meio em Natal, esta é a primeira vez que o bistrô transfere a estrutura para a praia. Durante a alta estação, o bistrô em Petrópolis fecha as portas - abrindo apenas para eventos particulares - e migra para Pirangi. Apesar de transferir toda a equipe para a praia, o gerente de marketing do estabelecimento comercial, Múcio Neto, revela que foi preciso contratar mais gente. "Contratamos instrutores de patinação no gelo, cozinheiros, garçones".

Segundo Múcio Neto, Pirangi sempre foi a praia de veraneio dos natalenses. O problema é que a estrutura dos bares e restau-



Ana Amaral/DN/D.A Press

Conhecida como uma das mais badaladas praias do estado, Pirangi atrai o maior número de estabelecimentos devido à quantidade de pessoas no veraneio

tes instalados na praia durante o verão não acompanhava o crescimento da demanda. "Os bares ficam lotados, os natalenses não tem onde estacionar, as ruas ficam tumultuadas", enumera. A estrutura do Maranello Beach, segundo o gerente de marketing, é toda desmontável. "Acabou o verão, junta tudo, coloca no caminhão e vai embora. Nós temos o compromisso de montar a mesma estrutura todos os anos. Acabando este veraneio, vamos começar a pla-

nejar o do próximo ano".

Ocupando uma área superior a 22 mil metros quadrados, o Maranello Beach terá bar e restaurante com capacidade para 600 pessoas sentadas ou mais de 1,5 mil em pé, além de acesso gratuito à internet wi-fi com velocidade de 10Mb e estacionamento profissionalizado e com seguro para mais de 700 carros. Um dos diferenciais é a área reservada para adolescentes. O complexo terá pista de patinação no gelo, arena de

paintball, futebol de sabão e camas elásticas profissionais.

Chegou para ficar

Outro estabelecimento comercial que fincou os pés na praia foi o Tantico's e tudo indica que para ficar. A marca chegou a Pirangi no veraneio de 2009. As vendas superaram a expectativa e o empresário Francisco Alves, o Tantico, já abriu um novo ponto este ano, agora com uma estrutura ainda maior. A procura foi tão grande que ele vendeu

mais de 30 mil cachorros-quentes e 3 toneladas de salsicha no verão 2009. As vendas superaram a nossa expectativa, por isso aumentamos nossa estrutura. Alugamos uma casa inteira em parceria com outro estabelecimento comercial". Mas não foi só o espaço físico que praticamente dobrou de tamanho. O número de contratações temporárias seguiu o mesmo ritmo. "Em 2009, contratei quatro temporários para trabalhar em Pirangi. Este ano, vou precisar de 8 ou 9".

Migração é tendência normal

Eduardo Maia/DN/D.A Press



Bares do Tirol e Petrópolis seriam os que mais sentem a debandada de clientes

Embora não tenha números que comprovem esta tendência, o presidente do Sindicato de Hotéis, Restaurantes, Bares e Similares do Rio Grande do Norte, Ramzi Elali, relata que a 'migração' de estabelecimentos comerciais para o litoral durante a alta estação é comum. "Muitos bares e restaurantes instalados na capital têm um público específico. A maioria deste público, em janeiro, deixa a capital para veranejar".

Segundo Ramzi, para não cair o faturamento do restaurante ou do

bar, o estabelecimento comercial acompanha o público onde quer que ele esteja. "Geralmente, isso ocorre no fim de ano com restaurantes e bares localizados em bairros como Tirol, Petrópolis. Em janeiro, estes estabelecimentos sofrem bastante com a queda de público, e por isso, vão até onde o público está. Acredito que aqueles localizados em Ponta Negra, Praia do Meio, por exemplo, não tenham necessidade de se deslocar para acompanhar o seu cliente", relata.

TEMPORADA DE SHOWS
MARINA ELALI
JANEIRO 2011

TERÇA-FEIRA
Espaço PIRÂMIDE - 22H



40099400

Sem medo da concorrência

Fundada em 1992, Metro Quadrado não se intimida com presença de incorporadoras e anuncia vários lançamentos

Maiara Felipe
Maiarafelipe.m@dabr.com.br

No Brasil o segmento da engenharia civil cresceu de maneira acelerada em 2010 diante da recuperação econômica e de projetos de habitação como o Minha Casa, Minha Vida. No Rio Grande do Norte não foi diferente, e junto com essas mudanças chegaram as grandes incorporadoras e mudaram o perfil do mercado potiguar. As multinacionais não mitigaram as empresas locais como muito pensam. A chegada delas trouxe também pontos positivos para a construção civil do estado. Pelo menos, é a opinião do engenheiro civil Raimundo Cantídio Neto, proprietário da Metro Quadrado, que atua em terras natalenses há 18 anos.

O tempo de participação no ramo da construção de imóveis no estado fez Cantídio Neto perceber as várias modificações pelas quais o mercado passou. Com a ajuda dos pais, ele iniciou a vida profissional fundando a Metro Quadrado, em 1992, em companhia de um sócio e "assim como todo mundo que está começando fez muita casa, participou de obras públicas". Depois de um certo tempo de empresa, o sócio partiu para um projeto familiar. Cantídio que seguiu tocando a empresa juntamente com a esposa Carla Cantídio, responsável pelos departa-



Raimundo Cantídio é um observador do mercado imobiliário há 18 anos

mentos de Arquitetura e Marketing.

Fazendo uma comparação de quando começou para os dias de hoje, o engenheiro percebe que foi a entrada dos bancos e a liberação de crédito que fez a construção civil crescer. "Peguei a época do alto financiamento. Era muito difícil, o comprador tinha que ter recurso para bancar 80% da obra. Quando o mercado passou a optar pelo sistema de financiamento bancário, o acesso cresceu", lembra. Quem adquiriu imóvel há cerca de dez anos ainda lembra das parcelas com alto valor e da sensação que não terminaria de pagar o apartamento. Hoje os bancos, por meio de seguros, entram com várias garantias, inclusive, de que a obra vai ser terminada.

Parte desse desenvolvimento sentido pelas construtoras natalenses também está relacionado a chegada de incorporadoras nacionais na cidade. "Não vou negar, é claro que a chegada dessas empresas interferiu, mas de uma forma geral não vejo como

uma chegada maléfica. Agora, as pessoas precisam pesquisar mais, avaliar se algumas não estão apenas passando uma chuva aqui", opina.

Um exemplo da alteração no mercado foi o forte marketing usado pelas multinacionais que terminou "forçando" as empresas potiguares a investirem mais em estratégias de vendas. "As empresas chegaram capitalizadas e usaram um marketing forte, o que encareceu os lançamentos, e isso gera um aumento no preço final", aponta.

Apesar dos anos difíceis de 2008 e 2009, o ano passado foi bom, e a expectativa do engenheiro é a melhor possível para 2011. Ele estima que a empresa venda pelo menos mil unidades habitacionais este ano. "Fomos a primeira construtora a assinar com o Itaú em Natal e ainda a primeira do estado a assinar com o Santander. Apesar de 2010 ter tido muitos lançamentos, a demanda é alta e vem mais coisa por aí", diz otimista.

Destaque

O ano mal começou e a Metro Quadrado já aponta os mais diversos empreendimentos a serem lançados no mercado em 2011. São unidades habitacionais que atingem públicos de todas as classes sociais e de diferentes bairros de Natal e Parnamirim. O primeiro lançamento será o Residencial Cielo, em Nova Parnamirim, próximo a Avenida Maria Lacerda. O prédio terá 400 unidades na primeira etapa, a mesma quantidade na segunda e 350 na terceira etapa da construção. O segundo semestre vem com 387 apartamentos no Residencial Santa Clara, em Parnamirim, município onde também será apresentado o projeto Nova América, ambos em uma linha mais econômica. Quem estiver a procura de um imóvel padrão A e B poderá encontrá-lo na linha Personalité da Metro Quadrado. "O cliente vai poder modificar a arquitetura do apartamento. Teremos o Personalité Petrópolis, Barro Vermelho e Tirol".

Perfil

A falta de experiência do recém formado engenheiro civil pela UFRN não afastou a vontade de abrir a sua própria empresa. E assim em 1992, Raimundo Cantídio, hoje com 42, lançou a Metro Quadrado. A construtora começou como uma parceria entre ele e um sócio, mas atualmente as responsabilidades são divididas com a esposa Carla, que administra os departamentos de Arquitetura e Marketing. Cantídio não fez nenhum tipo de especialização acadêmica, os anos de engenheiro lhe fizeram aprender a administrar dentro do ramo da construção civil. "Hoje eu sou mais administrador que engenheiro. Dificilmente eu vou a um canteiro de obras e quando vou é mais para desopilar. Preciso tomar conta de 400 funcionários, é muita gente". Ele trouxe a esposa para dentro da empresa e parece que esse não será o único familiar na construtora. O filho de 12 anos já disse ao pai que assumirá a empresa.

Na Vitrine

Fiart movimentará R\$ 5 milhões

A 16ª Feira Internacional de Artesanato (Fiart) deverá movimentar cerca de R\$ 5 milhões com a comercialização de produtos artesanais de várias partes do mundo. A estimativa é do coordenador geral do evento, Neiwaldo Guedes, baseado na venda ao público esperado de 80 mil visitantes. O evento tem início no dia 21 de janeiro e vai até o dia 30 do mesmo mês, das 15h às 22h, no Pavilhão das Dunas do Centro de Convenções de Natal.

"A Fiart é uma excelente oportunidade para a troca de experiência entre artesãos de diversas partes do mundo. Eles conversam e trocam experiências, aumentando assim o potencial criativo e produtivo de todos os envolvidos. Além disso, a Fiart, numa época de grande fluxo turístico na cidade, proporciona uma renda extra muito significativa para este importante segmento da economia potiguar", enfatiza o coordenador.

A programação terá expositores de todo o Brasil,

com a presença de artesãos de outros países como Irã, França, Portugal, Peru, Egito, Paquistão, México, Turquia, Indonésia, Chile, Itália, Uruguai, Índia, Argentina, Bolívia, Portugal, entre outros.

Para Neiwaldo, a feira é uma importante janela de negócios para a capital do Estado. "A Fiart é um evento que acontece em plena alta estação e constitui uma excelente oportunidade para o artesão, que além de mostrar a sua arte, comercializa as peças junto ao público local e turistas que visitam o Rio Grande do Norte", afirma Guedes.

O evento vai reunir trabalhos de 1,6 mil expositores em 350 estandes distribuídos em sete mil metros quadrados na área do Pavilhão das Dunas, incluindo a montagem de um grande armazém que reproduzirá coisas do tempo antigo e permitirá a comercialização de produtos como mel, cachaça, castanha, tudo direito do produtor.



Neiwaldo destaca importância da feira para os artesãos

SERVIÇO

16ª Fiart - Feira Internacional de Artesanato Local - Pavilhão das Dunas do Centro de Convenções Período de 21 a 30 de janeiro o Hora: 15 às 22h

Quem nunca brincou de ioiô?

Eduardo Maia/DN/D.A Press

Brinquedo volta à cena incentivado por campeões brasileiros que tentam seduzir jovens e adultos

Fernanda Zauli

fernandazauli.rn@dabr.com.br

Dorminhoco, cachorrinho passeando, meia volta, catarata, trevo, cachorrinho pulando a cerca, balanço, voltas e voltas. Esses são os nomes das principais manobras de ioiô, brinquedo que voltou a ser febre entre as crianças de Natal. Basta um passeio nas escolas ou um olhar mais atento nas ruas para perceber que o ioiô está de volta. A presença de campeões brasileiros do esporte desde o início de setembro na cidade contribui para o retorno da brincadeira que estava esquecida entre a criançada.

Renato André Pereira da Silva, 38, campeão pernambucano e brasileiro de 1997, faz parte da equipe que está divulgando o ioiô em Natal. "Esse trabalho é desenvolvido em várias cidades do país. Nós ficamos cerca de três meses em cada lugar apresentando o ioiô, ensinando as manobras e promovendo campeonatos", diz. A iniciativa é de uma empresa paulista que fabrica ioiôs e patrocina os praticantes do esporte no país.

O campeão mineiro de ioiô Davi Augusto Silva Mendes, 25, que também está em Natal diz que a



Craque no ioiô, Joel Elias da Silva, de 10 anos, atrai colegas à sua casa, que foi batizada de Escolinha de Ioio. Os irmãos também aprenderam a brincadeira

prática do ioiô contribui para a coordenação motora das crianças, além de promover a interação da molecada. "Em uma dessas viagens, uma mãe me procurou para agradecer porque seu filho, que era viciado em jogos eletrônicos, abandonou o computador para brincar de ioiô. É muito gratificante, porque essa interação entre as crianças é muito

saudável", afirma.

O pequeno Joel Elias da Silva, de 10 anos, é um exemplo do bem que o ioiô pode fazer a uma criança. Sua mãe, Soneide de Lima Silva, 36, conta que um coleguinha vivia "perseguido" Joel na escola, e quando percebeu que ele era muito bom no ioiô deixou a implicância de lado e hoje é frequentador assíduo da

casa dele. "Lá em casa a gente até colocou o nome de Escolinha de Ioio. Todos os dias as crianças vão pra lá e ficam treinando, inclusive o menino que ganhou o último campeonato na praça cívica aprendeu com o Joel", conta.

Influência

E ele não é o único da família que

gosta da brincadeira. Os irmãos dele Raquel Elias da Silva, 9, e Samuel Elias da Silva, 6, também aprenderam e já sabem executar todas as manobras. "Eu acho maravilhoso porque o ioiô estimula a criatividade deles, tira um pouco da frente da televisão e ainda ajuda na disciplina porque cada um tem a sua vez. É muito saudável", diz Soneide.

Brincadeira é uma das mais antigas do mundo

De acordo com o site da Associação Brasileira de Ioio, o brinquedo é um dos mais antigos do mundo. No Brasil, assim como em inúmeros outros países, o ioiô teve períodos de "febre", e o brinquedo se tornou mania entre jovens e crianças. As maiores dessas promoções, impulsionadas pelos ioiôs Coca-Cola/Russell, ocorreram em 1982 e 1995. Até então, não havia uma organização independente para o esporte no país.

Em 2002 foi fundada a Associação Brasileira de Ioio, que passou a ser responsável pela orga-

nização de campeonatos no Brasil. Nesse mesmo ano o Brasil teve seu primeiro representante no Campeonato Mundial. Em

Brasil se destaca no cenário mundial

2003, o primeiro brasileiro da história, Rafael Matsunaga, sagrou-se Campeão Mundial na

modalidade Counterweight. Ele também é o único brasileiro a ser agraciado com o título de National Yo-yo Master, título que apenas 11 outros jogadores no mundo possuem e que é dado a jogadores que promovem ativamente o desenvolvimento do esporte em seu país.

O Brasil tem se destacado no cenário internacional pelos seus resultados em campeonatos internacionais e qualidade dos jogadores, sendo considerado por muitos como a terceira potência mundial do esporte, atrás apenas de Japão e Estados Unidos.



Ana Amaral/DN/D.A Press

O campeão Davi Mendes diz que a prática contribui para a coordenação motora

Código de conduta é polêmica em Extremoz

Composta de 458 artigos, lei municipal traz proibições comparáveis à pérolas do humor e gera protestos de moradores

Francisco Francerle
franciscofrancerle.m@dabr.com.br

O antigo hábito de criar galinhas no fundo do quintal, tão comum entre famílias do interior do Rio Grande do Norte, está agora proibido no município de Extremoz se o número de animais ultrapassar a 20 e se não tiver o acompanhamento de um veterinário, além de autorização da Prefeitura Municipal. A proibição entrou em vigor desde o último dia 17 de dezembro quando a lei nº 630 de 03/12/2010, que institui o Código de Posturas de Extremoz, foi publicada no Diário Oficial do município. Composto de 458 artigos, o Código tem sido motivo de muita polêmica entre o poder público e a sociedade que tem se posicionado contra a lei, devido às limitações do direito de ir e vir das pessoas e por conter algumas pérolas dignas de qualquer anedotário popular.

Entre essas pérolas, o simples ato de bater roupa e tapete nas janelas e portas de casa que dão para a rua, queimar lixo no quintal, ou varrer o interior da residência e até do automóvel para a via pública estão proibidos pela lei e são motivos de sanções que vão desde advertência a multas a serem recolhidas aos cofres municipais.

Mas é no artigo 110 que o Código de Posturas extrapola os limites do anedotário, entrando para o perigoso âmbito da discriminação quando, com o pretexto de preser-



O simples ato de bater roupa e tapete nas janelas e portas de casa está proibido pela lei, que prevê advertência e até multas

var a higiene pública, proíba a "condução para a área urbana de doentes portadores de moléstias infectocontagiosas, salvo com as necessárias precauções de higiene e para fins de tratamento". O texto do documento dá margem à interpretação de que os doentes agora terão que ficar confinados sem poder sair nas ruas nem caminhar numa praça, ou seja, eles deixaram de ser cidadãos.

Confusão

A reação da população ao novo Código de Posturas foi imediata quando o prefeito Klaus Rêgo encaminhou a lei para aprovação na Câmara Municipal. Com o auditório da casa lotado de populares, a sessão do dia 3 de dezembro foi marcada por tumulto entre vereadores, quando um parlamentar da oposição chamou aquela casa de "leis de circo", referindo-se ao Código que estava sob votação. O caso terminou na polícia com troca de agressões e insultos entre vereadores da situação e oposição. Apesar de toda



Segundo o taxista José Borges, um abaixo-assinado está sendo providenciado

confusão a sessão aprovou o Código de Posturas por maioria de votos, mas com 116 alterações entre emendas e supressões. "Tudo que a população não queria foi retirado do Código", assegura a futura presidente da Câmara Municipal, Lúcia Ramalho.

Antes das alterações, segundo relatam o taxista José Antônio Borges e a coordenadora do Sindicato dos Trabalhadores em Educação, Socorro Alves Ribeiro, o documento continha outras pérolas que proibiam o transporte

de galinhas de cabeça para baixo, uma prática muito natural em um município como Extremoz, e impunha limites à liberdade de expressão como condicionar à autorização da Prefeitura a utilização de carros de som em movimentos populares, quando, segundo a sindicalista, o objetivo era de prejudicar as manifestações sindicais. Socorro Ribeiro adianta que está organizando um abaixo-assinado pedindo a revogação da lei e a abertura de diálogo com a comunidade.

Prefeitura vai criar mais três códigos

Segundo o idealizador do Código de Posturas, o secretário de Planejamento do município, Antônio Lisboa Gameleira, o documento disciplina as relações entre o poder público e o cidadão. "É um instrumento que regula a prática de atos na área de segurança, higiene, ordem, respeito à propriedade e aos direitos individuais e coletivos e, ainda, ao exercício de atividades econômicas dependentes de concessão do poder público". Na prática, isto significa que ações como a ocupação de calçadas, ou

áreas de lazer tanto por parte dos comerciantes, ambulantes ou construtores, a poluição sonora de qualquer natureza que prejudique o sossego público, animais trafegando em via pública que possam causar risco à saúde, à higiene e a limpeza da cidade, entre outros, deverão ser fiscalizadas e devidamente punidos os infratores, eliminando assim a vista grossa por parte do Executivo.

Ele explica que o documento tem amparo no artigo 20 da Lei Orgânica do Município, criada há

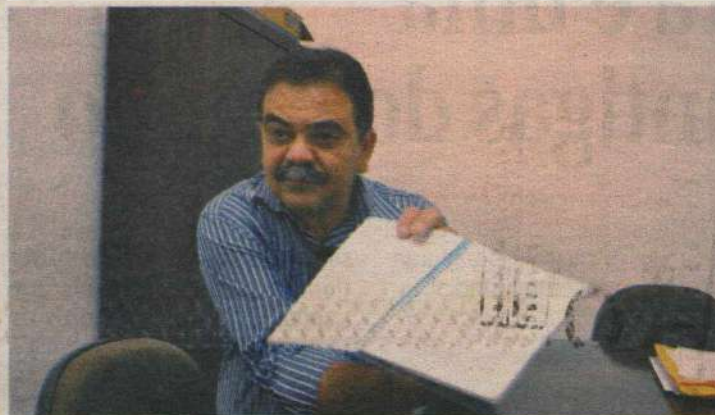

Para Antônio Lisboa, medida disciplina relações entre poder público e cidadãos

20 anos, que ainda prevê a elaboração de outros três códigos, os do Meio Ambiente (também já sancionado), e os de Obras e de Vigilância Sanitária. "Os outros governantes não faziam por medo da reação popular porque resguarda

não apenas os direitos do cidadão mas também os deveres e responsabilidades". Para garantir o cumprimento da lei, a prefeitura vai fazer uma reforma administrativa com direcionamento para fiscalização do Código de Posturas.

SEM INDÚSTRIA E SEM HOTÉIS

Apesar de estar situado na região metropolitana de Natal, o pacato município de Extremoz tem pouco mais de 28 mil habitantes. A própria cidade mais parece um grande sítio próximo ao litoral que vê sua população praticamente triplicar no período de veraneio. São pessoas que moram em Natal e em outras cidades que vêm passar o veraneio nas praias de Redinha Nova, Santa Rita, Genipabu, Barra do Rio, Graçandu e Pitangui que pertencem ao município. Para o secretário Lisboa, o município tem vivido, nos últimos anos, uma grande transformação principalmente na construção civil.

Por outro lado, há muitos anos sofre com a falta de investimentos. Não há um grande comércio, não há rede hoteleira, não há indústria, apesar de o município possuir seis importantes praias e o parque industrial ser conhecido como de Extremoz e estar praticamente encrustrado no seu território. "Além disso, há muitos anos não se podia construir um tijolo em nenhuma residência nas áreas de preservação ambiental, impedindo investimentos na área de turismo e geração de emprego e crescimento na arrecadação", disse Lisboa. Ele informou que a Prefeitura destravou esse processo encaminhando lei exclusiva à Assembleia Legislativa que vai dotar Extremoz de condições de atrair novos investimentos.

ALGUNS ARTIGOS

"É vedado fazer a varredura do interior dos prédios, dos terrenos e dos veículos para a via pública..." (Art. 106)

"Não é permitido bater roupa e sacudir tapetes ou quaisquer outras peças nas janelas e portas que dão para o passeio público..." (Art. 107)

"Para preservar a higiene pública, fica vedado conduzir para a área urbana, doentes portadores de moléstias infectocontagiosas, salvo com as necessárias precauções de higiene e para fins de tratamento". (Art. 10)

"Fica condicionada à prévia autorização da Prefeitura Municipal, a criação, alojamento e manutenção de animais de produção, no perímetro urbano do município". (Art. 188)

"É proibido o comércio de animais nos logradouros públicos e nos demais bens de uso comum. (Art. 198)

dicas de português



DAD SQUARISI

dad.squarisi@correioweb.com.br

Os sete pecados do artigo

Hidra era uma cobra de arrepiar os cabelos. Tinha corpo de dragão e seis pescoços que sustentavam sete cabeças. A principal ficava no meio. A serpente espalhava veneno sobre o corpo todinho. Por isso ninguém podia chegar perto dela. Além do risco, o cheiro era insuportável.

Deuses, homens, mulheres e crianças morriam de medo do monstro. Muitos tentaram matá-lo. Mas não conseguiram. Quando lhe cortavam uma cabeça, ela renascia com força total. E soltava um odor... Pior que pum de 20 meninos juntos. Todos saíam de perto.

E daí? Chamaram Hércules para acabar com a criatura. Ele pediu a ajuda de um amigo. Os dois fizeram um trato. Hércules decepava uma cabeça da fera. Imediatamente o companheiro queimava o pescoço dela com uma tocha. A cabeça não renascia. Assim foi seis vezes. Aí, Hércules cortou a cabeça principal. A Hidra morreu.

Daí nasceu a expressão cabeça da hidra. Ela tem um significado muito especial. Quer dizer fonte sem fim de coisas ruins. A gente corrige uma falha. Pinta outra. E outra. E outra. Ufa! Na língua ocorre o mesmo. Vale o exemplo do artigo. Gramáticas e manuais alertam para as trapaças do pequenino. Todos entendem. Prometem seguir a orientação dos mestres. Mas na hora de aplicar... Os vícios voltam firmes e fortes. É a cabeça do monstro grego. Valhunos, Hércules.

O indefinido

As palavras, como os remédios, podem matar. O artigo indefinido, medicamente de tarja preta, causa estragos. Torna o substantivo vago, impreciso, molengão. Em 99% das frases, é gordura pura. Corte-o. Assim: Na posse, os convidados usaram (uma) roupa clara. As mulheres esperam viver (uma) nova era no Brasil. Haverá (umas) reconduções no primeiro escalão do governo.

Outro

Ops! O pronome outro tem aversão à obesidade. Lipoaspiração é com ele mesmo. Sabe qual é a primeira vítima do motorzinho? O artigo indefinido. Escrever ou falar "um outro"? Valhunos, Senhor. Xô! Melhor mandá-lo plantar batata onde judas perdeu as botas: Comprou (um) outro vestido pra curtir o réveillon. Espera receber o anovono com (uma) outra companhia. Vendeu o champanhe para (um) outro freguês.

O definido

Ser claro é obrigação de quem escreve. O artigo definido se presta a confusão de significados. Ao dizer "os es-

tudantes fizeram greve", engloba-se a totalidade da moçada. Se não é a totalidade, o pequenino não tem vez: Estudantes fazem greve.

Todos os

Ora, se o artigo engloba, o todos sobra em muitas situações. Corte-o sem pena: Vou à missa todos os domingos. (Vou à missa aos domingos.) Todos os ministros que saem partem com saudade do poder. (Os ministros que saem partem com saudade do poder.) Todas as pessoas que se expõem ao sol correm risco de contrair câncer de pele. (As pessoas que se expõem ao sol correm risco de contrair câncer de pele.)

Ambos

Ambos joga no time das polarizações. Com ele é oito ou 80. Ou anda sozinho, ou acompanhado. Na primeira equipe, não oferece problema. Veja: Ambos saíram. Gosto de ambos. Trabalho com ambos sem problemas. Na segunda equipe é que a porca torce o rabo. Seguido de substantivo, o dissílabo exige — exige mesmo — o artigo. Assim: Ambos os filhos visitaram os pais. Ambas as provas do Enem

foram alvo de críticas. Ambos os países sobressaíram no debate.

Chamar a atenção

Olho vivo! Chame a atenção de alguém. Assim, com artigo: O maestro chamou a atenção dos músicos. Chame a atenção dos presentes. Não gosto que me chamem a atenção.

Cujo

O pronome relativo cujo sofre de grave intolerância. Não suporta o artigo. O bom senso manda respeitar-lhe as idiossincrasias: Lula, cuja candidata foi eleita, deixou o poder no sábado. Paulo Coelho, cujos livros fazem sucesso mundo afora, mora em Paris. O funcionário cujo salário é mais curto que o mês vai à luta.

Recado

"Palavras têm espessuras
várias: vou-lhes ao nu, ao
fóssil, ao ouro que trazem
da boca do chão."

João de Barros

A RÁDIO QUE TEM SOM DE ALEGRIA.

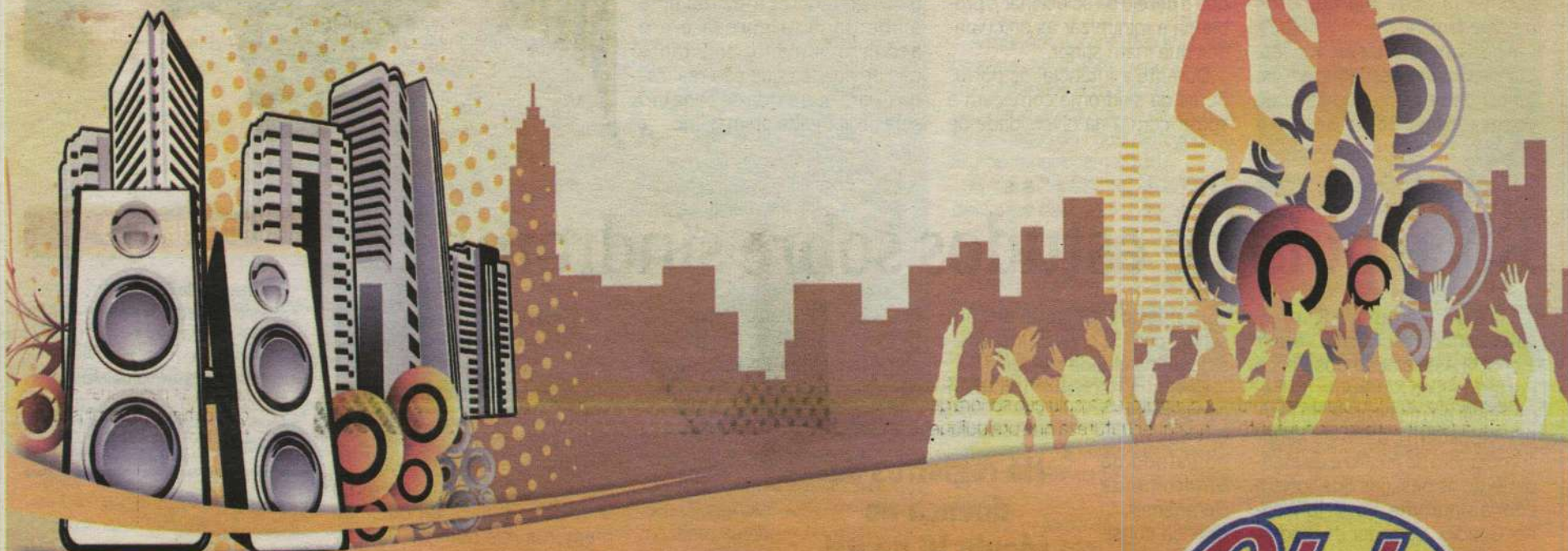

mart pet / dxppe



Tá na Clube, tá bom demais.

Seridó é foco de doença rara

Dos 250 casos da Síndrome de Berardinelli registrados no planeta, 37 foram identificados no Rio Grande do Norte

Lamonier Araújo
Especial para o Diário de Natal
Lamonieraraujo.rn@dabr.com.br

“Vocês vão aprender a cuidar do seu filho gemendo com suas próprias dores.” Foi assim que uma geneticista tratou o sofrimento de Márcia Guedes, uma mãe que buscava atendimento para o seu filho com a Síndrome de Berardinelli, uma doença rara existente no sertão potiguar, conhecida também como doença dos magros e que até então ninguém sabia que existia. Dos 250 casos registrados em todo o mundo, 37 já foram identificados no Rio Grande do Norte.

Um dos primeiros casos ocorreu com a enfermeira Márcia Guedes, que após dar a luz ao seu filho Roberto Wagner Guedes identificou que ele possuía características diferentes da maioria das crianças recém-nascidas. Foi observando diariamente o filho que ela descobriu que Roberto, chamado carinhosamente de “Robertinho”, possuía ausência de gordura, além de características de envelhecimento precoce e altos níveis de glicose, colesterol e com indicativos de diabetes, o que os médicos afirmavam se tratar de uma desnutrição crônica. Após passar por muito médicos, o pediatra Ney Fonseca apresentou o diagnóstico correto, afirmando se tratar da Síndrome de Berardinelli, uma rara doença consanguínea que acontecia entre membros de mesma família.

Após um ano e seis meses, Márcia Guedes descobriu a existência de um segundo caso da doença na região do Seridó, o

Fábio Cortez/DN/D.A.Press/D.A.Press



A enfermeira Márcia Guedes passou por diversos médicos até conseguir identificar a doença do filho Roberto, 24, atual presidente da associação dos portadores

que para a medicina se tratava de algo impossível de ocorrer. O mesmo pediatra que atendeu a primeira mãe e havia passado as orientações iniciais sobre a doença apresentou Verusca, a filha da professora Virginia Dantas, uma mãe que também des-

“ Toda vez que eu ia até a escola voltava chorando para casa

Roberto Wagner - Pres. da Asposbern

conhecia a doença, mas que tinha o desejo de solucionar o problema e minimizar as dificuldades que iriam surgir.

Durante a infância, os portadores da síndrome começam a sofrer com uma diversidade de

problemas, que se intercalam entre as doenças e o preconceito frequente. Roberto Wagner, hoje com 24 anos, relatou que um dos momentos mais difíceis de sua vida ocorreu durante a infância, quando sofria com os inúmeros apelidos negativos devido a sua aparência física. “Toda vez que eu ia até a escola, voltava chorando para casa” declarou.

Enquanto os homens apresentam um corpo extremamente magro e uma cabeça maior que o normal, as mulheres acabam sofrendo com uma aparência masculina e um corpo musculoso provocado pela ausência de gordura. Para amenizar os problemas causados pela doença, a melhor maneira encontrada pelos portadores é realizar uma alimentação rigorosa e um acompanhamento constante das atividades que são realizadas, para que a vida de cada um seja prolongada ao máximo.

Fotos: Arquivo Pessoal/divulgação/D.A.Press



Roberto e Verusca sofreram preconceito pelas consequências da síndrome



RN é polo de estudos sobre síndrome

Em 1998, Márcia Guedes e Virginia Dantas resolveram se unir e criar a Associação dos Pais e Portadores da Síndrome de Berardinelli no Rio Grande do Norte (Asposbern), a fim de servir como ponto de auxílio e de atendimento as pessoas que sofrem com a síndrome. Roberto Wagner Guedes, portador da Síndrome de Berardinelli e atual presidente da Asposbern, informou que a associação conta com mais de 37 portadores cadastrados na entidade, das mais variadas idades, desde uma ré-

cem-nascida de Natal até um senhor com 52 anos de idade, residente na cidade de Caicó.

Devido a Asposbern, o RN é considerado um dos polos no estudo da Síndrome de Berardinelli, doença considerada uma das mais raras do mundo. Atualmente, a associação presta assistência a outros estados brasileiros como Rio

de Janeiro, São Paulo, Ceará, Santa Catarina, Bahia, Goiás, bem como pacientes vindo de outros países como Portugal. Para facilitar o atendimento e o acompanhamento dos pacientes, 27 médicos realizam um trabalho voluntário junto a instituição nas áreas de pediatria, cardiologia, endocrinologia, dentre outros.

Há registros da doença no século 16 no RN

Origem da doença

A professora Virginia Dantas, mãe de Verusca realizou o primeiro projeto de pesquisa do estado tendo como foco a Síndrome de Berardinelli. Ela descobriu indicativos que a doença havia surgido no Seridó do RN no século 16, a partir da união de membros das famílias Dantas, Azevedo e Araújo, onde após a divisão de terras da região, as famílias visando manter o domínio acabavam se relacionando entre si, o que ocasionou o surgimento da doença.

CARACTERÍSTICAS

- Envelhecimento Precoce
- Ausência extrema de gordura
- Mãos e pés grandes
- Altura elevada
- Hipertrofia dos membros inferiores
- Hipertensão
- Taxas de Colesterol, Glicose e Proteínas elevadas

SERVIÇO

Mais informações Associação dos Pais e Portadores da Síndrome de Berardinelli no Rio Grande do Norte (Asposbern) Telefone de contato: 3412.1787 (Currais Novos) / 3231.4455 (Natal) / 8701.0935 Site: www.asposbern.org.br

Potiguar pioneira na Polícia Militar

Integrante da primeira turma de mulheres a ingressar na PM, Margarida Brandão é exemplo na corporação

Cintia Braga

cintiabraga.m@dabr.com.br

Qualquer estereótipo de policial marrenta é logo dissolvido no sorriso contagiante da tenente-coronel, Margarida Brandão Fernandes de Araújo, 39 anos, que distribui simpatia pelos corredores da Companhia Independente de Prevenção ao Uso de Drogas (Cipred). Um exemplo da tendência feminina presente nos locais que há pouco tempo eram ocupados exclusivamente por homens. Ela, que mudou de patente no último sábado, entrou para a primeira turma de mulheres na Polícia do Rio Grande do Norte e hoje se destaca com o trabalho social que realiza coordenando o Programa Educacional de Resistência às Drogas e à Violência (Proerd).

Ninguém melhor para resumir a do que o marido orgulhoso, o coordenador do Cipred, Arthur Emílio Monteiro de Araújo, com quem é casada há 16 anos. "Ela é

uma mulher impressionante". Também pudera. Alguém que gosta de cantar, dançar e se divertir, e ao mesmo tempo valoriza a disciplina, tem impressões curiosas para oferecer. Margarida Brandão tem uma família equilibrada. Conheceu o marido, um grande companheiro, na academia de polícia, em Maceió. Tem duas filhas que adoram participar dos eventos da polícia, Luisa de 13 anos, e Larissa, de 10.

Nascida em Natal em 1971, é filha do jornalista João Bosco Fernandes, que faleceu quando ela tinha 5 anos, e da professora Wilma Brandão. "Minha mãe foi uma grande incentivadora para que eu entrasse na polícia. Ela achava bonito e acompanhou de perto, desde a inscrição do concurso até o resultado final", contou Margarida Brandão, que é irmã de uma enfermeira e de um capitão da polícia de trânsito.

Sobre a infância no Tirol, ela lembrou o quanto a mãe gostava de manter os filhos ocupados. "Somos músicos, lutamos judô e falamos um pouquinho de inglês (risos)", destacou, indicando que toca piano e flauta. Questionada sobre algo interessante que remetesse à infância, ela lembrou dos projetos sociais que participou. "As Forças Armadas ofertavam



Joana Lima/Esp.DN/D.A Press

O sorriso estampado no rosto despista o estereótipo de policial marrenta. Tenente-coronel coordena programa anti-drogas

colônias de férias, que também serviu de grande inspiração para eu estar na polícia militar. Todos os anos, no período de julho e dezembro, eu estava dentro dos quartéis, participando das brincadeiras". Ela mencionou o quanto o canto dos hinos e a organização dos eventos davam vontade de servir à pátria de alguma forma.

Margarida Brandão estudou na Escola Estadual Sebastião Fernan-

des e na Escola Estadual Manoel Dantas. Mais tarde, ela e os irmãos ganharam bolsa de estudo no Colégio Salesiano São José devido à prática de voleibol que eles também treinavam. Enquanto cursava o Ensino Médio, ela optou por fazer Magistério no Instituto de Educação Superior Presidente Kennedy (IFESP).

Apesar da boa desenvoltura nas artes, não se pode dizer que ela se-

ja especialista na culinária. O que ela tem a ensinar sobre cozinha são os segredos do tempero do miojo, apenas. Já quando questionada sobre um lugar que gosta de frequentar na cidade, citou a Igreja do Galo, na Cidade Alta. "Apesar de ser evangélica, me sinto muito bem quando vou lá", respondeu. Ela também gosta de apreciar o pôr do sol no Forte dos Reis Magos, na Praia do Forte.

Carreira militar é conciliada com educação

Assim que terminou os estudos, entre 1989 e 1990, Margarida Brandão prestou concurso para Professor do Estado e para a Polícia Militar. Passou nos dois, mas optou pela polícia. "Na verdade consegui assimilar as minhas duas vontades. Estou na polícia, mas também lido com educação", retratou ela que está prestes a fazer o último curso que consta na carreira da Polícia Militar, o Curso Superior de Polícia.

Ela fez parte da primeira turma de mulheres que ingressaram na Polícia Militar na época. A turma de 60 mulheres foi denominada "As pioneiras potiguares". Para ela, um começo difícil, mas com as barreiras logo superadas. "Desde que cheguei no Centro de Formação, observei que era um local muito rígido, mas consegui me adaptar rápido, já que estava acostumada com as regras em casa e nas colônias de férias", disse, acrescentando que a dificuldade era maior na acei-



Proerd/Divulgação/DN/D.A.Press/D.A.Press

Formatura dos alunos e de novos instrutores do Proerd

tação da própria população. "Tivemos que mostrar ao povo que dava certo. Que, na verdade, a

mulher veio para fazer a diferença e que era necessário isso acontecer".

Trabalho junto ao Proerd é reconhecido

A tenente-coronel já participou de várias atividades na polícia, entre comandos de companhias e a coordenação da equipe do RN que foi aos jogos do Panamericano, no Rio de Janeiro, em 2006.

O trabalho em que atua hoje é destaque pela interação que faz com a sociedade e pelos resultados positivos que vem conquistando no estado. O Proerd é um programa nacional que foi implantado no Rio Grande do Norte, em 2002, onde os PMs foram selecionados e capacitados para atuar exclusivamente na prevenção às drogas e à violência. No estado, o programa é uma das vertentes do Cipred, juntamente com a ronda escolar.

A então Major Margarida Brandão, foi convidada para coordenar o programa. De acordo com ela, o Rio Grande do Norte é representante do Norte e do Nordeste no trabalho de prevenção às drogas. "O diferencial que os profissionais estão fazendo é algo de mui-



Programa abrange 500 escolas do RN

ta honra. O RN é referência em capacitação, em divulgação e também na metodologia com que aplica as ações, através da dança, da música, entre outros". Atualmente, o programa abrange 500 escolas do estado, entre públicas e privadas desde a Educação Infantil ao Ensino Fundamental II, atuando em 27 municípios com 112 profissionais envolvidos diagnosticando os problemas para depois implantar o programa.

MOSSORÓ

AGRICULTURA
EM TOM DE
OTIMISMOMonalisa Cardoso
Da Gazeta do Oeste

É boa a expectativa dos agricultores para o período chuvoso e consequentemente para o plantio e colheita da safra do próximo ano. De acordo com a experiência dos mais velhos, que observam vários detalhes na própria natureza, tudo já conspira para que 2011 seja um ano próspero na agricultura. Na comunidade rural de Jucuri, onde a maioria das famílias vive da agricultura e plantam milho e feijão para a venda ou para o próprio sustento, o agricultor Francisco Hosano de Souza afirmou ter certeza de que terá um período chuvoso satisfatório. "A roeira carregou no início do verão, então é porque vem chuva por aí. No ano passado, a roeira estava seca, por isso sabíamos que não teríamos um 'inverno', bom", destacou.

Já o agricultor Raimundo Lucas Santiago destacou que também tem a mesma certeza, mas por um motivo diferente. "A árvore da Flamboiam está toda florida desde o início do mês, e sempre quando isso acontece em dezembro, é sinal de que em fevereiro tem chuva boa para plantar", disse.

Os agricultores também informaram de que na comunidade eles têm um costume de verificar quantos meses serão de chuva próspera através de pedras de sal. "Nós colocamos, logo no início de dezembro, 12 pedras de sal para levar o sereno da noite, cada uma representa um mês do ano, e a que amanhecer molhada do orvalho é porque naquele mês terá chuva. Nós fizemos essa experiência e nos indicou que terá chuva seis meses, de janeiro a junho", afirmou Raimundo Lucas Santiago.

Os agricultores também observam que no período que antecede às chuvas, as formigas ficam mais agitadas do que o normal. Outra experiência dos agricultores é a chamada 'Barra'. "Nós observamos a barra no dia 18 de outubro. A barra é quando o dia amanha e anoitece com as nuvens claras cobertas por nuvens escuras, isso é sinal de um bom 'inverno'", explicou o agricultor Francisco Lucas.

Garantia

Mesmo que 2011 seja um ano de bom período chuvoso, os agricultores ainda estão apreensivos com relação ao plantio. O motivo é a falta de sementes, visto que todas foram utilizadas este ano e perdidas, devido à seca.

Hospital de Goianinha
pode fechar as portas

Medida deve ser tomada em 60 dias, caso a Sesap não firme convênio com a prefeitura da cidade

O hospital de Goianinha, cidade localizada na Região Agreste do Estado, corre o risco de fechar suas portas nos próximos 60 dias caso a Secretaria do Estado da Saúde Pública (Sesap) não firme convênio com a prefeitura. Municipalizado há cerca de 18 anos, o hospital não conta com recursos de convênios através da Sesap. Fato que dificulta a administração da unidade e que se não for modificado urgentemente, a população de Goianinha e municípios circunvizinhos podem enfrentar um sistema de saúde ainda mais precário.

O hospital dispõe de apenas um médico clínico geral por dia para atender os procedimentos básicos do município. Porém, de acordo com o prefeito Júnior Rocha, os profissionais estão se sentindo sacrificados pela demanda dos últimos meses. "Os médicos já falaram que se essa situação perdurar não vão continuar



Gabriel Salina/Divulgação/D.A Pr/D.A Press

A unidade dispõe de apenas um médico clínico geral por dia para atender todos os procedimentos básicos

no hospital. E o pior é que o município só tem como manter o hospital pelos próximos 60 dias".

O aumento da demanda nos últimos meses, especialmente das cidades próximas, é o principal motivo para o crescente número de atendimentos no hospital. Segundo o prefeito Júnior Rocha, o poder executivo municipal tem enfrentado sérias dificuldades para manter a unidade em pleno funcionamento. Para o custeio do hospital a prefeitura

tem que arcar com uma média de R\$ 195 mil. Ou seja, 38% do repasse encaminhado pelo Fundo de Participação dos Municípios (FPM) que é de R\$ 513 mil.

Segundo os dados da Secretaria Municipal de Saúde a média de atendimentos por dia no hospital triplicou passando de 60 para 180. A unidade foi municipalizada quando a cidade tinha apenas 12 mil habitantes, contudo atualmente a população da cidade é de 22 mil, segundo o IBGE.

O hospital conta apenas com recursos das Autorizações de Internação Hospitalar como fonte de recursos que, segundo o prefeito, em novembro o repasse foi de apenas R\$ 4 mil.

Na avaliação do prefeito, a duplicação da BR-101 foi outro motivo que intensificou o número de atendimentos no hospital. "Nossa ambulância tem que levar os feridos ao Walfredo Gurgel e a maca fica presa várias horas sem poder voltar ao município".

OPORTUNIDADE

Ufersa anuncia mais de 2 mil vagas

Um crescimento superior a 655% em oferta de novas vagas. Esse foi o salto dado pela Universidade Federal Rural do Semi-Árido nos últimos cinco anos com a transformação da Escola Superior de Agricultura de Mossoró (ESAM) em Universidade Federal Rural do Semi-Árido. Das cinco instituições criadas pelo Governo Lula em 2005, a Ufersa, na época, aparecia como a menor delas. A Universidade passou de 310 vagas anuais para 2.030. Hoje, só perde em oferta de vagas para a Universidade Federal do Recôncavo da Bahia, que em 2011 vai oferecer 2.130 vagas.

As 2.030 vagas oferecidas pela Universidade Federal Rural do Semi-Árido em 2011 estão distribuídas em 19 cursos nos campi de Mossoró, Angicos e

Caraúbas. Para o reitor da Ufersa, professor Josivan Barbosa, o crescimento da Ufersa representa mais oportunidade para jovens do semiárido que até então se viam obrigados a deixar a sua região para ingressar na universidade. "Precisamos crescer ainda mais para atender a essa parcela da população que precisa de formação profissional gratuita e de qualidade", afirma o reitor.

A seleção dos candidatos, a exemplo do que ocorreu em 2010, será feita por meio do Sistema de Seleção Unificada (SISU). As inscrições estarão abertas no período de 16 a 18 de janeiro, com os candidatos podendo se inscrever em até duas opções, em ordem de preferência, nas vagas ofertadas pelas instituições participantes.



Eduardo Mendonça

As inscrições podem ser feitas no período de 16 a 18 de janeiro

Bacharelado

A Ufersa também oferece o curso Bacharelado em Ciência e Tecnologia, como primeiro ciclo para o ingresso em sete engenharias. O curso de Medicina é ofertado apenas no campus Cariri da UFC,

em Barbalha/CE, e pela UNIVASF em Petrolina/PE, distante 670 km, num total de 150 vagas. Para o primeiro semestre de 2011 a Ufersa oferece 1.015 vagas, sendo 405 são para cursos no período noturno, 39,9% do total.

A era dos supercrocodilos

A área onde hoje estão localizados o Sudeste e parte do Centro-Oeste já foi dominada por grandes animais

Silvia Pacheco

A região mais populosa do Brasil é também uma das mais férteis em achados fósseis. Há cerca de 80 milhões de anos, a área que hoje corresponde ao Sudeste e à parte inferior do Centro Oeste era a casa de dinossauros e de outros grandes répteis. Pelo que revelam as descobertas feitas nos últimos anos, essa parte do país era dominada principalmente por um grupo de animais contemporâneos dos dinos, chamados de crocodylomorfos, parentes distantes dos crocodilos e jacarés atuais.

A predominância desses animais estava ligada às condições ambientais. O cenário era semelhante à caatinga nordestina. O clima árido tinha temperaturas extremamente altas, que chegavam a 60°C à sombra. Por isso, não era qualquer animal que conseguia viver ali. "Tudo indica que a evolução deixou os crocodylomorfos mais adaptados que os dinossauros. Por isso sua predominância", explica Ismar de Sousa Carvalho, diretor do Instituto de Geociências da Universidade Federal do Rio de Janeiro (UFRJ).

A prova dessa adaptação está nas dezenas de fósseis encontrados na Bacia Bauru, que tem extensão de 500 mil quilômetros quadrados e abrange, além do oeste paulista e do Triângulo Mineiro, o sul de Goiás e o leste de Mato Grosso. "Temos encontrado diversas espécies e quase

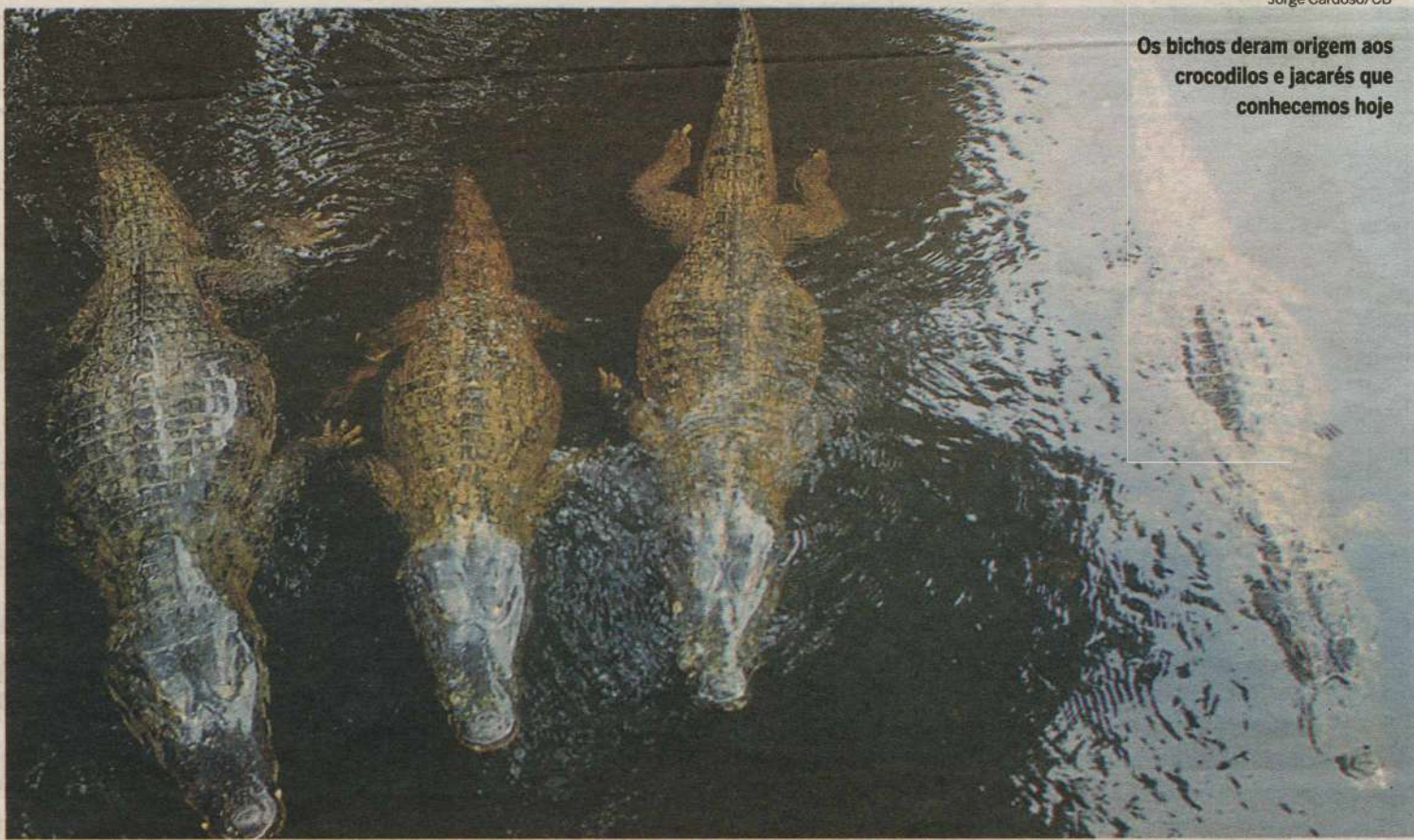

Jorge Cardoso/CB

Os bichos deram origem aos crocodilos e jacarés que conhecemos hoje

sempre essas descobertas têm nos mostrado partes essenciais dos animais, como as garras", diz Carvalho. Essas garras seriam o principal instrumento para colocar em prática uma das estratégias de sobrevivência mais elaboradas desses bichos: o ato de se enterrar para fugir das temperaturas altas. "Ainda hoje esse comportamento é adotado por alguns crocodilos e jacarés — ao que parece, herdado desses animais pré-históricos", expõe o paleontólogo da UFRJ.

Os fósseis desses crocodylomorfos têm características bastante peculiares e diferentes dos seus descendentes atuais. Eles nem de perto se parecem com os crocodilos e jacarés de hoje, que se arrastam e

vivem em ambientes pantanosos, de clima úmido e quente. Os répteis do Período Cretáceo tinham grande capacidade de deslocamento em terra e não dependiam diretamente da água. Eram predadores ativos e vorazes. "Seus membros ficavam abaixo do corpo, em vez de ser na lateral. Isso dava a eles maior agilidade. E eram onívoros, ou seja, comiam de tudo", descreve Reinaldo Bertini, paleontólogo do Departamento de Geociências da Universidade Estadual Paulista (Unesp) em Rio Claro.

Sem descendentes

Algumas espécies desses animais pré-históricos desapareceram e não deixaram descendentes. Outras, porém, apresentam aspectos da ana-

tomia que fazem uma ligação com os crocodilos atuais, como o *Montealtosuchus*, cujo fóssil foi encontrado na região de Monte Alto (SP) (veja arte). "Ele nos mostra a possibilidade de ser um elo no processo evolutivo das formas atuais de crocodilos", afirma Ismar Carvalho.

Merece destaque também um crocodylomorfo de 70 milhões de anos, batizado de *Uberabasuchus terrificus*. Encontrado em setembro de 2000, em um sítio paleontológico de Uberaba (MG), o fóssil do animal estava com 70% do esqueleto preservado.

Dinossauros

Entre os dinossauros encontrados na região, está o titanossauro, um saurópode herbívoro e pescoçudo

que, geralmente, chegava a ter 25m de comprimento. No entanto, o estudo do fóssil mostra que a espécie sofria de nanismo no Brasil, tendo apenas 15m de comprimento e entre 4m e 5m de altura. Para os especialistas, isso se devia à adversidade climática do local.

Outro achado revelador do grupo Bauru são os dentes de deinocossauros, cujo nome significa lagarto de garras terríveis. Esses dinos tinham dentes com bordas serrilhadas, semelhantes às dos temíveis velocirraptores (aqueles que o cineasta Steven Spielberg colocou correndo atrás das crianças no filme Parque dos dinossauros). Até então, animais desse tipo só haviam sido encontrados na América do Norte.

BIODIVERSIDADE

A maior lista de plantas

Botânicos britânicos e norte-americanos anunciaram ter inventariado 1,25 milhão de denominações de plantas, dando forma à lista mais ampla do mundo, que pode ser consultada no site www.theplantlist.org, em inglês. O banco de dados, considerado uma contribuição essencial para a preservação da flora global, contém os nomes científicos

e comuns da maioria das espécies vegetais conhecidas, das ervas mais simples a legumes, passando pelas rosas, samambaias exóticas, musgos e coníferas. A Plant List comporta igualmente links de publicações científicas relacionadas às espécies em questão, para ajudar o trabalho de pesquisadores, tanto em botânica quanto em farmácia.



Cadu Gomes/CB/D.A Press

O banco de dados contém os nomes científicos e comuns da maioria das espécies vegetais conhecidas

entrevista >> Isaura Rosado

“A Fundação não precisa de muito dinheiro”

Sérgio Vilar
sergiovilar.rn@dabr.com.br

Isaura Amélia Rosado assume a novíssima Secretaria Especial de Cultura após driblar estratégico no nepotismo. Parente da governadora e impedida de herdar diretorias, a exemplo da direção geral da Fundação José Augusto, assumirá amanhã a Secretaria Especial de Cultura até o envio da proposta de criação da Secretaria propriamente dita, desvinculada da pasta de Educação 'e Cultura'. A nomeação da equipe, inclusive o diretor geral da FJA, passará pelo crivo ou indicação da governadora Rosalba. A situação de penúria e quase “insolvência” da FJA declarada pelo atual gestor da FJA Crispiniano Neto a este Diário de Natal, foram recebidas com certa ironia por Isaura Rosado. “A Fundação não precisa de muito dinheiro. É fácil fazer cultura”. Acessível às investidas da imprensa, sem intermediários, a nova comandante de uma embarcação quase naufragada pelo desprestígio governamental aposta no passado de Rosalba e na política de editais para levantar o barco da Cultura.

A então candidata Rosalba Ciarlini afirmou que não criaria a Secretaria de Cultura porque a FJA acumularia as mesmas funções, e bastaria enxugar o quadro para melhor gestão. Partiu da senhora a ideia?

Rosalba tinha razão quando falou das funções similares entre a FJA e a Secretaria. No entanto, a Secretaria como forma de matizar a valorização da cultura sempre foi discutida, reivindicada, proposta, pensada, sugerida por artistas e produtores culturais.

Especulações dizem que a motivação da Secretaria seria driblar o nepotismo e nomear a senhora.

A Fundação cumpriu há 30/40 anos o papel que hoje é desempenhado pelas ONGs e OCIPs. Era uma estrutura mais leve, quase sempre de direito privado, mas flexível. Atendia, sem tanta burocracia, as ações demandadas pela cultura, no caso das fundações de cultura. Ao longo dos anos essa estrutura modificou, chamada a cumprir preceitos emanados das constituições e diplomas legais. Hoje, em pouco ou nada se diferencia da administração direta, de uma Secretaria de Estado. A FJA é de direito público, portanto impedida de participar de editais e programas específicos de entidades de direito privado. A FJA está vinculada à Secretaria de Educação, mas respeita todos os trâmites burocráticos de uma secretaria. Assim, a FJA tem o ônus, mas não o bônus.

Defendo a tese de que a cultura também precisa de uma estrutura de direito privado sem fins lucrativos que facilite a captação de recursos.

E a questão do nepotismo?

E sobre esta parte “embaraçosa” da sua pergunta, devo dizer que vi pela imprensa que o deputado Betinho Rosado foi convidado para a Secretaria da Agricultura. Tanto no Congresso como na Secretaria, ganha o RN. Como eleitora e irmã, digo que Betinho é sério e competente, honesto e bem intencionado. São as “escolhas” que precisamos fazer. E a Governadora? Não tergiversa, cumpre a lei.

A FJA recebe R\$ 18 mi anuais e mais de 80% são destinados à folha de pagamento. A proposta anunciada por Rosalba foi de 1% do ICMS, o que daria pouco mais de R\$ 30mi. Esse valor será acrescido aos R\$ 18 mi?

Ainda não me debrucei atentamente sobre orçamento. Esses valores que você aponta, correspondem à folha de pagamento (1.400 x 13). O Fundo deve operar na direção do fomento à cultura, sobretudo realçando e financiando ao mais genuíno das nossas manifestações. Não esquecer os quatro milhões da renúncia fiscal a favor da cultura da Lei Câmara Cascudo. A experiência da governadora em Mossoró e o impacto das ações culturais sobre a auto-estima do povo mossoroense, o aplauso que ela tem recebido do movimento

cultural me dão a certeza de que haverá bons investimentos na cultura, tão logo estejam equilibradas as contas do Estado

A senhora tem ideia da atual situação financeira e administrativa da FJA?

Tenho o relatório entregue pela comissão de transição.

Então deve estar informada da incapacidade de investimento da instituição?

Crispiniano disse ao DN que precisará de pelo menos um ano para o Governo ajustar as contas. Não vai demorar tanto. Vai ser rápido. Espere que vocês verão. A Fundação não precisa de dinheiro para funcionar. Tem muitos editais por aí. É fácil.

A Revista Préá será mantida?

Sim. Parece que a atual gestão publicou dois números? Em um ano na Fundação fiz duas e deixei uma terceira quase pronta. Na Fapern publicamos 12 números da revista científica.

E a política de editais?

A minha última experiência administrativa foi na Fundação de Pesquisa do RN. Lá só operamos através de editais. Concorrendo aos nacionais e outras agências financiadoras para captação de recursos. Ou abrindo editais por fomentar a pesquisa científica junto às academias e empresas. Por onde ando, tento encontrar um espaço para a cultura.



Carlos Santos/DN/D.A. Press.

**SÓ NA CINEMARK
VOCÊ ASSISTE AO
FILME E PARTICIPA
DA PROMOÇÃO.**



**ESTREIA
7 DE JANEIRO**

LIVRE PARA TODOS OS PÚBLICOS



COPO EXCLUSIVO
DO FILME

ACESSE WWW.CINEMARK.COM.BR E SAIBA MAIS.

CINEMARK

É MAIS QUE CINEMA. É CINEMARK.

Sérgio Britto dos Titãs lança 3º solo

O tecladista gravou o lírico SP55 com músicas para a mulher e os filhos. Wanderléa e Negra Li participam do CD

Teresa Albuquerque

SP-55 é um trecho da Rio% 2013 Santos que Sérgio Britto costuma trafegar para ir à praia. Ele tem uma casa no litoral norte paulista e considera especial aquele pedaço da rodovia, um "microcosmo do Brasil". "É uma estrada bonita, com trechos maravilhosos, mas também com muito lixo e violência", comenta o tecladista, cantor e compositor dos Titãs, que está lançando o terceiro disco solo, não por acaso batizado de SP55. É um título sugestivo, não só pela referência ao país e às viagens familiares, mas também por se tratar de um artista que há anos vem percorrendo um caminho, tentando descobrir uma identidade, uma sonoridade que o diferencie de sua banda.

Com o novo álbum, gravado com calma, durante dois anos, Britto acha que conseguiu chegar onde queria. Ou, pelo menos, bem perto disso. "Pouquíssima coisa desse disco poderia estar no repertório dos Titãs", afirma. "As harmonias e as melodias são mais elaboradas. A sonoridade é mais leve, com violões de nylon, sem guitarras e quase sem bateria, só umas programações. E a temática, muitas vezes, é extremamente pessoal. Falo dos meus filhos, nominalmente, o que não cabe nos Titãs. O disco é todo mais lírico."

Se em *Eu sou 300* (o segundo CD, lançado em 2006), ele já tinha gravado uma música para a mulher, Raquel, e outra para o filho, José, desta vez são quatro faixas dedicadas especialmente à família: Júlia (para a filha de 4 anos), Sérgio & Raquel, Ah, muleke! (José) e Nossa religião. Pode parecer pouco para um CD com 16 músicas (na verdade, são 18 faixas, incluindo os dois remixes do Drumagick), mas são elas que dão o tom íntimo e doce do álbum. "Eu falo da minha vida, né? E isso é uma parte muito importante dela. Fiz músicas sobre



Britto (chapéu) colocou uma sonoridade no disco para que o diferenciasse de sua banda

de minhas crianças, o que faz todo o sentido pra mim", diz o músico de 51 anos, que sempre foi o mais reservado dos Titãs.

Versões

Além das canções familiares, Britto tratou de pinçar do baú uma de Adoniran Barbosa, Iracema, que ele - que em casa tem o hobby de cantar músicas dos outros - conseguiu fazer com outro enfoque, mais cool, com cortes, valorizando o lado cinematográfico da letra. "Muitas das minhas versões não passam de covers, repetições do que já foi feito. Essa, não. Ficou bem diferente das gravações que conheço", ressalta. Para SP55, Britto fez outras duas boas versões, com um que

de música brasileira, para Eres, da banda mexicana Café Tacvba, e Ella usó mi cabeza como un revólver, da argentina Soda Stereo. Ele morou 10 anos no Chile, foi alfabetizado em espanhol e havia um bom tempo queria gravar algo do repertório da cena pop latina.

Outra ideia que ele vinha acalentando era a de chamar Wanderléa para gravar em outro registro, distante daquele que fez famosa, nos tempos da jovem

guarda. Um dia, no apartamento dela, num ensaio para um show que eles fariam no interior de São Paulo, Britto ouviu o disco em que a Ternurinha canta clássicos da bossa nova. Adorou. E quando compôs Essa gente solitária, pen-

sou nela cantando àquela maneira.

"Ela topou no ato. Todas as cantoras, aliás, foram muito solícitas", garante ele, que também chamou Marina De La Riva para um dueto na faixa que abre o CD, a ótima Pra te alcançar, e Negra Li, em Aqui neste lugar. Essas duas últimas músicas foram as que ganharam remixes da dupla de DJs Drumagick. Com a saída de Charles Gavin dos Titãs, este ano - é a 4ª baixa no grupo -, o que era um octeto virou quarteto: Sérgio Britto, Paulo Miklos, Branco Mello e Tony Bellotto.

E, segundo o tecladista, eles não pensam em parar. "Talvez um dia, quem sabe... Mas estamos fazendo shows, direto. Este de dezembro, por exemplo, foram vários shows praticamente todos os dias. E enquanto houver quem queira ficar e tocar o nome da banda, eu nunca vou me opor. Ainda há química entre a gente."

O álbum foi gravado durante dois anos

Garimpagem no baú das composições

Material para SP55 não faltava. "Tenho bastante coisa guardada e uma certa rotina de composição", conta Britto. "Trabalho constantemente, vou reunindo material, coisas inacabadas, coisas que vou adequando, tirando de uma, fazendo outra... e músicas ruins, que vou esquecendo (risos). Quando você tem um projeto em

mente, você se obriga (a compor). Mas, em geral, mesmo que eu não tenha nada programado, acabo fazendo. Porque sempre tem uma ideia que fica na cabeça. Às vezes, estou tocando violão, de bobeira, e começa a sair alguma coisa. É um hábito. Um bom hábito."

Emerson Villani, o produtor, foi quem o ajudou a encontrar a sono-

ridade que buscava, gravando aos poucos, sem prazo para acabar. "É um cara com quem tenho intimidade. Ele já tinha tocado com os Titãs e produzido o meu disco anterior. E sabe tirar o melhor do artista", elogia Britto. Villani cuidou não apenas da produção, mas das programações, do baixo, da guitarra, do violão, do piano, da bateria,

da percussão... E é ao lado dele que Sérgio Britto deve estrear o show, com calma, assim como fez o disco, o melhor dos três que lançou (o primeiro solo, *A minha cara*, é de 2000). "Desta vez, não quero me precipitar. Quero fazer show com pegada mais intimista. Com os outros dois, fiquei na ansiedade de engatar o lançamento do CD.

LANÇAMENTOS

SESSÃO DE CINEMA EM CASA

Para o início de 2011, a Sony Pictures Home Entertainment caprichou nos lançamentos. O que não vão faltar são opções para uma boa sessão de cinema em casa. Nas lojas de todo o país a partir do dia 26, a diversão vai começar com o DVD e Blu-Ray da 4ª temporada de *The Tudors*. A história conta que Londres sofre com o calor intenso, pois não chove há dois meses. Mas, enquanto seus súditos sofrem, o Rei permanece inabalado. A Reforma Protestante segue em frente, e Henrique acaba de se casar com a belíssima Catarina Howard, sua Quinta rainha, de apenas dezessete anos de idade.

Catarina é diferente das suas esposas anteriores não só pela idade: não tem nada de nobreza e foi "descoberta" por alguns amigos do Rei em um internato para jovens moças rebeldes. Joan Bulmer, melhor amiga da nova rainha desde que era mais jovem, é empregada como dama de companhia. Além da antiga amizade, ela sabe de muitos detalhes escandalosos sexuais do passado de Catarina para ficar de fora da corte. O passado pl! ebeu da rainha, combinado com sua beleza e juventude, desperta a luxúria em certos membros da corte do Rei Henrique. Trata-se de em drama Histórico com os atores Jonathan Rhys Meyers, Henry Cavill, Tamzin merchant, Lothaire Bluteau.

Em DVD, a primeira temporada de *Community*, que também chega às lojas, mostra o ex-advogado Jeff Winger, que sempre teve muita lábia, tem muito o que aprender e vai para a faculdade de Greendale Community, para aprender o mínimo possível. Infelizmente para o próprio Jeff, ele não é o único folgado a se matricular em Greendale, e os semelhantes se atraem. É uma comédia com Joel McHale, Gillian Jacobs, Danny Pudi, Yvette Nicole Brown, Alison Brie, Donald Glover, Ken Jeong, Chavy Chase

Outro filme é *Contra Corrente*. Com a aproximação do aniversário de cinco anos da morte de sua esposa então grávida, Paul (Joseph Fiennes) convida seus amigos Jeff e Liz para ajudá-lo a realizar seu desafio pessoal de nadar todo o percurso do Rio Hudson. Pressentindo que Paul está escondendo algo, Jeff percebe que a viagem é o jeito do amigo de pôr fim a uma vida marcada pela tragédia. Drama.



FLÁVIA FREIRE
e-mail: flaviastreire.rn@dabr.com.br

social

DEU NO twitter

@flastreire

@FernandjinhaR - Vem chegando o verão... um calor no coração...

SUCESSO

Desde a quarta-feira passada, o queridão Alisson Lasmaz está bombando com o Espaço Devassa agregando bares como Decky, Boêmia e Vyola. Tá mais um *point* para os bonitos e bonitas desfilarem no Litoral Sul, durante o veraneio. E detalhe: já no dia 5 de janeiro, quem faz a animação é o ex-titã Arnaldo Antunes, lançando seu novo álbum *Ao vivo lá em casa*.

FALANDO NISSO...

Nata entrou realmente para o circuito cultural nacional. Prova disso é que acontece no dia 27 de janeiro de 2011, o *Reggae Rock Surf Music Festival*. É... Flávio Rocha não estava brincando quando disse que traria com o Teatro Riachuelo entretenimento para todos os gostos e tribos. Para garantir a festa, diretamente da Jamaica a Inner Cilce junto a australiana Spy V Spy. Essa é para se ligar!

NÃO PARA, NÃO PARA NÃO...

E para quem curte o som dos meninos do Charlie Brown Jr., também no palco do novo teatro, eles dão um rasante na Cidade do Sol com a turnê *Camisa 10 Joga Bola Até na Chuva*. A apresentação acontece no dia 22 de janeiro.

VERÃO BRÁ I

É... como vocês estão vendo, os dois primeiros meses do ano são sinônimos de festa, não é mesmo?! Só para terem uma ideia de como serão os dias quentes em Pirangi, somente na abertura do verão, no dia 8 de janeiro, os queridos Ricardo e Roberto Bezerra trazem Jammil, Exaltasamba e Monobloco.

VERÃO BRÁ II

Esse ano, os queridos prometem abalar - literalmente - as estruturas. E mandaram avisar: esse primeiro show é apenas uma mostra do que vai rolar no *Circuito Skol de Verão*. Os shows acontecerão no Circo da Folia e no Cirquinho com uma programação bastante diversificada.

Canindé Soares/Divulgação



◀ Inaugurando

O empresário José Carlos Moraes, reuniu poucos e bons, na linda casa em Ponta Negra, para apresentar o novo ambiente da linda Champanheria.

Velinhas para...

● Andressa Marinho Maskery

Canindé Soares/Divulgação



▲ Festejando

Feliz com as glórias do ano passado, Bruno Giovanni com sua esposa Camila e um dos babies recebendo na residência de praia, amigos, dirigentes e torcedores do ABC, para uma grande confraternização.

Flavia Freire/DN/D.A.Press/D.A.Press



▲ Grandes expectativas

Os amigos Arruda Sales e a super doutora Ada Galvão celebram a chegada do novo ano com grandes expectativas.

Flavia Freire/DN/D.A.Press/D.A.Press



Quem também está apostando no ano de 2011 é o sempre atencioso e querido juiz Jarbas Bezerra. Aguardem cartas...

Flavia Freire/DN/D.A.Press

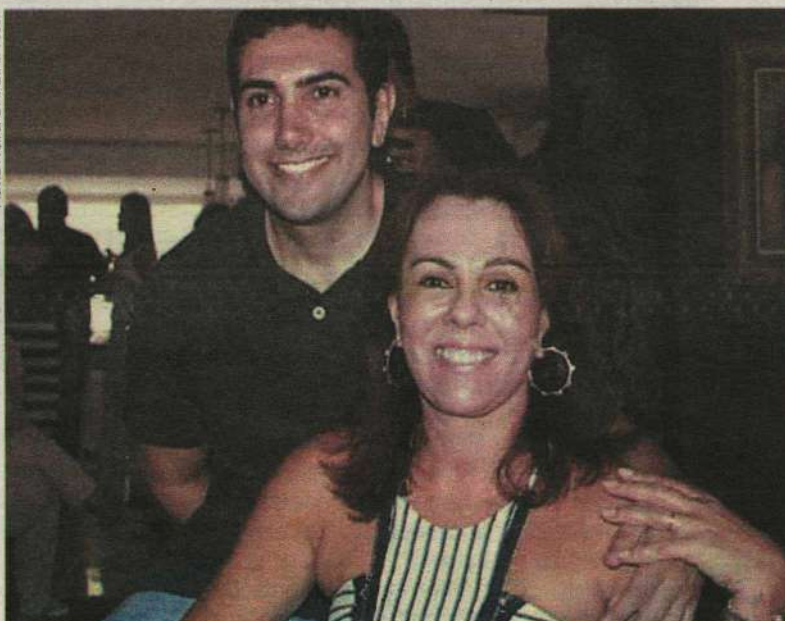

◀ Phynos!

Chiques e famosos: Thiago Cávalcanti e Carmem Macedo nos Salões de Tatyanna Bulhões.

programação

filmes cinema

ESTREIA

Incontrolável (Unstoppable, 2010, EUA). Direção: Tony Scott. Elenco: Denzel Washington, Chris Pine, Rosario Dawson, Jeff Wincott. Uma composição carregada de produtos altamente tóxicos está descontrolada e o perigo é iminente. Um maquinista (Chris Pine) e um engenheiro experiente (Denzel Washington) precisam evitar que uma pequena cidade em seu caminho seja destruída. A única saída é botar em prática uma operação muito arriscada, mas o tempo corre contra eles e o plano tem tudo para sair dos trilhos. Inspirado em fatos reais. **Cinemark 3**, 21h15F, 23h30A. **Moviecom 1**, 22h, 10a.

Enrolados (Tangled, 2010, EUA). Direção: Nathan Greno, Byron Howard. Elenco: Mandy Moore, Zachary Levi, Luciano Huck, Donna Murphy, Flynn Ryder (Zachary Levi) é o bandido mais procurado e sedutor do reino. Um dia, em plena fuga, ele se esconde em uma torre. Lá conhece Rapunzel (Mandy Moore), uma jovem prestes a completar 18 anos que tem um enorme cabelo dourado, de 21 metros de comprimento. Rapunzel deseja deixar seu confinamento na torre para ver as luzes que sempre surgem no dia de seu aniversário. Para tanto, faz um acordo com Flynn. Ele a ajuda a fugir e ela lhe devolve a valiosa tiara que tinha roubado. Só que a mãe Gothel (Donna Murphy), que manteve Rapunzel na torre durante toda a sua vida, não quer que ela deixe o local de jeito nenhum. **Cinemark 6** (dub., 3D), 15h05G, L.

CONTINUAÇÃO

De pernas para o ar (Brasil, 2010). Direção: Roberto Santucci. Elenco: Ingrid Guimarães, Bruno Garcia, Maria Paula. Alice, uma executiva bem sucedida, é casada com João. Mas perde o emprego e o marido no mesmo dia. Para dar a volta por cima, conta com a ajuda da vizinha Marcela. **Cinemark 2**, 10h40G, 13h05G, 15h20G, 17h35F, 19h50F, 22h10F, 00h25A. **Cinemark 7**, 11h40G, 14hG, 16h15F, 18h30F, 20h45F, 23h40A. **Moviecom 6**, 13h40G, 15h40, 17h40, 19h40F, 21h40F, 14a.

72 horas (The Next Three Days, EUA, 2010). Direção: Paul Haggis. Elenco: Liam Neeson, Olivia Wilde, Russel Crowe. Um casal estável tem sua vida abalada quando a esposa é acusada de ter cometido um assassinato. **Cinemark 1**, 10h30G, 13h20G, 16h10F, 19hK, 21h50F. **Moviecom 4**, 14h50G, 17h10, 19h30F, 21h50F, 14a.

Aparecida - O milagre (Brasil, 2010). Direção: Tizuka Yamasaki. Elenco: Munlo Rosa, Maria Fernanda Cândido, Jonas Faro, Leona Cavalli. Devoto de Nossa Senhora Aparecida, o menino Marcos (Vinicius Franco) tem uma infância humilde, mas feliz ao lado dos pais. Contudo, a morte do pai (Rodrigo Veronese) em um acidente na Basílica que tanto cultuavam provoca uma dupla perda: a do familiar e a fé. Trinta e cinco anos mais tarde, Marcos (Munlo Rosa) é um empresário de sucesso, vive separado de Sonia (Leona Cavalli), com quem se casou e teve Lucas (Jonatas Faro), e mantém uma relação afetiva ruim com Beatriz (Maria Fernanda Cândido). Ligado nas conquistas materiais, ele é um pai distante e frio, não aceita as escolhas do filho e tampouco acredita em sua recuperação após um envolvimento com drogas. Após um sério acidente com o jovem, Marcos revivê a infância e a convivência com o pai, lembrando a fé daquele homem simples. É quando ele recorre a sua mãe, Julia (Bete Mendes) e ela revela a misteriosa graça que norteou a vida de toda a família. **Cinemark 4**, 10h10G. **Moviecom 3**, 15h, 19h25F, L.

Tron: O Legado (Tron Legacy, EUA, 2010). Direção: Joseph Kosinski. Elenco: Jeff Bridges, Garrett Hedlund, Olivia Wilde, Bruce Boxleitner. Kevin Flynn (Jeff Bridges) é um gênio da informática que, um dia, desapareceu sem deixar vestígios. Seu filho Sam (Owen Best), na época com sete anos, é criado pelos avós e a empresa de Flynn, a Encom, é gerenciada pelos demais acionistas. Já com 27 anos, Sam não quer assumir o controle da empresa e prefere boicotá-la uma vez por ano. Um dia o braço direito de seu pai, Alan Bradley (Bruce Boxleitner), recebe um bipe, o que faz com que Sam vá até o local onde Kevin tinha uma série de consoles de videogame. Lá Sam encontra uma passagem secreta, que o leva a uma câmara onde está o último trabalho de seu pai. Sam o aciona e é levado a outro mundo, tecnológico, habitado por programas de computação. **Cinemark 5**, 10h25G, 16h30F, 22h20F. **Cinemark 6** (3D), 17h15F, 22h30F. **Moviecom 2**, 13h50G/F, 16h25, 19hK, 21h35F, 12a.

The Runaways - Garotas do Rock (The Runaways, EUA, 2010). Direção: Flora Sigismund. Elenco: Kristen Stewart, Dakota Fanning, Michael Shannon, Scout Taylor-Compton. Los Angeles, 1975. Joan Jett (Kristen Stewart) tinha o sonho de montar uma banda de rock, formada apenas por mulheres. Ela encontra apoio em Cherie Currie (Dakota Fanning), que integra a banda, e no empresário Kim Fowley (Michael Shannon). Com eles as integrantes da banda The Runaways levam uma vida desajustada e, apesar de apresentarem um som cru, alcançam o sucesso graças ao talento de Joan e o visual sensual de Cherie. **Cinemark 1**, 19hD, 16a, 16a.

Você vai conhecer o homem dos seus sonhos (You Will Meet A Tall Dark Stranger, Espanha/EUA, 2010). Direção: Woody Allen. Elenco: Naomi Watts, Josh Brodin, Anthony Hopkins, Gemma Jones. Allie (Anthony Hopkins) e Helena (Gemma Jones) estão casados há 40 anos, até que um dia ele resolve que precisa recuperar a juventude perdida e decide pedir o divórcio. Helena fica destruída com a notícia e, com o apoio da filha, Sally (Naomi Watts), passa a consultar periodicamente Crystal (Pauline Collins), uma vidente. Paralelamente Sally precisa lidar com o desejo crescente por seu novo chefe, Greg (Antonio Banderas), e com a crise em seu casamento com Roy (Josh Brodin), um escritor que apenas fez sucesso em seu livro de estreia e enfrenta dificuldades em concluir seu novo trabalho. Enquanto aguarda a resposta da editora sobre seu novo livro, Roy passa a flertar com sua nova vizinha, Dia (Freida Pinto), que sempre se veste de vermelho. **Moviecom 1**, 15h20, 17h20, 19h20G, 21h20F, 12a.

As crônicas de Nárnia: a viagem do peregrino da Alvorada (The Chronicles of Narnia: The Voyage of the Dawn Treader, EUA, 2010). Direção: Michael Apted. Elenco: Ben Barnes, Skandar Keynes, George Henley, Will Poulter, Lúcia (Georgie Henley), Edmundo (Skandar Keynes) e Eustáquio (Will Poulter) retornam para Nárnia onde se encontram com príncipe Caspian (Ben Barnes), agora rei, e outros amigos de aventuras passadas. Para encontrar os Sete Fidalgos Desaparecidos de Telmar, ele começa uma nova aventura a bordo do navio Peregrino da Alvorada, onde irão encarar guerreiros, dragões, anões e tritões. Mas uma vez, os jovens colocarão sua coragem e convicções à prova, antes que consigam chegar no limite do mundo. **Cinemark 3** (dub.), 10h55G, 13h30G, 16h05F, 18h40F. **Cinemark 6** (dub.), 10hG, 12h30G, 20hF. **Moviecom 3**, 17h, 21h25F. **Moviecom 7** (dub.), 13h55G, 16h15, 18h40F, 21h05F, 10a.

Megamente (Megamind, EUA, 2010). Direção: Tom McGrath. Animação. Megamind (Will Ferrell) é um vilão magro, usa vestes nas cores azul e preta e sua cabeça é careca e grande, devido ao cérebro privilegiado. Ele deseja conquistar a cidade de Metro City e faz diversas tentativas, muitas delas são frustradas. O vilão precisa ter oponentes para que sua vida tenha sentido e, após a morte de Metro Man (Brad Pitt), Megamind cria Titan (Jonah Hill) para ter com quem rivalizar. **Cinemark 4** (dub.), 12h40G, 15hG, 17h25F. **Moviecom 1** (dub.), 14hG, 16h, 18hG/F, 20h, L.

Harry Potter e as relíquias da morte - Parte 1 (Harry Potter and The Deathly Hallows: Part 1, EUA/Reino Unido, 2010). O filme será dividido em duas partes. Nesta primeira, Harry (Daniel Radcliffe), Ronny (Rupert Grint) e Hermione (Emma Watson) abandonam a Escola de Magia e Bruxaria de Hogwarts para buscar as Horcruxes - objetos que contêm pedaços da alma -, feitas por Voldemort, conforme indicado pelo diretor Avo Dumbledore, antes deste morrer no longa anterior. **Cinemark 5**, 13h25G, 19h15F, 12a.

Muita calma nessa hora (Brasil, 2010). Direção: Felipe Joffily. Elenco: Andréia Horta, Gianni Albertoni, Fernanda Souza, Débora Lamm, Laura Cardoso, Tita (Andréia Horta), Mari (Gianni Albertoni) e Aninha (Fernanda Souza) são amigas que enfrentam momentos de decisão em suas vidas. Decididas a relaxar, elas partem para curtir um fim de semana em Búzios. No caminho encontram com Estrela (Débora Lamm), uma hippie a quem dão carona e que está atrás de seu pai desaparecido. Juntas, elas passam por momentos de grande diversão. **Cinemark 4**, 19h45F, 22hF, 00h10A, 14a.

LEGENHAS

A Esta sessão será exibida SOMENTE Sábado (01/01).
D Esta sessão será exibida SOMENTE Terça-feira (04/01) e Quinta-feira (06/01).
F Esta sessão NÃO será exibida Sexta-feira (31/12).
G Esta sessão NÃO será exibida Sábado (01/01).
K Esta sessão NÃO será exibida Sexta-feira (31/12), Terça-feira (04/01) e Quinta-feira (06/01).

SERVIÇO

Cinemark: 2ª, 3ª, 5ª: até 17h, R\$ 9 ou R\$ 4,50; após 17h, R\$ 11 ou R\$5,50. 2ª, 3ª, 5ª (3D): R\$ 19 ou R\$ 9, o dia todo. 4ª: R\$ 9 ou R\$ 4,50, o dia todo. 4ª (3D): R\$ 18 ou R\$ 9, o dia todo. Sexta, sábado, domingo e feriado: até 17h, R\$ 14 ou R\$7; após 17h, R\$ 16 ou R\$ 8. Sexta, sábado, domingo e feriado(3D): R\$ 24 ou R\$ 12, o dia todo. Todos os dias uma sessão às 15h sai por R\$ 4 ou R\$ 2.

Moviecom: 2ª, 3ª, 5ª: R\$ 10 ou R\$ 5, o dia todo. 4ª: R\$ 8 ou R\$ 4, o dia todo. Sexta, sábado, domingo e feriado: R\$ 13 ou R\$ 6 (até 18h); R\$ 15 ou R\$ 7,5 (após 18h).

hojenatv

Intertv Cabugi Globo - Canal 11

| | |
|-------|-----------------------------------------------------------------|
| 04h48 | SANTA MISSA |
| 05h48 | SAGRADO |
| 06h55 | GLOBO COMUNIDADE |
| 06h00 | PARAÍBA COMUNIDADE |
| 06h30 | PEQUENAS EMPRESAS, GRANDES NEGÓCIOS |
| 07h10 | GLOBO RURAL |
| 08h55 | AUTO ESPORTE |
| 09h30 | ESPORTE ESPETACULAR |
| 12h45 | O RELÓGIO DA AVENTURA ESQUENTA |
| 13h20 | TEMPERATURA MÁXIMA |
| 14h35 | - AS CRÔNICAS DE NÁRNIA - O LEÃO, A FEITICEIRA E O GUARDA-ROUPA |
| 16h35 | DOMINGÃO DO FAUSTAO |
| 20h30 | FANTÁSTICO |
| 22h50 | CHICO E AMIGOS |
| 23h30 | DOMINGÃO MAIOR - GOLPE BAIXO |
| 01h25 | SESSÃO DE GALA - MEU MELHOR AMIGO |

SimTV Rede TV - Canal 17

| | |
|-------|---------------------------------------|
| 05h00 | IGREJA MUNDIAL DO PODER DE DEUS |
| 06h00 | SANTA MISSA EM SEU LAR - ao VIVO |
| 07h00 | TV RURAL |
| 07h15 | TV KIDS |
| 07h30 | PROGRAMA FÁTIMA |
| 08h30 | MELLO |
| 08h30 | TALENTO POTIGUAR - Reprise |
| 09h00 | PAREDAO Reprise |
| 09h30 | UNP EM FOCO Reprise |
| 10h00 | IMOVEIS & CIA - SOLON SILVESTRE (Ind) |
| 11h00 | CANTO DA LIRA - Reprise |
| 11h30 | HILNET Inédito |
| 12h00 | MEU CARANGO - Reprise |
| 12h30 | MULHERES NO FDS |
| 13h00 | Reprise MD |
| 13h00 | BATENDO PERNA |
| 14h00 | Reprise |
| 14h00 | CAMINHOS DE LUZ |
| 15h00 | BICHO MANIA |
| 15h30 | GENTE QUE BRILHA |
| 16h00 | CONEXÃO |
| 16h30 | TV KIDS - Local |
| 16h45 | PAGUE MENOS |
| 17h15 | RITMO BRASIL |
| 17h45 | BELAS NA REDE |

TV KIDS - Local

| | |
|-------|-----------------------------------|
| 19h45 | PÂNICO NA TV - Gravado |
| 21h00 | DR. HOLLYWOOD - Gravado |
| 23h30 | É NOTÍCIA |
| 00h30 | BOLA NA REDE 2ª EDIÇÃO |
| 01h40 | A HORA E A VEZ DA PEQUENA EMPRESA |
| 01h00 | SUPER PAPO |
| 01h15 | IGREJA DA GRAÇA - NOSSO LAR |
| 02h00 | |

TV Universitária TV Cultura - Canal 5

| | |
|-------|--------------------------------------------------|
| 05h00 | VIA LEGAL |
| 05h30 | BRASIL ELEITOR |
| 06h00 | PALAVRAS DE VIDA |
| 06h00 | SANTA MISSA "ao vivo" |
| 07h00 | VIOLA MINHA VIOLA |
| 08h00 | CURTA CRIANÇA |
| 09h15 | ESQUADRÃO SOBRE RODAS |
| 09h30 | CASTELO RA TIM BUM |
| 10h00 | JANELA JANELINHA |
| 10h30 | ABZ DO ZIRALDO |
| 11h00 | CURTA CRIANÇA |
| 11h45 | UM MENINO MUITO MALUQUINHO |
| 12h00 | CATALENDAS |
| 12h30 | DANGO BALANGO |
| 13h00 | TV PIÁ |
| 13h30 | STADIUM |
| 14h00 | A UWÊ |
| 15h00 | MEMÓRIA VIVA - Cornélio Campina - Programa local |
| 16h00 | - reprise |
| 17h00 | DE LÁ PRA CÁ |
| 17h30 | CARA E COROA |
| 18h00 | PAPO DE MÃE |
| 19h00 | CONEXÃO ROBERTO DÁVILA |
| 20h00 | ESPORTVISÃO |
| 21h30 | NOVA ÁFRICA |
| 22h00 | CINE IBERMÉDIA - Smoking room - livre |
| 23h45 | A GRANDE MÚSICA |
| 00h50 | DOC TV IV - Periferia.com |
| 01h50 | CURTA BRASIL |

TV Assembleia Natal Cabo TV - Canal 36

| |
|------------------------------------------------------|
| Programa Brasil Eleitor - TSE - reprise - 30.12.2010 |
| Programa Rolê - TV AL/RN - reprise - 18.12.2010 |
| Programa Com a Palavra - |



Chico e Amigos, especial da TV Globo ao humorista Chico Anysio, vai ao ar neste domingo, a partir das 22h50

Saúde - TV Assembleia/RN - reprise - 29.12.2010
Prog. Vida Saudável - TV AL/RN - reprise - 30.12.2010
Prog. Cafundó - TV AL/RN - reprise - 18.12.2010
Prog. IFRN em Pauta - IFRN - reprise - 30.12.2010
Prog. Felicidade Urgente - TV Assembleia/RN - reprise - 27.12.2010
Prog. MP, Informa - Ministério Público/RN - reprise - 28.12.2010
Prog. TJ/TV - Tribunal de Justiça/RN - reprise - 28.12.2010

Obs.: Programação em sistema de loop

Bandeirantes - Canal 3

Até o fechamento desta edição, a emissora não enviou a grade do dia.

TV Ponta Negra SBT - Canal 13

Até o fechamento desta edição, a emissora não enviou a grade do dia.

TV Tropical Record - Canal 8

Até o fechamento desta edição, a emissora não enviou a grade do dia.

TV Câmara Natal Cabo TV - Canal 37

Até o fechamento desta edição, a emissora não enviou a grade do dia.

Envie sua programação semanal, alterações, dúvidas, sugestões ou críticas para muito.m@dabr.com.br

astros

ÁRIES (21/03 a 20/04)

Se liberte daquelas opiniões pré-determinadas que tenha e permita que ideias novas e modernas influenciem seu pensamento. Para evoluir, você precisa estar disposto a explorar novas perspectivas.

TOURO (21/04 a 20/05)

Sua sagacidade, inteligência e charme serão seus bens mais preciosos no dia de hoje. Use-os abundantemente, pois eles terão uma grande influência sobre todos.

GÊMEOS (21/05 a 20/06)

É normal querer proteger o que é seu. Mas procure ter cuidado para não exagerar, a ponto de passar para os outros a impressão de ser possessivo e egoísta.

CÂNCER (21/06 a 22/07)

Evite arriscar tanto suas amizades, quanto suas reservas financeiras. Não pense que pode abusar de algum dos dois, pois no fim tudo dará certo.

LEÃO (23/07 a 22/08)

Alguém pode enchê-lo de elogios só para conseguir favores ou vantagens de sua parte. Mesmo que adore ouvir coisas elogiosas, é importante não se deixar influenciar por eles.

VIRGEM (23/08 a 22/09)

Seu jeito de ser educado e simpático normalmente favorece o relacionamento até mesmo com aqueles tipos mais difíceis. Infelizmente, hoje você pode não ter a tolerância necessária para lidar com um indivíduo exigente.

LIBRA (23/09 a 22/10)

Uma competição saudável com bons amigos fará emergir as suas melhores qualidades. Apesar de buscar a vitória, isso é o menos importante, pois o que realmente lhe interessa é a companhia das pessoas.

ESCORPIÃO (23/10 a 21/11)

Você não precisará lançar mão de qualquer artifício para ser a pessoa mais popular. Naturalmente, e com facilidade, sua personalidade calorosa atrairá as pessoas.

SAGITÁRIO (22/11 a 21/12)

Tente ser mais seletivo nas suas companhias hoje. Se o que procura é um papo inteligente e interessante, escolha amigos que valorizem o conhecimento intelectual e não os vazios ou

aqueles que estejam sempre envolvidos em confusões.

CAPRICÓRNIO (22/12 a 20/01)

O bem estar de sua família deve ser a sua maior preocupação e você tomará todas as medidas necessárias para protegê-los e atender às suas necessidades.

AQUÁRIO (21/01 a 19/02)

Não espere que o acaso determine a realização de um objetivo. Vá à luta e faça com que seu desejo se torne realidade. A sorte estará do seu lado.

PEIXES (20/02 a 20/03)

Um novo interesse prenderá a sua atenção pelas próximas semanas. Você descobrirá isso através de um conhecido que assumirá o papel de guia.

novelas

segunda

terça

quarta

quinta

sexta

sábado

malhação
• Globo

Raquel finge não conhecer Pedro. Dona Zica entra no quarto de Maicon e vê o filho amarrado à cama. Pedro defende Agenor para Tereza. Lúcio convida Catarina para morar com ele fora do Brasil. Pedro fica espantado com o cachê que Raquel lhe propõe para tocar. Maicon se emociona ao ver Denis jogando pelo time Nacional. Maicon fica chocado ao ver Babi conversando com Denis. Pedro e Raquel confessam que teme pelo que ela pode aprontar contra ele. Os dois se beijam.

Depois de beijá-lo, Raquel expulsa Pedro de seu carro. Lurdes fica desconfiada quando Theo fala sobre a garota que tem perturbado o irmão. Agenor não consegue disfarçar para Catarina sua implicância com Lúcio. Denis fala com Marlene, sem que Maicon perceba. Cláudia diz a Dona Zica que ela precisa ser operada o quanto antes. Babi ouve Denis humilhar Maicon. Raquel observa Catarina e Pedro discutindo. Catarina se esquivava para não ser atropelada por Raquel.

Raquel fala sobre a vida de Catarina e ela fica impressionada. Maicon enfrenta Denis. Catarina tira satisfações com Pedro por causa de Raquel. Roberto afirma a Fausto que Agenor não tem nenhum problema sério de saúde. Lúcio tem uma crise de ciúmes. Raquel derrama um copo de suco em um rapaz forte e aponta Pedro para defendê-la. Os seguranças de Denis deixam Maicon em uma estrada deserta. Lúcio estranha a reação de Fausto ao ver Raquel perto da casa de Cláudia.

Lúcio pergunta se Catarina sabe algo sobre Raquel. Fausto fica irritado quando Agenor conta que Roberto e Cláudia vão casar. Josiane decide procurar emprego. Lúcio tenta descobrir se Raquel foi contratada por Fausto para atrapalhar a vida de Pedro. Lorelai conforta Dona Zica. Marlene conta para Maicon que Carlito autorizou que ele jogasse uma partida contra o time de Denis. A cirurgia de Dona Zica é marcada. Pedro consegue um carro para seguir Raquel e Theo o acompanha.

Maicon tenta se aproximar do carro onde Babi está com Denis. Pedro e Theo seguem Raquel até o cemitério. Um policial ameaça prender Theo por atentado ao pudor. Beth seleciona Franja para o emprego e Josiane fica desanimada. Theo e Pedro discutem. Jaime convida Josiane para trabalhar. Denis propõe levar Maicon para trabalhar fora do Brasil, se não jogar o amistoso contra ele. Dona Zica diz que não pode contar para Maicon sobre a cirurgia por causa do jogo. Pedro e Theo observam Raquel conversando com Fausto.

NÃO HÁ EXIBIÇÃO

araguaia
• Globo

Manuela conta para Solano que Max quer oferecer um churrasco para a festa da colheita, mas ele não aceita. Terezinha aceita namorar Bruno. Ametista e Esmeralda implicam com Safira por causa de Geraldo. Esmeralda ouve Pérola dizer a Cirso que uma de suas filhas não é dele. Terê garante a Neca que eles não abandonarão Pimpinela. Estela pede para Ruriá enfeitá-la como uma karuê. Solano e Manuela se espantam ao verem Estela chegar para a festa vestida como uma karuê.

Solano discute com Estela. Fred se incomoda com a chegada de Max. Max reclama da presença de Beatriz. Solano anuncia para a cidade que Beatriz é sua mãe. Todos param para ver Nancy dançar com Pimpinela. Dora repara no flerte entre Safira e Geraldo e fica chateada. Beatriz sai com Mariquita da festa e Max resolve ir embora. Amélia e Vitor deixam a casa de show. Solano e Manuela namoram no salão de dança. Amélia vê Nancy conversar com Vitor. Max diz a Beatriz que Solano pode ser seu filho.

Beatriz repreende Max por suspeitar ser pai de Solano. Vitor fica chateado ao saber que Amélia foi embora e Janaína percebe. Max conta a Amélia sua suspeita de ser o pai de Solano. Esmeralda deixa escapar que uma de suas irmãs pode não ser filha biológica de seus pais. Terezinha descobre que as crianças fugiram e se desespera. Solano afirma que está protegido da maldição por seu amuleto e Manuela sugere que eles se casem o mais rapidamente possível. Estela pede para Terê ajudá-la a salvar Solano.

Beatriz confirma a Amélia que Fernando é o pai de Solano. Manuela pede para Solano ficar com Estela para se salvar da maldição. Terê orienta Estela a procurar Cirso para que ele a leve ao cacique que fez o colar de proteção de Solano. Nancy impede que Vitor se aproxime de Amélia. Fred, Esmeralda, Safira e Ametista procuram os órfãos pela cidade. Ruriá ajuda as crianças na mata. Glorinha se declara para Neca. Pimpinela pede para Glorinha tentar encontrar o responsável pela morte de Elisa.

Manuela fica transtornada com a possibilidade de Solano ser seu irmão. Terezinha vai à delegacia avisar sobre o desaparecimento das crianças. Ruriá leva os órfãos até Estela. Terê pede para Neca levá-la ao sítio de Padre Emílio. Mariquita tranquiliza Manuela quanto à paternidade de Solano. Terê pede um brinquedo de uma das crianças e tem uma visão de onde elas estão. Neca e Manuela encontram as crianças com Estela e Ruriá. Manuela conta para Solano que eles podem ser irmãos. Solano leva Manuela até Beatriz.

Beatriz garante a Manuela e Solano que ele não é filho do fazendeiro. Padre Emílio omite para as crianças que ainda correm o risco de serem levados do orfanato. Janaína se decepciona quando Fred diz que quer casar apenas no cartório. Mariquita manda Aspásia pegar algumas ervas para benzer Solano. Estela pede para Cirso levá-la até o cacique carajá. Amélia termina seu romance com Vitor pelo telefone. Max invade o quarto de Beatriz.

ti ti ti
• Globo

Luti chega à casa de Valquíria e a encontra com Helinho. Massa não aceita que Thales se case com Jaqueline. Jacques exige que Pedro visite Gabriela. Jaqueline promete dar a Massa uma parte da herança de Soledad. Bruna pressiona Giancarlo a lhe contar o que sabe sobre Amanda. Luti convida Camila para sair. Pedro rouba um beijo de Camila, deixando Luti e Gabriela enciumados. Jacques propõe negócio a Magda. Ariclenes conta para Chico que Victor Valentim existiu. Alex flagra Luísa beijando Edgar.

Marta questiona Ariclenes sobre os vestidinhos de boneca e ele conta a verdade. Alex sai de casa. Ariclenes avisa Marta e Nicole que pretende comprar a marca de Jacques. Marcela ouve Luísa contar para Suzana que Alex a flagrou beijando Edgar. Edgar leva Amanda para morar no apartamento da agência. Pedro avisa a Valquíria que encontrou Camila com Luti na vila. Camila procura Luti e pergunta se ele ficou com ciúmes dela. Luísa diz a Edgar que Alex a deixou. Renato invade o quarto de Marcela e a beija.

Marcela rejeita o beijo de Renato. Luti nega que tenha ficado com ciúme de Camila. Luísa pede para Edgar passar a noite com ela. Stéfany se interessa por Alex. Stéfany liga para Armandinho e Desirée está ao lado dele. Ariclenes dá uma joia para Marta. Marcela ameaça abandonar Renato caso ele não a respeite. Francis leva Stéfany para ser fotografada na Lugar Models. Ariclenes lê no jornal que a marca de Jacques está à venda. Irmã Tormento chega a Saquarema para tentar impedir o casamento de Thales.

Help anuncia que revelará tudo sobre Jacques. Irmã Tormento descobre que a noiva de Thales é Jaqueline e ameaça contar para Soledad. Ariclenes manda Lourdes fazer uma proposta de compra a Jacques, mas ele rejeita. Luti diz para Mabi que está dividido entre Valquíria e Camila. Dorinha encontra Alex no boliche. Thales e Jaqueline se casam. Jorgito resolve terminar com Desirée. Stéfany se insinua para Alex. Magali pressiona Dona Mocinha a contar a verdade para Armandinho. A SOS Babado chega às bancas e Jacques ameaça processar a Editora.

Renato comemora o sucesso de vendas da revista. Thales viaja para São Paulo com Jaqueline e Massa. Dona Mocinha conta para Magali que estava sendo chantageada por Stéfany. Marcela almoça com sua equipe e Edgar chega no mesmo restaurante com Amanda. Ariclenes leva Marta para conhecer Cecília. Magda se oferece para ser testemunha de Jacques contra a Editora. Magali tira fotos de Stéfany com Alex. Jacques comunica a Renato que irá processar a Editora.

Renato demite Help da revista. Gabriela convida Júlia e Pedro para jantar em sua casa. Valquíria tenta convencer o pai a desistir do processo. Luti se aproxima de Camila. Magali pressiona Dona Mocinha a contar a verdade para Armandinho. Ângelo briga com Pedro por causa de Gabriela. Desirée e Armandinho trocam olhares. Desirée conta que deu um tempo com Jorgito e Armandinho a beija. Thaisa pergunta ao pai se é verdade que não é sua filha. Marcela procura Jacques.

passione
• Globo

Olavo diz que Cló vai ser a Garota Reciclô. Berilo seduz Agostina. Ednéa revela para Fred suas suspeitas de que Clara e Diogo tenham um romance. Clara fica apreensiva ao descobrir que Fred a procurou. Telma e Mônica incentivam Lorena a contar para a polícia que Saulo tinha uma amante. Danilo vai aos Narcóticos Anônimos. Mauro fica desesperado ao saber que Melina pegou sua filha. Ednéa entrega o endereço de Diogo para Fred. Fred invade a casa de Diogo e flagra Clara com ele.

Diogo enfrenta Fred. Candê teme que Clara tenha matado Totó de propósito e comenta com Felícia. Fred ameaça contar o que sabe para a polícia se Clara não convencer Bete a desistir de cobrar a dívida da metalúrgica. Mauro insulta Melina. Melina exige que Mauro se afaste. Lorena conta para o delegado que Laura era amante de Saulo. Clara conta para Bete as ameaças que Fred fez contra ela. Cló consegue gravar a campanha. Bete mostra a Fred os documentos que provam seus roubos.

Fred pede para ver Charles. Bete pede que Laura faça um release informando que a metalúrgica vai voltar a ser dela. Laura recebe intimação para depor. Melina sofre com a constatação dos crimes de Fred e Mauro fica comovido. Fred rouba Candê e tenta conseguir um passaporte falso. Cló fica horrorizada com o vídeo da campanha. Fred rouba Clara e a ameaça. Fred entra em seu carro para iniciar sua fuga. Arthurzinho decide contar a verdade para Stela. Fred é parado na fronteira do país.

Fred acelera o carro e é perseguido pela polícia. Arthurzinho conta para Stela que é irmão de Laura e que foi contratado por Saulo para espioná-la. Fred é levado à delegacia. O delegado desconfia do depoimento de Laura. Stela perdoa Arthurzinho. Antero pede Gemma em casamento, mas ela não aceita. Cló fica eufórica com o seu comercial. Clara concorda que Mauro volte à presidência da metalúrgica. Brígida chama Benedetto para ir a seu quarto. Diogo desconfia de Clara querer ir ao presídio ver Fred.

Fred exige que Clara pague um advogado. Melina pede demissão da metalúrgica e avisa a Mauro que precisa se afastar dele. Clara avisa a Cavarzere que quer vender as ações de Totó. Mauro conversa com Diógenes sobre Melina. Candê visita Fred. Lorena volta a trabalhar na metalúrgica. Laura conversa com Arthurzinho sobre o álibi dos dois. Jéssica sente-se mal e Berilo fica nervoso. Agostina sente-se mal e Mimi a ampara. Antero flagra Brígida flertando com Diógenes e Benedetto. Candê implora que Bete retire as acusações contra Fred e o livre da cadeia.

NÃO HÁ EXIBIÇÃO

ribeirão do tempo
• Record

Nicolau apresenta Karina a Lincoln. Nicolau e Karina chegam à casa de Bruno, onde está Querência. Ari diz a Romão e aos membros do comitê de seu partido que vai fazer uma carreata ao invés de um comício. Nicolau disse que noivou com Karina para sacanear Tito e se vingar de Arminda. Nicolau fala para sua mãe que terminou com Arminda pelo jornal de propósito. Querência não se conforma quando descobre que Tito e sua filha dormem em camas separadas.

Querência dorme na sala do Solar abraçada a uma garrafa de cachaca e Diana o acorda. Ele sai apressado quando lembra que está atrasado para o comício. Bruno faz um discurso acalorado. Joca acompanha Arminda até o comício. Nicolau chega ao evento com Karina. Cloris vai à casa de Flores, que a acompanhará até o comício. Clarões e relâmpagos indicam que uma tempestade se aproxima. Diana se aproxima de André, que fica incomodado com a insistência dela. O Comando Invisível aguarda Querência começar a falar para protestar.

Querência discursa calorosamente em meio a raios e trovões e André começa seu protesto junto a ativistas para que todos votem nulo. Querência se irrita com os manifestantes e pede para que o líder apareça. Sérgio atira um ovo em Nicolau. Diana observa admirada. Marta resolve chamar o batalhão. A carreata chega à praça e Jumento manda seus eleitores partirem para a briga. A tempestade cai e dispersa a briga. Diana, para o pavor de André, diz que o ama.

Cloris insinua a Flores que quer morar junto dele. Léia liga para Flores enquanto Cloris está na casa dele. Tito sonha com Filomena e Karina nuas e fica na dúvida sobre quem ele quer. Tito resolve ir ao congresso de hotelaria no lugar de Virgílio. Chega o dia da votação em Ribeirão do Tempo. Querência abraça Marisa depois de votar e diz que ela será a primeira dama de Ribeirão. Na mesa de café da manhã, Diana confronta Arminda e diz que não aguenta mais tanto controle sobre ela.

Karina fala com Zuleide sobre suas pretensões políticas. Karina provoca Tito e Filomena quando eles saem da votação, só para provar a Zuleide que ela mexe com Tito. Filomena pergunta se Tito fica abalado com a presença de Karina e ele nega. Sônia vomita. Jumento está confiante na sua reeleição. Joca insiste para que Arminda assumo o que sente por ele. A empresária muda de assunto. Nicolau diz a Karina que se Querência ganhar começará a segunda parte de um plano secreto.

NÃO HÁ EXIBIÇÃO

| | | | | | | |
|-----------------------------------------|---------------------------------------|------------------------------------|------------------------------------|----------------------------------|----------------------------------------------------------|-----------------------------------|
| Ação inoportuna em atos solenes | | Nome do Estádio Nacional de Pequim | Formação arenosa | | Compostos utilizados como base de sínteses petroquímicas | Queijo de casca embolorada |
| Pertubar; desassossegar | | | | | Ave costeira da América do Sul | |
| | | | | | | Materia-prima de moedas (símbolo) |
| Proveniente | Perto, em inglês | | | | Poema para ser cantado | |
| | Medida de resistência elétrica | | | | Aqui | |
| Causa do desgaste da sola do sapato | | | Repouso | Cercar (a caça) com os cães | | (?) Bala-banian, atriz |
| | | | Transpiração malcheirosa (bras.) | | "Castelo (?) - Tim-Bum", programa | |
| Região sujeita a cobrança do IPTU | Parte de um porto | | | | Título inglês de Pelé | |
| | Envie | | | | Bahia (sigla) | |
| El. comp. de "macroeconomia": grande | | Pala do chapéu | | | Hugo Carvana, ator | |
| | | Gato, em inglês | | | Mistress (abrev.) | |
| Local da franja, na cabeça | | | | Aficionado por computador (gir.) | Maio, em inglês | |
| | | | | | Criança (Candom.) | |
| James (?), Sonny em "O Poderoso Chefão" | | | "(?) tudo que reluz é ouro" (dito) | | | (?) Caymmi, cantora brasileira |
| | | | | Craque da Copa de 70 | | |
| | | | | Silício (símbolo) | A indole atribuída ao vilão | |
| Que gera boa expectativa (fem.) | Macaco usado em pesquisas científicas | | | | Graduação da faixa preta de judô | |

oito erros

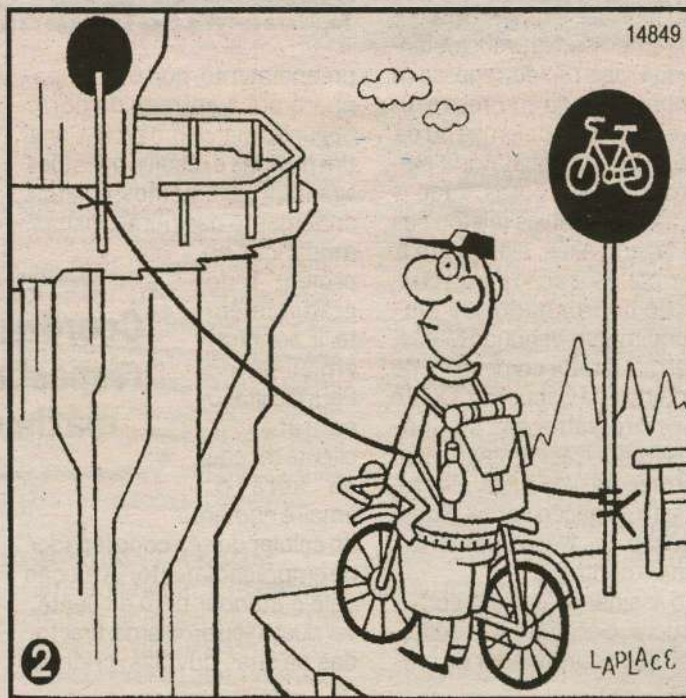
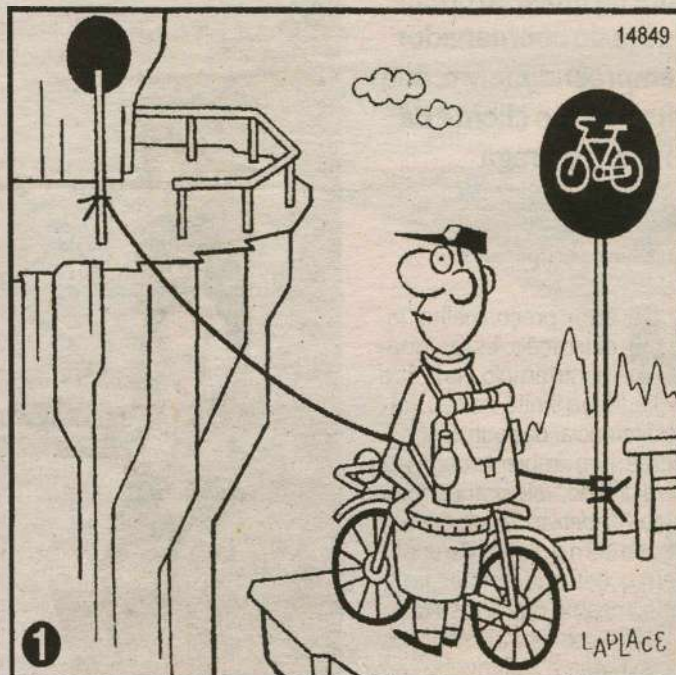

Solução: 1- No da corda ao fundo. 2- Cercado do penhasco. 3- Parte inferior do penhasco. 4- Paralamas traseiro da bicicleta. 5- Alça esquerda da mochila. 6- Meia esquerda do homem. 7- Pé da placa de sinalização à frente. 8 - Montanha.

Sudoku

| | | | | | | | | |
|---|---|---|---|---|--|---|---|---|
| | | 5 | | 6 | | | | |
| 6 | | | 9 | | | | 3 | 1 |
| | | | | 2 | | | | 4 |
| 2 | | | | | | 5 | | |
| 3 | 9 | | | | | | 2 | 8 |
| | | | 5 | | | 1 | | |
| | | | 4 | 3 | | | | |
| 7 | | | | | | 9 | | |
| 1 | 5 | 4 | | 7 | | | | |

RESPOSTAS

| | | | | | | | | | | | | | | | | | |
|---|---|---|---|---|---|---|---|---|---|---|---|---|---|---|---|---|---|
| B | A | R | I | E | A | R | A | C | Y | N | A | N | A | R | A | | 2 |
| H | E | T | A | N | O | D | E | S | I | A | H | C | M | A | Y | | 7 |
| D | H | E | T | A | N | O | D | E | S | I | A | H | C | M | A | Y | 2 |
| Q | U | E | A | R | C | O | I | O | R | A | | | | | | | 1 |
| R | I | N | H | M | O | D | E | A | C | A | B | A | H | C | M | A | 9 |
| O | R | N | H | M | O | D | E | A | C | A | B | A | H | C | M | A | 6 |
| U | S | O | D | E | A | C | A | B | A | H | C | M | A | Y | | | 8 |
| A | R | E | P | A | C | R | O | N | E | R | D | O | N | A | | | 5 |
| T | E | S | T | A | G | E | R | S | O | N | A | | | | | | 4 |
| C | A | R | E | S | O | D | A | N | A | | | | | | | | 3 |
| P | R | O | M | I | S | S | O | R | A | | | | | | | | 7 |
| 3 | 4 | 5 | 8 | 6 | 1 | 9 | 7 | 2 | | | | | | | | | 8 |
| 2 | 6 | 7 | 9 | 4 | 5 | 8 | 3 | 1 | | | | | | | | | 5 |
| 9 | 1 | 8 | 7 | 2 | 3 | 6 | 5 | 4 | | | | | | | | | 6 |
| 8 | 2 | 1 | 3 | 9 | 4 | 5 | 6 | 7 | | | | | | | | | 4 |
| 5 | 3 | 9 | 6 | 1 | 7 | 4 | 2 | 8 | | | | | | | | | 3 |
| 4 | 7 | 6 | 5 | 8 | 2 | 1 | 9 | 3 | | | | | | | | | 7 |
| 6 | 9 | 2 | 4 | 3 | 8 | 7 | 1 | 5 | | | | | | | | | 9 |
| 7 | 8 | 3 | 1 | 5 | 9 | 2 | 4 | 6 | | | | | | | | | 8 |
| 1 | 5 | 4 | 2 | 7 | 6 | 3 | 8 | 9 | | | | | | | | | 6 |

CHEGOU Guinness
World Records 2011

UMA EXPLOÇÃO DE RECORDES!

Nas livrarias.

GUINNESS WORLD RECORDS 2011

EXPLODINDO COM MILHARES DE RECORDES NOVOS

TUDO NOVO!

“Sua Excelência”, o Cliente

Ana Amaral/DN/D.A.Press

Capuche inova ao criar a figura do coordenador de empreendimento, que acompanha o cliente da compra à entrega

Andrielle Mendes

Andriellemendes.rm@dabr.com.br

Menor preço, melhor localização, estacionamento amplo. Na busca por clientes, o limite é o céu. Para se diferenciar das outras construtoras num ambiente cada vez mais acirrado, vale praticamente tudo. Até deixar de lado a preocupação com o dinheiro e apostar em ações que fortaleçam a marca, mesmo que o resultado só apareça dois, quatro, seis anos depois. É o que a Capuche fez ao criar a figura do coordenador de empreendimento.

Na teoria, ele representa você na empresa. Na prática, atende você mais rápido, repassa os comunicados da empresa e resolve os seus problemas ou dá uma resposta satisfatória em, no máximo, 48 horas. Tudo o que as companhias telefônicas não fazem. Aliás, elas foram a principal inspiração para a criação do coordenador de empreendimento, segundo Marcelo Ferrari, diretor comercial e de marketing da Capuche. “Qual o maior problema das companhias telefônicas? O atendimento ao cliente. Você liga, eles repassam a ligação várias vezes, a ligação cai. Nós estamos fazendo o contrário”.

Ao assinar o contrato com a Capuche, o cliente é apresentado ao seu coordenador de em-



Facilitar a sua vida. Essa é a função da novidade. Profissional tira dúvida e resolve as questões ligadas ao imóvel

preendimento, que o acompanhará até a entrega da obra. Segundo Marcelo, o profissional tira dúvidas e resolve questões ligadas a pagamentos, boletos, andamento das obras, visitas, mudanças no projeto. Tudo gratuitamente. “É só entrar em contato”. Para facilitar o contato, o cliente recebe na hora o email e número do celular do seu coordenador de empreendimento. “A função dele é atender bem o cliente, ver qual o seu problema, tirar todas as suas dúvidas, criando

uma relação de fidelidade com a Capuche”, relata o diretor comercial e de marketing da construtora.

O coordenador acompanhará o cliente durante dois, três anos - tempo que a construtora leva para entregar o imóvel. O atendimento é personalizado como o realizado por alguns gerentes vips de bancos brasileiros. “Queremos com isso aumentar a velocidade de resposta e aprimorar o atendimento ao nosso cliente”, justifica. O investimen-

to foi alto e a estratégia, trazida de outros ramos. “A gente tem que pegar essas coisas e adequar ao mercado imobiliário. Todo mundo constrói um imóvel. Nós, da Capuche, queremos construir um bom relacionamento com o cliente”.

Quando alguém casa, procura um imóvel pequeno, que se adeque a rotina da nova família. Quando os filhos nascem, procura um apartamento maior, com mais quartos e quem sabe um área de lazer grande e arborizada. Quando os filhos casam, trocam o apartamento por um menor e ainda indica a mesma construtora aos filhos. É deste relacionamento que Marcelo Ferrari fala.

Coordenador dá resposta em, no máximo, 48h

Inovação exigiu alto investimento

O novo serviço vai ser colocado em prática a partir de janeiro de 2011. Considerado pioneiro na região Nordeste, se estende a todos os clientes da Capuche e não custa nada. A partir de 2011, cliente na Capuche será considerado ‘Sua Excelência’, nome escolhido para o projeto, já testado em um dos empreendimentos da Capuche. “A iniciativa foi bem recebida. Recebemos vários emails e ligações elogiando”, afirma Marcelo Ferrari. Além de fidelizar o cliente, a Capuche também quer fortalecer a sua imagem através do famoso boca-boca.

Antes de colocar o novo projeto em prática, foi necessário estruturar o departamento de atendimento, capacitar a equipe, contratar um consultor permanente e comprar um novo sistema corporativo - o mesmo usado por grandes empresas. Segundo Marcelo, cada coordenador de empreendimento poderá atender em média 300 clientes - número que não interfere na qualidade do serviço, segundo o diretor comercial e de marketing. “É preciso investir em atendimento de qualidade para continuar crescendo. É preciso pen-

sar lá na frente. Não pensar só no lucro, mas na fidelização do cliente, fortalecimento e crescimento da marca. Pensar numa empresa sustentável”.

Quando você corta o cabelo a vida inteira com a mesma pessoa está sinalizando que o atendimento deve ser muito bom. Caso não fosse, apenas preço baixo e boa localização não seria suficiente para mantê-lo fiel. Com as construtoras, ocorre a mesma coisa. Se você não gosta do tipo de atendimento que recebe, pula fora. “Hoje em dia, as empresas tem que buscar diferenciais competitivos.

No mercado imobiliário, todo mundo oferece dois quartos, duas vagas na garagem, sala e cozinha. Todo mundo oferece isso. É preciso criar diferenciais competitivos que agreguem valor a marca sem gerar custo aos clientes. Por isso, a gente tem que ser criativo. Porque não fazer diferente?”, questiona. Para colocar novos projetos em prática sem repassar os custos para o cliente é necessário desprendimento, segundo Marcelo. “Não é só levar vantagem. Todo mundo tem que ganhar. O cliente tem que ganhar, a gente tem que ganhar”.

BOA ACEITAÇÃO NO MERCADO

Os empreendimentos da Capuche tem boa aceitação no mercado potiguar, reflexo de um grupo de profissionais inquietos e sempre em busca de diferenciais. Este é o caso do residencial Corais de Lagoa Nova, lançado em maio de 2010 e considerado sucesso de vendas por Marcelo Ferrari. Em sete meses, 90% do empreendimento já foi vendido. Cada unidade habitacional, com aproximadamente 120 metros quadrados, custa em média R\$450 mil e conta com três suítes, dependência para empregada, duas vagas de garagem coberta. Além disso, possui varanda com espaço Gourmet privativo com churrasqueira com duto de aço com exaustor para evitar qualquer tipo de incômodo. Os empreendimentos não ficam restritos ao RN. A Capuche avança também pela Paraíba e pelo Ceará e tem como meta até 2012 atuar em todo Nordeste. Segundo Marcelo Ferrari, em 15 anos a Capuche já entregou 12 mil imóveis. “Quase mil por ano”, enfatiza. Em 2011, a Capuche vai entregar mais mil unidades e lançar 10 empreendimentos, gerando R\$280 milhões.

Ascom/Divulgação/D.A.Press



Corais de Lagoa Nova, lançado em maio: 90% dos apartamentos vendidos

Dieta sem carne

Os vegans consomem apenas alimentos de origem vegetal, o que garante saúde e respeito aos animais



Ellen Cristie

Autor do livro *Vegetarianismo e ciência – um ponto de vista médico sobre a alimentação sem carne*, Júlio César Acosta Navarro é cardiologista, especialista em nutrologia e vegetariano. Júlio César explica que o indivíduo vegetariano é aquele que, de alguma forma, restringe alimentos de origem animal em sua dieta e a baseia em alimentos de origem vegetal. "Embora pareça óbvio esse esclarecimento, existem na prática graus de vegetarianos, dependendo do nível de restrição de alimentos de origem animal".

O especialista cita três principais tipos de vegetarianos: os ovo-lacto-vegetarianos, que não comem nenhum tipo de carne, mas consomem leite, ovos e derivados de ambos; os lacto-vegetarianos, que não consomem nenhum tipo de carne nem ovos, mas consomem leite e seus derivados; e os vegetarianos estritos ou vegans, que consomem exclusivamente

alimentos de origem vegetal.

Enquanto os primeiros talvez integrem o grupo de vegetarianos mais numerosos no mundo ocidental e sejam, na maioria, da Igreja Adventista do Sétimo Dia, o segundo grupo é formado, em grande parte, por hindus, com base em crenças religiosas, já que consideram o ovo um ser vivo ao qual deve-se respeitar seu direito à vida. Por último, o grupo mais representativo, incluindo-se alguns nichos religiosos do Oriente e outros filosóficos do Ocidente.

"As diferenças encontradas em diversos estudos sobre parâmetros fisiológicos, incidência de doença ou estado nutricional são mais marcantes nesse grupo de vegetariano quando comparados aos indivíduos onívoros. Além disso, os riscos potenciais do vegetarianismo (quando a dieta vegetariana não é corretamente equilibrada) são mais evidentes nesse grupo, especialmente em estados fisiológicos especiais, como gravidez, lactação e desenvolvimento da criança", alerta.

O livro, segundo o autor, é o resultado da revisão de mais de 2 mil artigos científicos e procura mostrar o impacto da dieta vegetariana na saúde, do ponto de vista médico, mas é dirigido a especialistas e leigos. "Nesta obra analisamos atentamente as relações entre o vegetarianismo e diversas patologias humanas crônicas como aterosclerose,

Dieta precisa ser bem equilibrada

câncer, doenças metabólicas e degenerativas, abrangendo ainda temas como potência sexual e dieta, atividade mental e dieta, envelhecimento, longevidade e, finalmente, numa contribuição avançada científica, propomos a teoria do regime alimentar como um fator crítico na evo-

lução da humanidade".

Embora faça questão de dizer que não defende um cardápio alimentar sem carne, Júlio César diz que prefere mostrar os benefícios reais de uma dieta vegetariana em termos de prevenção de doenças crônicas com altas taxas de mortalidade. "No fundo, vejo uma alternativa e um caminho para uma superação da humanidade em termos biológicos e sociais, talvez espirituais, mas isso é outro tema", comenta.

Problemas da carne

A carne é rica fonte de nutrientes, como proteínas, gorduras e, principalmente, vitaminas. Mas o especialista explica que, no entanto, seu consumo a longo prazo, dependendo do tipo de carne, aumenta o risco e contribui para o desenvolvimento de doenças crônicas e degenerativas devido, especialmente, a seu nível de colesterol, gorduras saturadas e presença de substâncias cancerígenas e cocancerígenas.

Em geral, os vegetais têm to-

dos os nutrientes importantes em termos de proteínas, carboidratos, gorduras e vitaminas. A única exceção é a vitamina B12, que é sintetizada e se encontra em alimentos de origem animal, incluindo ovos e leite. "Portanto, uma dieta vegetariana nas suas formas lacto-ovo-vegetariana ou lacto-vegetariana não causaria nenhum risco futuro e, no caso das pessoas que consomem dieta vegetariana estrita, recomendo assegurar uma fonte segura dessa vitamina por meio de um alimento fortificado ou mesmo suplemento".

Júlio Cesar destaca que, essencialmente, qualquer tipo de dieta, se não equilibrada em termos de nutrientes, pode ser prejudicial à saúde. A dieta vegetariana também tem que ter esse cuidado. Existem relatos científicos que crianças de pais vegetarianos estritos foram submetidas a dietas radicais (de sucos de frutos e vegetais, em vez de leite, em alguns casos), levando a sérias complicações de saúde.

Hábito alimentar é influenciado pela família

O cardiologista aponta estudos que revelam mudanças no comportamento humano, como modificações das capacidades psicológica e intelectual no vegetariano. Pesquisadores da Universidade de Southampton, na Inglaterra, examinaram a rela-

ção entre o quociente de inteligência (QI) na infância e na idade adulta. O QI dos participantes foi avaliado por meio de testes de habilidade mental aos 10 anos e por autorrelato em 8.170 homens e mulheres aos 30 anos. Desse total, 366 indivíduos eram

vegetarianos. Os investigadores acharam que maiores escores de QI na infância estavam associados a uma maior probabilidade de as pessoas serem vegetarianas quando adultas.

O brasileiro, como qualquer pessoa, majoritariamente segue

uma alimentação influenciada pela família na qual cresceu, pelo meio social onde se desenvolveu e pelos amigos e pessoas do entorno emocional em que convive. "A partir desse ponto de vista; nosso regime de alimentação não é escolhido por nós. Agora,

às pessoas que estão cientes do significado e do valor da alimentação e com condições de independência econômica, social e emocional vão partir para o desafio de mudar um estilo de vida de transcendental importância para sua vida."



"Os mineiros são um fator de equilíbrio nacional. Eles não são os paulistas, os gaúchos, e tampouco os nortistas. São eles mesmos, metódicos, disciplinados, com espírito de ordem e de regularidade." (in "Jardim de Aclimação" - 11.1.1949)

ASSIS CHATEAUBRIAND

Dinheiro em liquidação

A queima de estoque da verba para o exercício da atividade parlamentar no fim dos últimos dois anos na Câmara dos Deputados leva a um raciocínio lógico: está sobrando dinheiro. E dinheiro que sobra acaba sendo esbanjado. Deputados gastaram mais de R\$ 100 mil em dezembro, a maioria com divulgação do próprio mandato. Antes disso, tocavam o gabinete com despesa mensal que ficava em R\$ 5 mil ou R\$ 10 mil. Impressiona a capacidade de alguns parlamentares para torrar recursos públicos — num país em que 12 milhões de famílias ainda vivem em condições de miséria, precisando da ajuda do governo para comer.

Não se trata de crítica à cota para o exercício do mandato. Parlamentares têm despesas com o deslocamento até os estados, viagens pelo interior em visita às bases, serviços postais, telefone, escritórios. Em primeiro lugar, está a questão democrática. Sem a cota, os mais ricos teriam melhores condições de desempen-

har a função. Mais: se o dinheiro não sai dos cofres públicos, poderá sair do cofre das empresas que têm interesses a defender no Congresso. Exatamente como ocorre em relação às contribuições de campanha. Ou são públicas, ou são privadas.

O problema reside na falta de limites para os gastos. O descon-trole já ocorreu nos primeiros anos de instituição dessa verba. Em 2003, quando os dados foram, pela primeira vez, divulgados pela Câmara, descobriu-se que vários deputados gastavam mais de R\$ 20 mil por mês com gasolina. Alguns abasteciam caminhões de sua propriedade e tratores de eleitores com o dinheiro público. Foi estabelecido teto de 30% da cota para essa despesa. Mas surgiram novos ralos.

Nos últimos anos, os líderes no ranking do desperdício têm sido os dispêndios com consultorias e divulgação. Em grande parte dos casos, os consultores são contratados para elaborar estudos e projetos de lei, quando a Câmara

dispõe de equipe com mais de 100 consultores de carreira altamente qualificados graças ao recrutamento por concurso público de âmbito nacional. A divulgação é apresentada pelos deputados como forma de "prestação de contas ao eleitor". Pode ser. Mas parece exagero pagar R\$ 100 mil de uma única vez por tal serviço.

Outro grupo de deputados prefere visitar as bases nas asas da Câmara. Em vez de viajar de carro ou de ônibus, como faz a população, utiliza táxis aéreos. Roberto Rocha (PSDB-MA) gastou neste ano, com aluguel de aviões, R\$ 296 mil dos R\$ 404 mil utilizados. Sobraram R\$ 108 mil, ou R\$ 9 mil mensais, para as demais despesas. Zé Vieira (PR-MA) foi mais longe em todos os sentidos. Destinou a aviões 90% dos R\$ 367 mil utilizados. Sobraram R\$ 2,8 mil por mês para tocar o gabinete. Outra questão a ser considerada: grande parte das despesas foi feita em pleno período eleitoral, o que caracterizou vantagem em relação aos candidatos sem mandato.

cartas redacao.rn@dabr.com.br

Para enviar sua opinião para a seção CARTAS, escreva para o e-mail ou envie correspondência para o seguinte endereço:

DIÁRIO DE NATAL / REDAÇÃO

Av. Bacharel Tomaz Landim, 1042 - Jardim Lola. CEP 59104-000 S. G. do Amarante - RN

Dinheiro

Onde está o bom senso na padronização em tamanho das cédulas novas de R\$ 50 e de R\$ 100 emitidas pela Casa da Moeda e lançadas no mercado há 10 dias? Precisamos de uma reformulação completa da moeda circulante, mas uma reforma que leve em consideração a padronização dos tamanhos delas. Elas são bem maiores que as antigas e, com isso, teremos que trocar as carteiras e gavetas das caixas registradoras. Será que já avisaram as fábricas desses dois artigos? Nas moedas, também não há padrão de material usado e espessura. Os bancos e o comércio em geral terão que separar estas cédulas das antigas, pois não há casamento de tamanho ao serem manuseadas e também não existe local apropriado nos caixas para guardá-las. **Luiz Miranda de Resende**, por e-mail.

Exame da OAB

Por que não racionalizar uma alternativa que torne o Exame da Ordem menos extressante e mais atrativo aos novos bacharelados que desejam ingressar nos seus quadros como advogados? Por que a OAB não torna obrigatória, na próxima prova a ser realizada, apenas a objetiva? Seria uma alternativa viável, menos perturbativa, menos onerosa à instituição e, com certeza, não vai desqualificar os novos pleiteantes ao exercício da profissão. Convenhamos: aquele espelho refletor que examina à

qualidade da segunda etapa do exame é intragável, burocrático e burro! E quem garante a imparcialidade do examinador? **Cícero Tavares de Melo**, por e-mail.

Sem atendimento

Mesmo após fazer a portabilidade para outra operadora, não consigo deixar de ter problemas com a Oi Velox. Estou tentando resolver uma questão de conta registrada através do protocolo número 817041386270 há mais de um mês e não consigo atendimento pelo número 10331. A superatendente eletrônica diz que não consegue entender o que estou falando. Quando consigo falar com alguém, sou informado que o sistema está fora do ar ou que o atendimento é com outro setor, que nunca consegue passar a ligação. **Sumaya Duarte**, por e-mail.

Secularização

O Dicionário do Pensamento Social define o fenômeno secularização como: "Processos através dos quais o pensamento, a prática e as instituições religiosas perdem seu significado social". Isto é, haveria uma descaracterização. O que é sacro ou religioso passaria a ser secularizado ou profano, usado como antônimo. A pessoa pode ler O Livro da Eternidade - A Bíblia e tirar d'Ela o que puder pela mente ou intelecto e o mais importante ou espiritual pelo coração. **Jairo Barbosa Pessoa**, por e-mail.

CHARGE



DIÁRIO de NATAL

Presidente GLADSTONE VIEIRA BELO
Vice-Presidente JOEZIL BARROS
Diretor Geral GUILHERME MACHADO

Diretor Institucional
Deliomar Soares

Editora Executiva
Juliska Azevedo

Sucursal
São Paulo (SP): 0xx11
3045.4921
Rio de Janeiro (RJ): 0xx21
2263.1945

Representantes
Distrito Federal: 0xx61
3201.0071
Ceará: 0xx85 3264.0576
Pernambuco: 0xx81
3326.7188

DA Press Multimídia
Atendimento para venda e pesquisa de imagens: Pessoalmente: segunda a sexta, das 10h às 14h. Email e telefone: segunda a sexta, das 10h às 22h / sábados e feriados, das 12 às 18h. Email: dapress@dabr.com.br. Telefones: (61) 3214.1575 / 1582 Fax: (61) 3214.1583

COMO ENTRAR EM CONTATO COM O DIÁRIO DE NATAL
Redação: 0xx84 4009.0150 / Circulação: 0xx84 4009.0220 / Marketing: 0xx84 4009.0181

MARKETING 4009-0181
ADMINISTRAÇÃO 4009-0166

BALCÃO DE ANÚNCIOS:
Av. Deodoro, Lj. 7, Galeria Solar - Cidade Alta - 3201-8568

ASSINANTE
Capital 4009-0220
Interior 4009-0220
COMERCIAL 4009-0174 / 4009-0176
CLASSIFICADOS 4009-0200

VENDA AVULSA
Telefone 4009-0237
Rio Grande do Norte R\$ 1,00
Outros Estados R\$ 3,30



DIÁRIOS ASSOCIADOS



ANJ ASSOCIAÇÃO NACIONAL DE JORNALISMO

ENDEREÇO:

Av. Bacharel Tomaz Landim, 1042 - Jardim Lola, São Gonçalo do Amarante - RN - CEP: 59.104-000 - PABX: 0xx84 4009.0166

Balanço e planos futuros

Ney Lopes

www.neylopes.com.br

O início da segunda década do século XXI aconselha o otimismo. Aceitar os insucessos, interpretando-os como experiência de vida. Firmar metas para o futuro.

O fim de ano é o momento de fechar o balanço da vida. Escrever memórias. Fazer as contas e ver o saldo. A última sexta-feira foi "o último dia do tempo. O último dia do tempo não é o último dia de tudo. Outros dias virão" (Drummond).

Temos uma nova Presidente no Brasil e novos governadores. Todos eles devem ter em mente a advertência daquele escravo, que segurava a coroa de louros na cabeça do general romano vitorioso, dizendo-lhe, incessantemente, ao seu ouvido, durante o "triumfo", na entrada dos muros de Roma: "Não te esqueças que és humano".

A principal tarefa dos governantes será criar oportunidades iguais e gerar empregos para o maior número de pessoas. Feito isto, melhora a educação, a segurança, a saúde, enfim a

qualidade de vida coletiva.

No ano de 2010, mesmo não sendo candidato, fui às ruas durante a campanha eleitoral. Andei quase todo o RN, em comícios relâmpagos a favor dos nomes da governadora Rosalba Ciarlini, os senadores José Agripino e Garibaldi Alves, o deputado federal Felipe Maia e o meu filho, vereador Ney Junior, então candidato a deputado estadual.

Pelos serviços que prestei a vida pública postulei uma suplência de Senador. Não fui atendido!

Com recursos pessoais e sem

congestionar os palanques majoritários honrei os compromissos partidários. O Estado é testemunha do meu empenho pessoal, da minha esposa e do grupo que me acompanhou. Sem nenhuma pretensão de ter liderança política, lutei e ajudei nos limites das possibilidades. Afinal, foram seis mandatos de deputado federal; vice-prefeito de Natal e primeiro suplente de senador. Não me omiti.

Alegrou-me a vitória dos candidatos apoiados. Não posso negar que doeu o insucesso de Ney Jr. Ele teve 6.999 votos espontâneos. Numa época em que se fala tanto em ficha limpa e voto consciente, optamos por fazer uma campanha a base de 25 propostas legislativas concretas, enfiadas num "programa de ação para a Assembléia Legislativa",

Um segredo do sucesso é persistir

além do saldo positivo de em um ano e meio de mandato como vereador em Natal, ele ter aprovado 23 leis, todas elas vigentes e em defesa do cidadão. Nada disto valeu. Confiávamos no voto livre do povo. Não tivemos um só cabo eleitoral "pago". As despesas realizadas foram com locomoção, publicidade, hospedagem, equipe etc. Tudo contabilizado e apresentado à justiça eleitoral. Mesmo com o amargor da derrota, continuaremos no mesmo rumo, a espera de uma reforma po-

lítica, que dê oportunidade a quem tenha vocação pública e não a quem só tenha dinheiro para gastar. Claro que houve exceções em 2010 e muitos candidatos honrados lograram a vitória. Porém, a grande maioria é sofrível.

2011 está a nossa frente. Decidi não pendurar as chuteiras, nem falar em crise. O "futuro tem vários nomes. Para os fracos é inatingível. Para os medrosos, o desconhecido. Para os corajosos, a chance" (Victor Hugo). Como Borges, lembro que só existe uma coisa eterna: o sonho. Aliás, Fernando Pessoa mediu o homem pelo tamanho do seu sonho. Hora de perpetuar as alegrias. Sepultar as tristezas. Vencer a incerteza. A vida é um jardim e não podemos esquecer de regá-lo. O próprio Eclesiastes diz que "não há nada de novo sob o sol". Um dos segredos de viver é a persistência em tudo que se faz e repetir Mandela: "a luta é minha vida". Assim seja!

Ney Lopes, jornalista, advogado e ex-deputado federal, escreve neste espaço aos domingos.

Começar de novo e sonhar comigo

Ciro Pedroza

ciropedroza@uol.com.br

Dissipadas as cores, as luzes e os sons dos fogos de artifício que anunciaram a chegada do Ano Novo, começamos um novo ciclo. Hoje é dia de projetar dias melhores, conceber atitudes inovadoras e idéias ideais. Como não temos onipotência do Criador, nem todo o tempo do mundo para realizar tanta coisa num curto espaço de 365 dias, listamos muito mais compromissos do que seremos capazes de cumprir. E quem há de perder essa chance de se sentir forte e auto-suficiente, capaz de mudar o mundo e a nós mesmos, mesmo que por apenas alguns minutos?

Como candidatos em campanha, prometeremos aproveitar melhor os dias e as noites que virão, trabalhando menos e curtindo mais.

Alimentaremos nossa alma com aquela montanha de livros que compramos na pressa dos aeroportos e nos tantos coquetéis de lançamentos que freqüentamos e, claro, cuidaremos do corpo.

Comeremos menos com os olhos e mais com a razão e em horários e medidas certas. Nunca mais chope gelado ou cerveja mo-

fada, daqui pra frente. Nem cachaça com caju ou caipirinha com açúcar e, muito menos, ovo estrelado com presunto e queijo, doce de coco verde ou cocada preta. Nada de filhós, pizza, coxinha de galinha ou pastel de feira com caldo de cana, grapete ou fanta uva. Picanha com gordura, feijoada completa ou

buchada de bode com pirão? Nem pensar. À mesa, só saladas e um grelhado. Sem sobremesa ou refrigerante.

Cultivaremos novas amizades e renovaremos nossa atenção para com as antigas. Vamos ganhar mais, gastar menos, acumular menos ainda e distribuir tudo o que exceder com os que mais precisam.

Com mais tempo livre, vamos virar neuróticos de carteirinha (do plano de saúde ou do SUS), daqueles que acreditam em tudo o que sai na imprensa sobre novas doenças e avanços da ciência e gastam os tubos querendo curar os males de nosso corpo, olho, cabeça, tronco e membros antes mesmo que eles ten-

O importante mesmo é ser feliz

ham vontade de se apresentar.

Preguiçar na rede, só em sonho. Correremos com o nascer do sol e malharemos ao cair da tarde numa dessas academias sempre lotadas de gente suada, puxando ferro ao som do que eles chamam de música. Regresso à boemia, só o na música de Nelson Gonçalves.

Tudo isso só para podermos comemorar, ao final de 2011, nossa vitória sobre a balança, as doenças, o tédio, a depressão, o consumismo e o desamor. Vamos, enfim, ser felizes. E se tudo isso não passar de promessa de primeiro dia do ano novo e continuarmos na mesma, o que é muito provável, paciência. Ano que vem prometeremos tudo de novo e vamos vivendo. Como Deus quer e a gente consente.

Ciro Pedroza é jornalista e escreve neste espaço aos domingos.

DIÁRIO DE NATAL na história

HÁ 65 ANOS

Quarta-feira, 02 de Janeiro de 1946 - Foram proclamados pelo Tribunal Regional Eleitoral os eleitos pelo Rio Grande do Norte para o Senado e Câmara Federal. Foram proclamados eleitos para o Senado os Srs. Georgino Avelino e Ferreira de Souza. Para a Câmara Federal os diplomados foram Dioclécio Duarte, José Varela, Walfredo Gurgel, Mota Neto, José Augusto e Aluizio Alves.

HÁ 64 ANOS

Quinta-feira, 02 de Janeiro de 1947

- O Aero Clube do Rio Grande do Norte realizou na tarde de ontem a margem esquerda do Rio Potengi, expressiva solenidade aviatória com a inauguração do campo de pouso Fabrício Pedroza, a aposição do retrato daquele saudoso aviador e o batismo de um aparelho com o seu nome. O Senhor Gentil Ferreira de Souza, presidente do Aero Clube declarou inaugurado o campo de pouso e descerrou a bandeira que cobria o retrato do saúdo aviador.

HÁ 63 ANOS

Sexta-feira, 02 de Janeiro de 1948

- Realizam-se, hoje, a posse solene da Diretoria e Conselho Fiscal da Associação Profissional dos Contabilistas do Rio Grande do Norte, eleitos para o biênio de 1948-1949. A solenidade será no salão de festas da Escola Técnica de Comércio de Natal na Rua João Pessoa. Tomarão posse o presidente Waldomiro da Fonseca e Cunha, o vice-presidente José Aurino da Rocha e demais membros da diretoria.

HÁ 55 ANOS

Segunda-feira, 02 de Janeiro de 1956

- Um avião da Panair do Brasil, procedente do Norte, com 21 passageiros, às 22 horas de ontem, quando tentava aterrissar no Aeroporto Santos Dumont, correu demasiadamente na pista, em virtude da chuva torrencial que desabava no momento, indo cair ao mar, próximo a Escola Naval. Dois passageiros salvaram-se a nado, sendo que os demais, imediatamente foram salvos pelo Serviço de Socorro, que agiu com a máxima precisão. O aparelho DC-3 ficou quase que totalmente submerso.

Segunda-feira, 02 de Janeiro de 1956

- Foi recebida no porto desta capital uma considerável quantidade de material pesado, destinado aos trabalhos de pesquisas petrolíferas no município de Mossoró neste Estado. Essas pesquisas são promovidas pela "Petrobrás", com o concurso de "Geophysical Company", tudo indicando a realidade de grande lençol do "ouro negro" na área compreendida pelos municípios de Mossoró, Areia Branca e Grossos.

Chuva demais e dinheiro de menos

Embora tempestades de 2010 tenham deixado dura lição, recursos para prevenção de desastres são menores em 2011

Leandro Kleber

O ano passado que começou de forma trágica por conta das chuvas, com o desabamento de uma encosta em Angra dos Reis que resultou na morte de 30 pessoas, terminou de forma não menos complicado no que diz respeito a catástrofes em razão do clima. Os estados de Minas Gerais e Espírito Santo passaram os últimos dias de 2010 com muitos problemas, contabilizando o número de vítimas e de desabrigados.

Mas apesar dos números elásticos - são mais de 10 mil desalojados e desabrigados, com 39 municípios em situação de emergência só em Minas -, a matemática, no Congresso Nacional, optou por subtrair em vez de somar. A proposta orçamentária aprovada na semana passada prevê R\$ 30 milhões a menos em 2011 para o programa de prevenção e preparação para desastres em comparação com o problemático 2010. O que significa, na prática, que o governo terá menos dinheiro no ano que está começando (R\$ 137 milhões) para executar obras e ações de prevenção, como contenção de encostas, canalização de rios e remoção de famílias que moram em áreas de risco, do que teve em 2010 (R\$ 168 milhões).

O resultado dessa incoerente conta não é difícil de prever. Em

2010, que, além de Angra, registrou graves problemas no Rio, em Niterói e nos estados de Alagoas e Pernambuco, o governo gastou menos da metade dos recursos previstos para projetos de prevenção. Mas desembolsou 14 vezes mais (R\$ 2,1 bilhões) com ações de assistência às pessoas atingidas e restabelecimento da normalidade.

Curto prazo

A geógrafa e coordenadora do laboratório de climatologia da Universidade de Brasília (UnB) Ercília Torres lamenta que falta de planejamento por parte do poder público seja o principal problema para a ocorrência dos desastres. "Todos os anos nós sabemos que é a mesma coisa. As autoridades deveriam levar mais a sério a questão. Não adianta falar que choveu demais porque o problema não é o fenômeno natural. Nós temos condições de prever o que vai acontecer. O governo precisa ter estratégia e dinheiro para remover famílias de área de risco, por exemplo. É possível minimizar os efeitos das chuvas", avalia.

Ercília ressalta, porém, que o problema é complexo para ser resolvido em curto prazo. "Boa parte da população brasileira não tem onde morar. É um fato histórico. Ao ocupar uma encosta ou a beira de um rio, o cidadão não tem a percepção de que aquela área é sensível às chuvas. O ideal seria a administração pública remover essas pessoas, com antecedência, caso sejam identificados os riscos. Se não o fizer, o governo assina embaixo o desastre. É muito pior deixar as famílias em suas casas do que removê-las", critica.



Nos últimos dias de 2010, a população de Minas Gerais sofreu com alagamentos



Em União dos Palmares, Alagoas, o cenário pós-chuvas era de total destruição e caos

Drama de norte a sul

Foi exatamente na virada de 2009 para 2010 que uma tempestade causou a morte de 30 pessoas em decorrência de deslizamentos na cidade praiana de Angra dos Reis, no Rio. Dezenove corpos foram encontrados na Praia do Bananal, na Ilha Grande, área ao redor da pousada Sankay, e outras 11 mortes acabaram confirmadas no Morro da Carioca, na região central da cidade.

No começo de abril, a Região Metropolitana do Rio também foi castigada por uma das piores chuvas já registradas no esta-

do. Pelo menos 100 pessoas morreram, a maioria delas em Niterói, principalmente por causa do deslizamento de terra no Morro do Bumba. Trinta e três pessoas morreram na capital fluminense e foram registradas mais cinco mortes em São Gonçalo.

Em junho, nova catástrofe. Desta vez, 54 municípios de Alagoas e de Pernambuco foram afetados pelas chuvas. Nove decretaram estado de calamidade pública e outros 30 ficaram em situação de emergência. Mais de 50 pessoas morreram. (LK)



Em Barreiros, no interior do Pernambuco, a cidade foi praticamente toda destruída pelas enchentes em junho

Bomba-relógio iraniana

Chanceler israelense acredita que aliados têm até 2012 para impedir Irã de construir armamento atômico

Os Estados Unidos e seus aliados têm até 2012 para impedir o Irã de construir a bomba atômica. O prazo foi estipulado pelo chanceler e vice-primeiro-ministro de Israel, Moshe Ya'alon, e se sustenta em supostos percalços sofridos pelo programa nuclear de Teerã. De acordo com analistas citados por Ya'alon, o regime islâmico tem sofrido sabotagem externa, como o ataque de vírus em suas redes de computadores. "O programa nuclear iraniano topou com uma série de desafios tecnológicos e dificuldades e, por isso, não foi bem-sucedido. Tais dificuldades atrasaram o calendário", assinalou Moshe Ya'alon, sem dar mais detalhes do assunto.

"Não podemos falar em um



EFE/Abedin Taherkorani

Irã enriquece urânio nas centrífugas da Planta de Natanz

'ponto sem retorno'. O Irã atualmente não possui a habilidade de fabricar uma arma nuclear por conta própria", afirmou o braço direito do premiê Benjamin Netanyahu, em entrevista à Rádio Israel. "Eu não sei se isso ocorrerá em 2011 ou em 2012,

mas estamos falando do prazo de três anos. Espero que não aconteça e que os esforços do Ocidente neguem ao Irã uma capacidade nuclear", acrescentou. Teerã suspeita que Israel esteve implicado em um ataque informático com o vírus Stux-

net, que afetou o funcionamento de várias centrífugas iranianas que produziam urânio enriquecido. Ya'alon alerta que o esforço (internacional para deter o programa nuclear de Teerã) vai aumentar. "Isso incluirá áreas além das sanções, a fim de con-

vencer o regime iraniano de que, efetivamente, ele deve escolher entre continuar a buscar a capacidade nuclear e sobreviver", comentou o líder israelense, sem se referir à possibilidade de uma ofensiva militar contra as instalações atômicas do Irã.

MERCOSUL

Política de união deve seguir

Edvaldo Rodrigues/DP/D.A Press

O ministro das Relações Exteriores da Argentina, Héctor Timerman, está confiante na política externa que será adotada pela presidenta eleita, Dilma Rousseff. O chanceler argentino afirmou que Dilma dará "continuidade ao processo de integração", principalmente entre os países do Mercosul. Timerman representou a presidenta da Argentina, Cristina Kirchner, nas cerimônias de posse de Dilma, realizada ontem, em Brasília.

"Dilma [Rousseff], o que vemos é a continuidade do processo de integração que estamos fazendo nos países do Mercosul", disse o chanceler argentino. "[Minhas expectativas] são muito boas porque [o governo Dilma] dará continuidade às políticas de Lula, por ela ter feito parte do coração da administração do presidente".

Héctor Timerman se reúne neste domingo com o novo ministro das Relações Exteriores do Brasil, diplomata Antonio de Aguiar Patriota. Durante a reunião, irão rever os principais temas da relação entre os dois países.



Ministro argentino prevê que Dilma continuará política de Lula no Mercosul

ESTADOS UNIDOS

Música online virou mercado na internet

Estudo do Projeto Pew Internet & American Life divulgou nesta semana afirma que 65% dos usuários de internet nos Estados Unidos pagam pelo acesso de conteúdo online. A aquisição de músicas e programas de computador estão no topo da lista dos consumidores com 33% das preferências, segundo a pesquisa realizada entre 755 usuários de internet, que tem uma margem de erro de 3,7 pontos.

Do total, 21% dos entrevistados compraram aplicativos para seus telefones celulares e tablets, e 19% deles compraram jogos online. O estudo indica que para empresas como "The New York Times", que em janeiro lançará um modelo de assinatura paga, o ano de 2011 soa promissor: 18% dos entrevistados afirmaram que já costumam pagar por



Junot Lacet/DB/D.A Press

Compra de conteúdo na Web é febre

edições online de jornais, revistas e outras publicações.

Homens e mulheres gastam praticamente a mesma verba para conteúdo na internet, contudo, os homens gastam mais em programas de computador. A pesquisa apontou que 16% dos usuários de internet pagaram por vídeos, filmes ou séries de televisão; 15% deles compraram toques de celular e 12% fotos.

O relatório do Projeto Pew Internet & American Life mostrou que a despesa média do americano que consome conteúdo online foi de US\$ 47 mensais pelo material. O mercado está consolidado.

FLAMENGO

RETORNO NÃO ACONTECERÁ NA GÁVEA

A reapresentação do elenco dos jogadores foi transferida para a sede social do clube, no Departamento de Futebol, na Gávea, amanhã, às 9h. A solicitação feita pelo vice-presidente de patrimônio do Clube de Regatas do Flamengo, Alexandre Wrobel, foi atendida pelo técnico Vanderlei Luxemburgo, que visa não interromper as obras no Centro de Treinamento. Com a mudança de local, o CT estará em melhores condições quando os atletas voltarem da pré-temporada, que será realizada em Londrina. A reforma dos gramados do CT está concluída e as demais obras estão em andamento.

FERRARI

EQUIPE JÁ FAZ PRIMEIROS TESTES

A escuderia Ferrari começou a desenvolver o carro do Mundial 2011 após o final do campeonato e realizou uma série de testes de resistência, conhecidos como "crash tests", no novo chassi. As atividades aconteceram em Bollate, próximo a Milão, e contaram com a supervisão de um representante da Federação Internacional de Automobilismo (FIA). Pelas especulações, tudo ocorreu bem. A equipe se deparou com uma pequena fissura, que não foi suficiente para reprovar no teste. Devido às alterações nas regras para 2011, há diferenças importantes entre o carro de 2010 e o seu sucessor.

BARCELONA

MAXWELL QUER MAIS EM 2011

Barcelona, EFE - O lateral esquerdo Maxwell disse nesta quinta-feira que o objetivo do Barcelona para 2011 é obter o mesmo resultado dos anos anteriores. "Nosso desafio é ganhar tudo outra vez, embora essa não seja uma tarefa fácil", sublinhou o atleta a fim da sessão preparatória de sua equipe em sua Cidade Esportiva. O jogador tem muito presente que o grande êxito do ano 2009, no qual o Barcelona ganhou os seis títulos que disputou, exige que o grupo nem pense em se acomodar. "Não podemos viver do que passou. É preciso buscar mais títulos, além de melhorar nosso jogo", disse.

Camisa 10 do Internacional havia sido eleito o terceiro melhor jogador do último Mundial de Clubes da Fifa



O melhor das Américas

D'Alessandro concorreu com argentinos Verón e Conca e Neymar, que ficou em terceiro

O apoiador argentino D'Alessandro, do Internacional, foi eleito nesta quinta-feira como novo "Rei"

do futebol das Américas pela crítica especializada, e o atacante Neymar, do Santos, ficou na terceira colocação.

D'Alessandro deixou para trás o também argentino Verón, do Estudiantes, vencedor dos dois últimos anos na pesquisa que há 25 temporadas é organizada pelo jornal uruguaio "El País" consultando 30 jornalistas es-

portivos das Américas.

O jogador recebeu 61 votos, dez a mais que Verón, e em terceiro lugar apareceu o atacante Neymar, do Santos, com 47. Em quarto o também argentino Darío Conca, do campeão brasileiro Fluminense, com 46 e em quinto o goleador uruguaio Santiago Silva, do argentino Vélez Sarsfield, com 35 votos.

O uruguaio Victorino, o argenti-

no Navarro, o equatoriano Reasco, o também argentino Desábato, e o uruguaio Arévalo Ríos completam a lista dos dez mais votados. D'Alessandro será coroado como novo Rei do futebol americano em uma festa que será realizada em data ainda não definida, segundo a agenda do jogador, e na qual anualmente participam as autoridades do futebol sul-americano.

RETORNO

Gilberto Silva aguarda propostas

O meia Gilberto Silva, titular da seleção brasileira na Copa do Mundo de 2010, está pensando em voltar ao Brasil. Por meio de seu Twitter, o volante campeão mundial em 2002 na Coreia do Sul deixou em aberto a possibilidade de retorno, mas afirmou que ainda não recebeu nenhuma proposta.

"Existem algumas possibilidades sim de eu retornar ao Brasil, mas até agora não foi feita nenhuma proposta", escreveu o jogador do Panathinaikos.

Desde que voltou da África do Sul, Gilberto Silva não conseguiu manter as boas atuações no clube grego e perdeu até a faixa de capitão da equipe.

Entre os possíveis interessados está o Grêmio. O tricolor gaúcho cogitou envolver o volante Fábio Rochemback na negociação. O

outro é o Flamengo, que no meio do ano até anunciou o acordo, mandando Kleber para a Grécia, mas a negociação não foi concretizada.

Capitão perdeu a faixa por más atuações

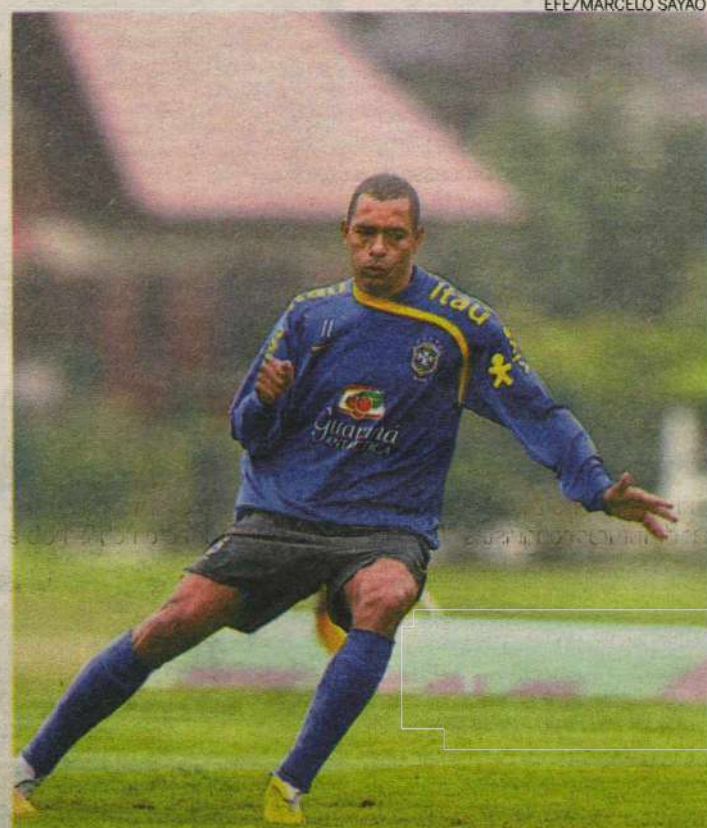

Meio campista está no Panathinaikos da Grécia e admite voltar a jogar no Brasil

BRUNO VASCONCELOS - INTERINO

brunovasconcelos.rn@dabr.com.br

A hora da Rosa

A governadora Rosalba Ciarlini foi empessada neste sábado e terá, a partir de segunda-feira, alguns desafios bem 'pesados' pela frente. Um dos maiores será garantir a Copa de 2014 em Natal. A coluna traz hoje um trecho inédito da entrevista da governadora feita pelos jornalistas Allan Darlyson e Juliska Azevedo, publicada neste sábado no DN. A Rosa fala de seu temor de Natal ficar sem o mundial e do que poderá fazer para evitar essa catástrofe. Acompanhe:

O que a senhora pretende fazer para garantir a participação de Natal na Copa do Mundo de 2014?

Rosalba Ciarlini: Se depender da minha vontade e do meu esforço, a

Copa virá para Natal. O evento é uma oportunidade de o nosso Estado ter visibilidade. Além disso, virão muitos benefícios. Sei que terei uma dificuldade imensa, pois, em dois meses de gestão, terei que fazer, de acordo com o prazo que a Fifa nos deu, o que o governo passado não fez em três anos.

A senhora teme que os constantes atrasos possam fazer Natal perder a Copa?

Acho que todos nós tememos isso. Vemos notícias de outras cidades se colocando à disposição. Os prazos estão estourados, mas, tudo o que estiver ao meu alcance, farei para que Natal seja sede da Copa, pois acho importantíssima.

Novo site

O ABC está de cara nova na web. Durante o "Show da Timemania", realizado na quinta-feira passada na sede do clube, foi lançado o novo layout do site do Alvinegro na internet. O endereço continuará o mesmo - www.abcfc.com.br - mas o torcedor tem agora mais opções de interatividade e de conteúdo noticioso sobre o time. O lançamento do novo site é parte do plano de marketing do clube, que pretende lançar mais ações direcionadas aos torcedores em 2011.

driblecurto

ESTADUAL

Daqui a 28 dias tem início o Campeonato Potiguar 2011 e apesar dos extremos vividos pelos dez times em 2010, tudo indica que este será um dos campeonatos mais disputados dos últimos anos. O ABC, atual campeão, quer aproveitar o embalo dos bons resultados do ano passado e assegurar o bi. Os times do interior têm a vantagem de ter iniciado e prêmtemporada mais cedo e podem surpreender os times da capital. O América, mesmo rebaixado, vive agora um novo momento. O clube já começou a pensar na profissionalização e as conversas sobre construção de estádio e investimento no marketing em 2011 dão pro-

Fábio Cortez/DN/D.A Press



vas que o time rubro virá forte na disputa do Estadual. Aliás, vale salientar que, mesmo rebaixado, o América lutou, e lutou muito, até a última rodada da Série B.

APENAS O COMEÇO 1

Não é a publicação do edital da PPP para a construção do Estádio das dunas que vai garantir Natal como sede da Copa do Mundo em 2014. Este deveria, aliás, ser considerado apenas o primeiro passo. Antes disso, a publicação do novo edital foi significativamente apenas o reparo dos erros cometidos na primeira licitação, onde as empresas não viram garantias no projeto e desertaram o processo licitatório.

APENAS O COMEÇO 2

Resta agora torcer e acreditar no trabalho dos nossos políticos e viabilizar e garantir as obras para a construção do novo estádio. Um fator importante da publicação do edital ainda em 2010, mesmo que tenha sido no último dia do prazo estipulado pela Fifa, é que a nova administração estadual chega com a missão de dar continuidade ao que já foi iniciado. A publicação do edital, em si, pode ser considerada pouco, mas pelo menos foi um trabalho iniciado.

Correr novas pistas em 2011

Essa é a meta de Vitor Uchôa, revelação do Kart brasileiro, que vai focar a carreira internacional este ano

Um ano de muitas realizações e conquistas, além de promessas que tendem a alavancar ainda mais a carreira de um jovem piloto. Para Victor Uchôa o bom resultado na temporada de 2010 proporcionará momentos ainda maiores em 2011. Tendo comemorado 10 anos neste sábado (1), o jovem põe à prova o seu talento para consolidar a sua carreira internacional. As competições na Europa garantiram experiência e amadurecimento ao piloto genuinamente potiguar. Portugal, Espanha, Itália se tornaram palcos de grandes aprendizados e promessas de futuras conquistas. "No Báltar Kart Cup, em Portugal, acabei sendo desprestigiado por ter nacionalidade estrangeira. Mas mostrei na pista o meu talento brasileiro, vencendo 2 provas da competição", disse o piloto.

No Campeonato Mundial Easykart, em Milão, Victor Uchôa garantiu o segundo lugar para o Brasil, na final D, numa competição que envolveu pilotos de 21 países.

Competir com garotos de 14 anos não intimidou o piloto, que conseguiu atrair olhares de grandes investidores, com a Birel, maior fábrica de Chassi do mundo. Mas em 2010 o grande triunfo do atleta foi a conquista do Campeonato Brasileiro de Kart na categoria mirim. Na prova, que foi vencida volta por volta, Victor que chegou a estar em 24º lugar mostrou determinação, conquistou a liderança da prova e levantou o troféu de campeão. "Esse foi meu maior resultado conquistado até hoje. A experiência internacional que tive foi de grande importância e me ajudou a consolidar meu sonho de ser campeão brasileiro", disse.

Essas grandes atuações chamaram a atenção da mídia nacional e internacional para o piloto. O jornal espanhol A Marca trouxe uma matéria especial com Victor Uchôa, reconhecendo o jovem como a grande revelação do automobilismo brasileiro. A reportagem, que comparou a determinação de Victor com a de seu ídolo Ayrton Senna, destacou o sonho do piloto de chegar à Fórmula 1 e apontou todos os títulos acumulados pelo kartista. Em 2011, o foco do piloto Victor Uchôa será consolidar sua carreira internacional. Com 14 competições já agendadas, disponíveis em seu site, o kartista passará a maior parte da



Eduardo Maia/DN/D.A Press

Victor vai participar do Campeonato Catalão, Campeonato Espanhol e da Copa dos Campeões na Espanha

temporada em grandes competições na Europa, competindo no Brasil apenas no Campeonato Brasileiro, onde tentará seu bicampeonato na disputa, sendo essa na categoria Cadete, onde tem a participação de pilotos a partir de 9 anos.

Futuro

Victor passará pelas maiores competições do mundo como o Campeonato Catalão, Campeonato Espanhol e Copa dos Campeões na Itália e a Taça Portugal, na cidade

de Portimão. "Esse ano Victor terá esse foco no Internacional tendo em vista a visibilidade de parcerias e patrocinadores que poderão dar maiores incentivos a carreira de Victor", afirma o pai do piloto, Gláucio Uchôa. Em janeiro de 2011, começam as aulas na Escola de Pilotagem Victor Uchôa. Garotos a partir dos seis anos de idade, que tenham a autorização dos pais, poderão ingressar no kartismo, amparados por conhecimentos técnicos e instrutores altamente qualificados. Victor acompanhará as

aulas de perto, dando dicas e ajudando os pequenos aprendizes. De acordo com seu empresário internacional, Eric Rodrigues, uma equipe de Fórmula 1 se interessou pelo piloto e pretende investir em sua profissionalização para se tornar futuro membro da escuderia. A equipe deverá fazer o anúncio e acerto de contrato neste primeiro semestre de 2011. "Isso se deve ao importante amigo que fiz na Espanha, o jornalista Victor Seara, que tem acompanhado minha carreira pessoalmente", disse Victor Uchôa.

Tudo pronto para o Estadual 2011

Luan Xavier
luanxavier.rm@dabr.com.br

Faltam menos de 30 dias para o início do Campeonato Potiguar 2011 e os dez clubes participantes desta edição seguem firme na preparação para a disputa. Os times da capital marcaram para amanhã o início da temporada, já os times do interior estão trabalhando desde dezembro. Janeiro será marcado por amistosos, onde os técnicos testarão esquemas táticos e os novos contratados. Clubes do estado, como o Centenário de Parelhas, e da Paraíba, como o Treze de Campina Grande-PB têm pelo menos dois amistosos marcados para este mês com times que irão disputar o Estadual a partir do próximo dia 30.

ABC



Atual Campeão Potiguar e da Série C do Campeonato Brasileiro, o ABC se preocupou em manter o elenco vencedor em 2010. As principais contratações do Alvinegro foram Léo Oliinda, Totonho e Reinaldo, além do atacante Ray. Leandro, maestro da campanha na Série C e João Paulo, que tinha proposta para jogar em Portugal, permanecem no clube em 2011. O time de Leandro Campos começa amanhã os treinamentos e pode marcar pelo menos dois amistosos antes do jogo de estreia, dia 30, contra o Potiguar de Mossoró, no Frasqueirão.

Isso porque o clube tinha um saldo negativo de R\$ 72 mil referente a temporada 2010 e a diretoria não queria entrar em um novo campeonato sem cumprir seus compromissos. Um grupo de conselheiros saldou a dívida e se comprometeu a patrocinar o clube este ano. Parnamirim, mais precisamente o Estádio Tenente Luiz Gonzaga, será a casa do Periquito no Campeonato Potiguar. O Alecrim enfrenta o Assu, fora, em sua estreia.

Alecrim



O Alecrim correu o risco de não participar do Estadual em 2011.

América



O América não teve um bom ano em 2010, mas começa 2011 com a esperança de se fortalecer. Fora de campo a diretoria se preocupa em garantir a construção da Arena do Dragão e criar ações para o fortalecimento do marketing do clube. Dentro de campo, o técnico Dado Cavalcanti quer começar a esquecer o ano

passado com a conquista do Estadual. O primeiro jogo do América é em Mossoró contra o Baraúnas.

Assu



O time de Assu está de cara nova. Tanto que até o torcedor não conhece boa parte do elenco. O grande destaque é Pedro Pancada, um dos poucos remanescentes do elenco da temporada passada. Fora cerca de dez novas contratações e, em todas elas, foi dada preferência a jogadores da casa e com baixos salários. Um dos últimos reforços foi Renatinho Itajá, que chegou a acertar com o Baraúnas, mas nem passou 24h como jogador do time de Mossoró. O Assu faz seu primeiro jogo em casa contra o Alecrim.

Baraúnas



O Leão vem preparado para o Estadual. O time começou a preparação no início de dezembro e já realizou dois amistosos. O grande diferencial do time de Mossoró é que metade de seus jogadores titulares fez parte do elenco Campeão Potiguar em 2006. Os principais destaques do time comandado por Edinho Cardoso são Maurício Pantera, Cláudio Ribeiro, Índio, Pantera, Agnaldo e o volante Erivan. O tricolor mossoroense estreia em Mossoró contra o América.

Corinthians



O Galo do Seridó foi um dos últimos times a garantir o treinador para esta temporada. Depois de quase fechar com Cláudio Adão, a diretoria do time caicoense cansou de esperar e contratou Cícero Ramalho para comandar o time alvinegro em 2011. Este ano o Corinthians está motivado pela vaga conquistada na Copa do Brasil, sendo o segundo representante do estado, ao lado do ABC. A estreia do time de Caicó é no Estádio Dinarte Mariz, em Caicó, contra o Santa Cruz.

Em 2010 o time ficou em 6º lugar, com 23 pontos somados, e aposta na juventude do time para alcançar melhores resultados neste ano. O Centenário Pauferrense está na elite do futebol do estado há apenas um ano, quando conseguiu o acesso em 2009. O time de Pau dos Ferros mandará seus jogos no Estádio 9 de Janeiro e recebe em seu jogo de estreia o Palmeira de Goianinha.

Potiguar



O time comandado por Calos Gutemberg também se preocupou em sair na frente dos rivais e começou a pré-temporada em meados do mês passado. Um ponto indigesto na preparação para o Estadual 2011 foi a contratação do experiente Canindezinho, bastante contestada pela torcida. O desempenho na Pauferrense e o fator idade embasaram as contestações dos torcedores. O primeiro jogo do alvirrubro mossoroense é fora de casa, contra o ABC, no Frasqueirão.

Palmeira



O Palmeira é o mais novo integrante da elite do futebol do Rio Grande do Norte. O time conseguiu o acesso no ano passado ao ser vice-campeão da Segunda, ficando atrás apenas do ABC. Marcos Manoel, que comandou a campanha em 2010, continua para esta temporada. A vantagem do "Verdão do Agreste", além do time jovem, é o fato de ter sido um dos últimos a encerrar suas atividades, já que disputou o Campeonato Municipal até o dia 20 de dezembro. A estreia do time do Agreste é em Pau dos Ferros, contra o Centenário Pauferrense.

Santa Cruz



Sob o comando de Wassil Mendes, o Santa Cruz apresentou 20 novos contratados para disputar a edição do Estadual deste ano. Os destaques do time tricolor são o goleiro Isaías, e o zagueiro Pantera. O primeiro jogo do time de Santa Cruz será no Estádio Marizão, na cidade Caicó, contra o Corinthians.

Pauferrense



O Carcará do Sertão será comandado por Luis Oliveira em 2011.

TABELÃO ESTADUAL 2011

1º turno - Jogos de ida

- 1ª rodada**
Domingo, 31 de janeiro
- 2ª rodada**
Quarta, 2 de fevereiro
- 3ª rodada**
Domingo, 6 de fevereiro
- 4ª rodada**
Quarta, 9 de fevereiro
- 5ª rodada**
Sábado, 12 de fevereiro
Domingo - 13 de fevereiro

- 6ª rodada**
Domingo, 20 de fevereiro
- 7ª rodada**
Domingo, 27 de fevereiro
- 8ª rodada**
Quarta, 2 de março
Sábado, 5 de março
- 9ª rodada**
Domingo, 13 de março
- Finais do 1º turno**
Quarta, 16 de março
Domingo, 20 de março

2º turno - Jogos de volta

- 1ª rodada**
Quarta, 23 de março
- 2ª rodada**
Domingo, 27 de março
- 3ª rodada**
Quarta, 30 de março
- 4ª rodada**
Domingo, 3 de abril
- 5ª rodada**
Quarta, 6 de abril

- 6ª rodada**
Domingo, 10 de março
- 7ª rodada**
Quarta, 13 de abril
Quinta, 14 de abril
- 8ª rodada**
Domingo, 17 de abril
- 9ª rodada**
Quarta, 20 de abril

Finais do 2º turno

- Domingo, 24 de abril**
Quarta, 27 de abril
20h30 - 1º colocado x 2º colocado
- Decisão do campeonato**
- Domingo, 1 de maio**
17h - Campeão 1º turno x Campeão 2º turno
- Domingo, 8 de maio**
17h - Campeão 2º turno x Campeão 1º turno

PARA ANUNCIAR LIGUE: 4009-0200

| | | | | | | | | | | | | | | | |
|-----|-------------|-----|----------------|-----|----------------|-----|------------|-----|------------|-----|-------------|-----|-------------|-----|-------------|
| 1.1 | Areia Preta | 1.1 | Barro Vermelho | 1.1 | Barro Vermelho | 1.1 | Candelária | 1.1 | Candelária | 1.1 | Capim Macio | 1.1 | Capim Macio | 1.1 | Cidade Alta |
|-----|-------------|-----|----------------|-----|----------------|-----|------------|-----|------------|-----|-------------|-----|-------------|-----|-------------|

1 IMÓVEIS

Compra e Venda

1.1 Apartamento

Areia Preta

1 QUARTO

JM CORRETOR DE IMÓVEIS - C.1959. F.9966-0834/8828-4614. VENDE-SE APARTAM. C/Vista p/0 Mar, estilizado, And. Médio Alto, 1 Sala p/2 ambientes (sanca + rda teto), fino acabamento, SUIT MASTER (varand + Armários+ closet + blindx) e 1/4 Social (armars), Wc Social (blindx), Entrad. Serv. Cozinha (Armários), Aera Serv., ficam todos os móveis fixos. Port. 24 hrs, 2 Vgas. Garag., Area Lazer: Piscina + Deck, salão Festa, Segurança, 2 Elevadores. Ótimo Vlor Condomínio. PREÇO OCA-SIÃO. R\$ 270 mil. APV(4087) www.imoveisempre.com.br.

PERES & PERES IMÓVEIS - C.1607. F.4006-0207. Apto. 3/4 sdo 1 ste, sl, coz, copa, lavand, wc serv, ar, serv, pisc, 2 gar, 2 elev, st, festas, 80m2 R\$ 250 mil. AV-01965.

CAIO FERNANDES - C.1191. F.4008-0001. Plantão sáb/dom/feriados das 8 as 17 hs. www.caiofernandes.com.br. Bom apto, 200m2, 3 sts, sla p/3 amps, coz, lav, 2 vg gar, ar.lazer, vista p/0 mar. R\$ 600 mil. A vista ou CEF. CAV - 15.492.

TERTULIANO RÉGO - Cr.1098J. F.3203-2800. Plantão sáb/dom. Beira mar, amb, 2 srs, 3/4, arm, 2 sts wc soc, coz, ar, ar serv, dep emp, 3 gar, lazer. R\$ 600 mil. TR12210.

TERTULIANO RÉGO - Cr.1098J. F.3203-2800. Plantão sáb/dom. Excel. apto, sla, 2 amb, lav, escrit, 3 sts;arms, demais dep, 3 gar, lazer. R\$ 750 mil. TR17083.

ABREU IMÓVEIS -(Cód.199628) Cr. 2639. F: 3203-3000. Apto. 3/4, 1 ste, arm, sl, 2 amb, ar.lazer, somb, 86,40m2. R\$ 250 mil. www.abreumoveis.com.br.

ABREU IMÓVEIS -(Cód.179679) Cr. 2639. F: 3203-3000. Apto. 3 sts, closet, dep emp, escrit, var, ar.serv, 2 vg, 250m2 priv. R\$ 960 mil. www.abreumoveis.com.br.

4 QUARTOS ou +

ABREU IMÓVEIS -(Cód.181034) Cr. 2639. F: 3203-3000. Apto 4 ste, dep emp, 4 vg, á.serv,escrt, á.lazer, 261m2, financia R\$ 1.050 milhão. www.abreumoveis.com.br.

ABREU IMÓVEIS -(Cód.220548) Cr. 2639. F: 3203-3000. Apto 4 ste, 4 vg, var, dep emp, escrt, á.lazer comp, 261m2 priv R\$ 1.050 milhão. www.abreumoveis.com.br.

ABREU IMÓVEIS -(Cód.204168) Cr. 2639. F: 3203-3000. Apto 5 ste, 4 gar, dep emp, á.lazer comp, R\$ 2 milhões e 500 mil. www.abreumoveis.com.br.

Barro Vermelho

1 QUARTO

ABREU IMÓVEIS -Cód.(216338) Cr. 2639. F: 3203-3000. Apto. 2/4, 1 ste, sls, 2 gar, wc soc, ar.lazer compl, 57m2, repasse + sd dev, financia. R\$ 160 mil. www.abreumoveis.com.br

2 QUARTOS

CAIO FERNANDES - C.1191. F.4008-0001. Plantão sáb/dom/feriados das 8 as 17 hs. www.caiofernandes.com.br. Apto c/90m2, 2/4 sd 1 ste, sla p/2 amps, wc, coz c/arm, 2 vgs gar. Apenas R\$ 150 mil. A vista ou CEF, mediante sinal. APV - 19.211.

ABREU IMÓVEIS -Cód.(216338) Cr. 2639. F: 3203-3000. Apto. 2/4, 1 ste, sls, 2 gar, wc soc, ar.lazer compl, 57m2, repasse + sd dev, financia. R\$ 160 mil. www.abreumoveis.com.br

ABREU IMÓVEIS -Cód.(228783) Cr. 2639. F: 3203-3000. Apto. 2/4/1 ste, var, 1 vg, ar.serv, ar.lazer, financia, 58m2. R\$ 185 mil. www.abreumoveis.com.br

ABREU IMÓVEIS -Cód.(228783) Cr. 2639. F: 3203-3000. Apto. 2/4/1 ste, var, 1 vg, ar.serv, ar.lazer, financia, 58m2. R\$ 185 mil. www.abreumoveis.com.br

3 QUARTOS

JM CORRETOR DE IMÓVEIS - C.1959. F.9966-0834/8828-4614. Vende-se ótimo apart, exc, entorno, and. méd alto, ido sombr, 2 sts, sdo 1 ste soc, 1 ste mast c/esc (arm), sl p/2 amb, (var incorporad + rda ito+sanca), wc soc, desp, coz (arm+granit), ar serv, acab, cer, granit, blindx, espelh, elev, 2 vgs gar, seg 24 hrs, ar 100m2. R\$ 240 mil. APV.9030. (mr). www.imoveisempre.com.br.

JM CORRETOR DE IMÓVEIS - C.1959. F.9966-0834/8828-4614. Vende-se Apart, exc.entorno, perto de tudo and méd ido sombr, 1 ste + 2/4 soc, sl p/2 amb (rda to), wc soc, coz, (arma + granit), ar serv, ent.serv, dep compl, acab, cer, granit, blindx, salão fest, elev 2 vgs gar, ar.116m2. R\$ 260 mil. APV.9020. (ma). www.imoveisempre.com.br.

CAIO FERNANDES - C.1191. F.4008-0001. Plantão sáb/dom/feriados das 8 as 17 hs. www.caiofernandes.com.br. Bom apto c/55m2, 2/4 sd 1 ste, sla p/2 amps, wc, coz, 1 vg gar, ar.lazer. R\$ 158 mil. A vista. APV - 18.273.

CAIO FERNANDES - C.1191. F.4008-0001. Plantão sáb/dom/feriados das 8 as 17 hs. www.caiofernandes.com.br. Bom apto c/55m2, 2/4 sd 1 ste, sla p/2 amps, wc, coz, 1 vg gar, ar.lazer. R\$ 158 mil. A vista. APV - 18.273.

CAIO FERNANDES - C.1191. F.4008-0001. Plantão sáb/dom/feriados das 8 as 17 hs. www.caiofernandes.com.br. Ot apto, 147m2, boa local, 3 sts + dep, sla p/2 amps, wc, coz c/arm, ar.serv, 2 vgs de ggm, ar.lazer. R\$ 350 mil. A vista ou CEF. APV - 19.165.

CAIO FERNANDES - C.1191. F.4008-0001. Plantão sáb/dom/feriados das 8 as 17 hs. www.caiofernandes.com.br. Ot apto, 147m2, boa local, 3 sts + dep, sla p/2 amps, wc, coz c/arm, ar.serv, 2 vgs de ggm, ar.lazer. R\$ 350 mil. A vista ou CEF. APV - 19.165.

ABREU IMÓVEIS -Cód.229635) Cr. 2639. F: 3203-3000. Apto. 4 sts, 2 vg, 2 srs, ar.serv, dep emp, ar.lazer, financia, permuta, 219m2. R\$ 650 mil. www.abreumoveis.com.br

ABREU IMÓVEIS -(Cód.230638) Cr. 2639. F: 3203-3000. Apto, 3 sts, 3 vg, var, dep emp, ar.serv, escrit, ar.lazer, 147m2, financia. R\$ 350 mil. www.abreumoveis.com.br

TERTULIANO RÉGO - Cr.1098J. F.3203-2800. Plantão sáb/dom. Apto ótimo c/1 sl, 2/4 sd 1 ste, wc soc, coz, ar serv, ar laz comp, somb.R\$ 180 mil. TR18119.

ABREU IMÓVEIS -(Cód.228226) Cr. 2639. F: 3203-3000. Apto, 3/4, 2 semi-sts, dep emp, ar.serv, var, ar.lazer, 97m2. R\$ 270 mil. www.abreumoveis.com.br

ABREU IMÓVEIS -(Cód.181041) Cr. 2639. F: 3203-3000. Apto, 3/4, 2 sts, 2 vgs, dep emp, ar serv, closet, sombra, 141,9m2. R\$ 260 mil. www.abreumoveis.com.br

4 QUARTOS ou +

TERTULIANO RÉGO - Cr.1098J. F.3203-2800. Plantão sáb/dom. Apto c/193 m2, sl 3 amb, 4/4 sd 2 sts, wc soc, coz, ar serv, dep emp, sl fest, sl jog, pisc, churr, qdra, play, sauna, 2 gar, sombra, repasse, R\$ 280 mil + saldo R\$ 500 mil. TR18418.

ABREU IMÓVEIS -(Cód.225333) Cr. 2639. F: 3203-3000. Apto 4qto/2ste, 2 vg, dep emp, á.serv, somb, á.lazer, 320m2, financia R\$ 430 mil- www.abreumoveis.com.br

ABREU IMÓVEIS -(Cód.235871) Cr. 2639. F: 3203-3000. Apto cobertura duplex, 4ste, á.serv, 4 vg, vista mar, lazer comp, 192m2, financia R\$ 580 mil. www.abreumoveis.com.br.

ABREU IMÓVEIS -(Cód.222838) Cr. 2639. F: 3203-3000. Apto, 2/4, 1 gar, ar.lazer, 56m2, entrega 2011, repasse R\$ 48 + saldo. R\$ 168 mil - www.abreumoveis.com.br

ABREU IMÓVEIS -(Cód.225856) Cr. 2639. F: 3203-3000. Apto, 2/4, 1 ste, 1 vg, var, mobil, ar.lazer, sombra, 57m2, financia. R\$ 180 mil - www.abreumoveis.com.br

4 QUARTOS ou +

JM CORRETOR DE IMÓVEIS - C.1959. F.9966-0834/8828-4614. Vende-se bonito apart, ar.nobre, and.méd.baixo, ldo somb, 4 sts (armar+blindex+gran), ste mást (closet + arm + hidr +blindx + escrt), sl p/4 amb, (varand+sanca + r.teto) sl TV, lavab, coz (arms) desp, ar serv, ent serv, dep comp, pso cer, ficam fixos (arm+espelhos), ar.lazer, s.festas, churrasq, jogs, 2 pisc, sauna, p.groung, sl fitness, q.poliessp, vig. 24 hrs, idim, 2 elev, 3 vgs gar, ar priv. 257m2. APV.7230(bi). www.imoveisempre.com.br.

JM CORRETOR DE IMÓVEIS - C.1959. F.9966-0834/8828-4614. Vende-se Excel Apart, ar.nobre, and.méd.baixo, ldo somb, climatizad, 4 sts (armars+granit), ste mást(closet + armars+blindx), sl p/2 amb (var incorp+sanca + rda to), escrt, sl jantaa, lava, coz (arm + gran), desp, ar serv, ent serv, dep comp, pso porcel, cern, port pivotant, ficam fixos (armars + espel), ar.lazer, s, fest, churrasq, 2pisc, sauna, p.groung, q.poliessp, vig 24 hrs, 2 elev, 3 vgs gar, ar priv.300m2. APV.7240 (lp) www.imoveisempre.com.br.

JM CORRETOR DE IMÓVEIS - C.1959. F.9966-0834/8828-4614. Vende-se Belo Apartam, ar.nobre, exc.entorno, and méd alto, ldo somb, 4 sts, sdo 1 ste mást (hidro + closet + centar), esc, sl p/2 amb, (var c/vist panoram), lavab, sl intma, cpa coz (granit), desp, ar serv, dep compl, ent.serv, acab, pso porcel, cer, granito, elev, 3 vgs gar, pisc, s.jogs, s.fest, q.poliessp, fitness, seg 24 hrs, ar.256m2. APA.7290 (gr)www.imoveisempre.com.br

JM CORRETOR DE IMÓVEIS - C.1959. F.9966-0834/8828-4614. Vende-se bonito apartam, ar.nobre, bia vista, and méd, alto, ldo sombra, excel acabam, 4 suít, 1 suít mást (closet) 1 suít rebusa c/ var, sl p/2 amb, var, coz (caba granit) ar serv, dep comp, pso granit + ceram, exc á.lazer s.fest, piscina churrasq, parq, jard c/ paisagis, port 24h, 2 elev, 3 vg gar. APV. 7210(AP). www.imoveisempre.com.br.

PERES & PERES IMÓVEIS - C.1607. F.4006-0207. 4 qtos. sdo 1 ste, closet, 3 sls, coz, copa, armario no qto. dep. empreg, escrit, wc serv, ar. serv, desp, churrasq, pisc, 3 gar, 2 elev, sl de festa, playground, 300m2. R\$ 850 mil. AV-01885.

ABREU IMÓVEIS -(Cód.239329) Cr. 2639. F: 3203-3000. Apto, 2/4, 1 ste, 1vg, ar serv, var, ar.lazer, av.56,32, financia. R\$ 170 mil - www.abreumoveis.com.br

ABREU IMÓVEIS -(Cód.232942) Cr. 2639. F: 3203-3000.2/4, 1 ste, var, 1 vg, ar serv, ar.lazer, jard, 56m2. R\$ 165 mil - www.abreumoveis.com.br

ABREU IMÓVEIS -(Cód.222838) Cr. 2639. F: 3203-3000.2/4, 1gar, ar.lazer, 56m2, entrega 2011, repasse R\$ 48 + saldo. R\$ 168 mil - www.abreumoveis.com.br

TERTULIANO RÉGO - Cr.1098J. F.3203-2800. Plantão sáb/dom. Sl 2 amps, 4 sts sd 1 revers, wc soc, coz, ar serv, dep emp, deos, ar laz (compl), 3 gar, sombra. R\$ 520 mil. TR18475.

ABREU IMÓVEIS -(Cód.191333) Cr. 2639. F: 3203-3000. Apto 4 ste, 3 gar, 296m2, á.lazer comp, sombra, arms R\$ 750 mil. www.abreumoveis.com.br.

ABREU IMÓVEIS -(Cód.228729) Cr. 2639. F: 3203-3000. 2/4 sdo 1 ste, 1vg, ar serv, ar.lazer, ac proposta, 56m2, financia. R\$ 195 mil. www.abreumoveis.com.br

ABREU IMÓVEIS -(Cód.201293) Cr. 2639. F: 3203-3000. 2/4, 1ste, var, 2vg, escrit, ar serv, somb, 79.64m2, financia.R\$ 180 mil. www.abreumoveis.com.br

ABREU IMÓVEIS -(Cód.217217) Cr. 2639. F: 3203-3000. 2/4, 1ste, ar serv, var, 1 vg, ar.lazer, 56m2, repasse+saldo.R\$ 162 mil - www.abreumoveis.com.br

ABREU IMÓVEIS -(Cód.232942) Cr. 2639. F: 3203-3000.2/4, 1 ste, var, 1 vg, ar serv, ar.lazer, jard, 56m2. R\$ 165 mil - www.abreumoveis.com.br

ABREU IMÓVEIS -(Cód.222838) Cr. 2639. F: 3203-3000.2/4, 1gar, ar.lazer, 56m2, entrega 2011, repasse R\$ 48 + saldo. R\$ 168 mil - www.abreumoveis.com.br

ABREU IMÓVEIS -(Cód.225856) Cr. 2639. F: 3203-3000. Apto, 2/4, 1 ste, 1 vg, var, mobil, ar.lazer, sombra, 57m2, financia. R\$ 180 mil - www.abreumoveis.com.br

4 QUARTOS ou +

JM CORRETOR DE IMÓVEIS - C.1959. F.9966-0834/8828-4614. Vende-se bonito apart, ar.nobre, and.méd.baixo, ldo somb, 4 sts (armar+blindex+gran), ste mást (closet + arm + hidr +blindx + escrt), sl p/4 amb, (varand+sanca + r.teto) sl TV, lavab, coz (arms) desp, ar serv, ent serv, dep comp, pso cer, ficam fixos (arm+espelhos), ar.lazer, s.festas, churrasq, jogs, 2 pisc, sauna, p.groung, sl fitness, q.poliessp, vig. 24 hrs, idim, 2 elev, 3 vgs gar, ar priv. 257m2. APV.7230(bi). www.imoveisempre.com.br.

JM CORRETOR DE IMÓVEIS - C.1959. F.9966-0834/8828-4614. Vende-se Excel Apart, ar.nobre, and.méd.baixo, ldo somb, climatizad, 4 sts (armars+granit), ste mást(closet + armars+blindx), sl p/2 amb (var incorp+sanca + rda to), escrt, sl jantaa, lava, coz (arm + gran), desp, ar serv, ent serv, dep comp, pso porcel, cern, port pivotant, ficam fixos (armars + espel), ar.lazer, s, fest, churrasq, 2pisc, sauna, p.groung, q.poliessp, vig 24 hrs, 2 elev, 3 vgs gar, ar priv.300m2. APV.7240 (lp) www.imoveisempre.com.br.

JM CORRETOR DE IMÓVEIS - C.1959. F.9966-0834/8828-4614. Vende-se Belo Apartam, ar.nobre, exc.entorno, and méd alto, ldo somb, 4 sts, sdo 1 ste mást (hidro + closet + centar), esc, sl p/2 amb, (var c/vist panoram), lavab, sl intma, cpa coz (granit), desp, ar serv, dep compl, ent.serv, acab, pso porcel, cer, granito, elev, 3 vgs gar, pisc, s.jogs, s.fest, q.poliessp, fitness, seg 24 hrs, ar.256m2. APA.7290 (gr)www.imoveisempre.com.br

JM CORRETOR DE IMÓVEIS - C.1959. F.9966-0834/8828-4614. Vende-se bonito apartam, ar.nobre, bia vista, and méd, alto, ldo sombra, excel acabam, 4 suít, 1 suít mást (closet) 1 suít rebusa c/ var, sl p/2 amb, var, coz (caba granit) ar serv, dep comp, pso granit + ceram, exc á.lazer s.fest, piscina churrasq, parq, jard c/ paisagis, port 24h, 2 elev, 3 vg gar. APV. 7210(AP). www.imoveisempre.com.br.

PERES & PERES IMÓVEIS - C.1607. F.4006-0207. 4 qtos. sdo 1 ste, closet, 3 sls, coz, copa, armario no qto. dep. empreg, escrit, wc serv, ar. serv, desp, churrasq, pisc, 3 gar, 2 elev, sl de festa, playground, 300m2. R\$ 850 mil. AV-01885.

ABREU IMÓVEIS -(Cód.239329) Cr. 2639. F: 3203-3000. Apto, 2/4, 1 ste, 1vg, ar serv, var, ar.lazer, av.56,32, financia. R\$ 170 mil - www.abreumoveis.com.br

ABREU IMÓVEIS -(Cód.232942) Cr. 2639. F: 3203-3000.2/4, 1 ste, var, 1 vg, ar serv, ar.lazer, jard, 56m2. R\$ 165 mil - www.abreumoveis.com.br

ABREU IMÓVEIS -(Cód.222838) Cr. 2639. F: 3203-3000.2/4, 1gar, ar.lazer, 56m2, entrega 2011, repasse R\$ 48 + saldo. R\$ 168 mil - www.abreumoveis.com.br

TERTULIANO RÉGO - Cr.1098J. F.3203-2800. Plantão sáb/dom. Sl 2 amps, 4 sts sd 1 revers, wc soc, coz, ar serv, dep emp, deos, ar laz (compl), 3 gar, sombra. R\$ 520 mil. TR18475.

ABREU IMÓVEIS -(Cód.191333) Cr. 2639. F: 3203-3000. Apto 4 ste, 3 gar, 296m2, á.lazer comp, sombra, arms R\$ 750 mil. www.abreumoveis.com.br.

ABREU IMÓVEIS -(Cód.228729) Cr. 2639. F: 3203-3000. 2/4 sdo 1 ste, 1vg, ar serv, ar.lazer, ac proposta, 56m2, financia. R\$ 195 mil. www.abreumoveis.com.br

TERTULIANO RÉGO - Cr.1098J. F.3203-2800. Plantão sáb/dom. Andar alto, linda vista, sla, 2 amps, 2/4, wc soc, demais depts, gar, ldo/sombra. R\$ 145 mil. TR13700.

ABREU IMÓVEIS -(Cód.233993) Cr. 2639. F: 3203-3000. Apto 4 ste, 3 vg cob, 2 var, á.serv, á.lazer, 147,59m2, financia R\$ 545 mil. www.abreumoveis.com.br.

ABREU IMÓVEIS -(Cód.181180) Cr. 2639. F: 3203-3000. Apto 4 ste, clos, 4 sl, arm, dep emp, escrt, á.serv, á.lazer, 256m2 R\$ 650 mil. www.abreumoveis.com.br

ABREU IMÓVEIS -(Cód.180418) Cr. 2639. F: 3203-3000. Apto 5/4, 4 ste, 4 gar, 350m2, dep emp, arms, hidro, á.lazer, R\$ 750 mil. www.abreumoveis.com.br.

ABREU IMÓVEIS -(Cód.180834) Cr. 2639. F: 3203-3000. Apto 5/4, 4 ste, 4 gar, 250m2, dep emp, escrt, R\$ 650 mil. www.abreumoveis.com.br.

3 QUARTOS

PERES & PERES IMÓVEIS - C.1607. F.4006-0207. Apto. 3 qtos. sdo 1 ste, 2 sls, coz, lavand, dep emp, var, wc serv, ar, serv, churrasq, piscina, 2 gars, 2 elev, sl festa, playground. R\$ 350 mil. AV-09000.

CAIO FERNANDES - C.1191. F.4008-0001: Plantão sáb/dom/feriados das 8 as 17 hs. www.caiofernandes.com.br. Ótimo apto, excel acabto, 124m2, 3/4 sd 2 sts + dep, sla p/2 amps, wc, coz c/arm, ar.serv, 2 vg gar, ot ar.lazer. R\$ 460 mil. A vista ou cef. APV. 19.259.

CAIO FERNANDES - C.1191. F.4008-0001: Plantão sáb/dom/feriados das 8 as 17 hs. www.caiofernandes.com.br. Ótimo apto, excel acabto, 124m2, 3/4 sd 2 sts + dep, sla p/2 amps, wc, coz c/arm, ar.serv, 2 vg gar, ot ar.lazer. R\$ 460 mil. A vista ou cef. APV. 19.259.

CAIO FERNANDES - C.1191. F.4008-0001: Plantão sáb/dom/feriados das 8 as 17 hs. www.caiofernandes.com.br. Ótimo apto, excel acabto, 124m2, 3/4 sd 2 sts + dep, sla p/2 amps, wc, coz c/arm, ar.serv, 2 vg gar, ot ar.lazer. R\$ 460 mil. A vista ou cef. APV. 19.259.

CAIO FERNANDES - C.1191. F.4008-0001: Plantão sáb/dom/feriados das 8 as 17 hs. www.caiofernandes.com.br. Ótimo apto, excel acabto, 124m2, 3/4 sd 2 sts + dep, sla p/2 amps, wc, coz c/arm, ar.serv, 2 vg gar, ot ar.lazer. R\$ 460 mil. A vista ou cef. APV. 19.259.

ESCRIT. IMOB. CARLOS CUNHA C.1073. F: 3211-3252/4646. Apto.3/4 sdo.01 ste, sla, dep portão elétrico. 150 mil (quitado).

ABREU IMÓVEIS -(Cód.232686) Cr. 2639. F: 3203-3000. Apto, 3 sts, 3 vg, 2 srs, ar.serv, jardim, ar.lazer, 186m2 priv, financia. R\$ 550 mil. www.abreumoveis.com.br

ABREU IMÓVEIS -(Cód.233398) Cr. 2639. F: 3203-3000. Apto, 3 sts, 3 vg, 2 srs, ar.serv, jardim, ar.lazer, 186m2 priv, financia. R\$ 550 mil. www.abreumoveis.com.br

ABREU IMÓVEIS -(Cód.218642) Cr. 2639. F: 3203-3000. Apto, 3/4, 1 ste, var, ar serv, dep emp, lazer, arm, 2 vgs, 148m2, financ. R\$ 350 mil. www.abreumoveis.com.br

ABREU IMÓVEIS -(Cód.209728) Cr. 2639. F: 3203-3000. Apto, 3 qtos, 2 vgs, 77m2, R\$ 170mil. www.abreumoveis.com.br.

ABREU IMÓVEIS -(Cód.182379) Cr. 2639. F: 3203-3000. Apto, 3 qtos, 1 ste, 2vg, dep emp, á. clos, box, 124m2, financia, R\$ 270 mil. www.abreumoveis.com.br.

Capim Macio

1 QUARTO

ABREU IMÓVEIS -(Cód.235803) Cr. 2639. F: 3203-3000. Apto no-vo, 1 ste, 1 vg, var, pisc, churr, sl festas, pilotis, 90/57m2 priv, financia. R\$ 230 mil - www.abreumoveis.com.br

TERTULIANO RÉGO - Cr.1098J. F.3203-2800. Plantão sáb/dom. 94m2, sl 2 amb, lavabo, 2 sts, coz, sl fest, fitness, pisc, churr, qdra, play, sauna, 2 gar, som

1.1 Cidade Satélite

1 IMÓVEIS

Compra e Venda

1.1 Apartamento

Cidade Satélite

2 QUARTOS

TERTULIANO RÉGO
Cr. 1098J. F.3203-2800. Plantão sáb/dom. Apto novo, sl, 2/4 (1ste), demais dep, gar, lazer, R\$ 180. 890,00 TR13386.

3 QUARTOS

PERES & PERES IMÓVEIS - C.1607. F.4006-0207. Apto. 2 qtos. sdo 1 ste, sl, coz, var, ar, serv, piscina, gar, elev, sifest, playg, 56m2 R\$ 95 mil. AV-02027

Cidade Verde

3 QUARTOS

JM CORRETOR DE IMÓVEIS - C.1959. F.9966-0834/8828-4614. VENDE-SE ótimo apart and méd exc localiz, 2/4 soc + 1 ste mast (arms + blindex + grani), var, sl p/2 amb (sanca + luminis), wc soc, coz amerc (armars ar serv/integ), dep comp, spo cer, ficam fixs (armars + espelhos), ar, lazer, s.fest, pisc, churrasq, vig 24 hrs, elev, 1 vg gar, ar, priv 72 m2. R\$ 155 mil. APV410(lah)www.imoveisempre.com.br

CAIO FERNANDES - C.1191. F.4008-0001. Plantão sáb/dom/feriados das 8 as 17 hs. www.caiofernandes.com.br. Otm apto c/3/4 sd 1 ste, sl p/2 amb, wc, coz c/arm, 1 vg gar, ot ar,azer. Apenas R\$ 180 mil. A vista ou CEF. APV-19.241.

Dix-Sept Rosado

3 QUARTOS

ABREU IMÓVEIS - (cód.227573) Cr. 2639. F: 3203-3000. Apart, 3 qtos, 1 ste, 2vg, á serv, var, á lazer, pilotis, 78m2, repasse+saldo, R\$ 280 mil. www.abreumoveis.com.br.

Emaús

2 QUARTOS

CAIO FERNANDES - C.1191. F.4008-0001. Plantão sáb/dom/feriados das 8 as 17 hs. www.caiofernandes.com.br. Bom apto, 2/4 sd 1 ste, sl p/2 amb, wc soc, coz, ar,azer, 1 vg de gar. R\$ 125 mil. A vista. Entrega FEV/2011. APV-19.100.

CAIO FERNANDES - C.1191. F.4008-0001. Plantão sáb/dom/feriados das 8 as 17 hs. www.caiofernandes.com.br. Apto c/5/6m2, 2/4 sd 1 ste, sl p/2 amb, wc, coz, ar,azer, 1 vg gar. Apenas R\$ 110 mil. A vista. APV-18.680.

3 QUARTOS

LL IMÓVEIS - C.1601. F.3647-2000. Res. P. do Trairi próx nova Prudente 3/4 (1ste) 75m2.

Lagoa Nova

1 QUARTO

TERTULIANO RÉGO
Cr. 1098J. F.3203-2800. Plantão sáb/dom. Apto Em ótima localiz, 45m2, sl 1 ste, coz, ar, serv, gar. R\$ 80 mil. TR18564.

TERTULIANO RÉGO
Cr. 1098J. F.3203-2800. Plantão sáb/dom. Apto Em ótima localiz, 45m2, sl 1 ste, coz, ar, serv, gar. R\$ 80 mil. TR18564.

1.1 Lagoa Nova

2 QUARTOS

PERES & PERES IMÓVEIS - C.1607. F.4006-0207. Apto. 3 qtos. sdo, ste, closet, 2 sl, coz, arm no quarto, dep emp, wc serv, ar, serv, churr, piscina, 2 gar, 2 elev, sl fest, playg, 96 m2 R\$ 300 mil. AV-01276.

PERES & PERES IMÓVEIS - C.1607. F.4006-0207. Apto. 2 qtos. sdo, 2 ste, 2 sls, coz, wc serv, ar, serv, churrasq, pisc, 1 gar, 2 elev, sl de festa, playground, 62m2, R\$ 170 mil. AV-02021.

PERES & PERES IMÓVEIS - C.1607. F.4006-0207. Apto. 2/4 sd 1 ste, 2 did, coz, lav, var, ar, serv, churr, pisc, 1 gar, 2 elev, s.festa, playg, 56m2. R\$ 165 mil. AV-02092.

CAIO FERNANDES - C.1191. F.4008-0001. Plantão sáb/dom/feriados das 8 as 17 hs. www.caiofernandes.com.br. Bom apto c/5/5m2, 2/4 sd 1 ste, sl p/2 amb, wc, coz c/arm, 1 vg gar, ar,azer, R\$ 180 mil. A vista ou CEF. APV-19.242.

CAIO FERNANDES - C.1191. F.4008-0001. Plantão sáb/dom/feriados das 8 as 17 hs. www.caiofernandes.com.br. Apto em ot local, 3/4, sl p/2 amb, wc, coz c/arm, ar,azer, 1 vg de gar. A vista ou CEF. R\$ 160 mil. APV-19.140.

CAIO FERNANDES - C.1191. F.4008-0001. Plantão sáb/dom/feriados das 8 as 17 hs. www.caiofernandes.com.br. Apto em ot local, 2/4 sd 1 ste, sl p/2 amb, wc, coz c/arm, ar,azer, 1 vg de gar. A vista ou CEF. R\$ 195 mil. APV-19.223.

ABREU IMÓVEIS - (cód.181829) Cr. 2639. F: 3203-3000. Apto, 2/4, 1 ste, 1 vg, ar, serv, ar,azer, 55,97m2, repasse + saldo, R\$ 185 mil. www.abreumoveis.com.br

ABREU IMÓVEIS - (cód.231426) Cr. 2639. F: 3203-3000. 2/4, 1ste, 1vg, ar, serv, var, jardim, ar,azer, 55,70m2, R\$ 165 mil - www.abreumoveis.com.br

ABREU IMÓVEIS - (cód.181093) Cr. 2639. F: 3203-3000. Apto, 2/4, 1 ste, 2 vg, var, ar, serv, sl copa/coz, ar,azer, 55m2, R\$ 170 mil. www.abreumoveis.com.br

3 QUARTOS

JM CORRETOR DE IMÓVEIS - C.1959. F.9966-0834/8828-4614. Vende-se Belo Apartam, novo, alto padrão, ar,nobre panorami, and méd alto, ldo sombra, fino acab, 3 sts, na ste mást (hidro+ closet grani), sl p/3 amb, var, lavab, sl TV, ropeiro, coz (granit), desp, ar, serv, dep compl, ent serv, pso porcel, central ar,lazer compl, s festas, pisc, sl ginast, q,poliesp, dep, dep, vig 24 hrs, gera, 2 elev, 3 vgs gar, ar, 233m2. APV.4047 (mrz). www.imoveisempre.com.br.

PERES & PERES IMÓVEIS - C.1607. F.4006-0207. Apto. 3/4 sd 1 ste, 1 wc, 2 sls, 2 gar, ar, serv, arm, coz., arm qt, ceram, coz, dep emp, escrit, qtdado, sl jan, sombra, wc serv, churr, jard ext, pisc, playg, rua calçada, sl fest. R\$ 255 MIL. AV. 02106.

PERES & PERES IMÓVEIS - C.1607. F.4006-0207. Apto. 3 qtos. sdo 1 ste, 2 sls, coz, lavandaria, dep, empre, escrit, wc soc, ar, serv, depts, churrasq, pisc, 2 elev, sl. de festas, 148m2, R\$ 330 mil. AV-01938.

PERES & PERES IMÓVEIS - C.1607. F.4006-0207. Apto. 3 qtos sdo, 3 ste, 2 sls, coz, dep, emp, var, wc serv, ar, serv, desp, churrasq, pisc, 2 garagem, 2 elev, sl de festa, playground, 120m2, R\$ 340 mil. AV-02088.

PERES & PERES IMÓVEIS - C.1607. F.4006-0207. Apto. 3 qtos. sdo, 1 ste, 2 sls, coz, lavand, dep, emp, var, wc serv, ar, serv, churrasq, pisc, 2 elev, sl, sl festa, playground, 92m2, R\$ 285 mil. AV-02034.

PERES & PERES IMÓVEIS - C.1607. F.4006-0207. Apto. 2/4 sd 1 ste, 1 wc, 2 sls, 2 gar, ar, serv, coz, escrit, jan, sl vis, sora, churr, jard int, pisc, playg, dora poliespor, r calç, sl fest. R\$ 227 mil. AV. 02113.

ABREU IMÓVEIS - (cód.217045) Cr. 2639. F: 3203-3000. Apto cobertura, 4 ste, 2 vg, dep emp, escl, 574m2, ázizer privat, arms, R\$ 1 milhão. www.abreumoveis.com.br.

1.1 Lagoa Nova

PERES & PERES IMÓVEIS - C.1607. F.4006-0207. Apto. 3 qtos sdo, 1 ste, 1 sls, coz, armario no qto, dep, empreg, wc serv, ar, serv, gar, 2 elev, sl festa, 98m2, R\$ 340 mil. AV-02089.

CAIO FERNANDES - C.1191. F.4008-0001. Plantão sáb/dom/feriados das 8 as 17 hs. www.caiofernandes.com.br. Otm apto, em constr, entrega 2011, 85m2 c/3/4 sd 1 + dep, sl p/2 amb, wc, coz, ar,azer, 2 vgs gar, ot ar de lazer, R\$ 343 mil. A vista. APV-19.252.

CAIO FERNANDES - C.1191. F.4008-0001. Plantão sáb/dom/feriados das 8 as 17 hs. www.caiofernandes.com.br. Apto em constr, 90,47m2 c/3/4 sd 1 ste, sl p/2 amb, wc, coz, ar,azer, 2 vgs de gar, ar,azer, Repasse R\$ 75 mil + Saldo devedor. A vista. APV-19.251.

CAIO FERNANDES - C.1191. F.4008-0001. Plantão sáb/dom/feriados das 8 as 17 hs. www.caiofernandes.com.br. Bom apto c/5/5m2, 2/4 sd 1 ste, sl p/2 amb, wc, coz, ar,azer, 2 vgs de gar, ar,azer. Por apenas R\$ 330 mil. A vista ou CEF. APV-19.255.

CAIO FERNANDES - C.1191. F.4008-0001. Plantão sáb/dom/feriados das 8 as 17 hs. www.caiofernandes.com.br. Otm apto, 96m2, 3/4 sd 1 ste, sl p/2 amb, wc, coz c/arm, 2 vg gar, ar,azer. A vista ou CEF. Otm local. R\$ 320 mil. APV-19.250.

ABREU IMÓVEIS - (cód.231182) Cr. 2639. F: 3203-3000. Apto novo, 3 ste, 4 vg, var, dep emp, ázizer comp, 165m2, financia R\$ 685 mil. www.abreumoveis.com.br.

ABREU IMÓVEIS - (cód.232961) Cr. 2639. F: 3203-3000. Apto 3 ste, 2vg, dep emp, á,ser, lazer, 214/112m2 priv, repasse+ saldo, R\$ 407.940 mil. www.abreumoveis.com.br.

ABREU IMÓVEIS - (cód.224151) Cr. 2639. F: 3203-3000. Apto 3/4, 1 ste, 1 vg, á,ser, dep emp, áarm, 79,38m2 financia R\$ 180 mil. www.abreumoveis.com.br.

ABREU IMÓVEIS - (cód.184653) Cr. 2639. F: 3203-3000. Apto 3 ste, copa/coz, var, ar, serv, ázizer, 3vg, 226,72m2 R\$ 650 mil. www.abreumoveis.com.br.

SABREU IMÓVEIS (cód.214390) Cr. 2639. F: 3203-3000. Apto 1 ste, 48m2, pisc, churr, mobil próx Midway. R\$ 100 mil. www.abreumoveis.com.br.

ABREU IMÓVEIS - (cód.231663) Cr. 2639. F: 3203-3000. Apto 3/4, 1 ste, 2 vg, coz, sl 2 amb, á,ser, var, ázizer, 79,49m2 R\$ 255 mil. www.abreumoveis.com.br.

ABREU IMÓVEIS - (cód.228084) Cr. 2639. F: 3203-3000. Apto 3/4, 1 ste, var, á,ser, ázizer, somb, 90m2 financia R\$ 180 mil. www.abreumoveis.com.br.

ABREU IMÓVEIS - (cód.231687) Cr. 2639. F: 3203-3000. Apto 3/4, 1 ste, 2 vg, dep emp, á,ser, var, ázizer, 79,40m2 R\$ 255 mil. www.abreumoveis.com.br.

ABREU IMÓVEIS - (cód.207686) Cr. 2639. F: 3203-3000. Apto 3qto/2 ste, 2 vg, arm lodeschini, pi so porcelanato, ázizer R\$ 330 mil. www.abreumoveis.com.br.

4 QUARTOS ou +

PERES & PERES IMÓVEIS - C.1607. F.4006-0207. Apto. 4 qtos. sdo 4 ste, closet, 2 sls, coz, copa, lavand, dep, empreg, wc serv, ar, serv, desp, churrasq, pisc, 3 gar, 2 elev, sl de festa, playground, 226m2, R\$ 550 mil. AV-02031.

ABREU IMÓVEIS - (cód.217045) Cr. 2639. F: 3203-3000. Apto cobertura, 4 ste, 2 vg, dep emp, escl, 574m2, ázizer privat, arms, R\$ 1 milhão. www.abreumoveis.com.br.

ABREU IMÓVEIS - (cód.222195) Cr. 2639. F: 3203-3000. 2/4, sl, coz, ar, serv, wc soc, 1vg 60m2, financia R\$ 85 mil - www.abreumoveis.com.br

ABREU IMÓVEIS - (cód.221950) Cr. 2639. F: 3203-3000. 2/4, sl, coz, ar, serv, wc soc, 1vg 60m2, financia R\$ 80 mil - www.abreumoveis.com.br

1.1 Lagoa Seca

Lagoa Seca

3 QUARTOS

CAIO FERNANDES - C.1191. F.4008-0001. Plantão sáb/dom/feriados das 8 as 17 hs. www.caiofernandes.com.br. Apto c/100m2, 3 sts + dep, sl p/2 amb, wc, coz, ar,azer, 2 vgs gar, cober, ta, ar,azer, R\$ 350 mil. A vista. APV-18.236.

ABREU IMÓVEIS - (cód.230478) Cr. 2639. F: 3203-3000. Apto 3qto/1 ste, sl p/2 amb, á,ser, pilotis, 2vg cob 80m2 R\$ 175 mil. www.abreumoveis.com.br.

Morro Branco

2 QUARTOS

MELO ESCRIT. IMOB. CRECI 836 F.9973.3958 Plantão todos os dias, até às 18:00hs. Vendo aptos. 2/4 sendo 1 suite, sala, coz, wc social, serv, varanda, elevador, 1 gar, churrasq, forno e dep. 62m2. Entrega JAN/2011.

TERTULIANO RÉGO
Cr. 1098J. F.3203-2800. Plantão sáb/dom. Apto pronto, ótimo local, amplo sl 3 amb var, lav, esc 4 sts, demais depts, 5 gar, laz. R\$ 1.800.000,00. TR16970.

3 QUARTOS

CAIO FERNANDES - C.1191. F.4008-0001. Plantão sáb/dom/feriados das 8 as 17 hs. www.caiofernandes.com.br. Otm apto, 170m2, 3 sts + dep, sl p/3 amb, wc, coz c/arm, ar,azer, 2 vgs gar, ar,azer, R\$ 550 mil. A vista ou CEF. APV-19.238.

CAIO FERNANDES - C.1191. F.4008-0001. Plantão sáb/dom/feriados das 8 as 17 hs. www.caiofernandes.com.br. Bom apto c/169m2, 3 sts + dep, sl p/2 amb, wc, coz c/arm, 2 vgs de gar, ar,azer, R\$ 395 mil. A vista ou CEF. APV-19.215.

4 QUARTOS ou +

PERES & PERES IMÓVEIS - C.1607. F.4006-0207. Apto. 4 qtos. sdo 2 ste, closet, 2 sls, coz, copa, arms, no qto., lavand, escrit, var, wc serv, ar, serv, desp, churrasq, pisc, 3 gar, 2 elevs, sl de festa, playground, 192,6m2. R\$ 480 mil. AV. 01928.

Neópolis

2 QUARTOS

JM CORRETOR DE IMÓVEIS - C.1959. F.9966-0834/8828-4614. Grande Oport, vende-se excel apart, andr méd baixo, ldo sombra, exc entorno (Av.Airton Senna), sl p/amb (var), 1 ste + 1/4 soc, wc soc (blindex + espel), coz (armars + cba granit), ceram, rda, to, 1 vg gar, seg 24 hrs, pisc, churrasq, R\$ 150 mil. APV-3288. www.imoveisempre.com.br.

PERES & PERES IMÓVEIS - C.1607. F.4006-0207. Apto. 3 qtos. sdo 1 ste, 1 wc, 2 sls, area serv, ceramica, coz, dep emp, quitado, sl jan, sl vis, sombra, var, wc serv, churrasq, jard ext, lavand, pisc, payg, rua calç, sl fest. R\$ 295 mil. AV. 02103.

APTO SERRAMBI VII C/ 2/4, sl, wc, coz, guarita, reformado. Particular. R\$ 100 mil. F: 9123-5052

PERES & PERES IMÓVEIS - C.1607. F.4006-0207. Apto. 2 qtos. sdo 1 ste, 2 sls, coz, copa, var, ar, serv, churrasq, pisc, 1 gar, sl de festa, playground, 59m2, R\$ 110 mil. AV. 02056.

CAIO FERNANDES - C.1191. F.4008-0001. Plantão sáb/dom/feriados das 8 as 17 hs. www.caiofernandes.com.br. Apto novo, c/5/6m2, 2/4 sd 1 ste, sl p/2 amb, wc, coz c/arm, ar,azer, 1 vg de gar, R\$ 220 mil. A vista. APV-19.234.

CAIO FERNANDES - C.1191. F.4008-0001. Plantão sáb/dom/feriados das 8 as 17 hs. www.caiofernandes.com.br. Bom apto, 80m2, 3/4 sd 1 ste, sl p/2 amb, wc, coz, ar,azer, 2 vgs gar. Apenas R\$ 248 mil. A vista. APV-16.568.

Nova Parnamirim

2 QUARTOS

PERES & PERES IMÓVEIS - C.1607. F.4006-0207. Apto. 2 qtos. sdo 1 ste, 1 wc, 2 sls, 1 gar, ar, serv, coz, sl jan, sl vis, churrasq, jard, ext, lavand, pisc, playgr, rua calç., sl fest. R\$ 119 mil. AV. 02118.

PERES & PERES IMÓVEIS - C.1607. F.4006-0207. Apto. 2 qtos, 1 wc, 1 sl, 1 gar, arm, coz, coz, escrit, sl jan, sombra, wc serv, jard, ext, lavand, rua calc. R\$ 90 mil. AV. 02119.

1.1 Neópolis

ABREU IMÓVEIS - (cód.228923) Cr. 2639. F: 3203-3000. 2/4, 1 ste, var, 1vg, ar,azer, ar, serv, novo, 57m2, financia R\$ 160 mil - www.abreumoveis.com.br

ABREU IMÓVEIS - (cód.228931) Cr. 2639. F: 3203-3000. 2/4, 1ste, var, 1vg, jardim, ar, serv, ar,azer, novo, 57m2, financia R\$ 160 mil - www.abreumoveis.com.br

ABREU IMÓVEIS - (cód.223144) Cr. 2639. F: 3203-3000. 2/4, 1ste, 1vg, ar, serv, sombra, ar,azer, var, 57m2, financia R\$ 150 mil - www.abreumoveis.com.br

ABREU IMÓVEIS - (cód.234504) Cr. 2639. F: 3203-3000. 2/4, 1ste, 1vg, wc, var, jardim, ar,azer, ar,azer, 57,28m2, financia R\$ 160 mil - www.abreumoveis.com.br

ABREU IMÓVEIS - (cód.227849) Cr. 2639. F: 3203-3000. 2/4, 1ste, 1vg, wc, semi-mob, lazer, ac, per, muda, 57m2, financia R\$ 110 mil - www.abreumoveis.com.br

ABREU IMÓVEIS - (cód.225388) Cr. 2639. F: 3203-3000. Apto, 2/4, 1ste, 1vg, ar,azer, var, ar,azer, repasse + saldo, 57m2, R\$ 138 mil. www.abreumoveis.com.br

ABREU IMÓVEIS - (cód.222441) Cr. 2639. F: 3203-3000. 2/4, 1ste, var, ar, serv, arm, somb, lazer compl, 57m2, R\$ 200 mil. www.abreumoveis.com.br

ABREU IMÓVEIS - (cód.190928) Cr. 2639. F: 3203-3000. 2/4, 1ste, 1vg, var, lerraço, ar,azer, 56m2, repasse+saldo, R\$ 145 mil. www.abreumoveis.com.br

ABREU IMÓVEIS - (cód.222333) Cr. 2639. F: 3203-3000. 2/4, 1ste, 1vg, ar, serv, var, ar,azer, novo, 57m2, financia R\$ 150 mil. www.abreumoveis.com.br

3 QUARTOS

CAIO FERNANDES - C.1191. F.4008-0001. Plantão sáb/dom/feriados das 8 as 17 hs. www.caiofernandes.com.br. Apto 81m2, 3/4 sd 1 ste, sl p/2 amb, wc, coz, ar,azer, 1 vg de gar. Apenas R\$ 110 mil. A vista ou CEF. APV-19.245.

TERTULIANO RÉGO
Cr. 1098J. F.3203-2800. Plantão sáb/dom. Apto excel c/sl p/2 amb, 3/4 sd 1 ste, wc soc, ar,azer, ar,azer, 1 gar, sombra. R\$ 147 mil. TR18184.

ABREU IMÓVEIS - (cód.224247) Cr. 2639. F: 3203-3000. Apto, 3/4, 1ste, 1 vg, ar, serv, play, arm, ar, serv, 64m2, financ. R\$ 140 mil - www.abreumoveis.com.br

N. Sra. de Nazaré

4 QUARTOS ou +

ABREU IMÓVEIS - (cód.200637) Cr. 2639. F: 3203-3000. Apto, 4/4, 2 ste, 2 gar, dep emp, arms, 147m2, R\$ 320 mil. www.abreumoveis.com.br.

Nova Descoberta

2 QUARTOS

ABREU IMÓVEIS - (cód.228477) Cr. 2639. F: 3203-3000. Apto, 2/4, 1ste, 1 vg, desp, ar,azer, arm, ar,azer, 70m2, financia R\$ 210 mil. www.abreumoveis.com.br

ABREU IMÓVEIS - (cód.223172) Cr. 2639. F: 3203-3000. Apto, 2/4, 1ste, 1 gar, sombra, 79m2, parc mobil, R\$ 130 mil. www.abreumoveis.com.br

3 QUARTOS

CAIO FERNANDES - C.1191. F.4008-0001. Plantão sáb/dom/feriados das 8 as 17 hs. www.caiofernandes.com.br. Bom apto, 74m2, 3/4 sd 1 ste, sl p/2 amb, coz c/arm, ar,azer, slao de festas, qdra. Apenas R\$ 140 mil. A vista ou CEF. APV-19.120.

CAIO FERNANDES - C.1191. F.4008-0001. Plantão sáb/dom/feriados das 8 as 17 hs. www.caiofernandes.com.br. Bom apto, 80m2, 3/4 sd 1 ste, sl p/2 amb, coz, wc, ar,azer, ar,azer, 2 vgs gar. Apenas R\$ 248 mil. A vista. APV-16.568.

1.1 Nova Parnamirim

CAIO FERNANDES - C.1191. F.4008-0001. Plantão sáb/dom/feriados das 8 as 17 hs. www.caiofernandes.com.br. Apto c/62m2, 2/4, sd 1 ste, sl p/2 amb, wc, coz c/arm, ar,azer, 1 vg gar, R\$ 120 mil. A vista ou CEF. APV-19.248.

CAIO FERNANDES - C.1191. F.4008-0001. Plantão sáb/dom/feriados das 8 as 17 hs. www.caiofernandes.com.br. Apto bom, 50m2, 2/4, sl p/2 amb, coz, ar,azer, 1 vga gar. R\$ 91 mil. A vista ou CEF. APV-19.254.

ABREU IMÓVEIS - (cód.231630) Cr. 2639. F: 3203-3000. apart em constr, 2/4, 1ste, 1vg, var, ar,azer, repasse+saldo, 56m2, R\$ 198.907mil - www.abreumoveis.com.br

ABREU IMÓVEIS - (cód.201149) Cr. 2639. F: 3203-3000. Apto 3/4,

**OBRAS
ACELERADAS**

março

SUCESSO DE VENDAS E VALORIZAÇÃO

CONDOMÍNIO



PALM SPRINGS

Praia de Muriú/RN

O pedaço de paraíso que mais se valorizou nos últimos tempos.



Yucca 142m² 3 dormitórios e 2 banheiros

Begônia 130m² 3 dormitórios e 2 banheiros

Orquídea 100m² 2 dormitórios e 2 banheiros

Camélia Rosa 114m² 3 dormitórios e 3 banheiros

30%
VALORIZAÇÃO

50%
VENDIDO

Lotes
a partir de
R\$ 61.242,00

20% de sinal + saldo devedor em 24 vezes fixas, sem juros. ** Consulte outros planos de até 5 anos.

APROVEITE
e compre pela tabela 2010

1ª parcela em maio de 2011
Oferta válida até janeiro / 2011

Para mais informações procure a imobiliária autorizada ou faça-nos uma visita em nosso novo escritório, Av. Amintas Barros, 2772 - Lagoa Nova, fone: 3206.4046

Registro de Incorporação: R-4-9.755. 1º Ofício de Notas da Comarca de Ceará-Mirim/RN, referente a matrícula n. 9.755 / Registrado no livro n. 2- Prenotado no Protocolo n.1, sob n. 21046. Imagens meramente ilustrativas.

** Mais 04 intercaladas de 7,5% do valor do lote cada, que serão pagas de seis em seis meses contados a partir da assinatura do contrato de compra e venda.

COORDENAÇÃO DE VENDAS



INCORPORAÇÃO



RITZ PROPERTY
INVESTIMENTOS IMOBILIÁRIOS LTDA

Acesse: www.palmspringsnatal.com :: Stand de vendas no local (Praia de Muriú)

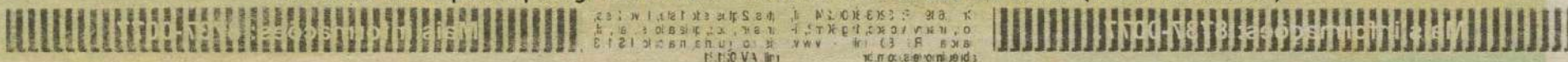

| | | | | | | | | | | | | | | | |
|---------------------------------------------------------------------------------------------------------------------------------------------------------------------------------------------------------------------------------------------------------------------------------------------------------------------------------------------------------------------------------------------------------------------------------------------------------------------------------------------------------------------------------------------------------------------------------------------------------------------------------------------------------------------------------------------------------------------------------------------------------------------------------------------------------------------------------------------------------------------------------------------------------------------------------------------------------------------------------------------------------------------------------------------------------------------------------------------------------------------------------------------------------------------------------------------------------------------------------------------------------------------------------------------------------------------------------------------------------------------------------------------------------------------------------------------------------------------------------------------|-----------------------------------------|------------|--------------------|------------|--------------------|------------|---------------|------------|--------------|------------|--------------|------------|--------------|------------|-----------------------|
| 1.1 | Petrópolis | 1.1 | Ponta Negra | 1.1 | Ponta Negra | 1.1 | Praias | 1.1 | Tirol | 1.1 | Tirol | 1.1 | Tirol | 1.2 | Barro Vermelho |
| 1 | IMÓVEIS Compra e Venda | | | | | | | | | | | | | | |
| 1.1 | Apartamento Petrópolis | | | | | | | | | | | | | | |
| 4 QUARTOS ou + | | | | | | | | | | | | | | | |
| <p>PERES & PERES IMÓVEIS - C.1607. F.4006-0207. Apto. 5/4 sd 5 ste, closet, 3 sl, coz, copa, lavand, dep emp, escrit, var, wc serv, ar serv, desp, churr, piscina, 4 gar, 2 elev, sl fest, play, 380m2 R\$ 128 mil. AV-01862.</p> <p>PERES & PERES IMÓVEIS - C.1607. F.4006-0207. Ap 4/4 snd 2 ste, closet, 3 sl, coz, lav, dep emp, var, wc serv, ar serv, desp, piscina, 2 gar, 2 elev, sl fest, 240m2 R\$ 550 mil. AV-02081.</p> <p>CAIO FERNANDES - C.1191. F.4008-0001. Plantaio sáb/dom/ feriados das 8 as 17 hs. Csa c/220m2, terr 10x20, 3 sts, sla p/2 ambs, wc, ar serv, 3 vgs gar, p apenas R\$ 350 MIL. Financia. CAV18198. www.caiofernandes.com.br</p> <p>CAIO FERNANDES - C.1191. F.4008-0001. Plantaio sáb/dom/ feriados das 8 as 17 hs. Csa b/m local, terr 12x41, 3/4 + dep, 3 sts, escrit, wc soc, coz, ádar serv, 1 vgs a vista ou financia. R\$ 320 mil. CAV18174. www.caiofernandes.com.br</p> <p>ABREU IMÓVEIS - (cód 229165) Cr. 2639. F. 3203-3000. - 3/4, 1 ste, 2gar, dep emp, ar serv, escrit, var, 370m2/219m2con, financia. R\$ 270mil - www.abreumoveis.com.br</p> <p>TERTULIANO RÉGO - Cr.1098J. F.3203-2800. Plantaio sáb/dom. Casa exc c/2 sts, elev, 3/4 sd 1 ste wc soc, coz, ar serv, dep emp, 1gar somb. R\$ 300. TR18046.</p> <p>ABREU IMÓVEIS - (cód 224295) Cr. 2639. F. 3203-3000. 3/4, 1 ste, 1 vq, quintal, dep emp, somb, arm, 200/111m2 con, R\$ 250 mil. www.abreumoveis.com.br</p> | | | | | | | | | | | | | | | |
| 4 QUARTOS ou + | | | | | | | | | | | | | | | |
| <p>CAIO FERNANDES - C.1191. F.4008-0001. Plantaio sáb/dom/ feriados das 8 as 17 hs. Csa b/m c/331m2, 4/4 sd 2 sts +dep, 3 sts p/2 ambs, coz, 2 vgs gar, 3 vgs gar, R\$ 380 MIL. Ac CEF. CAV19166. www.caiofernandes.com.br</p> <p>TERTULIANO RÉGO - Cr.1098J. F.3203-2800. Plantaio sáb/dom. Casa ótimo local, terraco, 2 sts, 4/4 demais, dep gar. TR17851.</p> | | | | | | | | | | | | | | | |
| 4 QUARTOS ou + | | | | | | | | | | | | | | | |
| <p>CAIO FERNANDES - C.1191. F.4008-0001. Plantaio sáb/dom/ feriados das 8 as 17 hs. Csa b/m c/331m2, 4/4 sd 2 sts +dep, 3 sts p/2 ambs, coz, 2 vgs gar, 3 vgs gar, R\$ 380 MIL. Ac CEF. CAV19166. www.caiofernandes.com.br</p> <p>TERTULIANO RÉGO - Cr.1098J. F.3203-2800. Plantaio sáb/dom. Casa ótimo local, terraco, 2 sts, 4/4 demais, dep gar. TR17851.</p> | | | | | | | | | | | | | | | |
| 4 QUARTOS ou + | | | | | | | | | | | | | | | |
| <p>CAIO FERNANDES - C.1191. F.4008-0001. Plantaio sáb/dom/ feriados das 8 as 17 hs. Csa b/m c/331m2, 4/4 sd 2 sts +dep, 3 sts p/2 ambs, coz, 2 vgs gar, 3 vgs gar, R\$ 380 MIL. Ac CEF. CAV19166. www.caiofernandes.com.br</p> <p>TERTULIANO RÉGO - Cr.1098J. F.3203-2800. Plantaio sáb/dom. Casa ótimo local, terraco, 2 sts, 4/4 demais, dep gar. TR17851.</p> | | | | | | | | | | | | | | | |
| 4 QUARTOS ou + | | | | | | | | | | | | | | | |
| <p>CAIO FERNANDES - C.1191. F.4008-0001. Plantaio sáb/dom/ feriados das 8 as 17 hs. Csa b/m c/331m2, 4/4 sd 2 sts +dep, 3 sts p/2 ambs, coz, 2 vgs gar, 3 vgs gar, R\$ 380 MIL. Ac CEF. CAV19166. www.caiofernandes.com.br</p> <p>TERTULIANO RÉGO - Cr.1098J. F.3203-2800. Plantaio sáb/dom. Casa ótimo local, terraco, 2 sts, 4/4 demais, dep gar. TR17851.</p> | | | | | | | | | | | | | | | |
| 4 QUARTOS ou + | | | | | | | | | | | | | | | |
| <p>CAIO FERNANDES - C.1191. F.4008-0001. Plantaio sáb/dom/ feriados das 8 as 17 hs. Csa b/m c/331m2, 4/4 sd 2 sts +dep, 3 sts p/2 ambs, coz, 2 vgs gar, 3 vgs gar, R\$ 380 MIL. Ac CEF. CAV19166. www.caiofernandes.com.br</p> <p>TERTULIANO RÉGO - Cr.1098J. F.3203-2800. Plantaio sáb/dom. Casa ótimo local, terraco, 2 sts, 4/4 demais, dep gar. TR17851.</p> | | | | | | | | | | | | | | | |
| 4 QUARTOS ou + | | | | | | | | | | | | | | | |
| <p>CAIO FERNANDES - C.1191. F.4008-0001. Plantaio sáb/dom/ feriados das 8 as 17 hs. Csa b/m c/331m2, 4/4 sd 2 sts +dep, 3 sts p/2 ambs, coz, 2 vgs gar, 3 vgs gar, R\$ 380 MIL. Ac CEF. CAV19166. www.caiofernandes.com.br</p> <p>TERTULIANO RÉGO - Cr.1098J. F.3203-2800. Plantaio sáb/dom. Casa ótimo local, terraco, 2 sts, 4/4 demais, dep gar. TR17851.</p> | | | | | | | | | | | | | | | |

1.2 Candelária
1
IMÓVEIS
Compra e Venda

1.2 Casa
Candelária
3 QUARTOS

ABREU IMÓVEIS - (cód 228123) Cr. 2639. F: 3203-3000. cs cond, 3 sts dep emp, ar serv, esc, laz, 585m2/214m2 con, financ. R\$ 550 mil - www.abreumoveis.com.br

ABREU IMÓVEIS - (Cód. 215850) Cr. 2639. F: 3203-3000. Cs, 3/4 1 ste, 7 gar, lav, dep emp, 160m2 con, 460m2 esc, var, pisc, financ. R\$ 500 mil. www.abreumoveis.com.br

ABREU IMÓVEIS - (Cód. 233463) Cr. 2639. F: 3203-3000. Cs, 3/4 1 ste, 3 vgs, dep emp, ar serv, esc, arm, 300/250m2 con, financ. R\$ 400 mil. www.abreumoveis.com.br

ABREU IMÓVEIS - (Cód. 208786) Cr. 2639. F: 3203-3000. Cs, 3/4 1 ste, var, esc, ar serv, dep emp pisc, 3 gar, 262m2. R\$ 650 mil. www.abreumoveis.com.br

ABREU IMÓVEIS - (Cód. 208786) Cr. 2639. F: 3203-3000. Cs, 3/4 1 ste, 3 vgs, var, dep emp, ar serv, qtal, 240/70m2 con, financ. R\$ 300 mil. www.abreumoveis.com.br

ABREU IMÓVEIS - (Cód. 208786) Cr. 2639. F: 3203-3000. Cs, 3/4 1 ste, 3 vgs, var, dep emp, ar serv, qtal, 240/70m2 con, financ. R\$ 300 mil. www.abreumoveis.com.br

ABREU IMÓVEIS - (Cód. 239499) Cr. 2639. F: 3203-3000. Csa, 3/4 2 sts, 3 vgs, desp, var, qtal, 240/108m2 cons, financ. R\$ 240 mil. www.abreumoveis.com.br

ABREU IMÓVEIS - (cód 228447) Cr. 2639. F: 3203-3000. cs 3/4 1 ste, 2 vg, bwc, sl 2 amb, qtal, 240m2/178m2 con financ. R\$ 250 mil - www.abreumoveis.com.br

ABREU IMÓVEIS - (cód 207915) Cr. 2639. F: 3203-3000. cs 3/4 1 ste, 2 sts, desp, wc soc, ar serv, dep emp, ar serv, 154m2. R\$ 280 mil - www.abreumoveis.com.br

SABREU IMÓVEIS - (Cód. 179772) Cr. 2639. F: 3203-3000. Cs, 3/4 2 sts, 3 sts, dep emp, esc, desp, terr 450/269m2 priv. R\$ 550 mil. www.abreumoveis.com.br

4 QUARTOS ou +

CAIO FERNANDES - C.1191. F.4008-0001. Plantão sãb/dm/feriados das 8 as 17 hs. Ótima casa bem localiz, 4/4 sd 1 ste + dep 1 sl p/2 amb, wc coz c/arm, ar serv, 1 v/g gar, R\$ 240 mil. apode ser financ. CAV.16594. CAIO FERNANDES NEG IMOBWWW.caiofernandes.com.br

CAIO FERNANDES - C.1191. F.4008-0001. Plantão sãb/dm/feriados das 8 as 17 hs. Excel casa, num ótima localiz c/4 sts + dep, sl p/3 amb, lavabo coz c/arm, ar serv, 6 vgs gar, ar laz, R\$ 1.400 mil à vista. CAV.19302. www.caiofernandes.com.br

TERTULIANO RÉGO - Cr.1098J. F.3203-2800. Plantão sãb/dm. Apto Alp da Cand, recuada, terraço, 2 sts, esc, 4 sts/closet arm, wc soc, coz, desp, ar serv desp, emp, 6 gar, pisc. R\$ 650 mil. TR.10874.

ABREU IMÓVEIS - (cód 238949) Cr. 2639. F: 3203-3000. Csa, 3/4 1 ste, 2 sts, var, dep emp, desp, jardim, 360/144m2 constr, financ. R\$ 350 mil - www.abreumoveis.com.br

ABREU IMÓVEIS - (cód 197545) Cr. 2639. F: 3203-3000. 4/4 sdo 3stes, dep emp, var, 2vg, escrt, armar, ar serv, 450/300, sombra, financ. R\$ 500mil - www.abreumoveis.com.br

ABREU IMÓVEIS - (Cód. 229409) Cr. 2639. F: 3203-3000. Csa, 6 sts, dep emp, ar, serv, escrt, var, ar.lazer, 462m2, financ. R\$ 650 mil. www.abreumoveis.com.br

ABREU IMÓVEIS - (cód 186209) Cr. 2639. F: 3203-3000. 4/4, 2 sts, var, arm, dep emp, 3 vgs, escrt, 320m2. R\$ 360 mil - www.abreumoveis.com.br

ABREU IMÓVEIS - (cód 236370) Cr. 2639. F: 3203-3000. 4 sts, 3vg, ar serv, dep emp, pisc, churr, var, 900m2, financ. R\$ 750mil - www.abreumoveis.com.br

Capim Macio
3 QUARTOS

PERES & PERES IMÓVEIS - C.1607. F.4006-0207. Csa, 3/4 sd 2 sts, 2 sts, coz, arm no qto, lav, dep emp, var, wc serv, ar serv, desp, pisc, 2 gar(ns), 190m2. R\$ 320 mil. CV.02509.

1.2 Capim Macio
CAIO FERNANDES - C.1191. F.4008-0001. Plantão sãb/dm/feriados das 8 as 17 hs. Csa c/3/4 sd 1 ste, 2 sts coz, wc, ar serv 5 vgs gar. R\$ 350 mil à vista. CAV17999. www.caiofernandes.com.br

ABREU IMÓVEIS - (Cód.220250) Cr. 2639. F: 3203-3000. Csa, 3/4 1 ste, lav, 628m2, 350m2 con, somb, financ. R\$ 460 mil. www.abreumoveis.com.br

ABREU IMÓVEIS - (cód 241658) Cr. 2639. F: 3203-3000. Csa, 3/4 2 sts, 4 vgs, 2 dep emp, ar serv, esc, desp, 490/216m2, financ. R\$ 525 mil - www.abreumoveis.com.br

ABREU IMÓVEIS - (Cód.239219) Cr. 2639. F: 3203-3000. Csa, 5 sts, 4 vg, dep emp, ar serv, var, ar.lazer, coz c/moveis, 480m2/440m2 constr, financ. R\$ 800 mil. www.abreumoveis.com.br

ABREU IMÓVEIS - (Cód.239219) Cr. 2639. F: 3203-3000. Csa, 5 sts, 4 vg, dep emp, ar serv, var, ar.lazer, coz c/moveis, 480m2/440m2 constr, financ. R\$ 800 mil. www.abreumoveis.com.br

ABREU IMÓVEIS - (Cód.207640) Cr. 2639. F: 3203-3000. Csa, 3 sts, 2 escrit, ar serv, desp, pisc, churr, financ. 400m2/225m2 constr. R\$ 650 mil. www.abreumoveis.com.br

ABREU IMÓVEIS - (Cód.217017) Cr. 2639. F: 3203-3000. Csa, 3 sts, 4 vg, dep emp, sombra semimobil, 400m2/300m2 constr, financ. R\$ 320 mil. www.abreumoveis.com.br

ABREU IMÓVEIS - (Cód.185573) Cr. 2639. F: 3203-3000. Csa, 3 sts, 5 vgs, dep emp, ar serv, ar.lazer, 426/198m2 constr, financ. R\$ 440 mil. www.abreumoveis.com.br

ABREU IMÓVEIS - (Cód.214349) Cr. 2639. F: 3203-3000. Csa, 3 sts, 4gar, var, ar serv, dep emp, escrit, lizer, arm, 425m2/252m2 constr. R\$ 380 mil. www.abreumoveis.com.br

ABREU IMÓVEIS - (cód 232976) Cr. 2639. F: 3203-3000. Csa, 3 sts, esc, var, ar serv, jim, terr, desp, 300/18m2 con financ. R\$ 520 mil - www.abreumoveis.com.br

SABREU IMÓVEIS - (cód 232976) Cr. 2639. F: 3203-3000. Csa, 3 sts, esc, var, ar serv, jim, terr, desp, 300/18m2 con financ. R\$ 520 mil - www.abreumoveis.com.br

ABREU IMÓVEIS - (cód 207640) Cr. 2639. F: 3203-3000. Csa, 3 sts, 2 esc, ar serv, desp, pisc churr, financ 400/225m2 con. R\$ 650 mil - www.abreumoveis.com.br

ABREU IMÓVEIS - (cód 217017) Cr. 2639. F: 3203-3000. Csa, 3 sts, 4 vg, dep emp, somb, semimobil, 40m2/300m2, financ. R\$ 320 mil - www.abreumoveis.com.br

ABREU IMÓVEIS - (cód 217017) Cr. 2639. F: 3203-3000. Csa, 3 sts, 5 vgs, var, dep emp, ar serv, ar laz, 426/198m2 con, financ. R\$ 440 mil - www.abreumoveis.com.br

ABREU IMÓVEIS - (cód 217017) Cr. 2639. F: 3203-3000. Csa, 3 sts, 5 vgs, var, dep emp, ar serv, ar laz, 426/198m2 con, financ. R\$ 440 mil - www.abreumoveis.com.br

ABREU IMÓVEIS - (cód 193301) Cr. 2639. F: 3203-3000. Csa c/3/4 1 ste, var, 2 vg, dep emp, 432/215m2 constr. R\$ 300 mil. www.abreumoveis.com.br

ABREU IMÓVEIS - (Cód.220250) Cr. 2639. F: 3203-3000. Csa, 3/4 1 ste, 3 gar, lav, 628m2, 350m2, sombra, financ. R\$ 460 mil. www.abreumoveis.com.br

ABREU IMÓVEIS - (cód 214349) Cr. 2639. F: 3203-3000. Csa, 3 sts, 4 gar, var, ar serv, dep emp, esc, laz, arm, 425m2 con. R\$ 380 mil - www.abreumoveis.com.br

CAIO FERNANDES - C.1191. F.4008-0001. Plantão sãb/dm/feriados das 8 as 17 hs. Csa c/3/4 sd 1 ste, 2 sts coz, wc, ar serv 5 vgs gar. R\$ 350 mil à vista. CAV17999. www.caiofernandes.com.br

TERTULIANO RÉGO - Cr.1098J. F.3203-2800. Plantão sãb/dm. Casa, ótimo local, 2.000m2, terraço sl 3 amb, esc, 4 sts, wc soc coz, desp, ar serv 3 depts emp, 3 gar, pisc sauna, churrasq. bar. R\$ 1.800 mil. TR13036.

TERTULIANO RÉGO - Cr.1098J. F.3203-2800. Plantão sãb/dm. Casa, ótimo local, 2.000m2, terraço sl 3 amb, esc, 4/4 2 sts, wc soc demais dep, 6 gar, pisc, bar, churrasq, wo apoio. R\$ 1000 mil. TR15648.

ABREU IMÓVEIS - (cód 217028) Cr. 2639. F: 3203-3000. 4 sts, 8gar, 3wc, 100m2, 391m2cons, pisc, churr, var, arm, financ. R\$ 900mil - www.abreumoveis.com.br

ABREU IMÓVEIS - (cód 232553) Cr. 2639. F: 3203-3000. 4 sts, 3vgs, var, ar serv, escrt, dep emp, pisc, 800/479m2con, financ. R\$ 600 mil - www.abreumoveis.com.br

1.2 Capim Macio
ABREU IMÓVEIS - (cód 225830) Cr. 2639. F: 3203-3000. 4stes, 5vg, 2var, dep emp, ar serv, somb, financ. 1.000/600m2con. R\$ 600mil - www.abreumoveis.com.br

ABREU IMÓVEIS - (cód 226243) Cr. 2639. F: 3203-3000. Csa, 4/4, 2 sts, 4vg, dep emp, escrt, pisc, churr, s. festas, arm, 420m2, financ. R4 780 mil - www.abreumoveis.com.br

ABREU IMÓVEIS - (cód 229963) Cr. 2639. F: 3203-3000. 4/4, 2dep emp, ar serv, 2var, lazer, 660/280m2con, financ. R\$ 550mil - www.abreumoveis.com.br

Centro
3 QUARTOS

TERTULIANO RÉGO - Cr.1098J. F.3203-2800. Plantão sãb/dm. Casa, ótimo duplex c/130m2 const, sl, lav, 3/4 (1ste/var), demais dep, gar, lado sombra. R\$ 150 mil. TR17637.

4 QUARTOS ou +

TERTULIANO RÉGO - Cr.1098J. F.3203-2800. Plantão sãb/dm. Casa, ótima em excel local, c/sl p/2 amb sd 1 ste, wc soc, coz, ar serv. R\$ 155 mil. TR18146.

Cidade Alta
3 QUARTOS

MELO ESCRIT. IMOB. CRECI 836 F.9973.3958 Plantão todos os dias, até às 18.00hs. Casa reformada, c/sala p/2 amb, 3/4, coz, 2 wc, terraço nos fundos, c/ótima estrutura e laje, c/quintal grande, isolada, terreno 10 x 25,50 mts. próx. ao Col. Salesiano. R\$ 275.000,00. Consulte MELO.

CAIO FERNANDES - C.1191. F.4008-0001. Plantão sãb/dm/feriados das 8 as 17 hs. www.caiofernandes.com.br. Csa c/2/4 sl p/2 amb, wc, coz, ar serv, 1 v/g gar. R\$ 120 mil à vista. CAV18093.

CAIO FERNANDES - C.1191. F.4008-0001. Plantão sãb/dm/feriados das 8 as 17 hs. www.caiofernandes.com.br. Boa cs 3/4 p/2 amb, coz, wc, ar serv, qtal, 1 v/g gar, à vista ou CEF. R\$ 165 mil. CAV.17169.

ABREU IMÓVEIS - (Cód.235834) Cr. 2639. F: 3203-3000. Csa, 3/4 2 sts, 2 vg gar, var, ar serv, coz c/arm, 300m2, sl p/2 amb, financ. R\$ 380 mil. www.abreumoveis.com.br

ABREU IMÓVEIS - (Cód.186044) Cr. 2639. F: 3203-3000. Csa, 3 sts, 4 vg, sl, ar serv, dep emp, ar.lazer, arm, 362/195m2 priv, R\$ 350 mil. www.abreumoveis.com.br

ABREU IMÓVEIS - (Cód.235834) Cr. 2639. F: 3203-3000. Csa, 3/4 2 sts, 2 vg gar, var, ar serv, coz c/arm, 300m2, sl p/2 amb, financ. R\$ 380 mil. www.abreumoveis.com.br

ABREU IMÓVEIS - (cód 183508) Cr. 2639. F: 3203-3000. -2/4, sl 2 amb, var, wc, coz, 2vg, amplo terr, 50,95, financ. R\$ 100mil - www.abreumoveis.com.br

ABREU IMÓVEIS - (cód 190309) Cr. 2639. F: 3203-3000. -2/4, 1gar, sl, wc, var, coz, desp, 200m2total, 77m2con. R\$ 90mil - www.abreumoveis.com.br

CAIO FERNANDES - C.1191. F.4008-0001. Plantão sãb/dm/feriados das 8 as 17 hs. www.caiofernandes.com.br. Boa casa c/3/4 sd 1 ste, sl p/1 amb, wc coz, ar serv, 5 vgs gar. R\$ 235 mil à vista ou financ. CAV19052.

TERTULIANO RÉGO - Cr.1098J. F.3203-2800. Plantão sãb/dm. Casa, ótimo local, terraço, sl 2 amb, 3/4 1 ste, demais dep, 2 gar, lado sombra, pisc. R\$ 190 mil. TR13762.

ABREU IMÓVEIS - (cód.229114) Cr. 2639. F: 3203-3000. Csa, 4/4, 1ste, 3 vg, ar serv, qtal, jardim, 360m2, ac permuta. R\$ 180 mil. www.abreumoveis.com.br

SABREU IMÓVEIS - (cód.229114) Cr. 2639. F: 3203-3000. Csa, 3/4, ar serv, coz, qtal c/canil, 5 vgs var, 2 vgs, 300/100m2 priv. R\$ 160 mil. www.abreumoveis.com.br

CAIO FERNANDES - C.1191. F.4008-0001. Plantão sãb/dm/feriados das 8 as 17 hs. www.caiofernandes.com.br. Boa csa, ótima local, terr 12x30, 5/4sd 1 ste, 2 sts, wc, coz, ar serv, 2 v/g gar, pisc. Apenas R\$ 190 mil. Aceita CEF. CAV.18370.

CAIO FERNANDES - C.1191. F.4008-0001. Plantão sãb/dm/feriados das 8 as 17 hs. www.caiofernandes.com.br. Boa csa, ótima local, terr 12x30, 5/4sd 1 ste, 2 sts, wc, coz, ar serv, 2 v/g gar, pisc. Apenas R\$ 190 mil. Aceita CEF. CAV.18370.

Cidade Verde
3 QUARTOS
CRECI 3091 Fones: 9982.1140/9982.2442/8847.0212. Vendo casa em cond. fechado na Cidade Verde em 2 lotes c/3 suites, salas, wc social, coz, dep completa, ser. varandas amplas, piscina, c/cascata, espaço gourmet completo, amplo jardim etc.

1.2 Cidade Verde
PERES & PERES IMÓVEIS - C.1607. F.4006-0207. Casa 3/4 sdo 3 sts, 2 sts, 2 gars, ar serv, dep emp, desp, document, escritorio, escritura, lavabo, quitado, sl, jan, sl, vis, sol, wc serv, jard ext. lavand, quintal, R\$ 210 mil. CV-02159.

CAIO FERNANDES - C.1191. F.4008-0001. Plantão sãb/dm/feriados das 8 as 17 hs. CAV 19.149- Csa boa c/3/4 sd 2 sts, sla p/2 amb,coz, ár.serv, 3 v/g gar. Apenas R\$ 250 mil. A vista ou CEF. www.caiofernandes.com.br

CAIO FERNANDES - C.1191. F.4008-0001. Plantão sãb/dm/feriados das 8 as 17 hs. Csa boa c/3/4 sd 2 sts, sla p/2 amb,coz, ár.serv, 3 v/g gar. Apenas R\$ 250 mil. A vista ou CEF. CAV.17627. nandes.com.br

CAIO FERNANDES - C.1191. F.4008-0001. Plantão sãb/dm/feriados das 8 as 17 hs. Csa exc, c/3 sts + dep 2 sts, coz c/arm, ar serv 3 vgs por. R\$ 380. A vista ou CEF. CAV19272. mandes.com.br

TERTULIANO RÉGO - Cr.1098J. F.3203-2800. Plantão sãb/dm. Casa, exc acab 130m2 2sls 3/4 sd 2 sts, wc soc, coz amér ar serv, 2 gar somb. R\$220 mil. TR18510.

Dix-Sept Rosado
2 QUARTOS

CAIO FERNANDES - C.1191. F.4008-0001. Plantão sãb/dm/feriados das 8 as 17 hs. www.caiofernandes.com.br. Csa c/2/4 sl p/2 amb, wc, coz, ar serv, 1 v/g gar. R\$ 120 mil à vista. CAV18093.

CAIO FERNANDES - C.1191. F.4008-0001. Plantão sãb/dm/feriados das 8 as 17 hs. www.caiofernandes.com.br. Csa c/2/4 sl p/2 amb, wc, coz, ar serv, 1 v/g gar. R\$ 120 mil à vista. CAV18093.

CAIO FERNANDES - C.1191. F.4008-0001. Plantão sãb/dm/feriados das 8 as 17 hs. www.caiofernandes.com.br. Csa c/2/4 sl p/2 amb, wc, coz, ar serv, 1 v/g gar. R\$ 120 mil à vista. CAV18093.

CAIO FERNANDES - C.1191. F.4008-0001. Plantão sãb/dm/feriados das 8 as 17 hs. www.caiofernandes.com.br. Boa cs 3/4 p/2 amb, coz, wc, ar serv, qtal, 1 v/g gar, à vista ou CEF. R\$ 165 mil. CAV.17169.

ABREU IMÓVEIS - (Cód.235834) Cr. 2639. F: 3203-3000. Csa, 3/4 2 sts, 2 vg gar, var, ar serv, coz c/arm, 300m2, sl p/2 amb, financ. R\$ 380 mil. www.abreumoveis.com.br

ABREU IMÓVEIS - (Cód.186044) Cr. 2639. F: 3203-3000. Csa, 3 sts, 4 vg, sl, ar serv, dep emp, ar.lazer, arm, 362/195m2 priv, R\$ 350 mil. www.abreumoveis.com.br

ABREU IMÓVEIS - (Cód.235834) Cr. 2639. F: 3203-3000. Csa, 3/4 2 sts, 2 vg gar, var, ar serv, coz c/arm, 300m2, sl p/2 amb, financ. R\$ 380 mil. www.abreumoveis.com.br

ABREU IMÓVEIS - (cód 183508) Cr. 2639. F: 3203-3000. -2/4, sl 2 amb, var, wc, coz, 2vg, amplo terr, 50,95, financ. R\$ 100mil - www.abreumoveis.com.br

ABREU IMÓVEIS - (cód 190309) Cr. 2639. F: 3203-3000. -2/4, 1gar, sl, wc, var, coz, desp, 200m2total, 77m2con. R\$ 90mil - www.abreumoveis.com.br

CAIO FERNANDES - C.1191. F.4008-0001. Plantão sãb/dm/feriados das 8 as 17 hs. www.caiofernandes.com.br. Boa csa, ótima local, terr 12x30, 5/4sd 1 ste, 2 sts, wc, coz, ar serv, 2 v/g gar, pisc. Apenas R\$ 190 mil. Aceita CEF. CAV.19052.

TERTULIANO RÉGO - Cr.1098J. F.3203-2800. Plantão sãb/dm. Casa, ótimo local, terraço, sl 2 amb, 3/4 1 ste, demais dep, 2 gar, lado sombra, pisc. R\$ 190 mil. TR13762.

ABREU IMÓVEIS - (cód.229114) Cr. 2639. F: 3203-3000. Csa, 4/4, 1ste, 3 vg, ar serv, qtal, jardim, 360m2, ac permuta. R\$ 180 mil. www.abreumoveis.com.br

SABREU IMÓVEIS - (cód.229114) Cr. 2639. F: 3203-3000. Csa, 3/4, ar serv, coz, qtal c/canil, 5 vgs var, 2 vgs, 300/100m2 priv. R\$ 160 mil. www.abreumoveis.com.br

CAIO FERNANDES - C.1191. F.4008-0001. Plantão sãb/dm/feriados das 8 as 17 hs. www.caiofernandes.com.br. Boa csa, ótima local, terr 12x30, 5/4sd 1 ste, 2 sts, wc, coz, ar serv, 2 v/g gar, pisc. Apenas R\$ 190 mil. Aceita CEF. CAV.18370.

CAIO FERNANDES - C.1191. F.4008-0001. Plantão sãb/dm/feriados das 8 as 17 hs. www.caiofernandes.com.br. Boa csa, ótima local, terr 12x30, 5/4sd 1 ste, 2 sts, wc, coz, ar serv, 2 v/g gar, pisc. Apenas R\$ 190 mil. Aceita CEF. CAV.18370.

LL IMÓVEIS - C.1601. F.3647-2000. Pq Indust 3/4 (ste) à serv, var gar R\$ 165 mil.

ABREU IMÓVEIS - (cód234711) Cr. 2639. F: 3203-3000. -Csa, 3/4 1 ste, 2 vg, var, dep emp, ar serv, pisc, churr, 200m2 priv, financ. R\$ 230 mil - www.abreumoveis.com.br

ABREU IMÓVEIS - (cód230648) Cr. 2639. F: 3203-3000. -Csa, 3/4 1 ste, 2 vg, ar serv, qtal, jardim, sombra, 200m2, financ. R\$ 150 mil - www.abreumoveis.com.br

1.2 Emaús
ABREU IMÓVEIS - (cód234711) Cr. 2639. F: 3203-3000. -Csa, 3/4 1 ste, 2 vg, var, dep emp, ar serv, pisc, churr, 200m2 priv, financ. R\$ 230 mil - www.abreumoveis.com.br

ABREU IMÓVEIS - (Cód191927) Cr. 2639. F: 3203-3000. Csa, 3/4, 1 ste, 2 vg, poente, ar serv, gradeada, 200/128m2 priv. R\$ 120 mil. www.abreumoveis.com.br

ABREU IMÓVEIS - (Cód 189821) Cr. 2639. F: 3203-3000. -Csa em cond, 3/4, 1 ste, 2 vg, var, ar serv, 210m2 priv. R\$ 145 mil - www.abreumoveis.com.br

ABREU IMÓVEIS - (cód 230648) Cr. 2639. F: 3203-3000. Cs 3/4 1 ste, 2 vg, ar serv, qtal, jardim, somb, 200m2, financ. R\$150 mil. www.abreumoveis.com.br

ABREU IMÓVEIS - (Cód191927) Cr. 2639. F: 3203-3000. Csa, 3/4, 1 ste, 2 vg, poente, ar serv, gradeada, 200/128m2 priv. R\$ 120 mil. www.abreumoveis.com.br

ABREU IMÓVEIS - (Cód 189821) Cr. 2639. F: 3203-3000. -Csa em cond, 3/4, 1 ste, 2 vg, var, ar serv, 210m2 priv. R\$ 145 mil - www.abreumoveis.com.br

4 QUARTOS ou +
LL IMÓVEIS - C.1601. F.3647

Carro&moto



TÁ TUDO AQUI.

Chegou o suplemento que vai ser o porta-voz do mercado de carros e motos do Rio Grande do Norte. Os salões que acontecem pelo mundo, as notícias da indústria nacional e internacional, test drives exclusivos, dicas de oficina, quem é quem no ramo em nosso estado.

Carro&Moto traz tudo tudo o que precisa saber para comprar, vender, cuidar, escolher, equipar, conservar, tunar e aproveitar no mundo das quatro e das duas rodas.

Toda quinta. Aqui, no Diário de Natal.

1.2 Nova Parnamirim

1
IMÓVEIS
Compra e Venda

1.2 Casa

Nova Parnamirim
3 QUARTOS

ABREU IMÓVEIS - (cód.237634) Cr. 2639. F: 3203-3000. Casa-Cond., 3suítes, 3dep. emp. à serv. 6vgs. à lazer, 501/206m2 cons. R\$490mil-ww. abreuimoveis.com.br

ABREU IMÓVEIS - (cód.222094) Cr. 2639. F: 3203-3000. Casa-Cond., 3suítes, 2vgs. var. à serv. dep. emp. à lazer, 278/230m2, sombra. R\$350mil-ww. abreuimoveis.com.br

ABREU IMÓVEIS - (cód.228415) Cr. 2639. F: 3203-3000. 3qtos./suíte, 2sls. à serv. dep. emp. à lazer, 325/130m2 cons. R\$195mil-ww. abreuimoveis.com.br

ABREU IMÓVEIS - (cód.227522) Cr. 2639. F: 3203-3000. Casa-Cond., 3qtos, 2suíte, à serv. escrt., 200m2/160m2 con, ac. permuta, R\$270mil-ww. abreuimoveis.com.br

ABREU IMÓVEIS - (cód.228948) Cr. 2639. F: 3203-3000. Casa-condom, 3 ste, dep emp, à serv, escr, var, à lazer, 300/202m2 con, financia, R\$ 350 mil. www.abreuimoveis.com.br

ABREU IMÓVEIS - (cód.231408) Cr. 2639. F: 3203-3000. Cond. 3/4, 1suíte, 2 vgs. à serv, lazer, 250/140m2 con. R\$ 300 mil-ww.abreuimoveis.com.br

ABREU IMÓVEIS - (cód.226982) Cr. 2639. F: 3203-3000. Casa Duplex em cond. 3suítes, 2 vgs. à lazer, dep. emp. R\$ 279 mil. www.abreuimoveis.com.br

ABREU IMÓVEIS - (cód.222094) Cr. 2639. F: 3203-3000. Casa-Cond., 3suítes, 2vgs. var. à serv. dep. emp. à lazer, 278/230m2, sombra. R\$350mil-ww. abreuimoveis.com.br

ABREU IMÓVEIS - (cód.227522) Cr. 2639. F: 3203-3000. Casa-Cond., 3qtos, 2suíte, à serv. escrt., 200m2/160m2 con, ac. permuta, R\$270mil-ww. abreuimoveis.com.br

ABREU IMÓVEIS - (cód.235437) Cr. 2639. F: 3203-3000. Casa, 3 qts/1 ste, 2vgs. à serv. dep. emp. móveis, 300/200m2cons, financia R\$ 300 mil. www.abreuimoveis.com.br.

ABREU IMÓVEIS - (cód.224890) Cr. 2639. F: 3203-3000. Casa cond. 3 qts, 2 vgs, dep emp, à serv, escr, var, lazer, imóveis, 600/393m2 con, R\$ 875 mil. www.abreuimoveis.com.br

ABREU IMÓVEIS - (cód.227325) Cr. 2639. F: 3203-3000. Casa cond. 3 qtos. 1 ste, 3 vg, var, à lazer, 200m2/100m2con, financia, R\$ 190 mil. www.abreuimoveis.com.br.

ABREU IMÓVEIS - (cód.222843) Cr. 2639. F: 3203-3000. Casa, 3/4, 1ste, 2gar, 200m2, 160m2con, sombra, dep compl, financia. R\$200mil-ww. abreuimoveis.com.br

ABREU IMÓVEIS - (cód.218662) Cr. 2639. F: 3203-3000. Casa, 3/4, 1 ste, 2 sls, 2 gar, dep emp, à serv, sombra, 300m2/185m2 con, financia, R\$160mil-ww. abreuimoveis.com.br.

ABREU IMÓVEIS - (cód.201058) Cr. 2639. F: 3203-3000. Casa duplex em cond, 3 ste/closet, dep emp, 2 vgs, 536/150m2 priv, fianancia, R\$370 mil-ww. abreuimoveis.com.br.

ABREU IMÓVEIS - (cód.218053) Cr. 2639. F: 3203-3000. Casa em cond, 3/4, 1 ste, 4 vgs, à serv, coz, sl 2 amb, 200m2, financia. R\$220 mil-ww. abreuimoveis.com.br.

SABREU IMÓVEIS - (cód.2296812) Cr. 2639. F: 3203-3000. Casa cond. 3 qtos. 1 ste, 2vg, dep emp, à serv, lazer, 250/131m2con, financia, R\$ 260mil. www.abreuimoveis.com.br.

ABREU IMÓVEIS - (cód.218720) Cr. 2639. F: 3203-3000. Casa, 3qtos, 2 stes, 2 gar, 360m2, sls, 12mx30m, financia, R\$ 250 mil. www.abreuimoveis.com.br.

ABREU IMÓVEIS - (cód.226982) Cr. 2639. F: 3203-3000. Duplex em cond. 3suítes, 2 vgs. à lazer, dep emp. 139m2, financia. R\$ 279 mil. www.abreuimoveis.com.br

ABREU IMÓVEIS - (cód.227837) Cr. 2639. F: 3203-3000. 3qtos, 1suíte, 2vgs, coz, à serv, terr, var, jardim, dep, financia, R\$175mil-ww. abreuimoveis.com.br

ABREU IMÓVEIS - (cód.227837) Cr. 2639. F: 3203-3000. 3qtos, 1suíte, 2vgs, coz, à serv, terr, var, jardim, dep, financia, R\$175mil-ww. abreuimoveis.com.br

1.2 Nova Parnamirim

ABREU IMÓVEIS - (cód.218720) Cr. 2639. F: 3203-3000. Casa, 3qtos, 2 stes, 2 gar, 360m2, sls, 12mx30m, financia, R\$ 250 mil. www.abreuimoveis.com.br.

ABREU IMÓVEIS - (cód.190618) Cr. 2639. F: 3203-3000. Casa duplex, 3 stes, arm. Todeschini, pisc, 131,86m2, R\$ 350 mil. www.abreuimoveis.com.br.

4 QUARTOS ou +

JM CORRETORE DE IMÓVEIS - C.1959. F.9966-0834/8828-4614. VENDE-SE Csa, Cidade dos Bosques, Excel, Pad'ao (cond. Fechad), 4 SUÍTS (varandas + blindados), 2 PAVIMTS, Ar. Social e Servicos, 4 Vgas Garag., Lavbo, Entr. Soci., 1 sla ampla p/2 Ambients, 2 Jard. InvernO, Cpa Cozinha(armas + bancad. granit), Ar. Serv., Depend. Compl., - TerraO, C. Churrasq., Piscina - Sombra, C/Paisagismo. www.imoveisempre.com.br. CV 820 (jp)

JM CORRETORE DE IMÓVEIS - C.1959. F.9966-0834/8828-4614. VENDE-SE exc casa Gren Club (cond fech) 3 ste, 2 pavimts, estilizado, ar soc e serv, 2 vg gar, entr soc, lavb, 1 sl ampla p/ 3 amb, copa coz (americ + granit) desp, ar serv, dep comp, 3 suít (granit + var) suít mast (closet + var) 1 sl est (int (var) escrit, toda porcelanato, jard, ar, 250m2, CV 847(sp), www.imoveisempre.com.br.

CAIO FERNANDES - C.1191. F.4008-0001. Plantaão sãb/dom/feriados das 8 as 17 hs. www.caiofernandes.com.br. Excel csa em cond fech, nova, em acabto, 4 sts + dep, sla p/2 amb, wc, coz, àar.serv, 4 vgs gar, ar.lazer. Apenas R\$ 850 mil. À VISTA ou CEF. CAV - 19.265.

LL IMÓVEIS - C.1601. F.3647-2000. Green Club II, duplex 4/4 (3ste) 3 sl, 4 wc, pisc, churras, à serv, gar, var.

CAIO FERNANDES - C.1191. F.4008-0001. Plantaão sãb/dom/feriados das 8 as 17 hs. www.caiofernandes.com.br. Csa c/3/4 sd 1 ste + dep, sla p/2 amb, wc, coz, àar.serv, 2 vgs ggm. R\$ 200 mil. A vista ou CEF. CAV - 16.242.

CAIO FERNANDES - C.1191. F.4008-0001. Plantaão sãb/dom/feriados das 8 as 17 hs. www.caiofernandes.com.br. Ota em cond fech, c/4/4 sd 2 sts + dep, 3 sls, coz, c/arm, lav, ar.serv, 2 vg gar, ar.lazer. R\$ 320 mil. A vista ou CEF. CAV - 19.233.

LL IMÓVEIS - C.1601. F.3647-2000. Cond Morumbi duplex 4/4 (3ste) 3 sl, 3 wc, var.

ABREU IMÓVEIS - (Cód.222632) Cr. 2639. F: 3203-3000. CCsa em cond, 4 sts, 4 vgs, 535m2, 300m2 constr, dep compl, arms, sombra, financia. R\$ 850mil. www.abreuimoveis.com.br

ABREU IMÓVEIS - (Cód.215666) Cr. 2639. F: 3203-3000. Csa duplex, 4/4, 2 vgs, dep emp, ar.serv, mobil, alizer, 272m2, financia. R\$ 650 mil. www.abreuimoveis.com.br

ABREU IMÓVEIS - (Cód.233969) Cr. 2639. F: 3203-3000. Csa-cond, 4 sts, 5 vg, ar.serv, escr, var, pisc, 360/205m2 const, financia. R\$ 320 mil. www.abreuimoveis.com.br

ABREU IMÓVEIS - (Cód.231606) Cr. 2639. F: 3203-3000. Csa-cond, 4 sts, lizer compl, decoraçã o/mat importado, 662/330m2 constr, financia. R\$ 850 mil. www.abreuimoveis.com.br

ABREU IMÓVEIS - (Cód.229934) Cr. 2639. F: 3203-3000. Csa, 4/4, 3 sts, 3 vg, ar.serv, dep emp, var, pisc, arm, 810/386m2cons, financia. R\$ 800 mil. www.abreuimoveis.com.br

ABREU IMÓVEIS - (cód.236777) Cr. 2639. F: 3203-3000. Csa, 4 sts, 3 vg, ar.serv, desp, escrt, arms, 270/138m2 constr, financia. R\$ 250 mil. www.abreuimoveis.com.br

ABREU IMÓVEIS - (Cód.224004) Cr. 2639. F: 3203-3000. Csa duplex, 4 sts, 4 vg, ar.serv, arm, escrt, 250/214m2 constr, financia. R\$ 320 mil. www.abreuimoveis.com.br

ABREU IMÓVEIS - (Cód.214558) Cr. 2639. F: 3203-3000. Cohabital - csa, 4/4, 1 ste, 3 gar, 2 moradias no terr, 286m2/108m2 constr, financia. R\$ 180 mil. www.abreuimoveis.com.br

ABREU IMÓVEIS - (Cód.228099) Cr. 2639. F: 3203-3000. Csa em cond, 5/4, 4 sts, ar.lazer, var, 403m2/418m2 cons, financia. R\$ 900 mil. www.abreuimoveis.com.br

ABREU IMÓVEIS - (Cód.199171) Cr. 2639. F: 3203-3000. Csa, 5/4, 2 sts, 2 vg, var, ar.serv, arm, escrt, 285/143m2 constr, ar.lazer. R\$ 280 mil. www.abreuimoveis.com.br

ABREU IMÓVEIS - (cód.179696) Cr. 2639. F: 3203-3000. Csa, 4/4, 1 ste, 5 vg, var, escrt, dep emp, ar.serv, desp, 340m2. R\$ 230 mil. www.abreuimoveis.com.br

ABREU IMÓVEIS - (cód.179696) Cr. 2639. F: 3203-3000. Csa, 4/4, 1 ste, 5 vg, var, escrt, dep emp, ar.serv, desp, 340m2. R\$ 230 mil. www.abreuimoveis.com.br

1.2 Pajuçara

Pajuçara
2 QUARTOS

ABREU IMÓVEIS - (cód.236538) Cr. 2639. F: 3203-3000. -2/4, sdo 1st, 2vg, 2sls, ar.serv, desp, pt eletr, 84m2, R\$ 70mil - www.abreuimoveis.com.br

Parnamirim
2 QUARTOS

CAIO FERNANDES - C.1191. F.4008-0001. Plantaão sãb/dom/feriados das 8 as 17 hs. www.caiofernandes.com.br. Excel csa nova, recém-constr, c/2/4 sd 1 ste, sl p/2 amb, coz, wc soc, qtal, àar.serv, 1 vg gar cobert. Apenas R\$ 80 mil, financiados pela Minha casa, minha vida. CAV - 16.789.

CAIO FERNANDES - C.1191. F.4008-0001. Plantaão sãb/dom/feriados das 8 as 17 hs. www.caiofernandes.com.br. Csa nova, otimo acabo, terr 10x20, 2/4, sla p/2 amb, wc, coz, ar.serv, 1 vg gar. Financia pelo minha casa, minha vida. Apenas R\$ 89 mil. CAV - 18.642.

LL IMÓVEIS - C.1601. F.3647-2000. Passagem de Areia - Csa c/2/4, pisc, churras, portão e cerca elet. R\$ 100 mil. VC.10152.

LL IMÓVEIS - C.1601. F.3647-2000. Rosa dos Ventos - Csa c/2/4, ar.serv, gar. R\$ 78 mil. VC.10622.

LL IMÓVEIS - C.1601. F.3647-2000. Rosa dos Ventos - Csa c/2/4, sla, wc, coz, ar.serv, gar, var. R\$ 85 mil. VC.10634.

LL IMÓVEIS - C.1601. F.3647-2000. Cajupiranga 2/4 (st) sl, coz, var, wc, R\$ 98 mil.

ABREU IMÓVEIS - (cód.223618) Cr. 2639. F: 3203-3000. Pq. de Exposições - cs em cond, 2/4, sl wc soc arm, somb 170m2/45m2 con, financia. R\$ 90 mil. www.abreuimoveis.com.br

ABREU IMÓVEIS - (cód.204966) Cr. 2639. F: 3203-3000. Cajupiranga -2/4, 1ste, 1gar, ar serv, quintal, var, exec casa. R\$ 90mil - www.abreuimoveis.com.br

ABREU IMÓVEIS - (cód.229398) Cr. 2639. F: 3203-3000. Casa 2/4, sl, coz soc, jardim, 170m2 ter /48m2 constr. R\$ 75 mil. www.abreuimoveis.com.br

LL IMÓVEIS - C.1601. F.3647-2000. Res. América cond fech, casas 2/4 c/ ou s/ suít e 3/4 c/ c/ te/ infraestrutura, financia 100% CEF Plano Minha Casa Minha Vida. Aproveite.

CAIO FERNANDES - C.1191. F.4008-0001. Plantaão sãb/dom/feriados das 8 as 17 hs. www.caiofernandes.com.br. Excel csa nova, c/3/4 sd 1 ste, terr 12x25, sla p/2 amb, coz, àar.serv, 2 vg gar. Por apenas R\$ 100 mil. Financiada pelo Minha Casa, Minha vida. CAV - 19.048.

LL IMÓVEIS - C.1601. F.3647-2000. Passagem de Areia - Csa c/3/4(1 ste), 2 sls, var, gar, ar.serv. R\$ 140 mil. VC.10638.

LL IMÓVEIS - C.1601. F.3647-2000. Cajupiranga 3/4 R\$ 98 mil

LL IMÓVEIS - C.1601. F.3647-2000. Duplex cond fech, 3/4 (1ste), 3 sl, gar, à lazer.

LL IMÓVEIS - C.1601. F.3647-2000. Jardim Planalto 3/4 (1ste) à serv, desp, var, gar.

ABREU IMÓVEIS - (cód.240017) Cr. 2639. F: 3203-3000. Casa, 3qtos/1 ste, à serv, var, desp, play, churras, st, festas, 200/50m2cons, financia, R\$ 130 mil. www.abreuimoveis.com.br

ABREU IMÓVEIS - (cód.187388) Cr. 2639. F: 3203-3000. Pq. de Exposições - cond. fech, 3qtos, 2gar, lav, 70m2, var, 10mx70m, R\$ 85 mil. www.abreuimoveis.com.br.

ABREU IMÓVEIS - (cód.227435) Cr. 2639. F: 3203-3000. Pq. das Nações - Casa-cond. 3 qts, clos, dep emp, var, à serv, à lazer, 217m2, financia, R\$ 430 mil. www.abreuimoveis.com.br.

ABREU IMÓVEIS - (cód.215677) Cr. 2639. F: 3203-3000. Pq. das Nações - Casa-cond. 3 qtos, 2vg, 2 stes, à serv, escrt, à lazer, 300/133m2con, financia, R\$ 295 mil. www.abreuimoveis.com.br.

ABREU IMÓVEIS - (Cód.239906) Cr. 2639. F: 3203-3000. Csa, 3/4/1 ste, 2 vg, coz, ar.serv, qtal, 200m2/87m2 cons, financia. R\$ 85 mil. www.abreuimoveis.com.br

1.2 Parnamirim

ABREU IMÓVEIS - (Cód.239906) Cr. 2639. F: 3203-3000. Cajupiranga - Csa, 3/4/1 ste, 2 vg, coz, ar.serv, qtal, 200m2/87m2 constr, financia, R\$ 85 mil. www.abreuimoveis.com.br

ABREU IMÓVEIS - (cód.215677) Cr. 2639. F: 3203-3000. Pq. das Nações - Casa-cond. 3 qtos, 2vg, 2 stes, à serv, escrt, à lazer, 300/133m2con, financia, R\$ 295 mil. www.abreuimoveis.com.br

ABREU IMÓVEIS - (cód.187388) Cr. 2639. F: 3203-3000. Pq. de Exposições - cond. fech, 3qtos, 2gar, lav, 70m2, var, 10mx70m, R\$ 85 mil. www.abreuimoveis.com.br.

ABREU IMÓVEIS - (Cód.215405) Cr. 2639. F: 3203-3000. Pq. do Jiqui, csa, duplex, 5 sts, 4 gar, 2 vgs, 330m2 constr, 493m2 terr, arms, dep emp, cond c/ar.lazer compl. R\$ 720 mil. www.abreuimoveis.com.br

ABREU IMÓVEIS - (Cód.215340) Cr. 2639. F: 3203-3000. Pq. do Jiqui, csa, 4 gar, 2 wcs, dep emp, 300m2 constr, 493m2 terr, alto padrão, cond c/ar.lazer compl. R\$ 780 mil. www.abreuimoveis.com.br

ABREU IMÓVEIS - (Cód.215340) Cr. 2639. F: 3203-3000. Pq. do Jiqui, csa, 4 gar, 2 wcs, dep emp, 300m2 constr, 493m2 terr, alto padrão, cond c/ar.lazer compl. R\$ 780 mil. www.abreuimoveis.com.br

Parque das Colinas
4 QUARTOS ou +

PERES & PERES IMÓVEIS - C.1607. F.4006-0207. 4 qtos. sdo. 4 stes, closet, 2 sls, coz, copa, arm no qto, dep emp, escrt, var, wc serv, área serv, churrasq., pisc, 10 gar, 420m2 R\$ 550 mil. CV-02058.

Petrópolis
4 QUARTOS ou +

ABREU IMÓVEIS - (Cód.214933) Cr. 2639. F: 3203-3000. Csa c/12 slas, 9wcs, recepção ampla, 302m2/368m2 constr, financia. R\$ 900 mil. www.abreuimoveis.com.br

ABREU IMÓVEIS - (Cód.228138) Cr. 2639. F: 3203-3000. Csa, 4/4, 1 ste, 2 sls, dep emp, 3 wcs, coz, 133m2/118m2 priv, fianancia. R\$ 200 mil. www.abreuimoveis.com.br

ABREU IMÓVEIS - (Cód.235448) Cr. 2639. F: 3203-3000. Csa, 4/4, ar.serv, var, 2 vgs, qtal, 264m2/225m2 constr, negocia, R\$ 450 mil. www.abreuimoveis.com.br

ABREU IMÓVEIS - (Cód.228140) Cr. 2639. F: 3203-3000. Csa, 5/4, 2 sts, gar, dep emp, ar.serv, sombra, var, 239m2, financia. R\$ 450 mil. www.abreuimoveis.com.br

ABREU IMÓVEIS - (Cód.214933) Cr. 2639. F: 3203-3000. Csa c/12 slas, 9wcs, recepção ampla, 302m2/368m2 constr, financia. R\$ 900 mil. www.abreuimoveis.com.br

ABREU IMÓVEIS - (Cód.200604) Cr. 2639. F: 3203-3000. Csa, 3/4, 1 ste, 2 gar, 2 wcs, 143m2, financia. R\$ 240 mil. www.abreuimoveis.com.br

Pirangi
2 QUARTOS

ABREU IMÓVEIS - (cód.179824) Cr. 2639. F: 3203-3000. -2/4, 1ste, var, ar serv, sl 2 amb e ponto comercial, 102m2 priv. R\$ 160mil - www.abreuimoveis.com.br

Pitumbu
2 QUARTOS

ABREU IMÓVEIS - (cód.184755) Cr. 2639. F: 3203-3000. - 2/4, 1ste, 3gar, 200m2, piscina, sombra. R\$ 350mil - www.abreuimoveis.com.br

ABREU IMÓVEIS - (cód.187388) Cr. 2639. F: 3203-3000. Pq. de Exposições - cond. fech, 3qtos, 2gar, lav, 70m2, var, 10mx70m, R\$ 85 mil. www.abreuimoveis.com.br.

ABREU IMÓVEIS - (cód.216384) Cr. 2639. F: 3203-3000. Casa, 3qts, 1 ste, 1 gar, pisc, tem 1 casa anexa (cód. 202m, wc, 50m2cns), 360m2 terr, 100m2cons, financia, R\$ 190 mil. www.abreuimoveis.com.br

ABREU IMÓVEIS - (cód.216384) Cr. 2639. F: 3203-3000. Casa, 3qts, 1 ste, 1 gar, pisc, tem 1 casa anexa (cód. 202m, wc, 50m2cns), 360m2 terr, 100m2cons, financia, R\$ 190 mil. www.abreuimoveis.com.br

ABREU IMÓVEIS - (cód.238337) Cr. 2639. F: 3203-3000. Casa, 3 qtos, 1 ste, 2vgs, dep emp, à serv, escrt, 360/160m2cons, financia. R\$ 250 mil. www.abreuimoveis.com.br

1.2 Pitumbu

ABREU IMÓVEIS - (cód.233008) Cr. 2639. F: 3203-3000. 3/4, 2stes, 2vg, arm, ar serv, terr, + 2 kitnets, 360/232 m2 con, financ. R\$ 295 mil - www.abreuimoveis.com.br

ABREU IMÓVEIS - (cód.205879) Cr. 2639. F: 3203-3000. 3/4, ar serv, coz, quintal c/ canil, 5vg, var, 2wc, var, 300/100m2 priv. R\$ 160 mil - www.abreuimoveis.com.br

ABREU IMÓVEIS - (cód.233008) Cr. 2639. F: 3203-3000. 3/4, 2stes, 2vg, arm, ar serv, terr, +

| 1.2 | Quintas | 1.2 | Tirol | 1.3 | Centro | 1.3 | Parnamirim | 1.3 | Quintas | 1.4 | Cidade da Esperança | 1.4 | Nova Parnamirim | 1.4 | Planalto |
|-------------------------------------------------------------------------------------------------------------------------------------------------------------------------------------------------------------------------------------------------------------------------------------------------------------------------------------------------------------------------------------------------------------------------------------------------------------------------------------------------------------------------------------------------------------------------------------------------------------------------------------------------------------------------------------------------------------------------------------------------------------------------------------------------------------------------------------------------------------------------------------------------------------------------------------------------------------------------------------------------------------------------------------------------------------------------------------------------------------------------------------------------------------------------------------------------------------------------------------------------------------------------------------------------------------------------------------------------------------------------------------------------------------------------------------------------------------------------------------------------------------------------------------------------------------------------------------------------------------------------------------------------------------------------------------------------------------------------------------------------------------------------------------------------------------------------------------------------------------------------------------------------------------------------------------------------------------------------------------------------------------------------------------------------------------------------------------------------------------------------------------------------------------------------------------------------------------------------------------------------------------------------------------------------------------------------------------------------------------------------------------------------------------------------------------------------------------------------------------------------------------------------------------------------------------------------------------------------------------------------------------------------------------------------------------------------------------------------------------------------------------------------------------------------------------------------------------------------------------------------------------------------------------------------------------------------------------------------------------------------------------------------------------------------------------------------------------------------------------------------------------------------------------------------------------------------------------------------------------------------------------------------------------------------------------------------------------------------------------------------------------|---------|------------------------------------------------------------------------------------------------------------------------------------------------------------------------------------------------------------------------------------------------------------------------------------------------------------------------------------------------------------------------------------------------------------------------------------------------------------------------------------------------------------------------------------------------------------------------------------------------------------------------------------------------------------------------------------------------------------------------------------------------------------------------------------------------------------------------------------------------------------------------------------------------------------------------------------------------------------------------------------------------------------------------------------------------------------------------------------------------------------------------------------------------------------------------------------------------------------------------------------------------------------------------------------------------------------------------------------------------------------------------------------------------------------------------------------------------------------------------------------------------------------------------------------------------------------------------------------------------------------------------------------------------------------------------------------------------------------------------------------------------------------------------------------------------------------------------------------------------------------------------------------------------------------------------------------------------------------------------------------------------------------------------------------------------------------------------------------------------------------------------------------------------------------------------------------------------------------------------------------------------------------------------------------------------------------------------------------------------------------------------------------------------------------------------------------------------------------------------------------------------------------------------------------------------------------------------------------------------------------------------------------------------------------------------------------------|-------|---------------------------------------------------------------------------------------------------------------------------------------------------------------------------------------------------------------------------------------------------------------------------------------------------------------------------------------------------------------------------------------------------------------------------------------------------------------------------------------------------------------------------------------------------------------------------------------------------------------------------------------------------------------------------------------------------------------------------------------------------------------------------------------------------------------------------------------------------------------------------------------------------------------------------------------------------------------------------------------------------------------------------------------------------------------------------------------------------------------------------------------------------------------------------------------------------------------------------------------------------------------------------------------------------------------------------------------------------------------------------------------------------------------------------------------------------------------------------------------------------------------------------------------------------------------------------------------------------------------------------------------------------------------------------------------------------------------------------------------------------------------------------------------------------------------------------------------------------------------------------------------------------------------------------------------------------------------------------------------------------------------------------------------------------------------------------------------------------------------------------------------------------------------------------------------------------------------------------------------------------------------------------------------------------------------------------------------------------------------------------------------------------------------------------------------------------------------------------------------------------------------------------------------------------------------------------------------------------------------------------------------------------------------------------------------------------------------------------------------------------------------------------------------------------------------------------------------------------------------------------------------------------------------------------------------------------------------------------------------------------------------------------------------------------------------------------------------------------------------------------------------------------------------------------------|--------|----------------------------------------------------------------------------------------------------------------------------------------------------------------------------------------------------------------------------------------------------------------------------------------------------------------------------------------------------------------------------------------------------------------------------------------------------------------------------------------------------------------------------------------------------------------------------------------------------------------------------------------------------------------------------------------------------------------------------------------------------------------------------------------------------------------------------------------------------------------------------------------------------------------------------------------------------------------------------------------------------------------------------------------------------------------------------------------------------------------------------------------------------------------------------------------------------------------------------------------------------------------------------------------------------------------------------------------------------------------------------------------------------------------------------------------------------------------------------------------------------------------------------------------------------------------------------------------------------------------------------------------------------------------------------------------------------------------------------------------------------------------------------------------------------------------------------------------------------------------------------------------------------------------------------------------------------------------------------------------------------------------------------------------------------------------------------------------------------------------------------------------------------------------------------------------------------------------------------------------------------------------------------------------------------------------------------------------------------------------------------------------------------------------------------------------------------------------------------------------------------------------------------------------------------------------------------------------------------------------------------------------------------------------------------------------------------------------------------------------------------------------------------------------------------------------------------------------------------------------------------------------------------------------------------------------------------------------------------------------------------------------------------------------------------------------------------------------------------------------------------------------------------------------------------------------------------------------------------------------------------------------------------------------------------------------------------------------------------------------------------------------------------------------------------------------------------------------------------------------------------------------------------------------------------------------------------------------------------------------------------------------------------------------------------------------------------------------------------------------------------------------------------------------------------------------------------------------------------------------------------------------------------------------------------------------------------------------------------------------------------------------------------------------------------------------------------------------------------------------------------------------------------------------------------------------------------------------------------------------------------------------------------------------------------------------------------------------------------------------------------------------------------------|------------|-------------------------------------------------------------------------------------------------------------------------------------------------------------------------------------------------------------------------------------------------------------------------------------------------------------------------------------------------------------------------------------------------------------------------------------------------------------------------------------------------------------------------------------------------------------------------------------------------------------------------------------------------------------------------------------------------------------------------------------------------------------------------------------------------------------------------------------------------------------------------------------------------------------------------------------------------------------------------------------------------------------------------------------------------------------------------------------------------------------------------------------------------------------------------------------------------------------------------------------------------------------------------------------------------------------------------------------------------------------------------------------------------------------------------------------------------------------------------------------------------------------------------------------------------------------------------------------------------------------------------------------------------------------------------------------------------------------------------------------------------------------------------------------------------------------------------------------------------------------------------------------------------------------------------------------------------------------------------------------------------------------------------------------------------------------------------------------------------------------------------------------------------------------------------------------------------------------------------------------------------------------------------------------------|---------|-------------------------------------------------------------------------------------------------------------------------------------------------------------------------------------------------------------------------------------------------------------------------------------------------------------------------------------------------------------------------------------------------------------------------------------------------------------------------------------------------------------------------------------------------------------------------------------------------------------------------------------------------------------------------------------------------------------------------------------------------------------------------------------------------------------------------------------------------------------------------------------------------------------------------------------------------------------------------------------------------------------------------------------------------------------------------------------------------------------------------------------------------------------------------------------------------------------------------------------------------------------------------------------------------------------------------------------------------------------------------------------------------------------------------------------------------------------------------------------------------------------------------------------------------------------------------------------------------------------------------------------------------------------------------------------------------------------------------------------------------------------------------------------------------------------------------------------------------------------------------------------------------------------------------------------------------------------------------------------------------------------------------------------------------------------------------------------------------------------------------------------------------------------------------------------------------------------------------------------------------------------------------------------------|---------------------|------------------------------------------------------------------------------------------------------------------------------------------------------------------------------------------------------------------------------------------------------------------------------------------------------------------------------------------------------------------------------------------------------------------------------------------------------------------------------------------------------------------------------------------------------------------------------------------------------------------------------------------------------------------------------------------------------------------------------------------------------------------------------------------------------------------------------------------------------------------------------------------------------------------------------------------------------------------------------------------------------------------------------------------------------------------------------------------------------------------------------------------------------------------------------------------------------------------------------------------------------------------------------------------------------------------------------------------------------------------------------------------------------------------------------------------------------------------------------------------------------------------------------------------------------------------------------------------------------------------------------------------------------------------------------------------------------------------------------------------------------------------------------------------------------------------------------------------------------------------------------------------------------------------------------------------------------------------------------------------------------------------------------------------------------------------------------------------------------------------------------------------------------------------------------------------------------------------------------------------------------------------------------------------------------------------------------------------------------------------------------------------------------------------------------------------------------------------------------------------------------------------------------------------------------------------------------------------------------------------------------------------------------------------------------------------------------------------------------------------------------------------------------------------------------------------------------------------------------------------------------------------------------------------------------------------------------------------------------------------------------------------------------------------------------------------------------------------------------------------------------------------------------------------------------------------------------------------------------------------------------------------------------------------------------------------------------------------------------------------------------------------------------------------------------------------------------------------------------------------------------------------------------------------------------------------------------------------------------------------------|-----------------|-----------------------------------------------------------------------------------------------------------------------------------------------------------------------------------------------------------------------------------------------------------------------------------------------------------------------------------------------------------------------------------------------------------------------------------------------------------------------------------------------------------------------------------------------------------------------------------------------------------------------------------------------------------------------------------------------------------------------------------------------------------------------------------------------------------------------------------------------------------------------------------------------------------------------------------------------------------------------------------------------------------------------------------------------------------------------------------------------------------------------------------------------------------------------|----------|
| <p>Quintas</p> <p>3 QUARTOS</p> <p>ABREU IMÓVEIS - (cód 220909) Cr. 2639. F: 3203-3000. 3/4, 1ste, 1 gar, lav, 150m2, 88m2con, somb. RA 160 mil. www.abreumoveis.com.br</p> <p>Redinha</p> <p>3 QUARTOS</p> <p>ABREU IMÓVEIS - (cód 201989) Cr. 2639. F: 3203-3000. 3/4, 1ste, pisc, armar, dep emp, var, ar serv, churr, 10 vg, 200m2, fianc. R\$ 300mil - www.abreumoveis.com.br</p> <p>ABREU IMÓVEIS - (cód 225403) Cr. 2639. F: 3203-3000. 3/4, 1ste, 2 vgs, dep emp, ar serv, escrt, var, 869m2/552m2con. RA 350 mil fianc - www.abreumoveis.com.br</p> <p>ABREU IMÓVEIS - (cód 220835) Cr. 2639. F: 3203-3000. 3stes, 2sis, 3vg, ar serv, var, terraço, desp, pisc, 800m2/380m2, con, fianc. RA 170 mil - www.abreumoveis.com.br</p> <p>ABREU IMÓVEIS - (cód 223314) Cr. 2639. F: 3203-3000. 3/4, 1ste, 1 gar, 200m2, 162m2con, var, RS 130mil. www.abreumoveis.com.br</p> <p>ABREU IMÓVEIS - (cód 201984) Cr. 2639. F: 3203-3000. 3/4, 1ste, 2sis, coz, ar serv, 6 gar, 300m2, fianc. R\$ 80 mil - www.abreumoveis.com.br</p> <p>Ribeira</p> <p>3 QUARTOS</p> <p>TERTULIANO RÉGO Cr. 1098J. F: 3203-2800. Plantão s/áb/dom. Casa em const apto c/2 amb, 3 sts demais dep, 3 gar, lazer, TR362636.37. TR17299.</p> <p>San Vale</p> <p>4 QUARTOS ou +</p> <p>JM CORRETO DE IMÓVEIS - C.1959. F.9966-0834/8828-4614. VENDE-SE Bla Csa. Ar. Nbre, 2 SUITS + 2 Semi-Suits, 2 Pavimts, 6 Vgas Garag., Terr.: Ar. Social, 2 Entrad. Soc., 2 Serv., a Sla., p.3 ambientes (c/porta ac/ ar. lazer), ceram-porcelan., Sla Star Int., Lavab. Jard. Invern., Suit Casal: Closet + Varand. Jard. Privat. WC(blindex+hidro), 2 Semi-Suits: Closet + WC(blindex), 3ª (Suit: WC (blindex), Opa Cozin., Ar. Serv., Despans., Depend. Comple., Ar.Lazer: Piscina + Terraço + Churras + Jard. c/Paisagismo + Segur., Pavim. Super. 1 Sla TV, Escrit., Varand. - CV. 720 (i) www. imoveisempre.com.br.</p> <p>CAIO FERNANDES - C.1191. F.4008-0001. Plantão s/áb/dom/feriados das 8 as 17 hs. www.caiofernandes.com.br. Excel casa em cond fech, terr 18x25, 4 sts c/íarm + dep, sla p/3 ambcs, coz c/íarm, ár.serv, 4 vgs de ggm e ar.lazer. RS 740 mil. A vista ou CEF. Aceita proposta. CAV - 18.325.</p> <p>Tirol</p> <p>2 QUARTOS</p> <p>PERES & PERES IMÓVEIS - C.1607. F.4006-0207.Csa comerc, 4/4 sd 3 sts, 3 sis, coz, dep emp, wc serv, ar.serv, 2 gar. RA 310 mil.CV-01194.</p> <p>3 QUARTOS</p> <p>PERES & PERES IMÓVEIS - C.1607. F.4006-0207.Csa comerc, 4/4 sd 3 sts, 3 sis, coz, dep emp, wc serv, ar.serv, 2 gar. RA 310 mil.CV-01194.</p> <p>TERTULIANO RÉGO Cr. 1098J. F.3203-2800. Plantão s/áb/dom. Casa, exc apto em const, sl 2 amb, 3/4 2 sts, wc soc, demais dep, 2 gar, laz, RS 363.790.00. TR17040.</p> <p>TERTULIANO RÉGO Cr. 1098J. F.3203-2800. Plantão s/áb/dom. Casa, sl p/2 amb, lav, 3/4 sd 1st wc soc, coz, gar, som, TR17988.</p> <p>4 QUARTOS ou +</p> <p>PERES & PERES IMÓVEIS - C.1607. F.4006-0207.Csa comerc, 4/4 sd 3 sts, 3 sis, coz, dep emp, wc serv, ar.serv, 2 gar. RA 310 mil.CV-01194.</p> <p>CAIO FERNANDES - C.1191. F.4008-0001. Plantão s/áb/dom/feriados das 8 as 17 hs. www.caiofernandes.com.br. Csa c/ter, 14,5x51, 4/4 sd 2 sts + dep, 2 sts, wc, coz, ar.serv, 5 vg gar. Ot local. RA 1.700.000,00. A vista ou CEF. CAV - 19.200.</p> | | <p>CAIO FERNANDES - C.1191. F.4008-0001. Plantão s/áb/dom/feriados das 8 as 17 hs. www.caiofernandes.com.br. Csa c/ter, 15x30, excel local, 4/4 + dep, 2 sis, wc, coz, ar.serv, RS 600 mil. A vista ou CEF. CAV - 18.579.</p> <p>ABREU IMÓVEIS - (cód 216621) Cr. 2639. F: 3203-3000. 14 escrt, 4wc soc, var, ar serv, 6vg, jardim, 431m2/293m2 con, fiancia. RA 550 mil - www.abreumoveis.com.br</p> <p>ABREU IMÓVEIS - (cód 185117) Cr. 2639. F: 3203-3000. Casa c/ recepção, terraço, var, wc, desp, ar serv, 14sls, 743/494m2 con. RA 1.100 milhão - www.abreumoveis.com.br</p> <p>ABREU IMÓVEIS - (cód 201989) Cr. 2639. F: 3203-3000. 3/4, 1ste, pisc, armar, dep emp, var, ar serv, churr, 10 vg, 200m2, fianc. R\$ 300mil - www.abreumoveis.com.br</p> <p>ABREU IMÓVEIS - (cód 225403) Cr. 2639. F: 3203-3000. 3/4, 1ste, 2 vgs, dep emp, ar serv, escrt, var, 869m2/552m2con. RA 350 mil fianc - www.abreumoveis.com.br</p> <p>ABREU IMÓVEIS - (cód 220835) Cr. 2639. F: 3203-3000. 3stes, 2sis, 3vg, ar serv, var, terraço, desp, pisc, 800m2/380m2, con, fianc. RA 170 mil - www.abreumoveis.com.br</p> <p>ABREU IMÓVEIS - (cód 223314) Cr. 2639. F: 3203-3000. 3/4, 1ste, 1 gar, 200m2, 162m2con, var, RS 130mil. www.abreumoveis.com.br</p> <p>ABREU IMÓVEIS - (cód 201984) Cr. 2639. F: 3203-3000. 3/4, 1ste, 2sis, coz, ar serv, 6 gar, 300m2, fianc. R\$ 80 mil - www.abreumoveis.com.br</p> <p>Zona Norte</p> <p>2 QUARTOS</p> <p>VENDE-SE UMA CASA - C/120m de ar construída, prox a UPA do paçuçara. F:9119-0633 Alberto.</p> <p>Grande Natal</p> <p>1 QUARTO</p> <p>LL IMÓVEIS - C.1601. F.3647-2000. Macaíba centro, 2/4 (1ste) coz, à serv, var, R\$ 85 mil.</p> <p>Outras Localidades</p> <p>ABREU IMÓVEIS - (Cód. 190776) Cr. 2639. F: 3203-3000. Serra da Tapuia - Castelo do Ze do Monte em Sitio Novo, 5/4, 2 wcs, coz, sla, 8ha, 1.500m2 priv. RA 1.500 Milhão. www.abreumoveis.com.br</p> <p>ABREU IMÓVEIS - (cód 229008) Cr. 2639. F: 3203-3000. Martins 3qrts/2suítes, ar serv, pisc, churr, gar, 300m2/180m2 con, Financia. RA 180 mil - www.abreumoveis.com.br</p> <p>ABREU IMÓVEIS - (cód 230877) Cr. 2639. F: 3203-3000. Pium - Alphaville - csa em cond, 5/4, 4 sts, aquec solar, 3 vg, dep emp, 450/335m2 constr. RA 1.400 Milhões. www.abreumoveis.com.br</p> <p>ABREU IMÓVEIS - (cód 229008) Cr. 2639. F: 3203-3000. Martins 3qrts/2suítes, ar serv, pisc, churr, gar, 300m2/180m2 con, Financia. RA 180 mil - www.abreumoveis.com.br</p> <p>ABREU IMÓVEIS - (cód 222734) Cr. 2639. F: 3203-3000. Nossa Sra de Nazaré - csa c/3/4, 1 ste, 3 gar, 330m2, 187m2, fiancia. RA 260 mil. www.abreumoveis.com.br</p> | | <p>TERTULIANO RÉGO Cr. 1098J. F.3203-2800. Plantão s/áb/dom. Exc padaria, única na cidade, em pleno funcion, c/ maquinário de prod R\$ 90 mil. TR18491.</p> <p>TERTULIANO RÉGO Cr. 1098J. F.3203-2800. Plantão s/áb/dom. Sl comerc no centro de Natal, 387m2 área R\$ 22 mil TR17604.</p> <p>Cidade Alta</p> <p>ABREU IMÓVEIS - (cód.223967) Cr. 2639. F: 3203-3000. Sala comerc, 24,75m2, bwc, sombra, equip p/ cons. odontológico, fiancia. RA 45 mil. www.abreumoveis.com.br</p> <p>ABREU IMÓVEIS - (cód. 198509) Cr. 2639. F: 3203-3000. Sla comerc, 37,73m2, 1 vg, sombra, vista p/o mar, fiancia. RA 30 mil. www.abreumoveis.com.br</p> <p>ABREU IMÓVEIS - (cód. 181940) Cr. 2639. F: 3203-3000. predio comerc, sdo 3 pavimentos, 222m2 terr/565m2 priv. RA 350 mil. www.abreumoveis.com.br</p> <p>Cidade da Esperança</p> <p>TERTULIANO RÉGO Cr. 1098J. F.3203-2800. Plantão s/áb/dom. Pousada em ótm local, c/ 1 recepção, coz compl c/ refeitório, 18 stews (c/arm, ar e tv) 3 wc colet, 10 vg p/ estacion, sombra RS 700 mil. TR18527.ã</p> <p>Lagoa Nova</p> <p>ABREU IMÓVEIS - (Cód. 180065) Cr. 2639. F: 3203-3000. Galpão, mede 6,5m2x30m, 195m2 cons, piso cimentado, pp direito de 3 mts. RA 200 mil. www.abreumoveis.com.br</p> <p>ABREU IMÓVEIS - (cód. 219386) Cr. 2639. F: 3203-3000. Predio comerc, 2 sis, recep, 2 wcs, copã, ar, sombra, 143m2, fiancia. RA 120 mil. www.abreumoveis.com.br</p> <p>ABREU IMÓVEIS - (cód. 180065) Cr. 2639. F: 3203-3000. Galpão, mede 6,5m2x30m, 195m2 constr, piso cimentado, pp direito de 3 mts. RA 200 mil. www.abreumoveis.com.br</p> <p>ABREU IMÓVEIS - (cód. 180080) Cr. 2639. F: 3203-3000. Galpão, med 227m2 total/160m2 constr. RA 165 mil. www.abreumoveis.com.br</p> <p>ABREU IMÓVEIS - (cód. 180081) Cr. 2639. F: 3203-3000. Galpão comerc, med 227m2 ita/160m2 constr. RA 165 mil. www.abreumoveis.com.br</p> <p>CAIO FERNANDES - C.1191. F.4008-0001. Plantão s/áb/dom/feriados das 8 as 17 hs. www.caiofernandes.com.br. Ponto Comercio no Shopping. Muito bom. Por RA 60 mil a vista. COV-18986.</p> <p>CAIO FERNANDES - C.1191. F.4008-0001. Plantão s/áb/dom/feriados das 8 as 17 hs. www.caiofernandes.com.br. Ponto Comercio c/140m2, em boa localizacao. Apenas RA 125 mil a vista. COV.18645.</p> <p>TERTULIANO RÉGO Cr. 1098J. F.3203-2800. Plantão s/áb/dom. Galpão c/ 138m2, wc, estacion, tm p/ oficina mecânica, RA 200 mil. TR13077.</p> <p>TERTULIANO RÉGO Cr. 1098J. F.3203-2800. Plantão s/áb/dom. 137,90m2, 2 sis, wc, sombra. RA 125 mil. TR18419.</p> <p>Lagoa Seca</p> <p>TERTULIANO RÉGO Cr. 1098J. F.3203-2800. Plantão s/áb/dom. Galpão na Av Jaguarari, novo, 189m2 área, estacion, 2wc, RA 250 mil. TR15958.</p> <p>Morro Branco</p> <p>TERTULIANO RÉGO Cr. 1098J. F.3203-2800. Plantão s/áb/dom. Exc loc, av princ, 900m2 terreno, 400m2 const, estacion, 2 pav, esquina, RA 750 mil. TR16513.</p> <p>Nova Parnamirim</p> <p>TERTULIANO RÉGO Cr. 1098J. F.3203-2800. Plantão s/áb/dom. Pto comerc em av princ, 225m2 const, esq, 2 pto comerc, estacion, + resid anexa. Recebe imóvel menor parte de pagto. RA 280 mil. TR17119.</p> | | <p>ABREU IMÓVEIS - (cód. 204479) Cr. 2639. F: 3203-3000. Parque de Exposicoes - espaço c/2 galpões, 70m2 frente/70m2 fundo/ 120,621 e/120,621d. RA 3.600.000 milhões. www.abreumoveis.com.br</p> <p>ABREU IMÓVEIS - (cód. 204479) Cr. 2639. F: 3203-3000. Parque das Exposicoes - espaço c/2 galpões, 70m2 frente/70m2 fundo/ 120,621 e/120,621d. RA 3.600.000. www.abreumoveis.com.br</p> <p>Petrópolis</p> <p>ABREU IMÓVEIS - (cód. 217036) Cr. 2639. F: 3203-3000. Predio, 9 sis, 6 wcs, 7 gar, 252m2, duplex, coz, hall, fiancia. RA 580 mil. www.abreumoveis.com.br</p> <p>TERTULIANO RÉGO Cr. 1098J. F.3203-2800. Plantão s/áb/dom. Sl lavb, escrt, 6/4 snd 1 ste, wc soc, coz, à serv, dep emp, 2 gar. RA 1.200.000,00. TR18502.</p> <p>TERTULIANO RÉGO Cr. 1098J. F.3203-2800. Plantão s/áb/dom. Predio com, 2 pav, recepção, 8 sl, 5 wc, qto dep, copa, 4 gar, ideal p/ clinica. RA 1 milhão. TR12597.</p> <p>Ponta Negra</p> <p>ABREU IMÓVEIS - (cód. 180064) Cr. 2639. F: 3203-3000. Predio comerc, 25 aptos, recep, sla, coz, 11 vg, dep, 763m2 priv. RA 2.100 milhões. www.abreumoveis.com.br</p> <p>CAIO FERNANDES - C.1191. F.4008-0001. Plantão s/áb/dom/feriados das 8 as 17 hs. www.caiofernandes.com.br. Hotel em ótima localiz, c/ 85 aptos, salão de eventos. Vale a pena conferir. Vista p/ mar. Apenas 10.000.000, 00 a vista ou LEV. COV-18575.</p> <p>TERTULIANO RÉGO Cr. 1098J. F.3203-2800. Plantão s/áb/dom. Área privilegiada entre Pta Negra /Cid Verde, 5.000m2 terreno, 650m2 const, c/ salão/ recepção, ar, lzer, espaço p/ shows, etc. RA 5 milhões. TR16281.</p> <p>TERTULIANO RÉGO Cr. 1098J. F.3203-2800. Plantão s/áb/dom. Ot p. com c/8 sis, 4 wcs, 6 estac, sombra. RA 1.700.000, 00. TR18259.</p> <p>TERTULIANO RÉGO Cr. 1098J. F.3203-2800. Plantão s/áb/dom. Galpão em excel local c/225m2 constr, escrit, wc, estacio. RA 220 mil. TR15939.</p> <p>Praias</p> <p>ABREU IMÓVEIS - (cód. 206604) Cr. 2639. F: 3203-3000. PIPA - Resort/Apart Hotel, são 14 angalôs reserv e mobil, 9.500m2 ita. RA 4.200 milhões. www.abreumoveis.com.br</p> <p>ABREU IMÓVEIS - (cód. 180118) Cr. 2639. F: 3203-3000. Praia de Tabatinga - pousada 15 chalés, play, 3 pisc, cooper, play, rest, 300m2/1000m2 priv. RA 4 milhões. www.abreumoveis.com.br</p> <p>ABREU IMÓVEIS - (cód. 202024) Cr. 2639. F: 3203-3000. Praia de Tabatinga - pousada 15 chalés, play, 3 pisc, cooper, play, rest, 300m2/1000m2 priv. RA 4 milhões. www.abreumoveis.com.br</p> <p>ABREU IMÓVEIS - (cód. 206604) Cr. 2639. F: 3203-3000. Praia de Pipa Resort/apart hotel são 14 bangalôs reserv e mobiliados, 9.500m2 tot, RA 4.200 milhões. www.abreumoveis.com.br</p> <p>ABREU IMÓVEIS - (cód. 180118) Cr. 2639. F: 3203-3000. Praia de Tabatinga - pousada c/ 15 chalés, 3 pisc, cooper, play, rest, 300m2/1000m2 priv. RA 4 milhões. www.abreumoveis.com.br</p> <p>ABREU IMÓVEIS - (cód. 177384) Cr. 2639. F: 3203-3000. Redinha - Pousada 4 chalés snd 8 apartam, à lzer, à verde 675m2 RA 700 mil. www.abreumoveis.com.br</p> <p>TERTULIANO RÉGO Cr. 1098J. F.3203-2800. Plantão s/áb/dom. Praia de Maracajá - Linda pousada, recém constr. toda estruturada, casa sede, 6 chalés, lazer, 100m da praia, vale a pena conhecer. RA 850 mil. TR14661.</p> <p>TERTULIANO RÉGO Cr. 1098J. F.3203-2800. Plantão s/áb/dom. Praia de Pipa imóvel com 564m2 construção, restaurante, residência anexa, estacion RA 1.500.000,00. TR17608.</p> <p>TERTULIANO RÉGO Cr. 1098J. F.3203-2800. Plantão s/áb/dom. Praia do Meio - ót pousada, ót local, c/terraço, 3 sis, 10/4 sd 9 sts, wc soc, ar.serv, sombra. RA 700 mil. TR18227</p> <p>TERTULIANO RÉGO Cr. 1098J. F.3203-2800. Plantão s/áb/dom. Praia de Pipa imóvel com 564m2 construção, restaurante, residência anexa, estacion RA 1.500.000,00. TR17608.</p> <p>TERTULIANO RÉGO Cr. 1098J. F.3203-2800. Plantão s/áb/dom. Praia do Meio - ót pousada, ót local, c/terraço, 3 sis, 10/4 sd 9 sts, wc soc, ar.serv, sombra. RA 700 mil. TR18227</p> <p>TERTULIANO RÉGO Cr. 1098J. F.3203-2800. Plantão s/áb/dom. Praia do Meio - ót pousada, ót local, c/terraço, 3 sis, 10/4 sd 9 sts, wc soc, ar.serv, sombra. RA 700 mil. TR18227</p> <p>TERTULIANO RÉGO Cr. 1098J. F.3203-2800. Plantão s/áb/dom. Praia do Meio - ót pousada, ót local, c/terraço, 3 sis, 10/4 sd 9 sts, wc soc, ar.serv, sombra. RA 700 mil. TR18227</p> | | <p>ABREU IMÓVEIS - (cód. 234743) Cr. 2639. F: 3203-3000. Pto comerc, gar, 5 vg, sombra, coz, wc serv, escrit, 387/300m2 priv, fiancia. RA 400 mil. www.abreumoveis.com.br</p> <p>ABREU IMÓVEIS - (cód. 177559) Cr. 2639. F: 3203-3000. Pto comerc, pode ser escola, comércio ou clinica, 387m2 RA 150 mil. www.abreumoveis.com.br</p> <p>Tirol</p> <p>ABREU IMÓVEIS - (cód.177484) Cr. 2639. F: 3203-3000. sala comerc, 8 sl, var, 4 wc, coz, desp/1o and; 3 sis, 3 wc, 640m2 RA 650 mil. www.abreumoveis.com.br</p> <p>ABREU IMÓVEIS - (cód. 199332) Cr. 2639. F: 3203-3000. Predio comerc, está à venda o 1 andar, sdo 215m2 constr, fiancia. RA 700 mil. www.abreumoveis.com.br</p> <p>ABREU IMÓVEIS - (cód. 186771) Cr. 2639. F: 3203-3000. Predio comerc, 5 vg, 2 pavmto, bem local, 308m2 total. RA 450 mil. www.abreumoveis.com.br</p> <p>ABREU IMÓVEIS - (cód. 179990) Cr. 2639. F: 3203-3000. Sla comerc, nova, sl e wc, gar, 21,99m2 priv, ceramica e gesso. RA 70 mil. www.abreumoveis.com.br</p> <p>TERTULIANO RÉGO Cr. 1098J. F.3203-2800. Plantão s/áb/dom. Ot pto. comercial, exc. p/clinica/escrit/, etc., 500m2 constr 9 sis, 3 wcs, estac. ldo. sombra. RA 900 mil. TR17214.</p> <p>TERTULIANO RÉGO Cr. 1098J. F.3203-2800. Plantão s/áb/dom. Sl comerc, exc loc (novo) 23m2, wc, gar, RS 87 mil. TR18364.</p> <p>Outras Localidades</p> <p>ABREU IMÓVEIS - (cód. 198858) Cr. 2639. F: 3203-3000. Nizia Floresta, galpão, escrit, coz, 2 wcs, energ trifasica, sombra, 490m2 constr, 3.100m2 terr, estacio. RA 420 MIL. www.abreumoveis.com.br</p> <p>ABREU IMÓVEIS - (Cód. 198858) Cr. 2639. F: 3203-3000. Galpão, escrit, coz, 2 wcs, energ trifasica, sombra, 490m2 const, 3.100m2 terr, estacio. RA 420 mil. www.abreumoveis.com.br</p> <p>ABREU IMÓVEIS - (cód. 204280) Cr. 2639. F: 3203-3000. Macaíba - pousada c/12 chalés, resid, bar/ rest, 2 pisc, 2 quadras, 5 mil2 constr. RA 1 milhão. www.abreumoveis.com.br</p> <p>ABREU IMÓVEIS - (cód. 204280) Cr. 2639. F: 3203-3000. Macaíba - pousada c/12 chalés, resid, bar/ rest, 2 pisc, 2 quadras, 5.000m2 constr. RA 1 milhão. www.abreumoveis.com.br</p> <p>TERTULIANO RÉGO Cr. 1098J. F.3203-2800. Plantão s/áb/dom. Ot pto comerc em Macaíba na BR-304 C/ 8 mil m2 RA 950 mil. TR18470.</p> | | <p>ABREU IMÓVEIS - (cód. 234743) Cr. 2639. F: 3203-3000. Pto comerc, gar, 5 vg, sombra, coz, wc serv, escrit, 387/300m2 priv, fiancia. RA 400 mil. www.abreumoveis.com.br</p> <p>ABREU IMÓVEIS - (cód. 177559) Cr. 2639. F: 3203-3000. Pto comerc, pode ser escola, comércio ou clinica, 387m2 RA 150 mil. www.abreumoveis.com.br</p> <p>Tirol</p> <p>ABREU IMÓVEIS - (cód.177484) Cr. 2639. F: 3203-3000. sala comerc, 8 sl, var, 4 wc, coz, desp/1o and; 3 sis, 3 wc, 640m2 RA 650 mil. www.abreumoveis.com.br</p> <p>ABREU IMÓVEIS - (cód. 199332) Cr. 2639. F: 3203-3000. Predio comerc, está à venda o 1 andar, sdo 215m2 constr, fiancia. RA 700 mil. www.abreumoveis.com.br</p> <p>ABREU IMÓVEIS - (cód. 186771) Cr. 2639. F: 3203-3000. Predio comerc, 5 vg, 2 pavmto, bem local, 308m2 total. RA 450 mil. www.abreumoveis.com.br</p> <p>ABREU IMÓVEIS - (cód. 179990) Cr. 2639. F: 3203-3000. Sla comerc, nova, sl e wc, gar, 21,99m2 priv, ceramica e gesso. RA 70 mil. www.abreumoveis.com.br</p> <p>TERTULIANO RÉGO Cr. 1098J. F.3203-2800. Plantão s/áb/dom. Ot pto. comercial, exc. p/clinica/escrit/, etc., 500m2 constr 9 sis, 3 wcs, estac. ldo. sombra. RA 900 mil. TR17214.</p> <p>TERTULIANO RÉGO Cr. 1098J. F.3203-2800. Plantão s/áb/dom. Sl comerc, exc loc (novo) 23m2, wc, gar, RS 87 mil. TR18364.</p> <p>Outras Localidades</p> <p>ABREU IMÓVEIS - (cód. 198858) Cr. 2639. F: 3203-3000. Nizia Floresta, galpão, escrit, coz, 2 wcs, energ trifasica, sombra, 490m2 constr, 3.100m2 terr, estacio. RA 420 MIL. www.abreumoveis.com.br</p> <p>ABREU IMÓVEIS - (Cód. 198858) Cr. 2639. F: 3203-3000. Galpão, escrit, coz, 2 wcs, energ trifasica, sombra, 490m2 const, 3.100m2 terr, estacio. RA 420 mil. www.abreumoveis.com.br</p> <p>ABREU IMÓVEIS - (cód. 204280) Cr. 2639. F: 3203-3000. Macaíba - pousada c/12 chalés, resid, bar/ rest, 2 pisc, 2 quadras, 5 mil2 constr. RA 1 milhão. www.abreumoveis.com.br</p> <p>ABREU IMÓVEIS - (cód. 204280) Cr. 2639. F: 3203-3000. Macaíba - pousada c/12 chalés, resid, bar/ rest, 2 pisc, 2 quadras, 5.000m2 constr. RA 1 milhão. www.abreumoveis.com.br</p> <p>TERTULIANO RÉGO Cr. 1098J. F.3203-2800. Plantão s/áb/dom. Ot pto comerc em Macaíba na BR-304 C/ 8 mil m2 RA 950 mil. TR18470.</p> | | <p>CAIO FERNANDES - C.1191. F.4008-0001. Plantão s/áb/dom/feriados das 8 as 17 hs. www.caiofernandes.com.br. Exc terreno em cond. fechado, terr. 10x20, localiz RS 110 mil a vista ou CEF. TR19246</p> <p>TERTULIANO RÉGO Cr. 1098J. F.3203-2800. Plantão s/áb/dom. Cond. Fech. ót terr. 200m2 ar. lado sombra. RA 130 mil. TR17639.</p> <p>Cidade Verde</p> <p>CAIO FERNANDES - C.1191. F.4008-0001. Plantão s/áb/dom/feriados das 8 as 17 hs. www.caiofernandes.com.br. Exc terreno em cond. fechado, terr. 10x20, localiz RS 110 mil a vista ou CEF. TR19246</p> <p>TERTULIANO RÉGO Cr. 1098J. F.3203-2800. Plantão s/áb/dom. Cond. Fech. ót terr. 200m2 ar. lado sombra. RA 130 mil. TR17639.</p> <p>Cidade Verde</p> <p>CAIO FERNANDES - C.1191. F.4008-0001. Plantão s/áb/dom/feriados das 8 as 17 hs. www.caiofernandes.com.br. Exc terreno em cond. fechado, terr. 10x20, localiz RS 110 mil a vista ou CEF. TR19246</p> <p>TERTULIANO RÉGO Cr. 1098J. F.3203-2800. Plantão s/áb/dom. Cond. Fech. ót terr. 200m2 ar. lado sombra. RA 130 mil. TR17639.</p> <p>Dix-Sept Rosado</p> <p>TERTULIANO RÉGO Cr. 1098J. F.3203-2800. Plantão s/áb/dom. Terr em ót local, 240m2, murado, topog plana, sombra. TR18382.</p> <p>Emaus</p> <p>ABREU IMÓVEIS - (cód. 232931) Cr. 2639. F: 3203-3000. Jardim Planalto terr em cond med 222, 10m2, pisc, quadra, play, sl fest RA 50 mil. www.abreumoveis.com.br</p> <p>ABREU IMÓVEIS - (cód.240855) Cr. 2639. F: 3203-3000. Parq das Nações terreno-condominio, lote med 423m2, à lzer comp, fiancia RA 80 mil. www.abreumoveis.com.br</p> <p>ABREU IMÓVEIS - (cód 224134) Cr. 2639. F: 3203-3000. Liberdade - Terr em cond, mede 322m2, cond c/ar.lzer, repasse + saldo RA 120 mil. www.abreumoveis.com.br</p> <p>ABREU IMÓVEIS - (cód 227917) Cr. 2639. F: 3203-3000. Pq das Nações - Terr em cond, mede 322m2, cond c/ar.lzer, repasse + saldo RA 120 mil. www.abreumoveis.com.br</p> <p>ABREU IMÓVEIS - (cód 224121) Cr. 2639. F: 3203-3000. Pq das Nações - Terr em cond, lote c/453, 16m2, ar.lzer compl, fiancia. RA 85 MIL. www.abreumoveis.com.br</p> <p>ABREU IMÓVEIS - (cód 235480) Cr. 2639. F: 3203-3000. Pq das Nações - Terr em cond, med 322, 78m2 repasse+saldo e baiões. RA 125 mil. www.abreumoveis.com.br</p> <p>ABREU IMÓVEIS - (cód 235480) Cr. 2639. F: 3203-3000. Pq das Nações - Terr em cond, med 322, 78m2 repasse+saldo e baiões. RA 125 mil. www.abreumoveis.com.br</p> <p>LL IMÓVEIS - C.1601. F.3647-2000. Melhor cond fech de Parnamirim, Walter View à lzer comp, sl jog, sl fest, academia, c.fut, pisc olimpica, redário, Temos repasses.</p> <p>LL IMÓVEIS - C.1601. F.3647-2000. Passagem de Areia - Lteamento jardim pitimbu, ar. 3.016,87m2. RS 80 mil. VC.10637.</p> <p>LL IMÓVEIS - C.1601. F.3647-2000. Sta Tereza Ltemento Bq. Brasil, temos lies a partir de R\$ 11 mil. VC.10596.</p> <p>LL IMÓVEIS - C.1601. F.3647-2000. Cajupiranga loteam sonho verde área 359,59m2. VC.10637.</p> <p>LL IMÓVEIS - C.1601. F.3647-2000. Repasse B.Colinas 5 mil.</p> <p>LL IMÓVEIS - C.1601. F.3647-2000. Repasse B.Colinas lote 200m2 R\$ 6.800,00.</p> <p>LL IMÓVEIS - C.1601. F.3647-2000. Lot Luar do Colorado repasse área 200m2 R\$ 5 mil.</p> <p>LL IMÓVEIS - C.1601. F.3647-2000. Sta Tereza - 300m2. RA 12 mil. VC.10280.</p> <p>LL IMÓVEIS - C.1601. F.3647-2000. Vale do Sol ar c/360m2. VT-10569.</p> <p>TERTULIANO RÉGO Cr. 1098J. F.3203-2800. Plantão s/áb/dom. Terr, ar em Japecaua c/200.000m2, ót p/oteamento, constr de csas populares etc, mur, r.caçapã, energ. RS 2 milhões. TR11271.</p> | | <p>JM CORRETO DE IMÓVEIS - C.1959. F.9966-0834/8828-4614. VENDE-SE Exc. lote 360m2, c/ infraestrutura p/ construção de exc casa fácil acesso, terreno de esq, ld somb, escriturado. RA 55 mil. www.imoveisempre.com.br. VL.97(s)</p> <p>LL IMÓVEIS - C.1601. F.3647-2000. Cond Central Park exc infra-estrut de lazer, piscina, quadra esporte, churr, espaço fitness, sauna, ar. verde, playground, lotes c/ parcelas a partir R\$ 495,76.</p> <p>LL IMÓVEIS - C.1601. F.3647-2000. Cond Bq das Palmeiras 2 lotes RA 190 mil cada.</p> <p>PERES & PERES IMÓVEIS - C.1607. F.4006-0207. Terr em ar resid pronto p/construir, med 11,5 x 25m, ldo sombra, em frente a ar de lzer do CEPE. RA 90 mil. Aceita proposta. TV-1730.</p> <p>TERTULIANO RÉGO Cr. 1098J. F.3203-2800. Plantão s/áb/dom. Terr. local privileg, esq, 2.992,87m2, gde av, ldo/sombra. RA 1.500.000,00. TR9899.</p> <p>Parnamirim</p> <p>ABREU IMÓVEIS - (cód.232931) Cr. 2639. F: 3203-3000. Jardim Planalto terr em cond med 222, 10m2, pisc, quadra, play, sl fest RA 50 mil. www.abreumoveis.com.br</p> <p>ABREU IMÓVEIS - (cód.240855) Cr. 2639. F: 3203-3000. Parq das Nações</p> | |

| | | | | | | | | | | | | | | | | | | | | | | | | | | | | | | | | | | | | | |
|--------------------------------------------------------------------------------------------------------------------------------------------------------------------------------------------------------------------------------------------------|----------|-----------------------------------------------------------------------------------------------------------------------------------------------------------|--------|-------------------------------------------------------------------------------------------------------------------------------------------------------|-------------|-----------------------------------------------------------------------------------------------------------------------------------------------------------------------------------------|-----------------|---------------------------------------------------------------------------------------------------------------------------------------------------|-------|---------------------------------------------------------------------------------------------------------------------------------------------|------|-----------------------------------------------------------------------------------------------------------------------------------------------------------------------------------------------|-------|-------------------------------------------------------------------------------------------------------------------------------------------------------------------------------------------|--------------------|-------------------------------------------------------------------------------------------------------------------------------------------------------------------------------------------------------------------------------------------------------------|--|---------------------------------------------------------------------------------------------------------------------------------------------------------------------------------------------------------------------------------------------------------------------------------------------------------------------------------------------------------------------------------------------------------------|--|-------------------------------------------------------------------------------------------------------------------------------------------------------------------------------------------------------------------------------------------------------------|--|---------------------------------------------------------------------------------------------------------------------------------------------------------------------------------------------------------------------------------------------------------------------------------------------------------------------------------------------------------------------------------------------------------------|--|-----------------------------------------------------------------------------------------------------------------------------|--|-------------------------------------------------------------|--|-------------------------------------------------------------------------------------------------------------------------------------------------------------------------------------------------------------------|--|------------------------------------------------------------------------------------------------------------------|--|-------------------------------------------------------------------------------------------------------------------------------------------------------------------------------------------------------------------|--|------------------------------------------------------------------------------------------------------------------|--|-----|--|
| 2.2 | Neópolis | 2.2 | Praias | 2.3 | Capim Macio | 2.3 | Nova Parnamirim | 2.4 | Tirol | 3.1 | Fiat | 3.1 | Volks | 4.1 | Oferta de Trabalho | | | | | | | | | | | | | | | | | | | | | | |
| Neópolis | | Praias | | Capim Macio | | Nova Parnamirim | | Tirol | | Fiat | | Volks | | Oferta de Trabalho | | | | | | | | | | | | | | | | | | | | | | | |
| 3 QUARTOS | | 3 QUARTOS | | CAIO FERNANDES - C.1191. F.4008-0001. Plantaio sãb/dom/feriados das 8 as 17 hs. Otm pto comerc c/ sl, guarita, wc e gar R\$ 800,00 + IPTU. COA-10833. | | ABREU IMÓVEIS - (ps 223) Cr. 2639. F: 3203-3000. Sla comerc, 1 sla, 150m2. R\$ 1.200. | | TERTULIANO RÉGO - Cr.1098J. F.3203-2800. Plantaio sãb/dom. Terr Av. Princ. esquina, 990m2 area. outro. R\$ 10 mil med 625m2. R\$ 12 mil. TR15806. | | UNO MILLE Fire Flex 2p, 1.0 gasolina/álcool, brabca, 2008, R\$ 18.500,00. Soleil Veiculos 8865-0673/ 8843-6007/ 8727-2718. | | GOL 1000 16V, 4p, c/ar, dh, único dono, R\$ 12 mil. Soleil Veiculos 8865-0673/ 8843-6007/ 8727-2718. | | TRABALHE 2011 No setor de vendas que mais cresce no Brasil. Minha Casa Minha Vida. Mande o curriculum p/ dyego@abreumoveis.com.br | | VAGAS DE EMPREGO - (www.empregosnorn.blogspot.com) | | | | | | | | | | | | | | | | | | | | | |
| PERES & PERES IMÓVEIS - C.1607. F.4006-0207.3 st(s), sendo 2 c/ armário, closet, 2 sl(s), garagem p/5 carros, área serv., dep. emp., despensa, lavabo, WC serv., jardim externo, lavanderia, murada, rua calçada, R\$ 1.900,00 + taxas. CL-00855 | | ALUGO CASA A beira mar na Praia de MURIÚ, 01 ste c/ 2/4, 4 wc, 02 Andares, gar p/ 04 carros, amplo terraço. MELHOR VISTA DA PRAIA. F: 3234-6642/8812-1798 | | REDINHA NOVA Amplo espaço para retiro e confraternizações, ár de lazer completa e amplo estacionamento. 9447.1125/8744.1845/ 9605.5642 | | ABREU IMÓVEIS - (AB.4360) Cr. 2639. F: 3203-3000. Praia de Pirangi do Norte - cond Terraços de Pirangi, 3/4, 2 sla, sla, coz, ar.serv, dep emp, desp, 2 wcs e 2 gar. R\$ 3 mil dolares. | | ABREU IMÓVEIS - (AB.5555) Cr. 2639. F: 3203-3000. Genipabu - Cond Genipabu, 3/4, 1 sla, coz, ar.serv, 1 wc soc. R\$ 1.800/ Temporada 4 mil. | | ABREU IMÓVEIS - (AB.5555) Cr. 2639. F: 3203-3000. Genipabu - Cond Genipabu, 3/4, 1 sla, coz, ar.serv, 1 wc soc. R\$ 1.800/ Temporada 4 mil. | | ABREU IMÓVEIS - (AB.5371) Cr. 2639. F: 3203-3000. Pirangi do Norte - R. São Sebastião, 3/4 sd 1 ste, 1 sla, 2 gar. R\$ 6.200. | | PASSAT - Alemã preto, 05/06, 2.0, FSI, confortável, 16V, 55.000Km, câmbio tip-tronic. R\$ 52.600. Telefone:9911-2419. | | 5 CASA & SERVIÇOS | | | | | | | | | | | | | | | | | | | | | |
| Nova Parnamirim | | Praias | | Centro | | Petrópolis | | Rurais | | Fazendas | | Moto | | Construções e Reformas | | | | | | | | | | | | | | | | | | | | | | | |
| 2 QUARTOS | | 3 QUARTOS | | CAIO FERNANDES - C.1191. F.4008-0001. Plantaio sãb/dom/feriados das 8 as 17 hs. Otm pto comerc c/ 65m2 3 sla, wc. R\$ 750,00 + IPTU. COA-10867. | | ABREU IMÓVEIS - (cód. 5710) . Cr. 2639. F: 3203-3000. Aluga-se excelente salas p/escrit. Av. Deodoro da Fonseca, 1 sla, 1 wc soc. instalação p/splint. R\$ 300,00 (350,00) (400,00). | | CAIO FERNANDES - C.1191. F.4008-0001. Plantaio sãb/dom/feriados das 8 as 17 hs. Otm pto comerc c/ 7 sl, 2 wc, gar, coz R\$ 1.500,00. COA-10875. | | VENDE-SE/Fazenda em IELMO MARINHO. | | FIESTA 5p, Flex, 1.0, gasolina/álcool, branca, 2008, ar, dh, ve, cd, al, rel, te, desem, traseiro, SOM, limpador traseiro, 2008, R\$ 25 mil. Soleil Veiculos 8865-0673/ 8843-6007/ 8727-2718. | | PONTA COMERCIAL c/16 salas E 6 wcs, copa, cozinha, 02 lavabos, Servindo para Clínica, Escola, Escritório e outros. NA AVENIDA RODRIGUES ALVES, Nº 538 - PETRÓPOLIS.Tr.8725.6358/9279.5640 | | 3 VEÍCULOS | | | | | | | | | | | | | | | | | | | | | |
| TERTULIANO RÉGO - Cr.1098J. F.3203-2800. Plantaio sãb/dom. Casa c/sl, 2/4, coz wc soc coz, 1 gar sombra muro alto, grad. R\$ TR18190. | | ABREU IMÓVEIS - (AB.5555) Cr. 2639. F: 3203-3000. Genipabu - Cond Genipabu, 3/4, 1 sla, coz, ar.serv, 1 wc soc. R\$ 1.800/ Temporada 4 mil. | | ABREU IMÓVEIS - (AB.5555) Cr. 2639. F: 3203-3000. Genipabu - Cond Genipabu, 3/4, 1 sla, coz, ar.serv, 1 wc soc. R\$ 1.800/ Temporada 4 mil. | | ABREU IMÓVEIS - (AB.5371) Cr. 2639. F: 3203-3000. Pirangi do Norte - R. São Sebastião, 3/4 sd 1 ste, 1 sla, 2 gar. R\$ 6.200. | | ABREU IMÓVEIS - (AB.2588) Cr. 2639. F: 3203-3000. Ed Beatrice Bonace, lja comerc c/1 sla, 1 wc soc. R\$ 1.900,00. | | CELTA LIFE 1.0, 4p, Flex, completo + soma+ pneus novos, R\$ 24.900,00. Soleil Veiculos 8865-0673/ 8843-6007/ 8727-2718. | | CELTA LIFE VHC, 2008, 4p, Flexpower, 1.0, gasolina/álcool, branca, R\$ 21.500,00. Soleil Veiculos 8865-0673/ 8843-6007/ 8727-2718. | | CORSA Compro veículo já financiado, mesmo atrasado c/ ação revisional ou busca e apreensão. 8826.2573 | | CORSA SEDAN Classic Spirit, 1.0, 2008, gasol/álcool, branco, R\$ 23.900,00, ar, dh, ve, te. Soleil Veiculos 8865-0673/ 8843-6007/ 8727-2718. | | PRISMA MAXX 1.4, gasol/álcool, branca, 2007, ar, dh, ve, al, te, desem, traseiro, R\$ 24 mil. Soleil Veiculos 8865-0673/ 8843-6007/ 8727-2718. | | COROLLA XEI Flex, 1.8, gasolina/álcool, prata, Dh, ve, cd, rl, al, rel, ABS, te, desem, traseiro, Faróis de neblina, Air bag duplo, som, ar cond, digital, computador de bordo, 2010, 28500km, R\$ 60 mil. Soleil Veiculos 8865-0673/ 8843-6007/ 8727-2718. | | HILUX SRV 4WD Turbo Automática, 3.0, Diesse, prata, DH, ve, cd, rl, al, ca, rel, ABS, te, 4x4, BC, Desemb, traseiro, Faróis de neblina, Air bag duplo, SOM, PA, ar cond, digital, Limpador traseiro, Banco Traseiro bi-partido, controle de tração, Computador de bordo, Regulagem de altura volante, sensor de estacionamento. 60.000km, 2008, R\$ 125 mil. Soleil Veiculos 8865-0673/ 8843-6007/ 8727-2718. | | HILUX SW4, 98/98 7 lugares, 3.0, Turbo D, branca, completa. R\$ 37 Mil. F:3218-8586/9147-7058 | | VOLKS | | APOLO Veiculos financiados, não devolva p/ o banco. Reduimos o valor da sua parcela em até 50% (Ação revisional). 8826.2573 | | FOX 2006 - Ar, dh, tv, al, R\$ 24.500,00. Robson 9411-7709. | | SELEÇÃO Vendedora, ASG, Porteiro, Auxiliar Administrativo, Secretária, Promotora, Motorista, Supervisor e Balconista. F: 3086-4452/3613-2501. Av Coronel Estevam, n.1623 - Alecrim (Em frente ao UTAU da Av 09). | | TOPDIESEL Oferece 01 vaga MEC. HIDR. DE MANUT. DE DI. HIDRÁULICA. Salário a combinar. F: (84)3331-1985/9919-1763 | | 4.1 | |
| Parque das Colinas | | Praias | | Lagoa Nova | | Pitumbu | | Automóveis | | Chevrolet | | Caminhões e Carreta | | Poços | | | | | | | | | | | | | | | | | | | | | | | |
| 4 QUARTOS ou + | | 4 QUARTOS ou + | | MURIÚ ALEX VENDE/TROCA casa c/4/4, alpendre, mobiliada. Na Av. Jacumã, na 2.ª rua, Próx. a Fábrica de Gelo. R\$ 100 Mil. F: 3213-9909/9989-5598 | | ABREU IMÓVEIS - (cód. 4854) . Cr. 2639. F: 3203-3000. Terreno na Av. Nasc. de Castro c/450m2. R\$ 800,00. | | TERTULIANO RÉGO - Cr.1098J. F.3203-2800. Plantaio sãb/dom. P.com ótimo p/ frigorífico, 64m2, sl 1 wc estac. R\$ 700,00. TR18484. | | CORSA Compro veículo já financiado, mesmo atrasado c/ ação revisional ou busca e apreensão. 8826.2573 | | CORSA SEDAN Classic Spirit, 1.0, 2008, gasol/álcool, branco, R\$ 23.900,00, ar, dh, ve, te. Soleil Veiculos 8865-0673/ 8843-6007/ 8727-2718. | | PRISMA MAXX 1.4, gasol/álcool, branca, 2007, ar, dh, ve, al, te, desem, traseiro, R\$ 24 mil. Soleil Veiculos 8865-0673/ 8843-6007/ 8727-2718. | | COROLLA XEI Flex, 1.8, gasolina/álcool, prata, Dh, ve, cd, rl, al, rel, ABS, te, desem, traseiro, Faróis de neblina, Air bag duplo, som, ar cond, digital, computador de bordo, 2010, 28500km, R\$ 60 mil. Soleil Veiculos 8865-0673/ 8843-6007/ 8727-2718. | | HILUX SRV 4WD Turbo Automática, 3.0, Diesse, prata, DH, ve, cd, rl, al, ca, rel, ABS, te, 4x4, BC, Desemb, traseiro, Faróis de neblina, Air bag duplo, SOM, PA, ar cond, digital, Limpador traseiro, Banco Traseiro bi-partido, controle de tração, Computador de bordo, Regulagem de altura volante, sensor de estacionamento. 60.000km, 2008, R\$ 125 mil. Soleil Veiculos 8865-0673/ 8843-6007/ 8727-2718. | | HILUX SW4, 98/98 7 lugares, 3.0, Turbo D, branca, completa. R\$ 37 Mil. F:3218-8586/9147-7058 | | VOLKS | | APOLO Veiculos financiados, não devolva p/ o banco. Reduimos o valor da sua parcela em até 50% (Ação revisional). 8826.2573 | | FOX 2006 - Ar, dh, tv, al, R\$ 24.500,00. Robson 9411-7709. | | SELEÇÃO Vendedora, ASG, Porteiro, Auxiliar Administrativo, Secretária, Promotora, Motorista, Supervisor e Balconista. F: 3086-4452/3613-2501. Av Coronel Estevam, n.1623 - Alecrim (Em frente ao UTAU da Av 09). | | TOPDIESEL Oferece 01 vaga MEC. HIDR. DE MANUT. DE DI. HIDRÁULICA. Salário a combinar. F: (84)3331-1985/9919-1763 | | 4.1 | | | | | |
| Parnamirim | | Praias | | Lagoa Nova | | Pitumbu | | Automóveis | | Chevrolet | | Caminhões e Carreta | | Poços | | | | | | | | | | | | | | | | | | | | | | | |
| 2 QUARTOS | | 4 QUARTOS ou + | | MURIÚ ALEX VENDE/TROCA casa c/4/4, alpendre, mobiliada. Na Av. Jacumã, na 2.ª rua, Próx. a Fábrica de Gelo. R\$ 100 Mil. F: 3213-9909/9989-5598 | | ABREU IMÓVEIS - (AB.5042) Cr. 2639. F: 3203-3000. Praia do Meio - Av Pres Cafe Filho, pto comerc pronto p/lanchonete. R\$ 2 mil. | | TERTULIANO RÉGO - Cr.1098J. F.3203-2800. Plantaio sãb/dom. P.com ótimo p/ frigorífico, 64m2, sl 1 wc estac. R\$ 700,00. TR18484. | | CORSA Compro veículo já financiado, mesmo atrasado c/ ação revisional ou busca e apreensão. 8826.2573 | | CORSA SEDAN Classic Spirit, 1.0, 2008, gasol/álcool, branco, R\$ 23.900,00, ar, dh, ve, te. Soleil Veiculos 8865-0673/ 8843-6007/ 8727-2718. | | PRISMA MAXX 1.4, gasol/álcool, branca, 2007, ar, dh, ve, al, te, desem, traseiro, R\$ 24 mil. Soleil Veiculos 8865-0673/ 8843-6007/ 8727-2718. | | COROLLA XEI Flex, 1.8, gasolina/álcool, prata, Dh, ve, cd, rl, al, rel, ABS, te, desem, traseiro, Faróis de neblina, Air bag duplo, som, ar cond, digital, computador de bordo, 2010, 28500km, R\$ 60 mil. Soleil Veiculos 8865-0673/ 8843-6007/ 8727-2718. | | HILUX SRV 4WD Turbo Automática, 3.0, Diesse, prata, DH, ve, cd, rl, al, ca, rel, ABS, te, 4x4, BC, Desemb, traseiro, Faróis de neblina, Air bag duplo, SOM, PA, ar cond, digital, Limpador traseiro, Banco Traseiro bi-partido, controle de tração, Computador de bordo, Regulagem de altura volante, sensor de estacionamento. 60.000km, 2008, R\$ 125 mil. Soleil Veiculos 8865-0673/ 8843-6007/ 8727-2718. | | HILUX SW4, 98/98 7 lugares, 3.0, Turbo D, branca, completa. R\$ 37 Mil. F:3218-8586/9147-7058 | | VOLKS | | APOLO Veiculos financiados, não devolva p/ o banco. Reduimos o valor da sua parcela em até 50% (Ação revisional). 8826.2573 | | FOX 2006 - Ar, dh, tv, al, R\$ 24.500,00. Robson 9411-7709. | | SELEÇÃO Vendedora, ASG, Porteiro, Auxiliar Administrativo, Secretária, Promotora, Motorista, Supervisor e Balconista. F: 3086-4452/3613-2501. Av Coronel Estevam, n.1623 - Alecrim (Em frente ao UTAU da Av 09). | | TOPDIESEL Oferece 01 vaga MEC. HIDR. DE MANUT. DE DI. HIDRÁULICA. Salário a combinar. F: (84)3331-1985/9919-1763 | | 4.1 | | | | | |
| Parnamirim | | Praias | | Lagoa Nova | | Pitumbu | | Automóveis | | Chevrolet | | Caminhões e Carreta | | Poços | | | | | | | | | | | | | | | | | | | | | | | |
| 2 QUARTOS | | 4 QUARTOS ou + | | MURIÚ ALEX VENDE/TROCA casa c/4/4, alpendre, mobiliada. Na Av. Jacumã, na 2.ª rua, Próx. a Fábrica de Gelo. R\$ 100 Mil. F: 3213-9909/9989-5598 | | ABREU IMÓVEIS - (AB.5042) Cr. 2639. F: 3203-3000. Praia do Meio - Av Pres Cafe Filho, pto comerc pronto p/lanchonete. R\$ 2 mil. | | TERTULIANO RÉGO - Cr.1098J. F.3203-2800. Plantaio sãb/dom. P.com ótimo p/ frigorífico, 64m2, sl 1 wc estac. R\$ 700,00. TR18484. | | CORSA Compro veículo já financiado, mesmo atrasado c/ ação revisional ou busca e apreensão. 8826.2573 | | CORSA SEDAN Classic Spirit, 1.0, 2008, gasol/álcool, branco, R\$ 23.900,00, ar, dh, ve, te. Soleil Veiculos 8865-0673/ 8843-6007/ 8727-2718. | | PRISMA MAXX 1.4, gasol/álcool, branca, 2007, ar, dh, ve, al, te, desem, traseiro, R\$ 24 mil. Soleil Veiculos 8865-0673/ 8843-6007/ 8727-2718. | | COROLLA XEI Flex, 1.8, gasolina/álcool, prata, Dh, ve, cd, rl, al, rel, ABS, te, desem, traseiro, Faróis de neblina, Air bag duplo, som, ar cond, digital, computador de bordo, 2010, 28500km, R\$ 60 mil. Soleil Veiculos 8865-0673/ 8843-6007/ 8727-2718. | | HILUX SRV 4WD Turbo Automática, 3.0, Diesse, prata, DH, ve, cd, rl, al, ca, rel, ABS, te, 4x4, BC, Desemb, traseiro, Faróis de neblina, Air bag duplo, SOM, PA, ar cond, digital, Limpador traseiro, Banco Traseiro bi-partido, controle de tração, Computador de bordo, Regulagem de altura volante, sensor de estacionamento. 60.000km, 2008, R\$ 125 mil. Soleil Veiculos 8865-0673/ 8843-6007/ 8727-2718. | | HILUX SW4, 98/98 7 lugares, 3.0, Turbo D, branca, completa. R\$ 37 Mil. F:3218-8586/9147-7058 | | VOLKS | | APOLO Veiculos financiados, não devolva p/ o banco. Reduimos o valor da sua parcela em até 50% (Ação revisional). 8826.2573 | | FOX 2006 - Ar, dh, tv, al, R\$ 24.500,00. Robson 9411-7709. | | SELEÇÃO Vendedora, ASG, Porteiro, Auxiliar Administrativo, Secretária, Promotora, Motorista, Supervisor e Balconista. F: 3086-4452/3613-2501. Av Coronel Estevam, n.1623 - Alecrim (Em frente ao UTAU da Av 09). | | TOPDIESEL Oferece 01 vaga MEC. HIDR. DE MANUT. DE DI. HIDRÁULICA. Salário a combinar. F: (84)3331-1985/9919-1763 | | 4.1 | | | | | |
| Parnamirim | | Praias | | Lagoa Nova | | Pitumbu | | Automóveis | | Chevrolet | | Caminhões e Carreta | | Poços | | | | | | | | | | | | | | | | | | | | | | | |
| 2 QUARTOS | | 4 QUARTOS ou + | | MURIÚ ALEX VENDE/TROCA casa c/4/4, alpendre, mobiliada. Na Av. Jacumã, na 2.ª rua, Próx. a Fábrica de Gelo. R\$ 100 Mil. F: 3213-9909/9989-5598 | | ABREU IMÓVEIS - (AB.5042) Cr. 2639. F: 3203-3000. Praia do Meio - Av Pres Cafe Filho, pto comerc pronto p/lanchonete. R\$ 2 mil. | | TERTULIANO RÉGO - Cr.1098J. F.3203-2800. Plantaio sãb/dom. P.com ótimo p/ frigorífico, 64m2, sl 1 wc estac. R\$ 700,00. TR18484. | | CORSA Compro veículo já financiado, mesmo atrasado c/ ação revisional ou busca e apreensão. 8826.2573 | | CORSA SEDAN Classic Spirit, 1.0, 2008, gasol/álcool, branco, R\$ 23.900,00, ar, dh, ve, te. Soleil Veiculos 8865-0673/ 8843-6007/ 8727-2718. | | PRISMA MAXX 1.4, gasol/álcool, branca, 2007, ar, dh, ve, al, te, desem, traseiro, R\$ 24 mil. Soleil Veiculos 8865-0673/ 8843-6007/ 8727-2718. | | COROLLA XEI Flex, 1.8, gasolina/álcool, prata, Dh, ve, cd, rl, al, rel, ABS, te, desem, traseiro, Faróis de neblina, Air bag duplo, som, ar cond, digital, computador de bordo, 2010, 28500km, R\$ 60 mil. Soleil Veiculos 8865-0673/ 8843-6007/ 8727-2718. | | HILUX SRV 4WD Turbo Automática, 3.0, Diesse, prata, DH, ve, cd, rl, al, ca, rel, ABS, te, 4x4, BC, Desemb, traseiro, Faróis de neblina, Air bag duplo, SOM, PA, ar cond, digital, Limpador traseiro, Banco Traseiro bi-partido, controle de tração, Computador de bordo, Regulagem de altura volante, sensor de estacionamento. 60.000km, 2008, R\$ 125 mil. Soleil Veiculos 8865-0673/ 8843-6007/ 8727-2718. | | HILUX SW4, 98/98 7 lugares, 3.0, Turbo D, branca, completa. R\$ 37 Mil. F:3218-8586/9147-7058 | | VOLKS | | APOLO Veiculos financiados, não devolva p/ o banco. Reduimos o valor da sua parcela em até 50% (Ação revisional). 8826.2573 | | FOX 2006 - Ar, dh, tv, al, R\$ 24.500,00. Robson 9411-7709. | | SELEÇÃO Vendedora, ASG, Porteiro, Auxiliar Administrativo, Secretária, Promotora, Motorista, Supervisor e Balconista. F: 3086-4452/3613-2501. Av Coronel Estevam, n.1623 - Alecrim (Em frente ao UTAU da Av 09). | | TOPDIESEL Oferece 01 vaga MEC. HIDR. DE MANUT. DE DI. HIDRÁULICA. Salário a combinar. F: (84)3331-1985/9919-1763 | | 4.1 | | | | | |
| Parnamirim | | Praias | | Lagoa Nova | | Pitumbu | | Automóveis | | Chevrolet | | Caminhões e Carreta | | Poços | | | | | | | | | | | | | | | | | | | | | | | |
| 2 QUARTOS | | 4 QUARTOS ou + | | MURIÚ ALEX VENDE/TROCA casa c/4/4, alpendre, mobiliada. Na Av. Jacumã, na 2.ª rua, Próx. a Fábrica de Gelo. R\$ 100 Mil. F: 3213-9909/9989-5598 | | ABREU IMÓVEIS - (AB.5042) Cr. 2639. F: 3203-3000. Praia do Meio - Av Pres Cafe Filho, pto comerc pronto p/lanchonete. R\$ 2 mil. | | TERTULIANO RÉGO - Cr.1098J. F.3203-2800. Plantaio sãb/dom. P.com ótimo p/ frigorífico, 64m2, sl 1 wc estac. R\$ 700,00. TR18484. | | CORSA Compro veículo já financiado, mesmo atrasado c/ ação revisional ou busca e apreensão. 8826.2573 | | CORSA SEDAN Classic Spirit, 1.0, 2008, gasol/álcool, branco, R\$ 23.900,00, ar, dh, ve, te. Soleil Veiculos 8865-0673/ 8843-6007/ 8727-2718. | | PRISMA MAXX 1.4, gasol/álcool, branca, 2007, ar, dh, ve, al, te, desem, traseiro, R\$ 24 mil. Soleil Veiculos 8865-0673/ 8843-6007/ 8727-2718. | | COROLLA XEI Flex, 1.8, gasolina/álcool, prata, Dh, ve, cd, rl, al, rel, ABS, te, desem, traseiro, Faróis de neblina, Air bag duplo, som, ar cond, digital, computador de bordo, 2010, 28500km, R\$ 60 mil. Soleil Veiculos 8865-0673/ 8843-6007/ 8727-2718. | | HILUX SRV 4WD Turbo Automática, 3.0, Diesse, prata, DH, ve, cd, rl, al, ca, rel, ABS, te, 4x4, BC, Desemb, traseiro, Faróis de neblina, Air bag duplo, SOM, PA, ar cond, digital, Limpador traseiro, Banco Traseiro bi-partido, controle de tração, Computador de bordo, Regulagem de altura volante, sensor de estacionamento. 60.000km, 2008, R\$ 125 mil. Soleil Veiculos 8865-0673/ 8843-6007/ 8727-2718. | | HILUX SW4, 98/98 7 lugares, 3.0, Turbo D, branca, completa. R\$ 37 Mil. F:3218-8586/9147-7058 | | VOLKS | | APOLO Veiculos financiados, não devolva p/ o banco. Reduimos o valor da sua parcela em até 50% (Ação revisional). 8826.2573 | | FOX 2006 - Ar, dh, tv, al, R\$ 24.500,00. Robson 9411-7709. | | SELEÇÃO Vendedora, ASG, Porteiro, Auxiliar Administrativo, Secretária, Promotora, Motorista, Supervisor e Balconista. F: 3086-4452/3613-2501. Av Coronel Estevam, n.1623 - Alecrim (Em frente ao UTAU da Av 09). | | TOPDIESEL Oferece 01 vaga MEC. HIDR. DE MANUT. DE DI. HIDRÁULICA. Salário a combinar. F: (84)3331-1985/9919-1763 | | 4.1 | | | | | |
| Parnamirim | | Praias | | Lagoa Nova | | Pitumbu | | Automóveis | | Chevrolet | | Caminhões e Carreta | | Poços | | | | | | | | | | | | | | | | | | | | | | | |
| 2 QUARTOS | | 4 QUARTOS ou + | | MURIÚ ALEX VENDE/TROCA casa c/4/4, alpendre, mobiliada. Na Av. Jacumã, na 2.ª rua, Próx. a Fábrica de Gelo. R\$ 100 Mil. F: 3213-9909/9989-5598 | | ABREU IMÓVEIS - (AB.5042) Cr. 2639. F: 3203-3000. Praia do Meio - Av Pres Cafe Filho, pto comerc pronto p/lanchonete. R\$ 2 mil. | | TERTULIANO RÉGO - Cr.1098J. F.3203-2800. Plantaio sãb/dom. P.com ótimo p/ frigorífico, 64m2, sl 1 wc estac. R\$ 700,00. TR18484. | | CORSA Compro veículo já financiado, mesmo atrasado c/ ação revisional ou busca e apreensão. 8826.2573 | | CORSA SEDAN Classic Spirit, 1.0, 2008, gasol/álcool, branco, R\$ 23.900,00, ar, dh, ve, te. Soleil Veiculos 8865-0673/ 8843-6007/ 8727-2718. | | PRISMA MAXX 1.4, gasol/álcool, branca, 2007, ar, dh, ve, al, te, desem, traseiro, R\$ 24 mil. Soleil Veiculos 8865-0673/ 8843-6007/ 8727-2718. | | COROLLA XEI Flex, 1.8, gasolina/álcool, prata, Dh, ve, cd, rl, al, rel, ABS, te, desem, traseiro, Faróis de neblina, Air bag duplo, som, ar cond, digital, computador de bordo, 2010, 28500km, R\$ 60 mil. Soleil Veiculos 8865-0673/ 8843-6007/ 8727-2718. | | HILUX SRV 4WD Turbo Automática, 3.0, Diesse, prata, DH, ve, cd, rl, al, ca, rel, ABS, te, 4x4, BC, Desemb, traseiro, Faróis de neblina, Air bag duplo, SOM, PA, ar cond, digital, Limpador traseiro, Banco Traseiro bi-partido, controle de tração, Computador de bordo, Regulagem de altura volante, sensor de estacionamento. 60.000km, 2008, R\$ 125 mil. Soleil Veiculos 8865-0673/ 8843-6007/ 8727-2718. | | HILUX SW4, 98/98 7 lugares, 3.0, Turbo D, branca, completa. R\$ 37 Mil. F:3218-8586/9147-7058 | | VOLKS | | APOLO Veiculos financiados, não devolva p/ o banco. Reduimos o valor da sua parcela em até 50% (Ação revisional). 8826.2573 | | FOX 2006 - Ar, dh, tv, al, R\$ 24.500,00. Robson 9411-7709. | | SELEÇÃO Vendedora, ASG, Porteiro, Auxiliar Administrativo, Secretária, Promotora, Motorista, Supervisor e Balconista. F: 3086-4452/3613-2501. Av Coronel Estevam, n.1623 - Alecrim (Em frente ao UTAU da Av 09). | | TOPDIESEL Oferece 01 vaga MEC. HIDR. DE MANUT. DE DI. HIDRÁULICA. Salário a combinar. F: (84)3331-1985/9919-1763 | | 4.1 | | | | | |
| Parnamirim | | Praias | | Lagoa Nova | | Pitumbu | | Automóveis | | Chevrolet | | Caminhões e Carreta | | Poços | | | | | | | | | | | | | | | | | | | | | | | |
| 2 QUARTOS | | 4 QUARTOS ou + | | MURIÚ ALEX VENDE/TROCA casa c/4/4, alpendre, mobiliada. Na Av. Jacumã, na 2.ª rua, Próx. a Fábrica de Gelo. R\$ 100 Mil. F: 3213-9909/9989-5598 | | ABREU IMÓVEIS - (AB.5042) Cr. 2639. F: 3203-3000. Praia do Meio - Av Pres Cafe Filho, pto comerc pronto p/lanchonete. R\$ 2 mil. | | TERTULIANO RÉGO - Cr.1098J. F.3203-2800. Plantaio sãb/dom. P.com ótimo p/ frigorífico, 64m2, sl 1 wc estac. R\$ 700,00. TR18484. | | CORSA Compro veículo já financiado, mesmo atrasado c/ ação revisional ou busca e apreensão. 8826.2573 | | CORSA SEDAN Classic Spirit, 1.0, 2008, gasol/álcool, branco, R\$ 23.900,00, ar, dh, ve, te. Soleil Veiculos 8865-0673/ 8843-6007/ 8727-2718. | | PRISMA MAXX 1.4, gasol/álcool, branca, 2007, ar, dh, ve, al, te, desem, traseiro, R\$ 24 mil. Soleil Veiculos 8865-0673/ 8843-6007/ 8727-2718. | | COROLLA XEI Flex, 1.8, gasolina/álcool, prata, Dh, ve, cd, rl, al, rel, ABS, te, desem, traseiro, Faróis de neblina, Air bag duplo, som, ar cond, digital, computador de bordo, 2010, 28500km, R\$ 60 mil. Soleil Veiculos 8865-0673/ 8843-6007/ 8727-2718. | | HILUX SRV 4WD Turbo Automática, 3.0, Diesse, prata, DH, ve, cd, rl, al, ca, rel, ABS, te, 4x4, BC, Desemb, traseiro, Faróis de neblina, Air bag duplo, SOM, PA, ar cond, digital, Limpador traseiro, Banco Traseiro bi-partido, controle de tração, Computador de bordo, Regulagem de altura volante, sensor de estacionamento. 60.000km, 2008, R\$ 125 mil. Soleil Veiculos 8865-0673/ 8843-6007/ 8727-2718. | | HILUX SW4, 98/98 7 lugares, 3.0, Turbo D, branca, completa. R\$ 37 Mil. F:3218-8586/9 | | | | | | | | | | | | | | | | | |

| | | | | | | | | | | | | | | | |
|-----|---------------------------|----------------------------------------------------------------------------------------------------------------------|--------|-----|-------------------------------|------------------------------------------------------------------------------------------------------------------------------------|-----------------------|-----|---------------------|-------------------------------------------------------------------------------------------------------------------------------------------|----------|-----|-----------------------------------|---------------------|----------------------|
| 5.6 | Cestas e Presentes | 5.6 | Festas | 5.7 | Advocacia | 5.7 | Especializados | 5.9 | Diversos | 5.9 | Diversos | 6.1 | Animais | 6.4 | Negócios |
| 5.6 | Serviço para o Lar | FAÇA SUA FESTA COM DJ ALYSON Tudo em som e iluminação. 8876.7469 | | 5.7 | Serviços Profissionais | | Especializados | 5.9 | Diversos | | | 6 | NEGÓCIO & OPORTUNIDADE | 6.4 | Oportunidades |
| | Cestas e Presentes | MÚSICA AO VIVO Para sua festa de Veraneio. Tel. 8811-4082/9987-1404(Flávio) | | | Advocacia | ELABORAÇÃO DE MONOGRAFIAS - De Pós-graduação c/ ABNT, Projetos Acadêmicos c/ vasta experiência. Prof. Nério. F: 9614-2218/91080616 | | | | BATE PONTO HENRY- Novo relógio de ponto homologado pelo MTE. (nova portaria 1.510). Relógios a partir de R\$ 980,00. 3223-5078/4141-0644. | | | 6.1 | Agropecuária | |
| | Festas | TELEMENS. 2 CORAÇÕES Cestas diversas 24hs. www.celestecostas.ta.no.com/unidades.net. F:3202-1127/3202-5880/8818-9062 | | | Advocacia | RECLAMAÇÕES - Trabalhistas e Previdenciárias. F: 9983-3833/3207-2202 | | 5.8 | Som e Imagem | | | | | | |
| | | SUPER LOCAÇÃO - Rechauds, mesas de madeira, louças e talheres especiais, projetores e notebooks. F:9623-1000. | | | | RECLAMAÇÕES - Trabalhistas e Previdenciárias. F: 9983-3833/3207-2202 | | | | | | | | | |
| | | CHURRASCO COMPLETO - Espetinhos. Tr. 9645-2180 | | | | RECURSO MULTA DE TRANSITO A partir 49,99. Acesse www.amaraltaveira.adv.br. F:3086-9479 | | | | | | | | | |
| | | | | | | ALUGO SOM E DATA SHOW - Para Eventos. F: 9628-5231 | | | | | | | | | |

Compram-se Móveis Antigos, de Aço e Eletrodomésticos. 3223-7723/9983-6331

CURSO DE INSPETOR DE SOLDAGEM
www.engefer.com
SALÁRIO MÉDIO R\$ 7.000,00
INFORMAÇÕES: 96491440 / 91605386

ZÉLIA'S DOCE CASEIRO
Há 28 anos adoçando a sua vida.
Av. Antônio Basílio, 3691, Lagoa Nova
3212-1682.

Bate Ponto Henry
Novo Relógio de Ponto Homologado pelo MTE. (Nova Portaria 1.510).
Relógios a partir de R\$ 980,00.
3223-7058 - 4141-0644

Lindolfo Jóias
Brilhante, Relógios, Pérolas pratarias, Jóias cauteladas da caixa.
Compro Ouro R\$ 55,00 o grama
End.: Av. Romualdo Galvão, (esquina com a Alexandrino de Alencar) Tel.: 4103-0880/9619-0783.
ATENDEMOS EM DOMICÍLIO PAGAMENTO EM DINHEIRO

ARRASE NESSE VERÃO!
Preços Promocionais em DEPILAÇÃO & ESCOVA INTELIGENTE.
Atendemos em domicílio. F:3083-4890/9163-2113 8129-9241/9667-7637

LAVANDERIA ÁGUA VIVA
Sua roupa em boas mãos
PREÇO PROMOCIONAL R\$ 1,00 a Peça.
BUSCAMOS E ENTREGAMOS EM DOMICÍLIO. Não cobramos TAXA.
Fones: (84) 3272.1466 / 9913.4244 9141.5500 / 8862-0659

EXPLORAÇÃO SEXUAL DE CRIANÇAS E ADOLESCENTES É CRIME.
DISQUE DENÚNCIA
0800 84 2999

PORQUE PAGAR JUROS MAIS ALTOS SE O PONTO DO SERVIDOR TEM A **MENOR TAXA** DO MERCADO?
As menores taxas e se você já tem empréstimo em outros bancos compramos sua dívida. Funcionário público: estadual, federal, municipal, marinha, exército, aeronáutica, aposentados e pensionistas do INSS, antes de qualquer empréstimo, vá primeiro ao ponto.
PONTO DO SERVIDOR
CRÉDITO PESSOAL CONSIGNADO
Av. Rio Branco, 444.
3133 1800
pontodoservidor.com.br

PLANO DE SAÚDE - PLANO DE SAÚDE - PLANO DE SAÚDE - PLANO DE SAÚDE
• Amil • Med Mais • Unimed • Hapvida • Uniodonto • Saúde Excelsior.
Individual - Familiar - Empresarial
Alexandre Romero
3082-6979/8862-0513

K&V Mensagens
Cestas Diversas, Flores e Mensagens ao Vivo.
3214.2389/3661.7000/8729.7001

| | |
|-----|-------------------------------|
| 6.5 | Telecomunicações |
| | Serviços |
| 6.6 | Turismo |
| | Excursões |
| | Hotéis e Pousadas |
| 6.7 | Indústria |
| | Máquinas e Implementos |
| 6.8 | Sexy Shop |
| | Acompanhantes |

Promoção de **FIM DE ANO.**
descontos de até **35%**
em todos os cursos
Valido até 05/01/2011

Cursos:
- Radiologia Médica
- Segurança do Trabalho
- Petróleo e gás

RADIOTEC CURSOS
Unid. Zona Norte: 3661.6526
Unid. Tirol: 3201.8820