

# DIÁRIO de NATAL

DOMINGO Natal, 12 de dezembro de 2010

www.diariodenatal.com.br

R\$ 1,00

FUNDADOR DOS DIÁRIOS ASSOCIADOS: ASSIS CHATEAUBRIAND

## A pequena VIÇOSA



LOCALIZADO NO OESTE POTIGUAR, O MUNICÍPIO DETÉM A MENOR POPULAÇÃO DO ESTADO, MAS CONTESTA NÚMEROS DO IBGE. PÁG. 23

# UM GUIA PARA SER SOLIDÁRIO

Fim de ano chegando e, junto, as festas em família e a troca de presentes. O período é também de solidariedade. O **Diário de Natal** traz, neste domingo, uma lista de instituições filantrópicas que sobrevivem graças a doações de pessoas físicas. Faça sua escolha e ajude conscientemente. PÁGINA 20



Carlos Santos/DN/D.A.Press/D.A.Press

**POR UM FIO //** População que habitava a extinta Favela do Fio tem casas novas, mas ainda vive em más condições. PÁGINA 22

## PSB ESTUDA UMA SAÍDA

Enquanto a ex-governadora Wilma de Faria lamenta aliança com o PMDB, diretório potiguar do partido busca energia para se recompor das duas derrotas no estado.

PÁGINA 3

## PROCON

POTIGUARES AINDA PROCURAM POUCO

Embora o Procon potiguar seja considerado um dos mais eficientes do país, Sistema Nacional de Informações de Defesa do Consumidor aponta que o RN tem um dos menores índices de procura pelo órgão. PÁG. 8

## CULTURA

BAIXO DE NATAL SAI ÀS RUAS DA CIDADE

Movimento, que surgiu na internet numa crítica ao evento natalino promovido pela prefeitura, ganhou força e conquistou uma programação especial e extensa, que tem início na quarta-feira. PÁGINA 25

## Litoral



## SUL

As praias mais procuradas por turistas e veranistas potiguares continuam sendo as do Litoral Sul, mas problemas de infraestrutura podem afetar diretamente a vida de quem busca sossego no verão. Órgãos responsáveis anunciam medidas. PÁGINA 16

## Entrevista

O presidente da Fiern, Flávio Azevedo, fala sobre a Copa de 2014 e diz que 2010 foi um dos melhores anos para a economia do RN. PÁG. 13

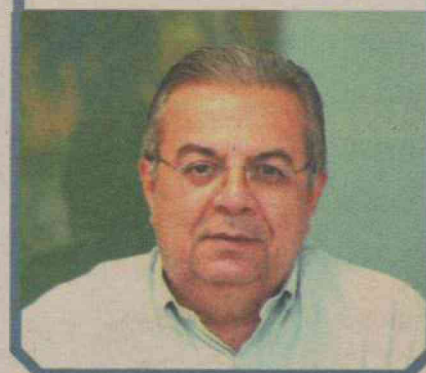

ISSN 1415-4560



redação 4009.0150 atendimento ao assinante 4009.0220 classificados 4009.0200 comercial 4009.0173

DIÁRIOS ASSOCIADOS DA

## NATAL EM NATAL

Hoje tem  
feira de  
antiquidades

A Praça Augusto Severo recebe hoje o projeto Arte na Praça, a I Feira de Artes e Antiquidades, mais um evento do Natal em Natal, promovido pela Prefeitura do Natal por meio da Fundação Cultural Capitania das Artes (Funcarte). A programação será das 10h às 20h, com feira de sebatas, antiquários e artesãos apresentando as peças produzidas pelos artistas da terra. A proposta do Arte na Praça é promover a feira sempre no segundo final de semana de cada mês. Hoje, às 18h, o grupo de chorinho Naquele Tempo estará se apresentando no local. O Natal em Natal recebe o patrocínio da Lei Federal de Incentivo à Cultura (Lei Rouanet) e das empresas Cosern, Midway Mall e Petrobras e o apoio cultural do Natal Card, Fecomércio e da Associação Brasileira da Indústria de Hotéis (ABIH).

## R\$ 50 E R\$ 100

BC lança  
novas notas  
amanhã

O Banco Central lança amanhã a segunda geração da família de cédulas do real. Primeiro, entrarão em circulação as novas notas de R\$ 50 e de R\$ 100. Em 2011, será a vez das notas de R\$ 10 e de R\$ 20 e, por último, a partir de 2012, começará a substituição das notas de R\$ 2 e de R\$ 5. De acordo com o BC, as duas notas de maior valor são as que demandam maior proteção contra tentativas de falsificação.

## índice

economia	08
idades	14
muito	25
televisão	27
famosos	31
brasil	34
mundo	35
opinião	36
esportes	40

## otempo hoje

**NATAL //**  
NUBLADO A PARCIALMENTE NUBLADO  
COM CHUVA FRACA.  
MAX.: 30°C MIN.: 26°C

**RIO GRANDE DO NORTE //**  
NUBLADO A PARCIALMENTE NUBLADO. PANCADAS DE CHUVA  
ISOLADAS E POSSÍVEIS TROVOADAS NO OESTE. CHUVA FRACA  
NAS DEMAIS ÁREAS. MAX.: 33°C MIN.: 22°C

**tábua de marés**

03:06	0.6
09:21	1.9
15:30	0.7
21:51	1.8

LUA Nova

# Motorista morre esmagado por caçamba

Equipamento estava  
carregado com mais de  
15 toneladas de areia

Da Gazeta do Oeste

O motorista Jailson Augusto de Medeiros, de 31 anos, morreu na tarde de ontem esmagado por uma caçamba carregada com mais de 15 toneladas de areia. A vítima estava ajudando um colega de trabalho a manobrar a caçamba para despejar a carga quando tropeçou e foi esmagado. Testemunhas informaram que o Jailson Augusto havia acabado de descarregar a caçamba ao qual trabalhava, de placa MZH-9863, quando desceu do veículo para ajudar outro motorista, identificado como Ivãnilson Fernandes Machado, que havia atolado a caçamba de placa MXO-3384, ambos os veículos pertencente a empresa L. Lino Ltda.

A vítima se posicionou por trás do caminhão para ajudar na manobra, quando tropeçou. Segundo peritos do Instituto Técnico-científico de Polícia, pela posição que o cadáver foi encontrado, Jailson Augusto ainda tentou se levantar para sair de trás da caçamba, mas não teve tempo suficiente e acabou sendo esmagado pelas costas.

Funcionários da empresa de



Funcionários da empresa onde a vítima trabalhava tiveram de utilizar uma retro escavadeira para ajudar na remoção do corpo

montar uma estratégia para retirar o corpo debaixo dos pneus da caçamba. Foi necessário utilizar uma retro escavadeira para esvaziar parte de carda. Em seguida o trator suspendeu a caçamba por meio de cabos de aço para que os pe-

ritos pudessem trabalhar com segurança, já que o caminhão ameaçava desabar devido o peso.

O local do acidente é um terreno baldio ladeado pelas ruas Jerônimo Rosado, com a Machado de Assis e Maria Ferreira de Azevedo, pró-

ximo a Leste Oeste, há poucos metros da Cobal. A empresa ao qual a vítima trabalhava estava fornecendo areia para uma obra da Companhia de Águas e Esgotos do Rio Grande do Norte, na Rua Jerônimo Rosado.

Segundo funcionários da empresa, Jailson Augusto era um funcionário exemplar e com experiência de seis anos. Ele residia na Rua Expedito R. Da Costa, 07, no Quixabeirinha.

## Vítima tropeçou quando ajudava na descarga

## PATRIMÔNIO CULTURAL

## Festa de Sant'Ana é incluída

Fé, devoção, tradição e muita alegria. Essas poucas palavras expressam os sentimentos que reúnem os devotos da Festa de Sant'Ana do Caicó e que se tornou Patrimônio Cultural do Brasil ao se tornar a quarta manifestação cultural a ser inscrita do Livro das Celebrações protegido pelo Instituto do Patrimônio Histórico e Artístico Nacional (Iphan).

A Festa de Sant'Ana ocorre em Caicó há mais de 260 anos e reú-

ne diversos rituais religiosos, profanos e outras manifestações culturais. A Festa está enraizada na história de Caicó, remontando a formação da sociedade brasileira no período da colonização. Ocorre todos os anos, entre a quinta-feira anterior ao dia 26 de julho, dia de Sant'Ana, até o domingo seguinte. Os dias da Festa incorporam outras manifestações culturais, com destaque para a produção das comidas típicas e a confecção do artesanato

sertanejo, como os bordados do Seridó que chegaram à região pelas mulheres dos colonizadores portugueses.

A primeira celebração registrada foi o Círio de Nossa Senhora de Nazaré, em Belém do Pará, em outubro de 2004. A segunda foi a Festa do Divino Espírito Santo de Pirenópolis, em Goiás, em maio de 2010, e a terceira, o Ritual Yaokwa do Povo Indígena Enawene Nawe, do Mato Grosso, em novembro deste ano.

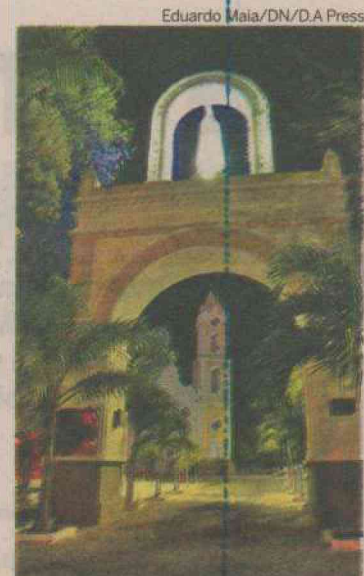

Festejos ocorrem sempre em julho

Eduardo Maia/DN/D.A Press

# PSB busca superar a derrota

Eduardo Maia/DN/D.A Press

**Na contramão do crescimento nacional do partido, diretório do RN amargou resultados negativos em 2010**

Jussara Correia

jussaracorreia.rn@dabr.com.br

Enquanto os membros da Executiva Nacional do Partido Socialista Brasileiro (PSB) comemoram o crescimento da sigla em todo o país - consequência do sucesso nas últimas eleições -, o diretório do Rio Grande do Norte busca energia para se recompor de duas grandes derrotas, nas disputas pelo Executivo e pelo Senado, que tiveram como consequência um "encolhimento" do partido. Com resultado da eleição estadual, a hegemonia do PSB no estado ficou comprometida, já que o partido perdeu o governo para o DEM, da governadora eleita Rosalba Ciarlini, e o Senado, pleiteado pela ex-governadora Wilma de Faria (PSB), mas conquistado pelos se-

nadores José Agripino (DEM) e Garibaldi Filho (PMDB), reeleitos na mesma coligação.

Atualmente o PSB está com a maior bancada federal desde a criação da legenda, atingindo a marca de 35 deputados, quatro senadores e seis governadores. Outro fator positivo para o partido é o bom relacionamento do presidente nacional da legenda, o governador de Pernambuco, Eduardo Campos com a presidente eleita, Dilma Rousseff (PT). Diante do fortalecimento da legenda, a ex-governadora Wilma de Faria (presidente do diretório estadual do PSB) não considera que, no Rio Grande do Norte, o

partido tenha sofrido redução. "Perdemos o Executivo e sei que no Nordeste isso tem muita importância, pela força que esse cargo re-

presenta. Mas isso faz parte do processo democrático. O PSB fez quatro deputados estaduais, o mesmo número de antes, além de manter a cadeira na Câmara dos Deputados. No caso do Senado, deixamos de conquistar, mas a única perda, de fato, foi o Gover-



Wilma de Faria nega diminuição da sigla no estado e afirma que a única perda real foi a disputa pelo Governo

**Ex-governadora lamenta aliança com o PMDB**

no do estado", declara.

Para a presidente do diretório estadual do PSB, a derrota nas urnas está relacionada a diversos fatores, entre eles a aliança feita com o PMDB em 2008, nas eleições municipais. "Pecamos nessa aliança. Essa análise vem sendo feita a longo prazo. Este ano tivemos o apoio do PR e ao mesmo tempo não tivemos. Eles fizeram uma aliança separada e houve problema nos discursos. Além disso, o

presidente do partido (João Maia) não definiu apoio para o Senado. Para completar, os dois grandes grupos políticos, DEM e PMDB se uniram. Mesmo tendo Henrique (Alves) conosco, a última palavra é de Garibaldi Filho", declarou.

A deputada estadual Márcia Maia (PSB), que renovou seu mandato na Assembleia Legislativa, não vê o momento do PSB do RN como algo negativo. "Tem períodos em que outros estados passam

por momentos assim. É algo natural no processo democrático. Além disso, o PSB sempre deu contribuição para o PSB nacional. O secretário geral do diretório estadual da legenda, Genildo Pereira, reforça a ideia de que o PSB não encolheu, e lembrou a saída do vereador Enildo Alves, que teve autorização para deixar o partido. "Mas Enildo já não seguia as orientações do partido havia algum tempo", declarou.

## Rompimentos minaram Wilma

Após 24 anos no poder, a maior líder do PSB do Rio Grande do Norte, considerada também uma das maiores forças políticas do estado, ficou sem mandato. O fato trouxe uma significativa contribuição para a situação vivida hoje pelo partido. Há quem diga que esse caminho começou a ser traçado em 2008, quando a então governadora optou por apoiar, a pedido do presidente Lula (PT), a candidatura da deputada federal Fátima Bezerra (PT) à prefeitura de Natal, em detrimento dos então pré-candidatos Rogério Marinho - que na época pertencia ao PSB - e Micarla de Sousa (PV).

Com essa decisão, os dois migraram para a oposição. Rogério deixou o PSB e foi para o PSDB, apoiando a candidatura vitoriosa de Micarla. Em contrapartida, Wilma havia incorporado o PMDB à sua base. Outro rompimento político que pode ter ocasionado o "encolhimento" do PSB foi entre a ex-gover-



Roberson uniu-se à oposição e elegeu-se vice-governador na chapa de Rosalba

nadora e o deputado estadual Roberson Faria (PMN). Após a escolha de seu vice-governador, Iberê Ferreira de Souza (PSB), para disputar o Executivo nessas eleições, Roberson, presidente estadual do PMN, migrou para a oposição, levando consigo suas bases políticas em todo o estado. Dessa forma, Wilma não resistiu à disputa contra o grupo oposicionista, fortalecido por ex-aliados.

### PSB EM NÚMEROS

#### PSB no Brasil

- 35 deputados federais
- 4 senadores
- 6 governadores (PE, CE, ES, PB, PI e AP)

#### PSB no RN

- 310 vereadores
- 44 prefeitos
- 4 deputados estaduais (Gustavo Carvalho, Márcia Maia, Larissa Rosado e Tomba)
- 1 deputada federal (Sandra Rosado)

## Estratégia será qualificar os filiados

Para se fortalecer novamente, o PSB vai buscar qualificar os membros do diretório. "Claro que a quantidade é importante, mas é fundamental ter pessoas afinadas com os princípios do PSB. Estamos fazendo uma avaliação para retomar a estruturação do partido, fortalecendo os diretórios municipais e regionais", disse a deputada Márcia Maia. Segundo o secretário geral do PSB do RN, Genildo Pereira, serão promovidos seminários para definir diretrizes e plano de trabalho para 2011. "Já teremos um seminário em janeiro, em Brasília, com todos os estados. Durante três dias vamos promover um ambiente de debates", disse Genildo.

Sobre eleições, o secretário do PSB disse que ainda não há

definições para 2012, mas que o partido pretende montar o quadro político com a ajuda de membros das universidades e segmentos da sociedade civil organizada. "No momento adequado vamos definir, mas ainda está cedo. Nossa prioridade é fortalecer o partido", disse. A deputada Márcia disse que o momento ainda é de avaliação da última eleição. "O objetivo é crescer. Quando chegar mais próximo das eleições, vamos definir as candidaturas nos municípios, ver as composições que deverão ser feitas. Espero que agora todos possam dar sua colaboração para que o partido caminhe, se fortaleça", disse a deputada.

Atualmente, a sigla controla 44 prefeituras e possui 310 vereadores. No total, o PSB está organizado em 150 municípios do RN. O desafio da presidente do PSB, Wilma de Faria, é reconstruir o arco de alianças que a colocou como maior liderança do estado. O partido tem agora a difícil tarefa de evitar a evasão das bases.

JULISKA AZEVEDO (INTERINA)

juliskaazevedo.m@dabr.com.br

# Observatório DN

## O lado mais cômodo

O PMDB do Rio Grande do Norte fez que ia se decidir entre um lado ou outro e acabou por anunciar ao final da semana passada, com pompa e circunstância, que continua sem lado algum. Ou seja: metade do partido apóia a prefeita Mírcia de Sousa (PV) e até poderá participar de sua administração no primeiro escalão. A outra metade é contra, com o discurso de que é preciso se fortalecer para uma candidatura de oposição em 2012. Uma parte da legenda acha mais que natural que o partido não só apóie a futura governadora Rosalba Ciarlini (DEM) como faça parte de sua equipe. Outra, acha que o partido,

que apoiou Dilma Rousseff (PT) e compõe o governo federal, não tem nada que fazer parte de secretariado de uma governante do Democratas e ficar como adesista. Pois bem, diante das diferenças, o que parece comum a todos os filiados do PMDB é que é melhor não perder em nada. E tomar posição, seja por um lado ou por outro, implica, invariavelmente, em perdas. Por isso, os peemedebistas anunciaram que optaram pela posição mais cômoda, a de cima do muro. Assim, todo mundo faz o que quer e o partido sempre vai ter, em qualquer direção, um precedente que justifique suas decisões futuras.

● O empenho da deputada federal Fátima Bezerra (PT) em favor da expansão do ensino profissionalizante rendeu uma deferência da Secretaria de Educação Profissional e Tecnológica do Ministério da Educação

● A deputada receberá do MEC a medalha Nilo Peçanha, comenda que faz referência ao patrono da educação profissional no Brasil. A solenidade de entrega será na próxima quarta-feira, em Brasília.

● Pelo menos três deputa-

dos do PMN já estão de olho vivo na disputa eleitoral de 2012. Dessa vez, não para concorrerem, mas para tentarem emplacar a candidatura de herdeiros políticos para a Câmara Municipal de Natal.

● Gesane Marinho vai tentar eleger o irmão Bertone. Antonio Jácome trabalhar para lançar a candidatura do filho Jacó e Ricardo Motta analisa o lançamento do filho Rafael na disputa por uma vaga no legislativo da capital.

### Fechando o ciclo

O presidente da Assembleia Legislativa e vice-governador eleito, Robinson Faria (PMN), comanda amanhã a cerimônia de inauguração do canal aberto da TV AL. A solenidade, a partir das 10h, na sede do legislativo, servirá também para a prestação de contas dos quatro mandatos à frente da presidência da Casa. A TV passa a ser transmitida pelo canal 50.



Eduardo Maia/DN/D.A. Press

### Uma ajuda...

Uma fonte do alto escalão do PSB informou que o governador de Pernambuco, Eduardo Campos, teria colocado a difícil situação financeira do Rio Grande

do Norte na mesa de negociações com a equipe de transição do governo Dilma Rousseff (PT), nas reuniões sobre a participação do partido na próxima administração, na sexta-feira passada.



### ...federal

Eduardo Campos teria pedido a ajuda do governo federal, através de transferências de recursos, para garantir o fechamento das contas

do governo do RN, cujo déficit passou dos R\$ 850 milhões. Além do RN, Campos também teria pedido auxílio para a recuperação financeira do Piauí.

# Corrida para conquistar as capitais

De olho em 2012, partidos mantêm palanques para marcar território na disputa pelas prefeituras

Josie Jeronimo

josiejeronimo.df@dabr.com.br

Candidatos que se destacaram na disputa por uma vaga na Câmara dos Deputados, em governos estaduais e até mesmo na corrida presidencial tentam manter a eleição deste ano "aquecida" para fazer a campanha continuar nas ruas. De olho em 2012, partidos e concorrentes de peso optaram por não desmontar os palanques e marcar território como pré-candidatos à disputa das prefeituras de capitais antes mesmo de a presidente e governadores eleitos assumirem os respectivos mandatos.

O PCdoB já sonha com as prefeituras das capitais de Maranhão, Rio Grande do Sul e São Paulo. O deputado Flávio Dino (PCdoB-MA) saiu da disputa pelo governo com Roseana Sarney (PMDB) com 40% dos votos em São Luís. Apesar de perder para a peemedebista, o desempenho entre a ala urbana do eleitorado animou Dino, que chegou em segundo na disputa pela prefeitura em 2008. "É uma tendência que eu seja candidato a prefeito. Acabamos de sair das eleições, vamos esperar decantar um pouco e compor um arco de alianças. Começaremos a discutir isso em abril. Mas eu tive quase 40% dos votos na capital, tenho um ativo eleitoral. Eu sou pré-candidato em São Luís,



Fábio Costa/JCom/D.A. Press

Candidato a vice na chapa de Serra, Índio (DEM) usou eleições como vitrine

a Manuela (D'Ávila) é pré-candidata em Porto Alegre e o Netinho (de Paula) é pré-candidato em São Paulo", adianta Flávio Dino.

O PT de Minas Gerais já iniciou as discussões para a disputa da prefeitura de Belo Horizonte. Em reunião com partidos da base do governo Luiz Inácio Lula da Silva, o diretor mineiro do PT decidiu manter a aliança das eleições deste ano. Até agora, informa o presidente do PT de Minas Gerais, deputado Reginaldo Lopes, a ten-

dência é o partido apoiar a reeleição de Márcio Lacerda (PSB), atual prefeito de Belo Horizonte. "Ainda é cedo, estamos avaliando a eleição de 2010. Mas a ideia é a gente continuar unido. É o time de Dilma. A priori, se ele (Lacerda) continuar implementando nosso projeto, com a mesma lealdade, é natural a candidatura dele", acena Lopes. O PT tem a meta de eleger 50 prefeitos em Minas Gerais em 2012. A união dos partidos da base para apoiar Lacerda tiraria o deputado Leonardo Quintão (PMDB-MG) da lista de candidatos. Quintão disputou a prefeitura com Lacerda e perdeu a eleição depois de virada do socialista.

**PT promete apoio a Márcio Lacerda em BH**

## RIO TEM MUITAS ALTERNATIVAS

No Rio de Janeiro, a corrida pelo Senado, pelo governo e pela vice-presidência da República antecipou a formação do celeiro de candidatos que disputarão o Executivo da capital com o atual prefeito, Eduardo Paes (PMDB). Das fileiras do PV, o experiente Fernando Gabeira deve reeditar o embate de 2008 com Paes. Pelo DEM, o candidato a vice na chapa do presidencial derrotado José Serra (PSDB), Índio da Costa, fez da disputa presidencial uma vitrine para a ampliação de seu ativo eleitoral. Se Índio não concorrer, o DEM também tem a opção do ex-prefeito Cesar Maia, detentor de eleitorado cativo na capital.

Este mês o PSB realizará seminário com todos os correligionários que estão à frente de administrações municipais e estaduais para trocar experiências bem sucedidas entre os socialistas. A ideia é produzir material para uma cartilha de condutas e metas a fim de apoiar o partido em 2012. O secretário-geral do PSB, Carlos Siqueira, explica que o partido pretende manter o comando das três capitais que governa - Belo Horizonte, Boa Vista e Curitiba - e aumentar o número de prefeituras. "Nosso plano é a ampliação. Se estivermos bem no governo, estaremos bem nas prefeituras também", avalia.

Ogilvy

# MONTE SEU PLANO SOB MEDIDA, ECONOMIZE E APROVEITE ESTES PRESENTES EXCLUSIVOS.



**1.200 MINUTOS POR MÊS DE CLARO PARA CLARO.**



**TORPEDO ILIMITADO PARA 3 AMIGOS DA CLARO.**



**ACESSO ILIMITADO ÀS REDES SOCIAIS.¹**



## MOTOROLA DEFY™ com MOTOBLUR™

- Smartphone Android 2.1
- Resistente a água e poeira
- Gorilla Glass™ - resistente a riscos
- GPS com comando de voz

**R\$ 199,00**

a partir do Plano Sob Medida R\$ 80,00 com pacote de internet de 250MB

**8 Gb**

**2.1**



**1. Acesso às redes sociais móveis via portal Claro Ideias WAP.**

O Motorola Defy é resistente a água, areia e a outras situações de dia a dia. Para garantir a máxima resistência a líquidos e poeira, as proteções de entradas do fone de ouvido e carregador devem estar totalmente fechadas. O Defy não é à prova de água. A característica de resistência à água não garante proteção contra a utilização deste dispositivo imerso em água. Instruções detalhadas podem ser encontradas no Manual do Usuário. A tela Gorilla Glass™ é mais resistente a impactos e riscos que as telas comuns. Recomendamos aos usuários que não exponham o celular a condições extremas, tais como deixá-lo cair intencionalmente ou submetê-lo intencionalmente a impactos. Promoção válida de 9/11/2010 a 31/12/2010. Benefícios válidos por 1 ano: bônus de 1.200 minutos mensais em ligações locais de Claro para Claro, envio ilimitado de SMS para três amigos da Claro cadastrados e acesso ilimitado às redes sociais, exclusivamente para navegação no celular, para acessos realizados via Portal Claro Ideias WAP (<http://wap.claro.com.br>) ou pelas versões móveis dos seguintes sites: Twitter: [m.twitter.com](http://m.twitter.com), Facebook: [m.facebook.com](http://m.facebook.com), Orkut: [m.orkut.com](http://m.orkut.com), LinkedIn: [m.linkedin.com](http://m.linkedin.com), para clientes que adquirirem o Plano Sob Medida, valor mínimo de R\$ 45,00, mais contratação de pacote de internet avulso de no mínimo 10MB (R\$ 9,90). Consulte condições, mais informações, tarifas excedentes e o regulamento completo no site [www.claro.com.br](http://www.claro.com.br), via 1052 ou lojas Claro. Orkut™ é marca registrada de Google Inc. Facebook® e Twitter® são marcas registradas de Facebook® Inc. e Twitter® Inc., respectivamente. Oferta válida até 31/12/2010, ou enquanto durarem os estoques, para



**Escolha.**



LUÍZ CARLOS AZEDO com GUILHERME QUEIROZ  
luizzzedo.df@dabr.com.br

# Brasília DF

## Além dos bingos

Há anos a bancada da jogatina tenta aprovar no Congresso a legalização dos bingos. O movimento é tão insidioso que provocou até um incidente entre o presidente da Câmara no biênio 2007/08, Arlindo Chinaglia (PT-SP), e o então ministro das Relações Institucionais, José Múcio Monteiro, hoje ministro do Tribunal de Contas da União (TCU).

O pivô foi o deputado Sílvio Costa (PTB-PE), ex-PMN, que lidera o lobby a favor dos bingueiros, e tentou pôr o assunto em pauta numa reunião do ministro com o presidente da Casa da qual também fazia parte. Arlindo encerrou a reunião e não quis mais conversa. Na quarta-feira à noite, numa votação

relâmpago articulada por Sílvio e pelos deputados paulistas Paulinho da Força e João Dado, ambos do PDT, foi aprovado o pedido de urgência para votação da matéria. Foram 258 votos a favor.

É o primeiro sinal de que a Câmara dos Deputados está à matroca neste final de legislatura. Seu presidente, deputado Michel Temer (PMDB-SP), já foi abduzido pelo Palácio do Jaburu, residência oficial do vice-presidente da República. O substituto na Mesa, deputado Marco Maia (PT-RS), está em campanha para ser o candidato do PT a presidente da Câmara e só pensa nisso. E o clima de insatisfação com o "paulistério" é generalizado nas bancadas governistas.

● O líder do PMDB na Câmara, o potiguar Henrique Eduardo Alves está absoluto nas indicações da bancada para o novo ministério, mas corre o risco de ver a tropa se rebelar nas votações. Perdeu de uma só vez vários deputados que mediavam suas relações com a bancada do PMDB, assegurando certa coesão da legenda. Alguns são craques da articulação política: Eunício de Oliveira (CE), eleito senador; Geddel Vieira Lima (BA), que perdeu a eleição para o governo da Bahia; Ibsen Pinheiro (RS), que não concorreu à reeleição; e Eli-seu Padilha (RS), que não conseguiu se reeleger.

● Hoje, além de Henrique Eduardo Alves, o deputado fluminense Eduardo Cunha, é o único parlamentar na bancada do PMDB que exerce

certa liderança entre os demais colegas, comandando um grupo em torno de 20 parlamentares, que tende a crescer. O Palácio do Planalto, porém, trabalha o tempo todo para esvaziar sua liderança. A coesão da bancada do PMDB passa por suas atitudes nos bastidores das negociações. Se resolver engrossar o coro dos descontes, a coisa pode se complicar.

● O deputado tucano Luiz Paulo Vellozo Lucas, que perdeu a disputa pelo governo do Espírito Santo para o senador Renato Casagrande (PSB), já sabe o que vai fazer da vida nos próximos anos. Volta ao BNDES como funcionário de carreira - "serei nomeado sub do subchefe do almoxarifado do subsolo", brinca - e dará aulas de economia contemporânea na Pontifícia Universi-

dade Católica do Rio de Janeiro. Ex-prefeito de Vitória, Vellozo Lucas integrou a equipe econômica que implementou o Plano Real.

● O Tribunal Superior Eleitoral (TSE) não tem previsão para julgar um recurso contra a decisão que tornou o deputado federal Paulo Maluf (PP-SP) inelegível. Se o deputado não for julgado, terá que recorrer a uma liminar de última hora para conseguir tomar posse na próxima sexta-feira. Caso a manobra funcione, Maluf será beneficiado. Mesmo que o TSE casse seu registro de candidatura, poderá recorrer ao Supremo Tribunal Federal (STF). E a Câmara dos Deputados tem um histórico de só acatar decisões de perda de mandato após sentença transitada em julgado no Supremo.

### Arisco

O deputado Inocêncio de Oliveira (PR-PE) está sondando os colegas sobre uma eventual candidatura avulsa à Presidência da Câmara. Fareja um vácuo de liderança, agravado pe-

lo fato de que o PT ainda não definiu quem será o candidato da legenda ao posto. Ex-presidente da Casa, o parlamentar avalia que o acordo de cúpula do PT com o PMDB ainda não sensibilizou a base governista.

### Decantação

A presidente eleita, Dilma Rousseff, está decidida a manter a indicação do atual ministro das Relações Institucionais, Alexandre Padilha, para o Ministério da Saúde. Por isso, adiou a

confirmação de Nelson Jobim na Defesa, Antônio Patriota nas Relações Exteriores e Fernando Pimentel no Desenvolvimento, Indústria e Comércio Exterior. Todos serão oficializados na próxima semana.

# Ainda mais longe da Câmara

**Há quase cinco meses sem ir ao plenário, deputado condenado por sonegação teve prisão decretada pelo STF**

Vinicius Sassine  
Ezequiel Fagundes

**P**rimero parlamentar a ser condenado à prisão na história do Supremo Tribunal Federal (STF), o deputado federal José Fuscaldi Cesilio, o Tatico, faltou a todas as sessões no plenário da Câmara a partir de 14 de julho deste ano. O sumiço do parlamentar há quase cinco meses tem uma explicação: Tatico, eleito pelo PTB em Goiás, está cada vez mais próximo de ser preso.

O acórdão com a ordem de detenção foi publicado no Diário da Justiça Eletrônico na última segunda-feira, o que aproxima Tatico do cumprimento da pena. Sem a publicação oficial da sentença, decidida no fim de

setembro, o deputado não poderia ser preso.

Longe do Congresso, o deputado atendeu a ligação da reportagem. "O senhor soube que foi publicada no Diário da Justiça a decisão sobre a prisão?", disse o repórter. "Quem não sabe que foi publicada? Quem manda são eles (o STF)", respondeu o parlamentar. Ao ser questionado sobre a ausência da Câmara, o deputado se irritou: "Você tem alguma coisa com isso? Você não votou em mim", disse ele, que desligou o telefone e não voltou a atendê-lo.

### Paradeiro do petebista é incerto

O paradeiro de José Tatico é incerto. Funcionários do gabinete na Câmara dizem que ele está viajando, "olhando suas fazendas em Goiás". A chefe de gabinete só informa que o deputado "está fora de Brasília". Advogados de Tatico não atendem o telefone celular.

José Tatico faltou a 27 sessões ordinárias e extraordinárias a partir de 14 de julho, ou seja, a todas as sessões registradas



Marcelo Ferreira/CB/D.A. Press

Tatico se tornou o primeiro parlamentar condenado à prisão pelo Supremo

pelo sistema da Câmara desde aquela data. Somente três sessões não foram deliberativas, quando não há votações em plenário. Um deputado pode faltar a no máximo um terço das sessões deliberativas no ano, sem justificativa. Se o limite for ultrapassado, ele perde o mandato. No cômputo das presenças ao longo do ano, Tatico esteve em 60% das sessões, justificou a ausência em 33,3% delas e não apareceu, sem dar qualquer explicação, em 6,7%.

### Nômade

Político de estilo nômade, Tatico já se elegeu parlamentar pelo Distrito Federal e por Goiás. Natural da pequena cidade de Teixeiras, na Zona da Mata mineira, ele tentou transferir seu domicílio eleitoral para Minas Gerais depois de ver seu nome ligado a escândalos por onde passou. O enquadramento na Lei do Ficha Limpa deu-se por ele ter sido condenado pelo Tribunal Regional Eleitoral (TRE) de Goiás por captação e gastos ilícitos na campanha de 2006.

## APROPRIAÇÃO INDÉBITA DE CONTRIBUIÇÃO

Em 27 de setembro, o STF, por unanimidade, condenou Tatico a sete anos de prisão em regime semiaberto pelos crimes de sonegação previdenciária e apropriação indébita de contribuições. Segundo a denúncia oferecida pelo Ministério Público Federal (MPF), o deputado deixou de repassar ao Instituto Nacional do Seguro Social (INSS) as contribuições recolhidas de funcionários da empresa Curtume Progresso Indústria e Comércio Ltda., gerenciada por Tatico entre 1995 e 2002.

A partir do recebimento do recurso, o ministro relator do caso levará o processo para julgamento na primeira sessão, conforme o artigo 338 do Regimento Interno do STF. Pela Constituição, somente depois de esgotados todos os recursos é que se passa a exigir do réu o cumprimento da pena.

O imbróglio sobre a sentença de Tatico teve início em 1º de outubro, quatro dias após a sessão de julgamento no Supremo Tribunal Federal (STF). Seus advogados apresentaram uma petição requerendo a extinção da pena, com a alegação de que Tatico tinha completado 70 anos. O deputado, porém, fez aniversário no dia seguinte à sentença. Portanto, não tem direito à prescrição da pena.

# Apuração sem licença política

**CCJ decide que ações contra governadores independem do aval do Legislativo local**

Edson Luiz

A Comissão de Constituição e Justiça (CCJ) do Senado deu o primeiro passo para diminuir a possibilidade de impunidade em falhas cometidas por governadores. Esta semana, aprovou o fim da necessidade de as assembleias legislativas autorizarem previamente a abertura de processos criminais contra os chefes do Executivo local. Com isso, o Superior Tribunal de Justiça (STJ) poderá abrir as investigações de imediato, sem que os

deputados sejam consultados.

No texto original, o autor da Proposta de Emenda Constitucional (PEC), senador Demóstenes Torres (DEM-GO), também deixou por conta das cortes especiais do STJ a decisão pelo afastamento dos governadores que vierem a responder a processos. Mas o relator da matéria na CCJ, senador Tasso Jereissati (PSDB-CE), colocou uma emenda transferindo somente ao pleno do tribunal o julgamento da questão. Segundo Tasso, o afastamento dos governadores também se dará em casos específicos. "Essa suspensão deve ocorrer tão somente em razão de necessidades processuais, como para evitar que a apuração do delito seja estorvada pelo acusado", afirmou o relator.

A PEC foi apresentada em mar-



Demóstenes fala contra impunidade e Tasso limita julgamentos ao pleno do STJ

ço deste ano, poucos meses depois da prisão e do afastamento do ex-governador do Distrito Federal (DF) José Roberto Arruda, durante a investigação da Operação Caixa de Pandora. A medida foi determinada pela Corte Especial do STJ, mas a defesa de Arruda e a Câmara Legislativa do DF questionaram que não havia a autorização dos deputados distritais. O assunto não chegou a ser debatido pelo Legislativo local, e a decisão do ministro Fernando Gonçalves - relator do inquérito judicial contra o ex-go-

vernador - foi mantida.

A proposta de Demóstenes coloca mais três parágrafos no artigo 28 da Constituição, que define o afastamento de governadores. Porém não explicita a necessidade de aprovação das assembleias legislativas. Na PEC, Tasso incluiu uma emenda que coloca os chefes do Executivo local e mantém a suspensão por até 180 dias em caso de o processo não ter sido encerrado, como ocorre hoje em casos envolvendo o presidente da República.

## POR UMA CONOTAÇÃO MAIS TÉCNICA

A intenção do projeto ao retirar das assembleias legislativas a aprovação do afastamento dos governadores é tirar a conotação política dos processos criminais. Muitas vezes, o Executivo tem maioria nas Casas e dificilmente os casos seguem adiante. "O que não se pode mais aceitar, no ambiente da democracia política e do espírito republicano que todos pretendemos construir em nosso país, é que a impunidade continue a grassar", ressalta Demóstenes.

Se o projeto for aprovado no plenário do Senado, para onde seguirá, vários mecanismos criados pelas assembleias legislativas deixarão de valer. Segundo Tasso, a medida vai diminuir ainda a influência dos governadores em torno dos deputados. Isso manteria a impunidade a partir do momento em que o processo criminal não segue trâmites normais.

Segundo o artigo constitucional, perderá o mandato o governador que assumir outro cargo ou função na administração direta ou indireta, ressalvada a posse em virtude de concurso público e observado o disposto no art. 38, I, IV e V.



**Bompreço Barro Vermelho e Ponta Negra.**

Muito **+** conveniência perto de você.

Os supermercados Bompreço Barro Vermelho e Ponta Negra oferecem para você qualidade, alimentos fresquinhos, sushi, produtos exclusivos e de marcas próprias. Você ainda encontra conforto e conveniência para o seu dia a dia com a Farmácia Bompreço, caixas eletrônicas, além dos vários serviços como recarga de celular, pagamento de contas, vale-gás, cartão presente e entrega em domicílio. Tudo isso para facilitar mais a sua vida e você economizar. Venha conferir.



Cada vez mais barato, cada vez mais Bompreço.

# Você defende seus direitos?

**Sistema nacional mostra que RN tem um dos menores índices de procura pelo Procon**

Andrielle Mendes  
andriellemendes.rn@dabr.com.br

Você sabe reivindicar os seus direitos? Maria de Lourdes Ferreira Campos, 45, sabe. Ela comprou uma sandália por R\$90. Alguns dias depois, a pedraria caiu. A técnica de enfermagem desceu do salto e foi até a loja para trocar a sandália. Só não esperava ouvir um não da vendedora. "Ela disse que a loja não trocava". Aborrecida, Maria de Lourdes voltou para casa. Onde já se viu, pagar por algo que não vai usar? Dias depois, procurou o Procon/RN. A audiência de conciliação foi na última quinta-feira. "Eu reivindico os meus direitos", afirma.

Em estados como o Rio Grande do Norte, Maria é exceção e não à regra. De acordo com dados do Sistema Nacional de Informações de Defesa do Consumidor (Sindec), os estados do Rio Grande do Norte, Piauí,

Amapá, Maranhão e Sergipe foram os que menos registraram atendimentos no Procon este ano. Segundo o Sindec, o atendimento nesses estados não chegou nem a 10 mil. Enquanto isso, São Paulo registrou 306.777 atendimentos até o final de outubro. No Brasil, o número de atendimentos registrados até outubro de 2010 já havia ultrapassado a marca de 1 milhão. Dos cinco estados com menor procura, apenas o Rio Grande do Norte tem mais postos de atendimento do que o Distrito Federal, que tem o menor território das áreas federativas do Brasil. No RN, são 16. No DF, são 12.

O coordenador geral do Procon/RN e diretor da Associação Brasileira de Procons, Beto Madruga, nega que o número de atendimentos no RN seja baixo. Segundo ele, o número de reclamações fundamentadas (quan-

do o consumidor dá entrada no processo) entre setembro de 2009 e agosto de 2010 (fechando um ano) chegou a 12 mil no estado.

Há uma razão para a diferença entre o número apontado pela pesquisa e o fornecido pelo Procon estadual, segundo o diretor de assessoria técnica do Procon municipal, Elias Silva. Nem todos os atendimentos são registrados no Sistema Nacional de Informações de Defesa do Consumidor. "Nem toda reclamação gera processo e apenas os processos são inseridos no sistema", explica. Segundo Elias, 'Brasília' só conta os processos cadastrados no sistema. No Procon municipal, localizado na Central do Cidadão do Praia Shopping, o número de atendimentos registrados entre janeiro e outubro de 2010 chegou a 3.031. "Deste total, apenas 700 se transformaram em processos e foram cadastrados no sistema", exemplifica.

Segundo Beto Madruga, do total de problemas apresentados ao Procon estadual, 80% foram resolvidos. Ele afirma que a média do RN está acima da do Nordeste, que é de 76%, e da nacional, que é de

74%. Nas 15 unidades do Procon estadual no RN, o número de atendimentos diários chega a 350 e a de audiências diárias chega a 120. Beto nega que o estado esteja na lanterninha e diz que é preciso considerar o número de habitantes dos estados antes de colocá-los num ranking. Além disso, aponta a informatização do Procon/RN e a média de processos concluídos como diferencial do Rio Grande do Norte "O RN foi o 3º estado nordestino a integrar o Sistema Nacional de Informações de Defesa do Consumidor e o 12º do país. Isso quer dizer que somos um dos melhores do Brasil".

## Queixas

No Procon/RN, as principais queixas são contra empresas de telefonia, sistema financeiro (bancos, instituições financeiras, cartão de crédito) e planos de



Segundo Sindec, RN não atingiu a marca de 10 mil atendimentos no ano, mas órgãos discordam do método de cálculo



Beto Madruga diz que Procon potiguar é um dos melhores do país

saúde. No Procon municipal, as principais queixas são por produtos com defeito, telefonia (principalmente a móvel) e sistema financeiro (bancos, juros, cobranças indevidas, cartões de crédito) e planos de saúde. No âmbito nacional, a principal reclamação é contra o segmento financeiro (bancos, cartões de crédito, financeiras e consórcios). Depois vem a insatisfação com produtos em geral (carro, eletrodomésticos, entre outros) e em seguida, serviços considerados essenciais como telefonia, produção e distribuição de energia, abastecimento de água e tratamento de esgoto.

## DICAS PARA COMPRAR BEM

● **Perfumes e cosméticos** – Na rotulagem destes produtos devem constar o número de registro no órgão competente, prazo de validade, composição, volume/quantidade, condições de armazenamento, dados sobre o fabricante ou importador.

● **Produtos têxteis** – Na etiqueta de identificação o consumidor deve conferir dados do fabricante ou importador. De acordo com o tecido, o consumidor deve proceder de formas diferenciadas na hora de lavar, passar ou aplicar alvejantes. Ao comprar roupas, certifique-se sobre as trocas.

● **Eletroeletrônicos** – Solicite, no local da compra, uma demonstração de funcionamento do aparelho. Informações quanto ao gasto de energia são muito importantes. Prefira produtos certificados com o selo de organismos de inspeção. Observe se a voltagem do produto (110 ou 220V) é compatível com a tensão do imóvel.

● **Brinquedos** – Compre apenas os que têm selo do Inmetro. Considere o gosto, o interesse, a habilidade e a limitação da criança, dando preferência aos mais educativos. Observe a faixa etária para a qual o brinquedo é destinado. Leia atentamente as instruções de uso e recomendações existentes nas embalagens.

● **Enfeites de natal** – Antes de comprar as populares decorações conhecidas como pisca-pisca, fios com lâmpadas em série e acendimento contínuo ou controlado, fique atento às embalagens: nome do fabricante, instruções e informações em língua portu-

guesa, além da tensão em volts. É importante observar que a tomada ou plugue devem ser de componentes metálicos em cobre, liga de cobre, alumínio ou latão. Esse material não pode ser ferroso, pois pode provocar superaquecimento e, conseqüentemente, curtos-circuitos ou incêndios. Teste sempre antes de comprar e na hora de ligar evite o uso de benjamins.

● **Cesta de Natal** – Verifique a data de validade dos alimentos. Se a encomenda for feita por telefone informe-se sobre seu conteúdo comparando preços com outros locais. Saiba as formas de pagamento, número de itens, quantidade, qualidade, tipos de produtos, marcas, se estão inclusos artigos não alimentícios e data de entrega. É recomendável que o consumidor solicite um documento por escrito constando tudo o que for combinado.

● **Compras pela internet** – É importante checar o valor das despesas com frete e taxas adicionais. Ao "navegar" por sites desconhecidos, certifique-se de que os responsáveis pela página e as mercadorias oferecidas sejam confiáveis. O Código de Defesa do Consumidor estabelece que as compras realizadas fora do estabelecimento comercial podem ser canceladas em até sete dias, contados da assinatura do contrato ou do recebimento do produto ou serviço. Ao receber a mercadoria, verifique se tudo está de acordo; se houver alguma irregularidade, o produto deve ser devolvido. O Código de Defesa do Consumidor estabelece prazo de 30 dias para reclamações para produtos não duráveis e de 90 dias para itens duráveis.



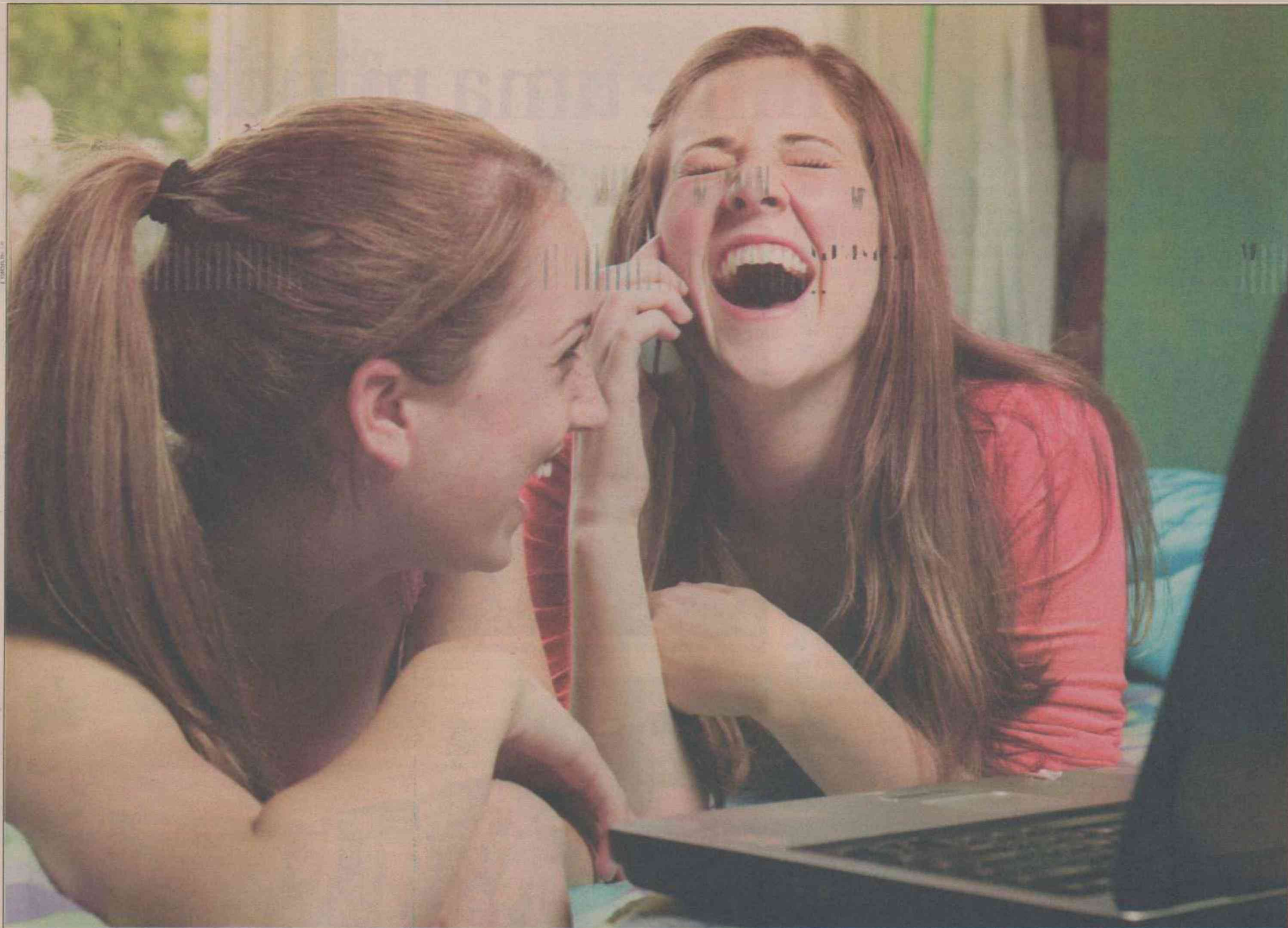

# CLIENTE CLARO CLUBE TEM 50% DE DESCONTO NA REDE CINEMARK\*.

TODOS OS DIAS ATÉ NO FINAL DE SEMANA E FERIADO.

E mais: toda última quinta do mês, o Claro Clube paga o ingresso do seu acompanhante.



**Se você não é cliente, vá agora mesmo a uma loja Claro.**

Descontos especiais para clientes Claro Clube conforme regulamento em [www.claro.com.br/claroclube](http://www.claro.com.br/claroclube).

\*São mais de 50 complexos em todo o Brasil, exceto no Shopping Iguatemi SP e nas salas VIP do Shopping Cidade Jardim. Consulte o regulamento em [www.claro.com.br/claroclube](http://www.claro.com.br/claroclube).

CINEMARK

Quem tem escolhe muito mais.

Claro | clube

# O lugar das mil e uma miudezas

**Com oferta de 19 mil itens diferentes, Ponto dos Botões é fruto dos muitos quilômetros percorridos por casal**

**RN QUE DÁ CERTO**

Andrielle Mendes  
andriellemendes.rn@dabr.com.br

**N**a foto, só aparece ele. Mas a empresa foi construída com esforço dos dois. Severino Vasconcelos e Sandra Vasconcelos são as pessoas por trás da Ponto dos Botões. A história da loja começou lá atrás, em 1990, quando Vasconcelos foi transferido de Pernambuco para Natal. Ele não gostou muito da ideia, mas decidiu arriscar. Em Natal, ficaria responsável pela implementação de projetos de uma fábrica especializada em linhas. Também receberia mais. Vasconcelos topou, deixou os pais em Pernambuco, mas trouxe a noiva. Casou ao chegar em Natal e abriu o próprio negócio anos depois.

Sandra trabalhava com aviamentos e viu que o mercado era promissor. Depois de seis meses em Natal, o marido se desligou da empresa e investiu o dinheiro que recebeu no novo negócio. Comprou um carro e começou a vender botões no interior dos estados nordestinos. O casal chegava a percorrer de 6 a 8 mil quilômetros por mês. "Passávamos cinco, seis dias em Natal. Passeávamos em casa e morávamos na estrada", resume

Vasconcelos. Os dois dormiam em pousada, posto de gasolina, "de acordo com o bolso". As vezes, o dinheiro dava apenas para pagar os fornecedores e comprar um pastel e uma latinha de refrigerante.

Depois de alguns meses viajando pelo Nordeste e vendendo botões, Vasconcelos e Sandra abriram a primeira loja em Nova Parnamirim, bem perto de casa. O espaço com 2,5m por 3,5m era uma espécie de depósito para as mercadorias vendidas no interior. Quando completaram dois anos em Natal, abriram outra loja na Avenida 10, no bairro do Alecrim. O sistema mudou. Sandra ficava na loja e Vasconcelos viajava para oferecer a mercadoria.

Os dois vendiam apenas botões e brinquedos em cartela "para encher a loja". "Não foi fácil. Os clientes sentiram falta dela", relembra Vasconcelos. Ele viajou sozinho durante um ano inteiro. Depois, passou a trabalhar na loja com Sandra. Eles contrataram mais um funcionário e começaram a vender outros itens.

"Começamos a vender outros itens com base nas necessidades dos clientes e do crescimento no setor", afirma Vasconcelos. Como não

tinham dinheiro para atender os pedidos de todos os clientes, eles anotavam tudo numa caderneta, avaliavam os principais pedidos no final do mês e compravam os mais pedidos.

A demanda cresceu e surgiu a necessidade de mudar para um espaço maior. O empresário queria um prédio no mesmo bairro e encontrou um na Avenida 9. O problema é que o prédio custava 3 mil dólares na época e Vasconcelos não tinha nem "meio". Ele não perdeu tempo. Vendeu



Severino Vasconcelos passava meses na estrada vendendo botões em companhia da esposa Sandra pelo interior



Empresa, que começou com um funcionário, emprega 110 pessoas, divididos entre as três lojas

o prédio na Avenida 10 por mil dólares e comprou o prédio na Avenida 9. Pagou o restante do valor de forma parcelada e de acordo com as vendas na loja.

"Minha mulher me chamou de louco", diz. Como a loja não tinha muita mercadoria, o casal colocava uma divisória no prédio e afastava a divisória à me-

da que chegava mais mercadoria. Com o passar do tempo, Vasconcelos alugou cinco prédios no mesmo quarteirão e os transformou numa única loja.

## Variedade e preço baixo como diferenciais

No início, a Ponto dos Botões empregava apenas um funcionário. Hoje, emprega 110, divididos em três lojas, sendo uma delas a Criando Arte, especializada em cursos. A loja, que antes vendia apenas botões e brinquedos de cartela, agora oferece 19 mil itens diferentes. A especialidade continua sendo os aviamentos (produtos ligados a costura). Lá, o cliente encontra desde agulhas a tecidos para cortinas. A Ponto dos Bo-

tos também vende produtos sazonais, vendidos no Carnaval, Páscoa, São João, Natal. Como diferencial, ele cita variedade, preço baixo e atendimento diferenciado.

O número de lojas aumentou, o de funcionários também, mas o ritmo de trabalho continua intenso. "Entramos às 7h e saímos às 21h. Trabalhamos de 13 a 14 horas por dia durante a semana e nos sábados até às 17h. Sandra toma café, almoça e janta na loja", afirma Vas-

concelos. Ela confirma. "Nossa presença é muito forte nas lojas". A presença dos donos tem uma justificativa. "Tudo foi conquistado com tanto suor, tanto trabalho, que a gente tem que soltar devagarinho", afirma Sandra. O casal se prepara para abrir uma quarta loja no estacionamento do Carrefour, na Zona Norte de Natal. "Existem rumores de que o próximo ano será de recessão. Como nada na nossa vida foi fácil, vai ser apenas mais um ano".



Os botões e brinquedos do início se multiplicaram: 19 mil itens diversos

# Ceia mais salgada no Natal

**Levantamento da FGV aponta aumento de 12,5% nos produtos natalinos em relação ao ano passado**

Thatiana Pimentel  
thatianapimentel.pe@dabr.com.br

A ceia de Natal vai ficar 12,15% mais cara em todo o Brasil. É o que revela a pesquisa divulgada ontem pela Fundação Getúlio Vargas (FGV). A entidade pesquisou, no período de dezembro de 2009 a novembro deste ano, a variação média de 17 itens que devem fazer parte das compras das famílias brasileiras e encontrou altas de até 14,99% nos produtos, como foi

o caso do lombinho suíno.

Tirando o bacalhau e o frango especial, que é vendido como ches-ter ou similar, todas as carnes subiram. E isto é um reflexo da alta que as carnes bovinas tiveram em outubro. Quando a carne do boi sobe, as pessoas começam a substituí-la pelo porco e frango e, com o aumento da demanda, estas carnes também acabaram subindo, explicou André Braz, economista da FGV. A variação do frango inteiro, que subiu 10,21%, e a do pernil suíno, cuja alta foi de 9,71% comprovam o discurso de André.

As frutas também apresentaram um incremento de 10,90%, seguidas do vinho (6,39) e do arroz branco (2,53%). É importante ressaltar que os consumidores não devem aceitar o aumento dos preços. Se o valor dos produtos



Variação média de 17 itens resultou numa alta de até 14,99%, de acordo com a FGV

subiu, a alternativa é substituir e pesquisar. Nada de comprar tudo no mesmo local. Vale ir a mercados e feiras e buscar produtos que estejam na estação. No Nordeste, por exemplo, temos o abacaxi, o kiwi, a manga, alguns tipos de laranja. Cada um deve procurar economizar do seu jeito, ensina o economista. Para a felicidade das donas de casa, alguns produtos pesquisados apresentaram diminuição de preços, como foi o

caso da cebola (-58,72%) e da batata inglesa (-27,10%).

## Importados

Na avaliação do economista da FGV, a alta da carne e frutas, aliada à guerra do câmbio, pode ajudar os brasileiros a incrementar a ceia do Natal com produtos importados como o bacalhau (que sofreu uma queda de 4,15%) e o azeite, cuja variação foi de -0,14%. A hora é de fugir do tradicional.

Tanto nos itens, quanto no velho hábito brasileiro de deixar as compras para a véspera das festas. A tendência é que os preços do frango e do peru aumentem ainda mais até o final do ano, logo, quem comprar agora tem mais chance de economizar. Fora que quando a carne está cara, as pessoas compram pedaços menores. Quem ficar por último terá de levar para casa os produtos mais pesados e caros", ressaltou.



Viver tranquilo é ter alguém que garanta sua tranquilidade. O corretor de seguros reúne os prós das empresas especializadas sem os contras da falta de personalização no atendimento, procurando conhecer os detalhes importantes da sua vida que farão a diferença na hora de contratar o seguro ideal para a sua família. Priorize sua tranquilidade, confie no seu corretor de seguros.

Sindicato dos Corretores de Seguros, de Capitalização, de Previdência Privada e de Saúde do Estado do Rio Grande do Norte

**SEGURO  
ETEREM  
QUEM  
CONFIA.**

**SINCORRN**

# Um comitê de ideias

**Agência nasceu da afinidade de seus criadores e com proposta de propaganda criativa e eficiente**

Cintia Braga

cintiabraga.rn@dabr.com.br

Três profissionais de criação com experiência em algumas agências grandes de publicidade do RN e de outros Estados resolveram se unir com o propósito de buscar soluções criativas para oferecer aos seus clientes. Nascia o Comitê de Soluções Criativas. Um desses idealizadores é Arnaldo Araújo Neto, 31 anos, diretor de criação e um dos donos do Comitê. "Estava terminando o meu mestrado na Espanha. Depois de um ano fora de casa, me ocorreram as primeiras ideias de comandar minha própria agência. Eu queria imprimir meu estilo de fazer propaganda", contou. A empresa foi criada no começo de 2008, cresceu e ganhou visibilidade pelo trabalho realizado.

O propósito de criação do Comitê de Soluções Criativas foi oferecer aos clientes uma propaganda criativa e eficiente, de acordo com Arnaldo Araújo. Em uma agência de propaganda existem diversos departamentos, dentre eles, o de criação e o de atendimento, que é quem faz o contato direto com os clientes e leva o serviço para dentro da empresa. Uma vez criada a campanha, ela vai para o



Arnaldo Araújo diz que o atendimento direto pelos criadores aumenta índice de acerto

cliente por meio do atendimento responsável pelo cliente em questão. Segundo o sócio-diretor, não existe departamento de atendimento na agência. Os próprios criativos é que fazem este papel. "Isso se deu por que no início não tínhamos funcionários. Éramos só nós três para criar, atender, orçar e começamos a perceber que isso estava ajudando a evitar 'ruídos' na comunicação, potencializando o índice de acertos", declarou. Ele acrescentou que hoje o índice de reprovação pelo cliente foi reduzido, se tornando um dos diferenciais da empresa.

Uma novidade nas ações da agência é do cliente Ma-nea Park. Comercial de TV, anúncios de jornal e nos

ônibus, além de ações na internet com o objetivo de bater o recorde de visitantes do verão de 2009. Também estão saindo as primeiras campanhas para os clientes Cyro Cavalcanti e WORK Informática. O Comitê funciona hoje com 12 pessoas e Arnaldo Araújo conta que uma das razões do crescimento da empresa foram os resultados das campanhas criadas pela agência, o que proporcionou a permanência dos clientes e a chegada de novos. "Começamos com uma sala, após alguns meses alugamos a sala ao lado, após alguns meses alugamos uma terceira sala. Este ano, graças a tudo isso, tivemos que mudar para um espaço maior e mais confortável".

Joana Lima/Especial/DIV/D.A.Press

## Destaque

O Comitê de Soluções Criativas foi criado em 2008 por três profissionais que tinham afinidade criativa e seguiram em frente, na contramão da crise econômica mundial. Hoje a empresa conta com 12 funcionários e ampliou seu espaço físico pela terceira vez. Além do retorno das campanhas que estão no ar para FARN, Lojas SACI e Colégio Impacto, que está veiculando o primeiro outdoor ecologicamente correto do estado, a agência está trabalhando na campanha do Ma-nea Park, com a intenção de bater o recorde de visitantes do verão de 2009.

## Perfil

Arnaldo Araújo é formado em Publicidade e Propaganda pela Universidade Potiguar e se tornou mestre em Direção de Arte Publicitária na Espanha. Depois que retornou ao Brasil, foi trabalhar em uma agência de Recife e começou as conversas com os amigos Carlos Fialho e Fabrício Cavalcante para desenvolver a ideia. Os três trabalharam na ART&C Comunicação Integrada juntos por algum tempo. "Sempre tivemos muita afinidade criativa. Depois de muita conversa, um pouco de coragem e muita confiança no nosso trabalho, abrimos as portas em janeiro de 2008", explicou. Fabrício deixou a agência em 2009 para abrir a Camaleão PhotoArt.

## Na Vitrine

### A gigante dos móveis modulados

Lamonier Araújo

lamonieraraujo.rn@dabr.com.br

A ideia de montar uma loja da Todeschini em Natal surgiu em 1994, a partir de uma iniciativa do então gerente de loja de móveis, Francisco Ferreira. Após perceber a necessidade do mercado, o então gerente Francisco, ao lado do seu filho Rosemberg Ferreira, deixou seu emprego e resolveu criar uma loja de móveis modulados em Natal, que até então era carente desse tipo de produto. No início, a Todeschini possuía apenas uma loja com 150 metros quadrados e poucos recursos financeiros para investir, porém com muito trabalho, os empresários conseguiram prosperar.

Segundo o empresário Rosemberg Ferreira, há 16 anos quando foi criada a loja, o mercado já se apresentava tendencioso para a criação de ambientes reduzidos. Foi então que a busca por móveis modulados se intensificou. Os produtos da marca, que in-

cluem móveis e complementos para ambientes personalizados são voltados para residências, apartamentos, empresas e escritórios, tendo como público-alvo, clientes das classes A e B.

Rosemberg informou também que a empresa foi acompanhando as novidades do mercado de modulados no Brasil e sempre se informando sobre os novos tipos de materiais. "No início usávamos madeira maciça de cerejeira e em seguida começamos a buscar novos materiais com mais leveza. Atualmente nossos produtos utilizam MDF, um material mais leve, com maior resistência e melhor acabamento", afirmou. A Todeschini também se preocupa com as questões ambientais, oferecendo produtos feitos a partir de madeira de reflorestamento, sendo que a cada árvore retirada, quatro novas mudas são plantadas no local.

Atualmente, os empresários Francisco e Rosemberg Ferreira são reponsáveis pelas lojas Todeschini Tirol e Petrópolis, que responde por 35% do merca-

Letra A comunicação/Divulgação/D.A.Press



Pai e filho apostaram na ideia de trazer Todeschini em 1994

do de modulados em Natal. Já a fábrica da Todeschini que possui 54 mil metros quadrados, tem sua sede na cidade de Bento Gonçalves/RS e é certificada pelas Normas ISO 9001 e ISO 14001. A Todeschini é hoje uma das maiores fabricantes de móveis planejados da América Latina

entrevista &gt;&gt; Flávio Azevedo

# “O RN tem uma oportunidade ímpar para mudar a sua face”

Joana Lima/Especial/DN/D.A.Press



Andrielle Mendes

andriellemendes.rn@dabr.com.br

**O ano ainda não acabou, mas já é possível fazer um balanço da economia potiguar ao longo de 2010. Em entrevista concedida durante visita ao Diário de Natal na última sexta-feira, o presidente da Federação das Indústrias do Rio Grande do Norte (Fiem) e vice-presidente da Confederação Nacional das Indústrias (CNI), Flávio Azevedo, afirmou que 2010 foi um dos melhores anos para a Economia nacional e potiguar, principalmente para as empresas que exportam pouco e não dependem tanto do mercado externo.**

**Quem produziu para o mercado interno, segundo ele, sofreu menos impacto da crise econômica mundial e está bem. Apesar disso, Flávio prevê uma desaceleração da indústria nos próximos meses, reflexo da transição de governo no país e nos estados. “Toda mudança de governo, mesmo sendo uma sequência, gera uma natural prudência e a Economia sofre o que chamamos de “freio de arrumação”, afirma. Ele acredita que esse receio não comprometerá o crescimento do setor nem o desenvolvimento econômico do estado e do país. Mais confiante, os setores da Economia soltam o freio e tudo volta a ser como era.**

**Como vice-presidente da CNI, ele espera montar no RN uma boa estrutura do Senai e formar os potiguares para aproveitarem todo o potencial do estado. Os principais desafios do setor continuam sendo mão de obra qualificada e infraestrutura mínima, como rodovias, portos e aeroportos em bom estado.**

**O presidente da Fiem criticou ainda a demora para o início das obras da Copa do Mundo de 2014, o que pode inviabilizar a participação de Natal como cidade-sede do evento. “Eu acho que perderam tempo em projetos fora da realidade. Agora, eles estão no caminho certo, com um projeto mais barato, mais pé no chão. Só lastimo que tenham perdido tempo com projetos desnecessários”.**

**Flávio Azevedo é enfático quando diz que o Rio Grande do Norte tem uma oportunidade ímpar para mudar a sua face na próxima década. “Desenvolvimento econômico e social caminham lado a lado. Não com a mesma velocidade. Mas as duas coisas andam juntas. Desenvolvimento econômico traz desenvolvimento social”.**

## Como foi o ano de 2010 para a indústria potiguar?

Considero que o ano de 2010 foi um dos melhores das últimas décadas. Eu acho que o Rio Grande do Norte acompanhou o bom desempenho da indústria nacional. Até porque o país tem suas diferenças regionais, mas em termos de Economia, o país funciona mais ou menos de forma unificada. Dentro da nossa Economia, a influência do mercado externo é pequena. O problema hoje é a questão cambial. As empresas que têm muita dependência do mercado externo são as empresas que, embora bem, lidam com dificuldades em função da questão cambial. Aqui no estado são poucas, porque a dimensão do setor exportador é pequena. Por isso, talvez a nossa Economia não tenha sido tão atingida como a Economia brasileira no seu todo, como no setor Agroindustrial, no Centro Oeste, que promove muitas commodities, como a soja, o milho. Aqui, nós nos ressentimos menos do problema cambial por exportar menos. Por outro lado, o resto da indústria, aquela que vive do mercado interno, não sofreu tanto impacto. O mercado interno foi quem segurou, quem diminuiu o Tsunami que, de certa forma, o presidente Lula previu. O mercado interno foi quem salvou o país da recessão. Ele é muito forte.

## O consumo no Brasil também aumentou. Isso de certa forma manteve a engrenagem da economia funcionando?

O consumo aumentou. Sobretudo o da população de baixa renda, a chamada classe C e D. Houve uma efetiva transferência de renda, fruto de políticas públicas acusadas por alguns de paternalistas, assistencialistas. Não é que elas não sejam assistencialistas, mas temos que reconhecer por outro lado que houve uma transferência de renda direta. Sempre reclamamos que a gente paga taxas elevadíssimas de impostos e que não há retorno nem do ponto de vista social (saúde, educação, etc.) nem do ponto de vista empresarial, já que a nossa infraestrutura de estradas (rodovias, portos e aeroportos) continua parada por falta de investimento. Ou seja, o imposto que a gente paga se perde na folha de pagamento, que no governo Lula teve um aumento assustador, se perde no custeio, no próprio desperdício de ações paralelas, entidades do governo fazem a mesma coisa e não se encontram. O programa do Bolsa Família e os programas semelhantes ensinaram uma transferência direta de dinheiro. Isso resultou, conforme alardeado durante a campanha eleitoral, em dois pontos: primeiro, uma grande incorporação de uma parte substancial da população à classe média, gerando aumento da demanda de consumo. E sobretudo, a en-

trada de gente que antes estava no limite da miséria na classe C. Isso significou aumento desde materiais de higiene pessoal, passando por higiene doméstica, passando pelo consumo da linha branca – você compra um fogão e paga R\$10 de prestação. Se você parte do princípio que essas pessoas já viviam de alguma forma, então o acréscimo do Bolsa Família foi em parte para as necessidades básicas e outra parte foi para o consumo. Uma escova e uma pasta de dente custam uns R\$5. Multiplique isso por mais de 100 milhões todos os dias. Para a Economia é muito bom. Você saiu do círculo vicioso da miséria e entrou no círculo virtuoso do desenvolvimento econômico, que traz desenvolvimento social.

## O senhor acaba de assumir uma das vice-presidências da CNI. O que isso significa para o RN, para a Fiem, para a sua atuação?

Fui motivado por um fator. As pessoas sempre falam nas diferenças regionais. Eu acho que a grande causa das diferenças regionais do Nordeste em relação ao Sul e ao Sudeste é a Educação. Não a Educação do Ensino Fundamental, que faz falta, mas a Educação Profissionalizante. A formação profissional é a grande responsável pela falta de possibilidade de vencer as diferenças regionais. Você não consegue desenvolver uma empresa, se não tem recurso humano qualificado, desde o operário de chão de fábrica até o seu dirigente máximo. O chão de fábrica, porque se você não tem um operário qualificado, você fabrica um mau produto que não tem competitividade no mercado. Aí chega um produto do Sul e vende mais do que o nosso, porque é mais elaborado, mais bem feito. Então, você perde competitividade. Você perde no preço, porque enquanto a linha de montagem do Sul com mão de obra qualificada tem perda de 1%, aqui você perde 6%. O custo de mão de obra não resultante só do salário baixo e do valor altíssimo dos encargos sociais. Tem ainda dois componentes: a produtividade – produza muito, que você baixa o custo – e a qualidade. Menor produtividade e qualidade baixas aumentam o preço do seu produto. Acho que as diferenças regionais precisam começar a ser combatidas no caso da CNI, para priorizar as atividades do Senai no Nordeste.

## Isso, de certa forma, vai beneficiar o RN?

Tenho obrigações com a minha região e obviamente, tentando puxar boa parte da brasa para a minha sardinha, que é o Rio Grande do Norte. O que me motivou foi fazer uma interlocução mais constante e mais firme com o Senai Nacional para montar no Rio Grande do Norte uma estrutura do Senai capaz de treinar

recursos humanos. As pessoas confundem formação com qualificação. Você só pode qualificar aquilo que já existe. Primeiro, você tem que formar e se nós não cuidarmos disso, os quatro grandes vetores do desenvolvimento do Rio Grande do Norte nos próximos anos estarão comprometidos para uma margem da população, que é o Aeroporto de São Gonçalo, a Zona de Processamento de Exportação, o enorme parque de energia eólica que está sendo montado aqui no estado e um provável pólo pesqueiro.

## 2011: ano de transição do governo. Isso pode afetar o setor de alguma forma ou retardar algum projeto?

A Economia anda a reboque da Política. Essa é a minha opinião pessoal. Alguns discordam. Uma decisão equivocada do poder executivo baseada em uma lei do poder legislativo pode quebrar um segmento industrial em qualquer lugar do mundo. Não é só no Brasil. Em decorrência disso, mudança de governo, mesmo sendo uma sequência, gera uma natural prudência e a Economia sofre o que chamamos de “freio de arrumação”. Isso é natural e já está acontecendo agora. A indústria sofreu uma desaceleração no último trimestre. A Economia como um todo. A indústria só cresceu 0,5% neste último trimestre. Tem final de ano, tem feriado. Os meios de produção se aquietam um pouco. É natural que haja uma diminuição do ritmo de crescimento, mas nada que possa comprometer o bom momento vivido pela Economia nacional. Nós temos uma coisa chamada demanda. Agora, isso é um ciclo. A demanda existe, porque há dinheiro. Tem dinheiro, porque tem gente trabalhando. Tem gente trabalhando, porque a indústria está se mexendo. Quem comanda todo esse processo são as decisões políticas e basicamente o Banco Central. Este é o segundo problema. O mercado confiava cegamente na boa intenção e na competência do presidente do Banco Central Henrique Meirelles. Porquê? Porque ele veio do mercado. Ele já esteve do outro lado do balcão, é um expert. Foi presidente de um banco que está no mundo inteiro, um dos melhores do mundo. Um banco acostumado a ter relacionamento com o governo. Aí muda. Não discuto a competência do novo presidente do Banco Central. Dizem que é um cara muito competente. Mas ele é o oposto. Ele conhece só o lado bom do balcão. O lado ruim é o lado do mercado, implacável, que era o que Henrique Meirelles conhecia. Isso preocupa as grandes corporações, os investidores e até mesmo os especuladores internacionais. Se houver uma desconfiança, o fluxo de dinheiro especulativo pára, deixa de haver tantos dólares no mercado e a questão cambial melhora. Nem tudo é ruim.

# Exercícios para enxergar melhor

**Fisioterapia ocular pode ajudar quem sofre de certos problemas de vista. Tratamento ainda é pouco difundido no RN**

Erta Souza  
ertasouza.rn@dabr.com.br

Técnica ainda pouco conhecida de grande parte da população, a fisioterapia ocular (isso mesmo, exercícios para os olhos!) tem ajudado muitas pessoas a progredir visualmente em diversos transtornos visuais como hipermetropia e doenças como catarata. A fisioterapia ocular também é utilizada nos pacientes que têm visão subnormal - aquela que não está dentro da normalidade e não é usada pelos dois olhos (binocular). Embora seja mais utilizada na melhoria de doenças e distúrbios visuais, a prática também é usada para corrigir falhas na visão das pessoas que usam excessivamente o computador, a televisão ou o vídeo game. Apesar da demanda crescente, o Rio Grande do Norte ainda não conta com profissionais específicos na área.

Com o objetivo de estimular o progresso neuropsicomotor de crianças portadoras de Síndrome

de Down e vítimas de paralisia cerebral, a fisioterapeuta especialista em desenvolvimento infantil, adolescência e aprendizagem, Dione Macêdo Pinheiro de Brito, iniciou há mais de 10 anos a estimulação visual em crianças através de técnicas da fisioterapia ocular. Como os resultados surtiram o efeito esperado, a fisioterapeuta sentiu a necessidade de cada vez mais aprimorar o conhecimento através de cursos e congressos específicos na área de visão subnormal.

Dione conta que apesar de ser composta de exercícios simples, a estimulação visual deve ser recomendada por um oftalmologista. "Fazemos os exercícios com objetos coloridos, com alto contraste de cores, luminosos ou iluminados", explica. Além da estimulação com a especialista na clínica, a criança deve fazer os exercícios em casa junto com a família que nesses casos tem uma grande importância na recuperação dos "pequenos".

Mesmo nos casos de doenças em que a estimulação visual é apenas "complemento" do tratamento neuropsicomotor, a fisioterapeuta tem notado uma melhora significativa no desenvolvimento infantil. Nos casos em que a estimulação visual está entre as principais alternativas de tratamento das crianças

## Atividades estimulam os olhos

com algum tipo de dificuldade visual, os exercícios devem ser feitos com mais rigor pelos pais. O estrabismo, falta de paralelismo entre os olhos, é o caso mais comum, segundo a fisioterapeuta Dione Macêdo. Ela explica que nesses tipo de desvio é comum ocorrer a ambliopia, o cérebro selecionar apenas a imagem do melhor olho, ocasionando o descarte das imagens do outro, chamado popularmente de "olho preguiçoso". "Muitos pais ficam em dúvida se os filhos estão ou não estrábicos quando ainda são bebês, por isso o recomendado é procurar um oftalmologista quando a criança completar dois meses", disse.



O menino Pedro, de um ano e 10 meses, já teve seu grau reduzido após seis meses de sessões



A mãe do garoto, Carolina Bezerra, está confiante na melhora da visão dele

## Apenas uma especialista no RN

Atualmente o Rio Grande do Norte conta apenas com Dione Macêdo atuando na área de fisioterapia ocular, segundo o presidente da Sociedade de Oftalmologia do RN, Alexandre Bezerra. A dificuldade de profissionais especializados para atender a demanda reprimida é sentida por médicos e familiares das crianças que necessitam do atendimento especializado como é o caso da empresária Carolina Albuquerque Bezerra, 32 anos, e mãe do pequeno Pedro Albuquerque Bezerra, de apenas 1 ano e 10 meses.

Carolina percebeu que havia algo estranho no olho esquerdo do filho poucos dias após o nascimento de Pedro e resolveu logo procurar o oftalmologista. "Tinha uma manchinha branca que diminuiu, mas não sumiu total-

mente. Para nossa surpresa o médico diagnosticou que aquele pontinho branco seria catarata congênita", lembra.

Pedro fez a cirurgia para eliminação da doença com menos de um mês de vida. Quando Pedro estava com quatro meses foi possível fazer uma avaliação mais profunda de sua visão. O médico conseguiu detectar que ele precisaria usar óculos com 15 graus de hipermetropia no olho esquerdo. Foi nessa época que a família conheceu as técnicas de estimulação visual, através da fisioterapia ocular. "Em seis meses Pedro passou a usar 9,5 graus e agora está com 9. Nos próximos dias irá fazer uma nova avaliação", conta a mãe.

Além da estimulação com a especialista uma vez por sema-

na, Pedro usa "tampão" no olho perfeito durante quatro horas por dia em casa para "forçar" o olho esquerdo a mandar imagens cada vez melhores para o cérebro. O bebê, que antes da estimulação tinha apenas 20% da visão no olho esquerdo, atualmente está com 40% e os médicos acreditam que poderá chegar a até 80%. A mãe disse que às vezes Pedro ainda reclama para colocar o tampão, mas garante que não deixa de fazer a estimulação mesmo com o bebê reclamando. "Não deixo de fazer porque é para o bem dele. Mesmo com o tampão durante uma parte do dia Pedro é uma criança feliz que corre, brinca e apronta como qualquer outra. Todo o esforço está valendo muito a pena", destacou a mãe.



A médica Dione Macêdo trabalha na área há mais de uma década

# Malha viária irregular no RN

**Motoristas que pretendem viajar para as festas devem ter atenção redobrada em vários trajetos do estado**

Fernanda Zauli  
fernandazauli.m@dabr.com.br

Com a chegada das férias muitas famílias viajam em busca de descanso e lazer. Para você que vai pegar a estrada nesse período um alerta: de acordo com o Departamento Nacional de Infraestrutura de Transporte (Dnit), no Rio Grande do Norte, apenas o trecho da BR-101 entre São José do Mipibu e Natal está em "excelentes condições" para trafegar. A rodovia com a situação mais crítica é a BR-406 no trecho que liga São Gonçalo do Amarante à João Câmara. Já a a BR-226 apresenta dois trechos críticos: a extensão entre Currais Novos e Florânia, e o trecho que liga o município de Antonio Martins à Pau dos Ferros.

Segundo o mapa do DNIT, a úni-

ca rodovia que está em "ótimas condições" em toda sua extensão é a BR-304, principal via de acesso à Mossoró. A BR-101, de Natal à Touros está em ótimas condições para o tráfego de veículos. Confira no mapa as condições de todas as principais rodovias que cortam o Rio Grande do Norte.

Para evitar acidentes nas estradas a Polícia Rodoviária Federal alerta: é preciso prudência e atenção no volante. De acordo com o inspetor, Roberto Cabral, a maioria dos acidentes na estradas é causada pela imprudência dos motoristas. "Mais de 50% dos acidentes com mortes é devido à ultrapassagens proibidas e 40% por conta do excesso de velocidade. É preciso ficar atento à sinalização e dirigir com cuidado e prudência", diz. Segundo ele, o melhor horário para viajar é no início da manhã quando as estradas estão mais vazias. "Neste horário tem menos trânsito e o motorista está mais disposto porque acabou de acordar", afirmou.

Ele alerta para a importância de sempre andar na velocidade máxima indicada nas placas e



Fábio Cortez/DN/D.A Press

O trecho da BR-101 entre Natal e São José de Mipibu é o único que está em "excelentes condições", segundo o Dnit

utilizar o cinto de segurança. "A cada 10 carros fiscalizados pela PRF em pelo menos sete os passageiros de trás não estão usando o cinto de segurança. As pessoas ainda usam o cinto de segurança por causa da multa e não pela consciência de que isso pode preservar suas vidas", diz o inspetor.

Cuidados físicos com o carro ajudam a garantir a segurança nas estradas. É importante fazer uma revisão no veículo antes de viajar, pois alguns itens no automóvel que podem não apresentar nenhum sintoma de falha, podem comprometer a tranquilidade da viagem caso não estejam completamente em ordem.

## DICAS

Cuidados com o carro antes de viajar:

- Funcionamento dos faróis
- Balanceamento nas rodas
- Alinhamento da direção
- Estado do radiador e do líquido de arrefecimento
- Situação da injeção eletrônica

## QUEM ESTUDA CRESCE.

OS CURSOS DO SESI LEVAM O CONHECIMENTO ATÉ VOCÊ. E VOCÊ PODE ESTAR EM CASA, NO TRABALHO OU NA LAN HOUSE.

Horários de aulas flexíveis e programas de ensino adequados às suas necessidades. Assim são os cursos do SESI de capacitação e ensinamentos fundamental e médio para jovens e adultos. E o melhor: seja qual for o setor da indústria no qual você trabalha, o SESI está pronto para abrir as portas do conhecimento e aumentar ainda mais a sua qualificação profissional. Cursos do SESI. Aproveite essa chance de estudar no trabalho ou pela internet para poder crescer e aparecer.

Para saber mais acesse [www.sesi.org.br/sesieduca](http://www.sesi.org.br/sesieduca)

# Litoral Sul pronto para o verão?

**Praias têm problemas de infraestrutura. Caern e prefeitura de Nísia Floresta anunciam medidas**

Lamonier Araújo

Especial para o Diário de Natal  
lamonieraraujo.m@dabr.com.br

Com a chegada do final de ano, as praias que compõem o Litoral Sul do Rio Grande do Norte acabam recebendo uma grande concentração de veranistas e turistas que buscam diversão, porém a infraestrutura oferecida termina se tornando um verdadeiro problema durante a alta estação. Falta de água, lixo e insegurança são alguns dos problemas recorrentes da população.

Para evitar a falta de água no veraneio, a Companhia de Águas e Esgotos do Rio Grande do Norte (Caern) pretende reforçar o sistema de abastecimento nas praias mais frequentadas do litoral do estado, durante os meses de dezembro e janeiro, como Barra de Tabatinga, Búzios Cotovelo e Pirangi do Sul. De acordo com dados da Unidade de Serviço de Operação e Manutenção da Regional Litoral Sul, em Pirangi do Sul, a produção de um poço com 40 mil litros de água por hora é suficiente para atender o dobro da demanda atual e na praia de Cotovelo foi instalado mais um poço com a produção de 70 mil litros de água por hora.

Na Lagoa de Arituba, localizada no município de Nísia Floresta, os visitantes que chegam na região se deparam com a falta de infraestrutura. Para o veranista Marcelo Bragança que trouxe sete familiares do Rio de Janeiro informou que está faltando um maior cuidado nas ruas e avenidas do local. "O que tenho observado é que falta melhorar o acesso aos pontos turísticos da região. Se realizassem a pavimentação de algumas vias do local e das praias, seria bem melhor", acrescentou Marcelo.

Para Lacir Macário, morador há 19 anos na Praia de Barra de Tabatinga, uma das reclamações recorrentes é referente à limpeza urbana da praia. Segundo o morador, durante a alta estação a coleta de lixo ocorre de forma irregular e insuficiente para atender a demanda, porém o problema só é resolvido quando chega o período de veraneio, devido à grande presença de turistas.

Segundo George Wilson, secretário de obras e serviços públicos do município de Nísia Floresta, nesses meses que antecedem o período de veraneio, as atenções para o serviço de limpeza urbana e de melhoria nas ruas não pavimentadas são maiores, devido ao grande número de turistas. Ele informou também que a prefeitura está atuando nas praias com duas equipes de limpeza formada por 30 pessoas, além de duas caçambas, uma retroescavadeira e uma pá mecânica que auxilia nas atividades.



A praia de Búzios deve receber grande quantidade de veranistas e turistas em janeiro e fevereiro

"Iniciamos o serviço de limpeza na praia de Pirambúzios e pretendemos percorrer todas as praias do município até chegar a Praia de Malembar, limite com os municípios de Tibau do Sul e Georgino Avelino. Enquanto uma equipe realiza a limpeza das vias principais, a outra equipe de limpeza segue pelas ruas dos conjuntos realizando a coleta", explicou o secretário. Além disso, a secretaria de obras e serviços públicos está realizando um nivelamento nas ruas de terra das Praias de Tabatinga e Búzios, porém não soube informar quando serão pavimentadas.



O guia turístico Marcos Antônio reclama da atuação de clandestinos no local

## Conscientização contra o acúmulo de lixo

Solange Portela, secretária de turismo de Nísia Floresta, disse que a coleta de lixo está sendo realizada diariamente de segunda a sábado, em todas as praias. Outras ações estão sendo tomadas para minimizar o problema do lixo durante o período do veraneio, como um informativo que vem junto ao carnê do IPTU, falando sobre o destino correto do lixo e ações de conscientização junto aos banhistas nos finais de semana.

O guia de turismo Marcos Antônio Tertuliano, informou também que a comunidade recebe um grande número de turistas e devido a essa grande quantidade, a praia vem sofrendo com a ação de alguns guias turísticos que atuam de forma ilegal na região, competindo diretamente com os guias credenciados pe-

la prefeitura de Nísia Floresta. A secretária de turismo do município informou que a prefeitura realizou um treinamento para orientadores turísticos, porém apenas 18 guias participaram do evento, e em relação aos guias ilegais, ela informou que a prefeitura

praia, o comandante da Companhia Independente de Policiamento Turístico, Major Paraguai, informou que a partir desse mês será iniciada a Operação Verão, que aumentará o contingente de policiais em 30% nas praias sobre o número atual, podendo esse contingente ser ampliado dependendo da região. Porém o comerciante Joaquim Silva, morador há quatro anos na Praia de Búzios, informou que a falta de segurança atualmente é ocasionada pela pouca quantidade de moradores e um grande número de casas fechadas. "Na semana passada, um casal de Roraima que estava em sua residência, teve sua casa assaltada por três indivíduos armados. Os bandidos levaram o carro das vítimas, joias e outros objetos", informou o comerciante.

### Banhistas recebem orientações

ra tenta orientá-los, mas nem todos se prontificam a participar das ações.

### Segurança

Já em relação à segurança das

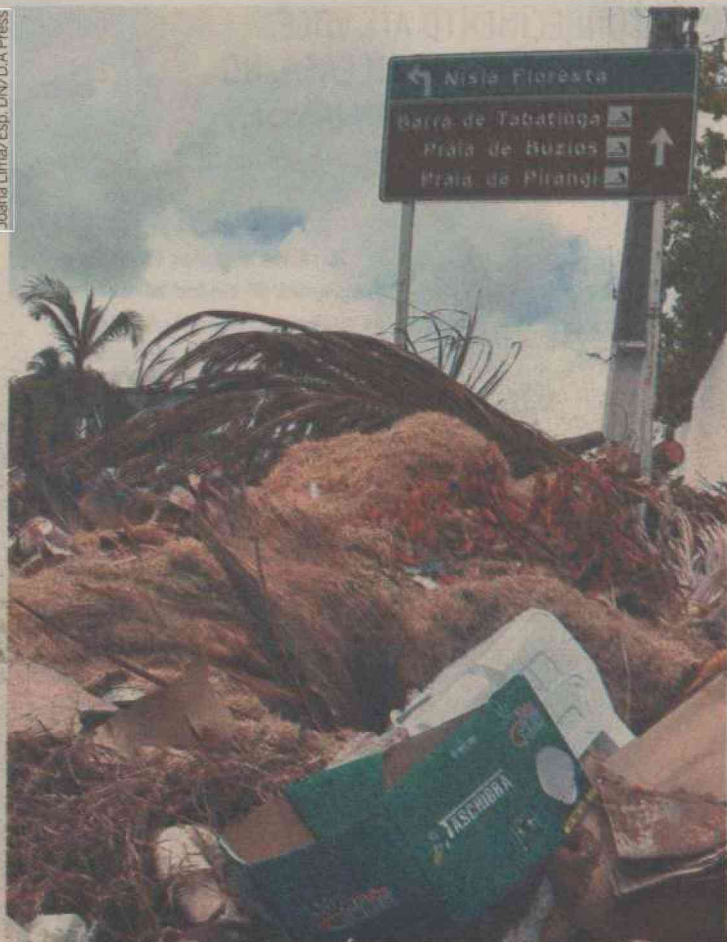

Lixo deixado às margens da rodovia que corta a sequência de praias



## dicas de português



DAD SQUARISI

dad.squarisi@correioweb.com.br

## Os sete pecados da grafia

O arco-íris tem sete cores — vermelho, laranja, amarelo, verde, azul, anil e violeta. Tem, também, outros nomes. Alguns o chamam de arco-celeste. Outros, arco da aliança. Há os que preferem arco da chuva, arco-da-velha ou arco de Deus. Seja qual for a denominação, o fenômeno óptico representa algo mais que o show multicolorido do céu.

Cristianismo, islamismo e judaísmo dizem que, depois do Dilúvio, quando a arca de Noé pousou sobre o Monte Ararat, Deus fez um pacto com os homens. Prometeu que nunca mais inundaria a Terra. Depois de cada chuva, o arco nas nuvens simbolizaria a aliança entre o Todo-Poderoso e os seres vivos do planeta.

Pacto semelhante firmaram as criaturas humanas. Trata-se da grafia das palavras. Emprego das letras, do hífen, dos acentos sempre foi uma grande confusão. Muita conversa rolou. Não faltaram xingamentos e sopapos. Mas valeu a pena. Saiu o acordo. Ele está no Vocabulário Ortográfico da Língua Portuguesa (Vlp). Os dicionários se baseiam nele. Segui-os pega bem. Informa que temos familiaridade com a escrita.

**Pacto da aliança**

Leis existem para serem cumpridas. Mas nem todos o fazem. As principais vítimas são palavras que soam do mesmo jeito, mas se escrevem de forma diferente. O ouvido, infiel, engana. A gente se descuida. Ops! A punição não tarda. Cai a classificação em concursos. Vão-se promoções. Perdem-se amores. Ninguém merece. Nem você. Eis as principais tentações que, disfarçadas de ciladas, jogam o distraído nas fogueiras infernais.

**Hora e ora**

Hora significa 60 minutos: É uma hora. Que horas são? A velocidade da via é de 60km por hora. Ora quer dizer alternância, por enquanto, por agora: Ora, estuda, ora trabalha. Lamento, mas, por ora, nada posso fazer.

**Demais, de mais**

Demais joga no time do exagero. Tem a acepção de muito, demasiadamente: Como demais. Fala demais. Corre demais. De mais quer dizer a mais. Opõe-se a de menos: Ele me deu troco de mais

(de menos). Até aí, nada de mais (de menos). O Brasil tem processos de mais e juízes de menos.

**Mal e mau**

Mau, adjetivo, opõe-se ao também adjetivo bom. Na dúvida, parta para o troca-troca. Reescreva a frase com o antônimo. Se soar natural, escreva o monossílabo com u sem susto: lobo mau (lobo bom), mau humor (bom humor), mau funcionário (bom funcionário).

Mal tem dois papéis. Pode ser substantivo ou advérbio. Em ambos, opõe-se a bem: Nos filmes românticos, o bem vence o mal. As drogas são o mal da atualidade. Não tenho paciência com mal-humorados.

**Mais e mas**

Mais é o contrário de menos: Um mais um é igual a dois. Trabalho mais do que ele. É isso, sem mais nem menos.

Mas, conjunção adversativa, quer dizer porém, todavia, contudo, no entanto: Estudei muito, mas não passei. O deputado fala muito, mas não convence. Muitos trabalham pouco, mas ganham altos salários.

**Ó, oh**

Ó aparece no vocativo, quando chamamos alguém: Deus, ó Deus, onde estás que não me escutas? Até tu, ó Brutus, meu filho! Ó Paulo, entra, que está chovendo.

Oh! é interjeição. Tem vez quando ficamos de boca aberta — de admiração ou espanto: Oh! Que linda criança. Oh! Que trapaceiro! Ó Rafa, não entendi seu oh! de espanto. Pode me explicar?

**Resumo da arca**

É isso. Tomada e focinho de porco são salientes e têm dois buracos. Mas um dá choque. O outro cheira. Confundir-os cria problemas. E como! Na língua, ocorre o mesmo. Há palavras que, na aparência e na pronúncia, são quase iguais. Mas confundir-lhes a grafia faz estragos. Xô!

**Recado**

“Só existem dois dias do ano em que nada pode ser feito. Um se chama ontem; o outro, amanhã. Portanto, hoje é o dia certo para amar, acreditar, fazer e, principalmente, viver.”

Dalai Lama

www.estudecei.com.br  
twitter.com/ceimirassol

O CEI Mirassol oferece Ensino Bilingüe.

A segunda língua integra os conteúdos das diversas áreas: da educação infantil à fundamental. Com isso, futuramente, o aluno que tiver cursado integralmente a educação básica no CEI Mirassol terá fluência em inglês ao final do 3º ano do ensino médio. É por isso e muito mais que o CEI Mirassol é a evolução do melhor ensino.

  
cei  
Mirassol  
3089.5620

A evolução do melhor ensino  
Matrículas abertas. Vagas limitadas.

evolução 

# Eles também merecem um lar

Fábio Cortez/DN/D.A Press

**RIO GRANDE DO NORTE:**  
PADRÃO INTERNACIONAL TAMBÉM EM SOFTWARE.

A certificação MPS.BR - Melhoria do Processo do Software Brasileiro - oferece às empresas e consumidores a garantia de estarem adquirindo softwares desenvolvidos dentro dos mais altos padrões de qualidade e segurança. Além de ser um grande diferencial competitivo, o certificado MPS.BR é uma grande conquista para as empresas do nosso Estado, que passam a ser reconhecidas dentro e fora do país, com produtos confiáveis e de qualidade.

Empresas certificadas:

ATI | Gestec | Activesoft | Pegasus | Sin Tecnologia | B2TI

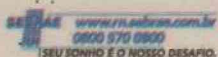

Cachorros são resgatados da rua e recebem tratamento de saúde

## Grupo Nossos Bichos faz campanha para estimular adoção de animais em Natal

Cintia Braga

Especial para o Diário de Natal  
cintiabraga.m@dabr.com.br



Ana Amara/DN/D.A Press

Bruno Gonçalves explica que 25 adoções já foram viabilizadas

O grupo Nossos Bichos está com a "Campanha Veterinário Amigo" com o intuito de estimular a prática de adoção de animais em Natal, cadastrando clínicas e médicos veterinários que queiram ajudar a fornecer subsídios para que isso aconteça. Esse é mais um dos projetos do grupo, que se reuniu para promover a conscientização de ajudar os animais abandonados pelas ruas da cidade. As clínicas e os médicos veterinários interessados poderão fornecer descontos em procedimentos, ajuda em diárias, doação de material para fazer resgate dos animais abandonados, como gaiolas, caixa de transporte e doação de ração. Para ajudar, deverão acessar o site [www.nossosbichos.org](http://www.nossosbichos.org) e entrar em contato com os idealizadores.

O site traz várias campanhas de conscientização. "Tudo começou quando chegamos em Natal, há dois anos, e vimos a dificuldade em adotar um animal. Então pensamos na criação da página que está no ar há sete meses", explicou Bruno Gonçalves, um dos idealizadores do projeto. O site conta hoje com 70 animais cadastrados que precisam ser adotados. "Até hoje, 25 animais conseguiram um novo lar", contou. Uma das campanhas do site inclui os animais abandonados no Campus Universitário da UFRN. "Muitas pessoas deixam os animais lá porque acham que eles vão conseguir alimento facilmente. De certa forma, eles conseguem comida, mas não o suficiente para sobreviverem por muito tempo", informou.

A concentração de animais é maior na Avenida Engenheiro Ro-

berto Freire, na UFRN, no prolongamento da Prudente de Moraes. "Existem concentrações, principalmente de gatos, porque as pessoas acreditam ser um ambiente propício para eles sobreviverem", disse Bruno. Os animais geralmente são encontrados doentes. Ele contou que eles são pegos com gripe, sarna, fungos, desnutridos, feridos por atropelamento. Bruno Gonçalves chamou atenção também para a ação de castração como uma forma de evitar o abandono. "É um procedimento caro, por isso é importante que haja ajuda e essa campanha também pode ajudar a reduzir o custo do procedimento", disse.

### Objetivo comum

O grupo não é uma entidade, mas um grupo de pessoas, que uniram-se com um objetivo comum: promover o bem estar e dar qualidade de vida para alguns animais que vivem abandonados pelas ruas de Natal, fazendo isso de uma maneira bem simples, unindo forças com diferentes pessoas e diferentes associações já existentes. Sem fins lucrativos, vínculos partidários ou religiosos.

### SERVIÇO

[www.nossosbichos.org](http://www.nossosbichos.org)

A VERDADE AINDA  
**MAIS PERTO**  
DE VOCÊ.

O Diário é o jornal que mais inova em Natal.  
Formato diferenciado, notícias quentinhas e agora um caderno especial em 3D!  
Essa novidade vai dar o que olhar.

**ÓCULOS GRÁTIS**  
Caderno Especial em **3D**

Não perca: dia 19, nas bancas.

**DIÁRIO de NATAL**

# Quer estudar na faculdade que tem tudo para você fazer a diferença?

# ENTÃO FAZ NA SSAU

AGÊNCIAUM



## Ensino de qualidade e a melhor equipe de professores para você

Professores mestres e doutores com experiência de mercado

## A estrutura que você precisa para alcançar o seu objetivo

Os mais modernos laboratórios para aulas práticas na área de Saúde  
Rede Wireless em todos os campi e laboratórios com tecnologia de ponta



## Venha para a Faculdade número 1 nos esportes

Campeã Geral dos Jogos Universitários Brasileiros  
Estrutura completa para a prática de esportes

## Um lugar que abre as portas para você

O maior Grupo Universitário do Nordeste  
Convênios com mais de 500 empresas no Nordeste para vagas de estágio e emprego  
Gerenciamento de carreira com o Núcleo de Talentos

**Novos cursos:**  
Enfermagem, Fisioterapia, Gestão da Qualidade, Redes de Computadores e Segurança no Trabalho

**E mais**  
Pedagogia, Administração, Ciências Contábeis e Direito

Financiamento



bolso

vestibular agendado

Use sua nota do Enem e entre sem vestibular\*



FAZENDO PARTE DA SUA HISTÓRIA

Grupo Ser Educacional Gente criando o futuro

Av. Eng. Roberto Freire, 1514, Capim Macio  
(84) 3344.7800

[entaofaznassau.com](http://entaofaznassau.com)

\* Consulte o regulamento na secretaria da Faculdade.

## PRISÕES

SISTEMA  
ADQUIRE  
AMBULÂNCIAS

Dentro de poucos dias, o Sistema Penitenciário do Rio Grande do Norte terá à disposição duas ambulâncias de tratamento semi-intensivo. As unidades são idênticas às que são utilizadas pelo Serviço de Atendimento Médico de Urgência (Samu) e foram conseguidas mediante convênio com o Departamento Nacional Penitenciário (Depen). Recentemente, o governo do estado elaborou o Plano Estadual de Saúde do Sistema Carcerário, que foi homologado pelo Ministério da Saúde e dentro das diretrizes estava o pleito pelas ambulâncias.

## CICLISMO

MAIS UMA  
EDIÇÃO DO  
PEDAL LIVRE

A Prefeitura do Natal realiza, neste domingo, a 18ª edição do Projeto Pedal Livre, na Ciclofaixa da Avenida Itapetinga, na Zona Norte de Natal. Agentes de trânsito e fiscais de transporte da Secretaria de Mobilidade Urbana (Semob) estarão no local orientando motoristas a dirigirem com cuidado e a respeitarem a sinalização de cones que delimita o espaço exclusivo para ciclistas. O objetivo do projeto é estimular a cultura da convivência pacífica entre ônibus, carros particulares, motos, caminhões e ciclistas, que praticam uma forma de mobilidade limpa, segura e econômica.

## UNIVERSIDADE

UFRN  
APROVA  
CALENDÁRIO

A UFRN aprovou o calendário acadêmico para o ano de 2011. A resolução prevê que o início do ano letivo deverá ser no dia 21 de fevereiro, quando haverá recepção dos calouros, estendendo-se até o dia 8 de julho. O segundo semestre, por sua vez, deverá começar no dia 8 de agosto e será encerrado no dia 22 de dezembro. As matrículas online para 2011.1 poderão ser feitas a partir do dia dez de janeiro pelo Sistema Integrado de Gerenciamento das Atividades Acadêmicas (Sigaa), estando disponíveis até o dia dois de fevereiro para os que já são alunos da Instituição.

Para quem quer ajudar  
o próximo neste fim de anoDN traz lista de  
instituições de apoio que  
precisam de sua doação

Cintia Braga

Especial para o Diário de Natal  
cintiabraga.rr@dabr.com.br

O famoso espírito natalino toma conta das pessoas nesta época do ano. A vontade de ajudar contagia e surge então a ideia de promover doações, muitas vezes de forma individual, mas que fazem a diferença no Natal de quem precisa. Doar não é uma atitude que erradica o problema, mas, sem dúvidas, pode ajudar a amenizar a situação. Porém quem quer ajudar, às vezes acaba caindo numa cilada, já que existem pessoas que vão às ruas e os canteiros da cidade se aproveitando da boa vontade dos outros.

Uma alternativa indicada pela Secretaria de Estado do Trabalho,



Joana Lima/Especial/DN/DIA Press

O abrigo Juvino Barreto, que enfrenta problemas financeiros, necessita de verbas para manter os idosos

da Habitação e da Assistência Social (Sethas) é a procura dos conselhos, o da Criança e do Adolescente, por exemplo, para quem deseja doar. Segundo o secretário da Sethas, Gercino Saraiva, os recursos repassados para os conselhos são aplicados por meio de ações concretas. Quem doa

dinheiro pode até ajudar, mas alguns dos pedintes agem de má fé e acabam dando um destino indesejável para esse dinheiro.

## Diferentes necessidades

Outra opção é buscar uma instituição de caridade e fazer a doação. Instituições sérias e re-

conhecidas recebem donativos para ajudar famílias, crianças, idosos. As pessoas podem entrar em contato com as entidades para que elas informem do que estão precisando, segundo a situação de momento.

Veja, abaixo, alguns locais para os quais doar.

## PARA QUEM DOAR

Casa de Apoio aos Pacientes com  
HIV/AIDS

Localizada na Rua Moreno, nº 16, bairro Cidade da Esperança, ajuda pessoas vindas do interior para fazer tratamento e que precisam de alimentação e banho. Para doações, a conta é 0035-1837/2, Caixa Econômica Federal, agência 013.

Endereço: Rua Moreno, nº 16, bairro Cidade da Esperança  
Telefone: 8802-5236

Hospital Psiquiátrico Severino  
Lopes

A antiga Casa de Saúde de Natal, necessita de doações, inclusive para o Natal, e pede gêneros alimentícios e presentes para os portadores de transtornos mentais hospitalizados. As pessoas interessadas em contribuir podem entrar em contato com o setor de lazer e qualidade de vida do local, falar com Thelma Paiva ou deixar doações na instituição localizada na Av. Romualdo Galvão, 1402.

Endereço: Av. Romualdo Galvão, 1402  
Telefones: 4005-3279 ou 4005-3250

## Casa do Bem Dr Fernando Rezende

Ajuda pessoas de todas as idades e possui vários projetos para públicos diferentes. Diretamente, a casa ajuda 800 pessoas, entre jovens ou idosos. A instituição recebe qualquer doação, inclusive específicas de materiais para realização dos projetos. Os interessados podem conhecer o local

Endereço: Rua João XXIII, nº 1719, Mãe

Luiza  
Telefone: 3202-3441



## Hospital Infantil Varela Santiago

O hospital infantil também precisa de doações. Segundo o diretor do hospital, Paulo Xavier, a maior carência é de dinheiro para a folha de pagamento, que chega a R\$ 550 mil reais mensalmente. O hospital existe há 93 anos e hoje está com 110 crianças, sendo o maior hospital pediátrico do estado. Quem quiser, pode ir ao local que a recepção atende 24h

Endereço: Avenida Deodoro da Fonseca, nº 498, Centro  
Telefones: 3209-8235 ou 3209-8200

Casa de Apoio ao Paciente com Câncer  
Irmã Gabriela

Ajuda pacientes com câncer da Liga Norte-Riograndense contra o câncer.

Funciona desde 2005 com a missão de acolher adultos vindos do interior em tratamento de quimioterapia e radioterapia. Ana Cláudia Caldas, auxiliar administrativa da Liga disse que a casa aceita qualquer tipo de doação. Eles também possuem um bazar beneficente.

Endereço: Rua Luis Fernandes nº 185, Quintas  
Telefone: 4009-5700

Grupo de Apoio à Criança com Câncer  
(GACC)

Ajuda crianças e adolescentes a amenizar a situação no tratamento do câncer. A instituição funciona como hospedagem e tem 280 crianças cadastradas, de 0 a 18 anos. De acordo com a vice-presidente do GACC, Silvana Abate, uma criança gera em média R\$ 900 de despesas mensalmente e o grupo aceita qualquer tipo de doação, inclusive roupas e brinquedos para o bazar. Fraldas, leite em pó são bastante utilizados pela instituição. A visita também é permitida por agendamento, para as manhãs, a partir das 10h, e tardes, a partir das 15h.

Endereço: Av. Floriano Peixoto, 383, Petrópolis  
Telefone: 4006-6801 ou 4006-6816.

## Abrigo Juvino Barreto

A casa de idosos Instituto Juvino Barreto, que abriga 141 idosos, pede além de outras doações, fraldas geriátricas e luvas descartáveis, bem como alimentos e produtos de higiene pessoal e limpeza. Dinheiro pode ser depositado na

Conta SOS-Idoso, número 5326-0, agência 2870-3, Banco do Brasil

Endereço: Avenida Alexandrino de Alencar, nº 908, Alecrim



Fotos: Ana Amaral/DN/DIA Press

Casa de Apoio à Criança com Câncer  
Durval Paiva

Também recebe qualquer doação. "Nessa época as pessoas também trazem presentes para as crianças", informou a gerente-geral da Casa, Neide Filha. "Roupas, alimentos, material de higiene e limpeza também são bem vindos", acrescentou. Quem quiser pode conhecer a instituição que conta com 638 crianças cadastradas e realiza vários projetos. Doações para a conta corrente 5918-8, agência 2870-3, Banco do Brasil.

Endereço: Rua Prof Clementino Câmara, 234, Barro Vermelho  
Telefone: 4006-1600

Seu futuro começa aqui.

Destaque-se

# Processo Seletivo 2011

**FANEC** FACULDADE NATALENSE DE ENSINO E CULTURA

**iESRN** INSTITUTO DE ENSINO SUPERIOR DO RIO GRANDE DO NORTE

QUALIDADE E RESPONSABILIDADE SOCIAL

MENSALIDADES A PARTIR DE  
**R\$ 169,00**

**INSCRIÇÕES ABERTAS**

## Cursos Superiores Tradicionais

- Direito
- Educação Física (Licenciatura) **Novo**
- Publicidade e Propaganda
- Serviço Social **Novo**
- Turismo

**PROVA TRADICIONAL  
OU POR AGENDAMENTO**

**TODOS OS CURSOS  
COM DESCONTOS  
ESPECIAIS**

Av. Prudente de Moraes, 4.890 - Lagoa Nova - Natal  
(84) 3234 - 3551 / 3637  
[www.unilist.com.br/fanec](http://www.unilist.com.br/fanec) | [www.unilist.com.br/iesnr](http://www.unilist.com.br/iesnr)

MARIA ALICE

## ATENDIMENTO PEDAGÓGICO É IMPLANTADO

O Hospital Estadual Maria Alice Fernandes e a Secretaria de Educação do município de Natal assinaram um convênio para implantação do projeto "Classe Hospitalar", que garante o atendimento pedagógico-educacional às crianças em tratamento de saúde. A partir de agora o Hospital Maria Alice Fernandes passa a contar oficialmente com um espaço exclusivo para o ensino regular das crianças e adolescentes que passam por tratamento de saúde.

Durante o evento, foi assinado convênio entre a direção do hospital e a Secretaria de Educação de Natal. O convênio funciona da seguinte forma: o hospital cede seu espaço físico e a Secretaria de Educação fornece o material didático, mobiliário e um professor. O acordo tem a duração de 48 meses e as aulas irão acontecer todos os dias, no período da tarde.

O hospital Maria Alice Fernandes é o único hospital pediátrico de toda a rede estadual, atendendo crianças dos 0 aos 14 anos de idade. Com 76 leitos cadastrados pelo Sistema Único de Saúde (SUS) a instituição se prepara para inaugurar mais cinco leitos de UTI.

FELIPE CAMARÃO

## SEMURB IMPLEMENTA PROGRAMA

Em sua quarta edição, o programa Semurb nas Comunidades iniciou, no dia 7 de dezembro, atividades voltadas para a educação ambiental direcionadas a crianças, jovens e adultos de comunidades e escolas do bairro de Felipe Camarão, Zona Oeste de Natal. Nesta sexta-feira (10), uma oficina natalina foi realizada no Conselho Comunitário Padre João Maria com o grupo Terapia e Arte, que desenvolve atividades artesanais e de reaproveitamento de materiais.

Segundo a tecnóloga ambiental da Semurb, Janaína Rocha, além de promover a conscientização ambiental o programa implementado pela Prefeitura do Natal ainda serve como elo de aproximação entre as ações realizadas pela secretaria e a população. Existe também um espaço para que a comunidade beneficiada possa interagir com a prefeitura através de denúncias ou sugestões.

Todas as demandas obtidas pelos moradores são registradas e depois encaminhadas aos respectivos setores do órgão.

# Projeto incompleto e comunidade insatisfeita

### Moradores de favela foram removidos para casas populares precárias em área sem infraestrutura

Maiara Felipe

Especial para o Diário de Natal  
maiarafelipe.m@dabr.com.br

**H**á três anos o governo do estado anunciou a construção de 310 casas para remover todas as famílias da Favela do Fio, localizada às margens da Avenida Capitão-mor Gouveia, na Zona Oeste de Natal. No segundo semestre de 2010, apenas 130 casas foram entregues; sem portas, janelas, reboco, abastecimento de água, rede de esgoto, coleta de resíduos e pavimentação. O único serviço disponível aos moradores é a eletricidade que tem custado em média R\$ 70 para cada um. A única diferença entre o antigo ambiente e o novo é que as residências são de alvenaria e antes eram de papelão. O poder público afirma que não há previsão para concluir esse projeto.

Uma única torneira, situada na entrada do conjunto, abastece todas as pessoas da comunidade. As mulheres aglomeram-se para lavar louça e roupa no chão



Lindalva e sua família estão entre os habitantes das moradias sem portas, janelas e reboco, na Zona Oeste

de terra batida ou têm a opção de carregar os baldes na cabeça até chegar em casa. Ao lado da torneira, há um enorme buraco que está servindo como depósito de lixo e também é para onde a água suja escoa.

Maria Severina de Souza já re-

cebeu três contas de luz. A primeira custando R\$ 68 e as demais R\$ 70. "Como eu vou pagar isso? Eu vivo de reciclagem", questionou a moradora. Mesmo feliz com a nova moradia e tendo comprado uma porta, a casa dela continua sem janela. "A

gente tem que reconhecer que essas casas não eram para serem entregues. Agora, eu vi a hora perder isso aqui. Por causa da demora, outras pessoas estavam querendo invadir. A gente precisava entrar de todo jeito", explicou Severina.



Populares pegam água de uma única torneira e lavam roupas em conjunto



## Poucas conquistas e muitas deficiências

Para a situação não ficar muito ruim, os moradores fizeram uma fossa por conta própria e quem tinha dinheiro instalou os sanitários nos banheiros. A Caern colocou a torneira para toda comunidade e ninguém paga nada. A Cosern disponibilizou os postes e a energia para as residências.

Lindalva Rodrigues pediu dinheiro às filhas para quitar a conta de luz no valor de R\$ 104. "Tenho um filho deficiente e não posso ficar sem eletricidade. Paguei porque disseram que cortavam. Morava em uma casa de dois cômodos e pagava R\$ 40. Não sei porque aqui veio caro desse jeito", relata Lindalva.

Os únicos eletrodomésticos que Lindalva tem em casa são ventilador, geladeira e televisão. Além de não poder custear o que está sendo cobrado, ela reclama do serviço prestado. "A noite aqui não

tem quem saía. É tudo escuro. Uma insegurança enorme, até porque tem um matagal no caminho", aponta Lindalva.

O secretário da Companhia Estadual de Habitação e Desenvolvimento Urbano (Cehab), Damião Pita, informou que não tem data para a obra ser concluída. Alguns impostos inseridos no projeto foram questionados pelo Tribunal de Contas da União (TCU). Somente após o parecer do órgão, o governo do estado poderá prosseguir com a construção.

Damião esclareceu que precisa ser feito todo serviço de acabamento nas casas e ainda necessita que a Caern implante a rede de abastecimento, o que deve acontecer em 2011. Ele também garante que a construtora fará o restante das casas. "Fiz uma nova correspondência para o TCU e estamos dependendo da decisão".

Fotos: Carlos Santos/DN/D.A Press

# A cidade menos populosa do RN

**Viçosa tem o menor número de habitantes no estado. O município, porém, está contestando os dados junto ao IBGE**

**Érika Damásio**  
Especial para o Diário de Natal  
erikadamasio.m@dabr.com.br

O resultado do Censo Demográfico 2010 realizado pelo Instituto Brasileiro de Geografia e Estatística (IBGE) aponta Viçosa, a 304km de Natal, na região Oeste, com 1.618 habitantes, como o menor município do estado em população. Ipueira, no Seridó, ficou em segundo lugar e Galinhos, na região Salineira, em terceiro. Nos últimos 10 anos, Viçosa teve crescimento de apenas 97 habitantes, segundo os dados do IBGE, os quais a prefeitura, por sinal, ainda não reconhece. Para a administração local, não foram contabilizados todos os moradores.

De acordo com a chefe de gabinete da prefeitura, Vera Lúcia, a estimativa é que ao invés de 1.618 habitantes, como divulgado pelo censo, a cidade tenha pelo menos 2.027 pessoas que moram nas áreas urbana e rural. As informações são baseadas em dados coletados por agentes de saúde e de acordo com o sistema de informação à atenção básica. A análise dos profissionais da saúde revela ainda, que somente este ano, 21 crianças nasceram no município.

"Já encaminhamos o ofício com o pedido de retificação junto ao IBGE" declara Vera Lúcia. Para ela, por causa da população reduzida, tudo se torna muito difícil para a cidade, inclusive na obtenção de recursos.

## IMAGENS DA CIDADE

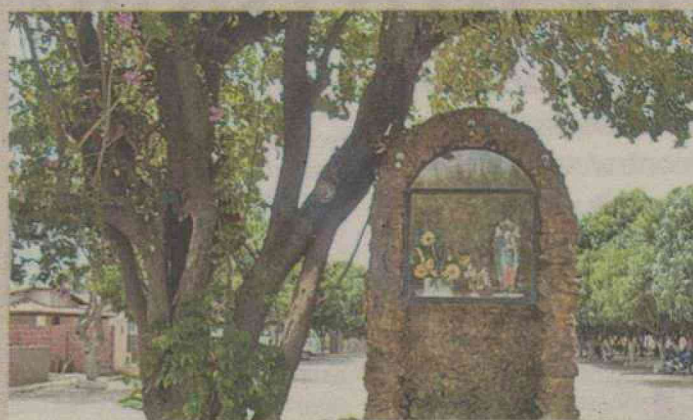

O Centro Esportivo (alto, E), a Gruta de Nossa Senhora do Perpétuo Socorro (alto, D), a capela e a Casa da Cultura são alguns dos pontos turísticos

O município de 38km<sup>2</sup> de extensão territorial fica localizado entre os municípios de Portalegre e Martins. "Aqui temos muitas praças bonitas e logo no início da cidade temos uma gruta, com a imagem da padroeira Nossa Senhora do Perpétuo do Socorro" diz o coordenador de turismo Márcio Wagner. Viçosa é município recente em relação à capital potiguar, tem apenas 47 anos de idade. Entre os potenciais de turismo, na época chuvosa, corre o Riacho dos Dormen-

tes, que é muito visitado por ter fontes naturais e cachoeira. A Casa da Cultura popular dispõe, para turistas e para a população local, de um pequeno acervo bibliográfico e a venda de artesanato criado pelos próprios viçosenses.

Dados do IBGE informam que lá moram 806 homens e 812 mulheres. A maior concentração de população pode ser observada na área urbana, com 1.541 pessoas. Somente 77 pessoas vivem na zona rural.

### VIÇOSA

Localização:  
**região Oeste**  
Distância de Natal:  
**385km**  
Ano de fundação:  
**1963**  
População segundo o IBGE:  
**1.618**  
População segundo a prefeitura:  
**2.027**

### OS MENORES (IBGE)

	2010	2000
Viçosa	1.618	1.521
Ipueira	2.074	1.902
Galinhos	2.150	1.767
Monte das Gameleiras	2.266	2.541
Timbaúba dos Batistas	2.295	2.189
Taboleiro Grande	2.317	2.029
Bodó	2.425	2.775
Santana do Seridó	2.526	2.377
Pedra Preta	2.583	2.847
João Dias	2.601	2.596

**PENSE GRANDE**  
seja FARN

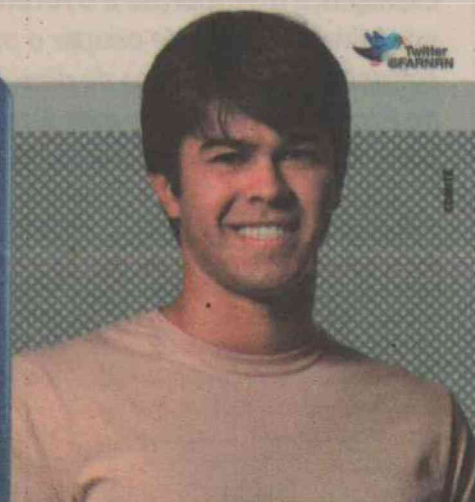

Vestibular 2011

**Tercas e Quintas**

3215.2917

www.farn.br

Vagas também para transferência voluntária e portadores de diplomas.



# Caçada no universo

**Especialistas acreditam que é mais provável encontrar micróbios, em vez de seres inteligentes no espaço**

Rodrigo Craveiro

Do ponto de vista da química e da astrobiologia, vida pode ser entendida como uma condição provocada por uma sopa orgânica formada por carbono, hidrogênio, nitrogênio, oxigênio, fósforo e enxofre. Essa formulação teórica foi colocada à prova recentemente, quando a Nasa - a agência espacial dos Estados Unidos - anunciou a descoberta, em um lago da Califórnia, de uma bactéria que se alimenta de arsênio e é praticamente desprovida de fósforo, considerado crucial para haver vida. O achado causou um estrondo na ciência espacial e até mesmo na filosofia. E suscitou questões sobre a possibilidade da existência de uma forma de vida até então inconcebível pelo conhecimento humano.

Nos últimos anos, a Nasa e a Agência Espacial Europeia (ESA) fizeram

uma série de progressos na exploração de planetas e satélites e detectaram a presença de substâncias comuns na Terra. As sondas Viking realizaram medições em Marte e ajudaram os cientistas a perceberem que a superfície do planeta vermelho tem interagido com a água desde tempos remotos. Em Enceladus, uma das 53 luas de Saturno, a sonda Cassini detectou um vasto oceano no subsolo. Em outra lua de Saturno, Titã, há hidrogênio, mas não acetileno - a melhor fonte de energia para uma vida baseada em metano. Os especialistas creem que micro-organismos possam estar consumindo a substância.

O cientista argentino Jorge Vago trabalha no ganancioso projeto ExoMars, que envolve a colocação de dois robôs sobre a superfície de Marte a partir de 2016. Os chamados rovers terão a finalidade de buscar uma possível bioassinatura da vida no planeta e fazer um mapeamento geológico no planeta. "Eu acredito que há uma chance muito alta de que vidas bacterianas estejam presentes em outros locais do universo", afirma por email. No entanto, isso necessariamente não implica dizer que a vida seja algo comum.



Nasa/Mars Global Surveyor  
Cientistas acreditam na probabilidade do planeta Marte ter abrigado vida

"Sistemas vivos, mesmo os mais simples micróbios, são organismos complexos", lembra.

## Semelhanças

De acordo com Vago, Marte é um potencial candidato para ter abrigado vida. O argentino sustenta que, durante o primeiro meio bilhão de sua história, as condições na superfície marciana eram provavelmente similares às da Terra, quase na mesma época do surgimento da vida em nosso planeta. "Se os micróbios puderam evoluir na Terra em seus primórdios, há a chance de que eles tenham feito o mesmo em Marte", afirma.

Em tese, a vida pressupõe uma complexa química de polímeros baseada no carbono. Ao se combinar com a água e com um solvente, o átomo de carbono propicia transformações moleculares estáveis e flexíveis, capazes de ocorrer sob amplo espectro de temperaturas. Vago crê que, em superfícies planetárias mais frias, solventes como a amônia ocupem o lugar da água.

# Adaptação em situações adversas

O norte-americano Seth Shostak passou boa parte de seus 67 anos vasculhando o Universo, por meio de radiotelescópios nos Estados Unidos e na Holanda. Astrônomo sênior do Instituto Seti, uma organização sem fins lucrativos que busca pistas de vida inteligente fora da Terra, ele considerou surpreendente a descoberta de organismos unicelulares que podem usar o arsênio - um veneno letal - como parte de sua bioquímica. No entanto, admite que os micróbios são especialmente talentosos na adaptação a circunstâncias muito adversas (ou mortíferas) para os humanos.

"Enquanto o número de planetas ou luas com condições bastante similares às do nosso planeta deve ser limitado, há certamente bilhões de mundos, somente em nossa Via Láctea, onde haja o hábitat propício para a vida

microbiana", afirma ao explicar que os micro-organismos têm uma plasticidade excepcional, o que os torna capazes de sobreviver mesmo em duas circunstâncias. "A vida pode ser extremamente comum no universo, e não um tipo de milagre confinado à Terra", conclui.

Para Ronaldo Rogério de Freitas Mourão, um dos mais renomados astrônomos do Brasil e fundador do Museu de Astronomia e Ciências Afins (Mast), o escopo de condições para o aparecimento da vida no Universo foi ampliado com a recente descoberta da bactéria que substituiu o fósforo pelo arsênio. "Apesar de alguns cientistas, biólogos e escritores de ficção científica terem sugerido a possibilidade de substituição desses elementos fundamentais por outros, não havia uma comprovação", afirma, por email.

## EU ACHO...

"Descobrir vida inteligente em qualquer lugar no Universo será difícil. Primeiro, porque a vida inteligente provavelmente não será muito comum. Segundo, porque há grandes distâncias entre as estrelas e existe uma dificuldade para se estabelecer comunicação. Por último, se

eles já nos descobrirem e se são realmente inteligentes, esses seres provavelmente perceberam que precisamos de tempo para resolver nossos temas de adolescência."

**Jorge Vago, cientista do projeto ExoMars, da Agência Espacial Europeia**

Arquivo Pessoal

entrevista >> Carl B. Pilcher

## "Os ingredientes estão em todos os lugares"

Desde setembro de 2006, o norte-americano Carl B. Pilcher dirige o Instituto de Astrobiologia da Nasa. Suas principais metas são estudar a origem, a evolução, a distribuição e o futuro da vida na Terra e no Universo. Antes de ocupar o posto, ele exerceu na agência espacial cargos de direção, como o de diretor do Programa Científico para Exploração do Sistema Solar e o de chefe de Estudos Avançados da Divisão

de Exploração do Sistema Solar. Também foi ele quem descobriu água congelada nos anéis de Saturno, identificou três dos satélites de Júpiter e desvendou o clima de Netuno. Em entrevista por email, Pilcher não descartou a possibilidade de existirem seres extraterrestres inteligentes e disparou: "Parece-me altamente improvável que a Terra seja o único planeta com vida".



**Com base nas últimas descobertas da ciência espacial, o senhor acredita ser real a possibilidade de o Universo abrigar vida?**

Parece-me altamente improvável que a Terra seja o único planeta com vida. Nesta galáxia (a Via Láctea), há cerca de 200 bilhões de estrelas, e uma fração enorme delas podem ter planetas. Os ingredientes básicos para a vida estão em todos os lugares (muitos dos compostos

são feitos em densas nuvens moleculares interestelares). Planetas habitáveis são provavelmente comuns, e me parece bastante provável que a vida surgirá em qualquer lugar, assim como na Terra.

**O senhor imagina que possa existir uma forma de vida totalmente diferente da conhecida por nossa ciência?**

Definitivamente. Em qualquer lugar a vida não precisa ser como na Ter-

ra. É provável que ela use muitos dos mesmos elementos químicos que existem em qualquer lugar no Universo, mas pode usá-la de um modo muito diferente.

**Quão distante estamos de detectar vida fora da Terra?**

Isso depende tanto do Universo como de nossa habilidade em explorá-lo. Por exemplo: se há vida em Marte hoje, acho que a encontraríamos dentro de algumas déca-

das. Se não há vida lá, poderemos ter a certeza disso muito depois de descobriremos outros seres vivos além da Terra.

**Qual é a possibilidade de encontrarmos seres inteligentes? É uma utopia ou algo plausível?**

A vida inteligente além da Terra é, definitivamente, uma possibilidade. Mas não há forma de se prever quando ou se a descobriremos. O desconhecido nesse

caso envolve não apenas a biologia extraterrestre, mas também a sociologia extraterrestre. Até que ponto outra civilização inteligente escolheria se comunicar conosco ou seria capaz disso? Poderíamos detectar seus sinais? Isso torna a questão de como ou quando descobriremos vida extraterrestre inteligente impossível de responder. Mas uma coisa sabemos: se não procurarmos, não saberemos.



# O grito da contracultura natalense

**Movimento Baixo de Natal, que surgiu na internet numa crítica ao evento natalino da prefeitura, vai às ruas**

Sérgio Vilar  
sergiovilar.rn@dabr.com.br

O Baixo de Natal é uma espécie de prévia carnavalesca para o *Auto de Natal*? Não, nem perto disso. Seria um movimento independente de artistas fartos da inércia do poder público com a cultura? A definição é quase essa. Mas a resposta ficará em aberto. Uma alternativa é pensar o Baixo de Natal como um movimento da contracultura moderna, sem aquela aura rebelde do submundo marginal de guetos e doces poetas malditos. É contracultura porque questiona valores e a estética da cultura vigente. E com bom humor e ironia.

O ponto auge da programação de cinco dias é a encenação do espetáculo *The Baixo de Natal*. O texto dos "jovens escribas" Carlos Fialho e Patrício Jr "não poupará ninguém". Nem eles próprios. Segundo Patrício, o que começou como chacota ao *Auto de Natal* foi finalizado como comédia de muitas críticas e sem rancores. O roteiro do espetáculo de rua conta a história de artistas que se reúnem e concluem que a cidade não precisa de arte e vão embora. E toda uma contextualização será mostrada até o famigerado encontro e consequente debandada.

A programação completa do Baixo de Natal (veja no box) terá início quarta-feira e segue até domingo. Toda ela foi montada por quase 40 artistas independentes. Os eventos – todos gratuitos – foram espalhados pelos quatro cantos da cidade. Instituições privadas e públicas apoiaram a iniciativa. Mas o voluntarismo dos envolvidos é marca do movimento com pretensões para além do período natalino. A atriz Quitéria Kelly adiantou que há a intenção de a programação do Baixo de Natal ser trimestral. "Vamos conversar sobre isso".

O movimento começou de forma espontânea no Twitter. "Vários reclamaram de terem ficado de fora da seleção do Auto de Natal. Então sugeri criarmos o nosso. E logo vieram as manifestações. Luiz Gadelha faria a trilha sonora, Buca e Fábio DeSilva, filmariam um documentário,

Fialho e Patrício depois resolveram escrever e rapidamente se formaram um grupo coeso em torno do projeto. Parecia estarem com um grito entalado na garganta". E o que começou como rebeldia cedeu lugar ao discurso artístico propositivo.

"Há dez anos reclamamos, criamos projetos e nunca deu em nada. O poder público monta essa programação natalina em fim de ano para mostrar que tudo acabou bem, quando passamos fome o ano inteiro. Queremos agora mostrar que não precisamos nos submeter a vestir uma roupinha de pastoril ou de José e Maria. O mundo está girando. As coisas estão acontecendo e precisamos de mais". E pondera: "Somos a favor do Auto, mas o ano todo: queremos trabalho o ano inteiro. Parece que nessa cidade construída sob dunas nada se sustenta".

Quitéria cita o exemplo do auto *A Festa do Menino Deus*, patrocinado pelo estado e que em 2009 quase foi cancelado por falta de repasse financeiro do governo. "Foi cancelado esse ano. Por quê? Onde está a grana? Há dez anos esse auto acontece. Pra onde foi o dinheiro? Por que não deram sequer satisfação aos artistas? É desse desrespeito que estamos fartos. Que tal pegar esse um milhão de reais gasto no Auto de Natal e fazer algo mais interessante? É melhor do que reunir milhares de pessoas no Machadão. Quantos votos eles vão angariar ali?", pergunta.

## The Baixo de Natal

O espetáculo será encenado sábado, às 17h. A concentração será na Rua João Pessoa (Centro). O 1º ato será apresentado na Praça 7 de Setembro. O entreato será na Avenida Junqueira Aires, na descida à Ribeira. No percurso haverá apresentações na Praça das Mães, Solar João Galvão, Sesc e Instituto de Surdos, até a chegada à Praça Augusto Severo, em frente ao Teatro Alberto Maranhão, na Ribeira. Serão sete atores em cena. Cada ato terá aproximadamente 15 minutos de duração. O roteiro foi escrito a quatro mãos, por Fialho e Patrício Jr – quase 30 laudas de texto.

## SERVIÇO

**Quando:** 15 a 19 de dezembro  
**Atrações:** música, dança, teatro, exposições, mesa-redonda, palestra, cortejo e oficinas.  
**Entrada:** gratuita  
**Contato:** baixodenatal.blogspot.com



Fotos: Banco Real / Divulgação

## PROGRAMAÇÃO

### DIA 15/12 (QUARTA-FEIRA)

**Oficina de Clown, com Berto Martys**  
Hora: 10h  
Local: Circo Tropa Trupe (ao lado do campo de futebol da UFRN)

**Mesa-redonda Arte e Independência – Novas Formas de Sobrevivência**  
Hora: 18h  
Local: Casa da Ribeira (rua Frei Miguelinho, 52, Ribeira)

**Esquetes de palhaços com Tropa Trupe Cia. de Arte**  
Shows com Simona Talma, Clara e a Noite, SeuZé e Los Costeletas Flamejantes  
Hora: 20h  
Local: Buraco da Catita (rua Câmara Cascudo, 185, Ribeira)

### DIA 16/12 (QUINTA-FEIRA)

**Oficina de Clown, com Berto Martys**  
Hora: 10h  
Local: Circo Tropa Trupe (ao lado do campo de futebol da UFRN)

**Palestra-performance sobre arte contemporânea: Desentendimento sofisticado em palcos pós-estruturados, com a professora Naira Ciotti (Departamento de Artes/UFRN)**  
Hora: 16h  
Local: Casa da Ribeira (rua Frei Miguelinho,

52, Ribeira)

**Bode Arte – Mostra de performance Arte**  
Local: Tecesol (rua Governador Valadares, 4853, conjunto Pirangi. Próx. À lagoa de captação de Pirangi)  
Hora: 18h  
Local: Tecesol

### DIA 17/12 (SEXTA-FEIRA)

**Espectáculo RecCiclus, com Berto Martys**  
Hora: 17h30  
Local: Circo Tropa Trupe (ao lado do campo de futebol da UFRN)

**Exposição de Artes Plásticas**  
Hora: 19h  
Local: Bardallo's (rua Gonçalves Ledo, 678, Cidade Alta)

**Corujão de Cinema Potiguar**  
Exibição dos filmes *Sangue do Barro*, *Viva o cinema brasileiro*, *O quarto mundo*, entre outros.  
Hora: 00h  
Local: Naiva Melo Café Salão (Av. Duque de Caxias, 110, Ribeira)

### DIA 18/12 (SÁBADO)

**Espectáculo itinerante The Baixo de Natal**  
Hora: 17h

Concentração na Rua João Pessoa (próximo à C&A)

**Festival Baixo de Música**  
Shows com as bandas Evol, Curta Metragem, Calistoga, Dessituados e Holandês Voador  
Hora: 22h  
Local: Centro Cultural Dosol (Rua Chile, Ribeira)

### DIA 19/12 (DOMINGO)

**Espectáculo Cleansed, do Projeto ES3**  
Hora: 16h  
Local: Departamento de Artes da UFRN (ao lado da Comperve)  
Não recomendado para cardíacos, asmáticos e menores de 18 anos.

**Espectáculo Achado não é roubado, da Tropa Trupe Cia. de Arte**  
Hora: 17h  
Local: Circo Tropa Trupe (ao lado do campo de futebol da UFRN)

**Espectáculo Serálíce? ou Sobre Corvos e Escrivainhas ou 'ALICE' ou Se eu não fosse real (não conseguiria chorar) ou Ninguém te mostrará o caminho, de Carol Piñeiro**  
Hora: 18h  
Local: Tecesol (rua Governador Valadares, 4853, conjunto Pirangi. Próx. a lagoa de captação de Pirangi)



## ANOS DOURADOS

## Jornalista lança livro sobre o Seridó

Uma reportagem retrospectiva de uma época de muita violência, sangue, apreensão e medo, vivida pelos caicoenses na segunda metade dos anos 60. Em *A Síndrome da Rua Grande*, nono livro de sua carreira, o jornalista Orlando Caboré Rangel Rodrigues narra a grande tragédia sertaneja vivenciada por ele e seus conterrâneos na década conhecida como "Anos Dourados", mas que para o povo do Seridó não foram anos tão dourados assim.

Nesta segunda-feira, 13 de dezembro, Caboré lança a obra na livraria Siciliano do Midway Mall, às 19h. Neste novo livro, ele apresenta ao leitor narrativas, com depoimentos e fotos a cerca de crimes que amedrontaram Caicó na década de 60. "Em suma, a bala comeu no centro e o sangue jorrou nos becos e nas ruas da cidade, principalmente, nas caladas de noite", relata o jornalista.

Orlando Caboré apresenta elementos que levam o leitor a

entender, se não a motivação e a autoria dos crimes relatados, mas o contexto social que tornou tudo possível. O escritor narra o assassinato, aparentemente inexplicável, do jovem Nilzon de Aníbal, em uma valeta da estrada do açudes Itans, em Caicó. Com detalhes que chocam e remetem a época do coronelismo, ele também apresenta os assassinatos do empresário Aníbal da Cunha Macedo e dos médicos Onaldo Queiroz, Carlindo Dantas e Pedro Militão.

Na obra, Caboré contextualiza os crimes através da reconstituição da vida socioeconômica e política dos anos 60 em Caicó. Alguns dos crimes aconteceram durante a realização de festas juninas e da padroeira. "Indignada, perplexa, apavorada, coube à população chorar e enterrar seus mortos. Ninguém ganhou com as vinditas, todos perderam, porque o luto cobriu o chão quente do Seridó", afirma o escritor.

# O eterno Rei do Baião

Rep. do livro/Luiz Gonzaga

**Se estivesse vivo, Luiz Gonzaga completaria 98 anos nesta segunda-feira, dia de festa na capital potiguar**

Sérgio Vilar  
sergiovilar.m@dabr.com.br

**B**aião-de-dois, picado, buchada, cachaça e mais uma roda de sanfoneiros sentados em cadeiras simples de madeira em homenagem ao criador do forró autêntico e expressão máxima da simplicidade sertaneja. Talvez fosse assim o aniversário de Luiz Gonzaga, se estivesse vivo. Seu Lua completaria 98 anos nesta segunda-feira, 12. Um documento aqui e outro ali, e se monta uma biografia e uma discografia das mais impressionantes do cancionista musical do mundo. Pouca gente sabe, mas foi Gonzagão o idealizador do casamento originário do forró, entre a sanfona, o triângulo e a zabumba. O mais interessante é saber como surgiu a ideia. O depoimento é do próprio Gonzaga, em 1973 no programa comandado por Julio Lerner, o *Rádola TV* (TV Cultura). As imagens em preto e branco traz, além do relato, a figura de Dominginhos ainda menino e o filho Gonzaguinha entrevistando o Rei do Baião.

"Por que utilizar somente o triângulo, o zambumba e a sanfona; por que só o trio?". E o pai responde: "Eu vinha cantando sozinho, mas eu precisava de um ritmo, porque a música nordestina precisava de côro. Côro que eu digo é côro de cachorro, côro de bode; um negócio pra bater, que no Rio de Janeiro se usa côro de gado, né? Então, primeiramente eu criei o zabumba baseado nas bandas de côro lá do sertão, aquelas que nós chamamos de esquentamuié. Mas a zabumba só... eu fiquei assim com a asa quebrada. Eu precisava descobrir um instrumento bastante vibrante,



Gonzagão idealizou o forró de raiz com a junção de sanfona, triângulo e zabumba

agudo, pra brigar com a zabumba. Até que vi passar no Recife, um menino vendendo cavaco chinês, com aquele tubo nas costas, tocando o tinguilim, como ele chamava. Aí, ele fazia aquilo com uma

Gonzaguinha pergunta da infância pobre do pai lá em Exu, sertão pernambucano: "Minha infância foi pobre, mas não infeliz, porque uma criança não pode saber que é infeliz desde que tenha o carinho de seus pais. E isso não me faltou em casa. Você também sabe bem disso". E nesta simplicidade tão rica, Gonzagão cantou os sofrimentos e costumes de sua terra e mostrou ao mundo um novo ritmo. Mesmo emanado dos rincões nordestinos, o Forró, Xote, Xaxado ou Baião é pouco considerado representativo da música brasileiro, muito mais exportador de Bossa Nova e do Samba. Mesmo *Asa Branca* (composta em parceria com o advogado cearense Humberto Teixeira) sendo quase tão regravada quanto *Garota de Ipanema*.

### Músico faleceu em Recife no ano de 1989

certa cadência, né? Pronto, achei o marido da zabumba".

#### Novo ritmo

A frieza do diálogo entre pai e filho que até viveram relações tumultuadas em certa época, foi quebrada em seguida, quando

## Arnaldo Farias canta Gonzagão

E o Rei do Baião nascido em 1912 deixou marcas na música potiguar, nos acordeões de Zé de Elias e Manoel de Elias, naqueles tempos em preto e branco; na música de Elino Julião; nos meninos do Meirinhos do Forró, para citar a contemporaneidade. E também na biografia do compositor potiguar Severino Ramos. "Gonzaga estourou de vez no Brasil quando gravou *Ovo de codorna*, de Severino, após Caetano gravar *Asa Branca*, no exílio. Gravou

13 músicas de Severino", lembrou o produtor musical José Dias.

Ele organiza para esta segunda-feira uma homenagem a Gonzagão dentro do projeto Praia Shopping Musical. O compositor e intérprete Arnaldo Farias fará uma noite inteira de repertório de Gonzaga. "Será um momento extraordinário para esse artista incomparável, que desceu a serra do Juazeiro para conquistar o mundo", disse Zé Dias. Gonzaga viria a morrer em 2 de

agosto de 1989. Ele sofria de osteoporose. Morreu vítima de parada cardiorrespiratória no Hospital Santa Joana, em Recife. Seu corpo foi velado em Juazeiro do Norte (a contragosto de Gonzaguinha, que pediu que o corpo fosse levado o mais rápido possível para Exu, irritando várias pessoas que iriam ao velório e tornando Gonzaguinha "persona non grata" em Juazeiro do Norte) e posteriormente sepultado em seu município natal.

**SÓ NA CINEMARK  
VOCÊ ASSISTE AO  
FILME E PARTICIPA  
DA PROMOÇÃO.**

AS CRÔNICAS DE  
**NARNIA**  
A VIAGEM DO PEREGRINO DA ALVORADA

EM CARTAZ

LANCHEIRA  
DE METAL EXCLUSIVA  
DO FILME

10 NÃO RECOMENDADO PARA MENORES DE 10 ANOS



ACESSE WWW.CINEMARK.COM.BR E SAIBA MAIS.

**CINEMARK**

É MAIS QUE CINEMA. É CINEMARK.

# programação

## filmescinema

### ESPECIAL

**A Jovem Rainha Vitória** (The Young Victoria, Reino Unido/EUA, 2009). Direção: Jean-Marc Vallée. Elenco: Emily Blunt, Rupert Friend, Paul Bettany. Aproximando-se de elementos da realidade, drama mostra os primeiros anos de reinado da rainha Victoria (Emily Blunt), do Reino Unido, e seu eterno romance com o príncipe Albert (Rupert Friend). **Cinemark 2**, 14h, 10a.

### ESTREIA

**As Crônicas de Nárnia: A Viagem do Peregrino da Alvorada** (The Chronicles of Narnia: The Voyage of the Dawn Treader, EUA, 2010). Direção: Michael Apted. Elenco: Ben Barnes, Skandar Keynes, George Henley, Will Poulter. Lúcia (George Henley), Edmund (Skandar Keynes) e Eustáquio (Will Poulter) retornam para Nárnia onde se encontram com príncipe Caspian (Ben Barnes), agora rei, e outros amigos de aventuras passadas. Para encontrar os Sete Fidalgos Desaparecidos de Telmar, eles começam uma nova aventura a bordo do navio Peregrino da Alvorada, onde irão encarar guerreiros, dragões, anões e tritões. Mais uma vez, os jovens colocarão sua coragem e convicções à prova, antes que consigam chegar no limite do mundo. **Cinemark 1** (dub), 11h15, 14h05, 16h35, 19h15, 22h05. **Cinemark 6** (dub, 3D), 12h20, 16h50. **Cinemark 6** (3D), 21h30, 23h55\*. **Moviemom 4**, 14h35, 17h, 19h25, 21h50. **Moviemom 6** (dub), 13h35, 16h, 18h25, 20h50, 10a.

### CONTINUAÇÃO

**A Rede Social** (The Social Network, EUA, 2010). Direção: David Fincher. Elenco: Jesse Eisenberg, Andrew Garfield, Rashida Jones. Em uma noite de outono, em 2003, graduado em Harvard e gênio em programação de computadores, Mark Zuckerberg se senta em seu computador e acaloradamente começa a trabalhar em uma nova ideia. No furor dos blogs e programação, o que começa em seu quarto logo se torna uma rede social global e uma revolução na comunicação. Em apenas seis anos e 500 milhões de amigos mais tarde, Mark Zuckerberg é o mais jovem bilionário da história... Mas para este empresário, o sucesso traz complicações pessoais e legais. Do diretor David Fincher e do roteirista Aaron Sorkin, A Rede Social é um filme que prova que não é possível chegar a 500 milhões de amigos sem fazer alguns inimigos. O filme é produzido por Scott Rudin, Dana Brunetti, Michael De Luca e Ceán Chaffin; e baseado no livro The Accidental Billionaires escrito por Ben Mezrich. **Cinemark 2**, 11h20, 16h10, 18h55, 21h40, 00h20\*. **Moviemom 1**, 14h50, 17h10, 19h30, 21h50, 14a.

**Centurião** (Centurion, Reino Unido, 2010). Direção: Neil Marshall. Elenco: Michael Fassbender, Dominic West. A narrativa se passa na Grã-Bretanha, nos primeiros anos depois de Cristo. Quintus, o único sobrevivente de um ataque selvagem aos soldados romanos, se junta à IX Legião do general Virilus em sua marcha ao norte para acabar com as terríveis tribos conhecidas como Pict. Depois de um ataque surpresa, Virilus é mantido prisioneiro. **Moviemom 2**, 14h15, 19h05, 12a.

**Senna** (Senna, Reino Unido, 2010). Direção: Asif Kapadia. Documentário. Trajetória do piloto brasileiro Ayrton Senna, passando pelo início da carreira, sua estreia na Fórmula 1, em 1984, a ascensão como piloto e a rivalidade com o francês Alain Prost em busca do título de melhor piloto do mundo. O documentário também mostra as dificuldades enfrentadas pela política dentro do esporte, as críticas da imprensa internacional, a força da figura de Senna como ídolo e sua morte, em 1994, que causou comoção em todo o Brasil. **Moviemom 3**, 17h10, 22h10, L.

**Megamente** (Megamind, EUA, 2010). Direção: Tom McGrath. Animação. Megamind (Will Ferrell) é um vilão magro, usa vestes nas cores azul e preta e sua cabeça é careca e grande, devido ao cérebro privilegiado. Ele deseja conquistar a cidade de Metro City e faz diversas tentativas, muitas delas são frustradas. O vilão precisa ter oponentes para que sua vida tenha sentido e, após a morte de Metro Man (Brad Pitt), Megamind cria Titan (Jonah Hill) para ter com quem rivalizar. **Cinemark 3** (dub), 11h, 13h15, 15h30, 17h50, 20h05. **Cinemark 6** (dub, 3D), 10h15, 14h45, 19h25. **Moviemom 7** (dub), 14h45, 16h50, 19h, 21h10, L.

**Harry Potter e as reliquias da morte - Parte 1** (Harry Potter and The Deathly Hallows: Part I, EUA/Reino Unido, 2010). O filme será dividido em duas partes. Nesta primeira, Harry (Daniel Radcliffe), Rony (Rupert Grint) e Hermione (Emma Watson) abandonam a Escola de Magia e Bruxaria de Hogwarts para buscar as Horcruxes - objetos que contêm pedaços da alma - feitas por Voldemort, conforme indicado pelo diretor Alvo Dumbledore, antes deste morrer no longa anterior. **Cinemark 3**, 22h20. **Cinemark 4**, 12h05, 15h10, 18h15, 21h20, 00h30\*. **Cinemark 7** (dub), 11h25, 14h30, 17h35, 20h40, 23h45\*. **Moviemom 2**, 16h15, 21h05. **Moviemom 3** (dub), 14h20, 19h20, 12a.

**Muita calma nessa hora** (Brasil, 2010). Direção: Felipe Joffily. Elenco: Andréia Horta, Gianni Albertoni, Fernanda Souza, Débora Lamm, Laura Cardoso, Tita (Andréia Horta), Mari (Gianni Albertoni) e Aninha (Fernanda Souza) são amigas que enfrentam momentos de decisão em suas vidas. Decididas arelaxar, elas partem para curtir um fim de semana em Búzios. No caminho encontram com Estrella (Débora Lamm), uma hippie a quem dão carona e que está atrás de seu pai desaparecido. Juntas, elas passam por momentos de grande diversão. **Cinemark 5**, 12h30, 15h, 19h45. **Moviemom 5**, 15h25, 19h40, 14a.

**Tropa de elite 2** (Brasil, 2010). Direção: José Padilha. Elenco: Wagner Moura, Maria Ribeiro, João Miguel, Dudu Nobre, Fernanda Machado, André Ramiro, Seu Jorge, Irandir Santos, Milhem Cortaz, Rod Carvalho, Emilio Orciolo Netto. Agora que o Capitão Nascimento virou Coronel, os inimigos dele ficaram bem mais perigosos. Dez anos se passaram e Nascimento cresceu na carreira: virou o comandante geral do BOPE e, depois, Sub-Secretário de Inteligência. **Cinemark 5**, 17h10, 22h10. **Moviemom 5**, 17h20, 21h35, 16a.

### LEGENDAS

\* Esta sessão será exibida somente sábado (16/12).

Esta programação é válida até quinta-feira, 9 de dezembro, e é baseada em informações enviadas pelas operadoras.

### SERVIÇO

**Cinemark**: 2ª, 3ª, 5ª: até 17h, R\$ 9 ou R\$ 4,50; após 17h, R\$ 11 ou R\$ 5,50. 2ª, 3ª, 5ª (3D): R\$ 19 ou R\$ 9, o dia todo. 4ª: R\$ 9 ou R\$ 4,50, o dia todo. 4ª (3D): R\$ 18 ou R\$ 9, o dia todo. Sexta, sábado, domingo e feriado: até 17h, R\$ 14 ou R\$ 7; após 17h, R\$ 16 ou R\$ 8. Sexta, sábado, domingo e feriado (3D): R\$ 24 ou R\$ 12, o dia todo. Todos os dias uma sessão às 15h sai por R\$ 4 ou R\$ 2.

**Moviemom**: 2ª, 3ª, 5ª: R\$ 10 ou R\$ 5, o dia todo. 4ª: R\$ 8 ou R\$ 4, o dia todo. Sexta, sábado, domingo e feriado: R\$ 13 ou R\$ 6 (até 18h); R\$ 15 ou R\$ 7,5 (após 18h).

## hojenatv

### INTERTV CABUGI GLOBO - CANAL 11

05H45	SANTA MISSA
05H45	SANTA MISSA
06H45	SAGRADO
07H00	GLOBO COMUNIDADE
07H00	ANTENA PAULISTA
07H30	PEQUENAS EMPRESAS & GRANDES NEGÓCIOS
08H05	GLOBO RURAL
08H55	AUTO ESPORTE
09H30	ESPORTE ESPETACULAR
12H25	AVENTURAS DO DIDI
13H00	O RELÓGIO DA AVENTURA
13H40	OS CARAS DE PAU
14H30	TEMPERATURA MÁXIMA - A MÁSCARA DO ZORRO
16H50	DOMINGÃO DO FAUSTÃO
20H30	FANTÁSTICO
22H55	S.O.S. EMERGÊNCIA
23H30	DOMINGO MAIOR - O QUARTO DO PÂNICO
04H58	SAGRADO

### SIMTV REDE TV - CANAL 17

05H00	IGREJA MUNDIAL DO PODER DE DEUS
06H00	SANTA MISSA EM SEU LAR - AO VIVO
07H00	TV RURAL
07H15	TV KIDS
07H30	PROGRAMA FÁTIMA MELLO
08H30	PÉ NA ESTRADA - PROGRAMA DA REDETV
09H00	PAREDÃO REPRISÉ
09H30	UNP EM FOCO REPRISÉ
10H00	MOVEIS & CIA - SOLON SILVESTRE (IND)
11H00	CANTO DA LIRA - REPRISÉ
11H30	HILNET INÉDITO
12H00	MEU CARANGO - REPRISÉ
12H30	MULHERES NO FDS REPRISÉ MD
13H00	BATENDO PERNA REPRISÉ
14H00	CAMINHOS DE LUZ
15H00	BICHO MANIA
15H30	GENTE QUE BRILHA
16H00	CONEXÃO
16H30	REDETV! DIREITO DE VIVER
18H00	BELAS NA REDE
19H00	O ÚLTIMO PASSAGEIRO
20H00	PÂNICO NA TV

22H30	DR. HOLLYWOOD
23H30	É NOTÍCIA
00H40	BOLA NA REDE 2ª EDIÇÃO
01H00	A HORA E A VEZ DA PEQUENA EMPRESA
01H15	SUPER PAPO
02H00	IGREJA DA GRAÇA - NOSSO LAR

### TV UNIVERSITÁRIA TV CULTURA - CANAL 5

05H00	VIA LEGAL
05H30	BRASIL ELEITOR
06H00	PALAVRAS DE VIDA
07H00	SANTA MISSA - AO VIVO
08H00	VIOLA MINHA VIOLA
09H15	CURTA CRIANÇA
09H30	ESQUADRÃO SOBRE RODAS
10H00	CASTELO RA TIM BUM
10H30	JANELA JANELINHA
11H00	ABZ DO ZIRALDO
11H45	CURTA CRIANÇA
12H00	UM MENINO MUITO MALUQUINHO
12H30	CALENDAS
13H00	DANGO BALANGO
13H30	TV PIÁ
14H00	STADIUM
15H00	A UJÉ
16H00	MEMÓRIA VIVA - BIANOR ARANHA JÚNIOR, CORRETOR DE SEGUROS - PROGRAMA LOCAL - REPRISÉ

17H00	DE LÁ PRA CÁ
17H30	CARA E COROA
18H00	PAPÓ DE MÃE
19H00	CONEXÃO ROBERTO DÁVILA
20H00	ESPORTVISÃO
21H30	NOVA ÁFRICA
22H00	CINE IBERMÉDIA - LA SOMBRA DEL CAMINANTE - 18 ANOS

23H30	A GRANDE MÚSICA
00H30	DOC TV IV - PARAGEM DO TEMPO
01H30	CURTA BRASIL

### TV CÂMARA NATAL CABO TV - CANAL 37

09H00	SINTONIA - LEANDRO KONDER
09H30	REPRISÉ DA FRENTE PARLAMENTAR EM DEFESA DOS DIREITOS DA CRIANÇA E DO ADOLESCENTE -

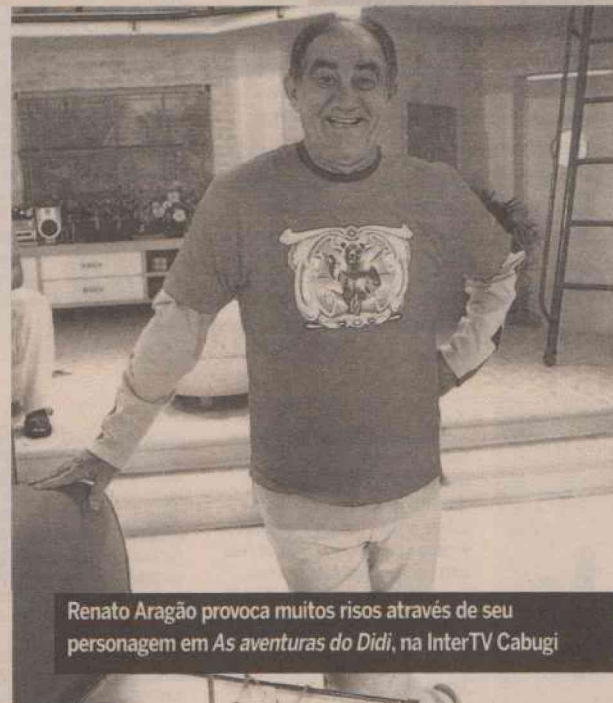

Renato Aragão provoca muitos risos através de seu personagem em *As aventuras do Didi*, na InterTV Cabugi

13H30	07.12.2010
14H30	FECOMÉRCIO REPRISÉ DA FRENTE PARLAMENTAR DE COMBATE AO PRECONCEITO E DISCRIMINAÇÃO - 06.12.2010
18H00	REPRISÉ DA SESSÃO SOLENE DE ENTREGA DO TÍTULO DE CIDADÃO NATALENSE A LUIS CÂNDIDO DE ANDRADE VILLAÇA, SEBASTIÃO RODRIGUES LEITE, SEBASTIÃO RODRIGUES LEITE JÚNIOR E MIGUEL JOSINO NETO - 07.12.2010
19H00	COM A PALAVRA O VEREADOR
19H30	MEMÓRIA POLÍTICA
21H00	ALMINO AFONSO PROGRAMAÇÃO AUTOMÁTICA

### TV PONTA NEGRA SBT - CANAL 13

: ATÉ O FECHAMENTO DESTA EDIÇÃO, A EMISSORA NÃO ENVIOU A GRADE DO DIA.

### BAND NATAL BANDEIRANTES - CANAL 3

: ATÉ O FECHAMENTO DESTA EDIÇÃO, A EMISSORA NÃO ENVIOU A GRADE DO DIA.

### TV TROPICAL RECORD - CANAL 8

: ATÉ O FECHAMENTO DESTA EDIÇÃO, A EMISSORA NÃO ENVIOU A GRADE DO DIA.

### TV ASSEMBLEIA NATAL CABO TV - CANAL 36

: ATÉ O FECHAMENTO DESTA EDIÇÃO, A EMISSORA NÃO ENVIOU A GRADE DO DIA.

: ENVIE SUA PROGRAMAÇÃO SEMANAL, ALTERAÇÕES, DÚVIDAS, SUGESTÕES OU CRÍTICAS PARA MUITO.RN@DABR.COM.BR

## astros

### ÁRIES (21/03 a 20/04)

Aproveite para estabelecer relações e exercite seu lado social, pois ele vem sendo negligenciado nos últimos tempos. Conhecer novas pessoas é uma das melhores maneiras de entender melhor o mundo.

### TOURO (21/04 a 20/05)

O dia está complicado para conciliar assuntos pessoais e profissionais. Priorize o que não pode ser deixado para depois. Planeje melhor seus projetos, amadurecendo bem as ideias antes de colocá-las em prática.

### GÊMEOS (21/05 a 20/06)

Não deixe que outro dia termine sem entrar em contato com alguém que ultimamente não lhe sai da cabeça. Esse contato, além de tirar um peso da sua consciência, poderá abrir portas que possibilitarão a realização de um desejo seu.

### CÂNCER (21/06 a 22/07)

Apostas são sempre perigosas e arriscadas, mas hoje uma poderá dar errado de tal forma que prejudicará e trará consequências negativas, tanto para você quanto para outras pessoas. Seja cauteloso.

### LEÃO (23/07 a 22/08)

Uma circunstância incomum poderá levá-lo a uma grande oportunidade profissional ou de negócio. Deixe que as coisas sigam seu próprio curso e quando a poeira baixar você poderá enxergar o que lhe espera.

### VIRGEM (23/08 a 22/09)

Você hoje poderá surpreender a si mesmo, ao tomar coragem para fazer as mudanças necessárias em relação a uma situação que não vem apresentando os resultados desejados.

### LIBRA (23/09 a 22/10)

A única maneira que tudo que é importante para você seja feito hoje é contar única e exclusivamente consigo mesmo. Caso resolva contar com outras pessoas para fazer algo, ou apenas ajudá-lo, prepare-se. E bem provável que venha a se decepcionar.

### ESCORPIÃO (23/10 a 21/11)

Você é famoso por ser uma pessoa de raciocínio rápido, e hoje esses pensamentos espontâneos poderá ser seu maior trunfo. Esteja pronto para responder rapidamente a novos desafios.

### SAGITÁRIO (22/11 a 21/12)

Se você tem um prazo a cumprir hoje, o melhor é cuidar do que tem que ser resolvido você mesmo. Outras pessoas envolvidas no assunto podem não ter o mesmo senso de urgência que você sobre as coisas.

### CAPRICÓRNIO (22/12 a 20/01)

Se lhe fizerem algum convite, aceite. Principalmente se for um evento onde possa vir a conhecer gente nova. Alguém poderá apresentá-lo uma pessoa muito especial.

### AQUÁRIO (21/01 a 19/02)

Tudo hoje deverá dar mais certo do que se esperava. Isso porque tanto você quanto um amigo irão se preocupar em proteger os interesses não só seus próprios interesses, bem como aqueles de seu companheiro.

### PEIXES (20/02 a 20/03)

Prefira a companhia de amigos e pessoas que já conhece e com as quais se sente à vontade. Pessoas estranhas e diferentes lhe deixariam tenso e incomodado, o que estragaria um dia que tem tudo pra ser interessante.

# novelas

segunda

terça

quarta

quinta

sexta

sábado

## malhação

• Globo

Lúcio enfrenta Pedro e garante que ele e Catarina estão namorando. Catarina afirma que Pedro não tem mais chances com ela. Eric termina o namoro com Babi, depois de ela desconfiar da amizade entre o namorado e Cadu. Lurdes fica chocada ao saber do relacionamento de Toni e Fabiano. Farnel repreende Maicon por jogar mal durante o treino. Marlene oferece a Maicon o dinheiro que Carlito descontou de seu salário em troca de favores. Marcos recebe por SMS uma foto de Eric e Cadu se abraçando e a repassa para todos.

Marcos ironiza Eric por sua foto com Cadu. Marlene ameaça Maicon. Geraldo e Lurdes estranham o fato de Theo não querer apresentar a namorada. Eric procura Catarina para avisar que vai sair do colégio, mas Catarina o aconselha a ficar. Lurdes comenta com Toni e Fabiano a forma como Theo falou sobre sua namorada e eles a deixam desconfiada. Tereza se revolta pelos pais de Marcos terem desmarcado novamente a reunião. Cadu diz a Eric que entende sua decisão de se afastar.

Pedro diz que tem um assunto pendente com Lúcio. Eric se desculpa com Cadu. Farnel é punido por permitir que Maicon entre no clube sem documento. Cadu enfrenta Marcos por insultá-lo. Catarina aceita namorar Lúcio. Maicon avisa a Dodói que irá repreendê-lo se ele magoar Duda. Marlene vai atrás de Maicon no colégio. Marlene diz a Maicon que Carlito afirmou que o goleiro não vai mais jogar futebol. O pai de Eric chega ao colégio e questiona o filho sobre sua relação com Cadu.

Marcelo repreende Eric por acreditar que o filho esteja envolvido com Cadu. Marlene coage Maicon para que ele assinasse um contrato nomeando-a sua procuradora. Catarina repreende Marcos por seu preconceito. Pedro incentiva Theo a apresentar Lorelai para a mãe. Carlito mostra para Marcelo a foto de Eric e Cadu. Babi se desculpa com Eric. Theo leva Lorelai para a sua casa. Dodói e Duda namoram vendo um filme de terror. Pedro chega no Boteco com uma menina.

Catarina beija Lúcio e Pedro, por sua vez, beija a sua companhia também. Maicon pede para Babi beijá-lo, mas ela se recusa. Theo pede para Lorelai sair do quarto dele pela janela, antes que Lurdes entre. Dodói se afasta de Duda ao ver Marcos. Franja e Fred se aproximando. Cadu convida Eric para se apresentar com sua banda. Laura repreende Fred por preferir sair a ficar com sua filha. Lurdes conversa com Toni e Fabiano sobre Theo. Pedro namora Rafaela dentro de um carro. Eric e Cadu são encurralados em um beco por motoqueiros. Marlene e Maicon se beijam no quarto e Carlito chega procurando a esposa.

## NÃO HÁ EXIBIÇÃO

## araguaia

• Globo

Fred não dá atenção para o que Nancy lhe conta sobre a chantagem que Max fez com Janaina. Manuela ouve Ruriá e Estela falarem sobre a missão. Amélia confessa a Vitor que não tem coragem de assumir seu romance com ele. Solano fica ansioso ao saber que Manuela o procurou. Amélia discute com o marido por causa de Fred. Janaina ouve Bruno falando que Nancy era amante de Bento. Solano aparece no quarto de Manuela e ela diz que quer conversar sobre Estela.

Janaina expulsa Nancy de sua casa. Manuela conta para Solano sobre o encontro de Estela com Ruriá. Fred tenta consolar Janaina, mas ela o manda embora. Pimpinela leva Nancy para um quarto na estalagem e ela desabafa. Estela mente sobre a identidade de Ruriá para Solano. Geraldo entrega para Max os documentos que mostram que o abrigo de Padre Emílio não tem autorização para funcionar. Solano pergunta para Beatriz se ela quer ser sua mãe postiça. Pimpinela avisa a Terê que Nancy foi embora. Max encontra Nancy na estrada.

Max ameaça Nancy, mas Pimpinela e Solano a defendem. Janaina pensa em vender o empório para Mamed e sair do Araguaia. Max pede a Geraldo levantar a ficha de Pimpinela e Sargento Mourão escuta a conversa. leva Nancy de volta para sua casa. Manuela pergunta se Cirso ainda sabe falar o idioma dos Carajás. Cirso fala com Ruriá e descobre que ele não é um Carajá. Max comenta que suspeita da fidelidade de Amélia. Fred beija Janaina. Manuela pergunta se Amélia tem um amante.

Amélia pede um tempo para a filha. Janaina conta para Fred sobre as ameaças de Max. Vitor insiste em contar para Manuela e Fred sobre seu romance. Mariquita procura por cartas de Fernando com a ajuda de Solano. Estela rasga uma das cartas. Janaina conta sobre a chantagem de Max para Fred e os dois fazem as pazes. Pêrola sofre com medo de sua gravidez. Fred discute com Max por ele ter humilhado Janaina. Max pergunta por Amélia para Manuela. Vitor e Amélia dormem juntos.

Fred conta para Manuela tudo que Max fez contra ele e Janaina. Max discute com os filhos e passa mal. Fred e Manuela tentam falar com Amélia. Vitor decide acompanhar Amélia até a fazenda. Manuela e Fred levam Max para o hospital. Amélia sai apressada em direção ao hospital para onde Max foi levado. Solano vai ao hospital confortar Manuela. Pedro se desculpa com Juliana. Fred questiona Amélia sobre sua proximidade com Vitor.

Amélia disfarça e não responde à pergunta de Fred sobre Vitor. Terezinha confessa que gosta de Bruno. Solano consola Manuela no hospital. Geraldo recebe a confirmação de que o avião de Vitor foi sabotado. Vitor vai ao frigorífico e instrui seus funcionários a espionar Max. Terê tem um mau pressentimento ao se aproximar de Estela. O delegado diz a Vitor que suspeita do autor da sabotagem em seu avião. Solano discute com Geraldo e acaba sendo preso.

## ti ti ti

• Globo

Valquíria e Luti reatam. Ariclenes arma um clima de sedução para tentar impedir que Help publique a entrevista de Rony e é flagrado por Suzana. Rebeca conta para Magali que se casará com Gino. Bruna decide aceitar Julinho. Marta conta para Nicole que Gabriela está grávida de Pedro. Pedro afirma que gosta de Camila e Jorgito o desafia a provar seus sentimentos. Jaques propõe a Ariclenes que eles se aliem para impedir que a Moda Brasil vá para as bancas. Thaísa revela para os dois que Luti e Valquíria são namorados.

Ariclenes não aceita se aliar a Jacques. Yasmine descobre onde será o desfile de Valentim e avisa a Clotilde. Gustavo demonstra carinho por Julinho. Marcela passa para Suzana a tarefa de demitir Help. Thaísa liga para Camila e avisa que agora ela pode procurar Luti. Jacques decide procurar Suzana para falar sobre Luti. Luti e Valquíria se encontram. Breno diz a Rebeca que reassumirá o seu posto na fábrica. Jacques surpreende Valquíria com Luti na casa de Suzana quando Ariclenes chega.

Ariclenes enfrenta Jacques para defender o filho. Suzana reassume o comando da revista. Rebeca comunica a Breno que Gino irá substituí-lo na diretoria. Jacques exige que Valquíria se afaste de Luti. Amanda pressiona Gabriela a contar para Pedro que está grávida. Luti acha que Camila armou com Thaísa para acabar com seu namoro e rompe a amizade. Marcela pede para Edgar ajudá-la com um ensaio fotográfico para a Moda Brasil. Ariclenes repara que Marta mudou o cabelo e a incentiva a se produzir. Ariclenes beija Marta.

Renato conta que pretende lançar uma revista de focos e Help irá comandá-la. Bruna mostra o diário de Osmar para Julinho. Desirée conta para Jorgito que está ajudando Armandinho na carreira de modelo. Yasmine sonda Desirée sobre o desfile de Valentim e conta a Clotilde. Jacques contrata uma guarda-costas para impedir Valquíria de ver Luti. Ariclenes se desculpa pelo beijo e Marta inventa que passou o batom Ti-ti-ti. Ariclenes fica intrigado com a lucidez de Ceclia. Edgar se aproxima de Marcela e Stela os flagra dois.

Jorgito assiste ao ensaio de Desirée e Armandinho. Jaqueline alerta que Jacques fará um desfile surpresa e Ariclenes desconfia que alguém de sua equipe esteja passando informações. Stela sugere que Marcela peça a separação. Camila acusa Thaísa de ter acabado com suas chances de ficar com Luti. Irina elogia o trabalho de Armandinho. Jaqueline propõe que as freiras façam um desfile com sua nova coleção de hábitos e Irmã Suplicio aprova.

Armanda discute com Pedro e Jorgito o expulsa de sua festa de aniversário. Luísa arma um plano para aproximar Renato e Marcela. Jacques não permite que Valquíria use o telefone e a internet. Luísa descobre que Paulinho está internado. Renato culpa Marcela por Paulinho ter ficado doente. Ariclenes despreza Suzana e ela fica magoada. Ariclenes revela a Chico que Marta foi seu primeiro amor. Pedro procura Gabriela. Edgar chega ao hospital e encontra Renato e Marcela abraçados.

## passione

• Globo

Cavazere pede que Bete não deixe que Fred suspeite da investigação. Fred pensa em comprar todas as ações da metalúrgica. Melina se desculpa com Mauro. Jonival vigia a rua enquanto Valentina engana Kelly. Tairico percebe a troca de olhares entre Diogo e Clara. Valentina faz Kelly desmaiar e a entrega para Jonival. Bete, Gerson e Melina ficam tensos com a notícia sobre o desvio de dinheiro da metalúrgica feito por Saulo. Olga vai até a casa de Diogo tirar satisfações, quando Clara aparece.

Diogo esconde Olga no banheiro e tenta evitar Clara. Bete não aceita a proposta de Charles e Fred fica furioso. Danilo se diverte em sua festa. Alfredo chora por causa de Kelly. Clara e Totó chegam com a polícia na casa de Jonival e descobrem que ele levou Kelly até um aeroporto e vão até lá. Todos se surpreendem ao ver que Jackie é a noiva de Fortunato. Kelly chora nos braços da irmã. Clara vai à casa de Valentina com dois policiais. Bete descobre que Fred é o dono da Otobol.

Laura diz a Fred o que ele precisa fazer para recuperar a empresa. Valentina ameaça Clara ao ser levada por policiais. Mimi convide Agostina para jantar. Fred orienta Charles a visitar Totó para tentar comprar as ações do italiano. Bete aconselha Totó a vender suas ações para a Otobol. Berilo convida Agostina para passar seu aniversário com ele, mas ela recusa. Fátima ajuda Felícia a se arrumar para sair com Gerson. Gerson passa mal ao ver telas de LCD espalhadas pelo teatro. Olga resolve entregar Clara para Totó.

Olga conta para Totó que Clara e Diogo são amantes, mas ele não acredita. Mimi fica irritado com Lurdinha por atrapalhar seu encontro com Agostina. Gerson tem outra crise no motel e decide terminar o namoro com Felícia. Diogo pede para sair da cantina. Brígida tranca Antero no quarto e se encontra com Benedetto na sala depois que todos saem. Fred fala com Charles que eles precisam arrumar outra tática para fazer com que Bete venda as ações. Chega a hora do casamento de Fátima e Sinval.

Mimi convida Agostina para dançar. Cló se surpreende com os elogios que Jackie faz para Fortunato. Sinval e Fátima se despedem de todos antes de viajar. Clara visita Danilo na clínica. Danilo afirma a Chulepa que não sente mais nada por Clara. Stela confessa a Arthurzinho que está com saudades de Agnello. Bete descobre que Fred está desviando dinheiro da metalúrgica. Bete afirma a Fred que quer vender todas as suas ações para a Otobol. Clara revela a Diogo que tem um plano para assassinar Totó.

Clara explica seu plano contra Totó para Diogo. Fred fica radiante depois que Bete sai de sua sala decidida a vender suas ações. Bete propõe que Charles dobre o valor que a Otobol ofereceu. Diana sente-se mal e Mauro a leva para o hospital. Bete finaliza a venda de suas ações com Charles. Danilo pergunta para Gerson sobre o inquérito de Saulo. Vitória nasce e Diana tem uma forte hemorragia. Fred manda Charles desviar mais dinheiro da metalúrgica. Diogo consegue a arma para matar Totó.

## ribeirão do tempo

• Record

Tito conta a Newton que a conversa que teve com Filomena não foi fácil. Mário revela a Joca que Ferrolho fazia voos de carregamento de cocaína e que, depois de um tempo preso, sumiu. Filomena conta a Cloris que vai passar uns dias em São Paulo com Arminha. Mateus fica surpreso ao saber que Filomena é milionária. Diana liga para Guilherme e diz que precisa conversar com ele. Querência sonha com Madame Durrel dizendo que ele vai perder a eleição para Ari Jumento.

Intrigado, Joca tenta entender por que foi contratado para descobrir quem é Ferrolho. Fió começa a fazer as unhas e cortar os cabelos. Diana convida Carlos para visitá-la no solar, mas ele diz que não quer confusão com Guilherme. Bruno e Teixeira dizem a Querência que podem prepará-lo para o debate. Léia conta a Sancha sobre o plano que armou para afastar Cloris do professor Flores. Diana fala para Guilherme que não o ama mais e quer terminar o namoro. Joca vê Léia toda amuada e pergunta à mãe se ela arranjou um namorado novo.

Virgílio agarra Lara, que fica furiosa. Tito olha uma foto sua com Karina e lembra da ex-noiva. Léia conta o que aconteceu na casa de Flores e Sancha ri. Léia admite para Joca que está tendo um caso com o professor. Ele diz à mãe que Flores é perigoso. Léia revela que está apaixonada. Virgílio conta a Nasinho que a pousada está se recuperando. Tito diz a Karina que nunca deixou de gostar dela. Joca pega o envelope com seu pagamento no coletor de lixo.

Joca e Newton combinam de se encontrar. Chico entrega um envelope para Nicolau. Lincón diz a Ivo e a Lillian que a manchete do jornal vai ser a pergunta de quem cometeu os crimes em Ribeirão. Ajuricaba deixa claro para Ari que ele pode estar fazendo campanha para o adversário. Querência e Marisa combinam que se ele ganhar as eleições eles se casam. Diana liga para André e diz que terminou o namoro para ficar livre para ele. Nasinho explica para Nicolau que Ferrolho desapareceu.

Virgílio é levado por capangas. Um turista liga para a pousada e avisa a Tito que ninguém foi pegá-los. Newton agradece a Joca pela informação sobre Ferrolho. Karina diz a Zuleide que agora tem certeza de que Tito ainda come em sua mão. Nicolau pergunta a Virgílio por que ele mandou a foto para ele. Virgílio afirma que não tem nada a ver com essa história. Nicolau arranca um dente de Virgílio. Tito liga para a delegacia e avisa que Virgílio sumiu. Virgílio conta a Nicolau que acha que quem está por trás da história da foto é Lara.

## NÃO HÁ EXIBIÇÃO

Qualidade da pessoa indulgente	Operação de adição (Mat.)		Substância existente na urina	Personalidade	Declínio; decadência
	Perversa nobre italiana	Esse, em espanhol			
Centro cultural em Figueras (Espanha)					
Atei; apertei	Cada extremidade do eixo da Terra	Defende em juízo	"Agnus (?)": Cordeiro de Deus	A ave como o sabiá	Criação típica das fazendas do Pantanal
Ervilha, em inglês		Acessório de carros			
Característica do alimento com agrotóxico			Pátio de tecelagens		Hormônio que gera sensação de prazer
			Põe-se a caminho		
Instrumento tocado por Nero			Banheira rústica de madeira	(?)-line: conectado à internet	
					A menor distância entre dois pontos
Viver junto	Ama-seca (bras.)		São e salvo		
O centralizador do poder no absolutismo			El comp. de "enofobia"		
Avô; ascendente		Coisa alguma			O sinal de alarme do organismo
Seriado de TV dos EUA		Não, em inglês	(?) Niño, fenômeno meteorológico	Apelido do Pintor das Mulatas	
Cada elemento do Zodíaco (Astrol.)			Primeiro nome de Pelé		
Local de produtos no supermercado					

## oito erros

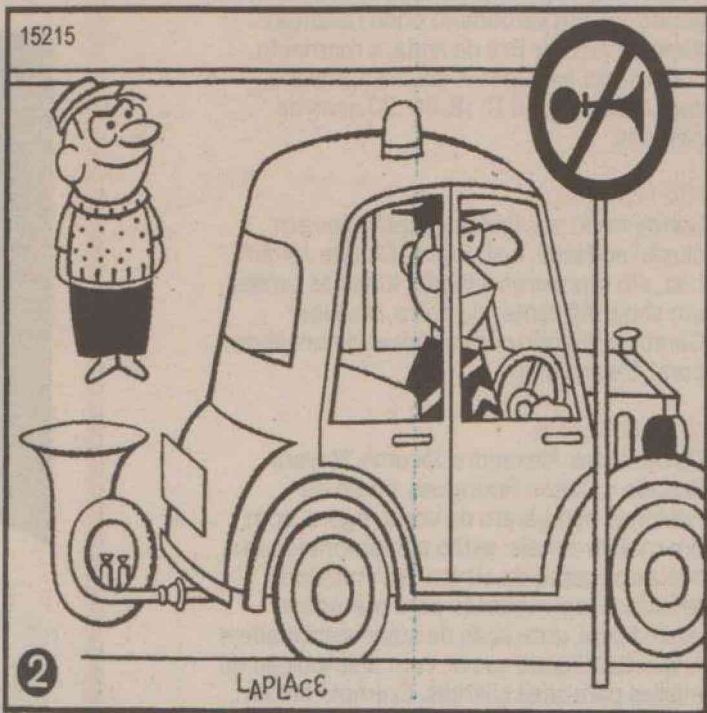
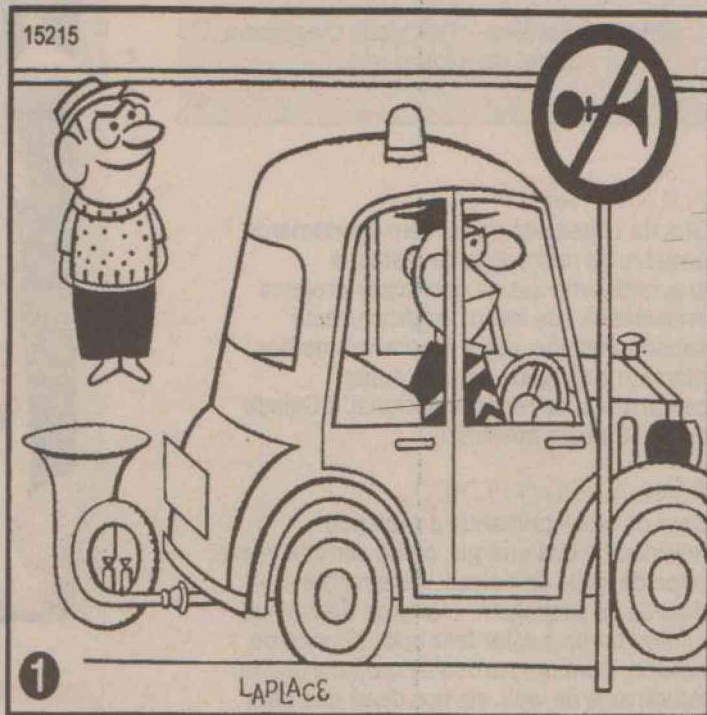

**Solução:** 1- Orelha do menino. 2- Parálama dianteiro. 3- Buzina. 4- Cabeço do homem. 5- Farol do carro. 6- Volante. 7- Banco traseiro. 8- Para-lama traseiro.

## Sudoku

			9			5	8	
			8		3			
5						1	2	
					5	4		
6			7			9		
							3	
	4	9		8				5
			1		7			
1			9	6	2			

## RESPOSTAS

P	A	B	I	A	C	R	I	S	M	A	R	E	L	F	O
A	R	C	I	A	M	A	S	I	L	E	N	O	S		
B	A	N	H	A	F	L	E	O	N	E	R	O			
A	N	G	U	A	N	D	E	I	R	O					
L	A	B	A	R	C	A	N	D	E	A	F	I	A		
T	O	R	R	E	N	C	I	A	L						
A	C	O	R	D	E	N	G	I	Z						
A	M	A	P	A	R	T	E	I	R	A					
E	T	E	R	R	D	O	N								
M	A	R	I	S	A	M	O	N	T	E					
4	7	6	9	2	1	8	3	5	8	3	7	4	6	1	2
9	2	1	8	5	3	7	4	1	2	9	6	5	4	6	1
5	8	3	6	7	4	1	2	9	3	5	4	6	1	2	9
8	9	7	2	3	5	4	6	1	8	9	5	2	7	4	6
6	3	4	7	1	8	9	5	2	6	1	5	8	3	7	4
1	5	2	4	6	9	8	3	7	4	6	1	5	8	3	7
7	4	9	3	8	2	6	1	5	8	3	7	4	6	1	2
2	6	5	1	4	7	3	9	8	5	4	6	1	2	9	3
3	1	8	5	9	6	2	7	4	6	1	2	9	3	7	4

**Piel**

**Luluzinha teen**

Lulu Sather e o A VISO MÁGICO

Edição especial

Leia esta aventura e concorra a superprêmios!

Já nas bancas!

www.luluteen.com.br



**FLÁVIA FREIRE**

e-mail: flaviafreire.rn@dabr.com.br

# social

## DEU NO twitter

@flaFreire

@RayssaSaraiva - "Felicidade chega para todos. para todos nós..."

### ELA NÃO PARA!

Gracita Lopes não para. Além de inúmeros projetos de decoração de festas, a arquitetéssima assina dois super projetos imobiliários que foram lançados neste sábado. Detalhe: estes empreendimentos marcam a chegada de uma super construtora, de renome nacional, à Cidade do Sol. Fiquem atentos!!!

### RENOVANDO O PEDIDO...

Com os olhos brilhando e exalando felicidade e boa energia, como sempre, num papo de salão de beleza, literalmente – diga-se de passagem – Rosy de Sousa nos contou como é estar feliz após 17 anos de casada. Com um sorriso de orelha a orelha, dando aula de vida, ela nos disse que para comemorar a data, na semana passada, pediu o esposo novamente em casamento, dando-lhe um verdadeiro pneu (aliança)... Além da jóia ser Brá de linda, o momento, por si só, já foi super. A coluna aproveita para desejar mais 17, 18, 20, 30 anos de casados.

### HO, HO, HO...

Dando início aos lindos espetáculos em alusão ao Natal, o shopping Cidade Jardim traz, até o próximo sábado, todas as tardes, um show diferente. No palco, um Noel Cantor brilhando com as vozes de um lindo coral. De arrepiar!

### VIVA O VERDE

Os dentistas Alexandre Jácome, Nayara Rosado e Dalton Rodrigues, como de costume, não param de sorrir. Agora, com um motivo a mais: estão comemorando um ano de sucesso da clínica. No embaloda felicidade, aproveitarão para promover, neste Natal, uma ação de sustentabilidade e responsabilidade social, com distribuição de mudas para seus clientes. Exemplo de um primeiro passo para a conscientização da sociedade.

### PATRIMÔNIO

Na última quinta-feira foi anunciado, pelo Conselho Consultivo do Patrimônio Cultural, o tombamento do Centro Histórico de Natal. Dessa forma, o local de tão grande relevância não apenas para os potiguares, mas para todos os brasileiros, passará a fazer parte do Patrimônio Cultural do Brasil.

## Velinhas para...

- Roberto Duarte
- Monique Galvão Chaves
- Fernando Montenegro
- Lorena Maia

Fotos: Eduardo Maia/DN/D.A Press.



## Clube do show do Real BC



▲ A linda Fernanda Fernandes esbanjando simpatia

▲ Os fashions Alain Jonnes e Wagner Kallieno

## Vivas!



▲ Roberto Bezerra também festeja mais um ano de vida feliz. Na foto, recebe o carinho do irmão Ricardo.



▶ Parabéns especialíssimos para o doutorzão Erick Pereira, que recebe o abraço de amigos como o secretário Edivan Martins e do deputado Robinson Faria.

## famosos

## Tá dentro

Gemma, de Aracy Balabanian, que não se deixa enganar pela carinha de anjo de Clara (Mariana Ximenes), em *Passione* (Globo).

## Tá fora

Mas, até para uma vilã despachada como a Clara foi muito repentina a forma como ela se envolveu com Diogo (Daniel Boaventura). Nada convincente.

## A mais vendida

Geisy Arruda, estudante que ficou conhecida depois de ter sido expulsa de uma universidade paulista por causa de um vestido cor-de-rosa curto, está em fase de comemoração. A edição da revista *Sexy*, em que estampou capa e recheio (foto), é a mais vendida dos últimos três anos. "Sinto-me vingada! Principalmente quando lembro de tantos comentários maldosos", disse. Segundo ela, "muitos desdenharam o meu trabalho e hoje ele é um grande sucesso! Eu sou do povo e o povo é meu", afirmou. Para Geisy, "incomodar tanto" é o seu grande segredo. E via *Twitter*, ela respondeu às críticas feitas por Dani Bolina, ex-panicat ao seu ensaio nu: "A minha revista vendeu mais do que a da Bolina, a 'decadência' como disse ela, é a mais vendida dos últimos três anos! Irônico, não? kkkkkkk", postou Geisy.

TV Globo/João Cotta



## Encontro recente

Mayana Moura (foto), a Melina de *Passione* (Globo), e o cantor Paulo Ricardo (foto) podem estar se conhecendo melhor, segundo um jornal carioca. Os dois teriam ficado muito próximos durante festa que reuniu, esta semana, no Rio de Janeiro, os elencos da trama de Sílvio de Abreu e de *Araguaia* (Globo). Mayana rompeu recentemente o namoro com o cantor Otto, ex de Alessandra Negrini.

João Miguel Jr/TV Globo

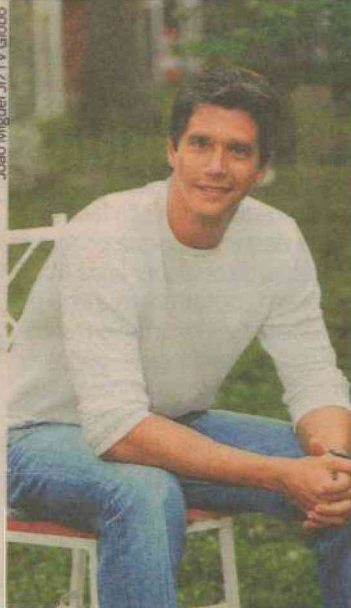

## Próximo filme

Márcio Garcia (foto), que está lançando seu primeiro longa como diretor, *Amor por acaso*, de acordo com um jornal paulista teria sido convidado por uma produtora americana para dirigir um longa de ação estrelado pelo ator Colin Farrell.



## Bebê só no natal

Juliana Paes (foto) deu notícia, via *Twitter*, sobre sua gravidez para os fãs. O primeiro filho da atriz, Pedro, com o marido, Carlos Eduardo Baptista, só deve nascer no finalzinho do ano. "O baby só chega no Natal mesmo, viu? Tá preguiçoso aqui na barriga", escreveu Juliana.

## Emoção e devoção no 60 Minutos!



## Caminhos da Fé - Santa Luzia

Confira a série especial dedicada a padroeira dos mossoroenses, Santa Luzia, a protetora dos olhos.

A história, a devoção, os milagres e a demonstração de fé em uma das maiores festas religiosas do Estado.

De 06 a 13 de dezembro, às 11h20, no programa 60 Minutos.



TV PERNAMBUCO  
Presente na vida de gente

# Um colosso em Cotovelo

**Com área equivalente a 23 campos de futebol, In Mare será o primeiro residencial resort do Rio Grande do Norte**

Andrielle Mendes

Andriellemendes.rn@dabr.com.br

Um dos primeiros terrenos comprados pela Cyrela Plano & Plano no Rio Grande do Norte vai se transformar no primeiro residencial resort do estado: o In Mare Residencial Resort, que ocupa uma área total de 195.412,60m<sup>2</sup> na Praia de Cotovelo - espaço suficiente para abrigar 23 gramados do Estádio Machadão. Para Ricardo Abreu, diretor da Abreu Imóveis - parceira do Cyrela Plano & Plano no empreendimento - o In Mare não é grande. "É do tamanho que Natal precisa. As pessoas têm a mania de dizer 'isso não é para Natal'. Tem que pensar 'Natal pode'. O mercado mostra isso".

Na última quarta-feira, a Cyrela Plano & Plano e a Abreu Imóveis apresentaram o projeto do empreendimento à imprensa. Segundo Renné Silveira, gerente regional da Cyrela Plano & Plano, as unidades ainda não estão sendo comercializadas e o pré-lançamento ainda não tem data prevista. "Tudo é para o futuro", afirma. No entanto, os interessados podem visitar o estande de vendas, localizado na Rua Edgar Medeiros, Praia de Cotovelo, em frente ao antigo Natal Aqua Center, na Rota do Sol.

Segundo Renné Silveira, não é só a área total do empreendimento que impressiona. Ela aposta na comodidade dos moradores. O In Mare é o primeiro projeto imobiliário do estado a trazer o Facilities, serviço exclusivo da Cyrela Brazil Realty já implementado em São Paulo, Rio de Janeiro, Maranhão e Bahia. Com o Facilities, o morador tem acesso a um sistema de serviços contratados de acordo com a própria necessidade, como num hotel. As solicitações podem ser feitas via internet.

Entre os serviços oferecidos estão segurança patrimonial, central de serviços 24 horas e central de limpeza, que além de manter as áreas comuns pode cuidar ainda do seu apartamento, caso você aceite pagar pelo serviço. Todas

as solicitações dos serviços básicos ou contratados são feitas via portal de serviços, que pode ser acessado de qualquer lugar. Você entra em contato com a equipe do Facilities e eles arrancam encanador, babá, eletricista, pedreiro, professor de idiomas. "Nossa maior preocupação não é apenas vender o prédio, mas garantir a qualidade de vida dos moradores", justifica Renné. Segundo ela, a equipe do Facilities fez uma pesquisa no RN e descobriu que os potiguares querem um condomínio com serviço de limpeza, recreação infantil, pet shop e cabelereiro.

## Complexo

O projeto In Mare Residencial Resort é formado por quatro fases: In Mare Bali, In Mare Santorini, In Mare Málaga e o In Mare Casa Blanca. O In Mare Bali está localizado à beira mar de Cotovelo. Ele será entregue antes dos outros três, localizados no terreno do antigo parque aquático Natal Aquacenter, também na rota do sol. Os dois terrenos, que ficam em lados opostos da Rota do Sol, são interligados por uma passarela pública e por um corredor exclusivo.

Renné explica que o In Mare Bali possui várias opções de plantas. A metragem varia entre 57m<sup>2</sup> e 157m<sup>2</sup> para apartamentos 'tipo'; 117m<sup>2</sup> a 258m<sup>2</sup> para apartamentos maisons; 114m<sup>2</sup> a 310m<sup>2</sup>

para coberturas duplex. O empreendimento também possui Double Flats e unidades de 70m<sup>2</sup> adaptadas para pessoas com algum tipo de necessidade especial. Os apartamentos tem de dois a três quartos, uma ou duas suítes e várias opções de planta. Ao todo, são 290 apartamentos apenas no In Mare Bali e 1,2 mil nas quatro fases.

Além de toda área verde com ciclovia, os moradores do In Mare Residencial Resort, incluindo os do In Mare Bali, contam com área exclusiva de lazer à beira mar e um complexo de esportes e lazer do outro lado da Rota do Sol: o In Mare Beache, composto por praças, piscinas adulto e infantil, deck molhado, duchas, bangalôs com rede para descanso, jardins, entre outras opções. O acesso ao complexo de lazer é controlado por uma guarita. Apenas os moradores, que tem o seu cartão pessoal de segurança, são autorizados a passar.



Fotos: Cyrello/Divulgação

Bali ocupará terreno à beira mar de Cotovelo e será ligado aos demais, no terreno do antigo Aquacenter, por passarela



Moradores poderão contratar serviços especiais, como se estivessem em um hotel, como arrumadeira e recreação



Primeiro a ser lançado, Bali terá 290 unidades. Mais 1,2 mil serão erguidas

## IN MARE BALI

Número de unidades: 290

METRAGEM:

Tipo: 57m<sup>2</sup>, 82m<sup>2</sup>, 95m<sup>2</sup>, 157m<sup>2</sup>

Duplex: 114m<sup>2</sup> a 310m<sup>2</sup>

Maison: Metragens variadas de 117m<sup>2</sup> a 256m<sup>2</sup>

Double Flat: 82m<sup>2</sup>

Apartamentos para pessoas com necessidades especiais - 70m<sup>2</sup>

LAZER: Beauty center, salão de jogos teen, salão de jogos adultos, salão de festas, salão gourmet, SPA, brinquedoteca, home cinema, fitness, home office, piscina com raia, praça com espelho d'água, piscina com bar, espaço com bangalôs e complexo aquático In Mare Beache.



# Os mais graves danos colaterais

**OMS revela que 40% das mortes a cada ano em decorrência do fumo passivo são de crianças**

Max Milliano Melo

Uma pesquisa da Organização Mundial de Saúde (OMS) divulgada no fim de novembro trouxe um dado preocupante: 40% dos 7,5 mil brasileiros que morrem anualmente em consequência direta do fumo passivo são crianças. Ou seja, a cada 3 horas, uma criança perde a vida em consequência dos cigarros de outras pessoas. Especialistas alertam que a exposição diária ao vício de familiares pode causar o desenvolvimento de problemas respiratórios como asma e desenvolvimento mais lento dos pulmões.

O pesquisador Mattias Öberg, do Instituto Karolinska, da Suécia, autor do estudo da OMS, explica que, embora o fumo passivo seja um problema para crianças de todo o mundo, em algumas regiões a situação

é pior. "A exposição à fumaça do cigarro é maior na Ásia e na Europa Oriental, por exemplo, onde, respectivamente, 67% e 61% das crianças têm pelo menos um dos pais fumando", contou o especialista. A causa é um alto índice de adultos fumantes nessas regiões.

O oncologista Murilo Buso explica que, independentemente da fase de desenvolvimento, o cigarro causa efeitos negativos. "Em todas as fases da vida o cigarro causa efeitos negativos para a criança. Desde a gestação até a chegada a vida adulta, o tabaco aumenta a chance de doenças respiratórias, dificuldade de desenvolvimento e aumenta as chances de morte súbita em bebês", explica o médico.

Ele conta que, ao contrário do que ocorre entre os adultos, nas crianças os efeitos do cigarro são mais rápidos. "Eu costumo dizer que, nos adultos, o cigarro é uma bomba-relógio: não causa nenhum efeito a curto prazo, mas depois de um tempo tem o seu preço", afirma Murilo. "Entre as crianças, porém, o efeito é imediato. Em pouco tempo, os problemas respira-



Daniel Ferreira/CB/D.A Press

**Aspirar a fumaça do cigarro pode causar problemas respiratórios e aumento nas chances de morte súbita nos pequenos**

tórios e cardíacos podem surgir", completa o especialista.

A chefe do Programa de Controle de Tabagismo e Outros Fatores de Risco, desenvolvido no Instituto Nacional do Câncer (Inca), Tâ-

nia Cavalcante, explica que isso acontece porque as células infantis são mais sensíveis que as dos adultos. "Além disso, as crianças têm um ritmo respiratório mais rápido que o dos adultos, por isso

elas inalam mais fumaça. Como os corpos são menores, as substâncias cancerígenas acabam se acumulando nas células, o que causa um desenvolvimento mais rápido de doenças", afirma.

## Mudanças de hábito pela saúde dos filhos

A secretária Alessandra Aguiar de Souza, 29 anos, tem consciência dos males do fumo passivo, por isso, quando engravidou de gêmeos, decidiu que era hora de parar. "Eu já tinha essa vontade antes, então a gravidez foi o estímulo para eu botar esse desejo em prática", explica Alessandra. "Foi mais por uma questão de saúde, sabia o quanto é prejudicial fumar durante a gravidez. Quando meus filhos nascessem, não gostaria que eles convivessem com o cigarro", conta a mãe de Ana Luiza e Victor Hugo, de 5 anos.

Deixar o cigarro nem sempre é

uma tarefa fácil. Depois do nascimento dos filhos, Alessandra teve algumas recaídas com o cigarro. "Eventualmente, em uma festa ou quando estou bebendo e vejo as outras pessoas fumando me dá vontade, mas não chego a comprar um carteira de cigarros, apenas fumo alguns com meus amigos", conta. "Mesmo assim, meus filhos nunca me viram fumando, e pretendo que nunca vejam."

Essa decisão de manter os filhos afastados do cigarro veio por outro medo de Alessandra. "Além dos problemas de saúde que eles poderiam ter por causa da fuma-

ça, tenho medo de que, me vendo fumando, eles 'aprendam' a fumar", explica. Para ela, os pequenos se inspiram muito nos pais, e o cigarro pode ser um exemplo ruim para eles. "Eu e meu marido temos tatuagens. Um dia desses minha filha chegou para mim e perguntou: 'Mãe, quando poderei fazer a minha tatuagem?'. Se com 5 anos ela já quer imitar o que fazemos, não quero que ela queira imitar também o cigarro", conclui a secretária.

Para Mattias Öberg, iniciativas como a adotada por São Paulo, que limitou o fumo em locais pú-

blicos, ajudaria a solucionar o problema. "Da Escandinávia, vemos que a exposição tem caído drasticamente nos últimos 10 anos. As ferramentas mais eficientes de nossa experiência têm sido a proibição do fumo em escolas, locais de trabalho e locais públicos como restaurantes e bares", afirma o pesquisador. "Outra iniciativa eficaz foi diminuir a visibilidade dos produtos do tabaco em estabelecimentos comerciais e em propagandas, além de informar os pais sobre a maneira mais eficaz para melhorar a saúde de seus filhos: ou seja, parar de fumar."

### MALEFÍCIOS

• Veja como o fumo passivo pode ser prejudicial em todas as fases da vida das crianças:

#### Na gestação

Se a mãe fuma (ativa ou passivamente) enquanto está grávida, aumenta o risco de aborto espontâneo, nascimentos prematuros e com baixo peso.

#### Recém-nascidos

Filhos de pais fumantes têm uma probabilidade maior de desenvolver problemas respiratórios e maior índice de mortes súbitas.

#### Crianças

Pesquisas mostram que idas ao hospital são mais frequentes em crianças que convivem com o cigarro. Além de uma maior frequência de asma, amigdalite e bronquite.

#### Adolescentes

Jovens fumantes passivos têm uma facilidade maior para desenvolver o vício pelo cigarro. Tanto em decorrência do ambiente em que vivem quanto pela contínua exposição à nicotina.

#### SAIBA MAIS

##### Efeitos mais intensos

Segundo a pesquisa, em regiões como a América Latina os efeitos negativos do fumo passivo tendem a ser piores. Isso acontece pois nessas regiões ainda há uma grande incidência de doenças infecciosas. Como a fumaça dos cigarros deixa os organismos infantis fragilizados, vírus e bactérias se aproveitam para atacar.

## Dificuldade para abandonar o cigarro

O publicitário Raphael Ohatta, 27 anos, concorda com a opinião do pesquisador sueco. No entanto, para ele, deixar o cigarro se tornou uma tarefa complicada. "Na teoria, todos esses argumentos para parar de fumar são ótimos, mas na prática é muito difícil", conta o rapaz, que há três meses se tornou pai da pequena Giovanna. "Quando ela nasceu, decidi deixar de fazer algumas coisas, levar uma vida mais responsável. Sem

dúvida, o que tem sido mais difícil é o cigarro", lamenta.

Para ele, a dificuldade está associada ao convívio social com outros fumantes. "Quase todos os meus amigos fumam. Eu passo o dia todo me controlando, aí encontro com o pessoal à tarde e todo mundo está com o cigarro aceso", conta o pai, que admite que já teve suas recaídas. "Apesar disso, sou contra a restrição do fumo em locais públicos, acho que cabe a mim resistir e não

cair em tentação", pondera.

A tentativa de Raphael é aprovada pela representante do Inca, Tânia Cavalcante. Ela conta que mesmo quem fuma longe dos filhos acaba prejudicando-os. "Pesquisas mostram que várias substâncias tóxicas presentes no cigarro permanecem impregnadas em cortinas e tapetes. Então, mesmo que os pais só fumem quando os filhos não estão, mais tarde eles podem brincar naquele local e se expor a essas substâncias

nocivas", completa.

Apesar dos problemas, os especialistas acreditam que a situação tende a melhorar. "Com medidas de controle do tabaco em lugares públicos, a proibição da propaganda e as campanhas de conscientização, estamos criando uma geração livre de tabaco, que evitará que no futuro mais crianças sejam vítimas", afirma a secretária de Políticas de Controle do Tabaco da prefeitura de Florianópolis, Senen Hauss.

# Essa vida sem drogas

**Apreensão de cocaína cresceu e o número de mortes por substâncias ilícitas aumentou 150% em 10 anos**

Larissa Leite

Uma grande pergunta ainda paira sobre a recente atuação de forças policiais e armadas nas favelas do Rio de Janeiro: a guerra e a ocupação vão influenciar a diminuição do consumo das drogas? Em duas semanas de operação, a Polícia Militar do estado respondeu apenas ao imediato: são 24,2 toneladas de maconha e 88 quilos de cocaína fora do tráfico. No entanto, o combate à oferta não corresponde, em relação simplista, à redução da demanda. Do ano 2000 a 31 de outubro deste ano, a Polícia Federal apreendeu 156,8 toneladas de cocaína em to-

do o país, de forma crescente, ao longo dos anos - no mesmo período, foi apreendida 1,7 mil toneladas de maconha.

Mais que isso: o Relatório Mundial sobre Drogas 2010, do Escritório das Nações Unidas sobre Drogas e Crime (Unodc) aponta crescimento do consumo de cocaína no Brasil - o país ainda abriga o maior mercado da droga na América do Sul em termos absolutos, com 900 mil usuários. É a segunda droga mais presente no Brasil, e os números indicam que o olhar voltado à segurança pública deve vir com o filtro da violência gerada pelo tráfico. Especialistas avaliam que a redução do consumo deve passar, necessariamente, por uma outra política: a de saúde pública.

Prevenção e tratamento. As palavras concentram as principais estratégias defendidas por estudiosos dos efeitos das drogas no indivíduo e na sociedade. O Ministério da Saúde afirma

lano Andrade/CB/D.A. Press



Drogas apreendidas no Alemão são levadas com o auxílio de um helicóptero

que a Política Nacional de Saúde Mental, que contou com um orçamento de R\$ 1,5 bilhão neste ano, desenvolve ações que articulam, justamente, a prevenção e a oferta de tratamento e de redução de danos. As ações de prevenção, no entanto, foram resumidas genericamente pela assessoria do ministério a "desenvolvimento de ações de educação e informação, o envolvimento da família e a mobilização de toda a sociedade". Já a Secretaria Nacional de Políticas sobre Drogas (Senad) não informou os avanços relacionados às atividades de articulação e coordenação de atividades de prevenção, que estão sob sua responsabilidade.

Para o economista Daniel Cerqueira, um dos autores do estudo Análise dos custos e consequências da violência no Brasil, do Instituto de Pesquisa Econômica Aplicada (Ipea), o Estado peca nas ações básicas. "Muitos jovens não sabem dos efeitos negativos que a droga pode trazer a médio e longo prazo. Por outro lado, especialistas e governo não têm informação de qualidade. Não identificam o público vulnerável nem as drogas que utilizam, e muito menos sabem o valor dessa droga. Temos um completo desconhecimento dessa questão no Brasil, ao mesmo tempo que é nosso dever disputar cada jovem com o tráfico", afirma.

## PREVENÇÃO EFETIVA PREJUDICADA

Para o pesquisador Daniel Cerqueira, a ausência de informações dificulta uma política de prevenção efetiva. Por outro lado, ele acusa a falta de investimentos em um dos principais eixos do tratamento: a internação. "O valor destinado às internações de usuários de drogas ilícitas e de álcool diminuiu de R\$ 468 milhões, em 1998, para R\$ 321 milhões, em 2007. Esse cálculo leva em conta não só os repasses feitos pelo Sistema Único de Saúde (SUS) em internação, como os custos com atendimento ambulatorial e os gastos arcados pelos próprios estados e municípios com o usuário", explica Cerqueira. O especialista analisou ainda o Sistema de Informações Hospitalares (SIH) do SUS, que mostra estabilidade no número de internações dos usuários de drogas e álcool, entre 1998 e 2007, mantido em torno de 100 mil por ano.

O problema é quando se analisa a variação em cima desse número: a internação de usuários de drogas ilícitas aumentou (13.905 para 32.847), enquanto a dos que consomem álcool diminuiu (87.889 para 65.159). "Para piorar, nesse mesmo período, as mortes por bebidas alcoólicas aumentaram em 40% e o número de mortes por drogas ilícitas cresceu mais de 150%. Ou seja, ambos os usuários precisam de leitos para internação. Um não pode pegar o lugar do outro." Até o ano passado, foram fechados pelo menos 16 mil leitos voltados aos usuários de drogas e, atualmente, o SUS conta com apenas 8,8 mil leitos em hospitais gerais - ou seja, não psiquiátricos. De acordo com o Ministério da Saúde, a redução está vinculada às diretrizes da reforma psiquiátrica, instalada por meio da Lei nº 10.216, de 2001.

### Investimentos

"A nossa diretriz consiste em ampliar a rede e oferecer serviços a partir de diversas perspectivas, que prevê assistência de pacientes fora do hospital, durante a internação e depois da alta. Não buscamos o aumento da internação, e sim mais acesso às políticas", defende o coordenador nacional de saúde mental do Ministério da Saúde, Pedro Delgado. Ele informa que o ministério complementa o atendimento por meio de ações de saúde mental extramuros como consultórios de rua e casas de acolhimento transitório, assim como a disseminação dos Centros de Atenção Psicossocial (CAPS) - que passaram de 424 unidades, em 2002, para 1.571, em 2010.

## Grupos criminosos demarcam território



Muro pichado por integrantes do Comando Vermelho: facção mais violenta

Renata Mariz

Além das marcas de bala, fruto da ocupação policial realizada no Complexo do Alemão, os muros do conjunto de favelas do Rio de Janeiro exibem uma sigla muito comum e temida por moradores do local: CV. Iniciais de Comando Vermelho, grupo que dominava a área até então, o CV é considerado a mais antiga e maior facção criminosa do país. Brigas internas e traições resvalaram para dissidências, que originaram os outros dois bandos hoje atuantes na capital fluminense: Amigos dos Amigos (ADA) e Terceiro Comando Puro (TCP). Seguindo o exemplo do Rio, bandidos de São Paulo formaram o Primeiro Comando da Capital (PCC). Embora a simples menção a essas siglas seja tabu entre autoridades policiais, devido ao temor de dar publicidade e força às organizações, elas representam um grave desafio da segurança pública.

Em comum, todas as facções do Rio de Janeiro apoiam-se na dominação de território que garante uma área de livre-comér-

cio de maconha e cocaína, principalmente, além de armas. "Diferentemente de outros locais, os morros cariocas facilitam esse controle de quem entra e quem sai, deixando os traficantes encastelados", explica Daniel Sampaio, delegado da Polícia Federal e criador do Comando de Operações Táticas (COT) da corporação, grupo de elite que atuou na ocupação do Alemão. O policial federal destaca que, aliado à topografia, uma omissão de 40 anos do estado fluminense culminou nos grupos organizados. Representado por Luiz Fernando da Costa, vulgo Fernandinho Beira-Mar, o CV é tido como a facção mais violenta da cidade, bem como a mais faminta por dominar favelas. Por outro lado, presta apoio às famílias de integrantes importantes que são presos, a exemplo do que faz o PCC.

No outro extremo, está a ADA, famosa pela atuação sem alarde. Hoje, a principal área dominada pela facção é a favela da Rocinha, importante pelo tamanho, cerca de 120 mil pessoas, e pela localização, em plena Zona Sul.

MISSA DE 30° DIA

**Josélia Maria Costa de Miranda**

★30.08.1936 ✠12.11.2010

Os familiares de JOSÉLIA MARIA COSTA DE MIRANDA, convidam parentes e amigos para participarem da missa de 30° dias, que será celebrada amanhã, 13.12.2010(segunda), às 18:30 no Convento Santo Antonio (Igreja do Galo) - Natal/RN.

Os familiares, sensibilizados, agradecem antecipadamente a quantos comparecerem à missa ora anunciada.



EFE/Martini Trezzani



Com sua proposta de que nada deve ficar oculto, Julian Assange conseguiu uma legião de fãs e um grupo ainda maior de críticos

## Editor da 'verdade'

**Fundador do WikiLeaks se vê como um cruzado em busca da informação que os governos lutam para esconder**

Tatiana Sabadini

Ele se considera o grande divulgador da "verdade", porém tenta escapar dela. Julian Assange, o responsável pelo vazamento de mais de 250 mil documentos da diplomacia americana, é um homem inquieto e um tanto estranho. Conhecido menos por seus textos e mais pelo trabalho como hacker, o jornalista australiano, de 39 anos,

resolveu criar, em 2006, uma organização para comunicar o que acreditava ser incomunicável. O WikiLeaks seria um espaço virtual para funcionar como caixa postal para fontes anônimas. Por publicar segredos, conseguiu uma legião de fãs e um grupo ainda maior de críticos.

Assange ganhou notoriedade em julho e outubro passados, quando documentos secretos sobre a guerra no Afeganistão e no Iraque foram divulgados pelo WikiLeaks. Além disso, acumulou admiradores quando denunciou operação de detenção em Guantánamo, revelou a conta de e-mail pessoal de Sarah Palin — a musa da direita republicana nos Estados Unidos — e trouxe à to-

na execuções ilegais no Quênia. Por essa última iniciativa, ganhou um prêmio da organização humanitária Anistia Internacional, mas conseguiu muitos inimigos. No momento, ele se encontra preso em Londres, Inglaterra, após ter se apresentado a polícia. Assange é acusado de crimes de agressão sexual na Suécia, que já pediu sua extradição. Ele nega as acusações.

O comunicador de segredos de Estado às vezes assumiu o papel de líder, mas em outros momentos preferiu se esconder. Nos últimos meses antes da prisão, tornou-se paranoico e preocupado com a própria segurança. Depois do vazamento de telegramas da diplomacia norte-ameri-

cana, passou a ser um fugitivo procurado pela Interpol — mas pelo caso de abuso sexual.

O jornalista australiano costuma ocultar informações quando fala sobre si mesmo ou sobre seus projetos. Mas com o interesse da mídia, depois do WikiLeaks, sua história começou a tomar forma. Ele nasceu em 1971, em Townsville, Queensland, nordeste da Austrália. A família se mudava bastante, e antes dos 14 anos ele já tinha morado em 37 casas. Durante a adolescência, começou a se interessar por computadores e tornou-se um hacker. Em 1995, foi preso e julgado por entrar em sistemas do governo e em servidores corporativos. Admitiu a culpa e pagou uma multa.

## Interesse na ética e na justiça

Depois de uma breve passagem pelo Vietnã e do fim de um casamento, ele voltou para a terra natal e se inscreveu no curso de física e matemática na Universidade de Melbourne. Então com 25 anos, publicou um livro com a colega Suelle Dreyfus sobre o crescimento da internet e seu lado "subversivo". Em uma entrevista, a coautora descreveu-o como "um pesquisador muito habilidoso, bastante interessado no conceito de ética, de justiça e naquilo que os gover-

nos deveriam ou não fazer".

Neste ano, Reino Unido, Islândia e Suécia serviram de refúgio para Assange. A última das três escalas terminou com uma acusação de abuso e estupro, feita por duas mulheres. Segundo os advogados do fundador do WikiLeaks, os encontros foram consensuais e a denúncia seria mais uma forma de atingir sua imagem e atrapalhar as atividades do site.

Ao se juntar a um grupo de especialistas em internet, há qua-

tro anos, Assange resolveu criar um espaço na web para revelar documentos que pudessem "fazer uma reforma global e libertar a verdade". Apesar de não ter graduação em jornalismo, o fundador do WikiLeaks disse várias vezes que se considera "um editor", um "coordenador" das mensagens que recebe de fontes do mundo todo. A organização se sustenta com doações e com o trabalho de voluntários.

Por revelar tantos documentos secretos, Assange ganhou o ape-

lido de "James Bond do jornalismo". Enquanto estudantes de comunicação o colocam em um pedestal, críticos questionam suas intenções ao divulgar o que chama de "verdade". "Ele é uma das poucas pessoas que realmente se importam com uma reforma positiva no mundo, em um nível onde você está disposto a correr riscos e cometer erros, apenas para justificar o trabalho em que você acredita", afirmou o cofundador do site, Daniel Schmitt, em entrevista à rede britânica BBC.

## JULGAMENTO ENTRE DESEJO E DANOS

Para Charlie Beckett, coordenador do Departamento de Comunicação da London School of Economics, do ponto de vista jornalístico, a movimentação feita pelo fundador do WikiLeaks precisa se sustentar na ética, e é difícil equilibrar-se nessa linha. "Sempre que revela um segredo, o profissional deve fazer um julgamento entre o interesse público e o risco de causar danos a alguém ou ao trabalho de uma organização. Eu acredito que as revelações sobre o Iraque foram, sem dúvida, de interesse público. As revelações diplomáticas são mais complicadas, porque mostram como o poder funciona, não apontam um abuso ou falta específica", disse Beckett.

Segundo o especialista, não há como descobrir se o fundador do WikiLeaks tem um objetivo maior por trás do vazamento das informações, ou mesmo se ele chega a ter algum objetivo. Mas, ao que tudo indica, ele pretende ir além das grandes instituições. "Como todos os bons jornalistas investigativos, Assange teve diversos motivos, mas o primeiro deles é desafiar o poder e transtornar a autoridade. Nós precisamos de pessoas como essas para manter a democracia viva como realidade, e não apenas como um conjunto de estruturas", complementa Beckett.

### No centro

Em setembro, Assange participou de uma mesa redonda na Universidade da Cidade de Londres sobre o tema: "Muita informação? Segurança e censura na era do WikiLeaks". O público conheceu um palestrante calmo, que demonstrava pouca empolgação e raramente sorria. O fundador do site respondia sempre devagar, era pouco articulado. Ele também restringiu o uso de câmeras e gravadores no evento. A repórter Kate Reardon, da revista Vanity Fair, relatou o desconforto do homenageado. "Durante todo o tempo, ele permaneceu imóvel, de forma bizarra. Parecia gostar de estar no centro das atenções. O cabelo parecia pintado por ele mesmo, cheio de manchas, terrível. A dicção era ruim, como se a boca dele estivesse cheia de algodão ou paralisada por uma anestesia aplicada pelo dentista", descreveu a repórter no blog da revista.



"O Brasil só tem um problema, um só, mais um só: é a ignorância. Ignorância das elites mal preparadas para a sua missão: ignorância do povo para saber onde estão os seus direitos, como também os seus deveres." (in "Ignorância e Pauperismo" - 25.12.1952)

ASSIS CHATEAUBRIAND

## PIB menor é um aviso

**H**á um aviso contido na desaceleração da economia, medida pelo Produto Interno Bruto (PIB), divulgado ontem pelo Instituto Brasileiro de Geografia e Estatística (IBGE). Foi de apenas 0,5% o crescimento do PIB no período de agosto/outubro, em relação ao trimestre anterior. O índice equivale a menos de um terço do apurado entre julho e setembro, que tinha sido de 1,8%. Em comparação com o terceiro trimestre de 2009, a desaceleração foi também expressiva, baixando de 9,2% para 6,7%. Mesmo com essa perda de dinamismo, a economia brasileira já acumula crescimento de 7,5% e o PIB anual dificilmente terá taxa inferior a 7,8%. À parte comemorações, como a do ministro da Fazenda, Guido Mantega, e reclamações, como a dos representantes da indústria, essa redução da temperatura da economia não é de todo inconveniente. Mas nem por isso deixa de evidenciar fragilidades e urgências que não podem ficar fora das preocupações e das

prioridades do próximo governo.

A conveniência está na constatação de que não fizemos o dever de casa completo e, portanto, não contamos com infraestrutura suficiente para sustentar esse ritmo frenético de crescimento sem provocar inflação. Tampouco é sustentável, por mais alegria e sensação de conforto que possa trazer, um modelo expansionista manco da perna da produção e hiperativo na do consumo, como o que o país está experimentando. A conta simplesmente não fecha. Os dados do terceiro trimestre não deixam dúvida: à exceção dos serviços, os setores produtivos tiveram desempenho negativo. A indústria decresceu 1,3% e a agropecuária, 1,5%. Mas o consumo das famílias não parou. Pelo contrário, completou o 28º crescimento trimestral seguido, com expansão de 5,9%. A contabilidade é clara: se a produção decresceu e o consumo se manteve em alta, a diferença foi compensada por estoques eventualmente existentes ou por importações de bens e serviços.

No caso brasileiro, o maior peso foi o das importações, que, em valor de entrada, deram um salto de 40,9% em relação ao trimestre anterior. Nas contas do PIB, as importações cresceram 7,4% e entram como conta negativa a ser compensada pelas exportações, que, no mesmo período, cresceram apenas 2,4% como participação no produto total.

Essa é uma realidade que inspira pressões em favor de política cambial que remete às antigas máximas de valorizações da moeda nacional, política que fez a fortuna de uns poucos que não precisaram se preocupar com a competitividade, mas puniu a maioria da população com preços elevados e produtos de qualidade discutível. Essa seria a leitura errada de um aviso certo: não vai haver crescimento sustentado sem investimento. No trimestre, os investimentos na capacidade produtiva, a chamada formação bruta de capital fixo, também desacelerou, baixando de 28,1% para 21,2%.

## cartas redacao.rn@dabr.com.br

Para enviar sua opinião para a seção CARTAS, escreva para o e-mail ou envie correspondência para o seguinte endereço:

DIÁRIO DE NATAL / REDAÇÃO

Av. Bacharel Tomaz Landim, 1042 - Jardim Lola. CEP 59104-000 S. G. do Amarante - RN

### O tamanho de Lula

O presidente Lula caminha para a conclusão de seu segundo mandato com vários feitos históricos, como uma aprovação popular magnânima, após oito anos de gestão e duas eleições; elevação do padrão de vida de uma multidão de brasileiros e a eleição de sua candidata, que nunca havia pleiteado qualquer cargo eletivo. Porém, ao final dos seus dias como presidente, corre o risco de sair do poder com máculas gravíssimas. Classificar o Enem como um sucesso e validar a política econômica da China em relação à economia mundial é gozar da boa fé de seus compatriotas. Cumprida a missão eleitoral, quando ajudou a impor mais uma derrota ao candidato José Serra, cabe ao ilustre ex-operário cuidar de sua imagem para a história mundial. Afinal, os que sempre o auxiliaram para a manutenção de sua imagem pública devem preservar a mais importante "língua" nacional. **Célio Cruz**, por e-mail.

### Brasil e Japão

No Japão é comum se ver homens públicos se suicidando quando pegos em esquemas fraudulentos, ainda que não sejam de grandes proporções. Tal atitude se justifica na extrema vergonha que o cidadão nipônico sente do seu gesto infeliz, algo que o perseguiria por toda a sua existência. No Brasil, tem sido bem diferente. Algumas "autoridades" são pegas com a "mão na

massa", com as imagens veiculadas em rede nacional, e negam peremptoriamente o óbvio, ou seja, que "eles não são eles". Chega! Ta na hora da sociedade se rebelar contra a falta de vergonha e a cara de pau desses elementos deploráveis! Falhas morais, qualquer um está exposto ao risco de cometê-las. E se alguém for flagrado cometendo desvios, que seja punido na forma da lei. Só não vale "chamar de otários" milhões de brasileiros, em rede nacional. Acorde Brasil! **Célio Cruz**, por e-mail.

### Imperativismo

O ser humano tem consumido compulsoriamente: celulares, webcams, notebooks, roupas e calçados de marca, carro 0 km etc. Como se ter fizesse de nós pessoas melhores, humildes e pacíficas; como se trabalhar para conquistar bens materiais nos desse algumas garantias acerca das vicissitudes terrenas. Não sou contra o capitalismo; sei que para algumas pessoas tem serventia possuir seus imóveis, ser dono disso ou daquilo, se orgulhar de seus bens de consumo, mas para mim o mais importante é ter na consciência que não somos donos de nada e que para o além-túmulo nada se leva. O filósofo Schopenhauer nos diz que "para cada vontade nossa que é satisfeita há dez que não o são". E essa vontade é voraz. Consumir tanto para quê? Em nome de quê? E eu que temia a longínqua selva africana... **Ana Maria da Silva**, por e-mail.

## CHARGE



## DIÁRIO de NATAL

**Presidente**  
GLADSTONE VIEIRA BELO

**Vice-Presidente**  
JOEZIL BARROS

**Diretor Geral**  
GUILHERME MACHADO

**Diretor Institucional**  
Deliomar Soares

**Editora Executiva**  
Juliska Azevedo

**Sucursal**  
São Paulo (SP): 0xx11  
3045.4921  
Rio de Janeiro (RJ): 0xx21  
2263.1945

**Representantes**  
Distrito Federal: 0xx61  
3201.0071  
Ceará: 0xx85 3264.0576  
Pernambuco: 0xx81  
3326.7188

**MARKETING** 4009-0181  
**ADMINISTRAÇÃO** 4009-0166

**BALCÃO DE ANÚNCIOS:**  
Av. Deodoro, Lj. 7, Galeria Solar - Cidade Alta - 3201-8568

**ATENDIMENTO**  
**ASSINANTE** Capital 4009-0220  
Interior 4009-0220  
**COMERCIAL** 4009-0174 / 4009-0176  
**CLASSIFICADOS** 4009-0200

**VENDA AVULSA**  
Telefone 4009-0237  
Rio Grande do Norte R\$ 1,00  
Outros Estados R\$ 3,30

**D.A Press Multimídia**  
Atendimento para venda e pesquisa de imagens: Pessoalmente: segunda a sexta, das 10h às 14h. E-mail e telefone: segunda a sexta, das 10h às 22h / sábados e feriados, das 12 às 18h. E-mail: dapress@dabr.com.br. Telefones: (61) 3214.1575 / 1582 Fax: (61) 3214.1583

**COMO ENTRAR EM CONTATO COM O DIÁRIO DE NATAL**  
Redação: 0xx84 4009.0150 / Circulação: 0xx84 4009.0220 / Marketing: 0xx84 4009.0181



DIÁRIOS ASSOCIADOS D.A



**ENDEREÇO:**  
Av. Bacharel Tomaz Landim, 1042 - Jardim Lola, São Gonçalo do Amarante - RN - CEP: 59104-000 - PABX: 0xx84 4009.0166

# O Rei está nu e o menino, preso

Ciro Pedroza  
ciropedroza@uol.com.br

Entre as muitas histórias escritas pelo dinamarquês Hans Christian Andersen (1805/1975) e eternizadas por mães e pais de todos os cantos do mundo, 'A roupa nova do rei' é uma das histórias mais conhecidas. Nela, um rei muito vaidoso é enganado por dois espartalhões que, sabendo da fixação de sua majestade por trajes extravagantes, vendem-lhe um tecido mágico que só poderia ser visto por quem fosse inteligente, bonito e charmoso como ele. Em seu delírio real, Sua Majestade levava todos a crer e a vê-lo vestido de uma roupa que, de fato, não existia.

Durante a grande festa para apresentação do novo modelo feito de mágico e exclusivo, um desavisado menino descobre (e publica) o óbvio: o rei está nu. A manchete en-

trou para a história e o publicista acabou preso pela ousadia de revelar a verdade que todos insistiam em não ver.

Nos últimos dias, a fábula de Andersen ganhou uma nova versão, estrelada pelo australiano Julian Assange, que revelou ao mundo por meio de seu site na internet, o Wikileaks, o conteúdo de alguns telegramas enviados pelos diplomatas dos Estados Unidos a seus superiores e incomodou muita gente poderosa.

Para se ter uma idéia da gravidade das revelações, é só imaginar a divulgação de documentos secretos do Vaticano revelando, por exemplo, que Sua Santidade não rezasse à noite, antes de dormir. Ou que a presidente eleita, Dilma Rousseff estivesse trabalhando intensamente

a favor de uma aliança com o DEM ou, ainda, que o céu com o qual tanto sonhamos, simplesmente não existisse.

E como naquela lei da Física, a reação das autoridades dos EUA foi imediata e forte. O menino australiano de 40 anos que desnudou a nação mais rica do mundo foi contratado com uma denúncia de assédio sexual, na Suécia, país onde as regras de conduta em relação a essa matéria são bem mais leves do que em outros lugares do mundo.

Caçado espetacularmente como um desses terroristas que ameaçam a paz mundial, Assange entregou-se à polícia de Londres antes de desaparecer misteriosamente ou por medo de aparecer crivado de balas,

após resistir à voz de prisão.

Mais que uma pirotécnica tentativa de desviar o foco da discussão com um factóide, a reação das autoridades norte-americanas acabaram, indiretamente, ajudando o menino que denunciou o rei.

Além das manifestações de apoio e solidariedade de governos e entidades de todas as partes do planeta, Julian Assange e seu site nunca foram citados como nos últimos dias. Para se ter uma idéia, basta digitar a palavra Wikileaks no Google para descobrir que ela já ultrapassou a marca das 540 milhões de citações.

Moral da história: o rei está nu. O império incomodado. O menino, preso, enquanto o mundo segue em frente, cada vez mais desencantado com tudo o que escuta, vê e lê na imprensa, principalmente vindo de suas autoridades.

Ciro Pedroza é jornalista e escreve neste espaço aos domingos.

## Autor comenta polêmica do Wikileaks

# O Nobel latino-americano

Ney Lopes  
www.neylopes.com.br

Li o discurso do escritor peruano Vargas Llosa, que na última terça aceitou em Estocolmo a indicação do seu nome para o Nobel de Literatura em 2010. Texto belíssimo e erudito de um extraordinário esteta da linguagem, romancista e dramaturgo, com influência em todas as áreas da criação. Certamente, alguns "patruheiros" de plantão irão rotulá-lo de direitista, por condenar abertamente o autoritarismo político de Cuba e da Venezuela. O talento é dado por Deus e não depende de ideologia, doutrina ou religião. Somente a inveja e a ingratidão humana tentam negá-lo. Outros luminares das letras assumiram posições ideológicas antagônicas e merecem o respeito universal. García Márquez proclama a sua amizade íntima com Fidel e se diz marxista. Picasso era filiado ao partido comunista. Saramago, também militante comunista, defendia o regime de Castro em Cuba e propunha a entrega de Portugal à Espanha para fundar uma

nova nação chamada Ibéria. O compositor Richard Wagner foi exemplo para o nazismo pelos ensaios anti-semitas que escreveu.

Antes de Vargas Llosa, apenas três escritores latino-americanos e um de língua portuguesa receberam o prêmio Nobel. Gabriela Mistral, chilena, se tornou o símbolo da poesia lírica e das aspirações da corrente idealista da América Latina. Pablo Neruda, também chileno, considerado uma das maiores expressões da poesia latino-americana. Gabriel García Márquez, colombiano, romancista universalmente conhecido. O português Saramago, crítico da democracia. Na literatura, três brasileiros chegaram a ser apontados como possíveis ganhadores do Nobel: Jorge Amado, Carlos Drummond de Andrade e João Cabral de Melo Neto.

A obra de Jorge Mario Pedro Vargas Llosa é recheada de questionamentos políticos. Em 1990, lançou-se can-

didato à presidência do Peru, sendo derrotado por Alberto Fujimori. Sua experiência na campanha foi relatada no livro de memórias "Peixe na água" (1993). Vargas Llosa filiou-se ao partido Comunista na juventude. Com o passar dos anos, empenhou-se em lutas a favor das liberdades e oportunidades iguais para todos. Terça feira passada, emocionou a platéia sueca ao declarar que vale a pena viver,

"até porque sem a vida não se pode ler, nem sonhar". Reconheceu que a literatura constrói "pontes entre pessoas diferentes, fazendo-as gozar, sofrer, terem surpresas, todos unidos na língua, crenças e costumes". Sobre o futuro da América Latina, repetiu o verso de César Vallejo: "ainda há muito que fazer". Incluiu o Brasil como uma democracia onde convivem as ideologias e condenou "pseudos palhaços populistas" latino-americanos. Rejeitou os "nacionalismos

## Talento não depende de ideologia

exacerbados", responsáveis pelos piores massacres da história, como a II Guerra e derramamento de sangue no Oriente Médio. Negou que a pátria sejam bandeiras, hinos, ou discursos demagógicos. Definiu-a como "um punhado de pessoas e lugares que vivem em nossas memórias, cheio de melancolia, com a sensação do calor humano, que independente de onde estejamos há a certeza de um lugar para voltarmos".

O prêmio Nobel surgiu em 1901 na Suécia e homenageia o inventor sueco Alfred Nobel, titular de mais de 350 patentes, entre elas a dinamite. Milionário, ele consignou em testamento que parte da sua fortuna fosse destinada a premiar os avanços da física, química, medicina, literatura, ciências econômicas e a paz. Neste final de ano, o prêmio literário veio novamente para a América Latina. Reconheceu o talento de Vargas Llosa, que ao agradecer lembrou Flaubert: "escrever é uma maneira de viver".

Ney Lopes, jornalista, advogado e ex-deputado federal, escreve neste espaço aos domingos.

DIÁRIO DE NATAL na história

HÁ 40 ANOS

**Sábado, 12 de Dezembro de 1970** - O Ministro da Educação Jarbas Gonçalves Passarinho autografou exemplares de seu livro "Terra Encharcada", numa promoção da Associação Norte-Rio-Grandense de Imprensa (ANI). A solenidade aconteceu no Gabinete do Reitor Onofre Lopes da Silva e o ministro foi saudado, em nome dos escritores potiguarenses, pelo poeta e pintor Newton Navarro.

**Sábado, 12 de Dezembro de 1970** - As duas primeiras cidades que terão energia da COSERN inaugurada, dentro do plano traçado pelo Governador Monsenhor Walfredo Gurgel, é Barcelona e Riachuelo. As inaugurações serão hoje, as 17 e 21 horas e o Governador e o diretor presidente da COSERN, engenheiro Rômulo Galvão acionarão o interruptor das ruas e as ligações domiciliares. Em seguida, falarão o Dr. Rômulo Galvão e o Governador, depois, representantes das cidades beneficiadas.

**Sábado, 12 de Dezembro de 1970** - Embarcaram ontem, para Altamira, no Pará os primeiros colonos do Rio Grande do Norte que participarão da colonização da Transamazônica. O embarque, num avião C-47 da FAB, realizou-se no Aeroporto Militar de Parnamirim, com a presença do delegado do INCRA, Sr. Waldemar Veras, além de funcionários daquele instituto e parentes das cinco famílias que viajarão. As cinco famílias que embarcaram ontem foram as primeiras entre as vinte que embarcarão até o final da próxima semana. Foram ao todo 39 pessoas procedentes de Sítio Novo, Tangará, Lagoa dos Velhos, São Tomé e Ouro Branco.

HÁ 37 ANOS

**Quarta-feira, 12 de Dezembro de 1973** - Com a presença do Governador José Cortez Pereira de Araújo e com as galerias da sala de sessão superlotadas, tomaram posse ontem à tarde, no cargo de Presidente e Vice-Presidente do Tribunal de Justiça do Estado, os Desembargadores Amaro Marinho e Olavo Maia, respectivamente. Também foi empossado como Desembargador Corregedor Pedro Januário e como Juiz Corregedor Giovanni Xavier.

HÁ 34 ANOS

**Domingo, 12 de Dezembro de 1976** - A Construtora A. GASPAS LTDA acaba de firmar contrato com a TIMAC LTDA para executar toda a pintura interna da CHACARA 402, o maior empreendimento imobiliário do Norte-Nordeste. Na monumental obra da A. GASPAS serão utilizadas tintas de primeira qualidade. A assinatura do contrato foi feita pelo presidente da Construtora Dr. Arnaldo Gaspar Neto e os representantes da TIMAC e da Agência ALPHA.

**GATO**

**VOLANTE PEGA DOIS ANOS DE GANCHO**

A Federação Equatoriana de Futebol decidiu suspender por dois anos o volante da LDU conhecido como Gonzalo Chila, por falsidade ideológica. Seu verdadeiro nome é Angel Cheme e sua idade é 29 anos, e não 25, como alegava. "Não se aceitou a desculpa do jogador por ser um fato público e notório, que chocou o âmbito esportivo nacional e principalmente o futebol", explicou o secretário da entidade máxima do futebol equatoriano, Enrique Moreno.

O volante da LDU decidiu adular sua identidade para reduzir sua idade em quatro anos e, com isso, ter mais chances de assinar contrato com uma equipe da primeira divisão. A acusação contra Cheme foi feita pelo verdadeiro Gonzalo Chila, um pastor evangélico, no início desta semana.

O vice-presidente do clube equatoriano, Patricio Torres, informou que "o jogador, devido à sua condição psicológica, não esteve presente (para ouvir a punição)" e que "a LDU não pretende protestar contra a decisão".

A punição ao jogador acontece em um momento muito importante para a LDU. A equipe disputa a decisão do Campeonato Equatoriano contra o Emelec. Na primeira partida da final, venceu por 2 a 0.



Disputado entre flamenguistas e corinthianos, "Imperador" deve mesmo permanecer na Itália

**FÓRMULA 1**

**EQUIPE DE BRUNO SENNA ESTÁ À VENDA**

Time pelo qual Bruno Senna correu sua primeira temporada na Fórmula 1, a Hispania está à venda, de acordo com o jornal espanhol As. O problema é o mesmo que sempre afetou a escurideria: falta de dinheiro.

Aceita na principal categoria do automobilismo mundial no começo deste ano, a equipe espanhola fez uma temporada horrível, com poucos resultados e foi incapaz de sequer mudar a carga aerodinâmica de seus carros em pistas tão distintas quanto Mônaco e Monza.

Para se preparar para as provas, Senna chegou a admitir que usava um videogame, o Playstation, ao invés de um simulador. A publicação espanhola resume a situação da seguinte forma: "agora, a Hispania está sem carro (só tem os motores Cosworth), pilotos, sede e patrocinadores".

De acordo com o As, o proprietário José Ramón Carabante pode ter investido até 20 milhões (cerca de R\$ 45 milhões) do próprio bolso na esperança de que a situação melhorasse em 2011.

**Nem Flamengo, nem Corinthians**

**Agente de Adriano afirma que jogador permanecerá na Roma em 2011**

**A**pós especulações sobre sua possível ida para o Corinthians, o atacante Adriano deve permanecer na Roma. Segundo o empresário do atleta,

Gilmar Rinaldi, o jogador não possui acordo ou negociações com o clube paulista e manterá seu contrato com a equipe italiana.

Adriano acertou seu contrato com a Roma após conquistar o Campeonato Brasileiro de 2009 vestindo a camisa do Flamengo. O jogador ainda passou pela Internazionale de Milão,

São Paulo e Parma.

Devido à má fase que vive no futebol italiano atualmente, o atacante começou a ser especulado pelo Corinthians como um possível reforço para o setor ofensivo do clube. Em entrevista, Ronaldo, amigo pessoal do jogador, admitiu sua vontade de trazer o atleta para o futebol brasileiro. O Flamengo tam-

bém manifestou interesse de ter o atacante de volta.

De acordo com Rinaldi, Adriano seguirá com seu vínculo com a Roma e continuará a disputar o Campeonato Italiano e a Copa dos Campeões. "Ele continua sendo um jogador da Roma e deve manter seu contrato com a equipe", explicou o empresário.

**COPA EM JANEIRO**

**Para Platini, mundial de 22 pode ser no inverno**

O francês Michel Platini, presidente da Uefa, disse que não se opõe em princípio a ideia de alterar o período de realização da Copa do Mundo de 2022 para o

inverno, com a intenção de evitar as altas temperaturas do Catar.

Depois de uma reunião da Uefa, em Praga, nesta sexta-feira, Platini disse que poderia ser mais fácil organizar a Copa do Mundo em janeiro ao invés de junho. "Eu concordo com isto, por quê não? É possível".

Platini disse, no entanto, que a mudança abriria uma série de questões, incluindo se os jogadores devem ter um período de férias em fevereiro. O alemão Franz Beckenbauer foi um dos que propôs a alteração no período de realização da Copa do Mundo de 2022.

Ao mesmo tempo, Platini defendeu a escolha do Catar para o Mundial de 2022, lembrando que os jogadores já tiveram que enfrentar o calor extremo na Copa de 1994, realizada nos Estados Unidos.

**Mudança abriria uma série de questões**



Presidente da Uefa quer evitar as altas temperaturas do Catar durante mundial

BRUNO VASCONCELOS - INTERINO

brunovasconcelos.rm@dabr.com.br

## Plano B

Uma das mudanças previstas no novo edital para a licitação do Estádio das Dunas é a redução do valor total da obra em 5%. Ao invés de R\$ 420 milhões, a nova arena custará R\$ 400 milhões. Será que quando Ricardo Teixeira disse que era preciso readequar o nosso projeto para atrair novamente as empresas, ele se referia a uma redução tão pequena no valor? Quando foi lançado ao mundo, o projeto do novo estádio era orçado em R\$ 320 milhões e, em um ano, teve uma supervalorização, aumento R\$ 100 milhões.

Outra medida apontada pelo governo será a redução do tem-

po de concessão sobre o estádio de 30 para 20 anos. Ou seja, o governo terá 10 anos a menos para ressarcir a empresa que investir na construção. Já o polêmico fundo garantidor, composto por terrenos do governo correspondentes ao valor do estádio, ganharam um "incremento" de dinheiro vivo. O estado terá que garantir algo entre R\$ 50 e R\$ 70 milhões, pra dar mais liquidez ao tal fundo. Agora é esperar que essas medidas "emergenciais" sejam suficientes para atrair as construtoras. Até mesmo porque não existe a possibilidade de um plano C. É tudo ou nada!

### Medalha

O presidente do ABC, Rubens Guilherme Dantas, anunciou que vai doar a sua medalha de campeão brasileiro da Série C para sorteio entre os torcedores que apostarem na Timemania e marcarem o ABC como "Time do Coração". Para participar do sorteio da medalha o torcedor precisa adquirir uma aposta e, no verso do bilhete, coloca nome completo, endereço e telefone. O ABC vai disponibilizar urnas na sede do clube e em vários pontos credenciados (serão divulgados em breve), a partir de 3 de janeiro. Só serão válidas apostas do mês de dezembro. O sorteio da medalha será feito na estreia do alvinegro no Campeonato Estadual 2011, no dia 30 de janeiro, em jogo contra o Potiguar de Mossoró, no Frasqueirão.

### He-Man

Quem parece ter recuperado seus superpoderes nesta temporada foi o atacante Rafael Moura, o He-Man, que apesar de ter sido rebaixado com o Goiás para a Série B, vem despertando o interesse de grandes clubes, como o Cruzeiro. Não se pode esquecer que o mesmo jogador já teve chance no Corinthians e no Atlético Paranaense, sem se destacar em nenhum destes clubes. Mas quem acompanhou os jogos do time goiano pela Copa Sulamericana notou que o atacante evoluiu bastante, tornando-se, inclusive, artilheiro da competição internacional. O He-Man terá uma nova chance de mostrar sua força.

### JANTAR

Diretoria e conselheiros do América se reúnem na próxima terça-feira (14) para confraternização no Versailles de Tirol. Na ocasião serão apresentadas todas as ações já realizadas para o ano de 2011, bem como o planejamento para a próxima temporada. Durante o encontro, também serão discutidas proposta de participação dos conselheiros no dia-a-dia do América. Os interessados devem procurar Joana D'Arc, na secretaria do clube, para confirmar presença e pagar a adesão no valor de R\$ 50,00.

Eduardo Maia/DN/D.A Press



Maurício Val/VIPCOMM

### AMISTOSOS

A gestão de Mano Menezes na Seleção Brasileira vem causando algumas mudanças não só dentro de campo. Na questão "política" da entidade que comanda o futebol, a CBF, é possível ver uma leve mudança. Quem não se lembra dos amistosos disputados pelo Brasil durante a era Dunga. Era cada timinho de país sem nenhuma expressão no mundo da bola. Agora a coisa está mudando. Mano confirmou que em 2011, já estão marcados três jogos contra França, Alemanha e Holanda. O último em solo brasileiro. Será uma boa oportunidade de vingança contra os carrascos da seleção canarinho na última Copa.

# Maldonado quer dar a volta por cima

**Caminho apontado pelo chileno para melhores dias no Flamengo e na própria carreira passa por parceria com Luxemburgo**

**N**ão é segredo para ninguém que o ano de 2010 foi muito ruim para o Flamengo. O clube não conquistou nenhum título e teve muitos problemas fora de campo. Particularmente, para o volante Maldonado, o ano foi ainda pior, pois após o título brasileiro em 2009, o jogador tinha a expectativa de ir à Copa do Mundo, mas uma lesão no joelho o atrapalhou neste sonho.

Entretanto, com a virada de ano, o chileno espera que o casamento com o técnico Vanderlei Luxemburgo, que já o treinou no Santos e no Cruzeiro, resulte em títulos, assim como aconteceu nos dois clubes. Especialmente no time mineiro, onde, juntos, conquistaram a Tríplice Coroa (Estadual, Copa do Brasil e Campeonato Brasileiro). Será que é possível repetir isso em 2011?

"Quem sabe? Seria maravilhoso. Acredito muito no trabalho do Flamengo para esse ano que vem. O Luxemburgo é experiente, sabe como montar times vencedores, e o Flamengo é um clube acostumado a vencer, acostumado a lutar por grandes conquistas e tenho certeza de que 2011 será melhor do que 2010. Vamos entrar em todos os torneios que disputarmos para vencer", disse Maldonado. O volante, que completa 31 anos no dia da reapresentação do Fla, 3 de janeiro, renovou contrato até 2012 e é um dos homens de confiança de Vanderlei Luxemburgo para a próxima temporada.

"O Maldonado é o jogador mais tático com quem já trabalhei. Fui técnico dele no Santos e no Cruzeiro. Sei bem como ele joga. Aparece pouco para a torcida, mas faz muito em campo. Sabe se posicionar, onde está a bola e será importante no atual elenco. Basta ver o que ele fez no ano passado, quando arrumou a equipe do Flamengo", contou o treinador. O elenco do Flamengo está de férias e se reapresenta no dia 3 de janeiro.



**Volante espera que clube volte a conquistar títulos e que ele tenha vaga na seleção do Chile**

Joana Lima/Especial/DN/D.A.Press/D.A.Press

EDITOR &gt;&gt;&gt; Fábio Pacheco (fabiopacheco.rn@dabr.com.br) esportes.rn@dabr.com.br



Início da aventura está marcado para o próximo dia 6 de janeiro, com saída da avenida Ayrton Senna, em Nova Parnamirim



Silvino/DN/D.A.Press



# Dar a volta no Estado

**Ciclista vai tentar a façanha de rodar 1.147km por vários municípios do RN em cima de uma bicicleta**

Luan Xavier

luanxavier.rn@dabr.com.br

Sair de Natal com apenas três mudas de roupa na mochila e rodar quase 1.500 km por vários municípios do Rio Grande do Norte - e até da Paraíba - em cima de uma bicicleta. Para muitos, loucura. Para a grande maioria, apenas em sonho. Mas para o promotor de justiça e ciclista Benilton de Lima Souza, de 45 anos, esse sonho vai começar a se realizar no próximo dia 6 de janeiro, quando ele, juntamente com mais cinco amigos, iniciarão a saga de desbravar o RN e levar a mensagem da preocupação com a mobilidade urbana, saúde e meio ambiente por cidades de todas as regiões do estado.

Benilton começou a pedalar há cinco anos. Hipertenso, ele considera a atividade uma maneira de manter a saúde em dia e controlar

a pressão. Todas as terças e quintas-feiras ele sai com os companheiros do grupo Rapadura Bike pelas vias de Ponta Negra. Aos fins de semana, o desafio é fora da cidade, em trilhas e circuitos de aventura. Um dos grandes objetivos de Benilton e seus amigos nessa viagem é mostrar que a preocupação com a mobilidade urbana não pode ficar restrita a capital Natal. "Agora é que está começando a se pensar a mobilidade urbana em Natal. Mas aí vem a questão: por que não pensar nas cidades do interior? Por que não mostrar que é viável viajar de bicicleta?", indaga Benilton.

Ele lembra o fato de que em algumas cidades do interior, como Mossoró, a bicicleta é um importante e difundido meio de locomoção, mas ainda faltam políticas públicas para a construção de ciclovias. "Os municípios precisam abrir os olhos para isso" comenta. O ciclista resalta também que, ainda hoje, o transporte de crianças em muitas cidades do interior é feito em

caminhões pau-de-arara e que as bicicletas seriam uma solução mais segura e sustentável. Para divulgar essa ideia, ele espera contar com a receptividade das pessoas por onde passar. "Nós pretendemos conversar com as comunidades, ir nas rádios e espalhar essa ideia", disse.

Com volta a Natal prevista para o dia 21 de janeiro, Benilton espera conhecer de perto as qualidades e deficiências do nosso estado, como a situação da malha viária. Mas para aguentar todo esse esforço de passar 15 dias pedalando é preciso uma preparação intensa e cuidados

antes de cair na estrada. "Precisa de uma preparação alimentar, com alimentação balanceada, porque você perde muito peso e precisa compensar essa perda. Precisa também de uma preparação psicológica." Na mochila, além, de roupas, materiais de primeiros socorros, de higiene, ferramentas para a bike e peças de reposição, principalmente câmaras de ar, além do combustível fundamental: a rapadura.

"Somos movidos a rapadura", brinca. Outras coisa que não pode faltar é bastante água. "Acho que nosso principal inimigo vai ser o calor", explica Benilton.

Durante a viagem o esperado é que o número de aventureiros aumente. Isso porque grupos de ciclistas de Macau, Mossoró e até de Fortaleza já mostraram interesse em se juntar aos ciclistas e sair desbravando o Rio Grande do Norte. Além disso, amigos e ciclistas já se comprometeram a oferecer toda a assistência possível a Benilton nas cidades por ele passar. "Nós estamos contando bastante com isso. Muita gente prometeu hospedagem e assistência. Nos municípios que não houver nenhum amigo, partiremos para as pousadas", comenta. Benilton e os amigos Artur, Jadson, Sérgio, Othon e Raimundo, que também confirmaram presença na volta ao RN, pretendem não deixar nada passar durante a viagem. Com visitas marcadas a Pedra da Boca, na divisa com a Paraíba, e ao Lajedo de Soledade, em Apodi, eles pretendem registrar tudo no blog do grupo e fazer um diário de viagem contando os principais desafios de cada um dos 15 dias de viagem sobre duas rodas.

**Trajatória soma quase 1.500 km**

**“ Agora é que está começando a se pensar a mobilidade urbana em Natal. Mas aí vem a questão: por que não pensar nas cidades do interior? Por que não mostrar que é viável viajar de bicicleta? ”**



PARA ANUNCIAR LIGUE: 4009-0200

**1**  
**IMÓVEIS**

1.1  
Apartamento  
Compra e Venda

Areia Preta

2 Quartos

**PERES & PERES IMÓVEIS** - C.1607. F.4006-0207. Apto c/vista p/o mar, andar alto, bem conserv, 2/4 sd 1 st, 2 sls, coz, arm quarto, lav, dep emp, var, wc serv, ar/ serv, churras, pisc, 2 elevs, sl festa, playg, 95m2. R\$ 250 mil. AV-00599.

**JM CORRETOR DE IMÓVEIS** - C.1959. F.9966-0834. Vende-se Apartam, c/vista p/o mar, estil, and médio alto, 1 sl p/2 amb, (sanca + rda teto), fino acab, ste master (var + arm + closet + blindx) + 1/4 soc (arm), wc soc, (blindx), entrad serv, coz, (arm), ar serv, ficam tdos os móveis txos, port 24 hrs, 2 vgs gar, ar lazer, pisc + deck, slão festa, seg, 2 elev, ótimo, vior cond, preço ocasião. R\$ 270 mil. APV.4087 (ca). www.imoveisempre.com.br.

3 Quartos

**ABREU IMÓVEIS** - Cr.2639-J. F.3203-3000. Apto, 3/4, 1st, arm, sl 2 amb, alizer, sombra, 86,40m2 R\$ 230 mil. www.abreuimoveis.com.br (cod.199628)

**ABREU IMÓVEIS** - Cr.2639-J. F.3203-3000. Apto, 3 sts, 3 vgs var, dep emp, ar lazer, 317m2, financ. R\$ 600 mil. www.abreuimoveis.com.br (cod.240530)

**PERES & PERES IMÓVEIS** - C.1607. F.4006-0207. Apto 3/4, sdo 1 ste, sl, coz, copa, lavanderia, wc serv, ar.serv, piscina, 2 vaq, gar, 2 elev, sl festa, 80m2, R\$ 250 mil. AV-01965.

**CAIO FERNANDES** - C.1191. F.4008-0001. www.caiofernandes.com.br. Plantão sábado/ dom/feriados das 8 às 17h. Bom apto 200m2, 3 sts, sl p/3 amb, coz, lavabo, 2 vgs gar, ar lazer, vista p/o mar. R\$ 600 mil. à vista ou CEF. APV.15492.

+ de 3 Quartos

**ABREU IMÓVEIS** - Cr.2639-J. F.3203-3000. Ap 4 ste, dep emp, 4vg, à serv, escrit, alizer, 261m2, financ. R\$ 1.050 milhão. www.abreuimoveis.com.br (cod.181034)

**ABREU IMÓVEIS** - Cr.2639-J. F.3203-3000. Ap 4 ste, 4 vg, var, dep emp, escrit, alizer comp, 261m2 priv, R\$ 1.100 milhão. www.abreuimoveis.com.br (cod.220548)

**ABREU IMÓVEIS** - Cr.2639-J. F.3203-3000. Ap 4 ste, ar serv, 4 vgs, dep emp, esc, desp, ar lazer, mobil, 265m2, financ. R\$ 1.260 milhão. www.abreuimoveis.com.br (cod.237596)

1.1 Areia Preta

**ABREU IMÓVEIS** - Cr.2639-J. F.3203-3000. Ap 5 ste, 4 gar, dep emp, alizer comp, R\$ 2 milhões e 500 mil. www.abreuimoveis.com.br (cod.204168)

**TERTULIANO RÊGO** - C.1098J. F.3203-2800. Plantão sáb/dom. Beira mar, lindo apto, todo amb e mobil, andar alto, sl 4 amb/var, lav, esc, 5 sts, demais depts, 4 gar, lazer. R\$ 2 milhões. TR16637.

Barro Vermelho

2 Quartos

**REIS MAGOS** - C.1328. F. 3222-4480/3211-2355. Cond. Las Néas: Var, sla, 2/4 sdo 1 ste, wc soc, coz, ar de serv. Gar p/1 car. R\$ 165 mil

**ABREU IMÓVEIS** - Cr.2639-J. F.3203-3000. Apto, 2qto/1 ste, var, 1 vg, ar/ser, ar/lizer, financ, 58m2. R\$ 185 mil. www.abreuimoveis.com.br (cod.228783)

**CAIO FERNANDES** - C.1191. F.4008-0001. www.caiofernandes.com.br. Plantão sábado/ dom/feriados das 8 às 17h. Apto, c/90m2, 2/4 sd 1 ste, sl p/2 amb, wc, coz c/arm, 2 vgs gar. R\$ 150 mil. à vista ou CEF, mediante sinal. APV.19211.

3 Quartos

**ABREU IMÓVEIS** - Cr.2639-J. F.3203-3000. Apto, 3 sts, 3 vg, var, dep emp, ar.serv, escrit, ar/lizer, 147m2, financ. R\$ 350 mil. www.abreuimoveis.com.br (cod.230638)

**ABREU IMÓVEIS** - Cr.2639-J. F.3203-3000. Apto, 3/4, 2 semi-sts, dep emp, ar.serv, var, ar/lizer, 97m2. R\$ 270 mil. www.abreuimoveis.com.br (cod.228226)

**ABREU IMÓVEIS** - Cr.2639-J. F.3203-3000. Apto, 3/4, 2 sts, 2 vgs, dep emp, ar serv, closet, sombra, 141,9m2 priv. R\$ 260 mil. www.abreuimoveis.com.br (cod.181041).

**ABREU IMÓVEIS** - Cr.2639-J. F.3203-3000. Ap 3 ste, wc soc/ serv, dep emp, desp, sl fst, inter, pt ele 232m2 à priv, financ. R\$ 360 mil. www.abreuimoveis.com.br (cod.241261).

**JM CORRETOR DE IMÓVEIS** - C.1959. F.9966-0834/8828-4614. Vende-se apart, exc.entorno, perto de tudo, and méd, ido sombra, 1 ste + 2/4 soc, sl p/2 amb (rda tto), wc soc, coz, (arm + granit), ar serv, ent.serv, dep compl, acab, cer, granit, blindx, slão festa, elev, 2 vgs gar, ar.116m2. R\$ 260 mil. APV.9020 (ma). www.imoveisempre.com.br.

**CAIO FERNANDES** - C.1191. F.4008-0001. www.caiofernandes.com.br. Plantão sábado/ dom/feriados das 8 às 17h. Oí apto, 147m2, boa local, 3 sts + dep, sla, p/2 amb, wc, coz, coz c/arm, ar.serv, 2 vgs gar, ar.lizer. R\$ 350 mil. A vista ou CEF. APV.19165.

# PESQUISE VISITE COMPARE E FAÇA A ESCOLHA CERTA



O menor preço por m² da região

OBRAS INICIADAS

Se você perdeu a oportunidade de comprar o seu apartamento na Torre 1, está é a chance de escolher o seu apartamento num residencial com muito ar puro e cercado de verde por todos os lados. A G5 e a Caio Fernandes estão lançado, com financiamento da Caixa Econômica Federal, a Torre 2 do Amazônia Residencial Club, na melhor área de Pamamirim, o residencial com estrutura de clube. Pesquise e compare. Comparou, comprou.

- Apartamento 3 quartos, sendo um reversível
- 3 opções de plantas.
- Áreas comuns entregues decoradas e equipadas
- Área de lazer completa, com estrutura de clube
- Vista exclusiva para a Mata Atlântica.
- Entrega em 24 meses

A partir de:  
**R\$ 168.400,00**  
\*PREÇO DE APARTAMENTO TORRE 2  
Entrada: R\$ 780,00  
Mensal: R\$ 390,00  
FINANCIAMENTO CAIXA ECONÔMICA FEDERAL



**Vendem-se**  
02 FAZENDAS em SÃO PAULO DO POTENGI c/96.5 ha.  
Tr c/Paulo ou Igor.9982-3556/9992-2300.  
Ou no Local C/ Paulo Sérgio.9930-6055.

COORDENAÇÃO DE VENDAS  
IMOBILIÁRIA  
**CAIO FERNANDES**  
84 4008 0001

FINANCIAMENTO  
**CAIXA**

**G5**  
CONSTRUINDO SONHOS  
4005.5000

\*OS VALORES DO ANUNCIANTE SÃO ADEQUADOS ÀS PRECISÕES INTERMEDIÁRIAS - CHAVES - FINANCIAMENTO DA CAIXA ECONÔMICA FEDERAL - REGISTRO DE INCORPORAÇÃO R-3-3817 - OFFICINA DE IMÓVEIS DE PAMAMIRIM - APARTAMENTO OPÇÃO DE AMBÍDUO PELA PREFERÊNCIA - IMÓVEL RESERVANTE SUBSTITUIÇÃO POR OUTRO ALIÉ & CIA

**1.1** Barro Vermelho

**1.1** Apartamento  
Compra e Venda

**Barro Vermelho**

**3 Quartos**

**JM CORRETOR DE IMÓVEIS -** C.1959. F.9966-0834/8828-4614. Venda-se ótimo apart. exc. entorno, and. med. alto, ldo. sombra, 2 sts, sedo 1 ste, 1 sts mast c/esc (arm), sl p/2 amb, (var incorporad + rda ito + sanc), wc, coc, desp, coz, (arm + granito), ar serv, acab, cer, granito, blindex, espelh, elev, 2 vgs gar, seg 24 hrs, ar.100m2. R\$ 240 mil. APV.9030. (mr). www.imoveisempre.com.br.

**CAIO FERNANDES -** C.1191. F.4008-0001. www.caiofernandes.com.br. Plantão sábado/dom/feriados das 8 às 17h. Bom Apto c/100m2, 3/4 sd 1 ste + dep, 4 sts, p/2 amb, wc, coz, ar serv, 2 vgs gar, ar lizer. Apenas R\$ 330 mil. A vista. APV.19041.

**+ de 3 Quartos**

**ABREU IMÓVEIS -** Cr.2639-J. F.3203-3000. Apto 4/4, 2 ste, 2 vgs, dep emp, a.serv, somb, alizer 320m2. financian R\$ 430 mil. www.abreumoveis.com.br (cod.225333)

**ABREU IMÓVEIS -** Cr.2639-J. F.3203-3000. Apto cobert duplex, 4 sts, ar serv, 4 vgs, vista mar, lzer compl, 192m2, financian R\$ 580 mil. www.abreumoveis.com.br (cod.235871)

**ABREU IMÓVEIS -** Cr.2639-J. F.3203-3000. Apto 4 ste, 2 vgs, 2 sl, a.serv, dep emp, alizer, financian permuta 219m2 R\$ 650 mil. www.abreumoveis.com.br (cod.229635)

**ABREU IMÓVEIS -** Cr.2639-J. F.3203-3000. Apto 4/4, 2 ste, 2 gar, 320m2, 268m2 con, pisc, churr, sl fest, sombra, financian R\$ 450 mil. www.abreumoveis.com.br (cod.222647)

**ABREU IMÓVEIS -** Cr.2639-J. F.3203-3000. Apto 5/4, 2 ste, 3 gar, dep emp, 219m2, alizer comp, R\$ 450 mil. www.abreumoveis.com.br (cod.184651)

**Candelária**

**2 Quartos**

**HENRIQUE VIEIRA -** C.2704. 17ª Reg. F.3231-4458/9115-6658. Metrôpol, sl, wc, 2/4, s/1 ste, gar, ar lizer.

**ABREU IMÓVEIS -** Cr.2639-J. F.3203-3000. Apto, 2qto/1 ste, 1 vgs, ar serv, var, ar lizer, ac proposta, 56m2, financian R\$ 195 mil. www.abreumoveis.com.br (cod.228729)

**ABREU IMÓVEIS -** Cr.2639-J. F.3203-3000. Apto, 2/4, 1 ste, var, 2 vgs, escrit, ar serv, somb, 79,54m2, financian R\$ 180 mil. www.abreumoveis.com.br (cod.201293)

**ABREU IMÓVEIS -** Cr.2639-J. F.3203-3000. Apto 2/4, 1 ste, ar serv, var, 1 vgs, ar lizer, 56m2, repasse + saldo R\$ 162 mil. www.abreumoveis.com.br (cod.217217)

**ABREU IMÓVEIS -** Cr.2639-J. F.3203-3000. Apto, 2qto/1 ste, 1 vgs, ar serv, var, ar lizer, 56,32m, financian R\$ 170 mil. www.abreumoveis.com.br (cod.239329)

**ABREU IMÓVEIS -** Cr.2639-J. F.3203-3000. Apto 2/4, 1 ste, var, 1 vgs, ar serv, ar lizer, 56m2, R\$ 165 mil. www.abreumoveis.com.br (cod.232942)

**ABREU IMÓVEIS -** Cr.2639-J. F.3203-3000. Apto 2/4, 1 gar, ar lizer, 56m2, entrega 2011, repasse R\$ 48 + saldo R\$ 168 mil. www.abreumoveis.com.br (cod.222838)

**CAIO FERNANDES -** C.1191. F.4008-0001. www.caiofernandes.com.br. Plantão sábado/dom/feriados das 8 às 17h. Apto bom, 56m2, 2/4 sd 1 ste, sl p/2 amb, wc, coz, 1 vgs gar, ar lizer, R\$ 158 mil à vista. APV.18273.

**IMOBILIÁRIA**

**CAIO FERNANDES**

DESDE 1992 | CRECI-RN 1191/J

Fone: 4008 0200

**1.1** Candelária

**CAIO FERNANDES -** C.1191. F.4008-0001. www.caiofernandes.com.br. Plantão sábado/dom/feriados das 8 às 17h. Ótimo Apto, novo, c/2/4 sd 1 ste, sl p/2 amb, coz, ar serv, 1 vgs gar, ar lizer, repasse por apenas R\$ 160 mil. ótima localiz. à vista. APV.18934.

**CAIO FERNANDES -** C.1191. F.4008-0001. www.caiofernandes.com.br. Plantão sábado/dom/feriados das 8 às 17h. Apto, c/55m2, c/2/4 sd 1 ste, sl p/2 amb, wc, coz, 1 vgs gar, ar lizer, R\$ 195 mil. à vista. APV.18934.

**3 Quartos**

**ESCRIT. IMOB. CARLOS CUNHA -** C.1073. F.3211.3252/4646. Apto. 3/4 sdo 01 ste, sala, dep. portão elétrico, 150 ml (QUITADO)

**HENRIQUE VIEIRA -** C.2704. 17ª Reg. F.3231-4458/9115-6658. Mirante das Dunas, var, sl p/3 amb, 3 sts, desp, dep, 3 gar.

**ABREU IMÓVEIS -** Cr.2639-J. F.3203-3000. Apto, 3/4, 1 ste, var, ar serv, dep emp, lazer, armaz, 2 vgs, 148m2, financian R\$ 350 mil. www.abreumoveis.com.br (cod.218642)

**ABREU IMÓVEIS -** Cr.2639-J. F.3203-3000. Apto, 3 sts, 3 vgs, 2 sls, ar serv, jardim, ar lizer, 186m2 priv, financian R\$ 550 mil. www.abreumoveis.com.br (cod.232686)

**ABREU IMÓVEIS -** Cr.2639-J. F.3203-3000. Apto, cobertura 3 sts, 4 vgs, dep emp, ar serv, ar lizer, 250m2, ac. permuta, R\$ 850 mil. www.abreumoveis.com.br (cod.233398)

**ABREU IMÓVEIS -** Cr.2639-J. F.3203-3000. Apto, 3qto/2 ste, var, ar serv, sl p/2 amb, 2 vgs, 77m2, R\$ 170 mil. www.abreumoveis.com.br (cod.209728)

**ABREU IMÓVEIS -** Cr.2639-J. F.3203-3000. Apto, 3/4, 1 ste, 2 vgs, dep emp, ar serv, escrit, var, lizer, 98m2, repasse+SD, R\$ 345 mil. www.abreumoveis.com.br (cod.206053)

**ABREU IMÓVEIS -** Cr.2639-J. F.3203-3000. Apto, 3/4, 1 ste, 2 vgs, ar serv, dep emp, closet, box, 124m2, financian R\$ 270 mil. www.abreumoveis.com.br (cod.182379)

**PERES & PERES IMÓVEIS -** C.1607. F.4006-0207. 3/4 sdo 1 ste, 2 sts, coz, lav, dep emp, var, wc serv, churrasq, pisc, 2 gar, 2 elev, sl de festa, playground, R\$ 350 mil. AV.0090.

**PERES & PERES IMÓVEIS -** C.1607. F.4006-0207. 3/4 sdo 3 ste, 1 wc, 3 sts, 3 gar, ar serv, qd, closet, copa, dep emp, esc, escritura, sl est, sl jan, sl vis, sombra, wc serv, churrasq, jard ext, pilots, pisc, playgr, rua calç, sl fest, sauna, R\$ 530 mil. AV.02114.

**CAIO FERNANDES -** C.1191. F.4008-0001. www.caiofernandes.com.br. Plantão sábado/dom/feriados das 8 às 17h. Bom apto 124m2, 3 ste, sl p/3 amb, var, lavb, coz, ar serv, 2 vgs gar, exc ar lizer, R\$ 360 mil à vista. APV.19106.

**CAIO FERNANDES -** C.1191. F.4008-0001. www.caiofernandes.com.br. Plantão sábado/dom/feriados das 8 às 17h. Ótm apto, excel acab, 124m2, 3/4 sd 2 sts + dep, sl p/2 amb, wc, coz, ar, ar serv, 2 vgs gar, ótima ar lizer, 460 mil. à vista ou CEF. APV.19259.

**+ de 3 Quartos**

**HENRIQUE VIEIRA -** C.2704. 17ª Reg. F.3231-4458/9115-6658. Apto, var, sl, wc, 4 sts, esc, coz, desp, dep emp, 4 vgs gar, ar lizer compl, 220m2, mobil.

**ABREU IMÓVEIS -** Cr.2639-J. F.3203-3000. Apto 4 ste, 3 gar, 296m2, alizer comp, sombra, arms, R\$ 750 mil. www.abreumoveis.com.br (cod.191333)

**ABREU IMÓVEIS -** Cr.2639-J. F.3203-3000. Apto 4 ste, 3 vgs, dep emp, ar serv, alizer, 256m2, R\$ 650 mil. www.abreumoveis.com.br (cod.181180)

**ABREU IMÓVEIS -** Cr.2639-J. F.3203-3000. Apto 4 ste, c/los, 4 sl, arm, dep emp, escrit, a.serv, alizer, 256m2, R\$ 650 mil. www.abreumoveis.com.br (cod.181180)

**1.1** Candelária

**ABREU IMÓVEIS -** Cr.2639-J. F.3203-3000. Apto 4/4, 2 suit, 3 vgs, var, escrit, dep emp, alizer, 319, 143m2 con, financian R\$ 650 mil. www.abreumoveis.com.br (cod.230933)

**ABREU IMÓVEIS -** Cr.2639-J. F.3203-3000. Apto 5/4, 4 sts, 4 gar, 350m2, dep emp, arms, hidro, alizer, R\$ 750 mil. www.abreumoveis.com.br (cod.180418)

**PERES & PERES IMÓVEIS -** C.1607. F.4006-0207. 2/4, 1 sl, coz, lavand, var, ar serv, churrasq, pisc, 3 gar, 2 elev, sl fest, playg, 300m2, R\$ 850 mil. AV.01885.

**JM CORRETOR DE IMÓVEIS -** C.1959. F.9966-0834/8828-4614. Venda-se bonito Apartam, ar nobre, andar médio baixo, ldo somb, 4 suit (arms + blindex + gran), suits mast (closet + arm + hidr + blindex + esc), sl p/4 amb, (var + sanca + r.teto), sl tv, lavabo, coz (armars), desp, ar serv, ent serv, dep, compl, pso cer, ficam fixos (armars + espelhos), ar lizer, s.festa, churrasq, joggs, 2 pisc, sauna, P.ground, sl fitness, Q.poleesp, vig 24 hrs, jdjm, 2 elev, 3 vgs gar, ar priv, 257m2. APV.7230 (bi). www.imoveisempre.com.br.

**JM CORRETOR DE IMÓVEIS -** C.1959. F.9966-0834/8828-4614. Venda-se excel Apartam, ar nobre, 4 suites, andar médio baixo, ldo somb, climatizad, 4 suit (arms + blindex + gran), suits mast (closet + arm + blindex), sl p/2 amb (var incorp + sanca + rda ito), escrit, sl jan, lava coz, (arm+gran), desp, ar serv, ent serv, dep, compl, pso, porcel, ceram, port pivotant, ficam fixos (armars + espelh), ar lizer, s.festa, churrasq, 2 pisc, sauna, P.ground, Q.poleesp, vig 24 hrs, 2 elev, 3 vgs gar, ar priv, 300m2. APV.7240 (ip). www.imoveisempre.com.br.

**JM CORRETOR DE IMÓVEIS -** C.1959. F.9966-0834/8828-4614. Venda-se Bonito Apartam, ar nobre, bia vista, and. me. alto, ldo somb, exc acab, 4 sts, 1 ste mast (hidro + closet + cer), esc, sl p/2 amb, (var c/vista panoram), lavabo, sl int, cpa/coz (granit), desp, ar serv, dep, compl, ent serv, acab, pso porcel, cer, granito, elev, 3 vgs gar, pisc, s.joggs, s.fest, Q.poleesp, fitness, seg 24 hrs, ar 256m2. APV.7290 (gr). www.imoveisempre.com.br.

**JM CORRETOR DE IMÓVEIS -** C.1959. F.9966-0834/8828-4614. Venda-se belo Apartam, ar nobre, exc. entorno, andar médio alto, ldo somb, 4 sts, sdo 1 ste mast (hidro + closet + cer), esc, sl p/2 amb, (var c/vista panoram), lavabo, sl int, cpa/coz (granit), desp, ar serv, dep, compl, ent serv, acab, pso porcel, cer, granito, elev, 3 vgs gar, pisc, s.joggs, s.fest, Q.poleesp, fitness, seg 24 hrs, ar 256m2. APV.7290 (gr). www.imoveisempre.com.br.

**Capim Macio**

**2 Quartos**

**ABREU IMÓVEIS -** Cr.2639-J. F.3203-3000. Apto 2/4, 1 ste, 1 vgs, var, sta, wc, coz, 55m2, repasse + SD, R\$ 190 mil. www.abreumoveis.com.br (cod.197220)

**ABREU IMÓVEIS -** Cr.2639-J. F.3203-3000. Apto 2/4, 1 ste, 1 vgs, var, dep emp, ar serv, ar lizer, 56m2, financian R\$ 160 mil. www.abreumoveis.com.br (cod.238972)

**ABREU IMÓVEIS -** Cr.2639-J. F.3203-3000. Apto 2/4, 1 ste, ar serv, dep emp, 1 vgs gar, lizer, 89m2, financian R\$ 220 mil. www.abreumoveis.com.br (cod.236760)

**ABREU IMÓVEIS -** Cr.2639-J. F.3203-3000. Apto, 2/4, 1 ste, 2 sts, coz, var, 2 vgs, ar lizer, gerador, 55,06m2, R\$ 243.584 mil. www.abreumoveis.com.br (cod.181741)

**Henrique Vieira**

CRECI 8704

FONES: 84 3231 4458 | PLANTÃO: 84 9115 6658

VISITEM NOSSO SITE:

**1.1** Capim Macio

**ABREU IMÓVEIS -** Cr.2639-J. F.3203-3000. Apto, 2/4, 1 ste, 2 vgs, dep emp, ar serv, arm, 73m2, financian R\$ 150 mil. www.abreumoveis.com.br (cod.228748)

**ABREU IMÓVEIS -** Cr.2639-J. F.3203-3000. Apto, 2/4, 1 ste, 1 vgs, sl p/2 amb, bwc, coz, 61m2, financian R\$ 145 mil. www.abreumoveis.com.br (cod.235544)

**PERES & PERES IMÓVEIS -** C.1607. F.4006-0207. 2/4, 1 sl, coz, lavand, var, ar serv, churrasq, pisc, 1 gar, 1 elev, 55m2, R\$ 145 mil. AV.02005.

**3 Quartos**

**ABREU IMÓVEIS -** Cr.2639-J. F.3203-3000. Apto novo, 3 sts, ar serv, var, 2 vgs, dep emp, ar lizer, 98m2, R\$ 350 mil. www.abreumoveis.com.br (cod.236002)

**ABREU IMÓVEIS -** Cr.2639-J. F.3203-3000. Apto, 3/4, 1 ste, var, ar serv, arm, 1 vgs, pilots, 85m2, financian R\$ 230 mil. www.abreumoveis.com.br (cod.200931)

**ABREU IMÓVEIS -** Cr.2639-J. F.3203-3000. Apto 3 ste, 2 vgs, ar serv, alizer, 143m2 cons/94m2 priv, R\$ 300 mil. www.abreumoveis.com.br (cod.240681)

**ABREU IMÓVEIS -** Cr.2639-J. F.3203-3000. Apto, 3/4, 1 ste, 2 vgs, dep emp, ar serv, var, ar lizer, arm, 95m2, financian R\$ 320 mil. www.abreumoveis.com.br (cod.230466)

**ABREU IMÓVEIS -** Cr.2639-J. F.3203-3000. Apto, 3/4, 1 ste, 2 vgs, dep emp, ar serv, somb, s.festas, 152m2, financian R\$ 300 mil. www.abreumoveis.com.br (cod.223754).

**ABREU IMÓVEIS -** Cr.2639-J. F.3203-3000. Apto, 3/4, 1 ste, 2 vgs, dep emp, ar serv, alizer, 158m2 priv, financian R\$ 400 mil. www.abreumoveis.com.br (cod.228885)

**ABREU IMÓVEIS -** Cr.2639-J. F.3203-3000. Apto, 3/4, 1 ste, 2 vgs, dep emp, ar serv, alizer, arm, decorado, 158m2 financian R\$ 360 mil. www.abreumoveis.com.br (cod.232192)

**ABREU IMÓVEIS -** Cr.2639-J. F.3203-3000. Apto, 3 ste, 2 gar, arm, somb, 168m2 R\$ 350 mil. www.abreumoveis.com.br (cod.223181)

**ABREU IMÓVEIS -** Cr.2639-J. F.3203-3000. Apto, 3qto/2 ste, 1 vgs, dep emp, ar serv, arm, desp, 110m2, financian R\$ 220 mil. www.abreumoveis.com.br (cod.230419)

**ABREU IMÓVEIS -** Cr.2639-J. F.3203-3000. Apto, 3/4 /1 ste, 2 vgs, var, dep emp, escrit, alizer, 98m2, financian R\$ 330 mil. www.abreumoveis.com.br (cod.239847)

**CAIO FERNANDES -** C.1191. F.4008-0001. www.caiofernandes.com.br. Plantão sábado/dom/feriados das 8 às 17h. Apto c/92m2, 3/4 sd 2 sts, sl p/2 amb, coz c/arm, wc serv, 2 vgs gar, ar lizer, R\$ 280 mil, à vista ou CEF. APV.19257.

**CAIO FERNANDES -** C.1191. F.4008-0001. www.caiofernandes.com.br. Plantão sábado/dom/feriados das 8 às 17h. Ótimo apto em const, c/196m2, 3 sts + dep, sl p/2 amb, wc, coz, ar serv, 4 vgs gar, ar lizer, R\$ 663 mil à vista. APV.19261.

**CAIO FERNANDES -** C.1191. F.4008-0001. www.caiofernandes.com.br. Plantão sábado/dom/feriados das 8 às 17h. Apto em const, c/196m2, 3 sts + dep, sl p/2 amb, wc, coz, ar serv, 4 vgs gar, ar lizer, R\$ 663 mil à vista. APV.19261.

**CAROS CLIENTES, INVESTIDORES E CORRETORES**

**Temos: Apartamentos, Áreas, Casas, Fazendas, Granjas e terrenos IMÓVEIS URBANOS, RURAIS E NAS PRAIAS COMERCIAIS**

FONES: 84 3231 4458 | PLANTÃO: 84 9115 6658

VISITEM NOSSO SITE:

**1.1** Capim Macio

**JM CORRETOR DE IMÓVEIS -** C.1959. F.9966-0834/8828-4614. Venda-se belo Apartam - exc localiz, lino acabam, elegante, estilizado, and.médio, 3 sts, lavab, pisc, granito+cer, ste mast (c/ closet+hidro,espelh), sla p/4 amb (sanc+estan), varand, suits (cortinas+blind), cpa/coz (cub granit), ar serv, dep emp, 3 vgs ggm, pisc, slão festa, s.joggs, 2 elev, churrasq, q.poleesp, port.24hrs. APV4025 (s). www.imoveisempre.com.br.

**ABREU IMÓVEIS -** Cr.2639-J. F.3203-3000. Apto, 3 ste, 4 vgs, var, ar serv, dep emp, escrit, alizer, 196m2, financian saldo R\$ 850 mil. www.abreumoveis.com.br (cod.220268)

**PERES & PERES IMÓVEIS -** C.1607. F.4006-0207. 3/4 sdo 1 ste, wc, sl, gar, ar serv, arm, qt, coz, esc, qtd, sl est, sombra, lavand, playgr, rua calç, R\$ 160 mil. AV.02116.

**PERES & PERES IMÓVEIS -** C.1607. F.4006-0207. 3/4 sdo 1 ste, wc, sl, 2 gar, ar serv, copa coz dep emp, dorm, escritura, quitado, sl vis, sombra, var, churr, jard int, lavand, pisc, rua calç, sl fest, R\$ 275 mil. AV.02164.

**+ de 3 Quartos**

**ABREU IMÓVEIS -** Cr.2639-J. F.3203-3000. Apto 4/4, 3 ste, dep emp, ar serv, arm, desp 2 vgs, 131,4m2, alizer, R\$ 300 mil. www.abreumoveis.com.br (cod.199055)

**ABREU IMÓVEIS -** Cr.2639-J. F.3203-3000. Apto, 3/4, 1 ste, 2 vgs, dep emp, ar serv, var, ar lizer, arm, 95m2, financian R\$ 320 mil. www.abreumoveis.com.br (cod.230466)

**ABREU IMÓVEIS -** Cr.2639-J. F.3203-3000. Apto, 3/4, 1 ste, 2 vgs, dep emp, ar serv, somb, s.festas, 152m2, financian R\$ 300 mil. www.abreumoveis.com.br (cod.223754).

**CAIO FERNANDES -** C.1191. F.4008-0001. Plantão sábado/dom/feriados das 8 às 17h. www.caiofernandes.com.br. Apto bom, 2/4, sl p/2 amb, coz, wc, ar serv, 1 vgs gar, ar lizer, R\$ 85 mil à vista. APV.19260.

**CAIO FERNANDES -** C.1191. F.4008-0001. Plantão sábado/dom/feriados das 8 às 17h. www.caiofernandes.com.br. Apto bom, 2/4, sl p/2 amb, coz, wc, ar serv, 1 vgs gar, ar lizer, R\$ 85 mil à vista. APV.19260.

**JM CORRETOR DE IMÓVEIS -** C.1959. F.9966-0834/8828-4614. Venda-se ótm apart, and. méd, exc localiz. 2/4 soc + 1 ste mast, (armars + blindex + gran) var, sl p/2 amb, coz (arm + luminis) wc soc coz americ (armars) ar serv (integ) dep comp, pso ceram, ficam os fixos (armars + espelhos) ar lizer: s.festas, piscina, churrasq, vig 24 hrs, elevadores, 1 vaga garag, ar, privat 72m2. R\$ 155 mil. APV.410 (lah). www.imoveisempre.com.br.

**ABREU IMÓVEIS -** Cr.2639-J. F.3203-3000. Apto, 3qto/1 ste, gar, sl fest, arms, 100m2 financian R\$ 225 mil. www.abreumoveis.com.br (cod.222452)

**JM CORRETOR DE IMÓVEIS -** C.1959. F.9966-0834/8828-4614. Venda-se apart, perto de tudo, and.baixo, ldo somb, 1 ste/armars + 2/4 soc, sl p/2 amb, esc, wc, soc, (blindx), coz (granit + armars), ar serv, acab, cer, granit, blindx, espelho, luminarias, 1 vgs gar, ar.100m2. R\$ 225 mil. apv.2010 (seq). www.imoveisempre.com.br.

**ABREU IMÓVEIS -** Cr.2639-J. F.3203-3000. Apto, 2/4, 1 vgs, ar serv, wc, play, qdr, gás, 58,36m2 priv. R\$ 100 mil. www.abreumoveis.com.br (cod.233350).

**CAIO FERNANDES -** C.1191. F.4008-0001. Plantão sábado/dom/feriados das 8 às 17h. Apto, 2/4 sdo 1 ste, sl p/2 amb, wc, coz, ar lizer, 1 vgs gar, R\$ 125 mil à vista entrega fev/2011. APV.19100.

**CAIO FERNANDES -** C.1191. F.4008-0001. Plantão sábado/dom/feriados das 8 às 17h. Apto c/56m2, 2/4, sl p/2 amb, coz, wc, 1 vgs gar, R\$ 100 mil. ac.CEF. APV.18223.

**Henrique Vieira**

F.3231-4458/9115-6658. Sun Towers, sl, 2/4 (1 ste), coz, ar serv, 2 gar, ar lizer.

**ABREU IMÓVEIS -** Cr.2639-J. F.3203-3000. Apto, 2/4, 1 ste, 1 vgs, wc, soc, ar serv, alizer, var, 55m2, a priv R\$ 190 mil. www.abreumoveis.com.br (cod.241367).

**1.1** Cidade Satélite

**APTO COND. VIRITA II -** Quitado c/2/4, 4º andar, R\$ 85 mil. F.3236-4405/8120-1112

**PERES & PERES IMÓVEIS -** C.1607. F.4006-0207. 2/4 sd 1 ste, 2 sls, coz, lavand, var, ar serv, churrasq, pisc, 2 gar, 2 elev, sl fest, playground, 0m2, R\$ 90 mil + Saldo devedor. AV-01715.

**PERES & PERES IMÓVEIS -** C.1607. F.4006-0207. 2/4 sd 1

**1.1 Lagoa Nova**  
**Apartamento**  
**Compra e Venda**  
**Lagoa Nova**  
**3 Quartos**

**CAIO FERNANDES - C.1191.** F.4008-0001. Plantão sábado/ domingo feriados das 8 às 17h. www.caiofernandes.com.br. Apto em const. 90,47, c/ 3/4 snt 1 ste, si pl 2 amb, wc, coz, ar serv, 2 v gar, ar lizer. Repasse R\$ 75 mil + saldo deved. A vista. APV.19251.

**CAIO FERNANDES - C.1191.** F.4008-0001. Plantão sábado/ domingo feriados das 8 às 17h. www.caiofernandes.com.br. Apto em const. 90,47, c/ 3/4 snt 1 ste, si pl 2 amb, wc, coz, ar serv, 2 v gar, ar lizer. Repasse R\$ 75 mil + saldo deved. A vista. APV.19251.

**CAIO FERNANDES - C.1191.** F.4008-0001. Plantão sábado/ domingo feriados das 8 às 17h. www.caiofernandes.com.br. Apto em const. 90,47, c/ 3/4 snt 1 ste, si pl 2 amb, wc, coz, ar serv, 2 v gar, ar lizer. Repasse R\$ 75 mil + saldo deved. A vista. APV.19251.

**+ de 3 Quartos**

**ABREU IMÓVEIS - Cr.2639-J.** F.3203-3000. Apto cobertura 4, suíte, 2 wc, dep emp, escr, 574m2, lazer, www.abreumoveis.com.br (cod.217045)

**PERES & PERES IMÓVEIS - C.1607.** F.4006-0207. 4/4 snt 4 ste, closet, 2 sl, coz, copa, lavand, dep emp, wc serv, ar serv, desp, churrasq, piscina, 3 gar, 2 elev, si fest, play, 226m2, R\$ 550 mil. AV.02031.

**TERTULIANO RÉGO - C.1098J.** F.3203-2800. Plantão Sáb/Dom. Exc. apto no melhor local lagoa nova, próx da justiça federal c/3 sts, exc ar lazer, total sombra, 3 vgs gar. R\$ 450 mil. TR13951.

**Lagoa Seca**  
**3 Quartos**

**ABREU IMÓVEIS - Cr.2639-J.** F.3203-3000. Apto 3/4, 1 ste, si p/2 amb, á serv, pilogis, 2 v gar, 80m2 R\$ 175 mil. www.abreumoveis.com.br (cod.230478)

**PERES & PERES IMÓVEIS - C.1607.** F.4006-0207. 3/4 snt 3 sts, 2 sls, coz, lav, dep emp, var, wc serv, ar serv, churrasq, pisc, 2 gar, si festa, play, 108m2, R\$ 290 mil. AV.01919.

**CAIO FERNANDES - C.1191.** F.4008-0001. Plantão sábado/ domingo feriados das 8 às 17h. www.caiofernandes.com.br. Apto c/ 100m2, 3 suíte + dep, si pl 2 amb, coz, ar serv, 2 v gar, ar lizer, R\$ 350 mil à vista. APV.18236.

**Morro Branco**  
**3 Quartos**

**CAIO FERNANDES - C.1191.** F.4008-0001. Plantão sábado/ domingo feriados das 8 às 17h. www.caiofernandes.com.br. Apto c/ 100m2, 3 suíte + dep, si pl 2 amb, wc, coz, ar serv, 2 v gar, ar lizer, R\$ 350 mil à vista ou CEF. APV.19238.

**+ de 3 Quartos**

**PERES & PERES IMÓVEIS - C.1607.** F.4006-0207. Apto! 4/4 snt 2 sts, closet, 2 sls, coz, copa, arm no qto, lavand, esc, avt, wc serv, ar serv, churrasq, pisc, 3 gar, 2 elev, si festa, play, 192,6m2, R\$ 480 mil. AV-01928.

**TERTULIANO RÉGO - C.1098J.** F.3203-2800. Plantão Sáb/Dom. 193m2, sl 2 amb, escrit, 4/4 snt 2 ste, wc soc, coz, ar serv, dep, ar lizer comp, 3 gar, sombra, R\$ 500 mil. TR18344.

**1.1 Neópolis**  
**Neópolis**  
**2 Quartos**

**ABREU IMÓVEIS - Cr.2639-J.** F.3203-3000. Apto, 2/4, wc soc, vq cobertura, sombra, arm, 57m2, repasse + saldo, financia R\$ 100 mil. www.abreumoveis.com.br (cod.232169).

**ABREU IMÓVEIS - Cr.2639-J.** F.3203-3000. Apto 2/4, 1 vq, coz, wc soc, pteletr, 56,75m2, financ. R\$ 85 mil. www.abreumoveis.com.br (cod.229026).

**ABREU IMÓVEIS - Cr.2639-J.** F.3203-3000. Apto 2/4, 1 vq, ar serv, wc soc, 1 vq, 60m2, financ. R\$ 80 mil. www.abreumoveis.com.br (cod.221950).

**ABREU IMÓVEIS - Cr.2639-J.** F.3203-3000. Apto 2/4, 1 vq, ar serv, 1 vq, ar lizer, ar serv, novo, 57m2, financ. R\$ 160 mil. www.abreumoveis.com.br (cod.228923).

**ABREU IMÓVEIS - Cr.2639-J.** F.3203-3000. Apto 2/4, 1 ste, var, 1 vq, jdim, ar serv, novo, 57m2, financ. R\$ 160 mil. www.abreumoveis.com.br (cod.228931).

**ABREU IMÓVEIS - Cr.2639-J.** F.3203-3000. Apto 2/4, 1 ste, 1 vq, ar serv, sombra, ar lazer, var, 57m2, financ. R\$ 150 mil. www.abreumoveis.com.br (cod.223144).

**ABREU IMÓVEIS - Cr.2639-J.** F.3203-3000. Apto 2/4, 1 ste, 1 vq, wc, var, jdim, ar lazer, 57,28m2, financ. R\$ 160 mil. www.abreumoveis.com.br (cod.234504).

**ABREU IMÓVEIS - Cr.2639-J.** F.3203-3000. Apto 2/4, wc, coz, semi-mobil, lazer, ac,permuta, 57m2, financ. R\$ 110 mil. www.abreumoveis.com.br (cod.227849).

**ABREU IMÓVEIS - Cr.2639-J.** F.3203-3000. Apto 2/4, 1 ste, var, ar serv, arm, sombra, lazer compl, 57m2, R\$ 200 mil. www.abreumoveis.com.br (cod.222441).

**ABREU IMÓVEIS - Cr.2639-J.** F.3203-3000. Apto c/2/4, 1 ste, 1 vq, var, terraço, ar lizer, 56m2, repasse + saldo, R\$ 145 mil. www.abreumoveis.com.br (cod.190928).

**ABREU IMÓVEIS - Cr.2639-J.** F.3203-3000. Apto 2/4, 1 ste, 1 vq, ar serv, var, ar lizer, novo, 57m2, financ. R\$ 150 mil. www.abreumoveis.com.br (cod.222333).

**PERES & PERES IMÓVEIS - C.1607.** F.4006-0207. Apto 2/4 snt 1 ste, 2 sl, coz, copa, var, ar serv, churrasq, piscina, gar, si fest, playground 59m2 R\$ 110 mil. AV.02056.

**JM CORRETOR DE IMÓVEIS - C.1959.** F.9966-0834/8828-4614. Grand oportunidade, vende-se excel apart, andar médio baixo, id sombra, exc entorno (av Ayrton Senna) si pl 2 amb (var) 1 suíte + 1/4 social, wc soc (blindx + espel) coz (arms + cba granit) ceram, rda tto, 1 vq gar, seg 24 hs, piscin, churrasq, R\$ 150 mil. APV.3288. www.imoveisempre.com.br.

**TERTULIANO RÉGO - C.1098J.** F.3203-2800. Plantão Sáb/Dom. 60m2, sl 2/4, wc soc, coz, agr, sombra, R\$ 87 mil. TR-18348.

**CAIO FERNANDES - C.1191.** F.4008-0001. Plantão sábado/ domingo feriados das 8 às 17h. www.caiofernandes.com.br. Plantão sábado/ domingo feriados das 8 às 17h. Apto novo, c/ 56m2, 2/4 snt 1 ste, si pl 2 amb, wc, coz, ar serv, 1 vq gar, R\$ 220 mil à vista. APV.19234.

**CAIO FERNANDES - C.1191.** F.4008-0001. Plantão sábado/ domingo feriados das 8 às 17h. www.caiofernandes.com.br. Plantão sábado/ domingo feriados das 8 às 17h. Bom Apto 2/4, si pl 2 amb, wc, coz, ar serv, 1 vq gar, R\$ 110 mil à vista ou CEF. APV.19193.

**3 Quartos**

**ABREU IMÓVEIS - Cr.2639-J.** F.3203-3000. Apto 3/4, 1 ste, 1 vq, ar serv, play, arms, á serv, 64m2, financia R\$ 140 mil. www.abreumoveis.com.br (cod.224247).

**ABREU IMÓVEIS - Cr.2639-J.** F.3203-3000. Apto em const, 3/4, 1 ste, ar serv, var, ar lizer compl, 7m2, repasse+saldo, R\$ 260 mil. www.abreumoveis.com.br (cod.238009).

**1.1 Neópolis**  
**Neópolis**  
**2 Quartos**

**PERES & PERES IMÓVEIS - C.1607.** F.4006-0207. 3/4, snt 1 ste, 1 wc, 2 sls, ar serv, cer, coz, dep emp, esc, qtoad, si jan, si vis, sombra, var, wc serv, churrasq, jard ext, lavand, pisc, playgr, rua calç, si fest. R\$ 295 mil. AV02103.

**TERTULIANO RÉGO - C.1098J.** F.3203-2800. Plantão Sáb/Dom. Exc apto, sl 2 amb, 3/4 (1 ste) wc soc, demais dep, 2 gar, id somb, R\$ 295 mil. TR17316.

**CAIO FERNANDES - C.1191.** F.4008-0001. Plantão sábado/ domingo feriados das 8 às 17h. www.caiofernandes.com.br. Apto c/ 81m2, 3/4 snt 1 suíte, si pl 2 amb, wc, coz, ar serv, 1 vq gar, R\$ 110 mil à vista ou CEF. APV.19245.

**Nova Descoberta**  
**2 Quartos**

**ABREU IMÓVEIS - Cr.2639-J.** F.3203-3000. Apto 2/4, 1 ste, 1 vq, desp, ar serv, arm, ar lizer, 70m2, financ. R\$ 120 mil. www.abreumoveis.com.br (cod.228477).

**ABREU IMÓVEIS - Cr.2639-J.** F.3203-3000. Apto 2/4, 1 ste, 1 vq, sombra, 79m2, parc.mobil, R\$ 130 mil. www.abreumoveis.com.br (cod.223172).

**CAIO FERNANDES - C.1191.** F.4008-0001. Plantão sábado/ domingo feriados das 8 às 17h. www.caiofernandes.com.br. Apto bom, 50m2, 2/4, si pl 2 amb, coz, ar serv, 1 vq gar, R\$ 91 mil à vista ou CEF. APV.19254.

**CAIO FERNANDES - C.1191.** F.4008-0001. Plantão sábado/ domingo feriados das 8 às 17h. www.caiofernandes.com.br. Apto c/ 62m2, 2/4 snt 1 ste, si pl 2 amb, wc, coz, ar serv, 1 vq gar, R\$ 120 mil à vista ou CEF. APV.19248.

**CAIO FERNANDES - C.1191.** F.4008-0001. Plantão sábado/ domingo feriados das 8 às 17h. www.caiofernandes.com.br. Bom Apto 80m2, 3/4 snt 1 ste, si pl 2 amb, coz, wc, ar serv, ar lizer, 2 vq gar, R\$ 248 mil à vista. APV.16568.

**Nova Parnamirim**  
**3 Quartos**

**CAIO FERNANDES - C.1191.** F.4008-0001. Plantão sábado/ domingo feriados das 8 às 17h. www.caiofernandes.com.br. Exc oport, apto c/ entrega p/ nov 2011, c/ 65m2, melhor localiz de Nova Parnamirim, ar lizer comp, elev, acesso pavement, exc padrão de acabamento, R\$ 130 mil à vista ou CEF. Pagto facilitado. APV17684.

**HENRIQUE VIEIRA - C.2704.** 17ª Reg. F.3231-4458/9115-6658. Res. Stillo Club Resid, 77m2, torre Moderna, 3/4, R\$ 50 mil + sd. www.henriquevieira2704.com.br

**ABREU IMÓVEIS - Cr.2639-J.** F.3203-3000. Apto 3/4, 2 ste, 1 vq, wc soc, á serv, jard, á lz, 80m2 á cons, financia R\$ 180 mil. www.abreumoveis.com.br (cod.241608)

**ABREU IMÓVEIS - Cr.2639-J.** F.3203-3000. Apto 3/4, 1 ste, 1 vq, si 2 amb, á serv, coz, sombr, 76m2 R\$ 100 mil. www.abreumoveis.com.br (cod.201274)

**ABREU IMÓVEIS - Cr.2639-J.** F.3203-3000. Apto 3qto/1 ste, 2 vq, 2 sls, coz, wc, ar lizer. R\$ 180 mil. www.abreumoveis.com.br (cod.235993)

**ABREU IMÓVEIS - Cr.2639-J.** F.3203-3000. Apto 3/4, 2 ste, 1 vq, ar serv, si /2amb, á lizer, 125/75 m2 cons, financia R\$ 167 mil. www.abreumoveis.com.br (cod.238430)

**ABREU IMÓVEIS - Cr.2639-J.** F.3203-3000. Apto 3qto/1 ste, 2 vq, si, ar serv, var, ar lizer compl, 75m2, repasse+saldo, R\$ 200 mil. www.abreumoveis.com.br (cod.181822)

**ABREU IMÓVEIS - Cr.2639-J.** F.3203-3000. Apto 3qto/1 ste, 1 vq, ar serv, jardim, coz, wc, 63,9, financia R\$ 95 mil. www.abreumoveis.com.br (cod.235336)

**ABREU IMÓVEIS - Cr.2639-J.** F.3203-3000. Apto 3/4, 1 ste, dep, churrasq, pisc, play, churrasq, s.fest R\$ 190 mil. www.abreumoveis.com.br (cod.223152)

**ABREU IMÓVEIS - Cr.2639-J.** F.3203-3000. Apto 3/4, 1 ste, 1 vq, ar serv, pisc, play, churrasq, s.fest R\$ 190 mil. www.abreumoveis.com.br (cod.223152)

**1.1 Nova Parnamirim**  
**Nova Parnamirim**  
**2 Quartos**

**ABREU IMÓVEIS - Cr.2639-J.** F.3203-3000. Apto 2/4, 2 vq, á serv, jard, si fest, arm, 57m2 con, financia R\$ 95 mil. www.abreumoveis.com.br (cod.228109)

**PERES & PERES IMÓVEIS - C.1607.** F.4006-0207. 2/4, snt 1 ste, wc, 2 sls, 1 gar, ar serv, coz, si jan, si vist, churrasq, jard ext, lavand, pisc, playgr, rua calç, si fest. R\$ 119 mil. AV02118.

**PERES & PERES IMÓVEIS - C.1607.** F.4006-0207. 2/4, 1 wc, 1 sl, 1 gar, arm, coz, esc, si jan, sombra, wc serv, jard ext, lavand, rua calç. R\$ 90 mil. AV02119.

**PERES & PERES IMÓVEIS - C.1607.** F.4006-0207. 2/4, snt 1 ste, wc, 2 sls, ar serv, coz, qtoad, si jan, si vis, sol, quantia, rua calç. R\$ 130 mil. AV02121.

**TERTULIANO RÉGO - C.1098J.** F.3203-2800. Plantão Sáb/Dom. Apto, ótimo apto c/1 ste, 2/4, wc soc, coz, ar, ar serv. R\$ 75 mil. TR18194.

**CAIO FERNANDES - C.1191.** F.4008-0001. Plantão sábado/ domingo feriados das 8 às 17h. www.caiofernandes.com.br. Apto bom, 50m2, 2/4, si pl 2 amb, coz, ar serv, 1 vq gar, R\$ 91 mil à vista ou CEF. APV.19254.

**CAIO FERNANDES - C.1191.** F.4008-0001. Plantão sábado/ domingo feriados das 8 às 17h. www.caiofernandes.com.br. Apto c/ 62m2, 2/4 snt 1 ste, si pl 2 amb, wc, coz, ar serv, 1 vq gar, R\$ 120 mil à vista ou CEF. APV.19248.

**CAIO FERNANDES - C.1191.** F.4008-0001. Plantão sábado/ domingo feriados das 8 às 17h. www.caiofernandes.com.br. Bom Apto 80m2, 3/4 snt 1 ste, si pl 2 amb, coz, wc, ar serv, ar lizer, 2 vq gar, R\$ 248 mil à vista. APV.16568.

**CAIO FERNANDES - C.1191.** F.4008-0001. Plantão sábado/ domingo feriados das 8 às 17h. www.caiofernandes.com.br. Exc oport, apto c/ entrega p/ nov 2011, c/ 65m2, melhor localiz de Nova Parnamirim, ar lizer comp, elev, acesso pavement, exc padrão de acabamento, R\$ 130 mil à vista ou CEF. Pagto facilitado. APV17684.

**HENRIQUE VIEIRA - C.2704.** 17ª Reg. F.3231-4458/9115-6658. Res. Stillo Club Resid, 77m2, torre Moderna, 3/4, R\$ 50 mil + sd. www.henriquevieira2704.com.br

**ABREU IMÓVEIS - Cr.2639-J.** F.3203-3000. Apto 3/4, 2 ste, 1 vq, wc soc, á serv, jard, á lz, 80m2 á cons, financia R\$ 180 mil. www.abreumoveis.com.br (cod.241608)

**ABREU IMÓVEIS - Cr.2639-J.** F.3203-3000. Apto 3/4, 1 ste, 1 vq, si 2 amb, á serv, coz, sombr, 76m2 R\$ 100 mil. www.abreumoveis.com.br (cod.201274)

**ABREU IMÓVEIS - Cr.2639-J.** F.3203-3000. Apto 3qto/1 ste, 2 vq, 2 sls, coz, wc, ar lizer. R\$ 180 mil. www.abreumoveis.com.br (cod.235993)

**ABREU IMÓVEIS - Cr.2639-J.** F.3203-3000. Apto 3/4, 2 ste, 1 vq, ar serv, si /2amb, á lizer, 125/75 m2 cons, financia R\$ 167 mil. www.abreumoveis.com.br (cod.238430)

**ABREU IMÓVEIS - Cr.2639-J.** F.3203-3000. Apto 3qto/1 ste, 2 vq, si, ar serv, var, ar lizer compl, 75m2, repasse+saldo, R\$ 200 mil. www.abreumoveis.com.br (cod.181822)

**ABREU IMÓVEIS - Cr.2639-J.** F.3203-3000. Apto 3qto/1 ste, 1 vq, ar serv, jardim, coz, wc, 63,9, financia R\$ 95 mil. www.abreumoveis.com.br (cod.235336)

**ABREU IMÓVEIS - Cr.2639-J.** F.3203-3000. Apto 3/4, 1 ste, dep, churrasq, pisc, play, churrasq, s.fest R\$ 190 mil. www.abreumoveis.com.br (cod.223152)

**ABREU IMÓVEIS - Cr.2639-J.** F.3203-3000. Apto 3qto/1 ste, 1 vq, ar serv, pisc, play, churrasq, s.fest R\$ 190 mil. www.abreumoveis.com.br (cod.223152)

**ABREU IMÓVEIS - Cr.2639-J.** F.3203-3000. Apto 3/4, 1 ste, 2 vq, coz, jard, á serv, á lizer, sombra, 74m2 R\$ 160 mil. www.abreumoveis.com.br (cod.219956)

**ABREU IMÓVEIS - Cr.2639-J.** F.3203-3000. Apto 3/4, 1 ste, 2 vq, si 2 amb, 2 wc, á lizer comp, 74,68m2 priv, R\$ 170 mil. www.abreumoveis.com.br (cod.198836)

**1.1 Nova Parnamirim**  
**Nova Parnamirim**  
**2 Quartos**

**ABREU IMÓVEIS - Cr.2639-J.** F.3203-3000. Apto novo, 3qto/1 ste, 2 vq, ar serv, ar lizer, 74m2, repasse+saldo, devedor. R\$ 155 mil. www.abreumoveis.com.br (cod.235512)

**ABREU IMÓVEIS - Cr.2639-J.** F.3203-3000. Apto 3/4, 1 ste, 1 vq, á serv, jard, á lizer, 69m2 financia R\$ 140 mil. www.abreumoveis.com.br (cod.233386)

**ABREU IMÓVEIS - Cr.2639-J.** F.3203-3000. Apto em const, 3/4, 1 ste, 1 vq, á serv, á lizer, 77m2, repasse + saldo R\$ 308 mil. www.abreumoveis.com.br (cod.231512)

**ABREU IMÓVEIS - Cr.2639-J.** F.3203-3000. Apto 3/4, 1 ste, 1 vq, var, á serv, á lizer, 76m2, repasse+sd, financia R\$ 220 mil. www.abreumoveis.com.br (cod.205046)

**ABREU IMÓVEIS - Cr.2639-J.** F.3203-3000. Apto 3/4, 1 ste, 1 vq, ar serv, churr, pisc, si fest, 66,20m2 priv, financia R\$ 140 mil. www.abreumoveis.com.br (cod.229999)

**ABREU IMÓVEIS - Cr.2639-J.** F.3203-3000. Apto 3/4, 1 ste, 1 vq, wc soc, si, coz, á serv, play 63,66m2 priv, R\$ 110 mil. www.abreumoveis.com.br (cod.232999)

**ABREU IMÓVEIS - Cr.2639-J.** F.3203-3000. Apto 3qto/1 ste, 1 vq, dep emp, á serv, á lizer, www.abreumoveis.com.br (cod.215038)

**ABREU IMÓVEIS - Cr.2639-J.** F.3203-3000. Apto 3/4, 1 ste, 2 vq, var, á serv, coz, 76m2, R\$ 150 mil. www.abreumoveis.com.br (cod.201149)

**ABREU IMÓVEIS - Cr.2639-J.** F.3203-3000. Apto 3qto/1 ste, si 2 amb, var, wc, á serv, 2 vq, 75m2 R\$ 180 mil. www.abreumoveis.com.br (cod.182929)

**ABREU IMÓVEIS - Cr.2639-J.** F.3203-3000. Apto 3qto/1 ste/2 semi, var, á serv, si pl 2 amb, coz, 72m2, financia R\$ 140 mil. www.abreumoveis.com.br (cod.227984)

**ABREU IMÓVEIS - Cr.2639-J.** F.3203-3000. Apto 3qto/2 sts, 1 vq, ar serv, gás, ar lizer, 126m2/75m2 constr, financia R\$ 170 mil. www.abreumoveis.com.br (cod.237876)

**ABREU IMÓVEIS - Cr.2639-J.** F.3203-3000. Apto 3qto/1 ste, var, á serv, 2 vq, lazer, repasse + saldo, 121m2, financia R\$ 280 mil. www.abreumoveis.com.br (cod.227098)

**JM CORRETOR DE IMÓVEIS - C.1959.** F.9966-0834/8828-4614. Vende-se exc apartam var, estilizado (sanca) exc localiz, bela vista panor, id sombra, And méd. alto, varanda, 2 suíte (wc + arms + espel + blind) + 1/4, si 2 amb, coz comp (arms fixa) ar serv, 2 vgas garagem, excel acabam, ar lizer, 2 piscinas, sião fest, churrasq, p.ground, port 24 hs, elev, ar. priv 83m2, exc valor condomínio, R\$ 180 mil. APV.400(ba) www.imoveisempre.com.br.

**CAIO FERNANDES - C.1191.** F.4008-0001. Plantão sábado/ domingo feriados das 8 às 17h. www.caiofernandes.com.br. Exc apto, novo, 78m2, 3/4 snt 1 suíte, 2 sl, coz, ar serv, ar serv, R\$ 250 mil à vista ou CEF, mediante sinal. APV.19198.

**Parnamirim**  
**2 Quartos**

**ABREU IMÓVEIS - Cr.2639-J.** F.3203-3000. Parq das Árvores Apto c/2/4, 1 ste, var, 1 vq, ar serv, sombra, ar lizer, 57,98m2, repasse+sd, R\$ 98.546 mil. www.abreumoveis.com.br (cod.200644).

**3 Quartos**

**ABREU IMÓVEIS - Cr.2639-J.** F.3203-3000. Apto 3/4, 1 ste, 1 vq, coz, sl, wc, var, á serv, á lizer, 63m2 R\$ 85 mil. www.abreumoveis.com.br (cod.199974)

**ABRE**

**1.1 Pitimbu**  
Apartamento  
Compra e Venda  
**Pitimbu**  
2 Quartos

**ABREU IMÓVEIS - Cr.2639-J.**  
F.3203-3000. Apto 2/4, 1 ste, var, 1 vg, ar.serv, ar.lazer, 57m2, repasse + saldo. R\$ 140 mil. www.abreumoveis.com.br (cod.206096).

**ABREU IMÓVEIS - Cr.2639-J.**  
F.3203-3000. Apto 2/4, 1 ste, 1 vg, var, ar.serv, ar.lazer, cooper, novo, 57,31m2. R\$ 150 mil. www.abreumoveis.com.br (cod.230755).

**ABREU IMÓVEIS - Cr.2639-J.**  
F.3203-3000. Apto 2/4, 1 ste, 1 vg, ar.serv, var, ar.lazer, jardim, 57,31m2. R\$ 150 mil. www.abreumoveis.com.br (cod.230763).

**ABREU IMÓVEIS - Cr.2639-J.**  
F.3203-3000. Apto 2/4, 1 ste, 1 vg, coz, ar.lazer, 50,46m2, repasse+saldo. R\$ 98 mil. www.abreumoveis.com.br (cod.183141).

**ABREU IMÓVEIS - Cr.2639-J.**  
F.3203-3000. Apto 2/4, 1 ste, 1 vg, var, jard, ar.serv, ar.lazer, 55m2. R\$ 160 mil. www.abreumoveis.com.br (cod.238123).

**ABREU IMÓVEIS - Cr.2639-J.**  
F.3203-3000. Apto 2/4, 1 ste, 1 vg, ar.serv, ar.lazer, 55m2. R\$ 160 mil. www.abreumoveis.com.br (cod.238118).

**ABREU IMÓVEIS - Cr.2639-J.**  
F.3203-3000. Apto 2/4, 1 ste, var, ar.serv, jard, ar.lazer, 55m2. R\$ 160 mil. www.abreumoveis.com.br (cod.238112).

**ABREU IMÓVEIS - Cr.2639-J.**  
F.3203-3000. Apto 2/4, 1 ste, 1 vg, ar.serv, var, jard, ar.lazer, 55m2. R\$ 160 mil. www.abreumoveis.com.br (cod.238093).

**TERTULIANO RÉGO - C.1098J.**  
F.3203-2800. Plantão sábdom. Apto ótima localiz c/1 p/2 amb, 2/4 sd 1 ste, wc soc, coz, ar serv, sl fest, 1 gar, sombra. R\$ 110 mil. TR18272.

**Planalto**  
2 Quartos

**ABREU IMÓVEIS - Cr.2639-J.**  
F.3203-3000. Apto, 2/4, sl 2 amb, coz, wc, quadra, sl fest 43,56m2. Financia R\$ 85 mil. www.abreumoveis.com.br (cod.238864).

**TERTULIANO RÉGO - C.1098J.**  
F.3203-2800. Plantão Sáb/Dom. Financ até 100% Caixa, var, sl, 2/4, 1 suit, wc soc, coz, ar serv, ar.laz, gar. R\$ 87.400,00. TR18005.

**TERTULIANO RÉGO - C.1098J.**  
F.3203-2800. Plantão Sáb/Dom. Última oport invest, sl 2 amb, 2/4 wc soc, demais deqs, agr, lazer, elev. R\$ 78.051,38. TR16755.

**CAIO FERNANDES - C.1191.**  
F.4008-0001. Plantão sábado/dom/feriados das 8 às 17h. www.caiofernandes.com.br. Bom apto c/55m2, 2/4, sl p/2 amb, coz, ar serv, 1 vg, ar, lizer, R\$ 85 mil ac. CEF. APV.19097.

**CAIO FERNANDES - C.1191.**  
F.4008-0001. Plantão sábado/dom/feriados das 8 às 17h. www.caiofernandes.com.br. Bom Apto c/50m2, 2/4, sl p/2 amb, wc, coz c/arm, ar serv, ar, lizer, 1 vg gar R\$ 82 mil à vista. APV.18714.

**Praias**  
1 Quarto

**ABREU IMÓVEIS - Cr.2639-J.**  
F.3203-3000. Praia de Pipa - Pias Ocean Residence, 1 ste, sta, coz, var, pisc, gar, 40m2, financia R\$ 135 mil. www.abreumoveis.com.br (cod.201994).

**ABREU IMÓVEIS - Cr.2639-J.**  
F.3203-3000. Pirangi do Norte - Apto 1 ste, 1 vg, pisc, qdra, academia, sauna, play, var, 43,91m2. R\$ 260 mil. www.abreumoveis.com.br (cod.231432).

**ABREU IMÓVEIS - Cr.2639-J.**  
F.3203-3000. Pirangi do Norte - Apto, 1 ste, var, pisc, qdra, acad, sauna, play, 1 vg, 43,91m2. R\$ 260 mil. www.abreumoveis.com.br (cod.231443).

**1.1 Praias**  
ABREU IMÓVEIS - Cr.2639-J.  
F.3203-3000. Praia do Meio - Apto, 1 ste, 1 vg, coz, wc, pisc, s/feitas, próx praia, 59m2, financia R\$ 85 mil. www.abreumoveis.com.br (cod.227834)

**TERTULIANO RÉGO - C.1098J.**  
F.3203-2800. Plantão sábdom. Praia do Meio, ótimo apto c/1 p/2 amb, 1 ste, coz, ar serv, 1 gar, sombra. R\$ 90 mil. TR18316.

**CAIO FERNANDES - C.1191.**  
F.4008-0001. Plantão sábado/dom/feriados das 8 às 17h. www.caiofernandes.com.br. Búzios bom flat, 1 ste, sl, coz amer, pisc, churrasq, 1 vg gar, de frente p/ mar. R\$ 50 mil à vista. APV.18169.

**2 Quartos**

**HENRIQUE VIEIRA - C.2704. 17ª**  
Reg. F.3231-4458/9115-6658. Cond.Ocean View - Búzios - apto, var, sla, coz, 2/4, wc soc, móveis projetados, ar.lazer.

**ABREU IMÓVEIS - Cr.2639-J.**  
F.3203-3000. Praia de Pipa - Apto c/2/4, 1 ste, 1 vg, ar.lazer completa c/pq aquático, 70m2. R\$ 250 mil. www.abreumoveis.com.br (cod.231461).

**ABREU IMÓVEIS - Cr.2639-J.**  
F.3203-3000. Praia de Pirangi do Norte - Apto c/2 sts, 1 vg, pisc, qdra, acad, sauna, var, play, 73,51m2. R\$ 520 mil. www.abreumoveis.com.br (cod.238123).

**PERES & PERES IMÓVEIS - C.1607.**  
F.4006-0207. Cotovelo, 2/4, 1 sl, copa/coz, var, pisc, 1 gar, 52m2. R\$ 180 mil. AV-01864.

**PERES & PERES IMÓVEIS - C.1607.**  
F.4006-0207. Cotovelo, 2/4, sdo 1 st, 1 wc, 1 sl, 2 gar, arm, qt, copa, coz, esc, qtal, sl vis, sombra, var, wc serv, churrasq, jard ext, jard int, pisc, playground, rua calç, sl fest. R\$ 450 mil. AV-02135.

**TERTULIANO RÉGO - C.1098J.**  
F.3203-2800. Plantão sábdom. Praia Cotovelo mobil, sl 2 amb, 2/4, wc soc, demais dep, cond c/ lazer R\$ 100 mil. TR11602.

**TERTULIANO RÉGO - C.1098J.**  
F.3203-2800. Plantão sábdom. Praia do Meio, exc. apto, sl 2 amb, 2/4 (1 ste), demais dep, gar, lado sombra. R\$ 155 mil. TR17420.

**LL IMÓVEIS - C.1601.**  
F.3647-2000. Cotovelo Flat 2/4, sl, coz, wc, var, gar, pisc, sau, 65m2.

**3 Quartos**

**REIS MAGOS - C.1328.**  
F.3222-4480/3211-2355. Ed. Ouro Verde: Var, sla 2 amb, 3/4 sdo 1 ste e 1 reversível, 3 wcs, coz, ar de serv. Gar p/ 1 car R\$ 150 mil.

**ABREU IMÓVEIS - Cr.2639-J.**  
F.3203-3000. Apto, duplex, 3/4 c/ var, bar, vista mar, mobília, gr, 107m2 financia R\$ 175 mil. www.abreumoveis.com.br (cod.201649).

**ABREU IMÓVEIS - Cr.2639-J.**  
F.3203-3000. Pirangi do Norte Apto triplex 3/4, 1 ste, vg, var, ar.lazer, mobília, financia 208/192m2 con, R\$ 550 mil. www.abreumoveis.com.br (cod.224354).

**ABREU IMÓVEIS - Cr.2639-J.**  
F.3203-3000. Apto c/2/4, 1 gar, var, sla, coz, mobília, ar.lazer, 51,81m2, financia R\$ 155 mil. www.abreumoveis.com.br (cod.214198).

**ABREU IMÓVEIS - Cr.2639-J.**  
F.3203-3000. Apto c/2/4, 1 ste, 1 vg, ar.serv, ar.lazer, sist, seg, ar.lazer compl, 55,61m2. R\$ 170 mil. www.abreumoveis.com.br (cod.181742).

**ABREU IMÓVEIS - Cr.2639-J.**  
F.3203-3000. Apto c/2/4, 1 ste, ar/serv, var, churr, pisc, sl festas, 1 vg, 51,71m2. R\$ 175 mil. www.abreumoveis.com.br (cod.184734).

**TERTULIANO RÉGO - C.1098J.**  
F.3203-2800. Plantão Sáb/Dom. Praia de Pirangi do Norte, excel oport, a baia mar, 130m2, var, sl 3 sts, wc soc, coz, ar serv, sl fest, sl jog, fitness, chuu, bar, sauna, play, qdra. R\$ 265.900,00. TR12537.

**+ de 3 Quartos**

**ABREU IMÓVEIS - Cr.2639-J.**  
F.3203-3000. Praia do Meio Ap 4 ste, 5 gar, 476m2, am, dep emp, churr, pisc, sl fest, play R\$ 3 milhões. www.abreumoveis.com.br (cod.180420)

**1.1 Praias**  
TERTULIANO RÉGO - C.1098J.  
F.3203-2800. Plantão sábdom. Ótimo apto, vista p/ praia, sl 2 amb, 4 sts, demais dep, gar, lazer. R\$ 550 mil. TR17755.

**Ponta Negra**  
COND VERANO P. NEGRA - Apto 22º and, 2 vg gqm. R\$ 150 mil + 80 de SD.8877-9749/9173-0487.

**1 Quarto**

**ABREU IMÓVEIS - Cr.2639-J.**  
F.3203-3000. Flat 1/4, bwc, 1 vg, arm, bwc, coz, sl fest, 29m2. R\$ 105 mil. www.abreumoveis.com.br (cod.239247).

**ABREU IMÓVEIS - Cr.2639-J.**  
F.3203-3000. Apto, 1 ste, 1 gar, var, pisc, qdra, churr, acad, 60m2, mobil, sombra. R\$ 130 mil. www.abreumoveis.com.br (cod.220826).

**ABREU IMÓVEIS - Cr.2639-J.**  
F.3203-3000. Flat 1/4, sl, var, coz, wc, churr, pisc, mobiliado, 34,29m2 linan R\$ 120 mil. www.abreumoveis.com.br (cod.234751).

**ABREU IMÓVEIS - Cr.2639-J.**  
F.3203-3000. Apto, 1 ste, sl, coz, 1 vg, pisc, port 2/4, terrapço, vista p/mar R\$ 160 mil. www.abreumoveis.com.br (cod.197164).

**ABREU IMÓVEIS - Cr.2639-J.**  
F.3203-3000. Apto, 1 ste, sl, coz, 1 vg, pisc, port 2/4, terrapço, vista p/mar R\$ 160 mil. www.abreumoveis.com.br (cod.197164).

**ABREU IMÓVEIS - Cr.2639-J.**  
F.3203-3000. Apto, 1 ste, sl, coz, 1 vg, pisc, port 2/4, terrapço, vista p/mar R\$ 160 mil. www.abreumoveis.com.br (cod.197164).

**ABREU IMÓVEIS - Cr.2639-J.**  
F.3203-3000. Apto, 1 ste, sl, coz, 1 vg, pisc, port 2/4, terrapço, vista p/mar R\$ 160 mil. www.abreumoveis.com.br (cod.197164).

**ABREU IMÓVEIS - Cr.2639-J.**  
F.3203-3000. Apto, 1 ste, sl, coz, 1 vg, pisc, port 2/4, terrapço, vista p/mar R\$ 160 mil. www.abreumoveis.com.br (cod.197164).

**ABREU IMÓVEIS - Cr.2639-J.**  
F.3203-3000. Apto, 1 ste, sl, coz, 1 vg, pisc, port 2/4, terrapço, vista p/mar R\$ 160 mil. www.abreumoveis.com.br (cod.197164).

**ABREU IMÓVEIS - Cr.2639-J.**  
F.3203-3000. Apto, 1 ste, sl, coz, 1 vg, pisc, port 2/4, terrapço, vista p/mar R\$ 160 mil. www.abreumoveis.com.br (cod.197164).

**2 Quartos**

**ABREU IMÓVEIS - Cr.2639-J.**  
F.3203-3000. Flat 2/4, 1 ste, 1 vg, var, wc, coz, pisc, play, churr, 54,54m2, financia R\$ 160 mil. www.abreumoveis.com.br (cod.234754).

**ABREU IMÓVEIS - Cr.2639-J.**  
F.3203-3000. Apto, 2/4, 1 ste, 1 vg, var, wc, coz, pisc, play, churr, 54,54m2, financia R\$ 160 mil. www.abreumoveis.com.br (cod.234754).

**CAIO FERNANDES - C.1191.**  
F.4008-0001. Plantão sábado/dom/feriados das 8 às 17h. www.caiofernandes.com.br. Bom apto c/2/4, sl p/2 amb, coz, wc, 1 vg gar, sl fest, slão jogos, R\$ 160 mil à vista. APV.19115.

**CAIO FERNANDES - C.1191.**  
F.4008-0001. Plantão sábado/dom/feriados das 8 às 17h. www.caiofernandes.com.br. Bom apto c/2/4, sl p/2 amb, coz, wc, 1 vg gar, sl fest, slão jogos, R\$ 160 mil à vista. APV.19115.

**CAIO FERNANDES - C.1191.**  
F.4008-0001. Plantão sábado/dom/feriados das 8 às 17h. www.caiofernandes.com.br. Bom apto c/2/4, sl p/2 amb, coz, wc, 1 vg gar, sl fest, slão jogos, R\$ 160 mil à vista. APV.19115.

**CAIO FERNANDES - C.1191.**  
F.4008-0001. Plantão sábado/dom/feriados das 8 às 17h. www.caiofernandes.com.br. Bom apto c/2/4, sl p/2 amb, coz, wc, 1 vg gar, sl fest, slão jogos, R\$ 160 mil à vista. APV.19115.

**CAIO FERNANDES - C.1191.**  
F.4008-0001. Plantão sábado/dom/feriados das 8 às 17h. www.caiofernandes.com.br. Bom apto c/2/4, sl p/2 amb, coz, wc, 1 vg gar, sl fest, slão jogos, R\$ 160 mil à vista. APV.19115.

**CAIO FERNANDES - C.1191.**  
F.4008-0001. Plantão sábado/dom/feriados das 8 às 17h. www.caiofernandes.com.br. Bom apto c/2/4, sl p/2 amb, coz, wc, 1 vg gar, sl fest, slão jogos, R\$ 160 mil à vista. APV.19115.

**CAIO FERNANDES - C.1191.**  
F.4008-0001. Plantão sábado/dom/feriados das 8 às 17h. www.caiofernandes.com.br. Bom apto c/2/4, sl p/2 amb, coz, wc, 1 vg gar, sl fest, slão jogos, R\$ 160 mil à vista. APV.19115.

**1.1 Ponta Negra**  
ABREU IMÓVEIS - Cr.2639-J.  
F.3203-3000. Apto c/2/4, 1 ste, sl, var, 1 vg, coz, churr, ar.lazer, 59,63m2. R\$ 170.430 mil. www.abreumoveis.com.br (cod.181127).

**ABREU IMÓVEIS - Cr.2639-J.**  
F.3203-3000. Apto c/2/4, 1 ste, var, 1 gar, vista/mar, ar.lazer, 64m2, repasse+saldo, R\$ 250 mil. www.abreumoveis.com.br (cod.228769).

**ABREU IMÓVEIS - Cr.2639-J.**  
F.3203-3000. Apto, 2/4, 1 ste, mobil, var, 1 vg, ar.lazer, 53,88m2. R\$ 225 mil. www.abreumoveis.com.br (cod.197148).

**ABREU IMÓVEIS - Cr.2639-J.**  
F.3203-3000. Apto c/2/4, 1 ste, 1 gar, pisc, qdra, sl festas, 56m2, financia R\$ 220 mil. www.abreumoveis.com.br (cod.221040).

**ABREU IMÓVEIS - Cr.2639-J.**  
F.3203-3000. Apto c/2/4, 1 ste, var, 1 vg, ar.lazer, 53,88m2, financia R\$ 130 mil. www.abreumoveis.com.br (cod.201176).

**ABREU IMÓVEIS - Cr.2639-J.**  
F.3203-3000. Apto, 2/4, 1 ste, 1 vg, arm, box, var, lizer, internet, 60m2, financia R\$ 270 mil. www.abreumoveis.com.br (cod.223168).

**ABREU IMÓVEIS - Cr.2639-J.**  
F.3203-3000. Apto, 2/4, 1 ste, 1 vg, play, pisc, churr, sl festas, 59m2, financia R\$ 265 mil. www.abreumoveis.com.br (cod.223168).

**ABREU IMÓVEIS - Cr.2639-J.**  
F.3203-3000. Apto, 2/4, 1 ste, 1 vg, play, pisc, churr, sl festas, 59m2, financia R\$ 265 mil. www.abreumoveis.com.br (cod.223168).

**ABREU IMÓVEIS - Cr.2639-J.**  
F.3203-3000. Apto, 2/4, 1 ste, 1 vg, play, pisc, churr, sl festas, 59m2, financia R\$ 265 mil. www.abreumoveis.com.br (cod.223168).

**ABREU IMÓVEIS - Cr.2639-J.**  
F.3203-3000. Apto, 2/4, 1 ste, 1 vg, play, pisc, churr, sl festas, 59m2, financia R\$ 265 mil. www.abreumoveis.com.br (cod.223168).

**ABREU IMÓVEIS - Cr.2639-J.**  
F.3203-3000. Apto, 2/4, 1 ste, 1 vg, play, pisc, churr, sl festas, 59m2, financia R\$ 265 mil. www.abreumoveis.com.br (cod.223168).

**ABREU IMÓVEIS - Cr.2639-J.**  
F.3203-3000. Apto, 2/4, 1 ste, 1 vg, play, pisc, churr, sl festas, 59m2, financia R\$ 265 mil. www.abreumoveis.com.br (cod.223168).

**ABREU IMÓVEIS - Cr.2639-J.**  
F.3203-3000. Apto, 2/4, 1 ste, 1 vg, play, pisc, churr, sl festas, 59m2, financia R\$ 265 mil. www.abreumoveis.com.br (cod.223168).

**ABREU IMÓVEIS - Cr.2639-J.**  
F.3203-3000. Apto, 2/4, 1 ste, 1 vg, play, pisc, churr, sl festas, 59m2, financia R\$ 265 mil. www.abreumoveis.com.br (cod.223168).

**ABREU IMÓVEIS - Cr.2639-J.**  
F.3203-3000. Apto, 2/4, 1 ste, 1 vg, play, pisc, churr, sl festas, 59m2, financia R\$ 265 mil. www.abreumoveis.com.br (cod.223168).

**ABREU IMÓVEIS - Cr.2639-J.**  
F.3203-3000. Apto, 2/4, 1 ste, 1 vg, play, pisc, churr, sl festas, 59m2, financia R\$ 265 mil. www.abreumoveis.com.br (cod.223168).

**ABREU IMÓVEIS - Cr.2639-J.**  
F.3203-3000. Apto, 2/4, 1 ste, 1 vg, play, pisc, churr, sl festas, 59m2, financia R\$ 265 mil. www.abreumoveis.com.br (cod.223168).

**ABREU IMÓVEIS - Cr.2639-J.**  
F.3203-3000. Apto, 2/4, 1 ste, 1 vg, play, pisc, churr, sl festas, 59m2, financia R\$ 265 mil. www.abreumoveis.com.br (cod.223168).

**ABREU IMÓVEIS - Cr.2639-J.**  
F.3203-3000. Apto, 2/4, 1 ste, 1 vg, play, pisc, churr, sl festas, 59m2, financia R\$ 265 mil. www.abreumoveis.com.br (cod.223168).

**ABREU IMÓVEIS - Cr.2639-J.**  
F.3203-3000. Apto, 2/4, 1 ste, 1 vg, play, pisc, churr, sl festas, 59m2, financia R\$ 265 mil. www.abreumoveis.com.br (cod.223168).

**ABREU IMÓVEIS - Cr.2639-J.**  
F.3203-3000. Apto, 2/4, 1 ste, 1 vg, play, pisc, churr, sl festas, 59m2, financia R\$ 265 mil. www.abreumoveis.com.br (cod.223168).

**ABREU IMÓVEIS - Cr.2639-J.**  
F.3203-3000. Apto, 2/4, 1 ste, 1 vg, play, pisc, churr, sl festas, 59m2, financia R\$ 265 mil. www.abreumoveis.com.br (cod.223168).

**ABREU IMÓVEIS - Cr.2639-J.**  
F.3203-3000. Apto, 2/4, 1 ste, 1 vg, play, pisc, churr, sl festas, 59m2, financia R\$ 265 mil. www.abreumoveis.com.br (cod.223168).

**1.1 Ponta Negra**  
ABREU IMÓVEIS - Cr.2639-J.  
F.3203-3000. Ap cobertura duplex, hidro, 3/4, 2 ste (1 master) pisc e churr privat, ar.lazer comp, 3 gar R\$ 90 mil. www.abreumoveis.com.br (cod.222219).

**ABREU IMÓVEIS - Cr.2639-J.**  
F.3203-3000. Apto 3/4, 1 ste, 2 gar, dep emp, ar.lazer comp, 95m2, sombra, financia R\$ 320 mil. www.abreumoveis.com.br (cod.222339).

**ABREU IMÓVEIS - Cr.2639-J.**  
F.3203-3000. Apto 3/4, 1 ste, 2 vg, dep emp, ar.lazer, pilotis, 96m2 financia R\$ 330 mil. www.abreumoveis.com.br (cod.230913).

**ABREU IMÓVEIS - Cr.2639-J.**  
F.3203-3000. Apto 3/4, 1 ste, dep emp, ar.serv, var, ar.lazer, 96m2 priv, R\$ 335 mil. www.abreumoveis.com.br (cod.237975).

**PERES & PERES IMÓVEIS - C.1607.**  
F.4006-0207. Apto, 3/4 sdo 1 ste, 2 sl, coz, copa, arm no quarto, lavand, dep emp, var, wc serv, ar serv, churr, piscina, 2 gar, 2 elev, sl fest, playground R\$ 310 mil. AV.02068.

**CAIO FERNANDES - C.1191.**  
F.4008-0001. Plantão sábado/dom/feriados das 8 às 17h. www.caiofernandes.com.br. apto c/3/4 sdo 1 ste + dep, sl p/2 amb, wc, coz c/arm, ar serv, 2 vg gar, ar.lazer. R\$ 265 mil à vista ou CEF. APV.19067.

**ABREU IMÓVEIS - Cr.2639-J.**  
F.3203-3000. Apto, 2/4, 1 ste, 1 vg, ar.serv, ar.lazer, mobília, 57m2. R\$ 220 mil. www.abreumoveis.com.br (cod.228040).

**ABREU IMÓVEIS - Cr.2639-J.**  
F.3203-3000. Apto, 2/4 1 ste, 1 vg, var, ar.serv, mobília, ar.lazer, 57m2. R\$ 220 mil. www.abreumoveis.com.br (cod.228046).

**PERES & PERES IMÓVEIS - C.1607.**  
F.4006-0207. 2/4 sd 1 st, 1 sl, coz, lavand, var, ar.serv, pisc, 1 gar, sl fest, 56m2. R\$ 170 mil. AV-01955.

**PERES & PERES IMÓVEIS - C.1607.**  
F.4006-0207. 2/4 sd 1 st, 2 sls, coz, var, ar serv, pisc, 1 gar, sl festa, 56m2. R\$ 180 mil. AV-02099.

**1.2 Barro Vermelho**

**3 Quartos**

ABREU IMÓVEIS - Cr.2639-J. F.3203-3000. Cond Ravenna, 3/4, 2 sts, sla, coz, ar/serv, 1 wc soc e 1 gar. R\$ 1000,00. (AB-0425)

**Candelária**

**2 Quartos**

CAIO FERNANDES - C.1191. F.4008-0001. Plantão sábado/dom/feriados das 8 às 17h. Apto c/50m2 c/2/4 sdo 1 ste, sl, wc, coz, ar/serv, gar, cob, elev, revest, pilots, guarita e interf. R\$ 1 mil + IPTU. APA.100005.

CAIO FERNANDES - C.1191. F.4008-0001. Plantão sábado/dom/feriados das 8 às 17h. Apto c/70m2, 2 sts, arm em wc, sl p/2 amb, coz, c/arm, ar/serv, gar, cob, revest, pilots, guarita. R\$ 650,00 + cond + IPTU. APA10852.

PERES & PERES IMÓVEIS - C.1607. F.4006-0207. 2/4 c/1 ste, 1 wc soc c/blíndex, 1 sl p/2 amb, ar/serv, coz, c/arm, qtos c/arm, dep emp, churrasq, jardim externo, lavand, slão festa, pisc, playg, 1 vg gar, lado sombra, rua calc, R\$ 1000,00 + taxas (Cond. Cancun). AL-00866.

**3 Quartos**

TEC IMOBILIÁRIA - C.1718 F.3221-2222/9981-0538. Viz ao Carrefour Edif Bairro Latino - alugo ap 3/4 + dep R\$ 650,00 + taxas.

ABREU IMÓVEIS - Cr.2639-J. F.3203-3000. Cond Michelângelo, 3/4, 1 ste, sla, coz, ar/serv, 1 wc soc e 2 gar + dep de emp. R\$ 700,00. (AB-4624)

ABREU IMÓVEIS - Cr.2639-J. F.3203-3000. Cond Vila Morena, 3/4, sla, coz, ar/serv e 1 gar. R\$ 600,00. (AB-1226)

CAIO FERNANDES - C.1191. F.4008-0001. Plantão sábado/dom/feriados das 8 às 17h. Apto novo c/98m2 c/3/4 sdo 2 sts, sl, p/2 amb, coz, ar/serv, wc, pisc, churrasq, sl festas, palgr, qdrra, gar p/2 carr, elev. R\$ 1.400,00 + cond + IPTU. APA100023.

CAIO FERNANDES - C.1191. F.4008-0001. Plantão sábado/dom/feriados das 8 às 17h. Apto c/ ótima localiz, 3 sts, sl ampla p/3 amb c/ var, lavabo, wc, coz c/ arms, dep emp, ar/serv, Prédio sob pilots, 2 vgs gar, elev. Apto c/ 200 m2, ldo sombra. R\$ 1.500,00 + cond + IPTU. APA00116.

PERES & PERES IMÓVEIS - C.1607. F.4006-0207. 3/4 c/blíndex, 1 sl, coz c/arm, dep emp, wc serv, ar/serv, pisc, 2 vgs gar, playg, qdrra poliesp, 123m2, R\$ 1.300,00 + taxas (cond Green Towers). AL.00701.

**+ de 3 Quartos**

HENRIQUE VIEIRA- C.2704. 17ª Reg. F.3231-4458/9115-6658. Apto, var, wc, 3 sts, coz, desp, dep emp, móveis projetados, ar/lazer, 4 vgs gar, depós.

CAIO FERNANDES - C.1191. F.4008-0001. Plantão sábado/dom/feriados das 8 às 17h. Exc apto c/ 4 sts c/ closet e arm, sl ampla p/ 3 amb, lavabo, coz c/ arm, dep emp, dep. ar/serv. A, aizer c/ pisc e churras. 4 vgs de gar cobertas. Prédio sob pilots c/ 2 elev. revestido e c/ guarita. R\$ 3 mil + cond + IPTU. APA10643.

PERES & PERES IMÓVEIS- C.1607. F.4006-0207. 2 sts p/3 amb, 4 sts c/hidromassagem e arm, ar/serv c/arm, coz c/arm, closet, dep emp c/arm, desp, lavabo, bar, 2 var, lavand, pisc, playg, slão festa, rua calcada, lado sombra, 4 vgs gar, R\$ 2.500,00 + taxas. (Cond. Frederich Choppin). AL.00869.

**Capim Macio**

CAIO FERNANDES - C.1191. F.4008-0001. Plantão sábado/dom/feriados das 8 às 17h. Apto c/qtos, sl, coz c/arm, ar/serv, gar, cob, pilots e grad. R\$ 750,00 + cond + IPTU. APA.10880.

**1 Quarto**

ABREU IMÓVEIS - Cr.2639-J. F.3203-3000. Cond Cecilia Meireles 1/4, sl, coz, ar/serv, wc soc, gar R\$ 650,00. AB-1328.

**1.2 Capim Macio**

**2 Quartos**

REIS MAGOS - C.1328. F. 3222.4480/3211.2355. Cond. Maison Cecilia Meireles; sla, 2/4 wc soc, coz, ar de serv e gar p/ 1 car. R\$ 600,00 c/ condomínio incluso

**CONJ. PARQUE DO RIO- 2/4. R\$ 550,00. 9981.8143**

ABREU IMÓVEIS - Cr.2639-J. F.3203-3000. Cond Torre do Mar II, 2/4 sd 1 ste, sla, coz, ar/serv. R\$ 550,00. (AB-2964)

CAIO FERNANDES- C.1191. F.4008-0001. Plantão sábado/dom/feriados das 8 às 17h. Ap c/ 2/4 sdo 1 ste, sl, var, coz, ar/serv, wc, pisc, churrasq, playg, elev e gar. R\$ 1 mil + cond + IPTU. APA.10752.

CAIO FERNANDES- C.1191. F.4008-0001. Plantão sábado/dom/feriados das 8 às 17h. Apto 66m2 c/2/4 sdo 1 ste, sl p/2 amb, coz c/arm, ar/serv, gar, cob e portão eletr. R\$ 800,00 + cond + IPTU. APA.10816.

CAIO FERNANDES- C.1191. F.4008-0001. Plantão sábado/dom/feriados das 8 às 17h. Ap.55m2 c/2/4 sdo 1 gar cob, pilots, guarita e elev. R\$ 1.200,00 + IPTU + cond. APA-10838.

CAIO FERNANDES- C.1191. F.4008-0001. Plantão sábado/dom/feriados das 8 às 17h. Ap 2/4 c/ arm, sl, wc, coz c/arms e ar/serv. Prédio sob pilots c/ 1 vg gar coberta. R\$ 1.000,00 + cond. Podendo ser alugado por temporada. APA-197.

CAIO FERNANDES- C.1191. F.4008-0001. Plantão sábado/dom/feriados das 8 às 17h. Ap c/ ótimo acab, novo, c/2 sts, sl c/var, wc, coz, amerc, ar/serv, préd c/ elev amerc, ar/serv, préd c/ elev, 1 vg gar, guarita, portão eletr, interf, 53m2, lado da sombra. R\$ 850,00 + cond + IPTU. APA.8152.

CAIO FERNANDES- C.1191. F.4008-0001. Plantão sábado/dom/feriados das 8 às 17h. Ap 2/4, sl, wc, coz c/arm na pia, ar/serv, c/vg gar, cob, playg, R\$ 450,00 + cond + IPTU. APA.10740.

**3 Quartos**

HENRIQUE VIEIRA- C.2704. 17ª Reg. F.3231-4458/9115-6658. Apto, var, wc, 3 sts, coz, desp, dep emp, móveis projetados, ar/lazer, 4 vgs gar, depós.

ABREU IMÓVEIS - Cr.2639-J. F.3203-3000. Ed Colibris III, 3/4 1 ste, sl, coz, ar/serv, 1 wc soc 1 gar. R\$ 550,00. (AB-2364)

CAIO FERNANDES - C.1191. F.4008-0001. Plantão sábado/dom/feriados das 8 às 17h. Apto c/2 carros sdo 1 ste, var, sl p/amb, var, wc, coz, pisc, churrasq, sl jogos, playground, qdrra, gar, elev e jardim. R\$ 750,00 + cond + IPTU. APA-100052.

CAIO FERNANDES - C.1191. F.4008-0001. Plantão sábado/dom/feriados das 8 às 17h. Apto c/3/4 sdo 1 ste, sl, ar/serv, wc, coz amerc, pisc, agr cobd e elev. R\$ 900,00 + IPTU + cond. APA8123.

CAIO FERNANDES- C.1191. F.4008-0001. Plantão sábado/dom/feriados das 8 às 17h. Apto c/3/4 sdo 1 ste, sl, c/var, wc, coz amerc, ar/serv c/vg gar, cob, pisc. R\$ 1 mil + cond + IPTU. APA10713.

**+ de 3 Quartos**

PERES & PERES IMÓVEIS - C.1607. F.4006-0207. Apto, 4/4 sdo 1 ste, 1 sl p/2 amb, ar/serv, coz, dep emp, desp, esc, var, wc serv, jardim ext, 3 vgs gar, rua calcada, lado sombra, R\$ 900,00 + taxas. (Cond Italiaija). AL.00859.

**Centro**

**2 Quartos**

ESCRIT.MOB. CARLOS CUNHA - C.1073. F.3211.3252/4646. 2/4, sala, cozinha. R\$ 360,00 + taxas

ABREU IMÓVEIS - Cr.2639-J. F.3203-3000. Ed Sital, 2/4, 1 sla, dep emp, ar/serv, 1 gar. R\$ 700,00. (AB-2624)

**1.2 Cidade Alta**

**Cidade Alta**

**1 Quarto**

ABREU IMÓVEIS - Cr.2639-J. F.3203-3000. Temos KITNETS por trás das Lojas Riachuelo c/ quarto e wc. A partir de R\$ 260,00.

**2 Quartos**

TEC IMOBILIÁRIA - C.1718 F.3221-2222/9981-0538. Alugo apto 2/4 + 1 reversível R\$ 700,00 + cond + IPTU. Cond Plaza Center próx ao Marista, 2 elev, gar, play.

**Tec.Imobiliária**

TEC IMOBILIÁRIA - C.1718 F.3221-2222/9981-0538. Alugo apto 2/4 + 1 reversível R\$ 700,00 + cond + IPTU. Cond Plaza Center próx ao Marista, 2 elev, gar, play.

**Cidade da Esperança**

**2 Quartos**

CAIO FERNANDES - C.1191. F.4008-0001. Plantão sábado/dom/feriados das 8 às 17h. Apto c/ bom acab, 2/4, sl, wc c/ box, coz c/ arms, ar/serv, 1 vg gar, port eletr, 500,00 + cond + IPTU. APA.1717.

**Cidade Satélite**

**2 Quartos**

ABREU IMÓVEIS - Cr.2639-J. F.3203-3000. Jardim Satélite, 2/4, 1 sla, coz, wc serv, ar/serv, 1 gar, 50m2. Valores a partir de R\$ 550,00. (AB-5234)

CAIO FERNANDES - C.1191. F.4008-0001. Plantão sábado/dom/feriados das 8 às 17h. Apto. c/2/4, sl, var, coz c/arm, ar/serv, pisc, playg, qdrra, sl festas, gar, R\$ 900,00 + cond. IPTU. APA.10832.

CAIO FERNANDES - C.1191. F.4008-0001. Plantão sábado/dom/feriados das 8 às 17h. Apto c/2/4, coz, ar/serv, wc, sl vista e gar. R\$ 400,00 + cond + IPTU. APA-8747.

CAIO FERNANDES - C.1191. F.4008-0001. Plantão sábado/dom/feriados das 8 às 17h. Apto c/2 carros sdo 1 ste, var, sl p/amb, var, wc, coz, pisc, churrasq, sl jogos, playground, qdrra, gar, elev e jardim. R\$ 750,00 + cond + IPTU. APA-100052.

CAIO FERNANDES - C.1191. F.4008-0001. Plantão sábado/dom/feriados das 8 às 17h. Apto. 56m2 c/2/4 sdo 1 ste, sl, coz, var, pisc, churrasq e gar. R\$ 600,00 + cond + IPTU. APA.10619.

**Cidade Verde**

**2 Quartos**

CAIO FERNANDES - C.1191. F.4008-0001. Plantão sábado/dom/feriados das 8 às 17h. Apto c/ 2/4, sl, coz, wc amerc, ar/serv, e 2 vgs gar e 70m2 ar const. R\$ 650,00 + cond + IPTU. APA-10522.

**3 Quartos**

PERES & PERES IMÓVEIS - C.1607. F.4006-0207. (AL-00826) Apto, 3/4 sl/1 suite, sl p/2 amb, coz, lavand, ar/serv, piscina, gar, 2 elev, sl fest, playground, 70m2 R\$ 900,00 + taxas (Residencial Holambra). AL-00833.

**Emais**

**1 Quarto**

ABREU IMÓVEIS- Cr.2639-J. F.3203-3000. Rua Aeroporto de Viracopos, aptos c/ 2/4, sla, coz, ar/serv, 1 wc soc. R\$ 300,00. (AB-5497)

**1.2 Emaús**

**3 Quartos**

CAIO FERNANDES - C.1191. F.4008-0001. Plantão sábado/dom/feriados das 8 às 17h. Apto novo, c/ 79m2, c/ 3/4 sdo 1 ste, sl, wc, coz, e ar/serv, c/ 1 vg gar, e port. eletrico. Ld sombra, R\$ 520,00 + cond + IPTU. APA-10684.

**Lagoa Nova**

**1 Quarto**

ABREU IMÓVEIS - Cr.2639-J. F.3203-3000. Cond. São Jose, 1/4, coz, 1 wc soc, 1 vg gar, R\$ 530,00. (AB-2929)

ABREU IMÓVEIS - Cr.2639-J. F.3203-3000. Costa Barreto, 1/4, sla, coz, 1 wc soc e 1 gar. R\$ 550,00. (AB-5678)

**2 Quartos**

ABREU IMÓVEIS - Cr.2639-J. F.3203-3000. Cond Vitória, mobil, 2 sts, sla p/2 amb, coz, ar/serv, 1 wc soc e 1 gar. R\$ 1.500,00 incluso cond. (AB-4183)

ABREU IMÓVEIS - Cr.2639-J. F.3203-3000. Cond Cantera, 2/4, sd 1 ste, sla, coz, ar/serv, 1 wc soc e gar. R\$ 750,00. (AB-5113)

ABREU IMÓVEIS - Cr.2639-J. F.3203-3000. Ed Nassau, 2/4 sd 1 ste, sla, coz, ar/serv, 1 wc soc e gar. R\$ 1 mil. (AB-2457)

ABREU IMÓVEIS - Cr.2639-J. F.3203-3000. Cond Milena Tatiana, 2/4, 1 sla, 1 wc soc, ar/serv, 1 gar. R\$ 650,00. (AB-3296)

CAIO FERNANDES- C.1191. F.4008-0001. Plantão sábado/dom/feriados das 8 às 17h. Olimo Apto c/2/4 sdo 1 ste, sl p/2 amb, coz c/arm, dep emp, ar/serv, wc c/blíndex, gar, cob p/1 carr, pisc, churrasq, sauna, sl festas, qdrra e elev. R\$ 1.500,00 + cond + IPTU. APA.

CAIO FERNANDES- C.1191. F.4008-0001. Plantão sábado/dom/feriados das 8 às 17h. Olimo Apto c/2/4 sdo 1 ste, sl p/2 amb, coz c/arm, dep emp, ar/serv, wc c/blíndex, gar, cob p/1 carr, pisc, churrasq, sauna, sl festas, qdrra e elev. R\$ 1.500,00 + cond + IPTU. APA.

CAIO FERNANDES- C.1191. F.4008-0001. Plantão sábado/dom/feriados das 8 às 17h. Olimo Apto c/2/4 sdo 1 ste, sl p/2 amb, coz c/arm, dep emp, ar/serv, wc c/blíndex, gar, cob p/1 carr, pisc, churrasq, sauna, sl festas, qdrra e elev. R\$ 1.500,00 + cond + IPTU. APA.

CAIO FERNANDES- C.1191. F.4008-0001. Plantão sábado/dom/feriados das 8 às 17h. Olimo Apto c/2/4 sdo 1 ste, sl p/2 amb, coz c/arm, dep emp, ar/serv, wc c/blíndex, gar, cob p/1 carr, pisc, churrasq, sauna, sl festas, qdrra e elev. R\$ 1.500,00 + cond + IPTU. APA.

CAIO FERNANDES- C.1191. F.4008-0001. Plantão sábado/dom/feriados das 8 às 17h. Olimo Apto c/2/4 sdo 1 ste, sl p/2 amb, coz c/arm, dep emp, ar/serv, wc c/blíndex, gar, cob p/1 carr, pisc, churrasq, sauna, sl festas, qdrra e elev. R\$ 1.500,00 + cond + IPTU. APA.

CAIO FERNANDES- C.1191. F.4008-0001. Plantão sábado/dom/feriados das 8 às 17h. Olimo Apto c/2/4 sdo 1 ste, sl p/2 amb, coz c/arm, dep emp, ar/serv, wc c/blíndex, gar, cob p/1 carr, pisc, churrasq, sauna, sl festas, qdrra e elev. R\$ 1.500,00 + cond + IPTU. APA.

PERES & PERES IMÓVEIS- C.1607. F.4006-0207. 2/4, sl p/2 amb, 2 gar cobertas, ar/serv, coz c/arm, wc c/blíndex, var, jard ext, lavand, playground, R\$ 750,00 + taxas (cond Villaggio de Roma) Temos outra unidade no mesmo condomínio. AL.00836.

PERES & PERES IMÓVEIS - C.1607. F.4006-0207. Apto, 2/4, sdo 1 suite, sl, coz, lavand, wc soc c/ blíndex, 2 elev, slão fest, piscina, playground, lavand, churrasq, gar, área 56m2 R\$ 800,00 + taxas (Residencial Mirante do Bosque). AL.00846.

PERES & PERES IMÓVEIS- C.1607. F.4006-0207. 2/4, 1 wc soc c/blíndex, 1 sl p/3 amb, 1 vg gar, ar/serv, coz, dep emp, var, wc serv, lavand, rua calcada, R\$ 600,00 + taxas (Edif.Leonardo). AL-00867.

TERTULIANO RÉGO - C.1098. F.3203-2800. Plantão sáb/dom. Apto, excel local, sl p/2 amb, 2/4, wc soc, ar/serv, dep emp, ar/laz, 1 gar, sombra. R\$ 550,00. TR18128.

**3 Quartos**

TEC IMOBILIÁRIA - C.1718 F.3221-2222/9981-0538. aluga Ap 2/4 R\$ 500,00 + cond + IPTU - Cond D Antônio (prox da UFRN), gar, pisc, play, apto, sl, var, coz, ar/serv.

**1.2 Lagoa Nova**

ABREU IMÓVEIS - Cr.2639-J. F.3203-3000. Cond Atol das Rocas, 3/4 1 ste, sl, coz, ar/serv, 1 wc soc e 1 gar. R\$ 700,00. (AB-5697).

CAIO FERNANDES- C.1191. F.4008-0001. Plantão sábado/dom/feriados das 8 às 17h. Apto c/110m2 c/3/4 sdo 1 ste, closet, sl p/2 amb, esc, var, mezanino, wc, coz c/arm, ar/serv, pisc, sl festas, vgs p/2 carr, 2 elev, port eletr, pisc, ar/eleve, portão eletr, pisc, ar/ churrasq. R\$ 1.100,00 + cond + IPTU. APA-7785.

CAIO FERNANDES- C.1191. F.4008-0001. Plantão sábado/dom/feriados das 8 às 17h. Apto 196m2 c/3 sts, closet sl p/3 amb, esc, lavabo, coz c/pisc, sl fest, playg, gar, elev, revest, pilots, jardim e interf. R\$ 2 mil + cond + IPTU. APA10886.

TERTULIANO RÉGO - C.1098. F.3203-2800. Plantão sáb/dom. ótimo apto c/sl, 3/4, wc soc, coz, ar/serv, dep emp, sl fest, 1 gar, sombra. R\$ 800,00. TR18113.

**+ de 3 Quartos**

CAIO FERNANDES- C.1191. F.4008-0001. Plantão sábado/dom/feriados das 8 às 17h. Apto excel c/4 sts sdo 4 sts, closet bem, 4 var, 5 sl, esc, var, port, wc, coz, c/arm, coz,aux, desp, dep emp, ar/serv. R\$ 15 mil. APA-10935.

**Lagoa Seca**

**1 Quarto**

TERTULIANO RÉGO - C.1098. F.3203-2800. Plantão sáb/dom. Ótimo Kínet, próx da Pres Bandeira, sla, qto, wc soc, coz, valor do aluguel c/cond e IPTU incluso. R\$ 390,00. TR8817.

**3 Quartos**

PERES & PERES IMÓVEIS- C.1607. F.4006-0207. 3/4, sdo 1 ste c/arm, 1 wc soc c/arm, 1 sl, 1 vg gar, ar/serv, coz c/arm, lado sombra, var, lavand, pisc, playg, sl festas. R\$ 700,00 + taxas. (cond Aruba). fotos no site: www.pereperes.com.br AL 00856.

**Morro Branco**

**2 Quartos**

ABREU IMÓVEIS - Cr.2639-J. F.3203-3000. Cond Amazônia, 2/4, sla, coz, ar/serv, 1 gar. R\$ 550,00. (AB-160)

**Neópolis**

**2 Quartos**

ABREU IMÓVEIS - Cr.2639-J. F.3203-3000. Cond Porto do Alto, 2/4 sd 1 ste, sla, coz, ar/serv, 1 wc soc e 1 gar. R\$ 750,00. (AB-5657)

CAIO FERNANDES- C.1191. F.4008-0001. Plantão sábado/dom/feriados das 8 às 17h. Apto c/2/4, sdo 1 ste, sl, coz, ar/serv, dep emp, ar/serv, gar, cob, R\$ 500,00 + cond + IPTU. APA-10815.

PERES & PERES IMÓVEIS - C.1607. F.4006-0207. Apto, 2/4, sdo 1 suite, sl, coz, lavand, wc soc c/ blíndex, 2 elev, slão fest, piscina, playground, lavand, churrasq, gar, área 56m2 R\$ 800,00 + taxas (Residencial Mirante do Bosque). AL.00846.

CAIO FERNANDES- C.1191. F.4008-0001. Plantão sábado/dom/feriados das 8 às 17h. Apto c/2/4, sdo 1 ste, sl, coz, ar/serv, dep emp, ar/serv, gar, cob, R\$ 500,00 + cond + IPTU. APA-10815.

CAIO FERNANDES- C.1191. F.4008-0001. Plantão sábado/dom/feriados das 8 às 17h. Apto c/2/4, sdo 1 ste, sl, coz, ar/serv, dep emp, ar/serv, gar, cob, R\$ 500,00 + cond + IPTU. APA-10815.

**Nova Descoberta**

**2 Quartos**

ABREU IMÓVEIS - Cr.2639-J. F.3203-3000. Cond. Graçandú, 2/4 sdo 1 ste, sl, coz, ar/serv, 1 wc soc, 1 gar. R\$ 650,00. (AB-4930).

**1.2 Nova Parnamirim**

**Nova Parnamirim**

CAIO FERNANDES - C.1191. F.

**1.2** Ponta Negra

**1.2** Apartamento Aluga

**Ponta Negra**

---

**1** Quarto

**ABREU IMÓVEIS** - Cr.2639-J. F.3203-3000. Rua Praia de Barreira Roxa, 1/4, sla, coz, talmente mobil. R\$ 1.650,00. (AB-3680)

**PERES & PERES IMÓVEIS** - C.1607. F.4006-0207. 1/4 s/1 ste, revers, 1 vg gar, coz, var, pisc, rua calc, slão festa. R\$ 1.500,00 incluso cond. (Cond var do Alagama). AL.00857.

**2** Quartos

**ABREU IMÓVEIS** - Cr.2639-J. F.3203-3000. Cond Porto Verão, 2/4, sla, ar/serv, coz 1 gar. Valor: R\$ 900,00. (AB-5545)

**ABREU IMÓVEIS** - Cr.2639-J. F.3203-3000. Ed Terramar, 2/4 sd 1 ste, sla, coz, ar/serv, 1 wc soc e 1 gar. R\$ 600,00. (AB-4298)

**ABREU IMÓVEIS** - Cr.2639-J. F.3203-3000. Cond Porto Pta Negra, 2/4, sla, coz, ar/serv, 1 wc soc e 1 gar. R\$ 1.300,00. (AB-4336)

**ABREU IMÓVEIS** - Cr.2639-J. F.3203-3000. Ed Maximum Home Service, 2/4, 1 ste, sla, coz, ar/serv, 1 wc soc e 1 gar. R\$ 1.200,00. (AB-4744)

**ABREU IMÓVEIS** - Cr.2639-J. F.3203-3000. Cond Príncipe de Asturias, 2/4, sla, coz, ar/serv, 1 wc soc e 1 gar. R\$ 800,00. (AB-5656)

**ABREU IMÓVEIS** - Cr.2639-J. F.3203-3000. Cond. Studio da Praia, 2 sts, sla, coz, ar/serv, 1 wc soc e 1 gar. R\$ 1.200,00. (AB-5268)

**CAIO FERNANDES** - C.1191. F.4008-0001. Plantão sábado/dom/feriados das 8 às 17h. Apto c/2/4 sd 1 ste, wc, coz, ar/serv, piscina, sl fest, gar, elev, R\$ 800,00 + cond + IPTU. APA-10784.

**CAIO FERNANDES** - C.1191. F.4008-0001. Plantão sábado/dom/feriados das 8 às 17h. Apto c/2/4 sd 1 ste, sla, coz, ar/serv, gar e elev, R\$ 900,00 + cond + IPTU. APA.10454.

**CAIO FERNANDES** - C.1191. F.4008-0001. Plantão sábado/dom/feriados das 8 às 17h. Apto c/2/4 sd 1 ste, sla, coz, ar/serv, wc, coz, ar/serv e gar. R\$ 750,00 + cond + IPTU. APA-10746.

**CAIO FERNANDES** - C.1191. F.4008-0001. Plantão sábado/dom/feriados das 8 às 17h. Apto c/2/4 sd 1 ste, sla, coz, ar/serv, ar/lazer comp, 2 elev, 1 vg gar R\$ 1.300,00 c/ cond + IPTU. APA.10356.

**CAIO FERNANDES** - C.1191. F.4008-0001. Plantão sábado/dom/feriados das 8 às 17h. Apto c/2/4 sd 1 ste, sla, coz, ar/serv, ar/serv, c/ blindex, churras, piscina e gar cob, R\$ 1.200,00 + cond + IPTU. APA.10800.

**CAIO FERNANDES** - C.1191. F.4008-0001. Plantão sábado/dom/feriados das 8 às 17h. Apto novo, ótimo apto, c/2/4 sd 1 ste, sl p/2 amb c/ var, wc, coz, ar/serv, Prédio sob pilotis c/ 3 elev, 1 vg gar, guarita e port. área lazer c/ piscina, churras, slão fest e de jogos e bar, são 56m2, ld somb, R\$ 900,00 + cond + IPTU. APA.10222.

**CAIO FERNANDES** - C.1191. F.4008-0001. Plantão sábado/dom/feriados das 8 às 17h. Apto c/2/4, sl p/2 amb, coz c/ arms, dep, emp, ar/serv, gar, R\$ 600,00 + cond + IPTU. APA-10821.

**CAIO FERNANDES** - C.1191. F.4008-0001. Plantão sábado/dom/feriados das 8 às 17h. Apto c/2/4, sd 01 ste, coz, sl, wc soc, gar, toda lajeada. R\$ 120 mil. F-8815-0085/9924-2819

**CAIO FERNANDES** - C.1191. F.4008-0001. Plantão sábado/dom/feriados das 8 às 17h. Boa Casa c/ terr 12x30, 3/4, sd 2 sts, sla p/2 amb, wc, coz, ar/serv, 6 vgs gar, pisc, R\$ 200 mil. à vista. CAV.19156.

**CAIO FERNANDES** - C.1191. F.4008-0001. Plantão sábado/dom/feriados das 8 às 17h. Boa Casa, ótima localiz, terr 12x30, 5/4 sd 1 ste, 2 sts, wc, coz, ar/serv, 2 vgs gar, pisc, R\$ 190 mil. Ac CEF. CAV.18370.

**CAIO FERNANDES** - C.1191. F.4008-0001. Plantão sábado/dom/feriados das 8 às 17h. Boa Casa, ótima localiz, terr 12x30, 5/4 sd 1 ste, 2 sts, wc, coz, ar/serv, 2 vgs gar, pisc, R\$ 190 mil. Ac CEF. CAV.18370.

**CAIO FERNANDES** - C.1191. F.4008-0001. Plantão sábado/dom/feriados das 8 às 17h. Boa Casa, ótima localiz, terr 12x30, 5/4 sd 1 ste, 2 sts, wc, coz, ar/serv, 2 vgs gar, pisc, R\$ 190 mil. Ac CEF. CAV.18370.

**CAIO FERNANDES** - C.1191. F.4008-0001. Plantão sábado/dom/feriados das 8 às 17h. Boa Casa, ótima localiz, terr 12x30, 5/4 sd 1 ste, 2 sts, wc, coz, ar/serv, 2 vgs gar, pisc, R\$ 190 mil. Ac CEF. CAV.18370.

**1.2** Ponta Negra

**TERTULIANO RÉGO** - C.1098J. F.3203-2800. Plantão Sáb/Dom. Apto mobiliado, sl 2 amb, 2/4 (1 ste) demais dep, gar. Id somb, R\$ 1.500,00. TR17903.

---

**3** Quartos

**ALUGA FÁCIL**-Casas e Aptos para temporada. F.3219-4095/8849-4359

**HENRIQUE VIEIRA** - C.2704. 17ª Reg. F.3231-4458/9115-6658. Apto, Corais de P.Negra, var, sl, 3/4 (1 ste).

**ABREU IMÓVEIS** - Cr.2639-J. F.3203-3000. Cond Corais de Pta Negra, 3/4, 1 ste, dep emp, sla, coz, ar/serv e 1 gar. R\$ 1.200,00. (AB-2865)

**CAIO FERNANDES** - C.1191. F.4008-0001. Plantão sábado/dom/feriados das 8 às 17h. Apto c/3/4 snt 1 suit, closet, arm em wc, sl p/2 amb, var, sl festas, qdra, 2 elev, gar p/2 carr, cob, pisc, R\$ 1.300,00 + cond + IPTU. APA-10755.

**CAIO FERNANDES** - C.1191. F.4008-0001. Plantão sábado/dom/feriados das 8 às 17h. Boa casa, 130m2, terr 10x20, 3/4 sd 1 ste, sl p/2 amb, wc, coz amer, 2 vg gar. R\$ 130 mil. à vista. CAV.19093.

**CAIO FERNANDES** - C.1191. F.4008-0001. Plantão sábado/dom/feriados das 8 às 17h. Casa excel c/3/4 sd 1 st + dep, 2 sts, coz c/arm, ar/serv, 2 vgs gar. R\$ 210 mil. Fianc. CAV.19070.

**CAIO FERNANDES** - C.1191. F.4008-0001. Plantão sábado/dom/feriados das 8 às 17h. Casa em cond.fech c/3 sts + dep, sl p/3 amb, coz c/arm, esc, coz c/arm, ar, serv, 4 vgs gar, ar/lazer. R\$ 350 mil à vista. CAV.18829.

**TERTULIANO RÉGO** - C.1098J. F.3203-2800. Plantão Sáb/Dom. Cx 130 m2, sl 2 amb, 3/4 snt 1 ste, wc soc, ar/serv, 2 gar, sombra R\$ 180 mil. TR18448.

**PERES & PERES IMÓVEIS** - C.1607. F.4006-0207. 2/4 c/ arm, 3 sl, coz c/ arm, dep emp, wc serv, piscina, gar, R\$ 850,00 (cond incluso) fotos no site www.peres-peres.com.br. AL-00821.

**TERTULIANO RÉGO** - C.1098J. F.3203-2800. Plantão Sáb/Dom. Exc. csa, dtm local, terraço, sl, 4/4 arm (2 ste), wc soc, coz/arm/dep, a. serv, dep emp, 2 gar, ldo somb. R\$ 130 mil. TR 13324.

**PERES & PERES IMÓVEIS** - C.1607. F.4006-0207. Exc casa c/ótima localiz, 3/4 snt 2 sts, closet, 4 sts, coz, copa, arm no qto, lavand, dep emp, esc, var, wc serv, ar/serv, dep emp, churras, pisc, 3 gar, terr med 45x30m, ar const 500m2. R\$ 1.000.000,00. CV-00908.

**PERES & PERES IMÓVEIS** - C.1607. F.4006-0207. Exc casa c/ótima localiz, 3/4 snt 2 sts, closet, 4 sts, coz, copa, arm no qto, lavand, dep emp, esc, var, wc serv, ar/serv, dep emp, churras, pisc, 3 gar, terr med 45x30m, ar const 500m2. R\$ 1.000.000,00. CV-00908.

**PERES & PERES IMÓVEIS** - C.1607. F.4006-0207. Exc casa c/ótima localiz, 3/4 snt 2 sts, closet, 4 sts, coz, copa, arm no qto, lavand, dep emp, esc, var, wc serv, ar/serv, dep emp, churras, pisc, 3 gar, terr med 45x30m, ar const 500m2. R\$ 1.000.000,00. CV-00908.

**PERES & PERES IMÓVEIS** - C.1607. F.4006-0207. Exc casa c/ótima localiz, 3/4 snt 2 sts, closet, 4 sts, coz, copa, arm no qto, lavand, dep emp, esc, var, wc serv, ar/serv, dep emp, churras, pisc, 3 gar, terr med 45x30m, ar const 500m2. R\$ 1.000.000,00. CV-00908.

**PERES & PERES IMÓVEIS** - C.1607. F.4006-0207. Exc casa c/ótima localiz, 3/4 snt 2 sts, closet, 4 sts, coz, copa, arm no qto, lavand, dep emp, esc, var, wc serv, ar/serv, dep emp, churras, pisc, 3 gar, terr med 45x30m, ar const 500m2. R\$ 1.000.000,00. CV-00908.

**PERES & PERES IMÓVEIS** - C.1607. F.4006-0207. Exc casa c/ótima localiz, 3/4 snt 2 sts, closet, 4 sts, coz, copa, arm no qto, lavand, dep emp, esc, var, wc serv, ar/serv, dep emp, churras, pisc, 3 gar, terr med 45x30m, ar const 500m2. R\$ 1.000.000,00. CV-00908.

**PERES & PERES IMÓVEIS** - C.1607. F.4006-0207. Exc casa c/ótima localiz, 3/4 snt 2 sts, closet, 4 sts, coz, copa, arm no qto, lavand, dep emp, esc, var, wc serv, ar/serv, dep emp, churras, pisc, 3 gar, terr med 45x30m, ar const 500m2. R\$ 1.000.000,00. CV-00908.

**PERES & PERES IMÓVEIS** - C.1607. F.4006-0207. Exc casa c/ótima localiz, 3/4 snt 2 sts, closet, 4 sts, coz, copa, arm no qto, lavand, dep emp, esc, var, wc serv, ar/serv, dep emp, churras, pisc, 3 gar, terr med 45x30m, ar const 500m2. R\$ 1.000.000,00. CV-00908.

**PERES & PERES IMÓVEIS** - C.1607. F.4006-0207. Exc casa c/ótima localiz, 3/4 snt 2 sts, closet, 4 sts, coz, copa, arm no qto, lavand, dep emp, esc, var, wc serv, ar/serv, dep emp, churras, pisc, 3 gar, terr med 45x30m, ar const 500m2. R\$ 1.000.000,00. CV-00908.

**PERES & PERES IMÓVEIS** - C.1607. F.4006-0207. Exc casa c/ótima localiz, 3/4 snt 2 sts, closet, 4 sts, coz, copa, arm no qto, lavand, dep emp, esc, var, wc serv, ar/serv, dep emp, churras, pisc, 3 gar, terr med 45x30m, ar const 500m2. R\$ 1.000.000,00. CV-00908.

**PERES & PERES IMÓVEIS** - C.1607. F.4006-0207. Exc casa c/ótima localiz, 3/4 snt 2 sts, closet, 4 sts, coz, copa, arm no qto, lavand, dep emp, esc, var, wc serv, ar/serv, dep emp, churras, pisc, 3 gar, terr med 45x30m, ar const 500m2. R\$ 1.000.000,00. CV-00908.

**PERES & PERES IMÓVEIS** - C.1607. F.4006-0207. Exc casa c/ótima localiz, 3/4 snt 2 sts, closet, 4 sts, coz, copa, arm no qto, lavand, dep emp, esc, var, wc serv, ar/serv, dep emp, churras, pisc, 3 gar, terr med 45x30m, ar const 500m2. R\$ 1.000.000,00. CV-00908.

**PERES & PERES IMÓVEIS** - C.1607. F.4006-0207. Exc casa c/ótima localiz, 3/4 snt 2 sts, closet, 4 sts, coz, copa, arm no qto, lavand, dep emp, esc, var, wc serv, ar/serv, dep emp, churras, pisc, 3 gar, terr med 45x30m, ar const 500m2. R\$ 1.000.000,00. CV-00908.

**PERES & PERES IMÓVEIS** - C.1607. F.4006-0207. Exc casa c/ótima localiz, 3/4 snt 2 sts, closet, 4 sts, coz, copa, arm no qto, lavand, dep emp, esc, var, wc serv, ar/serv, dep emp, churras, pisc, 3 gar, terr med 45x30m, ar const 500m2. R\$ 1.000.000,00. CV-00908.

**PERES & PERES IMÓVEIS** - C.1607. F.4006-0207. Exc casa c/ótima localiz, 3/4 snt 2 sts, closet, 4 sts, coz, copa, arm no qto, lavand, dep emp, esc, var, wc serv, ar/serv, dep emp, churras, pisc, 3 gar, terr med 45x30m, ar const 500m2. R\$ 1.000.000,00. CV-00908.

**PERES & PERES IMÓVEIS** - C.1607. F.4006-0207. Exc casa c/ótima localiz, 3/4 snt 2 sts, closet, 4 sts, coz, copa, arm no qto, lavand, dep emp, esc, var, wc serv, ar/serv, dep emp, churras, pisc, 3 gar, terr med 45x30m, ar const 500m2. R\$ 1.000.000,00. CV-00908.

**1.2** Tirol

**ABREU IMÓVEIS** - Cr.2639-J. F.3203-3000. Ed Xavantes, 3/4, 1 ste, sla p/2 amb, coz, ar/serv, 1 wc soc, dep emp e uma gar. R\$ 800,00.(AB-5272)

---

**1.3** Casa Compra e Venda

**Alecrim**

---

**2** Quartos

**ABREU IMÓVEIS** - Cr.2639-J. F.3203-3000. Casa, cond, 3 sts, dep emp, ar/serv, esc, lazer, 585m2/214m2 con, financ. R\$ 550 mil. www.abreumoveis.com.br (cod.228447).

**ABREU IMÓVEIS** - Cr.2639-J. F.3203-3000. Casa, 3/4, 1 ste, 2 sts, desp, wc soc, ar/serv, dep emp, ar/serv, 154m2. R\$ 280 mil. www.abreumoveis.com.br (cod.207915).

**ABREU IMÓVEIS** - Cr.2639-J. F.3203-3000. Casa, 3/4, 1 ste, 3 vgs, dep emp, ar/serv, esc, arm, 300/250m2 con, financ. R\$ 400 mil. www.abreumoveis.com.br (cod.233463).

**ABREU IMÓVEIS** - Cr.2639-J. F.3203-3000. Casa, 3/4, 2 sts, 3 sts, desp, var, qtd, 240/108m2 cons, financ. R\$ 240 mil. www.abreumoveis.com.br (cod.239499).

**ABREU IMÓVEIS** - Cr.2639-J. F.3203-3000. Casa, 3/4, 1 ste, 2 sts, var, esc, ar/serv, dep emp, pisc, 3 gar, 262m2. R\$ 650 mil. www.abreumoveis.com.br (cod.208786).

**ABREU IMÓVEIS** - Cr.2639-J. F.3203-3000. Casa, 3/4, 2 sts, 3 sts, desp, var, qtd, 240/108m2 cons, financ. R\$ 240 mil. www.abreumoveis.com.br (cod.239499).

**ABREU IMÓVEIS** - Cr.2639-J. F.3203-3000. Casa, 3/4, 1 ste, 2 sts, coz, ar/serv, desp, 1 vg, poente, 149m2. R\$ 330 mil. www.abreumoveis.com.br (cod.195517)

**ABREU IMÓVEIS** - Cr.2639-J. F.3203-3000. Casa, 3/4, 1 ste, 2 sts, coz, ar/serv, desp, 1 vg, poente, 149m2. R\$ 330 mil. www.abreumoveis.com.br (cod.195517)

**ABREU IMÓVEIS** - Cr.2639-J. F.3203-3000. Casa, 3/4, 2 sts, dep emp, esc, desp, terr, 450/269m2 priv. R\$ 550 mil. www.abreumoveis.com.br (cod.179772).

**ABREU IMÓVEIS** - Cr.2639-J. F.3203-3000. Casa, 3/4, 1 ste, 2 sts, var, dep emp, desp, jdjm, 360/144m2 const, financ. R\$ 350 mil. www.abreumoveis.com.br (cod.238949).

**ABREU IMÓVEIS** - Cr.2639-J. F.3203-3000. Casa, 3/4, 2 sts, dep emp, esc, desp, terr, 450/269m2 priv. R\$ 550 mil. www.abreumoveis.com.br (cod.179772).

**ABREU IMÓVEIS** - Cr.2639-J. F.3203-3000. Casa, 3/4, 1 ste, 2 sts, var, dep emp, desp, jdjm, 360/144m2 const, financ. R\$ 350 mil. www.abreumoveis.com.br (cod.238949).

**ABREU IMÓVEIS** - Cr.2639-J. F.3203-3000. Casa, 3/4, 2 sts, dep emp, esc, desp, terr, 450/269m2 priv. R\$ 550 mil. www.abreumoveis.com.br (cod.179772).

**ABREU IMÓVEIS** - Cr.2639-J. F.3203-3000. Casa, 3/4, 1 ste, 2 sts, var, dep emp, desp, jdjm, 360/144m2 const, financ. R\$ 350 mil. www.abreumoveis.com.br (cod.238949).

**ABREU IMÓVEIS** - Cr.2639-J. F.3203-3000. Casa, 3/4, 2 sts, dep emp, esc, desp, terr, 450/269m2 priv. R\$ 550 mil. www.abreumoveis.com.br (cod.179772).

**ABREU IMÓVEIS** - Cr.2639-J. F.3203-3000. Casa, 3/4, 1 ste, 2 sts, var, dep emp, desp, jdjm, 360/144m2 const, financ. R\$ 350 mil. www.abreumoveis.com.br (cod.238949).

**ABREU IMÓVEIS** - Cr.2639-J. F.3203-3000. Casa, 3/4, 2 sts, dep emp, esc, desp, terr, 450/269m2 priv. R\$ 550 mil. www.abreumoveis.com.br (cod.179772).

**ABREU IMÓVEIS** - Cr.2639-J. F.3203-3000. Casa, 3/4, 1 ste, 2 sts, var, dep emp, desp, jdjm, 360/144m2 const, financ. R\$ 350 mil. www.abreumoveis.com.br (cod.238949).

**ABREU IMÓVEIS** - Cr.2639-J. F.3203-3000. Casa, 3/4, 2 sts, dep emp, esc, desp, terr, 450/269m2 priv. R\$ 550 mil. www.abreumoveis.com.br (cod.179772).

**ABREU IMÓVEIS** - Cr.2639-J. F.3203-3000. Casa, 3/4, 1 ste, 2 sts, var, dep emp, desp, jdjm, 360/144m2 const, financ. R\$ 350 mil. www.abreumoveis.com.br (cod.238949).

**ABREU IMÓVEIS** - Cr.2639-J. F.3203-3000. Casa, 3/4, 2 sts, dep emp, esc, desp, terr, 450/269m2 priv. R\$ 550 mil. www.abreumoveis.com.br (cod.179772).

**ABREU IMÓVEIS** - Cr.2639-J. F.3203-3000. Casa, 3/4, 1 ste, 2 sts, var, dep emp, desp, jdjm, 360/144m2 const, financ. R\$ 350 mil. www.abreumoveis.com.br (cod.238949).

**ABREU IMÓVEIS** - Cr.2639-J. F.3203-3000. Casa, 3/4, 2 sts, dep emp, esc, desp, terr, 450/269m2 priv. R\$ 550 mil. www.abreumoveis.com.br (cod.179772).

**ABREU IMÓVEIS** - Cr.2639-J. F.3203-3000. Casa, 3/4, 1 ste, 2 sts, var, dep emp, desp, jdjm, 360/144m2 const, financ. R\$ 350 mil. www.abreumoveis.com.br (cod.238949).

**ABREU IMÓVEIS** - Cr.2639-J. F.3203-3000. Casa, 3/4, 2 sts, dep emp, esc, desp, terr, 450/269m2 priv. R\$ 550 mil. www.abreumoveis.com.br (cod.179772).

**ABREU IMÓVEIS** - Cr.2639-J. F.3203-3000. Casa, 3/4, 1 ste, 2 sts, var, dep emp, desp, jdjm, 360/144m2 const, financ. R\$ 350 mil. www.abreumoveis.com.br (cod.238949).

**1.3** Candelária

**ABREU IMÓVEIS** - Cr.2639-J. F.3203-3000. Casa, 3/4, 1 ste, 2 vg, wc, sl 2 amb, qtd, 240m2/178m2 con, financ. R\$ 250 mil. www.abreumoveis.com.br (cod.228447).

---

**1.3** Casa Compra e Venda

**Alecrim**

---

**2** Quartos

**ABREU IMÓVEIS** - Cr.2639-J. F.3203-3000. Casa, 3/4, 1 ste, 2 vg, wc, sl 2 amb, qtd, 240m2/178m2 con, financ. R\$ 250 mil. www.abreumoveis.com.br (cod.228447).

**ABREU IMÓVEIS** - Cr.2639-J. F.3203-3000. Casa, 3/4, 1 ste, 2 vg, wc, sl 2 amb, qtd, 240m2/178m2 con, financ. R\$ 250 mil. www.abreumoveis.com.br (cod.228447).

**ABREU IMÓVEIS** - Cr.2639-J. F.3203-3000. Casa, 3/4, 1 ste, 2 vg, wc, sl 2 amb, qtd, 240m2/178m2 con, financ. R\$ 250 mil. www.abreumoveis.com.br (cod.228447).

**ABREU IMÓVEIS** - Cr.2639-J. F.3203-3000. Casa, 3/4, 1 ste, 2 vg, wc, sl 2 amb, qtd, 240m2/178m2 con, financ. R\$ 250 mil. www.abreumoveis.com.br (cod.228447).

**ABREU IMÓVEIS** - Cr.2639-J. F.3203-3000. Casa, 3/4, 1 ste, 2 vg, wc, sl 2 amb, qtd, 240m2/178m2 con, financ. R\$ 250 mil. www.abreumoveis.com.br (cod.228447).

**ABREU IMÓVEIS** - Cr.2639-J. F.3203-3000. Casa, 3/4, 1 ste, 2 vg, wc, sl 2 amb, qtd, 240m2/178m2 con, financ. R\$ 250 mil. www.abreumoveis.com.br (cod.228447).

**ABREU IMÓVEIS** - Cr.2639-J. F.3203-3000. Casa, 3/4, 1 ste, 2 vg, wc, sl 2 amb, qtd, 240m2/178m2 con, financ. R\$ 250 mil. www.abreumoveis.com.br (cod.228447).

**ABREU IMÓVEIS** - Cr.2639-J. F.3203-3000. Casa, 3/4, 1 ste, 2 vg, wc, sl 2 amb, qtd, 240m2/178m2 con, financ. R\$ 250 mil. www.abreumoveis.com.br (cod.228447).

**ABREU IMÓVEIS** - Cr.2639-J. F.3203-3000. Casa, 3/4, 1 ste, 2 vg, wc, sl 2 amb, qtd, 24

**1.3** Lagoa Nova

**1.3** Casa Compra e Venda

**Lagoa Nova**

**3 Quartos**

**ABREU IMÓVEIS** - Cr.2639-J. F.3203-3000. Cs 3/4, 1 ste, 4 vgs, dep emp, ar serv, esc, var, 377m2/272m2 con, financ. R\$ 600 mil. www.abreumoveis.com.br (cod.233013).

**ABREU IMÓVEIS** - Cr.2639-J. F.3203-3000. Cs 3 sts, 2 vgs, dep emp, ar serv, pisc, 361/215m2 const, financ. R\$ 530 mil. www.abreumoveis.com.br (cod.239456).

**ABREU IMÓVEIS** - Cr.2639-J. F.3203-3000. Cs 3 sts, 4 gar, 900m2, 450m2 con, dep emp, esc, pisc, exc conserv. R\$ 690 mil. www.abreumoveis.com.br (cod.213234).

**PERES & PERES IMÓVEIS** - C.1607. F.4006-0207. 3/4 sd 1 st, 2 sts, coz, lavand, dep emp, var, wc serv, ar serv, 2 gar, 200m2. R\$ 260 mil. CV.01738.

**PERES & PERES IMÓVEIS** - C.1607. F.4006-0207. 3/4 sd 2 st, closet, 3 sts, coz, copa, arm no quarto, lav, dep emp, var, wc serv, área serv, desp, 3 gar, 280m2. R\$ 380 MIL. CV.01772.

**PERES & PERES IMÓVEIS** - C.1607. F.4006-0207. 3/4 sd 1 st, wc, 2 sl, 3 gar, ar serv, arm qt, copa coz, dep emp, desp, escrit, sl jan, sl vis, wc serv, lavand, rua calç, R\$ 250 mil. CV.01867.

**CAIO FERNANDES** - C.1191. F.4008-0001. www.caiofernandes.com.br. Plantão sábado/domingo/feriados das 8 às 17h. Casa em ótima localiz, 3/4, sd 1 ste, 2 sts, coz, 3 vgs gar. R\$ 270 mil à vista. CAV.19167.

**CAIO FERNANDES** - C.1191. F.4008-0001. www.caiofernandes.com.br. Plantão sábado/domingo/feriados das 8 às 17h. Casa em ótima localiz, 3/4, sd 1 ste, 2 sts, coz, 3 vgs gar. R\$ 270 mil à vista. CAV.19167.

**CAIO FERNANDES** - C.1191. F.4008-0001. www.caiofernandes.com.br. Plantão sábado/domingo/feriados das 8 às 17h. Casa em ótima localiz, 3/4, sd 1 ste, 2 sts, coz, 3 vgs gar. R\$ 270 mil à vista. CAV.19167.

**TERTULIANO RÉGO** - C.1098J. F.3203-2800. Plantão Sáb/Dom. Cond fech. 2 pav, 06m cs, terraco, sl 3 amb, escrit, 3 ste sl master, wc soc, demais dep, 2 gar. R\$ 1.380.000,00. TR17253.

**+ de 3 Quartos**

**ABREU IMÓVEIS** - Cr.2639-J. F.3203-3000. Cs 5/4, 6 sts, 6 vgs, dep emp, esc, ar serv, var, 365/315m2 con. R\$ 750 mil. www.abreumoveis.com.br (cod.224375).

**ABREU IMÓVEIS** - Cr.2639-J. F.3203-3000. Cs 4 ste, 4 vgs, 2 var, escrt, dep emp, pisc, 440m2/340m2 con, financ. R\$ 530 mil. www.abreumoveis.com.br (cod.228426).

**ABREU IMÓVEIS** - Cr.2639-J. F.3203-3000. Cs 4/4 1 ste, 2 wc, 6 gar, piscina, churras, financ. R\$ 642m2, 357m2 priv, R\$ 600 mil. www.abreumoveis.com.br (cod.194372).

**CAIO FERNANDES** - C.1191. F.4008-0001. www.caiofernandes.com.br. Plantão sábado/domingo/feriados das 8 às 17h. Boa casa, local excel, 4 sts + dep, 3 p/2 amb, wc, coz c/arm, ar serv, 5 vgs gar, pisc e churras. Apenas R\$ 700 mil. A vista ou CEF. CAV.19.145.

**CAIO FERNANDES** - C.1191. F.4008-0001. www.caiofernandes.com.br. Plantão sábado/domingo/feriados das 8 às 17h. Cs excel em cond fech c/terr 420, 3 sts + dep, sl p/2 amb, wc, coz, ar serv, 4 vgs gar, ar lazer, à vista ou CEF. R\$ 680 mil. CAV.19236.

**TERTULIANO RÉGO** - C.1098J. F.3203-2800. Plantão Sáb/Dom. Exc loc, 1.200m2 terreno, 2 pav, terraco, sl ampla, lav, escrit, 6 qto/arm (4 suít) wc soc, coz/arm/dep, ar serv, dep emp, 8 gar, pisc/bar/churras/sauna/wc apolo R\$ 1.000.000,00. TR13356.

**1.3** Mãe Luiza

**Mãe Luiza**

**+ de 3 Quartos**

**ABREU IMÓVEIS** - Cr.2639-J. F.3203-3000. Cs, 4/4, 3 sts, ar serv, 5vgs, arqt grega, vista mar, 325m2. R\$ 270 mil. www.abreumoveis.com.br (cod.179775).

**Mirassol**

**3 Quartos**

**CAIO FERNANDES** - C.1191. F.4008-0001. www.caiofernandes.com.br. Plantão sábado/domingo/feriados das 8 às 17h. Boa Casa 3/4 snt 1 ste + dep, 2 sts, 2 wc, coz, ar serv, 1 vgs gar, R\$ 280 mil. à vista ou CEF. CAV.18742.

**CAIO FERNANDES** - C.1191. F.4008-0001. www.caiofernandes.com.br. Plantão sábado/domingo/feriados das 8 às 17h. Casa c/terr 10x20, 3/4 sd 2 sts + dep, sl p/2 amb, wc, coz, ar serv, 1 vgs gar, R\$ 260 mil. à vista ou CEF. CAV.18.229.

**Morro Branco**

**2 Quartos**

**ABREU IMÓVEIS** - Cr.2639-J. F.3203-3000. Cs, 2/4, wc soc, 4 vgs, ar serv, dep emp, var, sombra, grama, 229,5/215m2 con, financ. R\$ 190 mil. www.abreumoveis.com.br (cod.229430).

**+ de 3 Quartos**

**ABREU IMÓVEIS** - Cr.2639-J. F.3203-3000. Cs, 5/4, 3 sts, esc, 2 dep emp, sombra, 508/230m2 con, financ. R\$ 580 mil. www.abreumoveis.com.br (cod.227554).

**CAIO FERNANDES** - C.1191. F.4008-0001. www.caiofernandes.com.br. Plantão sábado/domingo/feriados das 8 às 17h. Casa em ótima localiz, 3/4, sd 1 ste, 2 sts, coz, 3 vgs gar. R\$ 270 mil à vista. CAV.19167.

**CAIO FERNANDES** - C.1191. F.4008-0001. www.caiofernandes.com.br. Plantão sábado/domingo/feriados das 8 às 17h. Casa em ótima localiz, 3/4, sd 1 ste, 2 sts, coz, 3 vgs gar. R\$ 270 mil à vista. CAV.19167.

**CAIO FERNANDES** - C.1191. F.4008-0001. www.caiofernandes.com.br. Plantão sábado/domingo/feriados das 8 às 17h. Casa em ótima localiz, 3/4, sd 1 ste, 2 sts, coz, 3 vgs gar. R\$ 270 mil à vista. CAV.19167.

**Nazaré**

**3 Quartos**

**ABREU IMÓVEIS** - Cr.2639-J. F.3203-3000. Cs, 3/4, 1 ste, 3 gar, 330m2, 187m2 con, financ. R\$ 260 mil. www.abreumoveis.com.br (cod.222734).

**Neópolis**

**3 Quartos**

**ABREU IMÓVEIS** - Cr.2639-J. F.3203-3000. Cs, 3/4, 2 sts, 4 vgs, dep emp, ar serv, 3 sts, somb, cer, 348m2/151m2 con, financ. R\$ 330 mil. www.abreumoveis.com.br (cod.216490).

**ABREU IMÓVEIS** - Cr.2639-J. F.3203-3000. Cs, 3 sts, 2 gar, lav, dep emp, ar serv, 360m2 ter, 264m2 cons, financ. R\$ 298 mil. www.abreumoveis.com.br (cod.217927).

**CAIO FERNANDES** - C.1191. F.4008-0001. www.caiofernandes.com.br. Plantão sábado/domingo/feriados das 8 às 17h. Cs excel em cond fech c/terr 420, 3 sts + dep, sl p/2 amb, wc, coz, ar serv, 4 vgs gar, ar lazer, à vista ou CEF. R\$ 680 mil. CAV.19236.

**+ de 3 Quartos**

**ABREU IMÓVEIS** - Cr.2639-J. F.3203-3000. Cs, em cond, 4/4, 3 sts, 2 vgs, dep emp, ar serv, sombra, lazer, 186m2, financ. R\$ 285 mil. www.abreumoveis.com.br (cod.225646).

**1.3** Neópolis

**ABREU IMÓVEIS** - Cr.2639-J. F.3203-3000. Cs, 4/4, 1 ste, 3 gar, 591m2, 220m2 constr, sombra, financ. R\$ 280 mil. www.abreumoveis.com.br (cod.221450).

**Nsa Sra Apresentação**

**VENDEM-SE 2 CASAS-na av santarém. 8826-9108 c/Erivaldo.**

**Nova Descoberta**

**3 Quartos**

**ABREU IMÓVEIS** - Cr.2639-J. F.3203-3000. Cs, 3/4, 1 ste, 3 vgs, esc, dep emp, arm, 340m2/136m2 con, financ. R\$ 310 mil. www.abreumoveis.com.br (cod.227880).

**ABREU IMÓVEIS** - Cr.2639-J. F.3203-3000. Cs, 3/4, 1 ste, dep emp, 3 vgs ar serv, sl 2 amb, 135m2 priv, financ. R\$ 280 mil. www.abreumoveis.com.br (cod.235783).

**+ de 3 Quartos**

**ABREU IMÓVEIS** - Cr.2639-J. F.3203-3000. Cs, 4/4, 3 sts, 6 gar, 2 wc, dep emp, 770m2, 450m2 con, pisc, sauna, churrasq, sombra, financ. R\$ 500 mil. www.abreumoveis.com.br (cod.216378).

**Nova Parnamirim**

**2 Quartos**

**ABREU IMÓVEIS** - Cr.2639-J. F.3203-3000. Cs, 2 sts, 2 vgs cob, 2 sls, ar serv, var, qtal, 270/130m2 con, financ. R\$ 235 mil. www.abreumoveis.com.br (cod.232261).

**3 Quartos**

**HENRIQUE VIEIRA** - C.2704. 17º Reg. F.3231-4458/9115-6658. Park Morumbi, var, gar, lavabo, 2 sls, 3/4 sl 1 ste, coz, dep emp, ar serv, ar lazer.

**HENRIQUE VIEIRA** - C.2704. 17º Reg. F.3231-4458/9115-6658. Bosque das Palmeiras, Duplex, var, 3 sts, sl p/3 amb, mezanino, pisc.

**ABREU IMÓVEIS** - Cr.2639-J. F.3203-3000. Cs em cond, 3/4, 1 ste, 2 vgs, ar serv, ar lazer, 250/140m2 con. R\$ 300 mil. www.abreumoveis.com.br (cod.231408).

**ABREU IMÓVEIS** - Cr.2639-J. F.3203-3000. Cs duplex em cond, 3 sts, 2 vgs, ar lazer, dep emp, 139m2, financ. R\$ 279 mil. www.abreumoveis.com.br (cod.226982).

**ABREU IMÓVEIS** - Cr.2639-J. F.3203-3000. Cs cond, 3/4, 1 ste, 2 vgs, ar serv, 501/206m2. R\$ 490 mil. www.abreumoveis.com.br (cod.237834).

**ABREU IMÓVEIS** - Cr.2639-J. F.3203-3000. Cs cond, 3/4, 2 vgs, dep emp, ar serv, esc, var, lazer, churras, piscina, 3 gar, 170m2. R\$ 250 mil. CV-01988.

**PERES & PERES IMÓVEIS** - C.1607. F.4006-0207. 3/4 snt 1 ste, 2 sts, coz, copa, var, ar serv, 2 gar, 160m2. R\$ 190 mil. CV-01930.

**PERES & PERES IMÓVEIS** - C.1607. F.4006-0207. 3/4 snt 3 sts, 1 wc, 2 sts, 3 gar, ar serv, copa, coz, dep emp, desp, esc, qtal, sl est, sl jan, sombra, jard ext, pisc, rua calç, R\$ 340 mil. CV-02109.

**CAIO FERNANDES** - C.1191. F.4008-0001. www.caiofernandes.com.br. Plantão sábado/domingo/feriados das 8 às 17h. Casa c/3/4 sd 1 ste + dep, sl p/2 amb, wc, coz, ar serv, 2 vgs gar, R\$ 200 mil. à vista ou CEF. CAV.16242.

**CAIO FERNANDES** - C.1191. F.4008-0001. www.caiofernandes.com.br. Plantão sábado/domingo/feriados das 8 às 17h. Ótima casa, nova, c/3/4 sd 1 ste, sl p/2 amb, wc, coz c/arm, ar serv, 2 vgs gar, ar lazer. R\$ 260 mil. à vista ou CEF. CAV.19232.

**LL IMÓVEIS** - C.1601. F: 3647-2000. 3/4 (1st) 2 sl, ar serv, gar, pisc, churras, p.elet.

**ABREU IMÓVEIS** - Cr.2639-J. F.3203-3000. Cs 3/4, 1 ste, 2 sts, 2 gar, dep emp, ar serv, sombra, 300m2/185m2 con, financ. R\$ 160 mil. www.abreumoveis.com.br (cod.218662).

**+ de 3 Quartos**

**1.3** Nova Parnamirim

**ABREU IMÓVEIS** - Cr.2639-J. F.3203-3000. Cs 3/4, 1 ste, 2 gar, 200m2, 160m2, sombra, dep con, financ. R\$ 200 mil. www.abreumoveis.com.br (cod.222843).

**ABREU IMÓVEIS** - Cr.2639-J. F.3203-3000. Cs duplex, 3 sts, arm lodeschini, pisc, 131,86m2. R\$ 350 mil. www.abreumoveis.com.br (cod.190618).

**ABREU IMÓVEIS** - Cr.2639-J. F.3203-3000. Cs em cond, 3/4, 1 ste, 2 agr, lav, 200m2, 198m2 con, ar serv, pisc e churras, privati-va, financ. R\$ 260 mil. www.abreumoveis.com.br (cod.220842).

**ABREU IMÓVEIS** - Cr.2639-J. F.3203-3000. Casa, 3/4 1 ste, 2 vgs, ar serv, dep emp, móveis, 300/200m2 cons, financ. R\$ 300 mil. www.abreumoveis.com.br (cod.235437).

**ABREU IMÓVEIS** - Cr.2639-J. F.3203-3000. Cs 3/4, 2 sts, 2 agr, 360m2, sls, 12m30m, financ. R\$ 250 mil. www.abreumoveis.com.br (cod.218720).

**ABREU IMÓVEIS** - Cr.2639-J. F.3203-3000. Cs condomínio, 3 ste, dep emp, ar serv, escrit, var, ar lazer, 300/202m2 con, financ. R\$ 350 mil. www.abreumoveis.com.br (cod.228948).

**JM CORRETORE DE IMÓVEIS** - C.1959. F.9966-0834/8828-4614. Venda-se - Bla Casa, cond fech, Alto Padrão, ar,nobre, 3 suít, snto a master (varan,panor. + sl intlm + closet + blindex + espel), 2 pavimts, 2 vgs gar, lavabo, 1 sl ampla p/3 amb, esc, cpa coz (armar + gran), desp, ar serv, dep emp, ent serv, ficam os fixos, acob, espelhi, ceram, granit, ar.lazer priv; pisc, terraco, churrasq, bar, jard c/paisagism, ar.lazer cond compl, port 24hrs. CV.885 (laj). www.imoveisempre.com.br.

**JM CORRETORE DE IMÓVEIS** - C.1959. F.9966-0834/8828-4614. Venda-se - Bla Casa, cond fech, alto padrão, segurança, 3 sts, snto a master (hidro + closet + blindex + arm + terraco), 2 pavimts, 4 vgs gar, wc soc, 1 sl ampla p/2 amb, esc, sl TV, sl jar, cpa coz, (arm + granit), desp, ar serv, dep emp, ent serv, ficam os fixos, acob, espelhi, ceram, granit, porcelanit, blind, sanc, rda tto, ar laz privat; pisc, terraco, churrasq, bar, jardim c/paisagism, ar lazer cond, compl, port 24 hrs. www.imoveisempre.com.br. CV.777 (AB).

**JM CORRETORE DE IMÓVEIS** - C.1959. F.9966-0834/8828-4614. Venda-se - Csa, cidade dos Bosques, excel padrão (cond fech), 4 sts, 2 pavimts, estilizada, ar, ent serv, 3 vgs gar, escrit, lav, soc, 1 sl ampla p/2 amb, copa coz, ar serv, desp, depend compl, terraco soc e churrasq, suíte casal (closet amplo) + 2 suít + 1 slia estar intimo, porcelanato, sombra c/paisagismo, ar= 308m2. CV-800(a). www.imoveisempre.com.br.

**JM CORRETORE DE IMÓVEIS** - C.1959. F.9966-0834/8828-4614. Venda-se - Csa, cidade dos Bosques, excel padrão (cond fech), 4 sts, (var + blindex), 2 pav, ar soc, serv, 4 vgs gar, lavab, ent soc, 1 sl ampla p/2 amb, 2 joins inverno, cpa coz (arm + banc granit), ar serv, dep compl, terraco soc, churrasq, pisc, sombra c/paisag. CV.820 (p). www.imoveisempre.com.br.

**CAIO FERNANDES** - C.1191. F.4008-0001. www.caiofernandes.com.br. Plantão sábado/domingo/feriados das 8 às 17h. Ótima casa em cond fech, nova, em acab, 4 sts + dep, sl p/2 amb, wc, coz, ar serv, 4 vgs gar, ar lazer. R\$ 850 mil. à vista ou CEF. CAV.19.265.

**CAIO FERNANDES** - C.1191. F.4008-0001. www.caiofernandes.com.br. Plantão sábado/domingo/feriados das 8 às 17h. Ótima casa em cond fech, nova, em acab, 4 sts + dep, sl p/2 amb, wc, coz, ar serv, 4 vgs gar, ar lazer. R\$ 850 mil. à vista ou CEF. CAV.19.265.

**CAIO FERNANDES** - C.1191. F.4008-0001. www.caiofernandes.com.br. Plantão sábado/domingo/feriados das 8 às 17h. Ótima casa em cond fech, nova, em acab, 4 sts + dep, sl p/2 amb, wc, coz, ar serv, 4 vgs gar, ar lazer. R\$ 850 mil. à vista ou CEF. CAV.19.265.

**CAIO FERNANDES** - C.1191. F.4008-0001. www.caiofernandes.com.br. Plantão sábado/domingo/feriados das 8 às 17h. Ótima casa em cond fech, nova, em acab, 4 sts + dep, sl p/2 amb, wc, coz, ar serv, 4 vgs gar, ar lazer. R\$ 850 mil. à vista ou CEF. CAV.19.265.

**CAIO FERNANDES** - C.1191. F.4008-0001. www.caiofernandes.com.br. Plantão sábado/domingo/feriados das 8 às 17h. Ótima casa em cond fech, nova, em acab, 4 sts + dep, sl p/2 amb, wc, coz, ar serv, 4 vgs gar, ar lazer. R\$ 850 mil. à vista ou CEF. CAV.19.265.

**CAIO FERNANDES** - C.1191. F.4008-0001. www.caiofernandes.com.br. Plantão sábado/domingo/feriados das 8 às 17h. Ótima casa em cond fech, nova, em acab, 4 sts + dep, sl p/2 amb, wc, coz, ar serv, 4 vgs gar, ar lazer. R\$ 850 mil. à vista ou CEF. CAV.19.265.

**CAIO FERNANDES** - C.1191. F.4008-0001. www.caiofernandes.com.br. Plantão sábado/domingo/feriados das 8 às 17h. Ótima casa em cond fech, nova, em acab, 4 sts + dep, sl p/2 amb, wc, coz, ar serv, 4 vgs gar, ar lazer. R\$ 850 mil. à vista ou CEF. CAV.19.265.

**CAIO FERNANDES** - C.1191. F.4008-0001. www.caiofernandes.com.br. Plantão sábado/domingo/feriados das 8 às 17h. Ótima casa em cond fech, nova, em acab, 4 sts + dep, sl p/2 amb, wc, coz, ar serv, 4 vgs gar, ar lazer. R\$ 850 mil. à vista ou CEF. CAV.19.265.

**CAIO FERNANDES** - C.1191. F.4008-0001. www.caiofernandes.com.br. Plantão sábado/domingo/feriados das 8 às 17h. Ótima casa em cond fech, nova, em acab, 4 sts + dep, sl p/2 amb, wc, coz, ar serv, 4 vgs gar, ar lazer. R\$ 850 mil. à vista ou CEF. CAV.19.265.

**CAIO FERNANDES** - C.1191. F.4008-0001. www.caiofernandes.com.br. Plantão sábado/domingo/feriados das 8 às 17h. Ótima casa em cond fech, nova, em acab, 4 sts + dep, sl p/2 amb, wc, coz, ar serv, 4 vgs gar, ar lazer. R\$ 850 mil. à vista ou CEF. CAV.19.265.

**CAIO FERNANDES** - C.1191. F.4008-0001. www.caiofernandes.com.br. Plantão sábado/domingo/feriados das 8 às 17h. Ótima casa em cond fech, nova, em acab, 4 sts + dep, sl p/2 amb, wc, coz, ar serv, 4 vgs gar, ar lazer. R\$ 850 mil. à vista ou CEF. CAV.19.265.

**CAIO FERNANDES** - C.1191. F.4008-0001. www.caiofernandes.com.br. Plantão sábado/domingo/feriados das 8 às 17h. Ótima casa em cond fech, nova, em acab, 4 sts + dep, sl p/2 amb, wc, coz, ar serv, 4 vgs gar, ar lazer. R\$ 850 mil. à vista ou CEF. CAV.19.265.

**+ de 3 Quartos**

**1.3** Nova Parnamirim

**ABREU IMÓVEIS** - Cr.2639-J. F.3203-3000. Cs em cond, 5/4, 4 sts, ar serv, var, 403m2/418m2 con, financ. R\$ 900 mil. www.abreumoveis.com.br (cod.228099).

**ABREU IMÓVEIS** - Cr.2639-J. F.3203-3000. Cs 5/4, 2 sts, 2 vgs, var, ar serv, arm, esc, esc, 285/143m2 con, ar lazer. R\$ 280 mil. www.abreumoveis.com.br (cod.199717).

**ABREU IMÓVEIS** - Cr.2639-J. F.3203-3000. Casa-condomínio 5 ste, 2 vgs, dep emp, ar serv, ar lazer 300m2 financ. R\$ 690 mil. www.abreumoveis.com.br (cod.240604).

**ABREU IMÓVEIS** - Cr.2639-J. F.3203-3000. Cs em cond, 4 sts, 4 vgs, 535m2, 300m con, depend, compl, arm, sombra, financ. R\$ 850 mil. www.abreumoveis.com.br (cod.222632).

**ABREU IMÓVEIS** - Cr.2639-J. F.3203-3000. Cs duplex, 4 sts, 2 vgs, dep emp, ar serv, mobil, ar lazer, 272m2, financ. R\$ 850 mil. www.abreumoveis.com.br (cod.215666).

**ABREU IMÓVEIS** - Cr.2639-J. F.3203-3000. Cs cond, 4 sts, 5 vgs, ar serv, esc, var, pisc, 360/205m2 con, financ. R\$ 320 mil. www.abreumoveis.com.br (cod.233969).

**ABREU IMÓVEIS** - Cr.2639-J. F.3203-3000. Cs cond, 4 sts, lazer compl, decoração c/mat,porcel, 662/330m2 con, financ. R\$ 850 mil. www.abreumoveis.com.br (cod.231606).

**ABREU IMÓVEIS** - Cr.2639-J. F.3203-3000. Cs 4/4, 3 sts, 3 vgs, ar serv, dep emp, var, pisc, arm, 810/386m2 con, financ. R\$ 800 mil. www.abreumoveis.com.br (cod.229934).

**ABREU IMÓVEIS** - Cr.2639-J. F.3203-3000. Cs duplex, 4 sts, 4 vgs, ar serv, arm, esc, 250/214m2 con, financ. R\$ 320 mil. www.abreumoveis.com.br (cod.200449).

**JM CORRETORE DE IMÓVEIS** - C.1959. F.9966-0834/8828-4614. Venda-se - Csa, cidade dos Bosques, excel padrão (cond fech), 4 sts, 2 pavimts, estilizada, ar, ent serv, 3 vgs gar, escrit, lav, soc, 1 sl ampla p/2 amb, copa coz, ar serv, desp, depend compl, terraco soc e churrasq, suíte casal (closet amplo) + 2 suít + 1 slia estar intimo, porcelanato, sombra c/paisagismo, ar= 308m2. CV-800(a). www.imoveisempre.com.br.

**1.3 Praias**

**1.3** Casa Compra e Venda

**Praias**

**2 Quartos**

**ABREU IMÓVEIS - Cr.2639-J.** F.3203-3000. Redinha, casa, 2/4, sl, ar serv, coz, wc, frente p/ mar, 65m2, financ. R\$ 80 mil. www.abreumoveis.com.br (cod.239160).

**ABREU IMÓVEIS - Cr.2639-J.** F.3203-3000. Santa Rita, Cs 2/4, 1 ste, 10vg, dep emp, ar serv, var, churras, qdr, 960/187m2, financ. R\$ 280 mil. www.abreumoveis.com.br (cod.231136).

**LL IMÓVEIS - C.1601.** F. 3647-2000. Praia de Pipa cond fech, 2/4 (1st) sl, wc, coz, ar serv, desp, gar, pisc, churr.

**3 Quartos**

**ZUMBI, 3/4, 1 STE**-varanda L. wc, Nova, murada, escrit + terr. R\$ 65 mil. F.3208-2840/9132-3372

**ESCRIT. IMOB. CARLOS CUNHA - C.1073.** F.3211.3252/4646. MAXARANGUAPE, 3/4, 01 ste, sl, gar, terraco, lat. livres, 447,96m2. R\$ 80 mil (quitada)

**HENRIQUE VIEIRA- C.2704.** 17ª Reg. F.3231-4458/9115-6658. Praia de Maracajau, cs duplex, c.fech, b.mar, sla, 3/4, sdo 1 ste, á partir. R\$ 110 mil. Sinal e o restante parcel em 10 vezes. www.henriquevieira2704.com.br

**HENRIQUE VIEIRA- C.2704.** 17ª Reg. F.3231-4458/9115-6658. Touros casa, terr 900m2, 3/4, pisc.

**HENRIQUE VIEIRA- C.2704.** 17ª Reg. F.3231-4458/9115-6658. Praia de Maracajau, c.fech, b.mar, sla, 3/4, sdo 1 ste, mobil, R\$ 300 mil. Troco em Granja ou ar expansão. www.henriquevieira2704.com.br

**ABREU IMÓVEIS - Cr.2639-J.** F.3203-3000. Barra de Maxaranguape, 2 pav, 3 sts, ar serv, churras, var, vista mar, 652m2, financ. R\$ 180 mil. www.abreumoveis.com.br (cod.231579).

**ABREU IMÓVEIS - Cr.2639-J.** F.3203-3000. Búzios, cs, 3/4, 2 sts, dep emp, ar serv, gar, pisc, churras, mobil, 480/238m2 con. R\$ 490 mil. www.abreumoveis.com.br (cod.179816)

**ABREU IMÓVEIS - Cr.2639-J.** F.3203-3000. Búzios, cs, 3/4, 2 sts, 3 vg, var, dep emp, qtd, churras, mobil, 525/199m2 cons. R\$ 320 mil. www.abreumoveis.com.br (cod.239037)

**ABREU IMÓVEIS - Cr.2639-J.** F.3203-3000. Maracajau, cs, 3/4, 1 ste, 4 vgs, var, dep emp, ar serv, qdr, 300m2, vista p/ mar, R\$ 400 mil. www.abreumoveis.com.br (cod.180697).

**ABREU IMÓVEIS - Cr.2639-J.** F.3203-3000. Murú, cs, 3 sts, terr, var, arm, 4 vg, churras, vista p/ mar, 952m2, financ. R\$ 600 mil. www.abreumoveis.com.br (cod.190934).

**ABREU IMÓVEIS - Cr.2639-J.** F.3203-3000. Pipa, cs, 3/4, sl, bem localiz, 557m2/195m2. R\$ 550 mil. www.abreumoveis.com.br (cod.201965)

**ABREU IMÓVEIS - Cr.2639-J.** F.3203-3000. Pirangi do Norte, cs, 3/4, 1 ste, 3 vgs, ar serv, dep emp, var, pisc, churras, 394/191m2, financ. R\$ 450 mil. www.abreumoveis.com.br (cod.234031)

**ABREU IMÓVEIS - Cr.2639-J.** F.3203-3000. Praia Barreira, cs 3/4, 1 ste, 4 vg, var, jard, churras, 750m2/220m2 con. R\$ 199 mil. www.abreumoveis.com.br (cod.230169)

**ABREU IMÓVEIS - Cr.2639-J.** F.3203-3000. Redinha cs 3/4, 1 ste, gar, 200m2 162m2 con, var, R\$ 130 mil. www.abreumoveis.com.br (cod.223314)

**1.3 Praias**

**ABREU IMÓVEIS - Cr.2639-J.** F.3203-3000. Tabatinga cs 3/4, 1 ste, 6 gar, dep emp, ar serv, var, lazer, mobili, 490m2 R\$ 600 mil. www.abreumoveis.com.br (cod.208792)

**ABREU IMÓVEIS - Cr.2639-J.** F.3203-3000. Redinha cs 3/4, 1 ste, pisc, arm, dep emp, ar serv, ar serv, churras, 10 vg, 200m2 financ. R\$ 300 mil. www.abreumoveis.com.br (cod.201989)

**ABREU IMÓVEIS - Cr.2639-J.** F.3203-3000. Redinha cs 3/4, 1 ste, 2 vg, dep emp, ar serv, churras, var, 669m2/552m2 con, R\$ 350 mil. www.abreumoveis.com.br (cod.225403)

**ABREU IMÓVEIS - Cr.2639-J.** F.3203-3000. Redinha cs 3 sa, 2 sl, 3 vg, ar serv, var, terraco, desp, pisc, 800m2/380m2 con, financ. R\$ 170 mil. www.abreumoveis.com.br (cod.220835)

**ABREU IMÓVEIS - Cr.2639-J.** F.3203-3000. Redinha cs 3/4, 1 ste, 2 sl, coz, ar serv, 6 gar, 300m2, financ. R\$ 80 mil. www.abreumoveis.com.br (cod.201984)

**PERES & PERES IMÓVEIS- C.1607.** F.4006-0207. Praia de Búzios Oport, cs b.mar, c/ terraco em L, 3/4 snt 1 suit, 3 sl, coz, arm no quarto, lavand, dep emp, wc serv, ar serv, churrasq, 6 gar, 220m2 R\$ 220 mil. CV-01653.

**+ de 3 Quartos**

**MURIU- Alex VENDE/TROCA/ casa c/4/4, alpendre, mobiliada. Na Av. Jacumã, na 2ª Rua, Próx. Fábrica de gelo. R\$ 100 mil.3213-0909/9983-5598**

**ABREU IMÓVEIS - Cr.2639-J.** F.3203-3000. Casa triplex-cond, 4 sts, 4 vgs, ar serv, esc, var, 295m2, financ. R\$ 320 mil. www.abreumoveis.com.br (cod.230883)

**ABREU IMÓVEIS - Cr.2639-J.** F.3203-3000. Pirangi do Norte, cs triplex, 4 sts, 4 vgs, ar serv, churras, pisc, vista mar, 320m2, financ. R\$ 350 mil. www.abreumoveis.com.br (cod.230890)

**ABREU IMÓVEIS - Cr.2639-J.** F.3203-3000. Graçandu, casa, 4/4, 2 sts, sl, 5 gar, 100m2/1.350m2 total, financ. R\$ 99 mil. www.abreumoveis.com.br (cod.201977)

**ABREU IMÓVEIS - Cr.2639-J.** F.3203-3000. Redinha, casa, 4/4, 2 sts, var, 2 sts, copa/coz, 10 vgs, ar serv, 266m2, R\$ 150 mil. www.abreumoveis.com.br (cod.219226)

**ABREU IMÓVEIS - Cr.2639-J.** F.3203-3000. Redinha, cs, 4 sts, 2 sts, copa/coz, ar serv, desp, 3 vg, 108m2, R\$ 500 mil. www.abreumoveis.com.br (cod.180919).

**ABREU IMÓVEIS - Cr.2639-J.** F.3203-3000. Praia de Maxaranguape -csa, 5/4/1 ste, sl, coz, var, ar/serv, sombra, vista p/ mar, 300m2 R\$ 200 mil. www.abreumoveis.com.br (cod.162167)

**ABREU IMÓVEIS - Cr.2639-J.** F.3203-3000. Redinha cs 5 suit, sl p/2amb, 4 vg, avarandada, frente p/ mar, 800m2, financ. R\$ 200 mil. www.abreumoveis.com.br (cod.239175).

**ABREU IMÓVEIS - Cr.2639-J.** F.3203-3000. Genipabu - Csa 11 sts, 10 gar, 450m2 pisc, churras, R\$ 1 Milhão. www.abreumoveis.com.br (cod.220818)

**ABREU IMÓVEIS - Cr.2639-J.** F.3203-3000. Pirangi do Norte - Csa, 6/4, 2 sts, dep emp, 4 sls, var, vista mar, próx praia, R\$ 800 mil. www.abreumoveis.com.br (cod.197083)

**ABREU IMÓVEIS - Cr.2639-J.** F.3203-3000. Povoado de Pitangui - Csa c/ 8qto/6 sts, 5 sls, coz, ar/serv, 8 wcs soc, 10 vgs, 558m2. R\$ 350 mil. www.abreumoveis.com.br (cod.209745)

**ABREU IMÓVEIS - Cr.2639-J.** F.3203-3000. Csa, 3/4/2 sts, dep emp, ar serv, reformada, 300/130m2 constr, financ. R\$ 250 mil. www.abreumoveis.com.br (cod.236550)

**CAIO FERNANDES - C.1191.** F.4008-0001. www.caiofernandes.com.br. Plantão sábado/ dom/feriados das 8 às 17h. Otima casa c/4 sd 1 ste, arm, bem, sl 3 amb, coz, dep emp, ar serv, pisc, gar p/4 carr cob. R\$ 2 mil + IPTU. CAA-281.

**1.3 Praias**

**ABREU IMÓVEIS - Cr.2639-J.** F.3203-3000. Praia de Tabatinga, 2 csas + terr, 1.450m2, projeto p/ 14 aptos, beira mar, ac proposta. R\$ 800 mil. www.abreumoveis.com.br (cod.185614)

**ABREU IMÓVEIS - Cr.2639-J.** F.3203-3000. Redinha, cs, 6 sts, 10 vg, sl 2 amb, dep emp, ar serv, var, churras, 800m2, financ. R\$ 330 mil. www.abreumoveis.com.br (cod.238730).

**ABREU IMÓVEIS - Cr.2639-J.** F.3203-3000. Barra do Rio, cs, 4/4, 2 wc, 3vgs, 4 sls, 2 coz, desp, ar serv, 140m2, financ. R\$ 260 mil. www.abreumoveis.com.br (cod.234532).

**ABREU IMÓVEIS - Cr.2639-J.** F.3203-3000. Cotovelo - csa, 4/4, 2 sts, ar serv, dep emp, arm, 2 gar, 2 gar, 450/225m2 cons, ac proposta. R\$ 750 mil. www.abreumoveis.com.br (cod.201956).

**ABREU IMÓVEIS - Cr.2639-J.** F.3203-3000. Cotovelo - csa, 4/4, 2 gar, ar serv, arm, 4 sls, 2 coz, b.mar, 450/280m2 priv. R\$ 700 mil. www.abreumoveis.com.br (cod.194978)

**ABREU IMÓVEIS - Cr.2639-J.** F.3203-3000. Cotovelo - csa 4/4, 2 sts, 6 vgs, ar/serv, var, churras, móveis e utensílios, 450m2/250m2 constr, financ. R\$ 680 mil. www.abreumoveis.com.br (cod.235441).

**ABREU IMÓVEIS - Cr.2639-J.** F.3203-3000. Murú casa duplex 4/4, 1 ste, 5 vg, dep emp, ar/zer, sombra, 472m2 R\$ 200 mil. www.abreumoveis.com.br (cod.222127)

**TERTULIANO RÉGO - C.1098.** F.3203-2800. Plantão Sáb/Dom. Barra do Rio ex loc, 2 pav, 2 sls, 5/4 (2 ste) 2 wc soc, demais dep, gar c/1 aptº fundos. R\$ 140 mil. TR16815.

**Ponta Negra**

**2 Quartos**

**HENRIQUE VIEIRA- C.2704.** 17ª Reg. F.3231-4458/9115-6658. Duplex a 200m da praia, 2/4, wc, ar, lazer. www.henriquevieira2704.com.br

**ABREU IMÓVEIS - Cr.2639-J.** F.3203-3000. Csa, 3/4, 2 sts, wc soc/serv, 2 vgs, dep emp, var, coz, quint, jard. R\$ 210 mil. www.abreumoveis.com.br (cod.241419).

**ABREU IMÓVEIS - Cr.2639-J.** F.3203-3000. Csa, 3/4, 1 ste, 2 amb, wc soc, coz, jdm, qtd, 260/83m2 con, financ. R\$ 170 mil. www.abreumoveis.com.br (cod.225094)

**Potengi**

**3 Quartos**

**ESCRIT. IMOB. CARLOS CUNHA - C.1073.** F.3211.3252/4646. 3/4 sendo 01 suite, 02 salas, gar, lat. livres, estuc, dependência, piso cerâmica. R\$ 380 mil

**ABREU IMÓVEIS - Cr.2639-J.** F.3203-3000. Csa, 3/4, 2 sts, wc soc/serv, 2 vgs, dep emp, var, coz, quint, jard. R\$ 210 mil. www.abreumoveis.com.br (cod.241419).

**ABREU IMÓVEIS - Cr.2639-J.** F.3203-3000. Csa, 3/4, 2 sts, ar serv, arm, dep emp, 3 vgs, sombra, lazer, 341/180m2 priv. R\$ 290 mil. www.abreumoveis.com.br (cod.199760)

**ABREU IMÓVEIS - Cr.2639-J.** F.3203-3000. Csa, 3/4, 2 sts, 3 gar, dep emp, ar serv, var, desp, 139,56m2 financ. R\$ 280 mil. www.abreumoveis.com.br (cod.222645)

**ABREU IMÓVEIS - Cr.2639-J.** F.3203-3000. Csa em cond, 3/4, 1 ste, 4 vg, ar serv, var, terraco, 437m2/89m2 constr, financ. R\$ 250 mil. www.abreumoveis.com.br (cod.235530)

**ABREU IMÓVEIS - Cr.2639-J.** F.3203-3000. Csa, 3/4/2 sts, dep emp, ar serv, reformada, 300/130m2 constr, financ. R\$ 250 mil. www.abreumoveis.com.br (cod.236550)

**CAIO FERNANDES - C.1191.** F.4008-0001. www.caiofernandes.com.br. Plantão sábado/ dom/feriados das 8 às 17h. Otima casa c/4 sd 1 ste, arm, bem, sl 3 amb, coz, dep emp, ar serv, pisc, gar p/4 carr cob. R\$ 2 mil + IPTU. CAA-281.

**1.3 Ponta Negra**

**CAIO FERNANDES - C.1191.** F.4008-0001. www.caiofernandes.com.br. Plantão sábado/ dom/feriados das 8 às 17h. Ota casa, terr 15x30, bem localiz, 3/4 sd 1 st, 3 sls, 2 var, coz c/arm, ar serv, 4 vg gar, á vista ou CEF. R\$ 330 mil. CAV.18956.

**+ de 3 Quartos**

**ABREU IMÓVEIS - Cr.2639-J.** F.3203-3000. Csa duplex, 4qto/3 sts, dep emp, escrit, 2 vg, lzer no cond, 420/330m2 constr. R\$ 900 mil. www.abreumoveis.com.br (cod.198865).

**ABREU IMÓVEIS - Cr.2639-J.** F.3203-3000. Cs 4 sts (2 ext), ar serv, pisc, sauna, s.festas, 1 vg, 360/250m2 con, 1 vg, financ. R\$ 350 mil. www.abreumoveis.com.br (cod.225396)

**ABREU IMÓVEIS - Cr.2639-J.** F.3203-3000. Csa duplex, cond, 4 sts, var, 2 vg, esc, ar serv, dep emp, pisc, churras, 327m2, financ. R\$ 680 mil. www.abreumoveis.com.br (cod.235987).

**ABREU IMÓVEIS - Cr.2639-J.** F.3203-3000. Cs 4/4, 1 ste, 2 gar, 366m2, 166m2 con, jdm, coz, sls. R\$ 300 mil. www.abreumoveis.com.br (cod.204987)

**ABREU IMÓVEIS - Cr.2639-J.** F.3203-3000. Csa c/5/4, 2 sts, 5 vg, ar/serv, var, 2 sts, 310/88,44m2 constr, financ. R\$ 370 mil. www.abreumoveis.com.br (cod.231748).

**ABREU IMÓVEIS - Cr.2639-J.** F.3203-3000. Csa, 5/4, 4 sts, 4 gar, lav, 400m2 cons 450m2 terr, arm, linda ar/zer, var. R\$ 600 mil. www.abreumoveis.com.br (cod.206806).

**ABREU IMÓVEIS - Cr.2639-J.** F.3203-3000. Csa c/5/4, 2 sts, 5 vg, var, dep emp, ar serv, 439/350m2 cins, financ. R\$ 500 mil. www.abreumoveis.com.br (cod.238423).

**ABREU IMÓVEIS - Cr.2639-J.** F.3203-3000. Csa, 6/4, 3 sts, var, 3 gar, ar/serv, dep emp, escrit, 300/360m2 constr, financ. R\$ 450 mil. www.abreumoveis.com.br (cod.229063).

**ABREU IMÓVEIS - Cr.2639-J.** F.3203-3000. Csa c/6/4, 1 ste, 2 vgs, arm, ar/serv, sombra, ar/zer, 262/230m2 constr, financ. R\$ 450 mil. www.abreumoveis.com.br (cod.206011).

**Potengi**

**3 Quartos**

**ABREU IMÓVEIS - Cr.2639-J.** F.3203-3000. Cs 3/4, 2 vgs, var, ar serv, qtd, terraco, 200/148m2 con, financ. R\$ 140 mil. www.abreumoveis.com.br (cod.232575)

**ABREU IMÓVEIS - Cr.2639-J.** F.3203-3000. Cs 3/4, 1 vg, sl 2 amb, wc soc, coz, jdm, qtd, 260/83m2 con, financ. R\$ 170 mil. www.abreumoveis.com.br (cod.225094)

**Potilândia**

**2 Quartos**

**CAIO FERNANDES - C.1191.** F.4008-0001. www.caiofernandes.com.br. Plantão sábado/ dom/feriados das 8 às 17h. Casa boa, excel localiz, 2/4 sl, coz c/wc, coz, ar serv, 1 vg gar, á vista ou CEF. R\$ 190 MIL. CAV.19043.

**3 Quartos**

**CAIO FERNANDES - C.1191.** F.4008-0001. www.caiofernandes.com.br. Plantão sábado/ dom/feriados das 8 às 17h. Csa boa, excel localiz, 3/4 snt 1 ste, sl p/2 amb, coz c/arm, wc, ar serv, 2 vgs gar, á vista ou CEF. Apenas R\$ 300 mil. CAV.19069.

**Quintas**

**3 Quartos**

**ABREU IMÓVEIS - Cr.2639-J.** F.3203-3000. Cs 3/4, 1 ste, gar, lav, 150m2, 88m2 con, sombra, R\$ 160 mil. www.abreumoveis.com.br (cod.220909)

**1.3 San Vale**

**San Vale**

**+ de 3 Quartos**

**JM CORRETOR DE IMÓVEIS- C.1959.** F.9966-0834/8828-4614. Venda-se bela casa, ar, nobre, 2 suit + 2 semi-suits, 2 pavimentos, 6 vg garagem, Terr: ar, soc, 2 entrad soc, 2 serv, 1 sl p/ 3 amb (c/ port-ga acesso ar, lazer) ceram + porcelanat, sl estar intimo, lavab, jard inverm, suit casal: closet + var, jard privat, wc (blindex + hidro) 2 semi-suit, closet + wc (blindex), 3º st, cpa/coz, ar serv, desp, dep compl, ar lazer, pisc + terraco + churrasq + jard c/ paisagismo + segur. Pavim. super: sl TV, escrit, varand. CV720(i) www.imoveisempre.com.br.

**CAIO FERNANDES - C.1191.** F.4008-0001. www.caiofernandes.com.br. Plantão sábado/ dom/feriados das 8 às 17h. Excl casa em cond fech, terr 18x25, 4 suit + closet + hidro + dep, var, sl p/3 amb, coz c/arm, ar serv, 4 vgs gar, ar lazer R\$ 740 mil. á vista ou CEF. Ac proposta. CAV.18325.

**Tirol**

**2 Quartos**

**PERES & PERES IMÓVEIS - C.1607.** F.4006-0207. 2/4, 2 sls, coz, copa, dep emp, var, ar serv, desp, 3 gars, R\$ 280 mil. CV-01274.

**3 Quartos**

**ESCRIT. IMOB. CARLOS CUNHA - C.1073.** F.3211.3252/4646. 3/4, 02 salas, cozinha, despensa, est. R\$ 140 mil (Quitada).

**+ de 3 Quartos**

**ABREU IMÓVEIS - Cr.2639-J.** F.3203-3000. Csa 4/4, 2 sts, 4 vgs, var, dep emp, ar serv, 439/350m2 cins, financ. R\$ 500 mil. www.abreumoveis.com.br (cod.238423).

**ABREU IMÓVEIS - Cr.2639-J.** F.3203-3000. Csa 5/4, 3 sts, 4 vg, dep emp, ar serv, esc, var, laz, 390/321, fin. R\$ 450 mil. www.abreumoveis.com.br (cod.234517).

**ABREU IMÓVEIS - Cr.2639-J.** F.3203-3000. Csa 1/4, 2 esc, 4bwc, var, ar serv, 6 vg, jdm, 431m2/293m2 con, financ. R\$ 550 mil. www.abreumoveis.com.br (cod.216621).

**ABREU IMÓVEIS - Cr.2639-J.** F.3203-3000. Csa c/repac, terraco, var, wc, desp, ar serv, 14 sls, 743/494m2 con. R\$ 1.100 mil. www.abreumoveis.com.br (cod.185117).

**PERES & PERES IMÓVEIS - C.1607.** F.4006-0207. cs comerc 4/4, snto 3 suit, 3 sls, coz, copa, dep emp, wc serv, ar serv, 2 gar, R\$ 310 mil. CV01194.

**CAIO FERNANDES - C.1191.** F.4008-0001. www.caiofernandes.com.br. Plantão sábado/ dom/feriados das 8 às 17h. casa c/ terr 15x30, excel localiz, 4/4 + dep, 2 sl, wc, coz ar serv. R\$ 600 mil á vista ou CEF. CAV.18579.

**CAIO FERNANDES - C.1191.** F.4008-0001. www.caiofernandes.com.br. Plantão sábado/ dom/feriados das 8 às 17h. Casa c/1er 14,5x51, 4/4 sd 2 sts + dep, 2 sls, wc, coz, ar serv, 5 vgs gar, ótima localiz, R\$ 1.700 mil ar serv ou CEF. CAV.19200.

**Zona Norte**

**2 Quartos**

**SUDHARI PART. IMOBILIARIA 287J - Extremoz - Vendo uma(01) casa pronta.nova. 100% finac CEF. R\$ 69.900. F:8809.1557**

**Grande Natal**

**2 Quartos**

**LL IMÓVEIS - C.1601**



# classificados } para anunciar ligue: 4009 0200

**1.4 Praias**

**1.4 Casa Aluga**

**Praias**

**+ de 3 Quartos**

**CAIO FERNANDES - C.1191.** F.4008-0001. Plantão sábado/ dom/feriados das 8 às 17h. Excel casa em Búzios c/4, sl, var, wc, coz, amerc, pisc, sl jogos, churrasq, sl festas, rest, gar, portão elet todo mobil. R\$ 2 mil. CAA.100067.

**ABREU IMÓVEIS - Cr.2639-J.** F.3203-3000. Praia de Cotovelo - R. Praia de Cotovelo, 4 sts, 1 sla p/3 amb, coz, ar/serv, dep emp, desp, 2 wcs e 4 vgs gar, ar verde, pisc c/bar, tod mobiliado. Chalé c/isa, coz amerc, quarto e wc. R\$ 25 mil. (AB-3615)

**Ponta Negra**

**2 Quartos**

**CAIO FERNANDES - C.1191.** F.4008-0001. Plantão sábado/ dom/feriados das 8 às 17h. Casa c/2/4, sl, coz, ar serv, 1 vg gar c/beria e qtal R\$ 500,00. + IPTU. CAA.10672.

**ABREU IMÓVEIS - Cr.2639-J.** F.3203-3000. Rua Praia de Sta Rita, 2/4, sla, coz, ar/serv, den (AB-0098)

**3 Quartos**

**ABREU IMÓVEIS - Cr.2639-J.** F.3203-3000. R. Poeta Jorge Fernandes, 3/4 sd 1 ste, 1 wc soc, slas, coz, 3 vg de ggm, ar/serv, 1 gar. R\$ 2 mil. (AB-5538)

**CAIO FERNANDES - C.1191.** F.4008-0001. Plantão sábado/ dom/feriados das 8 às 17h. Casa c/3/4 sdo 1 ste, sl p/2 amb, wc, coz c/arm, dep emp, ar serv, wc, gar p/2 carr cob. CAA-100037.

**CAIO FERNANDES - C.1191.** F.4008-0001. Plantão sábado/ dom/feriados das 8 às 17h. Casa excel c/3/4 sdo 1 ste, sl p/2 amb, perg, lavabo, wc, coz c/arm, ar serv, 5 vgs gar, sdo 4 cob, qtal, jardim e inferi, existindo ainda 3 suits nos fundos da casa, são 300m2. R\$ 2.200,00 + IPTU. CAA-

**+ de 3 Quartos**

**CAIO FERNANDES - C.1191.** F.4008-0001. Plantão sábado/ dom/feriados das 8 às 17h. Exc casa c/ 4/4 sdo 3 suít c/ arm e closet, sl p/ 2 amb, escn, pergolado, wc, coz c/ arms, dep, desp, depósito, ar, serv, c/ 10 vg gar sendo 4 cobertas. São 300m2, id somb R\$ 2.950,00 + IPTU. CAA-10754.

**ABREU IMÓVEIS - Cr.2639-J.** F.3203-3000. Av Eng Roberto Freire, 4/4 sd 3 sts, 1 wc soc, ar serv, churras, pisc, jardim ext. R\$ 600,00 a Diária. (AB-3722)

**San Vale**

**+ de 3 Quartos**

**CAIO FERNANDES - C.1191.** F.4008-0001. Plantão sábado/ dom/feriados das 8 às 17h. Casa c/5/4 sd 4 sts, closet, arm em wc, sla p/4 amb, escrit, var, lav, wc, coz c/arms, coz aux, desp, ar/serv, pisc, churras, bar e gar p/5 carros. R\$ 5 mil + IPTU. CAA-10854.

**CAIO FERNANDES - C.1191.** F.4008-0001. Plantão sábado/ dom/feriados das 8 às 17h. Casa duplex c/ 4/4 sdo 2 suít c/ 1 master c/ closet e arms, sl p/ 2 amb c/ var, escn, mezanino, lavb, coz, dep, depósito, ar, serv, 6 gar sdo 2 cobert, port elet, qtal e jard. São 450m2. R\$ 3.400,00 + IPTU. CAA-10688.

**Tirol**

**3 Quartos**

**ABREU IMÓVEIS - Cr.2639-J.** F.3203-3000. Rua Campos Sales, 3/4 sl p/3 amb, coz, ar/serv, dep emp, desp, 4 wc soc, 5 var. R\$ 4.500. (AB-5465)

**1.4 Grande Natal**

**Grande Natal**

**3 Quartos**

**TERTULIANO RÉGO - C.1098J.** F.3215-2828. Plantão Sáb/Dom. Passagem de Areia - út csa c/isa, 3/4 sd 1 ste, wc soc, coz, ar/serv, 2 gar, sombra. R\$ 700,00. TR.18087.

**1.5 Pontos Comerciais Compra e Venda**

**Alecrim**

**ABREU IMÓVEIS - Cr.2639-J.** F.3203-3000. Prédio coml, estac, 1/4, wc soc, wc serv, coz, 94m2, fiancia R\$ 85 mil. www.abreui-movels.com.br (cod.226964)

**ABREU IMÓVEIS - Cr.2639-J.** F.3203-3000. Prédio coml, duplex, subsolo 180/178m2 com, fiancia, R\$ 600 mil. www.abreui-movels.com.br (cod.222119)

**ABREU IMÓVEIS - Cr.2639-J.** F.3203-3000. Prédio coml, med 95m2, fianc. R\$ 180 mil. www.abreui-movels.com.br (cod.222124)

**TERTULIANO RÉGO - C.1098J.** F.3203-2800. Plantão sáb/dom. Pto comerc c/ 10 salas/wcs, recep, escrit R\$ 1.100.000,00. TR17946.

**TERTULIANO RÉGO - C.1098J.** F.3203-2800. Plantão sáb/dom. Em excel local c/249m2, 3 sts, 2 wcs, sombra. R\$ 1 milhão. TR18407

**Amarante**

**ABREU IMÓVEIS - Cr.2639-J.** F.3203-3000. Novo Amarante galpão em terr, 2 terr 105m2 e 130m2 cada R\$ 75 mil. www.abreui-movels.com.br (cod.228741)

**Bairro Nordeste**

**TERTULIANO RÉGO - C.1098J.** F.3203-2800. Plantão sáb/dom. Exc pto comerc c/ resid, c/ 180m2 de área constr, 3 sl, 2 wc, estac. R\$ 110 mil. TR15195.

**Barro Vermelho**

**TERTULIANO RÉGO - C.1098J.** F.3203-2800. Plantão sáb/dom. dím p.comerc, exc loc, esq, estruturação, 12 sls, 4 wc R\$ 900 mil. TR15254.

**Capim Macio**

**TERTULIANO RÉGO - C.1098J.** F.3203-2800. Plantão sáb/dom. Motel, local privilegiado, exc p/ constr de prédios, 14 ste e 16 aptos, escrit, coz, lavand. Rentabilidade de aprox R\$ 40 mil. R\$ 4.800.000,00. TR17935.

**Centro**

**TERTULIANO RÉGO - C.1098J.** F.3203-2800. Plantão Sáb/Dom. Exc loc, 2 pav, 256m2 const, 7 sts, 2 wcs. R\$ 150 mil. TR16250.

**Cidade Alta**

**ABREU IMÓVEIS - Cr.2639-J.** F.3203-3000. Sl coml, 24,75m2, wc, sombra, equip p/ cons odontol, fiancia R\$ 45 mil. www.abreui-movels.com.br (cod.223967)

**ABREU IMÓVEIS - Cr.2639-J.** F.3203-3000. Sl coml, 37,73m2, 1 vg sombra, vista p/mar, fianc. R\$ 30 mil. www.abreui-movels.com.br (cod.198509)

**ABREU IMÓVEIS - Cr.2639-J.** F.3203-3000. Préd comerc, sdo 3 pav, 222m2 terr/565m2 priv. R\$ 350 mil. www.abreui-movels.com.br (cod.181940)

**Cidade Verde**

**TERTULIANO RÉGO - C.1098J.** F.3203-2800. Plantão Sáb/Dom. ótm prédio em av princ, c/ recepção, 6 sts, 3 wc, estac, id somb, R\$ 700 mil. TR17943.

**1.5 Lagoa Nova**

**Lagoa Nova**

**ABREU IMÓVEIS - Cr.2639-J.** F.3203-3000. Préd comerc, 2 sls, recepção, 2 wc, copa, ar, sombra, 143m2, fianc. R\$ 120 mil. www.abreui-movels.com.br (cod.219386)

**ABREU IMÓVEIS - Cr.2639-J.** F.3203-3000. Galpão, med 6,5mx30m, 195m2 cons, piso cimentado, pé direito de 3 mts. R\$ 200 mil. www.abreui-movels.com.br (cod.180065)

**ABREU IMÓVEIS - Cr.2639-J.** F.3203-3000. Galpão med 227m2 tot/160m2 const, R\$ 165 mil. www.abreui-movels.com.br (cod.180080)

**ABREU IMÓVEIS - Cr.2639-J.** F.3203-3000. Galpão comerc med 227m2 tot/160 m2 const, R\$ 165 mil. www.abreui-movels.com.br (cod.180081)

**CAIO FERNANDES - C.1191.** F.4008-0001. Plantão sábado/ dom/feriados das 8 às 17h. www.caiofernandes.com.br pto comerc no Shopping muito bom, R\$ 60 mil a vista. COV.18986.

**CAIO FERNANDES - C.1191.** F.4008-0001. Plantão sábado/ dom/feriados das 8 às 17h. www.caiofernandes.com.br. Sl comerc 140m2, boa loc R\$ 125 mil a vista. COV.18645.

**TERTULIANO RÉGO - C.1098J.** Atenção investidores, prédio c/14 suítes alugadas, em local excel. R\$ 450 mil. TR16111.

**TERTULIANO RÉGO - C.1098J.** F.3203-2800. Plantão Sáb/Dom. Galpão c/138m2, wc, estac, ótm proficna mecân. R\$ 200 mil. TR13077.

**Lagoa Seca**

**TERTULIANO RÉGO - C.1098J.** F.3203-2800. Plantão Sáb/Dom. Loja c/ 66m2 área, 2 wc, estacion, id somb R\$ 150 mil. TR17826.

**Neópolis**

**TERTULIANO RÉGO - C.1098J.** F.3203-2800. Plantão Sáb/Dom. Ótm p.comerc c/ 4 sl, 3 wc soc, sombra, R\$ 350 mil. TR18271.

**Nova Parnamirim**

**TERTULIANO RÉGO - C.1098J.** F.3203-2800. Plantão sáb/dom. Pto comerc em av princ, 225m2 const, esq, 2 pto comerc, estacion + resid anexa. Recebe imóvel menor parte de pagto R\$ 280 mil. TR17119.

**Parnamirim**

**ABREU IMÓVEIS - Cr.2639-J.** F.3203-3000. Pq de Exposições Espaço c/ 2 galpões, 70m2 frente/70m2 fundo/120,821 e 120,821 d, R\$ 3.600.000 milhão. www.abreui-movels.com.br (cod.204479)

**TERTULIANO RÉGO - C.1098J.** F.3203-2800. Plantão sáb/dom. Exc invest, ótm prédio c/ 4 aptos, cada apto c/ sl/var, 2/4, wc soc, coz, ar/serv, gar. Todos alugados. R\$ 200 mil. TR15116.

**Petrópolis**

**ABREU IMÓVEIS - Cr.2639-J.** F.3203-3000. Prédio 9 sls, 6 wc, 7 gar, 252m2, duplex, coz, hall, fiancia R\$ 580 mil. www.abreui-movels.com.br (cod.217036)

**TERTULIANO RÉGO - C.1098J.** F.3203-2800. Plantão sáb/dom. Consult Médico, exc loc, 2 sls, 2 wc, ficando todos os móveis, 44,12m2 área privat, 1 gar. R\$ 50 mil. TR17349.

**ABREU IMÓVEIS - Cr.2639-J.** F.3203-3000. Redinha - Préd comerc, boa estru p/2º andar, 235/191m2 constr, c/galpão. R\$ 270 mil. www.abreui-movels.com.br (cod.202024)

**ABREU IMÓVEIS - Cr.2639-J.** F.3203-3000. PIPA Reserv/apart são 14 bangalôs reser e mobiliados, 9.500m2 tot R\$ 4.200 milhões. www.abreui-movels.com.br (cod.206604)

**ABREU IMÓVEIS - Cr.2639-J.** F.3203-3000. Rua Pres Leão Veloso, préd comerc c/7sls, 4 wcs soc, mezanino, copa e var. R\$ 4 mil. (AB-4892)

**1.5 Praias**

**Ponta Negra**

**ABREU IMÓVEIS - Cr.2639-J.** F.3203-3000. Praia Tabatinga, pousada c/15 chalés, play, 3 pisc, cooper, play, rest. 3000m2/1000m2 priv. R\$ 4 milhões. www.abreui-movels.com.br (cod.180118)

**TERTULIANO RÉGO - C.1098J.** F.3203-2800. Plantão Sáb/Dom. praia de Pipa imóvel comerc c/ 564m2 construção, restaurante, residência anexa, estacionamento R\$ 1.500.000,00. TR17608.

**Ponta Negra**

**TERTULIANO RÉGO - C.1098J.** F.3203-2800. Plantão sáb/dom. Ótm p.com, c/ 8 sls, 4 wc, 6 estac, sombra, R\$ 1.700.000,00. TR18259.

**ABREU IMÓVEIS - Cr.2639-J.** F.3203-3000. Prédio comerc, 25 apart, recepção, sl, 11 vg, depós, 763m2 priv. R\$ 2.100 milhões. www.abreui-movels.com.br (cod.180064)

**TERTULIANO RÉGO - C.1098J.** F.3203-2800. Plantão sáb/dom. Galpão exc loc, c/ 225m2 constr, escrit, wc, estacion. R\$ 220 mil. TR15939.

**CAIO FERNANDES - C.1191.** F.4008-0001. Plantão sábado/ dom/feriados das 8 às 17h. Hotel ótm localiz c/ 85 aptos, slão eventos, vista p/mar. Vale a pena conferir. R\$ 10 milhões a vista ou

**Quintas**

**ABREU IMÓVEIS - Cr.2639-J.** F.3203-3000. Pto comerc, gar 5 vg, sombra, coz, wc serv, esort, 3/4/300m2 priv fiancia R\$ 400 mil. www.abreui-movels.com.br (cod.234743)

**Tirol**

**ABREU IMÓVEIS - Cr.2639-J.** F.3203-3000. Préd comerc, está a venda o 1º andar, sdo 215m2 constr, fiancia. R\$ 700 mil. www.abreui-movels.com.br (cod.199332)

**ABREU IMÓVEIS - Cr.2639-J.** F.3203-3000. Préd comerc, 5 vgs, 2 pavtos, bem local, 308m2 total. R\$ 450 mil. www.abreui-movels.com.br (cod.186771)

**ABREU IMÓVEIS - Cr.2639-J.** F.3203-3000. Sl comerc, nova, sl e wc, gar, 21,99, cerâm e gesso. R\$ 70 mil. www.abreui-movels.com.br (cod.179990)

**TERTULIANO RÉGO - C.1098J.** F.3203-2800. Plantão Sáb/Dom. Exc loc, av principal, 900m2 terr, 400m2 const, estacion, 2 pav, esquina. R\$ 750 mil. TR16513.

**Grande Natal**

**ABREU IMÓVEIS - Cr.2639-J.** F.3203-3000. Macaiba Pousada c/ 12 chalés, resid, bar/rest, 2 pisc, 2 quadras, 5.000m2 con, R\$ 1.000.000 milhões. www.abreui-movels.com.br (cod.204280)

**TERTULIANO RÉGO - C.1098J.** F.3203-2800. Plantão Sáb/Dom. Macaiba ótm p.comerc na BR 304 c/8 mil m2. R\$ 950.000,00. TR18470.

**Outras Localidades**

**ABREU IMÓVEIS - Cr.2639-J.** F.3203-3000. Nizia Floresta, galpão, escrit, coz, 2 wc, energia tri-fás, sombra, 490m2, 3.100m2 terr, estacn. R\$ 420 mil. www.abreui-movels.com.br (cod.198858)

**CAIO FERNANDES - C.1191.** F.4008-0001. Plantão sábado/ dom/feriados das 8 às 17h. São 3 sts c/esc, wc e coz aux, slão 60m2. R\$ 750,00 + IPTU. COA.10324.

**CAIO FERNANDES - C.1191.** F.4008-0001. Plantão sábado/ dom/feriados das 8 às 17h. Exc sl comerc c/ garagem e wc, R\$ 650,00 + IPTU. COA-10845.

**CAIO FERNANDES - C.1191.** F.4008-0001. Plantão sábado/ dom/feriados das 8 às 17h. Préd comerc c/ 3 andares c/ 2 aptos por andar. Cada apto possui 3/4 sdo 1 suít, sl, wc, coz, dep, ar serv, 1 vg gar R\$ 15 mil + IPTU. COA-10642.

**CAIO FERNANDES - C.1191.** F.4008-0001. Plantão sábado/ dom/feriados das 8 às 17h. Ótm pto comerc c/ 4 wc, coz, R\$ 3.700,00 + IPTU. COA-10826.

**CAIO FERNANDES - C.1191.** F.4008-0001. Plantão sábado/ dom/feriados das 8 às 17h. Ótm pto comerc c/ 4 wc, coz, R\$ 3.700,00 + IPTU. COA-10826.

**1.6 Barro Vermelho**

**Barro Vermelho**

**REIS MAGOS - C.1323.** F.3222-4480/3211.2355. Slão c/ depósito e wc R\$ 500,00.

**ABREU IMÓVEIS - Cr.2639-J.** F.3203-3000. Préd comerc c/1 wc soc, pronto p/ia de carros. R\$ 3.200,00. (AB-5019)

**Candelária**

**ABREU IMÓVEIS - Cr.2639-J.** F.3203-3000. Excel terr. R\$ 3 mil. (AB-4196)

**Capim Macio**

**CAIO FERNANDES - C.1191.** F.4008-0001. Plantão sábado/ dom/feriados das 8 às 17h. Ótimo p.comerc c/isl, guarita, wc, gar. R\$ 800,00 + IPTU. COA-10833.

**Centro**

**TERTULIANO RÉGO - C.1098J.** F.3203-2800. Plantão Sáb/Dom. Exc loja pronta p/ uso, 293m2 área, escrit, 3 wc, estac, R\$ 1.800,00. TR15309.

**ABREU IMÓVEIS - Cr.2639-J.** F.3203-3000. Av Princ Isabel, préd comerc, 2 sls. R\$ 1.800,00. (AB-4268)

**Cidade Alta**

**TERTULIANO RÉGO - C.1098J.** F.3203-2800. Plantão sáb/dom. Loj c/wc, em centro comerc recém const, próx Campos Universitário. R\$ 550,00. TR8626.

**Emaús**

**ABREU IMÓVEIS - Cr.2639-J.** F.3203-3000. R. Gaspar Henrique Cruz, galpão comerc c/2 sls e 1 wc soc. R\$ 6 mil. (AB-4883)

**Lagoa Nova**

**CENTER MOR - Salas/Lojas, wc, esto rotativo.A partir R\$ 500,00.Entre Jaguarari/Prudente 9982.2715**

**TEC IMOBILIÁRIA - C.1718** F.3221-2222/9981-0538. Alugo Sl comerc, Edif Beatriz Bonacci, próx do Shopping Midway Mall. R\$ 400,00 + tx.

**ABREU IMÓVEIS - Cr.2639-J.** F.3203-3000. Ed Beatrice Bonacci, Loja comerc c/1 sl, 1 wc soc. R\$ 1.900,00. (AB-2588)

**CAIO FERNANDES - C.1191.** F.4008-0001. Plantão sábado/ dom/feriados das 8 às 17h. Casa comerc c/ 3/4 sdo 1 suít, sl p/2 amb, escrit, lavb, coz c/ arms, desp, ar serv, piscina, gar p/ 4 carr coberta R\$ 4.500,00 + IPTU. COA.10850.

**CAIO FERNANDES - C.1191.** F.4008-0001. Plantão sábado/ dom/feriados das 8 às 17h. São 3 sts c/esc, wc e coz aux, slão 350/350,00/400,00. (AB-5709)

**Praias**

**ABREU IMÓVEIS - Cr.2639-J.** F.3203-3000. Praia do Meio Av Pres Café Filho, pto comerc p/lanchonete. R\$ 2 mil. (AB-5042)

**Ponta Negra**

**ABREU IMÓVEIS - Cr.2639-J.** F.3203-3000. Rua Pres Francisco Oliveira, sla comerc c/1 wc soc. R\$ 1 mil. (AB-5420)

**Tirol**

**ABREU IMÓVEIS - Cr.2639-J.** F.3203-3000. Prédio, 4 sls, wc serv, 200m2. R\$ 5 mil. (AB-5189)

**ABREU IMÓVEIS - Cr.2639-J.** F.3203-3000. Av Prudente de Moraes, 4 sls, R\$ 3.800. (AB-0727)

**ABREU IMÓVEIS - Cr.2639-J.** F.3203-3000. Rua Açu, sla p/consultório médico c/recepção. R\$ 450,00. (AB-4541)

**1.6 Lagoa Nova**

**Lagoa Nova**

**TERTULIANO RÉGO - C.1098J.** F.3203-2800. Plantão sáb/dom. Excel, 3 sls (amplas) + 3 sls ar externas, esc, 5 sts, wc soc, coz/copa, ar serv, 8 estac + 6 vgs sub-solo, sombra. R\$ 7 mil. TR18366.

**ABREU IMÓVEIS - Cr.2639-J.** F.3203-3000. Terr na Av Nascimento de Castro c/450m2. R\$ 2 mil. (AB-4854)

**Lagoa Seca**

**ABREU IMÓVEIS - Cr.2639-J.** F.3203-3000. Ed Trader Center. 1 sla, 1 wc soc, 1 vg ggm. R\$ 700,00. (AB-5664)

1.7 Parnamirim

**Terrenos e Áreas Compra e Venda**  
**Parnamirim**

**HENRIQUE VIEIRA - C.2704. 17ª Reg.** F.3231-4458/9115-6658. Ar c/2,2 ha, toda a infra-estrutura. Aceitamos 100% de permuta.

**HENRIQUE VIEIRA - C.2704. 17ª Reg.** F.3231-4458/9115-6658. Ar c/5,8 ha, R\$ 25,00/m2

**HENRIQUE VIEIRA - C.2704. 17ª Reg.** F.3231-4458/9115-6658. Al-pahaville - temos lites a partir de R\$ 180 mil.

**HENRIQUE VIEIRA - C.2704. 17ª Reg.** F.3231-4458/9115-6658. Área c/10.000m2, e outra c/3.200m2, na margem BR 101.

**HENRIQUE VIEIRA - C.2704. 17ª Reg.** F.3231-4458/9115-6658. Excel área c/13 ha, murada, saneada.

**ABREU IMÓVEIS - Cr.2639-J. F.3203-3000.** Liberdade terr med 360m2, 12mx30m rede elat, bem loc, fiancia R\$ 40 mil. [www.abreumoveis.com.br](http://www.abreumoveis.com.br) (cod.224134)

**ABREU IMÓVEIS - Cr.2639-J. F.3203-3000.** Pq das Nações terr em condom med 322m2, cond c/ázler, repasse + saldo R\$ 120 mil. [www.abreumoveis.com.br](http://www.abreumoveis.com.br) (cod.227917)

**ABREU IMÓVEIS - Cr.2639-J. F.3203-3000.** Pq das Nações terr em cond, lote c/ 453,16m2, ázler comp, fiancia R\$ 85 mil. [www.abreumoveis.com.br](http://www.abreumoveis.com.br) (cod.224121)

**ABREU IMÓVEIS - Cr.2639-J. F.3203-3000.** Pq das Nações terr em cond, 579m2 sendo 420m2 priv, imóvel c/ escrit publ R\$ 510 mil. [www.abreumoveis.com.br](http://www.abreumoveis.com.br) (cod.213935)

**ABREU IMÓVEIS - Cr.2639-J. F.3203-3000.** Pq das Nações terr em condom med 322,78m2, repasse+saldo e balões. 107.400 mil. [www.abreumoveis.com.br](http://www.abreumoveis.com.br) (cod.235480)

**ABREU IMÓVEIS - Cr.2639-J. F.3203-3000.** Parq das Nações terr no Cond Green Club 370m2 fiancia R\$ 90 mil. [www.abreumoveis.com.br](http://www.abreumoveis.com.br) (cod.240855)

**ABREU IMÓVEIS - Cr.2639-J. F.3203-3000.** Jd Planalto Terr em cond, med 222,10m2 pisc, quadra, play, sl fest R\$ 50 mil. [www.abreumoveis.com.br](http://www.abreumoveis.com.br) (cod.232931)

**TERTULIANO RÉGO - C.1098J. F.3203-2800.** Plantaio sáb/dom. área em japecana c/200,00m2, ótima p/lot, const de casas populares, etc, murada, rua calc, energia. R\$ 2.000.000,00. TR11271.

**LL IMÓVEIS - C.1601. F: 3647-2000.** Repasse Bq.Colinhas R\$ 5 mil.

**LL IMÓVEIS - C.1601. F: 3647-2000.** Repasse Bq.Colinhas lote 200m2 R\$ 6.800,00.

**LL IMÓVEIS - C.1601. F: 3647-2000.** Lot Lvar do Colorado área 200m2 R\$ 5 mil.

**LL IMÓVEIS - C.1601. F: 3647-2000.** Lot Lvar do Colorado 180,40m2 R\$ 7.500,00.

**LL IMÓVEIS - C.1601. F: 3647-2000.** Melhor cond fech de Parnamirim. Water View. ár. lazer comp, sl jog, sl fest, academia, c.luf, pisc olimpica, redário. Temos repasses.

**LL IMÓVEIS - C.1601. F: 3647-2000.** Loteam Jardim Pitimbu área 8,016,87m2 R\$ 80 mil.

**LL IMÓVEIS - C.1601. F: 3647-2000.** Sta Tereza Lot Pingo D'Água 5000m2.

**LL IMÓVEIS - C.1601. F: 3647-2000.** Bosq Brasil Id sombra, área 200m2 R\$ 12 mil.

**LL IMÓVEIS - C.1601. F: 3647-2000.** Sta Tereza 300m2 R\$ 12 mil.

**LL IMÓVEIS - C.1601. F: 3647-2000.** Loteam Bq Brasil temos lites a partir R\$ 11 mil.

**LL IMÓVEIS - C.1601. F: 3647-2000.** Vale do Sol área 380m2.

1.7 Pitimbu

**Pitimbu**

**ABREU IMÓVEIS - Cr.2639-J. F.3203-3000.** Terr em San Vale, med 600m2 (20mx30m) plano, sombra, fiancia R\$ 180 mil. [www.abreumoveis.com.br](http://www.abreumoveis.com.br) (cod.203199)

**ABREU IMÓVEIS - Cr.2639-J. F.3203-3000.** Terr med 16000m2 sendo 100m/160m. Ac parte do valor em permuta R\$ 1.600 milhão. [www.abreumoveis.com.br](http://www.abreumoveis.com.br) (cod.231681)

**ABREU IMÓVEIS - Cr.2639-J. F.3203-3000.** Maracajau, terr med 360m2 (25mx12m), ac proposta. R\$ 50 mil. [www.abreumoveis.com.br](http://www.abreumoveis.com.br) (cod.219199)

**ABREU IMÓVEIS - Cr.2639-J. F.3203-3000.** Muriú terr beira da estrada, med 40.000m2, fica a 500m da praia. R\$ 1.650 milhão. [www.abreumoveis.com.br](http://www.abreumoveis.com.br) (cod.235883)

**ABREU IMÓVEIS - Cr.2639-J. F.3203-3000.** Redinha terr em Santa Rita, med 1.728,04m2, R\$ 450 mil. [www.abreumoveis.com.br](http://www.abreumoveis.com.br) (cod.219207)

**ABREU IMÓVEIS - Cr.2639-J. F.3203-3000.** Pirangi do Norte, lote em cond.tech, 200m2, ár lazer compl, vista mar, nascente. 105 mil. [www.abreumoveis.com.br](http://www.abreumoveis.com.br) (cod.199746)

**ABREU IMÓVEIS - Cr.2639-J. F.3203-3000.** Zumbi, terr, 2 lotes, 1.680m2, sombra, vista p/mar. R\$ 300 mil. [www.abreumoveis.com.br](http://www.abreumoveis.com.br) (cod.200900)

**ABREU IMÓVEIS - Cr.2639-J. F.3203-3000.** Camunipim terr plano med 130m2 (6,5m x20m) R\$ 13 mil. [www.abreumoveis.com.br](http://www.abreumoveis.com.br) (cod.238980)

**ABREU IMÓVEIS - Cr.2639-J. F.3203-3000.** Barra de Cunhaú terr med 50,399m2, 15 lotes de 10mx15m, vista mar, fiancia, R\$ 20 mil/R\$ 300 mil. [www.abreumoveis.com.br](http://www.abreumoveis.com.br) (cod.230491)

**ABREU IMÓVEIS - Cr.2639-J. F.3203-3000.** Barra de Cunhaú terr med 50,399m2, 15 lotes de 10mx15m, vista mar, fiancia, R\$ 20 mil/R\$ 300 mil. [www.abreumoveis.com.br](http://www.abreumoveis.com.br) (cod.230491)

**ABREU IMÓVEIS - Cr.2639-J. F.3203-3000.** Barra de Cunhaú terr med 50,399m2, 15 lotes de 10mx15m, vista mar, fiancia, R\$ 20 mil/R\$ 300 mil. [www.abreumoveis.com.br](http://www.abreumoveis.com.br) (cod.230491)

**ABREU IMÓVEIS - Cr.2639-J. F.3203-3000.** Barra de Cunhaú terr med 50,399m2, 15 lotes de 10mx15m, vista mar, fiancia, R\$ 20 mil/R\$ 300 mil. [www.abreumoveis.com.br](http://www.abreumoveis.com.br) (cod.230491)

**ABREU IMÓVEIS - Cr.2639-J. F.3203-3000.** Barra de Cunhaú terr med 50,399m2, 15 lotes de 10mx15m, vista mar, fiancia, R\$ 20 mil/R\$ 300 mil. [www.abreumoveis.com.br](http://www.abreumoveis.com.br) (cod.230491)

**ABREU IMÓVEIS - Cr.2639-J. F.3203-3000.** Barra de Cunhaú terr med 50,399m2, 15 lotes de 10mx15m, vista mar, fiancia, R\$ 20 mil/R\$ 300 mil. [www.abreumoveis.com.br](http://www.abreumoveis.com.br) (cod.230491)

**ABREU IMÓVEIS - Cr.2639-J. F.3203-3000.** Barra de Cunhaú terr med 50,399m2, 15 lotes de 10mx15m, vista mar, fiancia, R\$ 20 mil/R\$ 300 mil. [www.abreumoveis.com.br](http://www.abreumoveis.com.br) (cod.230491)

**ABREU IMÓVEIS - Cr.2639-J. F.3203-3000.** Barra de Cunhaú terr med 50,399m2, 15 lotes de 10mx15m, vista mar, fiancia, R\$ 20 mil/R\$ 300 mil. [www.abreumoveis.com.br](http://www.abreumoveis.com.br) (cod.230491)

**ABREU IMÓVEIS - Cr.2639-J. F.3203-3000.** Barra de Cunhaú terr med 50,399m2, 15 lotes de 10mx15m, vista mar, fiancia, R\$ 20 mil/R\$ 300 mil. [www.abreumoveis.com.br](http://www.abreumoveis.com.br) (cod.230491)

**ABREU IMÓVEIS - Cr.2639-J. F.3203-3000.** Barra de Cunhaú terr med 50,399m2, 15 lotes de 10mx15m, vista mar, fiancia, R\$ 20 mil/R\$ 300 mil. [www.abreumoveis.com.br](http://www.abreumoveis.com.br) (cod.230491)

**ABREU IMÓVEIS - Cr.2639-J. F.3203-3000.** Barra de Cunhaú terr med 50,399m2, 15 lotes de 10mx15m, vista mar, fiancia, R\$ 20 mil/R\$ 300 mil. [www.abreumoveis.com.br](http://www.abreumoveis.com.br) (cod.230491)

**ABREU IMÓVEIS - Cr.2639-J. F.3203-3000.** Barra de Cunhaú terr med 50,399m2, 15 lotes de 10mx15m, vista mar, fiancia, R\$ 20 mil/R\$ 300 mil. [www.abreumoveis.com.br](http://www.abreumoveis.com.br) (cod.230491)

**ABREU IMÓVEIS - Cr.2639-J. F.3203-3000.** Barra de Cunhaú terr med 50,399m2, 15 lotes de 10mx15m, vista mar, fiancia, R\$ 20 mil/R\$ 300 mil. [www.abreumoveis.com.br](http://www.abreumoveis.com.br) (cod.230491)

**ABREU IMÓVEIS - Cr.2639-J. F.3203-3000.** Barra de Cunhaú terr med 50,399m2, 15 lotes de 10mx15m, vista mar, fiancia, R\$ 20 mil/R\$ 300 mil. [www.abreumoveis.com.br](http://www.abreumoveis.com.br) (cod.230491)

**ABREU IMÓVEIS - Cr.2639-J. F.3203-3000.** Barra de Cunhaú terr med 50,399m2, 15 lotes de 10mx15m, vista mar, fiancia, R\$ 20 mil/R\$ 300 mil. [www.abreumoveis.com.br](http://www.abreumoveis.com.br) (cod.230491)

**ABREU IMÓVEIS - Cr.2639-J. F.3203-3000.** Barra de Cunhaú terr med 50,399m2, 15 lotes de 10mx15m, vista mar, fiancia, R\$ 20 mil/R\$ 300 mil. [www.abreumoveis.com.br](http://www.abreumoveis.com.br) (cod.230491)

1.7 Praias

**ABREU IMÓVEIS - Cr.2639-J. F.3203-3000.** Praia Caruabas, terr na lagoa do Vital, med 234.000m2, R\$ 936.088 mil. [www.abreumoveis.com.br](http://www.abreumoveis.com.br) (cod.218279)

**ABREU IMÓVEIS - Cr.2639-J. F.3203-3000.** Maracajau, terr med 1.760m2, à beira-mar, R\$ 450 mil. [www.abreumoveis.com.br](http://www.abreumoveis.com.br) (cod.218282)

**ABREU IMÓVEIS - Cr.2639-J. F.3203-3000.** Maracajau, terr med 360m2 (25mx12m), ac proposta. R\$ 50 mil. [www.abreumoveis.com.br](http://www.abreumoveis.com.br) (cod.219199)

**ABREU IMÓVEIS - Cr.2639-J. F.3203-3000.** Maracajau, terr med 360m2 (25mx12m), ac proposta. R\$ 50 mil. [www.abreumoveis.com.br](http://www.abreumoveis.com.br) (cod.219199)

**ABREU IMÓVEIS - Cr.2639-J. F.3203-3000.** Muriú terr beira da estrada, med 40.000m2, fica a 500m da praia. R\$ 1.650 milhão. [www.abreumoveis.com.br](http://www.abreumoveis.com.br) (cod.235883)

**ABREU IMÓVEIS - Cr.2639-J. F.3203-3000.** Redinha terr em Santa Rita, med 1.728,04m2, R\$ 450 mil. [www.abreumoveis.com.br](http://www.abreumoveis.com.br) (cod.219207)

**ABREU IMÓVEIS - Cr.2639-J. F.3203-3000.** Pirangi do Norte, lote em cond.tech, 200m2, ár lazer compl, vista mar, nascente. 105 mil. [www.abreumoveis.com.br](http://www.abreumoveis.com.br) (cod.199746)

**ABREU IMÓVEIS - Cr.2639-J. F.3203-3000.** Zumbi, terr, 2 lotes, 1.680m2, sombra, vista p/mar. R\$ 300 mil. [www.abreumoveis.com.br](http://www.abreumoveis.com.br) (cod.200900)

**ABREU IMÓVEIS - Cr.2639-J. F.3203-3000.** Camunipim terr plano med 130m2 (6,5m x20m) R\$ 13 mil. [www.abreumoveis.com.br](http://www.abreumoveis.com.br) (cod.238980)

**ABREU IMÓVEIS - Cr.2639-J. F.3203-3000.** Barra de Cunhaú terr med 50,399m2, 15 lotes de 10mx15m, vista mar, fiancia, R\$ 20 mil/R\$ 300 mil. [www.abreumoveis.com.br](http://www.abreumoveis.com.br) (cod.230491)

**ABREU IMÓVEIS - Cr.2639-J. F.3203-3000.** Barra de Cunhaú terr med 50,399m2, 15 lotes de 10mx15m, vista mar, fiancia, R\$ 20 mil/R\$ 300 mil. [www.abreumoveis.com.br](http://www.abreumoveis.com.br) (cod.230491)

**ABREU IMÓVEIS - Cr.2639-J. F.3203-3000.** Barra de Cunhaú terr med 50,399m2, 15 lotes de 10mx15m, vista mar, fiancia, R\$ 20 mil/R\$ 300 mil. [www.abreumoveis.com.br](http://www.abreumoveis.com.br) (cod.230491)

**ABREU IMÓVEIS - Cr.2639-J. F.3203-3000.** Barra de Cunhaú terr med 50,399m2, 15 lotes de 10mx15m, vista mar, fiancia, R\$ 20 mil/R\$ 300 mil. [www.abreumoveis.com.br](http://www.abreumoveis.com.br) (cod.230491)

**ABREU IMÓVEIS - Cr.2639-J. F.3203-3000.** Barra de Cunhaú terr med 50,399m2, 15 lotes de 10mx15m, vista mar, fiancia, R\$ 20 mil/R\$ 300 mil. [www.abreumoveis.com.br](http://www.abreumoveis.com.br) (cod.230491)

**ABREU IMÓVEIS - Cr.2639-J. F.3203-3000.** Barra de Cunhaú terr med 50,399m2, 15 lotes de 10mx15m, vista mar, fiancia, R\$ 20 mil/R\$ 300 mil. [www.abreumoveis.com.br](http://www.abreumoveis.com.br) (cod.230491)

**ABREU IMÓVEIS - Cr.2639-J. F.3203-3000.** Barra de Cunhaú terr med 50,399m2, 15 lotes de 10mx15m, vista mar, fiancia, R\$ 20 mil/R\$ 300 mil. [www.abreumoveis.com.br](http://www.abreumoveis.com.br) (cod.230491)

**ABREU IMÓVEIS - Cr.2639-J. F.3203-3000.** Barra de Cunhaú terr med 50,399m2, 15 lotes de 10mx15m, vista mar, fiancia, R\$ 20 mil/R\$ 300 mil. [www.abreumoveis.com.br](http://www.abreumoveis.com.br) (cod.230491)

**ABREU IMÓVEIS - Cr.2639-J. F.3203-3000.** Barra de Cunhaú terr med 50,399m2, 15 lotes de 10mx15m, vista mar, fiancia, R\$ 20 mil/R\$ 300 mil. [www.abreumoveis.com.br](http://www.abreumoveis.com.br) (cod.230491)

**ABREU IMÓVEIS - Cr.2639-J. F.3203-3000.** Barra de Cunhaú terr med 50,399m2, 15 lotes de 10mx15m, vista mar, fiancia, R\$ 20 mil/R\$ 300 mil. [www.abreumoveis.com.br](http://www.abreumoveis.com.br) (cod.230491)

**ABREU IMÓVEIS - Cr.2639-J. F.3203-3000.** Barra de Cunhaú terr med 50,399m2, 15 lotes de 10mx15m, vista mar, fiancia, R\$ 20 mil/R\$ 300 mil. [www.abreumoveis.com.br](http://www.abreumoveis.com.br) (cod.230491)

**ABREU IMÓVEIS - Cr.2639-J. F.3203-3000.** Barra de Cunhaú terr med 50,399m2, 15 lotes de 10mx15m, vista mar, fiancia, R\$ 20 mil/R\$ 300 mil. [www.abreumoveis.com.br](http://www.abreumoveis.com.br) (cod.230491)

**ABREU IMÓVEIS - Cr.2639-J. F.3203-3000.** Barra de Cunhaú terr med 50,399m2, 15 lotes de 10mx15m, vista mar, fiancia, R\$ 20 mil/R\$ 300 mil. [www.abreumoveis.com.br](http://www.abreumoveis.com.br) (cod.230491)

**ABREU IMÓVEIS - Cr.2639-J. F.3203-3000.** Barra de Cunhaú terr med 50,399m2, 15 lotes de 10mx15m, vista mar, fiancia, R\$ 20 mil/R\$ 300 mil. [www.abreumoveis.com.br](http://www.abreumoveis.com.br) (cod.230491)

**ABREU IMÓVEIS - Cr.2639-J. F.3203-3000.** Barra de Cunhaú terr med 50,399m2, 15 lotes de 10mx15m, vista mar, fiancia, R\$ 20 mil/R\$ 300 mil. [www.abreumoveis.com.br](http://www.abreumoveis.com.br) (cod.230491)

**ABREU IMÓVEIS - Cr.2639-J. F.3203-3000.** Barra de Cunhaú terr med 50,399m2, 15 lotes de 10mx15m, vista mar, fiancia, R\$ 20 mil/R\$ 300 mil. [www.abreumoveis.com.br](http://www.abreumoveis.com.br) (cod.230491)

1.7 Praias

**TERTULIANO RÉGO - C.1098J. F.3203-2800.** Plantaio sáb/dom. Praia de Touros exc área p/ Resort, hotel, ou outros investimentos c/ 10 hectares, esquina e rua calcada, topografia plana R\$ 936 mil. TR17982.

**TERTULIANO RÉGO - C.1098J. F.3203-2800.** Plantaio sáb/dom. Redinha nova, ótm terreno 700m2, esquina, topografia plana R\$ 260 mil. TR18232.

**TERTULIANO RÉGO - C.1098J. F.3203-2800.** Plantaio sáb/dom. Redinha ár c/10 hect, plana, rua calc, cercada, pagto, facil, conf. R\$ 12.000.000,00. TR11545.

**TERTULIANO RÉGO - C.1098J. F.3203-2800.** Plantaio sáb/dom. Redinha ár c/10 hect, plana, rua calc, cercada, pagto, facil, conf. R\$ 12.000.000,00. TR11545.

**HENRIQUE VIEIRA - C.2704. 17ª Reg.** F.3231-4458/9115-6658. Área 9 mil m2 b/mar. A última grande ár de Pta Negra.

**ABREU IMÓVEIS - Cr.2639-J. F.3203-3000.** Lote 750m2, fiancia R\$ 190 mil. [www.abreumoveis.com.br](http://www.abreumoveis.com.br) (cod.206937)

**ABREU IMÓVEIS - Cr.2639-J. F.3203-3000.** Lote em condom, ázler comp 435m2 R\$ 220 mil. [www.abreumoveis.com.br](http://www.abreumoveis.com.br) (cod.217200)

**ABREU IMÓVEIS - Cr.2639-J. F.3203-3000.** Lote no Flora Boulevard 460m2, ázler comp R\$ 200 mil. [www.abreumoveis.com.br](http://www.abreumoveis.com.br) (cod.200960)

**ABREU IMÓVEIS - Cr.2639-J. F.3203-3000.** Terr. med 360m2 em rua asfalt e saneada R\$ 115 mil. [www.abreumoveis.com.br](http://www.abreumoveis.com.br) (cod.200860)

**ABREU IMÓVEIS - Cr.2639-J. F.3203-3000.** Terr. med 360m2 em rua asfalt e saneada R\$ 115 mil. [www.abreumoveis.com.br](http://www.abreumoveis.com.br) (cod.200860)

**ABREU IMÓVEIS - Cr.2639-J. F.3203-3000.** Terr. med 360m2 em rua asfalt e saneada R\$ 115 mil. [www.abreumoveis.com.br](http://www.abreumoveis.com.br) (cod.200860)

**ABREU IMÓVEIS - Cr.2639-J. F.3203-3000.** Terr. med 360m2 em rua asfalt e saneada R\$ 115 mil. [www.abreumoveis.com.br](http://www.abreumoveis.com.br) (cod.200860)

**ABREU IMÓVEIS - Cr.2639-J. F.3203-3000.** Terr. med 360m2 em rua asfalt e saneada R\$ 115 mil. [www.abreumoveis.com.br](http://www.abreumoveis.com.br) (cod.200860)

**ABREU IMÓVEIS - Cr.2639-J. F.3203-3000.** Terr. med 360m2 em rua asfalt e saneada R\$ 115 mil. [www.abreumoveis.com.br](http://www.abreumoveis.com.br) (cod.200860)

**ABREU IMÓVEIS - Cr.2639-J. F.3203-3000.** Terr. med 360m2 em rua asfalt e saneada R\$ 115 mil. [www.abreumoveis.com.br](http://www.abreumoveis.com.br) (cod.200860)

**ABREU IMÓVEIS - Cr.2639-J. F.3203-3000.** Terr. med 360m2 em rua asfalt e saneada R\$ 115 mil. [www.abreumoveis.com.br](http://www.abreumoveis.com.br) (cod.200860)

**ABREU IMÓVEIS - Cr.2639-J. F.3203-3000.** Terr. med 360m2 em rua asfalt e saneada R\$ 115 mil. [www.abreumoveis.com.br](http://www.abreumoveis.com.br) (cod.200860)

**ABREU IMÓVEIS**

**2.2** Granjas

**2.2** Granjas

**REIS MAGOS** - C.1328. F. 3222.4480/3211.2355. Estrada de Macaíba: C/ viveiro de tilápia, piscina abastecida c/água mineral, quiosque, 02 chalés c/ wcs são c/ pia + quarto de despejo, alpendre p/ lazer, caixa d'água. 400 x 78 R\$ 250 mil

**HENRIQUE VIEIRA** - C.2704. 17º Reg. F.3231-4458/9115-6658. Monte Alegre, Granja, 10ha, casa sede, casa morador, cercada, poço, energia trifásica, pisc, churrasqueira.

**HENRIQUE VIEIRA** - C.2704. 17º Reg. F.3231-4458/9115-6658. São Gonçalo do Amarante, área 209 ha, em frente ao novo aeroporto também na rua principal dos dois lados. Vendemos áreas menores.

**HENRIQUE VIEIRA** - C.2704. 17º Reg. F.3231-4458/9115-6658. Macaíba área 40 ha topografia plana, cercada, 1980m na margem da BR 304.

**HENRIQUE VIEIRA** - C.2704. 17º Reg. F.3231-4458/9115-6658. Macaíba, área 14 ha, próx a BR 304, na estrada p/Jundiá.

**HENRIQUE VIEIRA** - C.2704. 17º Reg. F.3231-4458/9115-6658. S.Gonçalo do Amarante área 210 ha, exc p/ loteamento. www.henriquevieira2704.com.br

**HENRIQUE VIEIRA** - C.2704. 17º Reg. F.3231-4458/9115-6658. Ceará Mirim - Atingas granja 7 ha, casa sede, casa morador, cercada, desmatada, energia trifásica, no, esc pública, excel. R\$ 220 mil.

**HENRIQUE VIEIRA** - C.2704. 17º Reg. F.3231-4458/9115-6658. S.José de Mipibu área 07 ha, 170m na BR 101, em frente a grandes empresas. www.henriquevieira2704.com.br

**HENRIQUE VIEIRA** - C.2704. 17º Reg. F.3231-4458/9115-6658. Monte Alegre granja 2,8 ha, casa sede, piscina, casa morador, energia trif. R\$ 175 mil. dividido 50% do valor em 10 parcelas.

**HENRIQUE VIEIRA** - C.2704. 17º Reg. F.3231-4458/9115-6658. Arés granja magnífica, 4 ha, na lagoa de guarairas, margem da lagoa, mansão, atelier de marcenaria, casa de hóspedes. www.henriquevieira2704.com.br

**HENRIQUE VIEIRA** - C.2704. 17º Reg. F.3231-4458/9115-6658. Macaíba, Granja 04 ha, casa sede, casa morador, área de lazer c/ 2 salões de festa, bar, e pisc, gar, poço tubular, murada, frut.

**ABREU IMÓVEIS** - Cr.2639-J. F.3203-3000. Extremoz granja 3/4 1 suít, 2 vg, à serv, pisc, terr, jard, qtal, 900m2/90m2 con, R\$ 110 mil. www.abreuimoveis.com.br (cod.227139)

**ABREU IMÓVEIS** - Cr.2639-J. F.3203-3000. Extremoz granja c/ casa grande e do caseiro, canil, baias, 5,5 hectares R\$ 850 mil. www.abreuimoveis.com.br (cod.179923)

**ABREU IMÓVEIS** - Cr.2639-J. F.3203-3000. Povoado de Pium chácara 3 suít, à serv, var, dep emp, escrit, arm, poço, pomar, 25.963m2 terr, R\$ 380 mil. www.abreuimoveis.com.br (cod.199115)

**ABREU IMÓVEIS** - Cr.2639-J. F.3203-3000. S.G.do Amarante chácara c/ 1 casa, 4/4, 2 ste, dep emp, var, 4 wc, 3 vg, lizer, 2,5 hect R\$ 250 mil. www.abreuimoveis.com.br (cod.199026)

**ABREU IMÓVEIS** - Cr.2639-J. F.3203-3000. São José de Mipibu, chácara 2/4, gar, var, churras, sí, qtal, 4.800m2 terr, negocia. R\$ 500 mil. www.abreuimoveis.com.br (cod.238713)

**TERTULIANO RÉGO** - C.1098J. F.3203-2800. Plantão Sáb/Dom. Ceará Mirim exc granja 10.000m2 área, casa sede c/ 4 suít, casa de apoio, 2 piscinas, lago. Confira maiores detalhes. R\$ 500 mil. TR16269.

**TERTULIANO RÉGO** - C.1098J. F.3203-2800. Plantão Sáb/Dom. Ceará Mirim Exc granja, 3,6 ha, casa sede, casa morador, cercada, poço tub, R\$ 120 mil. TR17437.

**TERTULIANO RÉGO** - C.1098J. F.3203-2800. Plantão Sáb/Dom. Pium chácara 3 suít, 2 vg, à serv, pisc, terr, jard, qtal, 900m2/90m2 con, R\$ 110 mil. www.abreuimoveis.com.br (cod.227139)

**2.2** Granjas

**GRANJA NO BALNEÁRIO DE PIUM** - c/9 mil M2, arborizada, 02 casas, poço tubular, área de lazer, murada. Totalmente legalizada. R\$ 350 mil. Tr. Proprietário. 9431-6140/8725-8435

**TERTULIANO RÉGO** - C.1098J. F.3203-2800. Plantão Sáb/Dom. Extremoz 700m2 ar, const, c/ duplex, 4/4 snd 2 ste, ar laz, lago art, cerc, poço tub, no perene R\$ 1 milhão. TR18345.

**TERTULIANO RÉGO** - C.1098J. F.3203-2800. Plantão Sáb/Dom. Guarapes belíssima granja c/ 5000m2, casa c/ 4/4 snd 2 suít, alpendre, d+ depend, piscinas, campo fut, R\$ 250 mil. TR17979.

**TERTULIANO RÉGO** - C.1098J. F.3203-2800. Plantão Sáb/Dom. Lagoa do Bonfim ótm granja, marg da lagoa 78 hectares, casa sede, casa morador, frut div, capim de corte, ótm p/ empreend turístico R\$ 5.000.000,00. TR11183.

**TERTULIANO RÉGO** - C.1098J. F.3203-2800. Plantão Sáb/Dom. Lagoa do Bonfim ótm granja c/ 7.500m2, casa sede, div fruteiras, outra lagoa no meio da propriedade. Recebe imóvel menor como parte de pgto R\$ 300 mil. TR13749.

**TERTULIANO RÉGO** - C.1098J. F.3203-2800. Plantão Sáb/Dom. Macaíba Empreendimento estruturado, 15.000m2, serv p/ qualquer evento, 3 casas, 3 pisc c/ campo s festa p/que exposição, murado, vest, frut diversas. TR.9986-3200/9911-6936. R\$ 1.200.000,00. TR15163.

**TERTULIANO RÉGO** - C.1098J. F.3203-2800. Plantão Sáb/Dom. Macaíba exc granja, 42.400m2 área, casa sede, casa de morador, poço tub c/ água mineral, vazão 6 mil lit/s hora, distante 1 km da BR.226, fruteiras div R\$ 636 mil. TR17359.

**TERTULIANO RÉGO** - C.1098J. F.3203-2800. Plantão Sáb/Dom. Monte Alegre ótm granja, 15 ha, casa sede, casa morador, cercada, armazém, 3 currais, 50 cocheiras, no perene, baia, barreiro, apude c/ peixe. TR17777.

**TERTULIANO RÉGO** - C.1098J. F.3203-2800. Plantão Sáb/Dom. Nizia Floresta ótm granja c/ no perene, bomba elet e projeto irrig. Casa morador, estáb, baia avião, mat p/ const casa sede, grande varied frut. Viz a proj de hortifrutigranjeiro organ R\$ 550 mil. TR18289.

**TERTULIANO RÉGO** - C.1098J. F.3203-2800. Plantão Sáb/Dom. Pmamirim granja c/ 23 ha, casa sede confortável, piscina, fruteiras div, fonte de água mineral em fase de aprovação R\$ 500 mil. TR14961.

**TERTULIANO RÉGO** - C.1098J. F.3203-2800. Plantão Sáb/Dom. Pium granja c/ 9.000m2 área, casa sede, casa morador, poço tub, cercada, galinheiro, fruteiras div, churrasq/wc apoio R\$ 400 mil. TR13177.

**TERTULIANO RÉGO** - C.1098J. F.3203-2800. Plantão Sáb/Dom. São Gonçalo do Amarante ótm granja p/ criação de pequenos animais área serv p/ criação de camarão, e plantio de hortaliças, área 4,5 ha R\$ 120 mil. TR14864.

**TERTULIANO RÉGO** - C.1098J. F.3203-2800. Plantão Sáb/Dom. São Gonçalo do Amarante granja c/ 4.400m2 área, 220m2 const, cercado, armaz, curral, baia R\$ 70 mil. TR17233.

**TERTULIANO RÉGO** - C.1098J. F.3203-2800. Plantão Sáb/Dom. Touro - Exc granja c/csa sede/ arm/poço tubular/curral/cocheira, diversas fruteiras, terra fértil, totalmente cercada. R\$ 200 mil. TR17070.

**LL IMÓVEIS** - C.1601. F. 3647-2000. Santa Rita, c/ 200m2 área total, R\$ 400 mil. TR16671.

**3** VEÍCULOS

**3.1** Automóveis

Fabricantes

Fiat

**IDEA ADVENTURE LOCKER 2010** - 1.8, 9 mil/km rodados completo, R\$ 51.900. Soleil Veículos. F.8865-0673/8843-6007/8727-2718.

**MILLE FIRE FLEX 07-2p**, c/ar/te/algiv. R\$ 18.500. Soleil Veículos. F.8865-0673/8843-6007/8727-2718.

**PALIO 1.0 2007** - Celebration, 4p, Flex, gasol/álcool, c/ar/dh/ve/d/te/semb, traseiro, pintura metálica, R\$ 23.500,00. Soleil Veículos. F.8865-0673/8843-6007/8727-2718.

**PALIO 2010** - c/ar, R\$ 26 mil. Robson 9411-7709.

**PALIO CELEBRATION 2007** - 4p flex, completo, único dono, 43 mil. R\$ 23.500. Soleil Veículos. F.8865-0673/8843-6007/8727-2718.

**PALIO ELX 2008** - c/ar, dh, R\$ 26.500,00. Rodrigo 8708-3797/9648-9669.

**PALIO FIRE 8V 1.0 2008** - 2p flex, gasol/álcool, branco, R\$ 19.500,00. Soleil Veículos. F.8865-0673/8843-6007/8727-2718.

**SIENA FIRE 1.0 2008** - Celebration, 8v flex, gasol/álcool, prata, c/ar/dh/ve/d/te/te/semb, traseiro, som, pintura metálica, R\$ 27 mil. Soleil Veículos. F.8865-0673/8843-6007/8727-2718.

**SIENA FIRE 1.0 2009** - Celebration, gasol/álcool, vermelha, c/ar/dh/ve/d/te/te/semb, traseiro, som, R\$ 29 mil. Soleil Veículos. F.8865-0673/8843-6007/8727-2718.

**UNO 2006** - 4 portas, ar, R\$ 17.500,00. Rodrigo 8708-3797/9648-9669.

**UNO MILLE 1.0 2008** - Fire Flex, 2p, gasol/álcool, branca, R\$ 18.500,00. Soleil Veículos. F.8865-0673/8843-6007/8727-2718.

**VENDE-SE FIAT UNO** - Ano 95. F.8876-4006

**Ford**

**ECOSPÓRT XLS 2006** - 1.6, flex, completo, R\$ 29.900. Soleil Veículos. F.8865-0673/8843-6007/8727-2718.

**ECOSPÓRT XLS 2008** - 1.6, 8v, 5p, gasol/álcool, c/ar/dh/ve/d/te/rel/te/prata, desemb, traseiro, faróis de neblina, som, pintura metálica, R\$ 41.500,00. Soleil Veículos. F.8865-0673/8843-6007/8727-2718.

**FIESTA 1.0 2008** - Flex 5p, gasol/álcool, c/ar/dh/ve/d/te/rel/te/branca, desemb, traseiro, som, limpador traseiro, R\$ 25 mil. Soleil Veículos. F.8865-0673/8843-6007/8727-2718.

**FORD FUSION 2007/2008** - completo muito conservado e revisado. R\$ 42.000,00. TEL. 9441-0390

**GM**

**MERIVA, 03** - completa, aró 15.NOVÍSSIMA. R\$ 23 mil. F.9164-0899

**ASTRA SEDAN GL 1.8 1999** - 4p, c/gasol/50V, ar/dh/ve/d/te/rel/te/te/semb, traseiro, pintura metálica, azul, R\$ 15.500,00. Soleil Veículos. F.8865-0673/8843-6007/8727-2718.

**CELTA LIFE 1.0 2008** - 4p, vhc, flexpower, gasol/álcool/branco, R\$ 21.500,00. Soleil Veículos. F.8865-0673/8843-6007/8727-2718.

**CELTA LIFE FLEX** - 1.0, 4p, completo + som + pneus nvos. R\$ 24.900. Soleil Veículos. F.8865-0673/8843-6007/8727-2718.

**CORSA SEDAN 1.0 2008** - Clássic Spirit, gasol/álcool/branco, c/ar/dh/ve/te. R\$ 23.900,00. Soleil Veículos. F.8865-0673/8843-6007/8727-2718.

**3.1** GM

**PRISMA MAXX 1.4 2007** - gasol/álcool/branco, c/ar/dh/ve/d/te/te/semb, traseiro, R\$ 24 mil. Soleil Veículos. F.8865-0673/8843-6007/8727-2718.

**VECTRA 96** - 2.0, 8V, GNV, quitado. A combinar. F.8816-6875

**VENDO CELTA SUPER-2004**, 2 portas, c/ar.3218.3279/8804.5918

**Mitsubishi**

**PAJERO DAKAR 2010** - 3.2cr, 4x4, top, R\$ 140 mil. Soleil Veículos. F.8865-0673/8843-6007/8727-2718.

**Renault**

**LOGAN 2008** - completo R\$ 26.900,00. Robson 9411-7709.

**LOGAN EXPRESSION 1.6** - 8v 08/08, c/ar/dh/ve/te, alarme, único dono, 38000 km. Garantia até 03/11 revisões feitas na concessionária. 8805.9223/9666.2240

**Toyota**

**COROLLA XEI, 02** - completo. ÚNICO DONO, Tr.9660-3000/9132-0777/3211-7701

**COROLLA XEI 2010** - 1.8, flex, gasol/álcool, prata, 28500km, DH/VE/CD/RL/L/AL/CA/REL/ABS/TE, desem, traseiro, faróis de neblina, air bag duplo, SOM, ar cond digital, computador de bordo, R\$ 60.000,00. Soleil Veículos. F.8865-0673/8843-6007/8727-2718.

**HILLUX SRV 2008** - 4 wd turbo, automat, diesel, preta, 80 mil km, DH/VE/CD/RL/L/AL/CA/REL/ABS/TE, 4x4, bc, desem, traseiro, faróis de neblina, air bag duplo, SOM, PA, AR cond digital, limpador traseiro, banco traseiro bipartido, controle de bordo, regulagem de altura volante, sensor de estacionamento, R\$ 125 mil. Soleil Veículos. F.8865-0673/8843-6007/8727-2718.

**HILUX SRV 2008** - completa, único dono, cor preta, toda revisada. F.9424-6000.

**Volkswagen**

**POLO SEDAN 07** - completo. C/iza. R\$ 34 mil. Estado de novo. F.9983-1233/9984-8083.

**FOX 08** - Cinza metálico, completo (menos banc couro), 41 mil km rodados. R\$ 28 mil a negociar. 8886-6678/9952-9417.

**FOX 2006** - c/ar, dh, tv, al, R\$ 24.500,00. Robson 9411-7709.

**GOL 1000** - 16v, 4p, c/ar/dh, único dono, R\$ 12 mil. Soleil Veículos. F.8865-0673/8843-6007/8727-2718.

**GOL 2006** - 4P, AR/TR/L/LL R\$ 9 mil. F.9103-4884.

**GOL 2009** - c/ar, ve, tv, R\$ 25.500,00. Robson. 9411-7709.

**GOL G5 2011** - Compl, Rodrigo. F.8708-3797/9648-9669.

**GOL GERAÇÃO IV 2010** - 4P, total 1.0 flex, gasol/álcool, preta, ar, ve/te. R\$ 28.500. Soleil Veículos. F.8865-0673/8843-6007/8727-2718.

**TUCSON GLS 2.0 2009** - 4x2, aut, gasol, prata, c/dh/ve/d/rl/l/al/ca/rel/te/bc/desemb, traseiro, faróis de neblina, air bag duplo, som/pa/ar cond.digital/limpador traseiro, pintura metálica, banco traseiro bi.partido, computador de bordo, regulagem de altura volante, 30000 km, R\$ 62 mil. Soleil Veículos. F.8865-0673/8843-6007/8727-2718.

**VARIANT, 78** - F.9136-3641

**VENDO GOL 90** - Motor 1.8 AP, gasol/álcool. O mais novo de Natal, traga o mecânico para examinar. R\$ 4.800,00. F.: 9961.4101 Presente de Natal

**3.5** Peças e Serviços

**Aluguel**

**3.5** Aluguel

**RB LOCADORA LTDA** - KM livre a partir R\$ 60,00.3272-2325/9408-7208.Plantão 9111-2796

**Yamaha**

**VDO MOTO DRAG STAR 650, 96** - Preta em excelente estado. R\$ 18 mil.3236-4405/8120-1112.

**3.3** Motos

**Fabricantes**

**Honda**

**VENDO HORNET 600F** - Ano 09, c/ABS. R\$ 29.900. 9947.5384/8803.9032/3231.2241

**Outros Veículos**

**Tipos**

**Náutica e Embarcações**

**VENDO 02 BARCOS DE PESCA** - 14 e 12 Metros, 06 e 04 CLD. Tr. F:(81)9972-0900

**4** TRABALHO E FORMAÇÃO PROFISSIONAL

**4.1** Oferta de Trabalho

**VAGAS NA MADJÓIA** - Oportunidade para quem quer trabalhar. F:3221-6242/3221-5555. R.: Coronel Cascardo, 332, Cidade Alta. Site: www.madjoiacom.br

**OFERECIMOS VAGA PARA CARTUNISTADESENHISTA** - Interessados ligue:3201.1898

**BAR VENDO OU TROCO** - Negócio de Oportunidade, Bar super equipado, ótima localização, clientela ja formada, capacidade 100 pessoas sentadas. F:3642.1712/8729.9983

**4.2** Procura por Trabalho

**OFERECO-ME** - Para trabalhar como DIARISTA ou EMPREGADA DOMESTICA. F.8120-8473/8118-6411 9190-3501

**OFERECO-ME** - Para trabalhar como Téc. de Enfermagem, acompanhantes de pacientes e idosos em Hospital e residencia. F.8893-6149.

**5** CASA & SERVIÇOS

**5.1** Construções e reformas

**Construções**

**GESSO, PINTURAS** - eletricas, pequenos reparos, reformas em geral. F:3662-0344/8711-0156

**5.1** Construções

**MESTRE DE OBRA** - Construimos e fazemos reformas em geral. Ótima referência. 9194-0215(Manoel)

**5.2** Educação e Ensino

**Aulas Particulares**

**AULA PARTICULAR** - Química, Física e Matemática. F:8717-5523

**Cursos e Escolas**

**CURSO DE NAVEGAÇÃO** - habilita-se. Arrais/Mestre/capitão. Cap. Raul Rodrigues Neto.9625-3145.

**Plano de Saúde**

**PLANOS MEDMAIS** - Amil, Unimed.8805-4229/3086-1978

**5.5** Saúde

**EXTRATO DE PRÓPOLIS VERDE** - poderoso antibiótico natural (www.apisbrasil.com.br) revenda exclusiva p/ o RN - Dgo-doy comercial. (84)3643-1427/9128-6968

**Outras Especialidades**

**SABOR & SAUDE** - Estamos com promoção na consulta das refeições e no Kit emagrecedor. F:3201-1506

**Serviços Para o Lar**

**Cestas e Presentes**

**PIRANGI CESTAS** - De café da manhã e Lanches. Tel: 3207-0353

**5.6** Serviços Para o Lar

</

5.6 Serviços Para o Lar  
**Serviços de Mensagens**

**K&V MENSAGENS**-Cestas Diversas, Flores e Mensagens ao Vivo. 3214-2389/3661-7001/8729-7001

5.7 Serviços Profissionais  
**Advocacia**

**RECLAMAÇÕES- TRABALHISTAS E PREVIDENCIÁRIAS.** F:9983-3833/3207-2202.

5.7 Serviços Profissionais  
**Advocacia Penal**

**ADVOCACIA PENAL**-direito consumidor e empresas.Dr.Geraldo J.C.JR OAB/RN 8743. F:9136-7664/8133-3434

**RECURSO MULTA DE TRÂNSITO**-a partir 49,99. Acesse www.amaralaveira.adv.br F:3086-9479

**Detetives**

**AGÊNCIA BERNARDO 24H**-Todas as causas.F:(84) 8837-9858

5.7 Serviços Profissionais  
**Especializados**

**MARIDO DE ALUGUEL**-Serviços elétricos/hidráulicos, desentupimentos, lavagem caixa d'água, Consertos domésticos em geral. Tel.:8847-2294

**XAVIER SINTEKO**-aplicação e lixamento sinteko em piso de madeira,lavagem,remoção,aplicação de ceras.3606-0007/9969-0744

5.7 Serviços Profissionais  
**Limpeza**

**LAVAMOS**-Sofás, tapetes e carpetes. F:3207-4790

**Mudança**

**ADECILDO**- Fretes e Mudanças. F: 9122-8904/9133-3032

5.8 Som e Imagem  
**Som e Imagem**

**ALUGO**-som e datashow p/ eventos.9628-5231

**Diversos**

**LINDOLFO JÓIAS** - Compro ouro R\$ 55,00 o grama. Brilhante, relógios, pérolas, pratarias, jóias cauteia da caixa. Av Romualdo Galvão, 1053. Esq c/Alexandrino de Alencar. 4103-0880/9619-0783

6 **NEGÓCIOS E OPORTUNIDADES**

6.2 Comunicados, Recados e Editais  
**Editais e Avisos**

**CONVIDAMOS O AGRICULTOR - DEDILSON DANTAS DE MEDEIROS**,CPF:969.057.514-72 à comparecer ao local de trabalho que estar ausente a mais de 45 dias.

6.2 Comunicados Recados e Editais  
**Místicos**

**CONSULTA ESPIRITUAL**-Joana Darc. Falo tudo em uma só consulta. Trago seu amor de volta, Trabalho p/todos fins. Result. garantido.3661-8311/8873-3093/3672-4521

**ORIENTAÇÕES PARA SEU BEM ESTAR**-Cartas, Anjo da Guarda, Búzios, Consultas espirituais e outros. F: 3272-0805/9186-0775

6.4 Oportunidade

**Negócios**

**criação de artes** - criação de artes, balanços patrimoniais, diagramação de projetos para jornais e revista. Falar com Marcelo 9131 - 7166

**LG REDES E TELAS** - de proteção e películas p/ Apartamentos, residências, piscinas, quadra e campo. F:3205-0479/8816-7367

6.5 Telecomunicações

**Aparelhos**

**EMBRATEL LIVRE**- Fale a vontade. Ilimitado p/fixo e DDD de todo Brasil por R\$ 39,90 por mês. 9982.2656/3086.2161

6.6 Turismo  
**Turismo**

**Excursões**

**TAM/GOL**- promocional.Hel-der.9990-4474/8857-1505

**MENORES TARIFAS TAM**-("até 20% desconto). Consulte-nos Naíara Tour. 3234-9908/9674-3888/9644-2715

**Festas**

**CHURRASCO COMPLETO**-Espetinhos! Tr.9645-2180

**PROMOÇÃO FIM DE ANO- KIT FESTA** A partir R\$ 50,00. F:3213-1098

6.7 Indústria

**Máquinas e Equipamentos**

**VENDE-SE 2 MAQUINAS** - que fabrica picolé e sorvete em bom estado de conservação.Tratar c/ Manoel.F:3661.1486

6.8 Sexy Shop

**Acompanhantes**

**AS MAIS LINDAS DO BRASIL** www.coelhinhasdobrasil.com.br

**2 GATAS** - Tesudas. 9144.4280

**PORQUE PAGAR JUROS MAIS ALTOS SE O PONTO DO SERVIDOR TEM A MENOR TAXA DO MERCADO?**

As menores taxas e se você já tem empréstimo em outros bancos compramos sua dívida. Funcionário público: estadual, federal, municipal, marinha, exército, aeronáutica, aposentados e pensionistas do INSS, antes de qualquer empréstimo, vá primeiro ao ponto.

**PONTO DO SERVIDOR**  
CRÉDITO PESSOAL CONSIGNADO  
Av. Rio Branco, 444.  
**3133 1800**  
pontodoservidor.com.br

Funcionário Público do Estado tem até **84 meses** pra pagar.

Compre-se Móveis Antigos, de Aço e Eletrodomésticos.  
**3223-7723/9983-6331**

**CURSO DE INSPETOR DE SOLDAGEM**  
www.engefer.com  
**SALÁRIO MÉDIO R\$ 7.000,00**  
INFORMAÇÕES: 96491440 / 91605386

**LAVANDERIA ÁGUA VIVA**  
Sua roupa em boas mãos  
**PREÇO PROMOCIONAL R\$ 1,00 a Peça.**  
BUSCAMOS e ENTREGAMOS EM DOMICÍLIO.  
Não cobramos TAXA.  
Fones: (84) 3272-1466 / 9913-4244  
9141.5500 / 8862-0659

**Ornamentos para seu Bem estar**  
Cenário, Arte de Cores, Flores, Condições Espirituais e Outras  
Fones: (84) 3272-1466 / (84) 3135-1775

**SHOP HAIR**  
O seu Espaço de Beleza.  
Loja 01: Av. Senador Salgado Filho, 3684, Candelária. Tel.:3231-1701.  
Loja 02: Av. Eng. Roberto Freire, 54, Shopping Cidade Jardim. Tel.:3207-1754.

**Lindolfo Jóias**  
Compro Ouro R\$ 55,80 o grama  
End.: Av. Romualdo Galvão, (esquina com a Alexandrino de Alencar) Tel.: 4103-0880/9619-0783.

• Brilhante,  
• Relógios,  
• Pérolas pratarias,  
• Jóias cauteias da caixa.  
ATENDEMOS EM DOMICÍLIO  
PAGAMENTO EM DINHEIRO

**DINO Construções**  
• Pedreiro  
• Pintura  
• Reforma em Geral.  
Tr.: 3205-4525 / 8706-8110

**Alexandre Romero**  
3082-6979/8862-0513  
Amil • Hapvida • Unimed • Uniodonto • Saúde Excelsior.  
Plano de Saúde - Plano de Saúde - Plano de Saúde - Plano de Saúde

**Lavanderia Tirol**  
Delivery • LAVAGEM NORMAL • LAVAGEM A SECO • TINTURARIA  
Rua Aguiar, 498 - Tirol Fones: 3212-6888  
**Sua roupa sempre limpa!**

**VENDO CELTA 05/06**  
Prata, Life, Flex, 4p, ar-condicionado  
**R\$ 17.500**  
Falar com Francisca 8853-6915

**K&V Mensagens**  
Cestas Diversas, Flores e Mensagens ao Vivo.  
3214.2389/3661.7000/8729.7001

**ZÉLIA'S DOCE CASEIRO**  
Há 28 anos adoçando a sua vida.  
Av. Antônio Basílio, 3691, Lagoa Nova  
**3212-1682.**

**Ricardo de Oxossi**  
Cartas - Búzios - Turb  
FAZ E DESFAZ QUALQUER TRABALHO  
"Lute pelo seu amor!"  
NATAL - Capim Macio - (84) 3236.2161

Trabalhe em uma das áreas que mais crescem no mercado.  
**PETRÓLEO & GÁS**  
DESCONTO DE 30% NO CURSO TÉCNICO DE PETRÓLEO & GÁS.  
PROMOÇÃO VÁLIDA ATÉ 15/12  
**RADIOTEC CURSOS**  
3201-8820  
UM SEGUIMENTO DE ALTA EMPREGABILIDADE. Rua Aguiar 1 495 | Tirol | Natal-RN