

DIÁRIO de NATAL

DOMINGO Natal, 31 de outubro de 2010

www.diariodenatal.com.br

R\$ 1,00

FUNDADOR DOS DIÁRIOS ASSOCIADOS: ASSIS CHATEAUBRIAND

PARA ONDE O BRASIL VAI?

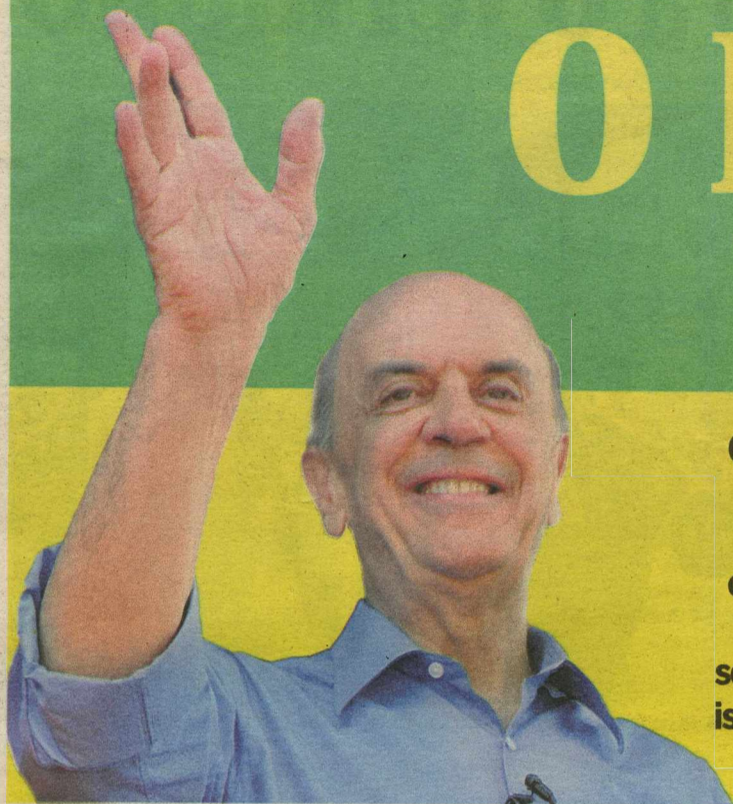

Katharine Nóbrega/DB/D.A press

O brasileiro tem neste domingo a oportunidade de escolher entre dois candidatos. Um deles irá comandar o país nos próximos 4 anos. O caminho que o Brasil irá seguir está nas mãos do eleitor. Por isso, é importante votar consciente. A democracia agradece. PÁGINAS 1 a 7



Cadu Gomes/CB/D.A Press



Ana Amaral/DN/D.A. Press/D.A Press

A NOVA ONDA // O Kangoo Jumps, uma espécie de tênis com molas e amortecimento, está virando mania entre os natalenses. PÁG. 22

Aqui tv



Compre o Diário de Natal e, com mais R\$ 1, leve a revista Aqui TV, com bastidores e novidades da televisão.

Imóveis



Com a chegada do verão, aumenta a procura por ar condicionado. Escolha o melhor para seu imóvel. PÁGINA 32

DÍVIDAS

Saiba como não se enrolar com os débitos

PÁGINA 12

VAIDADE PRECOCE

Crianças cultuam a beleza desde muito cedo

PÁGINA 16

JOVENS CINEASTAS

Estudantes fazem cinema na escola

PÁGINA 14

ISSN 1415-4560



redação 4009.0150 atendimento ao assinante 4009.0220 classificados 4009.0200 comercial 4009.0173

DIÁRIOS ASSOCIADOS DA

PREVENÇÃO

Governo oferece curso anti-drogas

A Secretaria Nacional de Políticas sobre Drogas (Senad), veiculada à Presidência da República, planeja formar 65 mil pessoas na área de tratamento e reinserção social de usuários e dependentes de drogas nos próximos três meses.

Serão ministrados cinco tipos de cursos e investidos mais de R\$ 14 milhões no projeto. Podem se inscrever professores, juizes, lideranças religiosas e outros profissionais que atuam no ramo.

Segundo a secretaria adjunta do Senad, Paulina Duarte, a sociedade é mais beneficiada com a formação dos agentes. "Quando damos capacitação a um professor é o aluno quem ganha, quando damos suporte a um profissional do SUS é o paciente daquela rede quem vê os resultados. Isso também acontece quando damos conhecimento a um ator social que pode contribuir para a sociedade no enfrentamento das drogas e do crack".

Os cursos são gratuitos, oferecidos na modalidade de Educação a Distância e têm duração de três meses. Os alunos recebem o material didático em casa, e passam a ter acesso ao ambiente virtual de aprendizagem com acompanhamento de tutores, que também poderão ser acionados por um telefone gratuito. Ao final do curso, os concluintes recebem um certificado de extensão universitária, emitido pela instituição de ensino superior executora do curso. "É preciso desmistificar a questão de drogas no Brasil. Antes de críticas, precisamos dar medidas preventivas à sociedade".

Índice

economia	08
cidades	14
muito	24
televisão	26
famosos	30
brasil	33
opinião	34
mundo	36
esportes	40

otempo hoje

NATAL //

Nublado a parcialmente nublado com possibilidade de chuva em áreas isoladas.

RIO GRANDE DO NORTE //

Nublado a parcialmente nublado. Possibilidade de chuva em áreas isoladas do litoral leste, Agreste e Oeste.

tábua de marés

	11:13	1.8
	23:38	2.0
LUA minguante	04:51	0.6
	17:15	0.7

Prepare-se para o feriadão

Ana Amaral/DN/D.A Press

Diário traz dicas sobre o funcionamento dos principais serviços para o cidadão

Erika Damásio
erikadamasio.rm@dabr.com.br

Com a proximidade do feriado do Dia de Finados, na próxima terça-feira, o cidadão deve ficar atento para o pagamento de contas e aos serviços que vão funcionar durante o início da semana. Amanhã, os bancos abrem das 9 às 15h enquanto que os comércios da cidade, shoppings e supermercados funcionam normalmente. Já o serviço público terá ponto facultativo.

No feriado, de acordo com a Câmara de Dirigentes Lojistas de Natal (CDL Natal), o comércio natalense irá funcionar com horário diferenciado. O lojista que decidir abrir seu estabelecimento pode fazê-lo, desde que atenda a cláusula 46ª da Convenção Coletiva de Trabalho para o biênio 2010/2011.

O dispositivo impõe o pagamento aos funcionários de um adicional de 100% sobre o valor da hora normal, além dos vales transportes.



Comércio funciona normalmente amanhã. Já no feriado, abertura será facultativa e o horário será diferenciado

De acordo com diretor de imprensa do Sindicato dos Bancários, Marcos Tinôco, os bancos não funcionam no feriado. Assim, quem tiver contas de consumo (água, luz, telefone e TV a cabo) e carnês a vencer no dia 2 pode deixar para pagá-los no próximo dia útil, sem incidência de multa ou juros.

Trânsito

O diretor de fiscalização de trân-

sito da Secretaria de Mobilidade Urbana (Semob), Márcio Sá, informa que será feita uma operação com 32 agentes de trânsito e transporte, que farão ronda nos principais cemitérios da cidade, além de uma equipe que ficará orientando os pedestres, táxis e ônibus sobre o fluxo do trânsito da capital.

Segundo o supervisor de trânsito da Semob, Moab Kelly Ra-

mos, esse ano será feita a intervenção viária nos cemitérios do Bom Pastor, na Zona Oeste e no cemitério do Alecrim, na Zona Leste de Natal.

Em relação às tarifas sociais, o secretário adjunto de transportes Sívio Medeiros, explica que elas serão aplicadas na terça-feira em decorrência do feriado, custando R\$ 1,00 para o usuário de ônibus em Natal.

NECESSIDADES ESPECIAIS

Matrículas abertas na rede pública

O governo do estado, por meio da Secretaria de Estado de Educação e Cultura (SEEC), inicia, no próximo dia 5 de novembro, as matrículas antecipadas para alunos portadores de necessidades especiais na rede pública estadual de ensino. As matrículas poderão ser feitas nos meses de novembro e dezembro e abrangem também os alunos com transtornos globais de desenvolvimento, além daquelas com altas habilidades e superdotação. O aluno deve procurar a escola mais próxima, nos três turnos e garantir a sua vaga.

O objetivo da antecipação das matrículas é assegurar a presença de alunos especiais nas classes comuns do ensino regular. O Rio Grande do Norte tem hoje cerca de 10

mil alunos especiais devidamente incluídos e frequentando a rede pública de escolas e instituições de atendimento educacional especializado. São alunos, em sua maioria, na faixa etária de 12 a 18 anos. Vários deles já chegaram a universidades e a faculdades locais.

Para garantir a capacidade da escola de incluir estudantes com algum tipo de deficiência no ensino regular, o Governo do Estado tem investido na capacitação e formação continuada de professores para a Educação Especial.

Nos últimos três anos, foram capacitados, de forma direta, mais de 1.500 educadores. Por outro lado, o estado desenvolve, em parceria com o governo federal, um programa de acessibilidade arqui-



Inclusão de portadores de necessidades especiais é desafio para o país

tetônica nas escolas e vem implantando salas de recursos multifuncionais. As salas contam com material pedagógico, máquina Braille e equipamentos de informática.

Ônibus

Ainda em novembro, mais três novos ônibus adaptados para o transporte de estudantes com mobilidade reduzida serão entregues pelo governo estadual. O investimento da ação é de R\$ 515

mil. Com os novos veículos, a Secretaria de Educação passa a contar com seis ônibus adaptados para atender o transporte de alunos, de casa para a escola e da escola para a casa, da rede pública estadual em Natal.

"Esses alunos estão crescendo na vida estudantil, se socializando e criando uma autonomia que não tinham antes", observa Joiran Medeiros, subcoordenador estadual de Educação Especial.

Edilson Rodrigues/CB/D.A Press

ELEIÇÕES 2010

QUEM É
DILMA
ROUSSEFF

Desde que assumiu a Casa Civil, Dilma Rousseff (PT), 62 anos, já era vista pelo presidente Lula (PT) como a mulher que iria receber seu apoio na disputa pela sua sucessão. Condutora de projetos como o Plano de Aceleração do Crescimento (PAC) e o programa "Minha Casa, Minha Vida", a petista se apoia na popularidade do governo atual para chegar ao Planalto. No segundo turno, a candidata reforçou a ideia de continuidade e criticou os resultados obtidos pelo governo de Fernando Henrique Cardoso (FHC), do qual seu adversário, José Serra, foi ministro do Planejamento e da Saúde.

Até o ano passado, poucos acreditavam que Dilma teria o desempenho que ela teve no primeiro turno, até pelo fato de nunca ter disputado mandatos eletivos anteriormente - fraqueza amplamente explorada pelos tucanos. Apontada agora como franca favorita na eleição, Dilma tem como principais propostas continuar os projetos do governo Lula e zerar a pobreza no País. A petista também pretende, com o seu mandato, ficar na história como a primeira mulher presidente do Brasil. "No meu governo, a principal diretriz será continuar crescendo economicamente e distribuindo renda para a população", frisou Dilma, durante a campanha.

Natural de Belo Horizonte, a candidata do PT é economista formada pela Universidade Federal do Rio Grande do Sul. Foi secretária de Fazenda da prefeitura de Porto Alegre (1986-1988), na gestão de Alceu Collares, e por duas vezes secretária estadual de Energia, Minas e Comunicações do Rio Grande do Sul, nas gestões estaduais de Collares (1991-1995) e do petista Olívio Dutra (1999-2002). Ela iniciou sua militância política aos 16 anos, em 1964, em Belo Horizonte, como simpatizante da organização de esquerda conhecida como Política Operária (Polop), na luta contra a ditadura.

Para vencer a eleição, a candidata do PT confia na popularidade do presidente Lula, que tem 83% de aprovação, e na rejeição do modelo econômico sustentado pelas privatizações do governo tucano.

Chegou a hora

Após uma campanha marcada pela ausência de propostas, brasileiros vão às urnas definir os rumos do país

Allan Darlyson
allandarlyson.rm@dabr.com.br

Uma eleição. Dois turnos. Muita diferença. Enquanto durante o primeiro turno da disputa presidencial houve pelo menos algum debate de propostas para o Brasil, o segundo, disputado entre Dilma Rousseff (PT) e José Serra (PSDB), trouxe temas coadjuvantes no debate político, como o aborto, para o centro da discussão eleitoral. Segurança, educação e saúde ficaram em segundo plano e a troca de ataques predominou nesta etapa.

Neste domingo, o Brasil vai às urnas escolher seu próximo presidente, depois de uma campanha eleitoral marcada pelas agressões. O horário eleitoral gratuito, no rádio e na televisão se transformou em um território político de guerra. Os debates nas emissoras de televisão viraram ringues eleitorais. Como pouco foi discutido sobre o futuro, resta aos eleitores filtrar o conteúdo passado pelos candidatos, filtrar o que julgar mais relevante e escolher quem comandará a nação nos próximos quatro anos.

No final do primeiro turno, as pesquisas eleitorais apontavam Dilma Rousseff como candidata favorita a vencer a eleição sem a segunda etapa. No entanto, o resultado das urnas frustrou as expectativas dos eleitores da petista, que aparecia com mais de 50% das intenções de voto e foi sufragada por apenas 46,91%. Já o tucano José Serra teve seu sonho de chegar à Presidência prolongado, ao atingir 32,61% dos votos, quando aparecia com, no máximo, 30% nas pesquisas.

Chegado o confronto final, Serra e Dilma partiram em busca dos 19,33% dos votos conquistados pela candidata Marina Silva (PV) no primeiro turno. Com o anúncio de neutralidade do PV, cada candidato herdou o apoio de parte das lideranças da legenda. Antes disso, já haviam começado a colocar em prática as es-



Pesquisas mostram favoritismo de Dilma para ganhar as eleições, mas Serra aposta que os institutos podem repetir erros do primeiro turno

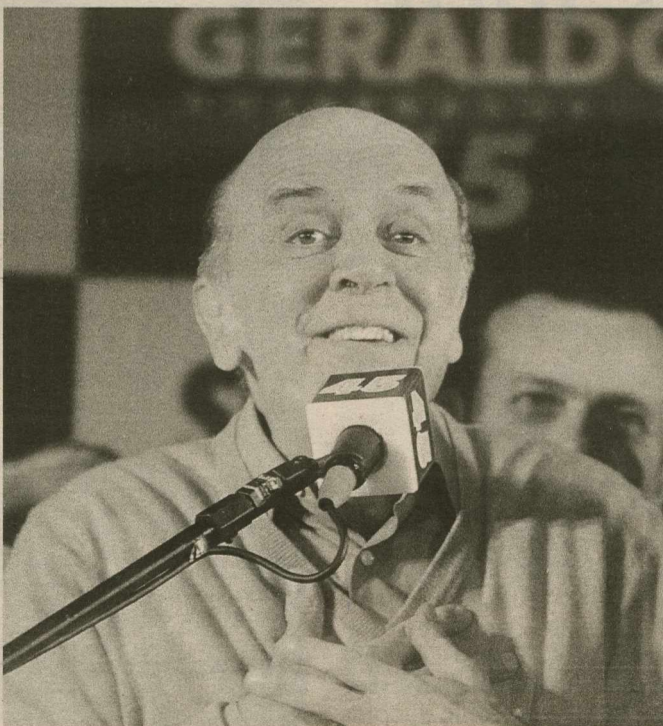

tratégias para conquistar os votos verdes. Serra apostou na religiosidade do eleitorado da petista para atrair os votos. Dilma, na semelhança da ideologia de Marina com o programa do PT. Reforçando suas posições semelhantes às do eleitorado cristão e criticando a biografia da adversária, Serra conseguiu subir na disputa e apareceu hoje com mais de 45% das intenções de voto nas pesquisas. Já

Dilma, comparando governo Lula (PT) com o de Fernando Henrique Cardoso (FHC) e criticando o adversário, se manteve à frente na corrida e lidera todas as sondagens com pelo menos 55% dos votos válidos. Para a abertura das urnas, a expectativa do eleitor tucano é para que a falha dos institutos de pesquisa se repita no segundo turno. Os petistas rezam para que os números estejam certos.

QUEM É
JOSÉ
SERRA

Com o slogan "Serra é do bem", o candidato tucano José Serra, 68 anos, se colocou no segundo turno como defensor da união e da paz política entre os brasileiros. Dizendo-se defensor da ética e da moralidade, Serra denunciou os escândalos de corrupção envolvendo os aliados da adversária Dilma Rousseff e se dispôs a "moralizar" o governo, que, segundo ele, está aparelhado pelos aliados políticos do presidente Lula (PT). Em contraponto, os adversários levantaram assuntos incômodos em seu entorno, como o caso Paulo Preto e supostos problemas numa licitação do metrô.

"Tenho a oferecer o meu passado, a minha biografia, a serviço do Brasil", enfatizou, durante a campanha. Candidato pela segunda vez, Serra é tido como candidato de direita pelos adversários. Porém, faz de tudo para não ser rotulado dessa forma. O candidato se coloca como o nome para dar continuidade aos projetos que deram certo no governo Lula e mudar o que julga estar errado. Durante a campanha, ele se comprometeu a não privatizar as empresas estatais e a colocar a Educação como bandeira de governo. Entre as principais propostas de Serra está a elevação do salário mínimo para R\$ 600 já em 2011 e a criação do 13º salário para os beneficiados pelo Bolsa Família.

José Serra já exerceu os mandatos de deputado federal constituinte (1987-1991), deputado federal (1991-1995) e senador (1995-2003), os cargos de secretário de Planejamento de São Paulo (1983/1986), ministro do Planejamento e Orçamento (1995-1996), ministro da Saúde (1998-2002), prefeito de São Paulo (2005-2006) e governador (2007-2010). Foi derrotado pelo atual presidente Luiz Inácio Lula da Silva (PT) na sua primeira tentativa de chegar ao Planalto, em 2002. Agora, em 2010, ele retomou o projeto de tentar governar o País.

Para vencer conquistar o apoio do eleitorado, Serra prometeu não privatizar as estatais brasileiras e continuar o projeto de distribuição de renda iniciado no governo Lula (PT). Segundo lugar nas pesquisas, o tucano pretende conquistar os votos dos indecisos para ganhar a eleição.

Cadu Gomes/CB/D.A. Press

Cadu Gomes/CB/D.A. Press

ELEIÇÕES 2010

“Processo eleitoral foi esclarecedor”

Coordenadores estaduais de Dilma e Serra afirmam que o segundo turno permitiu discussão mais aprofundada

Erta Souza

ertasouza.rn@dabr.com.br

Engajados na coordenação estadual das campanhas petista e tucana, a deputada federal Fátima Bezerra (PT) e o senador José Agripino Maia (DEM) consideraram o processo eleitoral esclarecedor para o eleitor. Mesmo lamentando que durante a campanha tenham ocorrido tantas acusações e atos levianos, as duas lideranças concordam que o segundo turno possibilitou uma discussão mais aprofundada entre os candidatos e a população.

Na observação do senador José Agripino, o segundo turno da eleição presidencial parece ser mais disputado porque não há mais a disputa estadual. “Essa é uma tendência natural. No primeiro turno o eleitor está mais voltado às questões estaduais e deixa para se preocupar com a campanha presidencial no segundo turno”, destacou. A deputada federal Fátima Bezerra creditou aos projetos e ações

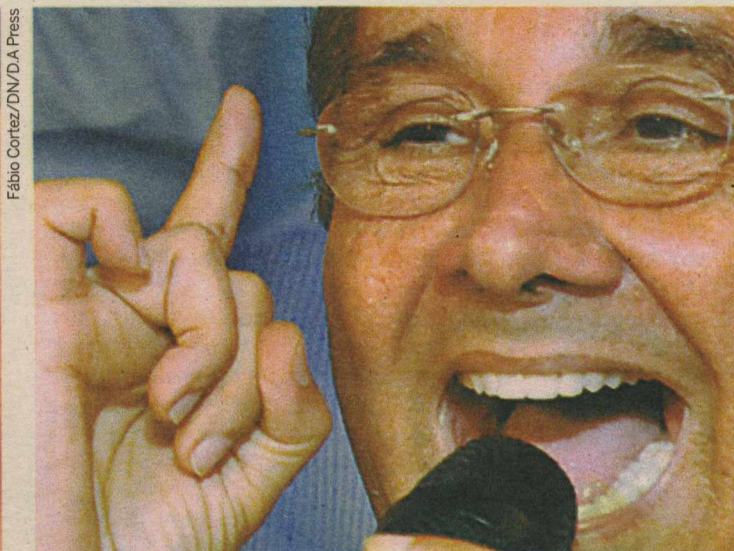

Fátima Bezerra atribui vantagem de Rousseff aos projetos do governo Lula, enquanto que José Agripino lembra declarações “conflitantes” da candidata petista

desenvolvidos pelo governo do presidente Luiz Inácio Lula da Silva a dianteira obtida por Dilma desde a pré-campanha, ainda no primeiro semestre deste ano, mas atribuiu à militância o crescimento da ex-ministra nas pesquisas de intenção de voto nessa reta final. “A intensificação do trabalho da militância foi de extrema importância nesses últimos dias. Quero aproveitar para agradecer a todos que se mobilizaram de forma direta e indireta”, declarou.

Apesar de a disputa eleitoral se encerrar neste domingo e a ex-mi-

nistra Dilma Rousseff manter-se na liderança, Fátima alerta que é preciso manter a calma e não reagir a eventuais provocações. “Temos que nos manter tranquilos até o fim do processo eleitoral. Não vamos deixar que ninguém nos tire do sério”, disse a coordenadora da campanha de Dilma no RN.

Religião

Na avaliação da deputada federal Fátima Bezerra, as acusações sofridas pela petista Dilma Rousseff não foram absorvidas pelos eleitores que, desde a pré-campanha,

manteram a ex-ministra na liderança da disputa. “É uma pena que tenham misturado política com religião, mas as pessoas mostraram que souberam separar a verdade da mentira. A população está vendo o que foi feito pelo país nos últimos anos. Isso é muito importante”, disse.

Para o senador José Agripino, as acusações que, praticamente, pautaram as discussões entre petistas e tucanos durante o segundo turno “foram frutos de declarações conflitantes levantadas pela ex-ministra Dilma”. O senador ainda co-

mentou que nunca havia visto representantes de diversas igrejas se posicionarem em uma eleição presidencial. “Esse assunto (aborto) nunca teve tanta repercussão como este ano. Não tinha visto tantos chefes de igrejas se posicionando de forma inédita como agora”, comentou Agripino. O senador afirma que mesmo com as discussões paralelas sobre aborto e outros assuntos, os candidatos conseguiram expressar suas ideias e projetos para o Brasil através dos debates realizados por instituições e canais de televisão.

SEGURANÇA

Cinco estados terão reforço policial

O Tribunal Superior Eleitoral (TSE) autorizou o envio de força federal para assegurar a normalidade das eleições em cidades de cinco diferentes estados. Os ministros concordaram com o envio de tropas para a capital da Paraíba, João Pessoa, além das cidades de Patos, Souza e Guarabira diante da informação de que a Polícia Militar, no estado está em greve. Segundo o Tribunal Regional Eleitoral local (TRE-PB), não se sabe se será possível contar com a Polícia Civil, e o acirramento de ânimo na capital está aumentando por causa do segundo turno, uma vez que no estado haverá disputa também para o governo paraibano.

Um total de 53 Zonas Eleitorais no Pará receberão o reforço de tropas e, no Tocantins, integrantes da força federal serão enviados para os municípios de Tocantinópolis, Tocantinópolis, Goiatins e Itacajá. Eles atuarão em aldeias indígenas no segundo turno das eleições. Também foi aprovado o envio de

força federal para os municípios de Benjamin Constant, Boca do Acre, e São Gabriel da Cachoeira. O envio de reforço foi solicitado pelo Tribunal Regional Eleitoral do Amazonas (TRE-AM). No caso de Benjamin Constant, o Tribunal Regional constatou um contingente insuficiente de soldados da Polícia Militar na área de fronteira entre Brasil/Peru e Brasil/Colômbia.

Em Boca do Acre, há uma defasagem de 40% no efetivo da PM naquela localidade para garantir a segurança no dia das eleições. Tabatinga é município de fronteira do Brasil com a Venezuela e Colômbia. Em São Gabriel da Cachoeira há a necessidade da presença das forças federais porque grande parte da população é de índios de 22 etnias que falam idiomas próprios. No Piauí, foi autorizado o envio de força federal para 17 zonas eleitorais e para garantir a normalidade de eleição suplementar para cargos majoritários a ser realizada no município de Oeiras (PI), em novembro.



Com a Polícia Militar da Paraíba em greve, TSE autorizou o envio de forças federais para garantir a normalidade na eleição

Apelo contra a abstenção

Brasília (ABr) - O presidente do Tribunal Superior Eleitoral (TSE), Ricardo Lewandowski, faz um apelo para que os eleitores evitem viajar no feriado de Finados e compareçam às urnas neste domingo. “O comparecimento às urnas é um dever cívico e não uma formalidade burocrática. Por isso, faço um apelo a todos os eleitores que compareçam às urnas”, disse. Para o ministro, o índice de abstenção não deverá ser maior que no primeiro turno, quando 18,12% dos eleitores deixaram de votar.

“Normalmente, a abstenção no segundo turno é menor que no primeiro, porque a disputa fica mais acirrada, mais particularizada”, comentou.

Os eleitores que não votaram no primeiro turno poderão votar normalmente no segundo. Entretanto, aqueles que não se inscreveram para votar em trânsito e aqueles que, ainda assim, não puderem votar, têm até 31 de dezembro para justificar a ausência. A justificativa pode ser feita no próprio domingo, dia da eleição, ou depois, em qual-

quer cartório eleitoral.

O eleitor que não votar nem justificar a ausência será multado pela Justiça Eleitoral. Caso não vote e nem pague a multa, não poderá se inscrever em concurso público, tirar passaporte ou carteira de identidade, renovar matrícula em estabelecimentos de ensino público, obter empréstimos em estabelecimentos de crédito mantidos pelo governo ou participar de concorrência. Caso não vote em três eleições consecutivas, terá o título cancelado.



LUIZ CARLOS AZEDO com GUILHERME QUEIROZ
luizazedo.df@dabr.com.br

Brasília DF

O povo escolhe

Dilma Rousseff (PT) e José Serra (PSDB) encerram, hoje, a primeira eleição à Presidência da República sem o nome de Luiz Inácio Lula da Silva na lista de votação. Pautada por projetos e ações do governo Lula, a campanha de Dilma apostou na continuidade dos programas Bolsa Família; Minha Casa, Minha Vida; Aceleração do Crescimento e no novo marco regulatório de exploração da camada de pré-sal como divisor de águas com a oposição.

O tucano José Serra, em constante desvantagem na disputa, evitou caracterizar o seu projeto como uma ruptura com o governo Lula. Para se aproximar dos mais pobres, lançou propostas como o salário mínimo

de R\$ 600, o aumento de 10% das aposentadorias, o 13º do Bolsa Família e programas sociais como o Mãe Brasileira, além das duras críticas ao aparelhamento do Estado pelo PT e à corrupção no governo.

Dilma e Serra tangenciaram a agenda dos desequilíbrios da economia, como a valorização excessiva do real frente o dólar, a jornada de trabalho de 40 horas, o crônico déficit da Previdência. E protagonizaram um debate regressivo sobre a religião e o aborto. Porém o eleitor está em plenas condições de escolher o novo presidente da República. Não precisa conhecer anatomia para distinguir um tigre de um elefante.

Passeio

As pesquisas mostram uma vitória tranquila do petista Agnelo Queiroz no Distrito Federal. O ex-governador Joaquim Roriz (PSC), segundo seus aliados, errou de candidato ao optar pela candidatura da mulher, Weslian Roriz (PSC), em vez da de Jofran Frejat (PR), o vice.

Segundo turno

Dos 135.804.433 de eleitores que participam, domingo, do pleito, 14,34 % escolhem, em segundo turno, o governador em oito estados e no Distrito Federal. São 19.476.363

Coalizão

O tucano Teotônio Vilela (PSDB) tem chances de vencer a eleição

em Alagoas neste domingo, mas enfrenta uma coalizão poderosa. Os senadores Renan Calheiros (PMDB) e Fernando Mello (PTB), que disputou o governo e ficou fora do segundo turno, apoiam o ex-governador Ronaldo Lessa (PDT), da base de apoio de Dilma.

Diversão

A disputa entre Marconi Perillo (PSDB) e Iris Rezende (PMDB) em Goiás virou um duelo entre dois astros da televisão: Nerso da Capitanga personagem dos programas do tucano desde a sua primeira eleição, e o apresentador Jorge Kajuru, desafeto de Perillo, se digladiam na telinha. De longe, foi a campanha mais divertida.

Dose dupla

Ricardo Coutinho (PSB) é o mais cotado na disputa pelo governo da Paraíba, na qual o governador José Maranhão (PMDB) tenta a reeleição. Recebeu o apoio do ex-governador tucano Cássio Cunha Lima, cassado duas vezes: primeiro, no governo do estado e, agora, ao ter a sua candidatura impugnada depois de eleito por causa da ficha suja.

Reeleição

Wilson Martins (PSB) deve ser reeleito hoje, no Piauí, depois de uma disputa acirrada com o tucano Sílvio Mendes (PSDB). Nas eleições do estado, no primeiro turno, foram derrotados dois caciques da oposição, os senadores Heráclito Fortes (DEM) e Mão Santa (PMDB), candidatos à reeleição.

Declínio

O senador José Sarney (PMDB-AP) acompanha ao largo as eleições no Amapá. Seu candidato a governador, Lucas Barreto (PRB), está perdendo a eleição para Camilo

Capiberibe (PSB), filho de seu arqui-inimigo João Capiberibe (PSB). O governador Pedro Dias (PP), que apoia Barreto, foi preso durante uma operação da Polícia Federal um mês antes do primeiro turno.

Voltando

O ex-governador tucano Simão Jatene (foto) já encomendou o terno da posse. Deve derrotar a governadora petista Ana Júlia Carepa (PT), que repete o fracasso da governadora gaúcha Yeda Crusius (PSDB).

O estado protagonizou a confirmação da Lei da Ficha Limpa para as eleições deste ano com o julgamento do senador Jader Barbalho, cuja candidatura foi impugnada depois de eleito com 1,7 milhão de votos.

Segundo turno em 8 estados e DF

Pesquisas mostram PSDB na frente em três disputas e partidos da base do presidente Lula favoritos nas demais



Além das eleições presidenciais, o segundo turno também será realizado em oito estados e no Distrito Federal, onde a população escolherá os novos governadores. Três ficam no Nordeste (Paraíba, Alagoas e Piauí), quatro no Norte (Pará, Amapá, Rondônia e Roraima) e o restante no Centro-Oeste (Goiás e DF). Pelas pesquisas divulgadas na semana anterior ao pleito, a tendência é que o PSDB ganhe três das disputas, enquanto as demais seriam vencidas por partidos integrantes da

base do presidente Lula.

Na vizinha Paraíba, PSB e PSDB se uniram contra o PMDB do atual governador José Maranhão. O candidato socialista Ricardo Coutinho aparece na frente das pesquisas realizadas durante o mês de outubro, marcando 57% no Ibope contra 43% de Maranhão, que assumiu o cargo com a cassação do tucano Cássio Cunha Lima. Talvez por essa particularidade, o PSDB decidiu apoiar o socialista, repetindo uma união que acontece em estados como SP e MG. O PSDB também aparece como favorito no Amapá, único estado em há tendência forte de virada em relação ao resultado do primeiro turno. De acordo com o Ibope, Camilo Capiberibe (PSB) tem 53%, contra 46% do adversário Lucas Barreto, do PTB. Ambos apoiam Dilma Rousseff (PT). Na primeira fase, Lucas teve 28,9% dos votos válidos e Capiberibe ficou com 28,7%.



Com apoio dos tucanos, Ricardo Coutinho (PSB) chega como favorito na PB

No Piauí, dois institutos locais deram resultados praticamente idênticos. Pelo Data AZ, Wilson Martins (PSB) teria 54,61% das intenções de voto, superando o tucano Sílvio Mendes, ex-prefeito de Teresina, que surgiu com 45,39%. No Captavox, os índices foram de 54,7% a 45,3% em prol de Martins. O PSDB surge como favorito em três estados. Porém, em Goiás, a diferença entre o tucano Marconi Perillo e o veterano peemedebista Iris Rezende configura empate técnico. Perillo obteve 51% das intenções de voto no Ibope de 24 a 26 de outubro, contra 49% de Rezende. Resultado imprevisível. Mais folgada é a situação dos candidatos do PSDB em Alagoas e Pará. No estado nordestino, Teotônio Vi-

lela Filho está na dianteira, segundo o Ibope, com 54% dos votos contra 46% de Ronaldo Lessa (PDT). E no Pará, Simão Jatene tem grandes chances de derrotar a atual governadora Ana Júlia Carepa (PT), que aparece 20 pontos atrás no mesmo instituto.

O único petista que deverá sair vencedor na disputas estaduais de segundo turno é Agnelo Queiroz, no Distrito Federal. O Datafolha de 21 de outubro atribui a Queiroz 64% das intenções, contra apenas 36% de Weslian Roriz (PSC), que só entrou na disputa após a cassação da candidatura de seu marido Joaquim Roriz pela lei da Ficha Limpa. O PMDB deve vencer em Rondônia, com Confúcio Moura, e o PP em Roraima, com Neudo Campos.

AVALIAÇÃO

“PESQUISAS REFLETEM ACERTOS”

São Paulo (ABR) - Dois meses antes de deixar o cargo, o presidente Luiz Inácio Lula da Silva fez um pequeno balanço dos seus dois mandatos. Lula disse que sua aprovação pela população mostra que ele acertou mais do que errou. "Devo ter cometido muitos erros, mas pelo reconhecimento da sociedade brasileira parece que cometi um pouco mais de acertos", disse Lula, após visitar o Salão do Automóvel, na capital paulista. De acordo com o último levantamento divulgado pelo Datafolha, 83% dos brasileiros dizem que o governo de Lula foi ótimo ou bom, 13% acham que é razoável, 3% classificam de ruim ou péssimo e 1% não soube ou não quis responder.

Perguntado sobre os seus planos para o próximo ano, Lula disse que quer descansar e fazer coisas que não faz há muito tempo. Uma delas é assistir uma partida de futebol no estádio. "Uma coisa que eu quero fazer no ano que vem, e fazer prazerosamente, é comprar um ingresso do Pacaembu, sentar na arquibancada e ver um bom jogo de futebol. Faz mais de dez anos que eu não faço isso e eu quero voltar a fazer".

Alessandro Assunção/ON/D.A Press

ELEIÇÕES 2010

entrevista >> Marina Silva

“Candidatos partiram para o vale-tudo”

Vinicius Sassine

O voto é secreto, diz a senadora Marina Silva (PV), mas esse “benefício democrático” não esconde por completo as posições da ex-presidência no segundo turno. A ex-candidata afirma que Dilma Rousseff (PT) demonstrou maior envolvimento com as propostas apresentadas pelo PV após o primeiro turno. “A ministra Dilma comprometeu-se um pouco mais com as propostas, o que não impede que possa se comprometer mais”, diz. Responsável direta por levar a disputa presidencial para uma segunda etapa, Marina afirma que Dilma e Serra desperdiçaram a chance de debater ideias e propostas ao fazerem opção pelo “vale-tudo eleitoral”. Mesmo assim, a senadora considera que a realização do segundo turno foi uma “conquista” dos eleitores. Ela evita falar diretamente em 2014, quando um novo sucessor será escolhido. “Eu não gosto de fazer as coisas pensando no próximo pleito”, justifica.



Fotos: Daiane Nunes/DN/DA Press

A senhora foi o fiel da balança no primeiro turno e a decisão de se manter independente tem uma importância grande para a disputa final. Como acompanha esse processo?

Acompanho com muito interesse. Trabalhei muito com o Guilherme (Leal, ex-candidato a vice), com o Partido Verde e com as pessoas que contribuíram para a campanha para que tivéssemos a chance de, no segundo turno, debater com mais profundidade as questões relevantes para o Brasil. Lamentavelmente, os candidatos partiram para o vale-tudo eleitoral e não aproveitaram a segunda chance que tiveram. Dessa vez, foi um desperdício enorme de tempo. Eles tinham todo o tempo para fazer o debate, para apro-

fundar as questões. Mesmo as críticas poderiam ser feitas, mas não como trampolim. Estamos aí próximos da decisão e lamentavelmente o tempo já foi perdido.

Serra prometeu desmatamento zero na Amazônia e Dilma passou a citar as fontes limpas de energia. A senhora acredita em algum dos dois?

Espero sinceramente que não sejam medidas eleitoreiras. Um ato declaratório por parte dos candidatos não é suficiente, inclusive pedimos para que eles respondessem por escrito (às propostas do PV). A ministra Dilma encaminhou a própria resposta. O governador Serra o fez por meio do presidente do PSDB, Sérgio Guerra. Era fundamental que fos-

se por escrito para que fôssemos justos com a manifestação de cada um, para que os nossos convencionais pudessem fazer as avaliações sobre as respostas de cada um sem cometer qualquer injustiça. A avaliação é de que a ministra Dilma comprometeu-se um pouco mais com as propostas, o que não impede que possa se comprometer mais.

O fato de Dilma ter chegado mais perto do que a senhora propôs pode influenciá-la a votar na petista?

Essa não é apenas uma questão declaratória. É fundamental que os candidatos integrem a questão em seus programas de governo para além do discurso. A sociedade brasileira avaliou essa proposta com quase 20 milhões de votos. Meu voto vai gozar do benefício democrático em que o voto é secreto. O segundo turno ofereceu a oportunidade de os candidatos convencerem os eleitores. Decidimos ficar independentes, sem declarar voto a nenhum dos candidatos, sem envolvimento com as campanhas. Ainda assim, aqueles no PV que desejam manifestar seu voto individualmente podem fazer e muitos estão fazendo. Quando eu tomei essa decisão foi exatamente por discordar de que você tem de induzir o eleitor para votar num ou noutro candidato. Eles é que têm de convencer os eleitores. Eles nem sequer apresentaram um programa de governo no primeiro turno. Não

se pode ser presidente de um país como o nosso sem ter um programa de governo.

A senhora foi a mais votada no Distrito Federal, onde a maioria dos eleitores terá de fazer uma nova opção. Daria alguma orientação a esse eleitor?

Que preste atenção nos candidatos e votem de acordo com sua consciência. É preciso ter uma

“Prestem atenção nos candidatos e votem de acordo com sua consciência. É preciso uma clareza muito grande do que é melhor para o Brasil”

clareza muito grande daquilo que é o melhor para o Brasil. Cada cidadão deve se colocar como sujeito de sua história. A decisão por votar é o melhor caminho.

As pesquisas mostram que a maioria de seus eleitores deve fazer opção por Serra no segundo turno. Concorde com esses levantamentos?

A gente precisa ter um pouco de cuidado com as pesquisas, que erraram muito no primeiro turno. Diziam que eu não estava crescendo

e eu sabia que estava crescendo. A gente não deve ter um olhar no sentido de sacralizá-las, endeusá-las, porque se mostraram muito falhas em relação a esse processo. A decisão é tomada na urna.

Como pensa o seu futuro? Já definiu sua atuação no terceiro setor?

Agora, estou retornando ao Senado. Vou trabalhar até o último minuto e voltarei para o meu trabalho na sociedade, nos movimentos de desenvolvimento sustentável. Já atuava no Instituto Democracia e Sustentabilidade e no Instituto da Cidadania, que é um pouco voltado para a questão do desenvolvimento sustentável, da gestão pública de qualidade, da ética na política. Vou retomar essas atividades e obviamente vou dedicar meu tempo a estudar, que é uma coisa que eu gosto muito de fazer.

A senhora está com a cabeça em 2014?

Ainda tenho muito a trabalhar e a fazer. Não só o partido, mas a sociedade brasileira pode construir essa terceira via. O que vai acontecer em 2014 seria uma consequência das condições sociais, históricas e políticas que teremos quando chegar lá. Eu não gosto de fazer as coisas pensando no próximo pleito. Tenho me preparado para sair da política nesses próximos quatro anos e recebi um chamado que não poderia recusar, como ficou provado com a votação que tivemos.

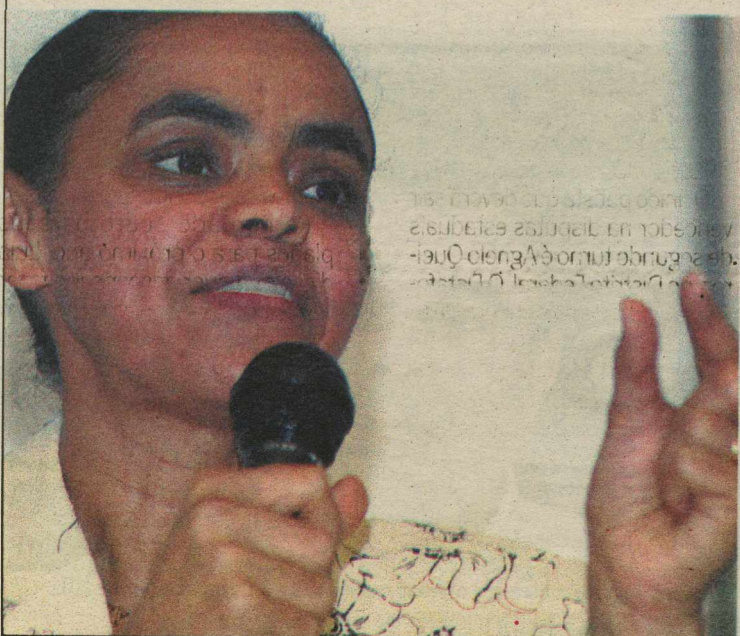

DÓLAR

1,7020

(▼ 0,64%)

últimas cotações (em R\$)
28 / outubro 1,7130
27 / outubro 1,7200
26 / outubro 1,7050

EURO

2,3670

(▼ 0,71%)

Turismo, venda (em R\$)

BOLSAS

Ibovespa +0,50
Dow Jones +0,04
ontem (em %)

AÇÕES

que mais caiu
Itaú Unibanco +0,97
que mais subiu
Usiminas +5,63

POUPANÇA

0,5648

Taxa (%)

CDB

10,62

Prefixado, 30 dias (em % ao ano)

OURO

80,000

(▲ 1,27%)

Na BM&F o grama (em R\$)

INFLAÇÃO

junho / 2010 0,00
julho / 2010 +0,01
agosto / 2010 +0,04
setembro / 2010 +0,45
IPC do IBGE (em %)

Aproveitando a maré da Copa

Focar nas oportunidades de negócios é o que interessa para uma legião de microempreendedores. Feira presta esse papel

Renato Lisboa
renatolisboa.rn@dabr.com.br

Tirar proveito de um evento como a Copa do Mundo para ganhar dinheiro deve entrar na agenda de curto prazo de uma boa quantidade de trabalhadores formais e informais em todas as cidades-sede da competição. Se você tem uma ideia do que pretende fazer para ganhar dinheiro com essa oportunidade, apresse o passo, pois a antecipação é uma atitude crucial para ser bem sucedido na empreitada.

Uma maré de bons negócios pode ser aproveitado por quem estiver sintonizado com o clamor do mercado. Um evento organizado pelo Serviço de Apoio às Pequenas e Médias Empresas (Sebrae) irá apontar os caminhos para empreender seguindo o que a instituição denomina de macro-tendências, ou seja, negócios atrelados a obras como o Aeroporto de São Gonçalo do Amarante, a duplicação da BR 101 e a Copa do Mundo de 2014, um dos maiores eventos esportivos do mundo.

A Feira do Empreendedor, que acontece de 4 a 7 de novembro, no Centro de Convenções, também levará em consideração fenômenos econômicos recentes como a as-



Feira do Empreendedor é oportunidade para quem quer descobrir oportunidades para criar ou expandir o seu negócio

cenção de pessoas para a classe média, o crescimento do mercado imobiliário e o aumento da população de pessoas da terceira idade.

De acordo com o diretor técnico do Sebrae, João Hélio Cavalcanti, a instituição segue com o plano, lançado em junho, de mapear as oportunidades para o evento, balizando e direcionando as atividades para a Copa. "É um programa embasado em estudos anteriores, pois em agosto de 2009 fomos verificar in loco, na África do Sul, como eram os preparativos para um evento desse porte", explica.

Paralelo a essa sondagem, o Sebrae precisava ter uma ideia do público que estaria na Copa, através de uma pesquisa feita pela

Fundação Getúlio Vargas (FGV), onde eram levantadas questões como origem do turista, poder aquisitivo, gênero e os motivos que o levaram à Copa.

Questionado sobre as atividades que poderão ser beneficiadas com a demanda por serviços, Cavalcanti cita a gastronomia, idiomas, artesanato, turismo e o comércio de uma maneira geral. Ele também destaca o agronegócio, por ser uma "excelente oportunidade" de dar visibilidade às frutas, um dos principais itens da pauta de exportações no Rio Grande do Norte.

"Nas missões que o Sebrae fez pelo mundo, descobrimos, por exemplo, que o melão é muito valorizado em países de língua ár-



Morais Neto/Senac-RN/Divulgação

be. Eles chegam a dar melão de presente, dentro de uma caixa bonita, para entes queridos", acrescenta João Hélio. O investimento do Sebrae na Copa foi orçado em R\$ 3 milhões.

Senac investirá R\$ 35 milhões

Outra instituição empenhada na qualificação pessoal para a Copa do Mundo 2014 é o Senac, que é executor das obras do Programa de Desenvolvimento do Turismo do Nordeste (Prodetur) e deverá investir, entre 2011 e 2014, R\$ 35 milhões em programas de capacitação. Os recursos são do Banco Interamericano de Desenvolvimento (BID), com a contrapartida do governo estadual. Em 2010, já foram investidos R\$ 4 milhões.

O diretor técnico do Senac, Laumir Barreto, acredita que, até 2012, deverão ser capacitadas 13 mil

pessoas no Pólo Costa das Dunas, faixa litorânea compreendida entre os municípios de Baía Formosa (litoral sul) e Touros (litoral norte). Somente em idiomas, forma capacitadas neste ano mais de 1.800 pessoas, segundo ele.

Dentre os cursos, ele destaca os de idiomas, principalmente os de inglês, francês e italiano, os mais procurados. "Um diferencial dos cursos do Senac é a possibilidade de escolha por aulas de duas horas diariamente. Enquanto o aluno, em média, paga R\$ 21 por aula, nós estamos cobrando

R\$ 7", defende Barreto.

Por enquanto, segundo ele, a demanda por cursos deverá dar uma "esfriada", já que muitas pessoas irão aproveitar a alta estação para se empregarem no setor hoteleiro, mas ele adianta que irá lançar, ainda sem data definida, o Programa Senac de Gratuidade, onde serão oferecidos prioritariamente os cursos de idiomas e o "Senac na Copa, RN no Mundo". Sem passar maiores detalhes, Barreto fala que neste último, cada estado terá autonomia para gerenciar a capacitação em sua região.



Laumir Barreto espera que o Senac capacite 13 mil trabalhadores até 2012

FIQUE LIGADO!

Bens, serviços e indústria devem ser bastante explorados durante os anos que antecedem a competição mundial

Tecnologia

Criação de jogos virtuais (sobretudo o futebol) por empresas de TI
Manutenção de máquinas
Soluções tecnológicas
Logística
Lan houses

Turismo

Passeios temáticos
Guias específicos
Tradutores
Fotógrafos
Receptivos
Taxistas
Transportadores

Comércio

Moda
Artesanato
Decoração
Reciclagem de materiais como alumínio, plástico e papel

Construção civil

Mão de obra para a rede hoteleira
Fornecedores de equipamentos e serviços (fardamento, logística e alimentação)

Acessórios

Produção de bonés, chaveiros, relógios, bijuterias e sandálias

Alimentos

Fornecimento de refeições e lanches
Oferta de cardápios em vários idiomas

Confecções

Fabricação de vestuários (camisas e bermudas)

Processo Seletivo

2011

**INSCRIÇÕES
ABERTAS**

Mensalidades a partir de

R\$ 1 699,00

Prova Tradicional ou
por Agendamento

FANEC FACULDADE
NATALENSE
DE ENSINO
E CULTURA

Cursos Superiores Tradicionais

- Direito
- Educação Física **NOVO**
- Publicidade e Propaganda
- Turismo

QUALIDADE E RESPONSABILIDADE SOCIAL

Av. Prudente de Moraes, 4.890
Lagoa Nova – Natal
(84) 3234 3551 / 3637
www.unilist.com.br/fanec

**Todos os
cursos com
descontos
especiais**

Requinte e bom gosto

Ana Amaral/DN/D.A.Press

RN QUE DÁ CERTO

Com investimento de R\$ 1 milhão, unidade do Abade no Midway Mall alia refino e dinamismo do shopping

Renato Lisboa
renatolisboa.rn@dabr.com.br

Embora o restaurante Abade tenha sido fundado com uma forte influência da culinária portuguesa, sua proprietária, Rosa Macedo Holanda, 53 anos, o denomina de "cozinha contemporânea". Classificações à parte, um dos melhores restaurantes da cidade (dois prêmios concedidos pela revista Veja como o melhor de Natal e um pela revista Deguste), o Abade inaugurou, há um mês, uma moderna unidade no salão gourmet do Midway Mall, garantindo a sua marca entre as mesas estreladas locais.

Tudo começou em 1997, quando, incentivada por uma irmã que morou em Portugal, ela fundou, somando-se a outro irmão a matriz em Ponta Negra, na rua Hélio Galvão (início da Via Costeira), utilizando R\$ 60 mil de capital. O lugar é sofisticado, música suave (piano), lustres e jardim. A estrela do cardápio é o bacalhau gadus morhua imperial, também conhecido como Cod ou "bacalhau verdadeiro".

O alto padrão fogueira os gourmams natalenses e alguns deles são frequentadores até hoje.

"Há um público que só vai a Ponta Negra, por causa do piano e ambiente mais requintado. Por outro lado, há os que não gostam de sair de Petrópolis e resolvemos atender a esse público há um ano", fala Rosa.

A unidade de Petrópolis foi aberta há um ano, com projeto da arquiteta Marília Bezerra, que também assinou a filial do Midway Mall. "Gosto muito de Petrópolis, é um bairro gastronômico interessante e foi um sucesso a abertura de uma unidade lá. Boa parcela dos clientes de lá nunca foram à matriz, em Ponta Negra", afirma.

O reconhecimento por parte da crítica veio com nove anos de exis-



Abade alcançou por dois anos consecutivos o título de melhor restaurante de Natal, segundo a revista Veja Natal

tência, quando o Abade recebeu, da revista Veja, o título de melhor restaurante da cidade, feito também conseguido no ano seguinte. Pela revista Deguste, especializada em gastronomia no Rio Grande do Norte, também ganhou um prêmio máximo, além de condecorações de melhor maitre, melhor restaurante português e melhor serviço.

Atualmente, a estrutura societária é diferente da original e Rosa administra o Abade com o esposo e filhos. Não há nada

definido ainda, mas estuda abrir filiais em Mossoró e em João Pessoa. Questionada sobre os desafios e a concorrência no setor, Rosa considera a gastronomia um ramo "muito difícil" de se estabelecer, mas o envolvimento com o que se faz é determinante para garantir um lugar ao sol.

"Você tem que entregar a sua alma ao projeto. Não é uma coisa que você diz: terminou o expediente e agora vou me deitar. Você tem de conhecer com detalhes o mercado em que está e depois terá a bonança disso. Talvez seja um dos retornos mais rápidos do investimento capital, mas exige entrega do dono", relata ela.



Bacalhau gadus morhua imperial é a grande estrela do cardápio



Rosa Macedo criou o restaurante em 1997. Hoje com três unidades, ela estuda abrir filiais em Mossoró e João Pessoa

BACALHAU É A GRANDE ATRAÇÃO

O Abade do Midway Mall representou um investimento de R\$ 1 milhão, de acordo com Rosa Macedo e funciona desde o dia 28 de setembro. "A abertura no Midway foi uma decisão bem mais profissional do que a do restaurante de Petrópolis, quando eu tinha muito receio", fala ela. Uma novidade no cardápio são os pratos executivos (R\$ 28,00), mais adaptados à modernidade e dinâmica dos shoppings.

Autora do projeto, a arquiteta Marília Bezerra, diz que procurou dar uma "cara mais moderna", fugindo um pouco dos padrões clássicos dos restaurantes, já que está um local dinâmico, onde o fluxo de pessoas é frequente, como é o caso do mall. "Pode-se dizer que ele é casual chic, o que fica evidenciado principalmente pelo uso do material, mais discreto, passando uma atemporalidade", fala ela. No salão, foram usados elementos naturais como pedra, mármore e jardineiras.

Além do prato executivo, não há grandes modificações no cardápio, tendo o vencedor Bacalhau Abade como o protagonista nas vendas (o Abade compra, para as três unidades, cerca de 300 quilos de bacalhau por semana). Um dos pratos executivos destacados pela empresária é o Bacalhau da Patroa, servido em lascas e refogado com azeite, alho e cebola, acompanhado de molho branco e purê de batatas.

A carta de vinhos conta com 220 títulos e somando-se os dois espaços (há um pequeno lounge no corredor) o restaurante comporta 100 pessoas.

O lugar está à altura dos títulos e da fama conquistada com o esmero e dedicação de Rosa Macedo, sempre na busca incansável por novidades gastronômicas ou oportunidades de negócios.

Celular já funciona em voos

Breno Fortes/CB/D.A Press

Aeronave que opera em Natal é dotada do recurso, mas consumidor deve estar atento às tarifas das operadoras

Paula Takahashi

A companhia aérea TAM colocou no ar na última quinta-feira o primeiro avião com sistema tecnológico que permite o uso de aparelhos celulares e navegação na internet durante os voos. Até o início de 2012, pelo menos quatro aeronaves da empresa devem oferecer o serviço em caráter experimental.

Atualmente, apenas um Airbus A321, com 220 assentos, está habilitado a receber sinais dos satélites. Ele opera rotas entre Natal, Guarulhos, Recife, Fortaleza e Porto Alegre.

No primeiro voo, de Guarulhos para Porto Alegre, a TAM estima que cerca de 20 pessoas utilizaram

o serviço. A novidade faz parte de uma parceria firmada entre a companhia e a OnAir, que fornece um sistema para uso de celulares em aeronaves utilizado em mais de 135 mil voos para 356 cidades no mundo. Durante o período de testes, até oito passageiros poderão usar os celulares para ligações ao mesmo tempo. Para acesso à internet e envio de mensagens de texto, não haverá qualquer limitação.

Apesar de as rotas serem domésticas, os aparelhos só captarão sinal a 4 mil metros de altura, já considerada área de roaming internacional. Por isso, é importante checar o valor do serviço, que varia de acordo com a operadora, custando, em média, até dez vezes mais que a tarifa para ligações locais.

Na TIM, os clientes pagam R\$ 7 pelo minuto da ligação realizada e R\$ 6 pela recebida. O custo por mensagem de texto enviada é de R\$ 1,50 e o recebimento, gratuito. Para cada megabyte transferido, o passageiro desembolsará R\$ 33 na operadora. A Claro também ante-



Airbus da TAM que opera entre Natal, Guarulhos, Recife, Fortaleza e Porto Alegre é o único a dispor da tecnologia no país

cipou os valores, que são de US\$ 5,50 por minuto (chamada original), US\$ 3,50 para a recebida, US\$ 1,25 por SMS enviado e R\$ 49,90 por megabyte transferido.

A TAM garantiu que o sistema oferece total segurança aos pas-

sageiros, pois impede que o sinal dos celulares cause interferência indevida nos comandos da aeronave e na rede de antenas de celular em terra. Ainda assim, durante decolagens e pousos, os aparelhos devem se manter des-

ligados. A Agência Nacional de Aviação Civil (Anac) supervisionou os testes. Até o momento, o órgão regulador não recebeu outros pedidos de certificação para liberar sistemas parecidos para outras empresas.

Ligação pode custar até dez vezes mais

A HISTÓRIA DA CONFECÇÃO QUE APRENDEU TUDO COM OS MARINHEIROS.

A palavra oportunidade surgiu no século XVI. Era o nome do vento que os marinheiros esperavam pra fazer a caravela desenganchar ou levá-los para outros lugares. Esse vento, chamado de Oportunidade, inspirou a Feira do Empreendedor 2010. Um evento onde os bons ventos sopram a seu favor. Ideal para uma confecção conseguir clientes, apoio, capacitação. A Feira do Empreendedor é isso e mais, é o lugar certo para quem deseja abrir, ampliar ou inovar os seus negócios. Conhecer tendências, consolidar relacionamentos e crescer. Até porque, convenhamos: não é só caravela que encalha.

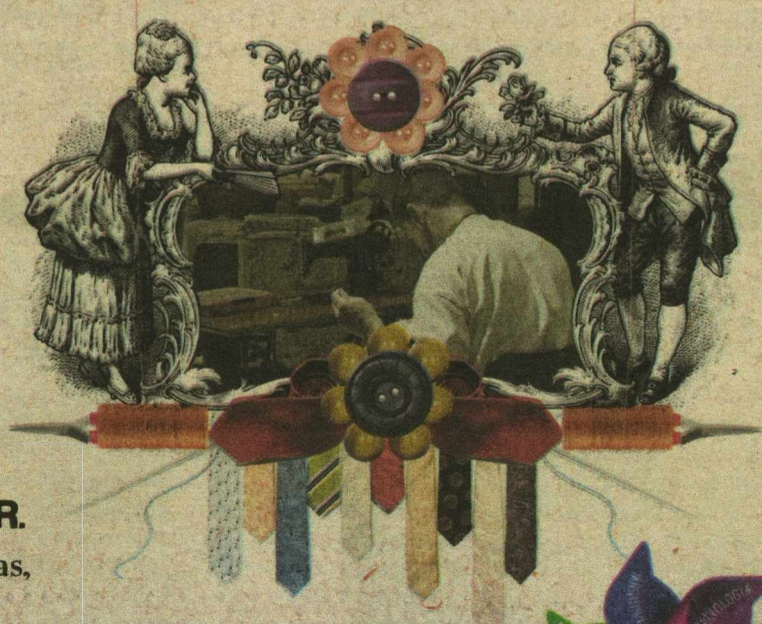

dois 8

FEIRA DO EMPREENDEDOR RN.
A OPORTUNIDADE SOPRANDO A SEU FAVOR.
 04 a 07 de novembro de 2010, das 16 às 22 horas,
 no Centro de Convenções de Natal.

Realização



Parceiros

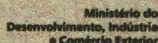
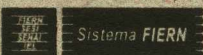

FEIRA DO EMPREENDEDOR
 Bons ventos para seu negócio

INFORMAÇÕES: WWW.FEIRADOEMPREENDEDORRN.COM.BR | 0800 570 0800

Publicidade do bem

Campanha educativa sobre o câncer infantil em garrafões de água rende prêmio para a New Comunicação

Andrielle Mendes

andriellemendes.rn@dabr.com.br

Durante uma crise, não desista. Sente, reavalie a estratégia e siga em frente. Foi o que o publicitário Pedro Paulo Bezerra, diretor da agência de Publicidade e Propaganda New Comunicação, fez. Ele perdeu o único cliente que tinha um ano após criar a agência e fez algo que muitos consideraram uma loucura. "Comprei a parte do meu sócio". Com o tempo, novos clientes surgiram e a agência conseguiu conquistar vários prêmios. Um deles foi conquistado recentemente: o Waldemar Junqueira, da Associação Brasileira da Indústria de Águas Minerais (Abinam), na categoria Melhor Mídia Social. Não só pela criatividade da equipe, mas pelo trabalho social desenvolvido na campanha publicitária. A New Comunicação conseguiu juntar dois clientes - a Água Mineral Santa Maria e a Casa de Apoio à Criança com Câncer Durval Paiva - numa só campanha. Mas não parou por aí.

Os garrafões de 20 litros da Santa Maria agora trazem o rótulo da Casa Durval Paiva, contendo os principais sinais e sintomas do câncer infanto-juvenil. Para Pedro Paulo, a



Fábio Cortez/DN/D.A Press

Pedro Paulo diz que ideias simples e criatividade podem salvar vidas e beneficiar clientes

ideia é válida e pode salvar vidas. De acordo com o Instituto Nacional do Câncer (Inca), 70% das crianças com câncer podem ser curadas, se diagnosticadas precocemente e tratadas em centros especializados. "A gente só usou nossa criatividade para gerar um benefício para dois dos nossos clientes. O mérito deve ser creditado aos dois clientes, que acreditaram em nossa ideia". Ele lembra que a agência também conquistou o prêmio Waldemar Junqueira na categoria Melhor Campanha de Marketing em 2008.

Apesar disso, Pedro Paulo afirma que o objetivo da equipe é conseguir

resultados para os clientes. O prêmio é reflexo. Há oito anos no mercado, a empresa mantém uma equipe bastante enxuta. Tem nove funcionários e 30 clientes em vários ramos da economia. Apesar do número reduzido de colaboradores, a empresa consegue dar conta da demanda. "O que nos impede de fazer um pouco mais é nosso ritmo de trabalho muito intenso". O publicitário costuma usar uma frase do livro 'Os Segredos da Mente Milionária', do autor T. Harv Eker, para definir a trajetória da empresa: "Se as coisas não estão indo como você gostaria, quer dizer apenas que há algo que você não sabe".

Destaque

Vencer a categoria Melhor Mídia Social no Prêmio Waldemar Junqueira da Associação Brasileira da Indústria de Águas Minerais (Abinam) mostra que ideias simples podem trazer bons resultados.

No caso da campanha desenvolvida pela New Comunicação para a Casa Durval Paiva e para a Água Mineral Santa Maria mostrou que é possível atender os objetivos dos clientes e trazer benefícios para a sociedade. Basta criatividade e compromisso com os clientes. De um jeito simples, mas improvável, a agência está levando informação para a casa de milhares de potiguares. O prêmio pegou todo mundo de surpresa, inclusive a própria equipe. "A gente não esperava", confessa o publicitário.

Perfil

Pedro Paulo Bezerra é formado em Publicidade e trabalhou nas agências Armação e Dumbo até sentir que havia chegado o momento de abrir o próprio negócio. Ele abriu a empresa em 2002 e em 2003 comprou a parte do sócio, assumindo a New Comunicação sozinho. Com a saída do único cliente, a agência passou por um período crítico. Foi a hora de parar, respirar fundo e decidir o que fazer. "Só sobrevivemos, porque continuamos a trabalhar e a criar", reconhece.

Na Vitrine

Todo apoio ao autor potiguar

Neste Natal, dê um livro de presente. Mas não vale qualquer título. Tem que ser potiguar. Aproveitando a proximidade do Natal, o jornalista e escritor Públio José lançou uma campanha de apoio ao autor potiguar. O objetivo é despertar o interesse por títulos locais, estimular as vendas e criar a consciência de que o livro é produto para ser vendido. Segundo ele, não é difícil participar da campanha. Basta incluir livros de autores locais na lista de presentes neste fim de ano. Públio, que já lançou dois livros, revela que os escritores enfrentam uma série de dificuldades no estado.

Alguns escrevem e não conseguem lançar; outros lançam, mas não conseguem espaço nas livrarias e precisam vender nas ruas. "Como homem de mercado, encaro o livro como um produto como qualquer outro. Envolve custo, suor, investimento. Não é justo que no final do sistema de produção o escritor não seja recompensado", afirma.

Segundo ele, a mídia, o marketing e a propagan-

da bombardeiam os consumidores com uma série de produtos, e por isso, o livro termina esquecido na mente do consumidor. Para ele, o mercado leitor no RN ainda é insipiente. "Você não vê nenhum escritor local vivendo do que escreve. Sei que é um problema nacional, mas gostaria que fosse diferente aqui no estado". Públio começou escrevendo artigos semanais. Em seguida, livros. O primeiro - Momento Pensante - foi lançado em 2008 e traz uma coletânea dos principais artigos publicados. O segundo - Conto. Porque Conto? - traz lembranças da infância, histórias vivenciadas por outras pessoas e até histórias 'de ouvi falar'. Agora, o jornalista se prepara para lançar seu terceiro livro: Homo Predicatorum, de cunho espiritual. Ao analisar o mercado leitor no RN, ele parafraseia Euclides da Cunha: "o escritor potiguar é antes de tudo um forte". Depois, justifica. "Tem muita gente boa com desejo de escrever e que desiste da ideia devido as dificuldades".

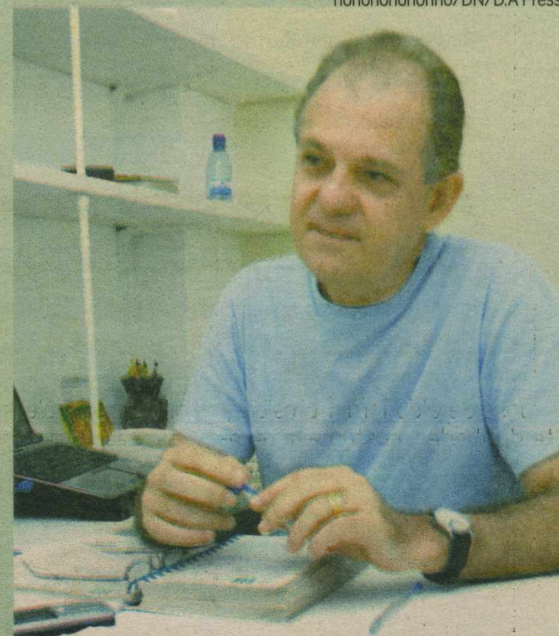

nononononno/DN/D.A Press

Para Públio José, escritor tem que ser recompensado por seu trabalho. Campanha visa incentivar compra de livros da terra

O risco de virar um superendividado

25,7 milhões de brasileiros têm dívidas superiores a R\$ 5 mil. Há cinco anos, eram 10 milhões

Tatiana Nascimento

As portas do crédito se abriram para os brasileiros e eles entraram com tudo, sem pensar duas vezes. O resultado da fartura é que, hoje, as dívidas das famílias equivalem, em média, a mais de um terço (39,1%) do rendimento anual delas. E uma parcela de 23,8% do salário fica comprometida todos os meses com o pagamento dos débitos existentes. Entram nessa conta tanto o valor principal da dívida quanto os juros embutidos. Os dados são do Banco Central (BC). Não seriam problema se todo mundo conseguisse pagar as contas. Como nem todo mundo consegue, corremos o risco de assistir ao nascimento de uma geração de superendividados.

Atualmente, 25,7 milhões de brasileiros têm dívidas superiores a R\$ 5 mil. Cinco anos atrás eram 10 milhões. "Hoje eu atendi um rapaz que tem um salário de R\$ 6,4 mil. Não é baixo. Mas só está sobrando para ele no fim do mês R\$ 0,19", conta o presidente do Instituto Brasileiro de Estudo e Defesa das Relações de Consumo (Ibedec), José Geraldo Tardin. Você não leu errado. Depois que paga tudo o que deve no mês, o rapaz, que mora em Brasília, fica com apenas R\$ 0,19. Como ele conseguiu as dívidas? Fazendo crédito consignado, comprando carro, viajando. E deixando o bolo crescer. "Ele até arrumou outro emprego, à noite, para conseguir pagar os débitos", diz Tardin.

O presidente do Ibedec faz questão de reforçar que o rapaz é uma pessoa bem informada. Ou seja, sabia no que estava se metendo. Mas talvez não imaginasse que o



José Geraldo Tardin diz que consumir é bom, mas ainda falta maturidade

bolo de dívidas fosse crescer tanto. Mas a maior preocupação de José Geraldo Tardin (assim como a de grande parte dos analistas financeiros) é com a nova - e poderosa - Classe C. "Em virtude do

sumir é bom, claro, mas ainda falta maturidade", diz Tardin.

É por causa dessa imaturidade que tem como companheira que o brasileiro costuma fazer o seguinte cálculo: se a prestação cabe no bolso, ele compra. Por isso, acaba pagando R\$ 50 mil por um carro em 72 meses. Se fosse adquirido à vista, o veículo custaria R\$ 25 mil. O presidente do Ibedec propõe que, antes de cometer esse crime contra as próprias finanças, a pessoa divida o "extra" do carro (no caso R\$ 25 mil) pelo salário diário. Se for R\$ 2 mil por mês, serão R\$ 66 por dia. O resultado dá 378. Pois bem, esse é o número de dias que o cidadão terá que trabalhar só para pagar os juros do carro novo. Que de novo não terá nada quando ele finalmente quitar a dívida.

Dívidas chegam a um terço do orçamento anual

aquecimento da economia, as pessoas estão tendo acesso a novos produtos de crédito, estão viajando mais, usando o cartão. Um consumidor da Classe C não tem fôlego em casa. Se perder o emprego, não tem a quem recorrer. Con-

GUIA PARA SAIR DA PENÚRIA FINANCEIRA

Diminua ou evite os problemas

- A facilidade de crédito hoje não deve iludir o consumidor. O financiamento do consumo de hoje tem parcela que vencerá já no próximo mês
- Quem já tem dívidas feitas, deve usar o 13º salário para quitá-las e não para a entrada em novos financiamentos
- Quem não tem dívidas, deve poupar uma parte lembrando que todo início de ano há vários compromissos como matrícula dos filhos na escola, IPTU, IPVA e férias que costumam desequilibrar os orçamentos
- O cartão de crédito deve ser usado somente para concentrar os débitos em uma única data e jamais contando com o "crédito rotativo" que tem juros que somam mais de 100% ao ano
- Antes de ceder ao apelo para o financiamento "barato" da casa-própria, os candidatos à mutuário devem lembrar que em caso de perda de renda ou desemprego não há qualquer cláusula contratual que proteja o consumidor
- Somando 3 (três) parcelas em atraso, o imóvel será levado à leilão e a pessoa perderá todas as parcelas que pagou para o banco, seja público ou privado

Dicas para sair das dívidas mais comuns

Cartão de Crédito

- Procure a administradora de seu cartão de crédito e veja qual a possibilidade de acordo para cancelar ou suspender o cartão, reduzir a dívida e parcelar o pagamento
- Avalie também, caso seja correntista de banco, a possibilidade de tomar um empréstimo do tipo CDC - Crédito Direto ao Consumidor para liquidar a dívida do cartão e pagar este empréstimo em parcelas. Os juros do CDC costumam não ultrapassar 3% ao mês
- Clientes que não tenham o contrato do cartão devem solicitar uma via para a administradora. Caso tenham negado este direito, podem pedir a juntada deste contrato em ação judicial sob pena de multa

Cheque Especial

- Procure o gerente do seu banco, buscando a possibilidade de contratar um

empréstimo do tipo CDC (Crédito Direto ao Consumidor) para liquidar a dívida do cheque especial e ainda resgatar os cheques sem fundos emitidos

- Há opções de antecipar a restituição do Imposto de Renda, as férias, o 13º Salário ou fazer um empréstimo consignado em folha de pagamento, quem juros ainda menores
- Uma vez com o crédito liberado, procure as lojas onde passou os cheques para resgatá-lo. Negocie desconto de multas e juros, explicando que passa por dificuldades transitórias
- Muitas vezes os lojistas preferem receber o débito sem cobrança de encargos do que ficar sem receber. Feito o acordo, o lojista vai lhe devolver o cheque e é obrigado a baixar restrições cadastrais em seu nome

De posse dos cheques resgatados, leve-os ao banco para que este proceda a baixa da negativação no CCF (Cadastro de Emissores de Cheques sem fundos)

Em ambos os casos, caso o consumidor não consiga um acordo administrativo ou uma linha de financiamento para quitar a dívida, ele pode recorrer à Justiça

Em uma ação judicial, pode-se questionar os juros cobrados (que não podem exceder a média do mercado divulgada no site do Banco Central), a capitalização de juros (que é vedada pelo STF), e a cobrança de multas indevidas (acima de 2% conforme Código de Defesa do Consumidor)

Dívidas com a casa própria

Use seu FGTS tanto para reduzir o montante financiado (como entrada) como também para produzir amortizações extraordinárias no saldo devedor a cada período de dois anos - intervalo previsto em lei para cada saque. Isto reduzirá o montante das parcelas e facilitará o pagamento dos débitos

Use o 13º salário para fazer amortização antecipada do saldo devedor. A redução do saldo provocará o recálculo da prestação e reduzirá as parcelas futuras

Em caso de dívida procure logo o banco e renegocie o contrato. Lembre-se de que, se passar de três meses, o imóvel será levado à leilão

Fonte: Ibedec e Serasa Experian

Inadimplência agora acontece mais cedo

José Geraldo Tardin, presidente do Ibedec, costumava receber consumidores solicitando auxílio sobre o pagamento de um carro financiado em 60 meses lá pela 48ª prestação. Tudo mudou. Agora, isso já acontece com frequência já no segundo mês. Dá para entender o porquê. Números divulgados pela Serasa Experian mostram que, em setem-

bro, a inadimplência dos brasileiros avançou pelo quinto mês consecutivo. Cresceu 1,6% em relação a agosto e 15,3% na comparação com setembro de 2009. O maior resultado desde março do ano passado.

Entre janeiro a setembro de 2010, o valor médio das dívidas com cheques sem fundos teve alta de 29,1%. Já os débitos com tí-

tulos protestados e cartões de crédito/financeiras também apresentaram crescimento de 6,9% e 4,9%, respectivamente. As dívidas com os bancos foram as únicas a registrar queda nos nove primeiros meses do ano (de 1,6%). Para José Geraldo Tardin, o consumidor não é o único culpado. "A análise creditícia é muito frouxa. A pessoa pega um contrache-

que, vai ao banco e sai com uma casa. Vai a uma concessionária e compra um carro".

Segundo o Banco Central, entre 2002 e 2010, o crédito pessoal para consumo subiu de 5,1% para 15,2% do Produto Interno Bruto (PIB). Pode não parecer nada, mas é um nível bem próximo ao dos Estados Unidos (16,6%), o país do consumo. Pa-

ra o presidente do Ibedec, há irresponsabilidade dos bancos, das empresas, e do governo também. Tardin defende que o governo faça campanhas de esclarecimento sobre o crédito como faz com a vacinação infantil. "Todo empréstimo deveria vir com tarja preta, igual a remédio. Se não for usado corretamente, pode fazer mal à família"

Fazendo cinema na escola

Fotos: Carlos Santos/DN/D.A Press

Projeto que começou com um curta sobre história de colégio na Zona Norte desperta talentos entre os alunos

Francisco Francerle
franciscofrancerle.rn@dabr.com.br

Eles tinham tudo para apenas fazer um trabalho combinado com alguns cartazes e uma simples exposição em sala de aula. Mas resolveram fazer diferente. Como o trabalho era sobre cinema e deveria ser apresentado em um seminário, os alunos do 8º ano da Escola Municipal Terezinha Paulino de Lima, no Parque dos Coqueiros, Zona Norte, produziram um curta-metragem contando a história da escola e da comunidade onde está inserida. A produção foi um sucesso e agora inspira toda a turma a dar continuidade ao Projeto Sétima Arte, que está motivando alunos e professores a desenvolverem projetos

de interdisciplinaridade envolvendo o cinema.

O projeto, que começou desde o início do segundo semestre e culminou com a Semana Cine Brasil, está favorecendo o acesso dos alunos do 8º ano à produção de três documentários com categorias e gêneros diferentes, contando com material e equipamentos da própria escola e dos professores. Mas antes dessas produções, explica a professora de português, Simone Linhares, os alunos estão conhecendo a linguagem cinematográfica como mais um elemento constitutivo de sua formação, incorporando a arte do cinema ao seu repertório cultural, criando uma postura crítica e reflexiva na vida e no trabalho.

“Além disso, desde cedo eles estão podendo ver a diversidade de gêneros, através de docu-

“ Desde cedo eles estão podendo ver

a diversidade de gêneros, através de documentários, ficção, cinebiografia, comédia, drama e suspense

Carmélia Pereira de Lima - Professora

mentários, ficção, cinebiografia, comédia, drama e suspense, fazendo uso da interdisciplinaridade”, diz a professora Carmélia Pereira de Lima. A ideia é que, através dos gêneros estudados os



A professora Simone mostra a realização do grupo na tela. Docentes utilizam uma sala de vídeo que estava abandonada

alunos possam discutir e aprender os diversos tipos de textos (narrativo, descritivo, dissertativo e opinativo), e formas de linguagem além dos modos verbais, oralidade, linguagem cinemato-

gráfica e produção de texto.

O projeto está oportunizando tanto a pesquisa em sala de aula como também o manuseio, pelos estudantes, de materiais e equipamentos tecnológicos

como máquinas fotográficas digitais, filmadora, computador, gravador. Também facilita o acesso a mídias como a internet, filmes, documentários, livros, jornais e revistas.

Trabalho já resultou na produção de três filmes

Nesse pequeno período foram produzidos três filmes. O primeiro foi o documentário de 14 minutos contando a trajetória de 15 anos da escola com depoimentos dos fundadores falando sobre a importância do estabelecimento na comunidade do Parque dos Coqueiros. O segundo filme, um curta de 8'46, foi “Construindo a

celente desenvolvura, demonstrando muita vocação para a área”, disse a professora Simone Linhares. O terceiro filme seguiu o mesmo roteiro e a mesma temática, abordando a história do cinema nacional.

Para desenvolver o projeto na escola as professoras Simone Linhares e Carmélia Pereira conseguiram a sala

atrás de patrocínios para camisetas e banners e começamos as gravações”, conta a professora, completando que depois disso foi fácil conseguir aos poucos ganhar a confiança da direção e dos pais dos alunos.

Sonho de ser ator

Como já era esperado, um dos resultados do projeto é o de despertar nos adolescentes a vocação de ser ator e trabalhar com cinema e novas mídias. Um deles, Sílvio Dagson, 12, que tem conseguido se destacar demonstrando excelente desenvolvura na frente das câmeras, envolvendo-se completamente no projeto, fazendo desde as entrevistas até as apresentações dos telejornais. O projeto tem empolgado tan-

Um das obras mostra trajetória do cinema

leitura do cinema na escola”, em que os alunos fizeram um amplo trabalho de pesquisa para conhecer a história do cinema brasileiro. Eles foram os próximos atores e tiveram uma ex-

de vídeo que vivia abandonada para começar a fazer as aulas de pesquisa sobre textos e vídeos do cinema nacional. “Troxemos a cineasta Elizete Arantes (IFRN) para dar palestra a eles, fomos

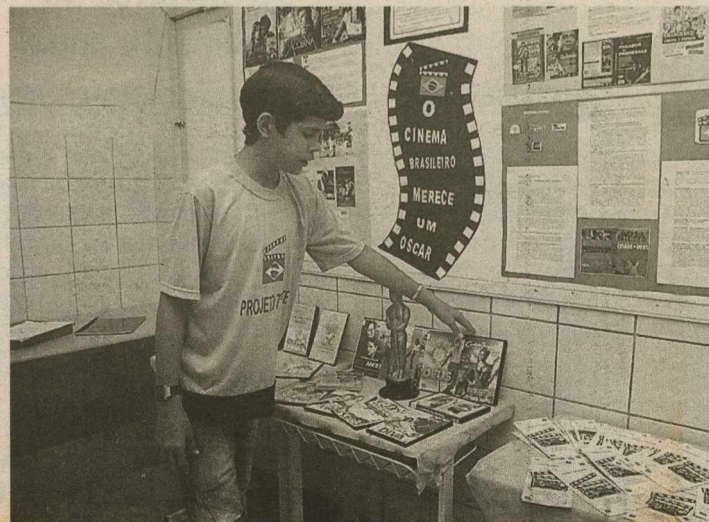

Sílvio Dagson tem demonstrando desenvolvura na frente das câmeras

to o aluno que ele até deseja ser ator de televisão ou cinema. “Sei que é um sonho, mas não é proibido sonhar, estou fazendo a minha parte, mesmo sendo ainda muito novo e tendo muito ainda o que estudar”, disse ele.

Outra aluna muito motivada com o projeto é Thaís Vieira da Silva, 12 anos. Ela disse que de-

pois que começou a participar do projeto, tudo que se refere a cinema lhe chama atenção, além de receber muito o apoio dos seus pais que têm lhe estimulado muito. Hoje também tenho o sonho de fazer um filme mostrando o dia a dia de uma pessoa normal que vai à escola e vive em família”, disse ela.

O culpado é o homem

Ocupação do litoral e construção de barragens são fatores que causam o avanço do mar

Gabriela Olivar
gabrielaolivar.rm@dabr.com.br

Ao contrário do que se costuma comentar, sobretudo ao fazer referência aos calçadões de praia quebrados pela fúria das águas, a curva do nível do mar no Rio Grande do Norte tem descido ou estacionado. Quem esclarece o fenômeno é a professora Helenice Vital, do Departamento de Geologia da Universidade Federal do Rio Grande do Norte (UFRN), que pesquisa aspectos hidrográficos no estado há cerca

de 10 anos. Segundo a docente, o problema é a falta de areia chegando ao mar. "Os nossos rios são pequenos por natureza e, por isso, são feitas barragens, que acabam sendo um obstáculo para o deslocamento da areia para o mar", explicou a professora. "Como a areia não chega, o mar não encontra obstáculos para 'avançar'", continuou.

Helenice Vital afirmou, ainda, que o homem é o principal padrão para medir o adiantamento.

Falta de fiscalização é um problema

"Só se nota o avanço onde o homem ocupa. E nós sabemos que essa ocupação é, muitas vezes, indevida", criticou.

Para a pesquisadora, a falta de profissionais bem remunerados e capacitados para atuar nos órgãos fiscalizadores favorece as construções irregulares nas áreas próximas ao

Fábio Cortez/DIN/D.A. Press



Praias urbanas de Natal não têm escapado da destruição gerada pelas ondas

mar. "As pessoas criaram o hábito de construir em locais errados. Desde a década de 50, mais ou menos, cultivou-se a ideia de que é bonito e saudável ser bronzeado, então passaram a migrar para o mar, construindo por lá", lembrou a pesquisadora. Helenice ressaltou que alguns países já estão mudando suas legislações, com o objetivo de preservar o princípio do "mar para todos".

A professora citou a Via Costeira como uma área natalense onde a máxima não é respeitada. "Pouquíssimas pessoas vão à praia nessas imediações, onde

há muitos hotéis à beira-mar". Helenice também lembrou que existem empreendimentos viabilizando, no litoral do estado, a construção de campos de golfe, e que muitas regiões de duna no RN são indevidamente ocupadas. "Além das falhas na fiscalização, vemos o problema da falta de conscientização. Outro ponto é que falta investimento e apoio para atuarmos nessas áreas", afirmou. "Mapear o mar é algo caro e não temos parcerias suficientes, como, por exemplo, com fundações de pesquisa e governos locais", continuou.

ESTRUTURA INSUFICIENTE

O Departamento de Geologia da UFRN conta com o apoio da Marinha em alguns trabalhos e pesquisas e, de acordo com Helenice, o curso possui os melhores equipamentos em termos de universidades em nível Norte-Nordeste. "Mas falta pessoal, equipe", reclamou. Além disso, as embarcações emprestadas pelo serviço militar não podem demorar com os pesquisadores, que, às vezes, precisam viajar em pequenos e desconfortáveis barcos que sequer têm banheiros. "Os profissionais da área de geologia podem detectar sinais de avanço do mar e onde se pode construir, por exemplo, pela localização das falésias", sinalizou, apontando para a importância do estudo.

Em 2004, o governo federal lançou o Projeto de Gestão Integrada da Orla Marítima - Projeto Orla, com o objetivo de ordenar os espaços litorâneos sob domínio da União, aproximando as políticas ambiental e patrimonial. Segundo Yeda Cunha de Medeiros, superintendente do Patrimônio da União no RN, somente em 2010 mais de 400 imóveis de praia foram recuados no RN por determinação do órgão.

Quem é **VIVO** compra na **RABELO**.

advance



Samsung E1086



LG GS107



Superoferta Escolha o seu.

R\$ 79,00 à vista cada Vivo Pré

Modem 3G por apenas **R\$ 1,00** no Vivo Internet Brasil 4GB ou 8GB



vivo

Compare e compre. Seja Vivo. Venha pra Vivo. Bônus limitados a R\$ 35,00 por dia válidos para ligações locais para Vivo e fixo, apenas para clientes inscritos no Plano Toda Hora. Cadastre-se já no 9003. Tarifa de R\$ 0,03 obtida da seguinte forma: crédito de recarga (R\$ 12,00) + acréscimo do bônus (R\$ 300,00) da promoção Recarregue e Ganhe = R\$ 312,00 divididos pela tarifa do Vivo Toda Hora (R\$ 0,87/min) = 358 minutos. Valor da recarga (R\$ 12,00) dividido por 358 minutos = R\$ 0,03 o minuto. Oferta válida até 31/12/2010. Bônus de R\$ 300,00 válidos por 30 dias. Consulte regulamento no www.vivo.com.br/recarregueeganh. Oferta de aparelhos válida de 28/10/2010 a 10/11/2010 (limitado ao estoque), para o estado do Rio Grande do Norte. Aparelhos GSM Vivo só funcionarão com Vivo Clip. Consulte sobre disponibilidade dos serviços GSM em sua cidade. Sobre a oferta Modem: a oferta é válida de 28/10/2010 a 10/11/2010, limitada ao estoque e condicionada à habilitação do pacote Vivo Internet Brasil 4GB ou 8GB. Esta, sujeita à permanência mínima de 12 meses (conforme condições contratuais) e análise de crédito. No Vivo Internet Brasil 4GB, você navega com velocidade máxima de 1Mbps. Após atingir a franquia de 4GB (4.096MB), você continuará navegando, mas com velocidade máxima de 128Kbps, sem pagar excedente. A velocidade de transmissão de dados em internet móvel pode ser reduzida, dentre outros motivos, por fenômenos naturais, deslocamento e distância da Estação Rádio Base e picos de tráfego. Para saber mais sobre a cobertura e disponibilidade dos Pacotes Vivo Internet Brasil na sua região, basta consultar o site www.vivo.com.br. Mais informações, consulte: www.vivo.com.br/vivointernet. Imagens ilustrativas.

RABELO

Aqui é fácil ser feliz.

DECORAÇÃO

SEMSUR FAZ PODA DE ÁRVORES

A Prefeitura do Natal, por meio da Secretaria Municipal de Serviços Urbanos (Semsur), iniciou nesta sexta-feira a poda das árvores em toda a extensão da Avenida Afonso Pena. O trabalho serve como preparação para a instalação da decoração natalina, que deverá ser iniciada em novembro. Dentro da mesma proposta, todas as árvores da Romualdo Galvão também já foram podadas e algumas ruas próximas receberão o serviço. Todas as principais avenidas da cidade que contarão com a decoração vão receber esse mutirão de poda.

SERVIDORES

PONTO FACULTATIVO NA SEGUNDA

O Governo do Estado decretou ponto facultativo em todas as repartições públicas estaduais nesta segunda-feira (1º) em virtude do feriado do dia 2 de novembro, que será na terça-feira. O decreto governamental, instituindo o ponto facultativo, foi publicado na edição do Diário Oficial desta sexta-feira. A medida vale para todos os órgãos da Administração Direta, Indireta, autarquias e fundações. A exceção fica para os serviços considerados essenciais, como de saúde e segurança, que não poderão sofrer interrupção.

CONCURSO

CAERN CONVOCA APROVADOS

A Companhia de Águas e Esgotos do Rio Grande do Norte (Caern) convocou 29 pessoas do concurso 2010 realizado pela Fundação Getúlio Vargas (FGV). O maior número de convocados até o momento foi de engenheiro que chegou a 12 pessoas. Também foram convocados quatro administradores, dois agentes administrativos para lotação na regional de Mossoró, um assistente social, um engenheiro mecânico, um engenheiro químico, dois químicos, um técnico de engenharia (edificações), dois técnicos de engenharia (eletrotécnica) e três técnicos de engenharia (controle ambiental ou saneamento). Os convocados estão em processo administrativo para contratação.

Pequeninas e vaidosas

Anã Amaral/DN/D.A.Press

Candidatas a Miss RN em categorias infantis são retrato de uma geração que cultua a beleza desde cedo

Maiara Felipe
Especial para o Diário de Natal
maiarafelipe.rn@dabr.com.br



Posso fazer boca de peixe? Foi a primeira pergunta que Thyanne Ariele da Silva Forte, 6 anos, fez quando a equipe do Diário de Natal chegou para fotografá-la. A menina queria ficar com a boca parecida com a das celebridades do mundo fashion. Ela posa para fotos como modelo e gosta tanto disso que já fez até um book fotográfico. Tem preferência sobre roupas, sapatos, maquiagens e até as marcas de cada produto. Nicole Medonça da Silva, 5 anos, tem uma característica que muitos adultos gostariam de ter: é comunicativa. Adora interagir com o público. Desfila, dança, fala e não sente vergonha da plateia. Ana Beatriz Medeiros, 4 anos, já é mini miss do ABC Futebol Clube e tem a vaidade na genética. A cada dia é mais comum ouvirmos falar sobre as mudanças de comportamento das crianças, que com o passar do tempo estão mais “antenas”. Mas os especialistas apontam o surgimento de muitos problemas a partir da vaidade excessiva dos pequenos e as motivações que podem transformá-los em mini-adultos.

No próximo dia 28 de novembro, no clube Assen, acontece o concurso Miss Rio Grande do Norte nas categorias mini, mirim, infantil e juvenil, que já tem mais de 70 inscritas. As três personagens da matéria disputarão o título na ocasião. Filha única, Thyanne prefere comprar roupas a sapatos. “Não deixo ela

comprar saltos muito altos”, explicou a mãe Andreia Viviane. A tentativa de controle da mãe não impede alguns gostos da filha, que tem preferência por roupas de uma marca muito famosa no universo infantil, onde a média de preço por peça é de R\$ 100. “É mais caro que a de um adulto. Mas tudo eu faço no meu limite e não no dela”, reconhece a mãe. Questionada sobre a possibilidade da filha ficar adulta muito cedo, Andreia respondeu: “as crianças de hoje já são adultos antes do tempo”.

Depois de observar o comportamento de Nicole na escola, Cerise Mendonça da Silva, a mãe, percebeu que a filha era muito comunicativa e achou que ela seria uma boa candidata a um concurso de beleza. “Ela ficou tão feliz que já escolheu até o vestido”, disse Cerise. Nicole disse que adora quando

olha para o público, disse ela sobre quando desfilou na escola só de biquíni. Um detalhe chamou atenção no comportamento dessa vaidosa criança. Ela vestia-se como criança, com vestido rodado e sapatinho sem salto. Cerise afirma que mostra a filha que cada coisa tem seu tempo. Porém, Nicole não escapou da maquiagem que tem sido vista com frequência no rosto das meninas.

Devido a pouca idade não foi possível conversar bem com Ana Beatriz Medeiros, 4 anos. “Ela foi criada no meio”, explicou a mãe Hanna Medeiros sobre o fato da filha ser mini miss ABC. Bia é neta da Fafá Medeiros, promoter em Natal e também sobrinha da cantora Thábita Medeiros, e aprendeu observando em casa como se comportar na hora da foto, a passar batom corretamente e outras atividades correspon-

dentas a beleza. Bia não tem noção ainda do que representa um título de beleza e o seu comportamento de criança não foi alterado. Corre, brinca, pula, como se tudo fosse um brincadeira.

Pais problemáticos

Na opinião do coordenador do concurso Miss Rio Grande do Norte, Romildo Silva, as crianças que disputam não são problemáticas, o problema mesmo está com os pais. “Problemático são os pais. Muitos querem que as filhas ganhem de todo jeito”, declara. Ele contou um episódio de um pai que colocou uma criança para disputar o concurso, mas a menina não tinha os padrões de beleza exigidos, mesmo assim ele exigiu a vitória da filha. Também contou de uma mãe que pediu para filha simular um desmaio na passarela e ganha a comoção dos jurados. Romildo acredita que alguns pais ficam frustrados com a derrota das filhas. Já para as crianças tudo é uma grande brincadeira.

Especialistas alertam sobre comportamento

Psicóloga ressalta “fenômeno social”

Segundo a vice-diretora do Complexo Henrique Castriciano e Escola Doméstica, Cristiane Cunha Lima Rosado, a notoriedade da vaidade infantil é um fenômeno social influenciado pela mídia. “Elas observam as atitudes e os costumes e vão copiando. Isso não pode ser supervalorizado. A criança não deve ser um mini-adulto com mini-saia e salto”, explicou. A educadora demonstrou preocupação na condição de equilíbrio que os pais devem ter diante do quadro.

Ela aponta que ser vaidoso é saudável, mas quando isso não passa dos limites. A simples atitude do filho em pintar as unhas ou maquiarse pode ser considerada uma brincadeira. Os pais devem ficar atentos quando essas crianças só quiserem sair de casa maquiadas e desejarem ir a manicure semanalmente como as mães. Para combater a supervalorização da beleza, cabe ao pais vestirem seus filhos como criança, por exemplo, não comprar sandálias de salto alto. “Não há porque tor-

nar essa criança um adulto”, esclarece Cristiane. A educadora salienta que em muitos casos os pais sentem-se felizes em terem mini-adultos. “É mais fácil ceder que repreender. Às vezes a mãe se realiza na filha”, analisa. Os exageros da vaidade infantil pode ter dois caminhos, ambos considerados ruins por Cristiane. A menina pode diferenciar-se dos demais e ser excluída pelos colegas ou ser idolatrada. “Nenhum dos dois vai ser bom para ela”, reforça a educadora.

SINAIS DE ALERTA:

Especialistas consideram comum os filhos imitarem os pais, mas alertam para os indícios de excesso de vaidade:

- A menina passa muito tempo diante do espelho;
- Ela valoriza mais a aparência que os estudos;
- Inicia dietas de emagrecimento justificando estar acima do peso;
- Marca da roupa for mais importante que a própria roupa;
- Toda a mesada for destinada para a compra de cosméticos e roupas.

Moradores de Macaíba enfrentam falta d'água

População recebe água por um ou dois dias e passa cinco com torneiras secas. Caern confirma o problema

Gabriela Olivar
gabrielaoliv@dnbr.com.br

Em Macaíba, a água que chega aos moradores permanece disponível por um ou dois dias, e a população passa em média cinco dias sem recebê-la. A reclamação partiu de um grupo de pessoas que reside na cidade, localizada na Grande Natal, e foi confirmada pela Companhia de Águas e Esgotos do RN (Caern). O órgão justificou, por meio da assessoria de comu-

nicação, que necessita interromper o abastecimento cada vez que acontece furto na fiação elétrica do local onde fica a tubulação e poços e que o crime tem acontecido frequentemente.

O comerciante Roberto Borges conversou com a reportagem do **Diário de Natal** e foi um dos que reclamou da falta de água no município. Ele é dono de uma loja de confecções no centro da cidade e disse que "o problema é sério" e muitas pessoas chegam a recorrer a caminhões de água pa-

gos. "Mas há os que ficam sem água mesmo, por não ter condições de recorrer a outras medidas", afirmou. Roberto

ressaltou que o problema no abastecimento começou há cerca de quatro meses, justamente no início de uma

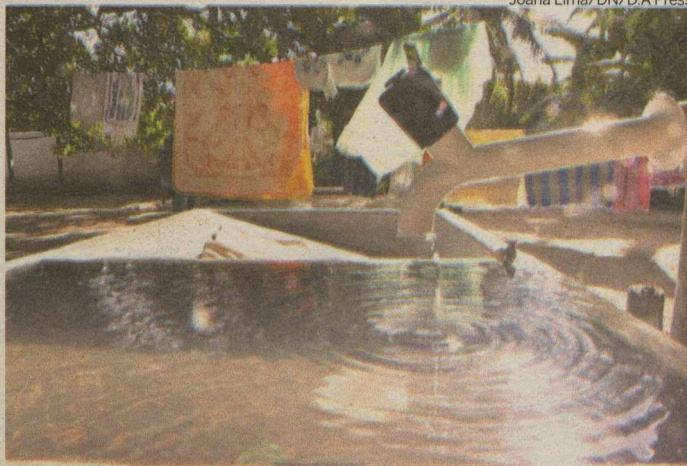

Joana Lima/DN/D.A Press

Fornecimento irregular estaria sendo causado por roubo de fiação

obra executada pela Caern em alguns bairros de Macaíba.

A assessoria de comunicação da Caern informou, ainda, que o distribuição de água no município sempre foi realizada por meio do sistema de rodízio, ou manobra, pelo baixo volume de água que a rede local dispõe. Mas o órgão ressaltou que o problema tor-

nou-se pior devido aos furtos. A presidência da Caern reuniu-se, nos últimos dias, com a Secretaria Estadual de Segurança Pública e Defesa Social (Sesed) para pedir providências mais efetivas contra o vandalismo na área. O órgão alega que a área dos poços é distante e que funcionários tem sido ameaçados.

HIDRÔMETROS

IPEM CAPACITA TÉCNICOS

Os técnicos dos Institutos de Pesos e Medidas (Ipem) do Rio Grande do Norte, da Bahia, Amapá e de Minas Gerais participaram, durante toda a semana, do curso que formou 11 técnicos para verificação a medição correta dos hidrômetros, em Natal. A turma formada por nove metrologistas e dois técnicos da Companhia de Águas e Esgotos do Rio Grande do Norte (Caern) tiveram aulas teóricas e práticas. O curso foi executado em parceria do Instituto Nacional de Metrologia, Normalização e Qualidade Industrial (Inmetro) que trouxe o engenheiro Luiz Henrique para certificar a bancada de verificação de hidrômetros do Estado, juntamente com o IPEM-RN e a Caern.

Luiz Henrique explica que o curso ensina aos metrologistas os procedimentos de verificação dos equipamentos e estabelecidos por normas nacionais. "Antes a verificação dos hidrômetros era feita pelos técnicos da Caern e agora será feita pelos metrologistas do Ipem numa bancada comprovadamente eficiente", argumenta.

Habitantes recorrem a caminhões

POS

Quer um motivo para ficar conectado 24 horas? Na Claro o seu BlackBerry é grátis.

Com o Plano Sob Medida da Claro, o seu BlackBerry sai de graça e você ainda tem acesso ilimitado à internet, para ficar conectado 24 horas.



Escolha.



BlackBerry®
Curve™ 8520

GRÁTIS

A partir do Plano Sob Medida 80 com pacote BlackBerry ilimitado.

- Câmera de 2MP
- Trackpad de navegação
- Teclas de mídia dedicadas



BlackBerry®
Bold™ 9700

GRÁTIS

A partir do Plano Sob Medida 230 com pacote BlackBerry ilimitado.

- Wi-Fi®
- Trackpad de navegação
- Câmera de 3,2MP

Agende uma visita através do e-mail: indiqueclaronef@claro.com.br



BlackBerry

Oferta para os aparelhos BlackBerry Curve 8520: grátis a partir do Plano Sob Medida de R\$ 80,00 + contratação do pacote BlackBerry ilimitado; BlackBerry Bold 9700: Grátis a partir do Plano Sob Medida de R\$ 230,00 + contratação do pacote BlackBerry ilimitado. Oferta válida até dia 31/10/2010 ou enquanto durarem os estoques. Consulte mais informações no site www.claro.com.br, pelo 1052 ou nas lojas Claro. Limitada a uma ativação por CPF. Sujeita a análise de crédito e permanência mínima. Imagens ilustrativas.

Os sinais de uma doença

Inês Campelo/DP/D.A Press

Sintomas físicos e de comportamento podem facilmente indicar um usuário de crack

Paulo de Sousa
jpaulosousa.rm@dabr.com.br

Mesmo não aparecendo nas estatísticas da polícia, especialistas no assunto afirmam que o crack tem ganhado, com cada vez mais frequência, usuários na classe média de Natal. O delegado Marcos Geriz, da Delegacia Especializada de Narcóticos, diz que a polícia tem notícia dessa infiltração. O psicólogo Rui Veiga, especialista no tratamento de dependentes químicos, afirma que a droga tem, cada vez mais, saído das periferias da cidade e entrado nas classes mais ricas. Ele dá dicas de como identificar se uma pessoa está viciada no tóxico.

A mais notável característica de quem está dependente do crack, segundo o especialista, é a mudança drástica de comportamento. "Se você tem um filho que sai muito à noite ou é muito ativo e, de repente, ele fica mais quieto, ou se ele comia muito e para, esse pode ser um sinal do vício". Segundo o psicólogo, há também uma perda significativa de peso. "A pessoa não se alimenta e não dorme bem, fica vigilante. Há uma perda significativa de peso, pois a droga queima tudo no corpo do indivíduo". Ele revela que a droga cau-

sa uma perda massiva de neurônios. "Dentro de um mês, você tem um trapo humano".

Outra característica no comportamento de um dependente, segundo Rui Veiga, é o gasto excessivo de dinheiro. "Se o filho costumava passar dois ou três dias com R\$ 20 para lanche no colégio, e, de uma hora para outra, esse dinheiro não dá mais para um dia, o pai deve questionar o filho". É possível notar, ainda, as pontas dos dedos queimadas, por causa do isqueiro usado para acender a pedra e o descuido com a higiene pessoal.

O psicólogo ressalta que é preciso diferenciar o usuário do dependente. "Usuário é aquele que consome o entorpecente de vez em quando, ou apenas no final de semana, mas consegue manter sua vida normalmente". Já o segundo indivíduo coloca o tóxico como o centro de sua vida. "Viver para usar a droga e usar para poder viver é a frase que defi-

“ Há uma perda significativa de peso, pois a droga queima tudo no corpo

Rui Veiga - Psicólogo

ne o dependente".

Para Rui Veiga, é dever dos pais estarem atentos se o filho está ou não fazendo uso do crack. "Não se pode culpar

apenas as influências de amigos. São os pais que têm a obrigação maior de educar, não esperar somente da escola. E é uma responsabilidade também do indivíduo, pois foi ele quem colocou a droga na boca. Ninguém é capaz de obrigar alguém disso". O psicólogo, no entanto, recomenda cautela. "Não é para sufocar o jovem,

mas prestar atenção em seu comportamento e saber com quem ele anda. Se possível, acompanhá-lo em algumas de suas atividades".

O especialista no tratamento de dependentes químicos acredita que há recuperação para qualquer viciado. "Se ele quiser e tiver ajuda, consegue sair da dependência". Contudo, Rui Veiga lamenta a falta de estrutura pública para a reabilitação de drogados em Natal. "Não existem clínicas públicas. As autoridades se dizem preocupadas, mas nada fazem. O assunto só tem ganhado destaque porque a maioria dos pequenos delitos, furtos e roubos, são motivados pela droga. Se não fosse por isso, ninguém estava se importando".

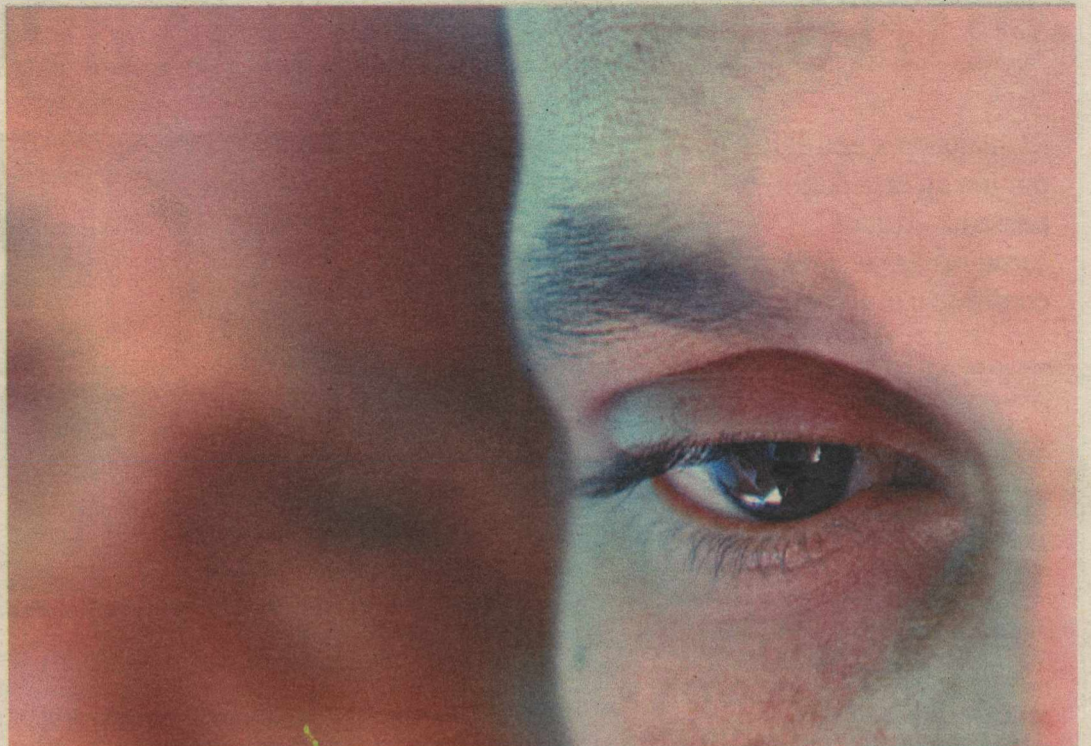

Indivíduos ficam apáticos, com aparência extremamente debilitada pela ação devastadora e rápida da droga



O uso constante do cachimbo costuma provocar queimaduras nas mãos

Pobres ainda são os mais afetados pela "epidemia" no RN

O delegado Marcos Geriz afirma que, apesar de saber da infiltração do crack nas classes de maior poder aquisitivo, a droga ainda é mais comum entre as classes baixa ou média baixa. "Como o crack é estigmatizado na sociedade, tem um mau cheiro e é bastante divulgado na mídia, os que têm um maior conhecimento evitam usá-lo". Para ele, o entorpecente mais comum entre os mais ricos é o ecstasy, que tem

a facilidade na comercialização. "O comprimido não tem um cheiro característico e não é sempre flagranteado. Pode até ser enviado por carta, pois os Correios não têm como identificá-los".

Marcos Geriz explica que, ao contrário do crack, o ecstasy não é viciante. "O efeito dessa droga é intenso, semelhante ao do álcool, só que dez vezes mais forte. A pessoa se sente como se estivesse com

muita energia e é capaz de passar oito horas pulando, dançando, sem se cansar. Entretanto, no final, a pessoa fica desidratada e com uma depressão muito forte, como numa ressaca ampliada. Muitos, então, não querem voltar a usar".

Para o delegado, a preferência que alguns têm pelo crack não deve somente ao baixo custo, mas à intensidade do efeito que ele provoca. "A pedra age muito rápido no organismo e causa uma euforia muito intensa durante 15 minutos. Enquanto que a cocaína, por exemplo, demora muito para fazer efeito e não é tão forte".

Droga também se difunde na classe média



O entorpecente chegou a todas as camadas sociais em todas as regiões do país

FIQUE ATENTO

Características marcantes em um usuário de crack:

- Mudanças drásticas de comportamento

- Perda excessiva de peso
- Descuido com a higiene
- Pontas dos dedos e unhas queimadas
- Gasto descontrolado de dinheiro

Semana de Conciliação deverá ter 6,2 mil audiências

Mutirão judicial do TJ será oportunidade para que cidadãos e empresas resolvam questões de forma rápida e barata

Fernanda Zauli
fernandazauli.rn@dabr.com.br

A demora e o desgaste de acompanhar um processo na Justiça podem ser superados com um pouco de boa vontade das partes envolvidas na Semana da Conciliação, promovida pelo Tribunal de Justiça do Rio Grande do Norte (TJRN). A iniciativa tem o objetivo de mostrar à população que, por meio da conciliação, é possível obter uma solução mais rápida e econômica para conflitos judiciais. A semana acontecerá entre os dias 29 de novembro e 3 de dezembro e a expectativa é de que sejam realizadas 6,2 mil audiências em todo o Estado.

Segundo o juiz de direito da comarca de Natal, Cleofas Coelho de Araújo Junior, qualquer processo que envolva o direito disponível pode ser incluído na Semana de Conciliação. Ele citou como exemplos casos de clientes de cartões de crédito que estão pedindo revisão dos juros cobrados pelos bancos, ou pessoas que entraram na justiça contra operadoras de telefonia que cobraram tarifas indevidas. "Não existe limite de valor da causa ou da prestação que está sendo questionada, todos podem participar da semana", esclareceu.

O TJRN tomou a iniciativa de reunir as empresas de maior demanda no judiciário potiguar para incentivá-las a participar da Semana Nacional com propostas agressivas de conciliação. "Várias empresas atenderam ao nosso convite e estarão presentes na Semana com essas propostas para solucionar o maior número de processos possíveis", disse. Den-



Eduardo Maia/DN/D.A Press

O juiz Cleofas Araújo Junior informa que causas não têm limite de valor

tre as empresas ele citou o Banco do Brasil, Banco Santander, HSBC, Cosern, Caern, Tim, Claro, Oi/Telemar e Unimed, e destacou a participação da Líder Seguradora, empresa responsável pelo pagamento do seguro DPVAT, que trará cinco advogados para atuarem nas audiências.

Qualquer pessoa pode incluir seu processo na Semana de Conciliação, para isso, basta acessar o site do TJ (www.tjrn.jus.br) ou ligar para o número 0800 284 6474. Vale lembrar que qualquer uma das partes relacionadas no processo pode incluir o mesmo na Semana.

O PAPEL DO CONCILIADOR

A Conciliação é um meio alternativo de resolução de conflitos em que as partes confiam a uma terceira pessoa (neutra); o conciliador, a função de aproximá-las e orientá-las na construção de acordo. O conciliador é uma pessoa da sociedade que atua, de forma voluntária e após treinamento específico, como facilitador do acordo entre os envolvidos, criando um contexto propício ao entendimento mútuo, à aproximação de interesses e à harmonização das relações.

O Movimento pela Conciliação é um programa coordenado pelo Conselho Nacional de Justiça (CNJ), iniciado em 23 de agosto de 2006. Conta com a participação de tribunais de todo o país, na esfera estadual, federal e do trabalho. O objetivo do programa é a divulgação e o incentivo à solução de conflitos por meio do diálogo.

SERVIÇO

As partes interessadas em incluir processos na Semana Nacional da Conciliação pode fazer a solicitação através do site do Tribunal de Justiça (www.tjrn.jus.br), do telefone 0800 284 6474, na secretaria da conciliação situada no Fórum Miguel Seabra Fagundes, em Natal, ou diretamente na vara onde se encontra o processo. As audiências acontecerão de 29 de novembro a 3 de dezembro.

Ensino de excelência.

Tudo depende de um bom começo.

Com o corpo docente privado mais qualificado do RN, a UnP oferece um aprendizado diferenciado para os seus alunos. Venha para a UnP e faça um futuro melhor.

- Melhor infraestrutura da Região;
- 1 em cada 2 professores é mestre ou doutor;
- Mais de 50 cursos de graduação.

Natal: (84) 3215.1234 • Mossoró: (84) 3323.8200 www.unp.br

PROF. DR.
OSCAR GABRIEL
PROFESSOR DA UnP



Universidade
Potiguar

LAUREATE INTERNATIONAL UNIVERSITIES

Com você para
um futuro melhor.

dicas de português



DAD SQUARISI

dad.squarisi@correioweb.com.br

Segredo é pra quatro paredes

Ufa! É hoje. Não faltaram propagandas. Os candidatos fizeram promessas pra dar, empresar, alugar e vender. Apresentaram-se embalados para presente. Qual deles o eleitor comprará? Só ele sabe. Dono e senhor da resposta, o brasileiro responderá na urna. Sozinho, digitará o número do escolhido. Daí o nome — voto secreto. O adjetivo vem do latim *secretus*. Na língua dos Césares, a trissílabo quer dizer separada, ilhada, escondida. Na de Camões, Pessoa, Machado e João Cabral, nomeia ilustre família. Entre seus membros, figura a palavra *secretária*. A história começou assim. Quando usava fraldas, *secretarius* era lugar retirado, sala de reuniões de juízes, tribunal secreto. Mais tarde, tomou outro rumo. Deu nome a pessoa a quem se confiam segredos. Chefes preferem entregar a função a mulher. Por quê? Talvez por acreditarem mais no sexo oposto. Às vezes se arrependem. Quando ela dá com a língua nos dentes, valha-nos, Deus! Sai de baixo.

Qual é a dela?

O ministério funciona em dois turnos. Há médicos que trabalham três turnos. A lei prevê dois turnos para eleição de presidente, governador e prefeito. Palavra tão falada é alvo de curiosidade. O que ela quer dizer? De onde vem? Turno nasceu latina. Escrevia-se *tornare*. Passeadeira, passou pelo francês. Virou *tourner*, *tourne*, *tour*. Chegou ao português. Aqui, significa volta. Fazer um tour pela cidade é dar umas voltinhas por ruas e avenidas. Segundo turno é a segunda volta. Se preferir, segunda rodada. Em bom português: tira-teima.

O usurpador

Na última semana, a campanha da Dilma estava tão animada que criou uma estação de rádio. Jingles tocavam. Admiradores davam depoimentos. Petistas cobravam a presença dos eleitores. No fim, chamaram a candidata. Triunfante, ela alfinetou: "Já houve época na nossa história onde a economia ia bem e o povo ia mal". Ops! A moça tropeçou no *onde*. O dissílabo é o campeão de erros em concursos e vestibulares. Por quê? Nem

Deus sabe com segurança. A única certeza é esta: o atrevido virou usurpador. Toma o lugar dos demais pronomes relativos. Sem cerimônia, expulsa o *que*, o *qual*, o *cujo* e tantos outros que lhe derem passagem. Que tal devolver a César o que é de César? Basta empregar o *onde* na indicação de lugar físico: A cidade onde moro tem 2,5 milhões de habitantes. A cadeira onde se senta é confortável. A rua por onde passou está com asfalto novo. Minha terra tem palmeiras onde canta o sabiá. (Viu? *Cidade*, *cadeira*, *rua* e palmeiras são lugares físicos.) Se o lugar não é físico, o onde não tem vez. É o caso da frase em questão. *Na nossa história* é lugar, mas não físico. Vem, em que: Já houve época na nossa história em que a economia ia bem e o povo ia mal". Melhor, não?

Novos tempos

Guido Heleno acredita que tudo passa. E, porque tudo passa, tudo se renova. Os conceitos não ficam atrás. Eis exemplos que ele encaminhou à coluna. Divirtam-se: Todo mundo comete erros. O truque é cometê-los quan-

do ninguém está olhando. Leio a Playboy pela mesma razão que leio a National Geographic: gosto de ver fotografias de lugares que nunca vou visitar.

Se acupuntura adiantasse, porco-espinho viveria para sempre. Se você se lembra de quantas bebeu ontem, então não bebeu o bastante. Se amam tanto assim os animais, por que os vegetarianos comem toda comida dos pobrezinhos?

Leitor pergunta

Maquilagem ou maquiagem? A dúvida bateu de repente. Pode me ajudar? Temístocles Castro, Brasília. O dicionário registra as duas formas. Você escolhe.

Recado

"Prefiro a música de Wagner a qualquer outra. Ela é tão alta que podemos falar à vontade sem os outros ouvirem o que estamos falando."

Oscar Wilde

Dia da Lembrança

Quem ama, lembra.

O Dia de Finados do Grupo Vila é o Dia da Lembrança. Porque quem ama, lembra. Confira a programação do Cemitério Morada da Paz e Parque da Passagem em 2010.

Cemitério Morada da Paz
Dia 02/11 - Dia de Finados

06h30 - Missa
08h30 - Missa
09h45 - Chuva de Pétalas
10h00 - Culto
14h00 - Palestra Espírita
15h30 - Missa
16h45 - Chuva de Pétalas
17h00 - Missa
18h00 - Queima de Fogos

Cemitério Parque da Passagem
Dia 02/11 - Dia de Finados

07h30 - Missa
09h00 - Missa
10h10 - Chuva de Pétalas
10h40 - Palestra Espírita
15h00 - Culto
16h20 - Chuva de Pétalas
17h00 - Missa
18h00 - Queima de Fogos

Acesse www.grupovila.com.br e confira a relação completa com celebrantes e palestrantes.

Dia de Finados, o Dia da Lembrança.
Uma homenagem dos cemitérios
Morada da Paz e Parque da Passagem.



4002.2535 | www.grupovila.com.br

DE OLHO NA FOLIA.

GARNATAL 2010 É NA BAND.

EXPRESSE SUA ALEGRIA.
SOLTE SUA ENERGIA.

Estreia 15 de novembro.
Ao vivo de segunda a sexta
a partir das 12h15.



OLHO NA FOLIA, OLHO NA BAND.

Parceiro:



Patrocinadores:



Saúde e diversão aos pulos

Moda do Kangoo Jumps invade ruas de Natal, mas é preciso avaliar condições físicas antes de começar a praticar

Érika Damásio

Especial para o Diário de Natal
erikadamasio.rm@dabr.com.br

O Kangoo Jumps é uma nova modalidade de esporte que está se popularizando nas academias e, aos poucos, vem ganhando espaço nas ruas de Natal. A atividade consiste na adaptação de um calçado especial com molas e amortecedores para a prática de aulas aeróbicas e corridas livres, proporcionando liberdade e garantindo a proteção de impacto na absorção de até 80% do atrito gerado durante o exercício físico, segundo o fabricante. Porém, como toda atividade que exige salto, o praticante deve ficar atento às predisposições para alguns tipos de lesões nos ligamentos e tendões, além de lesões musculares.

De acordo com o professor de ginástica e personal trainer Watson Hoffman, 28 anos, o esporte inicialmente é indicado para todas as pessoas que queiram prevenir desgaste articular ou que estejam retomando a prática esportiva após uma lesão. O kangoo jumps preserva principalmente os joelhos,

tornozelos, coluna, quadril e demais articulações. "Não tem como você cair porque o equipamento permite uma estabilidade e corrige a pisada", explica Watson.

O professor garante ainda que a atividade física permite um maior gasto calórico no organismo. Como o equipamento pesa cerca de 2kg em cada pé, logo nos primeiros 15 minutos, a pessoa sente um trabalho maior da musculatura como pernas, glúteos e abdômen, de acordo com Watson.

Segundo o médico ortopedista, especialista em quadril, Adriano Melo Correia, 35, apesar da atividade absorver o impacto na prática do exercício, esse tipo de atividade pode gerar lesões e deve ser orientada. "Se a pessoa pisar de mal jeito e torcer o tornozelo ou o joelho, ela pode comprometer um mecanismo de equilíbrio do organismo, chamado de "propriocepção". O paciente precisará ser

reabilitado por meio de fisioterapia", explica o médico.

O médico ortopedista explica ainda que as lesões mais comuns provocadas por exercícios de saltos são os entorses (lesões ligamentais) nos tornozelos e joelhos, além das entesites, que são inflamações nos ligamentos que transmitem o movimento nos tendões. "Além disso esses exercícios praticados de forma incorreta podem provocar tendinites patelares e flexores dos joelhos" informa o espe-

cialista. Uma pessoa sedentária que nunca praticou exercícios deve ficar atento ao desgaste muscular "Esse tipo de atividade pode provocar lesões musculares principalmente nas coxas, panturrilhas ou até mesmo na coluna lombar", explica o médico.



Fotos: Ana Amaral/DN/D.A.Press

Grupo se exercita no calçadão de Ponta Negra usando o equipamento de origem suíça que custa cerca de R\$ 700

É necessário o acompanhamento de um educador físico e de um cardiologista

Adriano Melo - ortopedista

Praticante diz que livrou-se dos problemas no joelho

O profissional da área de engenharia da computação, João Batista Galvão Neto, 33, diz estar satisfeito com os benefícios que o Kangoo Jumps vem proporcionando, durante os quatro meses de prática, quase que diárias. Há cerca de oito anos ele machucou o joelho esquerdo, fez cirurgias e pouco mais de um ano, voltou a lesioná-lo com prática de kite surf. "o kangoo jumps foi uma alternativa surpreendente. Perdi 7kg, me sinto mais resistente e não voltei a ter problemas com o meu joelho", explica.

A modalidade está ganhando

força entre homens e mulheres, pois além de desenvolver o condicionamento cardiovascular é uma excelente atividade para estimular a circulação linfática "O efeito que o kangoo proporciona é uma verdadeira drenagem linfática, promovendo uma desintoxicação do corpo e limpando as células". Segundo o professor Watson Hoffman, essa seria a razão para atrair o público feminino. Entre os homens, ele afirma que além das corridas, eles procuram a atividade nas academias porque sentem-se mais a vontade com os movimentos atléticos ao

invés de dançantes.

Durante as aulas, o professor indica a compra do kangoo jumps para que os alunos ganhem as ruas por meio de corridas. Segundo ele, 11 alunos deles já adquiriram o equipamento por conta própria (custa cerca de R\$ 700). "Apesar de ser caro, eu considero que vale a pena porque um bom tênis no mercado custa tão caro quanto", argumenta. De acordo com o professor, há um incentivo ainda para que os alunos se preparem para correr em Maratonas. "Próximo ano eu e um grupo de alunos estaremos correndo de Kangoo Jumps na São Silvestre, em São Paulo" anuncia Watson Hoffman.

Não há restrições quanto ao tipo de solo em que é usado o Kangoo Jumps. Areia, terra, grama e



Calçado é utilizado por quem quer fortalecer as articulações e manter a forma

até asfalto. O aluno João Neto, que já tem o seu próprio equipamento diz que usa para ir correndo para academia e depois volta para casa. "Eu nunca caí e

acredito que a única preocupação que a pessoa deverá ter é com o piso molhado. Comparando a relação custo-benefício, vale muito a pena" enfatiza ele.

Retratos do Sertão são expostos em Janduís

Mostra fotográfica que segue até esta segunda exibe imagens da região Oeste

A exposição fotográfica Retratos do Sertão do Apodi, do Projeto Território Sertão do Apodi - Nas Pegadas de Lampião, está exposta, até a segunda-feira, na Biblioteca Municipal Professor Teófilo Régis. A mostra é o resultado da expedição fotográfica realizada por vários profissionais de renome do ramo da fotografia pelos 17 municípios que compõem o território.

A abertura da exposição aconteceu nessa última semana, com a presença de representantes da prefeitura de Janduís, Sebrae, Câmara Municipal, organizações não-governamentais, artistas e a comunidade.

O evento acontece paralelo à Festa de Santa Teresinha, padroeira do município de Janduís, como mais um atrativo para os fiéis católicos, turistas e janduienses ausentes que visitam a cidade durante esse período.

Desde o ano passado, o município tem recebido oficinas de qualificação artística com profissionais renomados do cenário potiguar e nacional. Somente em 2010 foram realizadas oficinas de customização de roupas, com Fátima Viana, dança, com Diana Fon-

tes, percussão, com Jorge Negão, e contadores de histórias e dramaturgia para teatro de bonecos, com Antônio Leal.

Artesãs do Grupo de Mulheres Trabalhando o Artesanato (Gruta) capacitadas no curso de customização tiveram a oportunidade de expor seus trabalhos na Feira do Boi desse ano, no Parque Aristóphanes Fernandes, em Parnamirim, com apoio do Sebrae e da prefeitura de Janduís, como incentivo ao empreendedorismo.

As capacitações também estão sendo trabalhadas nas escolas municipais. Os conhecimentos adquiridos com as novas técnicas de dança e de teatro já estão sendo aplicadas nos grupos culturais das escolas municipais. Dois grupos da comunidade de Permissão, zona rural de Janduís, vão mostrar o resultado dos trabalhos no palco da Festa de Santa Teresinha, no decorrer da semana. E o teatro de bonecos está se firmando como uma nova modalidade trabalhada pelos grupos culturais.

Representantes do Sebrae afirmaram, durante a cerimônia de abertura, que a empresa pretende prorrogar o projeto por mais dois anos. Eles completaram, ainda, que, além das ações culturais e empreendedoras, os municípios estão recebendo capacitações na área de turismo, completando que a meta é criar o roteiro turístico da região.

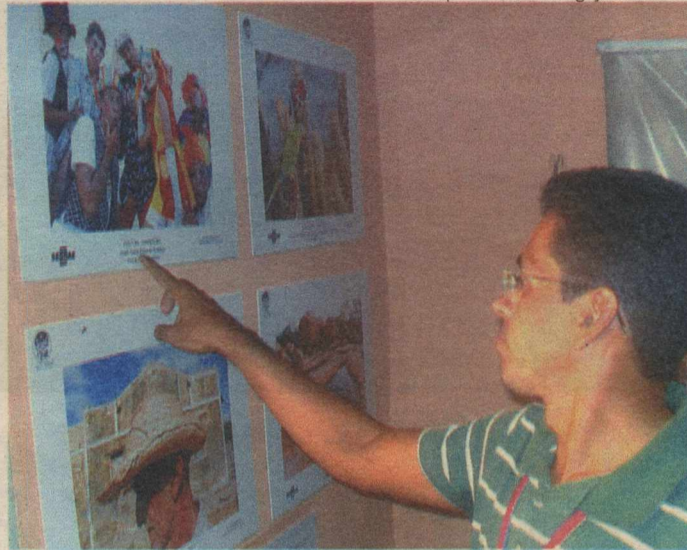

Fotos: Arquivo Pessoal/Divulgação/D.A Press

Seleção aberta ao público esta semana reúne trabalhos de vários profissionais



Cidade que recebe o evento fica localizada a 298km de Natal

RECURSOS HÍDRICOS

Programa de convivência com o semiárido

O Programa de Desenvolvimento Sustentável e Convivência com o Semiárido Potiguar (PSP) se compõe de uma série de ações integradas e planejadas que visam a implantação de um modelo consistente de gestão de recursos hídricos, buscando a melhoria da qualidade de vida da população em todo o estado, principalmente para os moradores das regiões onde são reconhecidas a sua escassez e a precariedade social das populações rurais e de pequenas comunidades, caso destacado do Seridó Potiguar.

Uma das atividades do PSP tem como objetivo a educação

ambiental, através de mobilizações sociais que são realizadas paralelamente a cada ação do programa. O objetivo é mostrar aos moradores a importância da participação da sociedade, quando a questão é preservação do meio ambiente. Essa participação vai desde pequenas ações, como economizar água e não jogar lixo nas ruas, até ações mais específicas como reflorestamento.

"Se os projetos forem executa-

dos sem que sejam envolvidos estes atores que sofrem com as consequências, a ação fica incompleta. Por isso nós temos a preocupação de capacitar e informar,

Objetivo é melhorar a qualidade de vida

para que essas comunidades tenham continuidade às ações", explicou Adriana de Souza, consultora de Mobilização do PSP.

Segundo a consultora, as ações de mitigação da seca e preservação ambiental, como construções de barragens, barramentos,

revitalização de rios e recuperação de mata ciliar, executadas pelo programa, dependem diretamente da participação da população para alcançar o êxito.

Além disso, a comunidade precisa se sentir envolvida para ver de perto como e porque as ações estão sendo executadas. O trabalho de mobilização começa bem antes da execução dos projetos. Todos os atores beneficiados são convidados a participar das reuniões e tem voz em parte das decisões. Só depois disso é realizado o trabalho de capacitação em gestão ambiental. "Esse trabalho dá condições dos beneficiados se manterem sozinhos", garantiu.

NATAL

MOSSORÓ PREPARA DECORAÇÃO

A Prefeitura de Mossoró vai realizar este ano o Projeto de Ornamentação Natalina. O projeto elaborado pela Gerência da Cultura já foi aprovado pela prefeita Fafá Rosado. Denominado "Luzes do Natal", o projeto dará um brilho especial à cidade durante a festa natalina. A gerente da Cultura, Clézia Barreto, diz que a coordenação do projeto estará a cargo do carnavalesco e designer mossoroense, Paulo Pedrosa. Ele adianta que todo o projeto será baseado em estrelas. Os trabalhos de confecção das peças de ornamentação começam na segunda-feira.

ÁGUA

TUBULAÇÃO INSTALADA EM SÃO JOSÉ

As obras de assentamento da tubulação de esgotamento sanitário da cidade de São José do Mipibu estão 73% concluídas. Os trabalhos de saneamento na cidade continuam em diversas ruas no centro da cidade, com a instalação dos poços de visita (pontos utilizados para acesso à tubulação de esgotos) e as interligações da rede já assentada. A Companhia de Águas e Esgotos do Rio Grande do Norte (Caern) está trabalhando também na construção da Estação de Tratamento de Esgotos (ETE) para onde serão encaminhados todos os dejetos coletados na cidade.

PARNAMIRIM

PREFEITURA ENTREGA HABITAÇÕES

A Prefeitura de Parnamirim entregou 26 casas populares construídas na comunidade quilombola de Moita Verde. A entrega das casas é a primeira etapa do projeto de urbanização integrada, que contempla pavimentação e drenagem de ruas, construção de uma lagoa de captação de águas das chuvas para resolver o problema das enchentes, recuperação do Rio Pitimbu, regularização fundiária e capacitação profissional.

No ano passado do festival, o público lotou a Arena do Imirá para assistir ao show do Natiruts



Mada não deve ter a edição 2010

Maior festival de música do Estado está praticamente cancelado por não conseguir firmar patrocínio

Sérgio Vilar
sergiovilar.rn@dabr.com.br

O festival Música Alimento da Alma (Mada) está praticamente cancelado este ano por falta de patrocínio e "perseguição implacável" do Conselho Estadual de Cultura contra o que julgam ser um evento já lucrativo e sem necessidade de apoio governamental. A verba costumeira para montagem do Festival está descartada. A possibilidade remota de promoção do evento ainda este ano é com cerca de um terço do orçamento e realização em dezembro em novo local.

O produtor Jomardo Jomas espera resposta concreta de patrocínio até 15 de novembro. "Terei um mês para trabalhar a produção do Mada", disse. Sem apoio em 2010, o produtor adiantou a realização de duas edições do Festival em 2011, já agendadas em março e outubro. Para o próximo ano, os patrocínios estariam "bem encaminhados". A campanha eleitoral - na qual esteve envolvido - e a "perseguição" do Conselho Estadual de Cultura foram os maiores entraves apontados em 2010.

Outro problema é local disponível em Natal. Praticamente todos estão reservados para outros eventos ou são pequenos para comportar 10 mil pessoas. Jomardo já es-

tuda novas opções. Uma delas é uma volta às origens, com palco montado no Largo da Rua Chile, onde o Mada realizou as primeiras edições até migrar à Arena do Imirá, na Via Costeira. Outra alternativa é em área mais distante, dentro da Grande Natal e com potencial de ampliação da estrutura do Festival.

Jomardo acredita na possibilidade de um Mada maior em 2011. "As perspectivas de patrocínio são boas. O problema este ano é que estive envolvido com a campanha eleitoral no Rio de Janeiro. Quando eu fui atrás era tarde. As empresas fecham para balanço nessa época e planejam orçamento para o próximo ano", disse Jomardo. E nada disso seria problema se o Conselho Estadual de Cultura não intervisse no orçamento destinado ao Mada.

Lamentos

Os R\$ 500 mil de verba para o Mada, via leis de incentivo cultural captados junto à iniciativa privada, decresceram nos últimos quatro anos para R\$ 300 mil, R\$ 200 mil e "próximo ano me deram a perspectiva de corte de 75%. Eu ficaria com R\$ 40 mil para produzir o Mada. A alegação é que o evento já é um sucesso e se banca sozinho. Nenhum festival de música do país conseguiu isso. O SWU, promovido recentemente, captou R\$ 7 milhões pela Lei Rouanet", lamentou o produtor.

"Fomos punidos porque demos certo. Quando começamos ninguém nem sabia da existência de música independente na cidade. Trouxemos o Multishow, a MTV, projetamos o Rio Grande do Norte para o Brasil. Se o Mada deixa de acontecer este ano, será uma ver-

gonha para o Estado. Ninguém vai acreditar que um evento desse porte deixa de acontecer por falta de patrocínio", desabafa.

Jomardo rebate críticas ao caráter comercial atribuído ao Mada: "Mais de 70% das atrações são de bandas desconhecidas do grande público, que tocam em um evento com repercussão nacional e estrutura de palco, imprensa, hospedagem e público excelentes para eles". O produtor também cita a programação paralela promovida com os recursos do Festival, a exemplo do Festival de Cinema, com o Anima Mundi, Mostra de Diversidade Sexual e o Curta Natal, afóra ajuda de custo a bandas locais.

"São eventos gratuitos que levamos também às comunidades carentes. Isso não é democratizar a cultura?", pergunta, e complementa: "Não quero ajuda. A lei é para todos. Quero trabalhar sem esse processo desgastante para aprovar o projeto e com orçamento decrescente. Parece que testam nossa paciência", desabafa.

Conselho

O presidente do Conselho Estadual de Cultura, poeta Paulo de Tarso Correia de Melo foi enfático quanto a declaração de Jomardo Jomas: "Achô estranho porque o Conselho tem função normativa e consultiva. Nada há de executiva ou de ordenação de despesa. Consequentemente, não há essa intenção. Somos um órgão opinativo". Perguntado se a opinião era contrária ao evento, Tarso respondeu: "Não tenho nem conhecimento de que esse programa tenha passado pelo Conselho. Então, nada tenho contra ou a favor".

XI PROJETA BRASIL CINEMARK
SEGUNDA-FEIRA, 8 DE NOVEMBRO

O MELHOR DO
CINEMA NACIONAL
POR APENAS
R\$ 2,00.



Renda revertida para iniciativas de apoio ao cinema nacional. Confira a programação e compre seu ingresso no www.cinemark.com.br

CINEMARK
É MAIS QUE CINEMA. É CINEMARK.

O Projeto Brasil Cinemark tem grande colaboração de todos os produtores e distribuidores que cedem seus filmes para o evento. A atriz Denise Fraga e o fotógrafo Gustavo Lacerda, cedaram seus cachês.

Festival é DoSol e da diversidade musical

Evento vai reunir 58 bandas de 14 estados brasileiros, além da participação grupos de outros três países

Sérgio Vilar
sergiovilar.rm@dabr.com.br

Se o festival Música Alimento da Alma (Mada) amarga o desprestígio governamental após 11 edições de absoluto sucesso, o Festival DoSol promove a sétima edição como um dos festivais independentes mais consolidados do país. O tema "Música em seu universo" carrega na calda o formato ainda mais diversificado. Serão nove dias de shows ainda no palco da Ribeira.

A inovação este ano está na Etapa Pium. "Não somos mais apenas um evento com as apresentações do fim de semana do Festival. A ideia inicial que era de celebração do trabalho feito ao longo do ano, se transformou num evento fomentador da música como cultura, de maneira mais consistente, diversificada e expansiva para o público", explica Anderson Foca, idealizador e diretor do DoSol.

Este ano, a programação ini-

cia nesta sexta-feira com festa de abertura para convidados e o público que comprar a casadinha do Festival. As bandas AMP (PE) e a novata Love Brazucas (GO/SP), formada por integrantes do Black Drawing Chalks + Chuck Hipolito (ex-Forgotten Boys), além de uma discotecagem rock serão as atrações. Para o sábado e domingo foi mantida a estética elogiada nas últimas edições, alternando os palcos do Centro Cultural DoSol com o do Armazém Hall.

O sábado continua eclético indo do mais underground ao Baile Barulhinho Bom, com bandas mais dançantes. É a "festa dentro da festa" iniciada em 2009. O domingo permanece com as atrações de

som mais alto e pesado do Festival. As atrações internacionais estão presentes no line up pelo quarto ano consecutivo. Este ano estarão presentes o The Tormentos (ARG), Falsos Conejos (ARG) e Humana (CHILE). A quarta atração internacional é Marky Ramones Blitzkrieg (EUA), cujo líder é Marky Ramone - ex-baterista do Ramones.

Ao todo passarão pelos palcos do Festival DoSol 2010, 58 bandas de 14 estados do Brasil e outros três países. Serão 64 apresentações, mas o foco continua



Bruno Lôbo Mecenas/Divulgação/D.A Press

Os goianos do grupo Mechanics se apresentam no próximo sábado, na Rua Chile

sendo as bandas potiguaras, representadas por 22 atrações dos mais diferentes estilos musicais. "O nosso principal objetivo continua sendo o fomento da música independente autoral do estado e a sua projeção local e para fora do Rio Grande do Norte. Inclusive esse ano estamos com uma parceria com a Rede Potiguar de Música", completa Foca.

O Música Contemporânea também acontece no antigo bairro da cidade, mas em formato de teatro, utilizando a Casa da Ribeira, entre os dias 10 e 14 de novembro. A Etapa Pium acontece no Circo da Luz, dias 14 e 15 de novembro.

O Festival DoSol, a exemplo do Mada, é um festival de música

independente e com estrutura para receber milhares de pessoas. O evento é uma realização da Associação Cultural DoSol com o patrocínio da Oi através da Lei Estadual Câmara Cascudo, da Petrobras através da Lei Rouanet e com o apoio do Praiamar Natal, hotel oficial do evento, e da Oi Futuro.

SERVIÇO

Festival DoSol 2010

Onde: Rua Chile e Casa da Ribeira (Ribeira, Natal) e Circo da Luz (Pium, Parnamirim)

Quando: de 5 a 15 de novembro

Quanto: R\$ 20 (individual) e R\$ 30 (casadinha dos dias 6 e 7). O restante da programação é gratuita.

Ponto de Venda: Loja Levi's no Midway Mall.

Informações: (84) 3642-1520 ou www.dosol.com.br

PROGRAMAÇÃO

FESTA DE ABERTURA (5/11)

CENTRO CULTURAL DOSOL
DISCOTECAGEM - FABRÍCIO NOBRE (GO)
24H - AMP (PE)
01H - LOVE BAZUKAS (GO/SP)

SÁBADO (6) - RUA CHILE, RIBEIRA

15h30 - HOSSEGOR (RN)
16H - DECRETO FINAL (RN)
16H30 - NEVILTON (PR)
17H - HUMANA (CHILE)
17H30 - MECHANICS (GO)
18H - SWEET FANNY ADAMS (PE)
18H30 - SEX ON THE BEACH (PB)
19H - SUPERGUIDIS (RS)
19H30 - VENICE UNDER WATER (RN)
20H - CAMARONES ORQUESTRA GUITARRÍSTICA (RN)
20H30 - AUTORAMAS (RJ)
21H - THE TORMENTOS (ARG)
21H30 - CALISTOGA (RN)
22H - BLACK DRAWING CHALKS (GO)
22H30 - VESPAS MANDARINAS +

FÁBIO CASCADURA (SP/BA)

23H - ORQUESTRA CONTEMPORÂNEA DE OLINDA (PE)
24H - CABRUERA (PB)
0H30 - MÓVEIS COLONIAIS DE ACAJU (DF)

DOMINGO (7) - RUA CHILE, RIBEIRA

15H30 - TODOS CONTRA UM (RN)
16H - BURN MY HEART AT SUNSET (RN)
16H30 - PUMPING ENGINES (RN)
17H - MAHATMA GANGUE (RN)
17H30 - KATAPHERO (RN)
18h - CONJUNTO MERDA (ES)
18H30 - AK-47 (RN)
19H - GARAGE FUZZ (SP)
19H40 - DESALMA (PE)
20H10 - CLAUSTRÓFOBIA (SP)
20H50 - FACADA (CE)
21H20 - MARKY RAMONES BLITZKRIEG (EUA)

FESTIVAL DOSOL - MÚSICA CONTEMPORÂNEA 2010 - CASA DA RIBEIRA

QUARTA, 10 DE NOVEMBRO

19h - ESSO ALENCAR (RN)
19h40 - CLARA E A NOITE (RN)
20h20 - MC PRIGUISSA (RN)

QUINTA, 11 DE NOVEMBRO

19h - JÚLIO LIMA (RN)
19h40 - PEDOBREU (RN)
20h20 - ANTÔNIO DE PÁDUA (RN)

SEXTA, 12 DE NOVEMBRO

19h - TRILOBIT (PR)
19H40 - DONA ZEFINHA (CE)
20H20 - WADO (AL)

SÁBADO, 13 DE NOVEMBRO

18h - AUTOMATICS (RN)
18h40 - PLÂNANT (RN)
19h20 - VIOLINS (GO)

DOMINGO, 14 DE NOVEMBRO

18h - TESLA ORQUESTRA (RN)
18h40 - FALSOS CONEJOS (ARGENTINA)
19h20 - FÓSSIL (CE)
20h - GIGANTE ANIMAL (SP)

FESTIVAL DOSOL 2010 (ETAPA PIUM)

CIRCO DA LUZ, PIUM/RN

DOMINGO, DIA 14 DE NOVEMBRO

17h - JULIO LIMA (RN)
17h40 - ORQUESTRA BOCA SECA (RN)
18h20 - CAMARONES ORQUESTRA GUITARRÍSTICA (RN)
19h - THE TORMENTOS (ARG)
19h40 - DONA ZEFINHA (CE)
20h20 - PEDOBREU (RN)
21h - CALISTOGA (RN)

SEGUNDA, DIA 15 DE NOVEMBRO

17h - TESLA ORQUESTRA (RN)
17h40 - FLUIDO NATURAL (RN)
18h20 - PLANANT (RN)
19h - FALSOS CONEJOS (ARGENTINA)
19H40 - A BANDA DE JOSEPH TOURTON (PE)
20h20 - PROJETO TRINCA (RN)
21h - VIOLINS (GO)
21h40 - VENICE UNDER WATER (RN)

MÚSICA

ELZA DEU A VOLTA POR CIMA

São Paulo - Elza Soares perambulava no limbo, longe dos palcos e com seus discos fora de circulação, quando Caetano Veloso a recolocou em evidência ao convidá-la para participar do antológico samba-rap "Língua", no álbum *Velô*, de 1984. No ano seguinte os dois voltaram a se encontrar num disco dela, *Somos todos iguais*, cantando o clássico "Sophisticated Lady" (Duke Ellington), com letra em português de Augusto de Campos.

Inédito até agora em CD, o álbum virou cult e sai num pacote da gravadora Discobertas, do pescador de raridades Marcelo Fróes, com outros cinco títulos da cantora: *Voltei* (1988), *Elza Soares* (1974), *Nos braços do samba* (1975), *Lição de vida* (1976) e *Pilão + Raça = Elza* (1977). São todos da fase de menor brilho da cantora, que lançou seus melhores álbuns pela Odeon nos anos 1960.

Mas há curiosidades nesses que saem agora, incluindo diversas faixas bônus, como bom samba "Doce amor" (Eduardo Gudin/Roberto Riberti), de *Somos todos iguais*, que também tem um registro em blues de "Milagres" (Cazuza/Frejat/Denise Barros) e "Daquele amor, nem me fale" (João Donato/Martininho da Vila).

Elza, que foi elogiada por Louis Armstrong, está para lançar um CD de jazz, mas já flertou com o gênero naquele disco de 1985. É no samba, porém, que ela se dá melhor neste e nos outros discos. Arranjos datados e os habituais excessos vocais dificultam a audição hoje. Não é à toa que esses arru-bos geraram a expressão "elzagerada".

Marie Hippenmeyer/Divulgação



Gravadora Discobertas lança o cult *Somos todos iguais*

programação

filmescinema

ESTREIA

A Ressaca (Hot Tub Time Machine, EUA, 2010) De Steve Pink. John Cusack, Clark Duke, Craig Robinson, Rob Corddry, Sebastian Stan. Adam foi abandonado por sua namorada. Lou adora uma festa, mas não consegue encontrá-la. Nicky tem sua vida controlada pela esposa. Jacob é fanático por videogame e, por causa disto, raramente sai de casa. Eles são amigos e, após uma noite de muita bebida, acabam na banheira de hidromassagem de um resort de esqui. Sem saber como, eles acordam em pleno 1986. É a chance que têm para apagar erros do passado e criar um novo futuro. **Moviecom 2** 17h45, 19h45, 21h45. 16a.

Garfield - Um super-herói animal (Garfield's Pet Force, EUA/ Coreia do Sul, 2009). De Mark A.Z. Dippé. Animação. Dublado. Além de comer, nada mais interessa Garfield, até que o musculoso super-gato Garzooka surge do mundo dos quadrinhos e invade o universo dos desenhos com notícias assustadoras. **Moviecom 4** 14h20, 16h, 17h40. **Cinemark 6** 3D 11h25, 13h35, 15h30, 17h20. L.

A suprema felicidade (BRA, 2010). De Arnaldo Jabor. Marco Nanini, Dan Stulbach, Mariana Lima. Em busca de uma vida mais feliz, Paulo descobre a amizade, o amor e o sexo na mágica cidade do Rio de Janeiro dos anos 1950 e 1960. **Moviecom 3** 14h, 16h30, 19h, 21h30. **Cinemark 7** 13h10, 15h50, 18h30, 21h10, 23h55. 16a.

CONTINUAÇÃO

Atividade paranormal 2 (Paranormal activity 2, EUA, 2010). De Tod Williams. Katie Featherston. Jovem casal se assusta com atividades paranormais em uma casa de campo. **Cinemark 5** 11h20, 13h30, 15h40, 17h50, 19h55, 22h, 00h10. **Moviecom 1** 14h15, 16h10, 18h05, 20h, 21h55. 14a.

Piranha (EUA, 2010). De Alexandre Aja. Elisabeth Shue, Jerry O'Connell, Richard Dreyfuss, Ving Rhames. Maremoto liberta peixes pré-históricos que comem carne humana e grupo de pessoas precisam se unir para impedir os ataques. **Moviecom 4** 19h20. 16a.

Juntos pelo acaso (Life as we know it, EUA, 2010). De Greg Berlanti. Katherine Heigl, Josh Duhamel, Josh Lucas. Após morte de amigos em comum, homem e mulher solteiros cuidam do bebê, que ficou órfão. **Cinemark 6** 20h, 22h30. **Moviecom 5** 14h50, 17h10, 19h30, 21h50. 14a.

Cabeça a Prêmio (2010, Brasil) De Marco Ricca. Fúlvio Stefanini, Otávio Muller, Ana Braga, Alice Braga, Daniel Hendler, Miro e Abílio são irmãos e prósperos pecuaristas do centro-oeste brasileiro. Simultaneamente, controlam uma pequena rede de negócios ilícitos. Miro possui forte ligação afetiva com sua família, em especial a esposa Jussara e a filha Elaine. Abílio discorda do modo como o irmão conduz seus negócios e acompanha, de longe, o envolvimento da sobrinha com o piloto Denis. A revelação deste romance e as investidas de Abílio contra Denis mudam completamente o panorama familiar. **Cinemark 4** 14h. 16a.

Tropa de elite 2 (Brasil, 2010). Direção: José Padilha. Elenco: Wagner Moura, Maria Ribeiro, João Miguel, Dudu Nobre, Fernanda Machado, André Ramiro, Seu Jorge, Irandhir Santos, Milhem Cortaz, Rod Carvalho, Emilio Orciolo Netto. Agora que o Capitão Nascimento virou Coronel, os inimigos dele ficaram bem mais perigosos. Dez anos se passaram e Nascimento cresceu na carreira: virou o comandante geral do BOPE e, depois, Sub Secretário de Inteligência. Com isso, o BOPE cresce e o tráfico de drogas começa a passar por maus bocados nas mãos do Coronel. Nessas, políticos e policiais corruptos se envolvem e tornam a vida de Nascimento um perigo. **Cinemark 2** 13h, 15h35, 18h, 20h45, 23h20. **Cinemark 3** 11h35, 14h10, 16h45, 19h20, 21h55, 00h30. **Cinemark 4** 11h, 16h25, 19h, 21h45, 00h20. **Moviecom 6** 14h35, 16h55, 19h20, 21h45. **Moviecom 7** 13h35, 15h55, 18h20, 20h45. 16a.

A lenda dos guardiões (Legend of the guardians: The owls of Ga'Hoole, EUA/Austrália, 2010). Direção: Zack Snyder. Elenco: Helen Mirren, Jim Sturgess, Emilie de Ravin, Hugo Weaving, Geoffrey Rush. Soren é uma corujinha fascinada pelas histórias épicas contadas pelo pai sobre os Guardiões de Ga'Hoole, míticos guerreiros alados que lutaram em uma grande batalha para salvar as corujas de uma grande ameaça. Por outro lado, seu irmão Kludd zomba dele, preferindo caçar, voar e assim desviar a atenção do pai pelo irmão mais novo. Até o dia em que esta inveja faz com seus irmãos mais novos caiam nas mãos dos inimigos, os Puros. Chegou a hora de Soren botar em prática sua vontade e seu conhecimento para realizar uma fuga audaciosa para derrotar Os Puros e salvar o reino das corujas. **Moviecom 2** 13h45, 15h45. L.

Comer Rezar Amar (Eat Pray Love, EUA, 2010). Direção: Ryan Murphy. Elenco: Javier Bardem, Julia Roberts. Liz Gilbert tinha tudo o que uma mulher moderna deve sonhar em ter: "um marido, uma casa, uma carreira bem-sucedida". Ainda sim, como muitas outras pessoas, ela está perdida, confusa e em busca do que ela realmente deseja na vida. Recentemente divorciada e num momento decisivo, Gilbert sai da zona de conforto, arriscando tudo para mudar sua vida, embarcando em uma jornada ao redor do mundo que se transforma em uma busca por auto-conhecimento. Em suas viagens, ela descobre o verdadeiro prazer da gastronomia na Itália, o poder da oração na Índia, e, finalmente e inesperadamente, a paz interior e equilíbrio de um verdadeiro amor em Bali. **Cinemark 1** 12h05, 15h, 18h, 21h, 00h. **Moviecom 4** 21h10. 12a.

:: Esta programação é válida até quinta-feira, 28 de outubro, e é baseada em informações enviadas pelas operadoras.

SERVIÇO

Cinemark: 2ª, 3ª, 5ª: até 17h, R\$ 9 ou R\$ 4,50; após 17h, R\$ 11 ou R\$ 5,50. 2ª, 3ª, 5ª (3D): R\$ 19 ou R\$ 9, o dia todo. 4ª: R\$ 9 ou R\$ 4,50, o dia todo. 4ª (3D): R\$ 18 ou R\$ 9, o dia todo. Sexta, sábado, domingo e feriado: até 17h, R\$ 14 ou R\$ 7; após 17h, R\$ 16 ou R\$ 8. Sexta, sábado, domingo e feriado (3D): R\$ 24 ou R\$ 12, o dia todo. Todos os dias uma sessão às 15h sai por R\$ 4 ou R\$ 2.

Moviecom: 2ª, 3ª, 5ª: R\$ 10 ou R\$ 5, o dia todo. 4ª: R\$ 8 ou R\$ 4, o dia todo. Sexta, sábado, domingo e feriado: R\$ 14 ou R\$ 7, o dia todo.

hojenatv

INTERTV CABUGI GLOBO - CANAL 11

04H45 SANTA MISSA
05H45 SAGRADO
05H55 GLOBO COMUNIDADE
06H25 PEQUENAS EMPRESAS
07H00 ELEIÇÕES 2010
07H10 GLOBO RURAL
08H10 AUTO ESPORTE
08H40 ESPORTE ESPETACULAR
11H30 ELEIÇÕES 2010
11H35 AVENTURAS DO DIDI
12H20 OS CARAS DE PAU
13H15 TEMPERATURA MÁXIMA - INTELIGÊNCIA ARTIFICIAL
15H40 GLOBO NOTÍCIA
15H45 DOMINGÃO DO FAUSTÃO
19H30 FANTÁSTICO
21H55 S.O.S EMERGÊNCIA
22H30 LANCE FINAL
23H15 DOMINGO MAIOR TRIPLO 2X
02H00 CORUJÃO DO ESPORTE - MUNDIAL FEMININO DE VÔLEI
SESSÃO DE GALA A VILA
02H55

TV CÂMARA NATAL CABO TV - CANAL 37

09H00 PONTOS HISTÓRICOS - FERNANDO DE NORONHA
09H10 REPRIS DA SESSÃO ORDINÁRIA. 26.10.10
12H20 TV RURAL
13H30 FECOMÉRCIO
14H00 MESA REDONDA 29.10.10
15H00 REPRIS DA SESSÃO ORDINÁRIA. 28.10.10
18H30 REPRIS DO JORNAL DA CÂMARA 29.10.10
19H00 COM A PALAVRA O VEEADOR
19H30 SINTONIA - AUGUSTO DAMINELLI
20H00 BRASIL EM DEBATE - PRÉ - SAL
21H00 PROGRAMAÇÃO AUTOMÁTICA

SIMTV REDE TV - CANAL 17

04H50 IGREJA MUNDIAL DO PODER DE DEUS
05H50 SANTA MISSA EM SEU LAR - AO VIVO
06H50 UNIVERSIDADE PARA TODOS
07H30 PROGRAMA FÁTIMA MELLO
08H30 CONEXÃO
09H00 PAREDAO REPRIS
09H30 UNP EM FOCO REPRIS
10H00 IMOVEIS & CIA - SOLON SILVESTRE (IND)
11H00 CANTO DA LIRA - REPRIS
11H30 HILNET INÉDITO
12H00 MEU CARANGO - REPRIS
12H30 MULHERES NO FDS REPRIS MD
13H00 BATENDO PERNA REPRIS
14H00 CAMINHOS DE LUZ
14H45 PROGRAMA CARNATAL 2010 - REPRIS
15H00 BICHO MANIA



Pedro Paulo Figueiredo/CZIN

O programa humorístico voltado para toda família conta as trapalhadas da dupla em *Os caras de pau*

15H30 GENTE QUE BRILHA
16H00 UNIVERSIDADE PARA TODOS - REPRIS DA MANHÃ
16H45 ELEIÇÕES 2010
20H10 PÂNICO NA TV
22H30 ESPECIAL ELEIÇÕES 2010
23H30 DR. HOLLYWOOD
00H30 BOLA NA REDE
01H00 A HORA E A VEZ DA PEQUENA EMPRESA
01H15 SUPER PAPO
02H00 IGREJA DA GRAÇA - NOSSO LAR

TV UNIVERSITÁRIA TV CULTURA - CANAL 5

05H00 VIA LEGAL
05H30 BRASIL ELEITOR
06H00 PALAVRAS DE VIDA
07H00 SANTA MISSA
08H00 VIOLA MINHA VIOLA
09H00 A TURMA DO PERERÉ
09H30 ESQUADRÃO OBRE RODAS
10H00 CASTELO RA TIM BUM
09H30 JANELA JANELINHA

11H00 ABZ DO ZIRALDO
11H45 CURTA CRIANÇA
12H00 UM MENINO MUITO MALUQUINHO
12H30 CATALENDAS
13H00 DANGO BALANGO
13H30 TV PIÁ
14H00 STADIUM
15H00 A'UWÉ
16H00 MEMÓRIA VIVA "RUI BARBOSA - EX-PRESIDENTE DO ABC" (REPRIS)
17H00 ELEIÇÕES 2010
21H00 ESPORTVISÃO
21H30 NOVA ÁFRICA
22H00 CINE IBERMÉDIA "A CARA QUE MERCEDES" (18 ANOS)
23H45 A GRANDE MÚSICA
00H45 DOC TV LATINO AMERICANO II "LAURA" (18 ANOS)
01H45 CURTA BRASIL

TV PONTA NEGRA SBT - CANAL 13

:: ATÉ O FECHAMENTO DESTA EDIÇÃO, A

EMISSORA NÃO ENVIOU A GRADE DO DIA.

BAND NATAL BANDEIRANTES - CANAL 3

:: ATÉ O FECHAMENTO DESTA EDIÇÃO, A EMISSORA NÃO ENVIOU A GRADE DO DIA.

TV TROPICAL RECORD - CANAL 8

:: ATÉ O FECHAMENTO DESTA EDIÇÃO, A EMISSORA NÃO ENVIOU A GRADE DO DIA.

TV ASSEMBLEIA NATAL CABO TV - CANAL 36

:: ATÉ O FECHAMENTO DESTA EDIÇÃO, A EMISSORA NÃO ENVIOU A GRADE DO DIA.

:: ENVIE SUA PROGRAMAÇÃO SEMANAL, ALTERAÇÕES, DÚVIDAS, SUGESTÕES OU CRÍTICAS PARA MUITO.RN@DABR.COM.BR

astros

ÁRIES (21/03 a 20/04)

Uma influência planetária negativa pode trazer à tona o lado inconsistente do ariano hoje. Isso significa que você estará inclinado a flertar abertamente, mas ao mesmo tempo se cansará facilmente das suas conquistas. Essa postura deixará as pessoas confusas, mas também ainda mais interessadas.

TOURO (21/04 a 20/05)

Ocupar seu tempo com frivolidades o impedirá de se dedicar ao que realmente importa no dia de hoje. Jogar conversa fora quando deveria estar atento aos seus problemas poderá resultar em uma grande dor de cabeça.

GÊMEOS (21/05 a 20/06)

Seu dia hoje deve ser repleto de acontecimentos, inclusive na área do romance. O problema é que seu bom senso pode estar de folga hoje, comprometendo a sua capacidade de tomar decisões. Mas nem tudo está perdido, pois quando mais precisar um bom amigo estará por perto para trazê-lo de volta à realidade.

CÂNCER (21/06 a 22/07)

Procure ser mais cauteloso com seus gastos, ou poderá extrapolar ao realizar um desejo antigo. Seja realista e pratico mantendo-se dentro do seu orçamento, ou estará criando um problema que permanecerá por um bom tempo.

LEÃO (23/07 a 22/08)

Esse é um bom dia para discutir quaisquer projetos ou mudanças domésticas que vem esperando para realizar já há algum tempo. Alguém com o conhecimento necessário lhe dará a ajuda de que tanto precisa.

VIRGEM (23/08 a 22/09)

As pessoas costumam lhe procurar para pedir conselhos com bastante frequência. E hoje, mais uma vez, seus conhecimentos podem ajudar alguém a perceber alternativas que não seria capaz de compreender sozinho.

LIBRA (23/09 a 22/10)

Embora seu poder de observação esteja bastante aguçado hoje, infelizmente você estará usando para descobrir o que há de errado com as coisas, ao invés de o que há de bom. Tente ser mais positivo e descobrirá que as coisas não são tão ruins quanto parecem.

ESCORPIÃO (23/10 a 21/11)

Se você sente que precisa agradecer com presentes e gentilezas uma pessoa para que ela seja sua amiga, você está com a pessoa errada. Quando as vibrações não combinam, nem adianta tentar, pois o esforço será em vão.

SAGITÁRIO (22/11 a 21/12)

É muito importante que defina suas prioridades para o dia de hoje, mas também é imperativo que primeiro compreenda como elas interferem na vida dos que o cercam. Procure não criar conflito de interesses.

CAPRICÓRNIO (22/12 a 20/01)

Ao unir duas pessoas que sabe terem muito em comum uma com a outra, você acabará beneficiando a si mesmo. O benefício pode não ser financeiro, mas será igualmente compensador.

AQUÁRIO (21/01 a 19/02)

Dia de muita reflexão, quando terá vontade de ficar sozinho, analisando os últimos acontecimentos e sua repercussão no seu dia a dia. Sua vida passa por uma fase de mudanças e você terá que encontrar sozinho o melhor caminho.

PEIXES (20/02 a 20/03)

Não fique sozinho hoje, ou poderá se sentir deprimido e triste, mesmo que não tenha motivos para isso. Saia, vá pra rua e procure a companhia de pessoas positivas que saibam tirar proveito das coisas simples da vida.

novelas

segunda

terça

quarta

quinta

sexta

sábado

malhação

• Globo

Pedro se irrita com Ângela. Dona Zica briga com Josiane no Botecão. Fausto afirma a Catarina que vai processar o autor do blog que ofende sua família. Lorelai questiona Josiane sobre seu desejo de casar com Maicon. Ângela implora que Pedro não diga que foi ela quem criou o blog. Maicon afirma a Dodói que vai se casar com Josiane. Fred decide participar do campeonato.

Catarina critica Pedro, que nega a autoria do blog. Lúcio leva Fred até a praia. Ângela confessa para Catarina que criou o blog, mas insinua que está apenas defendendo Pedro. Roberto e Cláudia se beijam. Lúcio fica animado com a possibilidade de salvar a vida de Fred para impressionar Catarina. Pedro avista Fred e o impede de entrar no mar.

Fred se solta de Pedro e Catarina chega para acalmar o irmão. Josiane perde a parte de cima de seu biquíni e Dona Zica tenta ajudá-la. Fred combina com Lúcio surfar de manhã cedo. Pedro salva Catarina de uma onda por Vitor. Manuela se recusa a aceitar o talismã de Solano. Amélia foge das investidas de Max. Solano encontra Estela dormindo em sua cama.

Pedro se esforça para tirar Fred do mar. Creuza conta para Cláudia que seus filhos saíram e a médica fica nervosa. Lorelai convida Eric para ir ao cinema. Catarina se irrita com Lúcio e repreende Fred. Lorelai ameaça contar a verdade para Maicon e Dodói e eles se conversam. Catarina percebe que foi Ângela quem escreveu o blog. Lúcio e Ângela se unem para separar Pedro e Catarina.

Fausto ameaça colocar Pedro na cadeia. Laura é dura com Fred. Eric desiste de ficar com Aninha. Josiane conta a verdade sobre sua noite de amor para Maicon. Rose pede para dançar com Duda e ela aceita. Fred e Laura flagram Cláudia e Roberto. Duda fica incomodada com a aproximação de Rose e se afasta. Pedro e Catarina se beijam ao final da festa.

NÃO HÁ EXIBIÇÃO

araguaia

• Globo

Mariquita afirma que não deixará Max se apossar da estância. Solano repreende a discussão entre Manuela e Estela. Amélia pede para conversar com Vitor. Manuela garante a Solano que vai segui-lo aonde ele for e Estela ouve. Amélia confessa a Manuela que não é mais feliz com Max. Padre Emílio vai à fazenda de Max para defender Solano e passa mal depois de discutir com o ele.

Solano anuncia que Max é o novo dono da estância. Nancy joga charme para Vitor e Janaína vê. Mariquita garante a Estela que vai descobrir o seu segredo. Ruriá diz à neta que ela não pode salvar Solano, mesmo que o tire do Araguaia. Amélia se lamenta com Vitor sobre seu casamento. Terê fica feliz ao ver Solano usando o amuleto. Solano anuncia a decisão de Max em deixá-los na estância.

Mariquita critica Manuela por ter voltado para a casa do país. Neca se insinua para Glorinha. Janaína diz a Nancy que vai assumir namoro com Fred. Max pede que Vitor e Manuela trabalhem juntos. Amélia fica pensativa depois de Manuela afirmar que não sente mais nada por Vitor. Manuela se recusa a aceitar o talismã de Solano. Amélia foge das investidas de Max. Solano encontra Estela dormindo em sua cama.

Padre Emílio se desespera ao descobrir que Tomé desapareceu. Aspásia conta para Mariquita que Solano arrumou um emprego na fazenda de Max. Padre Emílio resolve sair para procurar Tomé. Estela tem um pressentimento. Solano é derrubado por um cavalo e Max fica satisfeito. Padre Emílio se surpreende ao saber que Tomé foi para a casa de Dora para tentar ser adotado. Solano e Manuela tomam banho de rio.

Tomé diz a Padre Emílio que acredita na bondade de Geraldo. Max leva Mariquita ao hospital. Janaína diz a Fred que não pode contrariar seu filho para ficar com ele. Nancy fica radiante. Estela agradece Max. Doutor Ricardo fala sobre o estado de Mariquita e tem impressão de conhecer Max. Padre Emílio fica emocionado ao saber por que Tomé quer ser adotado. Max propõe a Estela que se unam para separar Solano de Manuela.

Estela recusa a proposta de Max para ajudá-lo a romper o relacionamento de Manuela e Solano. Nancy fala mal de Janaína para Fred. Geraldo fica encantado com Safira. Estela garante a Manuela que só se interessa pela felicidade de Solano. Manuela deixa o hospital com Max. Amélia conversa descontraída com Vitor e Max repreende a esposa. Estela, Solano e Mariquita voltam para casa. Estela tenta seduzir Solano.

ti ti ti

• Globo

Renato fala a Marcela que, se ela não contar a verdade, dirá que é o pai de Paulinho. Marcela confessa a Renato que se apaixonou por Edgar. Amanda não encontra sua caixa de maquiagem e resolve usar o batom de Victor Valentim. Ariclenes pensa que seu batom não deu certo. Jaqueline pressiona Jacques a se casar com ela. Clotilde confessa a Ricardinho que gosta de Jacques. Ariclenes encontra Jacques na Moda Brasil e os dois se enfrentam.

Edgar decide procurar Renato. Ariclenes ajuda a salvar a editora e é ovacionado pela equipe. Jaqueline se irrita ao saber que Jacques foi falar com Suzana. Pedro vai atrás de Gabriela na vila e é reconhecido por Nicole. Julinho e Marcela se confortam. Ângelo comenta que todos os homens da festa queriam beijar Amanda e Marta conclui que foi por causa do batom. Pedro arma um golpe para que Jacques descubra que Gabriela é filha de Marta. Luti exige que Valquíria se desculpe com Camila.

Luísa diz a Giancarlo que Marcela é uma golpista. Jacques acusa Gabriela de ser espiã de Valentim. Ela pede demissão. Pedro vai atrás dela e lhe rouba um beijo. Jorgito suspeita que o namoro da Rebeca com Breno seja falso e pressiona a mãe a contar a verdade. Ariclenes descobre que a fórmula do seu batom deu certo e pede Luti para entregá-lo a Camila. Thaís sequestra Adriano. Camila passa o batom, Luti a beija e Valquíria vê.

Giancarlo revela para Bruna que Paulinho é filho de Renato e Marcela confirma. Renato conta para a mãe, que Paulinho é seu neto. Ariclenes encontra Cecília fazendo tricô e se desespera. Marcela avisa a Julinho que Bruna já sabe de tudo. Breno pede Rebeca em casamento. Clotilde descobre que Jaqueline refaz os croquis de Jacques e conclui que é por isso que ele não pode se afastar dela.

Jaqueline se revolta e diz a Suzana que Jacques é um impostor. Luti sugere que Ariclenes contrate um assistente para Victor Valentim não depender de Cecília. Jaqueline rouba o carro de Jacques com sua nova coleção. Julinho visita as crianças no hospital e encontra Dr. Eduardo. Jacques avisa a Thaís que Jaqueline sumiu. Pedro chega em casa e conta que passou a noite com Gabriela. Valquíria fica chocada.

Valquíria faz as pazes com Luti. Stéphanie vê Desirée e Armandinho juntos. Jacques encontra seu carro depenado e recebe uma ligação de Jaqueline. Gino decide levar Stéphanie de volta para casa dele, mas ela resolve ficar com o marido. O noticiário da TV mostra uma reportagem com dançarinas de funk usando os modelos de Jacques Leclair e ele se desespera. Giancarlo revela a Gustavo que é seu novo sócio.

passione

• Globo

Kelly pede a Clara para não desistir de sua guarda. Melina fica em estado de choque. Fred insinua para o investigador que Mauro tenha sido o culpado pela morte de Noronha. Totó consola Clara, que chora por Kelly. Sinval mostra para Fátima uma foto antiga, na qual Mauro usa a mesma roupa do homem da foto de Fátima. Fátima se emociona ao saber que Mauro é seu pai. Totó acusa Stela de estar envolvida no assassinato de Saulo.

Stela não confirma a história de Agnello para Totó. Diogo conta para Talarico que encontrou o que queria na casa de Clara. Diana sugere adiar o casamento, mas Mauro recusa. Totó implora que Agnello lhe conte onde estava na noite em que Saulo morreu. Alfredo visita Kelly no abrigo. Gerson descobre que o álibi de Stela e Arthurzinho é falso. Fátima revela a Felícia que já sabe quem é o seu pai.

Gerson não aceita que Fátima seja sua filha. Agostina pede a Alfredo para ajudá-la a ir com Berilo para a Itália. Berilo seduz Jéssica e os dois vão a um motel. Totó permite que Agostina vá para a Itália se ela deixar Dino no Brasil. Berilo abandona Jéssica no motel. Berilo se despede de Olavinho. Cris procura Chulepa e Tiaguinho flerta com ela. Mauro visita Melina, que afirma não se lembrar do que aconteceu na metalúrgica.

Olga e Diogo tramam contra Clara. Mauro se preocupa com a amnésia de Melina. Diana depõe sobre a morte de Noronha. Myrna conta para Bete que Eugênio subornou Lobato para afastar Felícia de Gerson. Felícia conta para Candê quem é o pai de Fátima. Cavazere avisa a Clara que, para conseguir a guarda de Kelly, terá de fingir que ainda mora com Totó. Talarico pergunta a Diogo quando dará o golpe em Clara.

Felícia fica confusa quando Gerson afirma que nunca a abandonou. Jéssica garante que ajudará Mimi a ficar com Agostina na Itália. Diogo gosta de saber que Clara precisa morar com Totó para conseguir a guarda de Kelly. Felícia teme uma reaproximação com Gerson. Clara implora que Totó a deixe morar com ele novamente. Olavo vai à casa de Gemma à procura de Mimi. Totó aceita morar com Clara novamente.

Olavo fica feliz em conhecer Dino. Gemma afirma que Mimi não vai sair do Brasil. Bete diz a Felícia que Candê receberá o dinheiro da indenização da metalúrgica. Fred se surpreende ao descobrir que Fátima é filha de Gerson e não aceita que seu pai tenha mentido para a família. Stela e Arthurzinho se desesperam com a possibilidade de a polícia descobrir seus segredos. Melina ameaça ir à delegacia contar que Mauro matou Noronha se Diana se casar com ele.

ribeirão do tempo

• Record

Joca acalma sua mãe e diz que se não fosse Bill, estaria morto. Ajuricaba diz a Marta que não acredita no depoimento de Joca. Nicolau procura Nasinho e os dois concordam em tentar impedir o casamento de Filomena e Tito. Léia pede para Joca sair da cidade. Ele diz que não quer. Querência conversa com seus eleitores e diz que não vai se aliar a políticos ladrões.

Arminda diz a Diana que está contente com a volta de Joca. Lillian diz a Nicolau que a situação dela na fazenda está insustentável. Sônia fala para André que Sérgio confirmou a presença dos pais dele no almoço. Querência explica para Marisa que terá poder e dinheiro para colocar a cidade para funcionar e diz que quer ajuda. Joca e Arminda se beijam.

O homem diz a Joca que o lugar estava cheio de lama e que o carro deve ter saído de lá bem sujo. Joca pensa que a única pessoa que tem um carro como o que descrito é Flores. Diana liga para Guilherme e o convida para visitá-la no solar. Ajuricaba apresenta Sérgio aos amigos como seu futuro genro. Joca vê o carro de Flores, percebe que os pneus estão sujos de lama e arranca um pouco do barro.

Ajuricaba obriga Sérgio a beijar Sônia na sua frente. Tito conta a Newton, Cloris, Virgílio e Lara que o empréstimo vai estar disponível no dia seguinte. Nicolau e Karina transam no motel. Karina diz a Nicolau que o casamento de Tito e Filomena vai ficar abalado se uma matéria sobre o golpe do baú sair no jornal. Joca revela a Arminda que tudo indica que quem tentou matá-lo foi Flores.

Joca diz ao amigo que está precisando de uma arma. Mário dá ao amigo uma arma que não é legalizada. Lillian diz a Nicolau que na hora que quiser pode tirar a licença. Ellen explica a Patrícia que a Secretaria do Meio Ambiente se opõe a algumas partes do projeto do resort. Tito conta a Filomena que está tudo certo no banco.

NÃO HÁ EXIBIÇÃO

Existente em grande quantidade	Participantes da Guerra do Paraguai, impulsionaram a Abolição	Caminhar como o bêbado	Intensamente desejado	Tradução de "moon-walk" passo de dança que celebrizou Michael Jackson
Substância que hidrata os cabelos				
General (abrev.) Aldeia indígena	Estado do açú de Orós (sigla)	Papai, em inglês	Dizer em voz alta o que vai ser escrito	
Estado da musculatura da pessoa tensa	(?) Tchekhov, escritor russo			
Épocas; períodos Ácido nucleico	Escasso; minguaço Alimento do urso	Caminho ladeado por árvores	A do camaleão é mutável	
Aquela que anuncia desgraças	Área mais valorizada no litoral	M E L	Identidade numérica do livro (sigla)	
Roraima (sigla) A (?): livremente	Bola (?) costas: a antiga "rasteira"			Interjeição que exprime espanto
Erva que compõe o cheiro-verde		Caixa convexa na parte exterior		

3/dad. 4/alea — isbn. 5/anton. 8/fanolina. 94 BANCO

oito erros

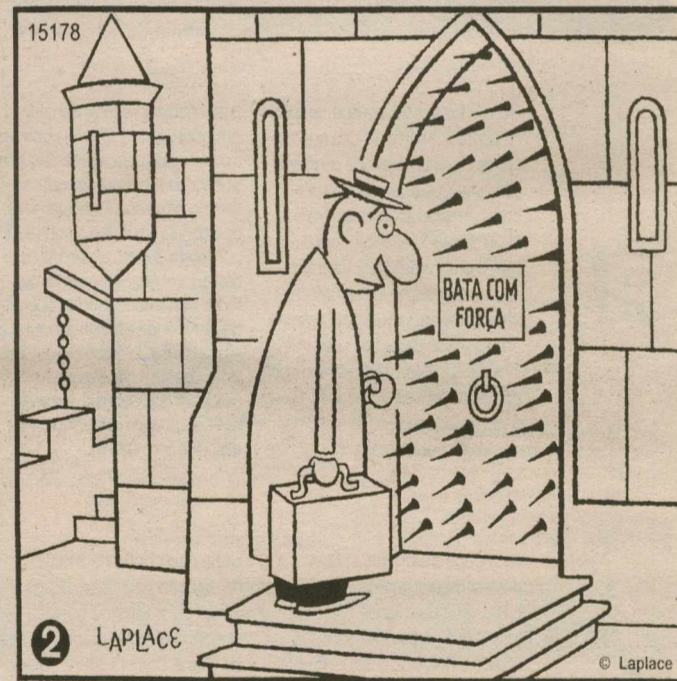
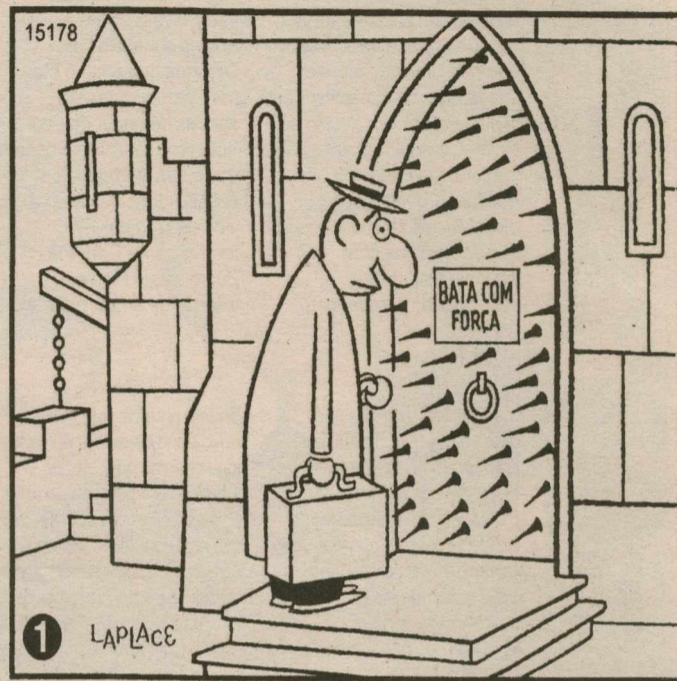

Solução: 1- Linha do tijolo acima da porta. 2- Quina do batente. 3- Cabelo do homem. 4- Contorno da porta à esquerda. 5- Linha do camarote à esquerda. 6- Pé do homem. 7- Moldura da porta à direita. 8- Prego ao lado da placa.

Sudoku

6	3	7				4	1
	5			7			3
		3				7	9
			2	8			
1			7		3		8
		8					
		1	3	9	4		6
		5	6			1	

RESPOSTAS

S			A									
T	S		H	N								
M	L	A	B	A	D	A						
N	G	A	T	A	D	A						

CHEGOU A MANEIRA MAIS FÁCIL DE SE PREPARAR PARA O VESTIBULAR E O ENEM

GO QUE TEL Conhecer

JOGOS E DESAFIOS COM OS TEMAS QUE CAEM NAS PROVAS

2 REVISTAS POR MÊS NAS BANCAS!



FLÁVIA FREIRE

e-mail: flaviafreire.rn@dabr.com.br

social

DEU NO twitter

@flafreire

@albertocicero - Jardim Completo de flores e rosas! Perfeito!

MERECIDÍSSIMA

No dia 22 de novembro Natal recebe e homenageia uma diva: Ademildes Fonseca. A solenidade acontece no Teatro Alberto Maranhão, a partir das 19h.

RÉVEILLON

Tertuliano Pinheiro está numa felicidade só. Em viagem durante a semana passada ele já tratou do réveillon dos natalenses. Por enquanto, tudo é surpresa, mas o secretário de Turismo disse que a nossa Virada de Ano promete. Aguardem cartas!

SETE ANOS BATENDO PERNA POR AÍ...

O Programa Batendo Perna, formado pela dupla de apresentadores Juninho e Curinga, completou sete anos de sucesso, na última quarta. E a Coluna que é fã, deseja mais sucesso!

AMORES

Eles comemoraram, daqui a um mês, sete anos de casados. No dia 29 de novembro eles celebram esse lindo dia. E melhor presente não poderiam receber, estão à espera da fofucha Helena. Para vocês, Netão Dantas e Débora Medeiros Dantas, todo o nosso carinho.

EM TEMPO!

Felicidades para a querida Ana Ré Emerenciano que comemorou mais um ano de vida feliz, na quarta-feira passada. A Coluna deseja tudo de melhor que o mundo possa oferecer!

A LUTA CONTINUA!

Apesar de hoje ser o último dia de outubro, reforçando a Campanha Outubro Rosa, cerca de 10 mil mulheres morrem por ano no Brasil por falta de prevenção ao câncer de mama e por isso, este movimento internacional que veio alertar o público feminino para essa realidade, continua. Vamos então seguir o exemplo de várias empresas e, para chamar a atenção da sociedade, como a empresaríssima Cynthia Delfino, e fazer a nossa parte. Ela, por exemplo, iluminou a fachada de seu escritório, na Avenida Prudente de Moraes, uma das mais movimentadas da capital, por onde transitam milhares de pessoas diariamente.

FALANDO NISSO...

A madrinha desta grandiosa ação, aqui em Natal, Cláudia Gallindo, para dar continuidade ao Outubro Rosa, organizou uma Rifa Fenomenal. Aliás, literalmente. Será rifada uma camisa 9 do Corinthians, do Ronaldo Fenômeno, doada por ele e sua esposa Bia Antony, autografada pelo jogador. A ideia é arrecadar fundos para aquisição de um carro para a Casa de Apoio à Irmã Gabriela, que recebe pacientes do interior do RN em tratamento de câncer. O sorteio acontecerá no dia 10 de dezembro, durante um chiquetoso happy hour na Ana Rocha e Appolipário.

SÉRIE B

Eles só pensam nisso. Estou falando da turma do ABC Futebol Clube. Tanto que na noite da última quinta-feira, sua diretoria promoveu um mega jantar, no Abade Petrópolis, com uma adesão de R\$1 mil reais por pessoa.

Velinhas para...

- Nilsen Carvalho
- Laerson Cardoso

Flavia Freire/DN/D.A Press



Na Pauliceia

O empresário Arnón César está em São Paulo participando do Salão Internacional do Automóvel. Segundo o querido, o estande da Kia Motors do Brasil promete ser um dos mais interessantes e visitados do evento, onde todos poderão conhecer de perto todos os lançamentos da marca.

Canindé Soares/Divulgação/D.A Press



Gileude Peixoto, presidente da Aliança Francesa, Vítória Costa filha do homenageado, o saudoso Américo de Oliveira Costa, e Marcelo Costa, neto do homenageado.

Homenagem

Em Sarau que aconteceu nesta quarta-feira, a Aliança Francesa de Natal fez homenagem à memória do escritor e co-fundador da instituição Américo de Oliveira Costa em seu centenário de nascimento. A solenidade aconteceu no Auditório Patrick Herpin, na sede da Aliança, com exibição de documentário com depoimento daqueles que foram seus alunos e amigos, seguido de palestras de Vicente Serejo e Maria do Perpétuo Socorro sobre a influência da cultura e letras francesas na vida e na obra do professor Américo.

Gênios

A Coluna parabeniza os alunos do Colégio Salesiano Dom Bosco, Laís Cardoso (2ª colocada no nível 2), Luís Gabriel de Matos (1º colocado no nível 2), e Eduardo Gabriel (2º colocado no nível 1), que ao lado da coordenadora pedagógica da escola, Geizy Maria Castro, comemoram o desempenho na cerimônia de entrega de medalhas para os vencedores da etapa regional da Olimpíada Brasileira de Matemática.



Arquivo Pessoal/Divulgação/D.A Press

Arquivo Pessoal/Divulgação/D.A Press

Happy Birthday!

Felicidades ao nosso Roninho Dantas que hoje amanhece em meio a muitos parabéns, em comemoração a troca de idade. Tudo de melhor!



famosos

Primeiro herdeiro

Mariah Carey e o marido, Nick Cannon (foto), finalmente confirmaram a gravidez. A cantora fez a declaração, nesta quinta-feira, durante participação em um programa de TV. "Sim, estamos 'grávidos'", disse a mãe de primeira viagem. Mariah evitou maiores detalhes sobre o assunto e disse apenas que o bebê está chegando em breve. O marido, que afirma ainda não saber o sexo da criança - rumores dão conta de que é um menino -, disse apenas que "o melhor presente do mundo é uma criança".



EFE/Andrew Gombert

Show da Hebe

Hebe Camargo gravou, quarta-feira, em São Paulo, seu DVD. A estrela do SBT deu show de alegria e simpatia no palco, que dividiu com nomes famosos da música, como Gilberto Gil, Maria Rita, Alcione, Zezé di Camargo e Luciano, Daniel, Ivan Lins, Daniel Boaventura, Fábio Jr, entre outros. Na plateia, recheada de famosos, estavam Xuxa e Fiuk.

Elenco da novela

O ator Paulo César Pereio vai engrossar o elenco da novela *Amor e revolução*, próxima trama do SBT assinada por Tiago Santiago. Ele fará uma participação nos primeiros capítulos da trama, que entrará no ar no ano que vem, depois de *Corações feridos*, de Íris Abravanel. A última novela de Pereio foi *Duas caras* (Globo), em que interpretou o traficante Lobato. Além do ator, também estão confirmados em *Amor e revolução*, os atores Walmar Chagas e Lúcia Veríssimo.



Jairo Goldflus/ELLE

Melhor de todas

A modelo brasileira Isabel Goulart (foto), uma das mais badaladas no exterior, foi eleita a melhor top model internacional por uma revista do México. A bela viajou até o país para receber, quinta-feira, o prêmio. Radiante, ela fez questão de dividir a felicidade pelo *Twitter*. "Estou na cidade do México para receber o prêmio Top Glamour 2010, como melhor modelo internacional do ano". A modelo nasceu em São Carlos, interior de São Paulo, iniciou a carreira aos 18 anos e festejou 26 anos em 23 de outubro.

Tá dentro

Marcelo Mello, que interpreta o goleiro trapalhão Maicon, em *Malhação* (Globo). O ator, que foi o marginal Bené, de *Viver a vida*, agora sobressai em um papel cômico.

Tá fora

Na fase de encher linguiça, ou a famosa "barriga", *Passione* (Globo) tem capítulos repetitivos e extremamente monótonos. A lamúria de Berilo (Bruno Gagliasso) já deu.

NÃO VAI CORRER?
NÃO IMPORTA, OS ASTROS RESERVAM
MUITA CURTIÇÃO PRA VOCÊ TAMBÉM!



ASSISTA À CORRIDA E COMEMORE
O ANIVERSÁRIO DA CLUBE FM

Promoção

Realização: Prefeitura do NATAL, Associação Amis Chateaubriand. Apoio: BAND. Patrocínio: SEEL, Sistema FIERN, vivo, Clube 97.9 FM, DIÁRIO de NATAL, DIÁRIOS ASSOCIADOS DA.

UTIs: um espaço mais humano

Evolução dos centros de cuidados intensivos transforma a imagem de "antessalas da morte"

Silvia Pacheco

Em 2008, Antônio Menezes, 76 anos, sofreu um infarto e teve que fazer duas cirurgias — para colocação de pontes de safena e mamaría. Depois de uns dias em casa, o aposentado foi diagnosticado com uma infecção, que o fez retornar ao hospital, mais precisamente para a Unidade de Terapia Intensiva (UTI). Ao receber a notícia, a família — e o próprio Menezes — foi tomada pela angústia e pelos pensamentos de que "era o fim". Com o passar dos dias, porém, a angústia foi diminuindo e o sentimento de esperança se fortalecendo. O lugar e os profissionais, que todos imaginavam serem as personificações da frieza e da indi-

ferença, se mostravam amáveis e atenciosos. "A UTI foi o melhor lugar que fiquei dentro de um hospital. A atenção da equipe comigo e com a minha família e os avanços tecnológicos me impressionaram", diz Menezes.

Essa impressão positiva do aposentado contrasta com o imaginário comum. Para a maioria, a UTI é como se fosse a antessala da morte, mas na verdade ela é o lugar da boa luta pela vida, graças ao desenvolvimento científico, tecnológico e de formação profissional e humana. Hoje, 80% dos pacientes que entram nessas unidades saem com vida. Nos anos 1990, a porcentagem de óbitos batia nos 50%.

Os avanços tecnológicos promoveram maior suporte aos doentes, assim como o desenvolvimento de novos medicamentos e de conhecimentos específicos; a conduta médica, no sentido da formação profissional, fez com que os intensivistas obtivessem mais conhecimentos sobre medicamentos e

doenças; e, por último, mas não menos importante, a questão da humanização veio à tona.

Tecnologia

Segundo o presidente-fundador da Sociedade Brasileira de Terapia Intensiva (Sobрати), Douglas Ferrari, houve uma demora grande para o Brasil absorver a tecnologia mundial. "Ausência de aparelhos, plantonistas inexperientes, ausência de fisioterapia, de estratégia protetora e antibióticos limitados faziam com que os óbitos chegassem a 50%, enquanto hoje esse índice fica em 20% ou até menos", informa Ferrari. "Hoje, temos uma portaria ministerial que regulamenta as UTIs — como devem ser suas estruturas físicas —, a cultura da especialidade é presente, os protocolos vão se unificando e a tecnologia nacional vai bem, muito bem", esclarece o médico.

O presidente da Sociedade Brasileira de Medicina Intensiva do Distrito Federal (Sobrami/DF),



Edinalva e Victor Hugo: a UTI pediátrica virou praticamente a casa de mãe e filho

Marcelo Maia, ressalta a importância da formação e capacitação do profissional intensivista. "Não é mais possível encarar a medicina intensiva como bico, como era comum há uma década", diz. Maia conta que, em 20 anos de carreira, viu a mortalidade cair "absur-

damente": "Posso afirmar que temos hoje um índice de morte comparável a níveis europeus. Isso ocorre muito por conta da capacitação profissional. Não adianta ter um aparelho de última geração se a pessoa não sabe interpretar o que ele passa", conta Maia.

Mudanças melhoraram atendimento nos hospitais

Contudo, outro fator considerado importantíssimo teve papel fundamental na diminuição de mortes: a humanização. Desde 1995, há um movimento que busca um atendimento na UTI mais caloroso, que afaste a ideia da "antessala da morte". Ele envolve todos os profissionais que trabalham na unidade, desde o pessoal da limpeza até a coordenação da UTI.

Um exemplo disso é o trabalho desenvolvido pela equipe de inten-

sivistas do Hospital Anchieta, em Taguatinga (DF). Lá, os horários de visitas são ampliados e não há restrição quanto à presença de acompanhantes. "Não concebo separar um filho de uma mãe, isolá-lo do conforto do colo de um pai. Depois de anos de convivência com pacientes críticos, percebemos que a solidão e o medo fazem com que a resposta ao tratamento seja pior", afirma a chefe da UTI pediátrica, Débora Tassis.

A técnica de edificações Edinalva Ferreira Lima, 32 anos, tornou-se uma especialista na rotina de uma UTI. Desde que seu filho, Victor Hugo, 3 anos, nasceu, foram 10 internações na unidade. A primeira delas — logo após o nascimento — durou espantosos dois anos e meio. O motivo: Victor Hugo sofre com displasia camponélica, uma doença rara que causa má-formação de toda a estrutura óssea. "Para mim, só existia UTI de adulto. Foi um ba-

que quando os médicos me deram a notícia. Não fazia ideia do que eles estavam falando e do local onde seria minha morada por anos", lembra. Edinalva conta que foi o apoio da equipe que a fez passar pelos momentos mais difíceis. "Eles nunca me esconderam nada sobre o quadro de Victor Hugo. Sempre foram sinceros e extremamente atenciosos."

Ela afirma, contudo, que o fato de poder ficar com o filho sem restrições foi fator determinante pa-

ra ele sobreviver tanto tempo. "Os médicos diziam que meu filho não passaria de dias, talvez semanas. Hoje, ele tem 3 anos", diz, emocionada. "Isso é resultado de um trabalho dedicado, de profissionais comprometidos, feito com carinho e atenção", afirma. Atualmente, Victor Hugo passa por outra temporada — que já dura 40 dias — no hospital. "A UTI é um lugar de vida e muitos milagres", conclui Edinalva.

Pequenos detalhes que fazem a diferença

Transformações como uma janela em cada leito, relógios nas paredes, para que o paciente possa se orientar, e a diminuição de ruídos também são exemplos de alternativas simples e eficazes para a humanização. Débora Tassis lista algumas outras ações implementadas na UTI. Elas vão desde a pintura do teto e das paredes, passando pela mudança dos uniformes da equipe até tratar o paciente e seus familiares pelos nomes, não pelo número do leito. "Atendemos com roupa comum, ou uniforme cinza (para equipe médica) ou la-

ranja (para equipe de enfermagem). Só isso diminui a ansiedade e o estresse dos pacientes", conta.

Segundo Marcelle Passarinho, psicóloga intensivista, a família frequentemente sente-se desamparada e temerosa à beira do leito de um paciente gravemente enfermo. Os tubos, curativos, fios e aparelhos com os quais a equipe médica está tão

acostumada são amedrontadores para os membros da família. "Eles veem os equipamentos fixados ao seu ente querido e podem relutar em tocar o paciente, por medo de causar dano a ele ou ao equipamento", diz.

É nesse momento que a equipe de intensivistas tem a oportunidade de oferecer apoio. Explicando e descreven-

do o equipamento e o aspecto do paciente à família, antes que ela chegue à beira do leito, a equipe pode prepará-la para essa difícil experiência. "Era difícil entender o que estava ocorrendo com meu marido. O apoio da equipe foi fundamental. O fato de me informarem os procedimentos e a evolução do quadro e darem atenção às minhas angústias foram fundamentais para me dar confiança e segurança. Dessa forma, pude passar esses sentimentos bons ao meu marido", avalia Maggi Amália Menezes, esposa de Antônio Menezes

Equipe de intensivistas oferece apoio

SAIBA MAIS

Atraso

A oximetria de pulso (medição do oxigênio no sangue) serve de parâmetro para representar o atraso tecnológico brasileiro. O aparelho (oxímetro) foi desenvolvido no Japão em 1974. Mas somente em 1990 os médicos brasileiros começaram a ver oxímetros nas Unidades de Terapia Intensiva.

Menos estresse

O principal objetivo é gerar satisfação ao paciente interno e externo — sim, a família também adoce —, implementando o conceito "cuidar do outro como você gostaria de ser cuidado" e criando um ambiente menos hostil. Isso ajuda o paciente a diminuir o nível de estresse e, consequentemente, a se recuperar mais rápido.

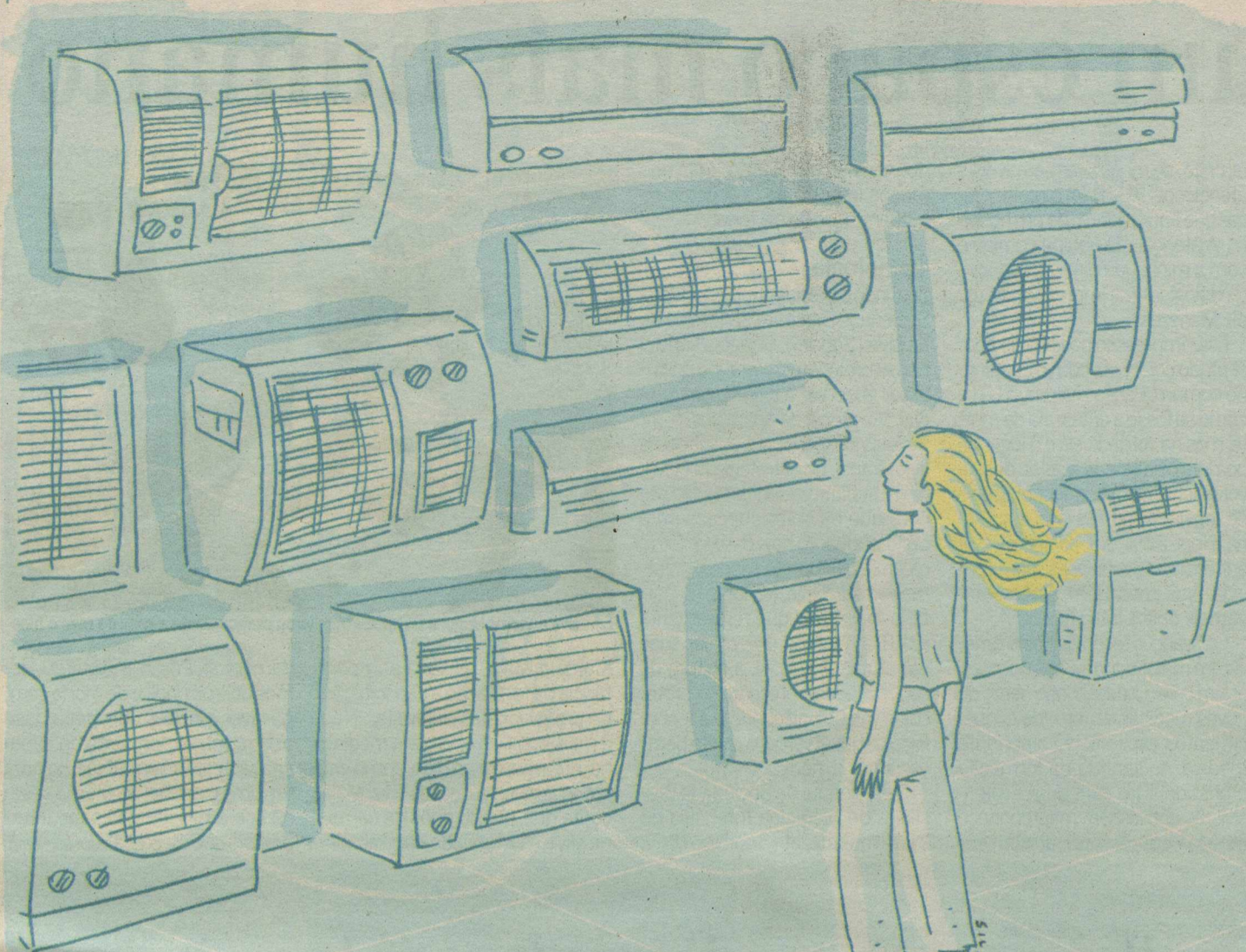

Aberta a estação do ar condicionado

Calor eleva uso do aparelho, mas usuário precisa adotar medidas para evitar prejuízos ao bolso e à saúde

Renato Lisboa
renatolisboa.rn@dabr.com.br

Há quem não consiga passar a estação mais quente do ano sem o uso do aparelho de ar condicionado, seja em casa ou no trabalho. Para garantir o conforto sem desperdício de energia ou oferecer danos à saúde, é necessário seguir dicas que devem ser observadas antes da compra, como a finalidade do uso do equipamento.

Para o gerente da Casa da Refrigeração, Everardo Júnior, o consumidor deve, na hora da compra do aparelho para imóveis comerciais, fornecer informações principalmente sobre o tamanho da área, a posição referente ao sol (ou ao

calor, de uma maneira geral) e a quantidade de pessoas que irá circular naquele ambiente.

"Nas residências, é necessário basicamente informações sobre área e insolação", esclarece Júnior. Porém, nos ambientes comerciais, ele diz ser necessário dimensionar as áreas envidraçadas e as transições de uma sala para outra, no caso dos ambientes conjugados. "A dica de ouro, realmente, no momento pré-compra, é saber se o escritório dá para uma área que incide calor. Isso praticamente irá determinar uma compra consciente", declara.

No momento da instalação, Júnior diz ser importante verificar com os fabricantes do produto o tempo de garantia e a assistência técnica oferecida. Falando em assistência técnica, ele fala que nor-

malmente as revisões são feitas pelo menos seis meses ou um ano. Mas em lugares perto de construções, grandes espaços de areia ou em hospitais, esse tempo deve ser reduzido.

"Em hospitais, dependendo do setor onde é instalado o aparelho, como o centro cirúrgico, a manutenção requer mais cuidados e o tempo de uso da máquina também deve ser menor", diz Júnior. Ele prefere não determinar uma relação entre a potência do ar-

condicionado e a área em que ele vai ficar. "Tudo depende de um estudo mais detalhado. Às vezes, tem uma área menor que requer uma máquina mais potente por causa do armazenamento do calor no local", explica.

Ao usar os aparelhos, é sempre bom verificar se as portas e jane-

las estão hermeticamente fechadas, em virtude da economia de energia e eficiência na refrigeração.

Falando em eficiência, os aparelhos apresentam uma redução de 35% no consumo de energia se tiverem o Selo Procel de Economia de com as classificações A ou B. Também devem ser evitados objetos perto do equipamento, pois estes podem atrapalhar a circulação do ar.

Cortinas e persianas ajudam na incidência de raios solares, portanto podem ser fechadas, potencializando a eficiência do aparelho. A máquina deve ser desligada sempre que as pessoas saírem do ambiente por períodos mais longos.

Procure sempre os modelos split em lugar dos aparelhos de janela, evite usá-lo em dias frios ou regular a temperatura no nível mais baixo. Além de desnecessário, é incômodo para a maioria das pessoas e aumenta as chances de alguém contrair uma doença respiratória.

DICAS

• Condições do ambiente

A primeira medida é avaliar a capacidade de refrigeração, levando em conta quanto de calor faz no lugar em que vai ser instalado e quantas pessoas costumam ficar nele. Dimensionar o aparelho e o tamanho do ambiente é fundamental para que o usuário tenha o conforto que deseja sem gastar mais do que o necessário, tanto na compra do aparelho quanto no consumo de energia. O local em que o ar-condicionado será instalado e até mesmo o tamanho das janelas devem ser contemplados, porque elas permitem que o ambiente receba maior ou menor quantidade de calor do sol, sendo decisivo para torná-lo mais quente ou mais frio.

• Manutenção

Os equipamentos têm filtros que auxiliam na remoção de poeira e outras partículas que comprometem a qualidade do ar. Para garantir o funcionamento adequado, os filtros de ar devem ser limpos com a frequência adequada para cada tipo de ambiente. Em média, a periodicidade deve ser a cada duas semanas e o próprio usuário pode fazer isso, retirando o filtro e lavando-o em água corrente. Para outras partes do aparelho, deve ser chamado um técnico responsável, que fará a limpeza química em todos os componentes. Normalmente, essa limpeza precisa ser feita uma vez ao ano, mas esse prazo pode variar.

• Consumo consciente

A renovação do ar deve ser feita de forma controlada para garantir a qualidade do ambiente, sem comprometer o consumo de energia. Enquanto o equipamento estiver ligado, deve-se evitar que portas e janelas fiquem abertas por um longo período. É interessante buscar equipamentos com funções inteligentes, tais como modo sleep, que proporciona conforto ao dormir sem que o equipamento fique ligado durante toda a noite. A manutenção do equipamento deve ser sempre observada. A limpeza do filtro, por exemplo, é essencial para manter a qualidade do ar e evitar que a eficiência do equipamento seja comprometida, o que aumenta o consumo de energia. Fonte: Johnson Controls

Selo representa consumo até 35% menor

Suporte emocional

Por se sentirem fragilizados, indivíduos estabelecem relação de dependência com outras pessoas e até objetos

Da mesma forma como as pessoas que têm alguma dificuldade para andar necessitam de algum suporte, como uma bengala, ao deparar-se com uma situação difícil, o ser humano procura se firmar em algo ou alguém para conseguir superar a fase complicada. Assim como o bastão, essas "muletas psicológicas" amparam quem não consegue seguir a vida com as próprias pernas.

Por encontrar-se emocionalmente fragilizada, a pessoa tem dificuldades de tomar decisões por conta própria, criando uma relação de dependência com esse fator externo que a faz se sentir mais segura. De acordo com a psicoterapeuta Márcia Mossurunga, o artifício é, até certo ponto, válido, pois representa um conforto psicológico. No entanto, se a alternativa encontrada para superar um sentimento traz constrangimento social ou cria um julgamento negativo a respeito de si mesmo, é sinal de que algo está errado. E, aí, é bom procurar ajuda de um profissional. "O grande diferencial entre uma crise e uma situação contínua é quando você percebe que o poder de decisão está relacionado com outro, um objeto ou uma instituição", diz Márcia.

Laura*, 49 anos, é um exemplo de como a relação de dependência

com um fator externo pode passar do limite saudável. Durante a maior parte de sua vida, ela viveu em função do ex-marido. "Fui dona de casa durante 20 anos. Não tive experiência de vida. E meu marido era muito presente", conta. Como vivia sempre em casa, ela não tinha coragem de sair para a rua depois das 18h. "Sempre tive medo de gente", confessa. "Se meu marido estivesse por perto, eu sentia que estava firme, mas não conseguia ficar sozinha nem por meia hora."

Há 12 anos, ela sofreu uma isquemia cerebral e ficou com o lado esquerdo do corpo paralisado por cinco horas. A experiência, apesar de traumática, fez com que Laura repensasse sua atitude. "Resolvi voltar a estudar e começar a trabalhar", conta. Os passos rumo à autonomia, porém, não foram bem recebidos pelo companheiro, que não aceitava a nova Laura. O ciúme, ela acredita, acabou separando o casal. "Ao ficar sozinha, deparei-me com outros medos. Descobri que nem fazer compras para as minhas filhas eu sabia", lembra.

Ainda cheia de medos, mas sem o suporte do marido, Laura seguiu adiante. Conseguiu um emprego de cobradora. Para vencer seus temores e superar a separação, buscou ajuda na psicoterapia. As sessões a ajudam a se sentir cada vez mais confiante em si mesma. "Eu não quero deixar de depender de um para depender de outro. Quero ser sozinha. Se eu tiver mais alguém na vida é porque gosto da companhia", afirma.

* Nome fictício a pedido da entrevistada



Oswaldo Reis/Esp.CB/D.A Press

Muitas pessoas não conseguem ter vida se não for em função dos outros

I CONGRESSO BRASILEIRO DE DIREITO AMBIENTAL

- Direito Ambiental e o Princípio Constitucional da Sustentabilidade -

25 a 27 de Novembro de 2010 • Ritz Lagoa da Anta Urban Resort- Maceió/AL

Coordenador-geral: José Janguê B. Diniz

Estão abertas as inscrições para trabalhos científicos | Carga Horária de 30 horas-aula

WALBER AGRA
(Diretor do Instituto Brasileiro de Estudos Constitucionais)

WERNER GRAU NETO
(Especialista em Direito Ambiental pela Universidade de São Paulo)

ANDREAS J. KRELL
(Diretor da Faculdade de Direito da UFAL)

PAULO BESSA ANTUNES
(Presidente da Comissão de Direito Ambiental do Instituto dos Advogados Brasileiros)

SOLANGE TELES DA SILVA
(Membro Suplente da Comissão Técnica Nacional de Biossegurança - CTNBio)

SÉRGIO CAVALIERI
(Desembargador do Tribunal de Justiça do Rio de Janeiro)

JOSÉ ROBERTO FARIAS
(Procurador-chefe da Procuradoria da União-AL)

MARCELO A. RODRIGUES
(Membro do Instituto Brasileiro de Direito Processual)

JOSÉ R. MORATO LEITE
(Sócio-fundador da Associação dos Professores de Direito Ambiental do Brasil - AProDAB)

- Entre outros grandes nomes -

Os Conferencistas que porventura não puderem comparecer ao evento serão substituídos.

INSCRIÇÕES E INFORMAÇÕES em mauriciodenassau.edu.br e bjeifrasecongressos.com.br ou (81) 3231.1431



PENSE GRANDE
seja **FARN**

Vestibular 2011 **Terças e Quintas**

Vagas também para transferência voluntária e portadores de diplomas.



3215.2917 www.farn.br





"O ódio já fez tudo o que ele poderia obter para separar e dividir os homens, agora é indispensável que se abra uma era de entendimento e de compreensão."
(in "O Fim da Guerra Econômica")

ASSIS CHATEAUBRIAND

Ação humanitária

Quando o Haiti foi atingido, no início deste ano, por um gigantesco terremoto organizações internacionais e diversos países se mobilizaram para uma urgente ajuda a mais pobres das nações deste hemisfério, que enfrenta agora uma séria epidemia de cólera, não contando com os meios necessários para debelar o perigoso surto. Prometeu-se, em janeiro, que o Haiti receberia elevadas somas em dólares para promover a sua reconstrução, sendo oportuno agora patrocinar-se uma espécie de auditoria, que poderia ser encabeçada, no caso em tela, pelas Nações Unidas, com o objetivo de verificar se as promessas feitas estão sendo realmente cumpridas, contando para tal levantamento com o apoio dos governantes locais.

O Haiti, país da América Central, com uma população de 10 milhões de habitantes, que foi uma antiga colônia francesa, necessita agora de assistência médica para eliminar os focos da epidemia, que levou aos hospitais até recente-

mente 4.147 pessoas, matando mais de 300. A doença, que surgiu em zonas rurais, já atingiu a sua capital, Porto Príncipe, enquanto as autoridades de saúde e os próprios representantes das Nações Unidas se mostram assustados com as dimensões do surto, o que requer as melhores atenções do mundo, em face do que acontece hoje naquela traumatizada parte do nosso hemisfério.

A situação do Haiti continua muito precária. O país está sofrendo ainda com as consequências desastrosas do terremoto de janeiro. Observadores do que se passa ali indicam que a bactéria causadora da cólera encontra na mais pobre nação do continente americano o ambiente ideal para se propagar. De um lado, a falta de saneamento básico obriga a população a consumir água contaminada. De outro, as quase inexistentes condições de higiene acendem a luz vermelha nas favelas e nos 1.268 acampamentos da capital e cidades próximas de Leogane e Jacmel. Nada menos de 1,3 milhão de

adultos e crianças vivem na região. Consta-se, além da epidemia, que outra espada de Dâmocles balança sobre a cabeça dos haitianos. De acordo com estudo de geólogos americanos, Porto Príncipe está ameaçada de sofrer novo terremoto, mais violento que o de 12 de janeiro. A previsão do novo abalo, iminente segundo os cientistas, é a persistência da tensão acumulada pela falha tectônica do sul do país, não liberada pelo tremor de nove meses atrás. Trata-se de um quadro, por todos os motivos, realmente desesperador, impondo-se, portanto, medidas urgentes e eficazes para evitar nova tragédia.

Nesse angustiante momento, entre outras coisas, o país precisa de muito medicamento, para um socorro eficiente. Necessita, em última análise, de providências inadiáveis. Entre elas, o isolamento rigoroso dos lugares com surto. Contudo, apesar da emergência, a burocracia nacional impede que comboios conduzindo suprimentos entrem no país, o que é uma ocorrência lamentável.

cartas redacao.rn@dabr.com.br

Para enviar sua opinião para a seção CARTAS, escreva para o e-mail ou envie correspondência para o seguinte endereço:

DIÁRIO DE NATAL / REDAÇÃO
Av. Bacharel Tomaz Landim, 1042 - Jardim Lola, CEP 59104-000 S. G. do Amarante - RN

Retorno BR

O fechamento do retorno (na BR-101 - em frente a Alparagatas) melhorou muito o trânsito naquele trecho, acabaram os engarrafamentos e as colisões. Quem está reclamando é por pura comodidade, mas no geral com o fechamento propiciou mais pontos positivos que negativos. Quanto aos pedestres bastaria mais uma passarela ou então que os mesmos caminchem um pouquinho até a passarela de Neópolis. **Henrique**, pelo Dn Online

Retorno na BR 2

O fechamento do retorno melhorou e muito o trânsito na BR-101. Antes era comum ver acidentes do tipo colisão traseira naquele local da BR. Soube que o fechamento do retorno era um desejo antigo da PRF e do DNIT. Parabéns a quem derrubou o sinal e provocou por "via transversa" o fechamento do retorno. **Leonardo**, pelo DN Online

Retorno na BR 3

Achei um absurdo o fechamento do retorno, pois para quem anda de transporte coletivo está horrível. A linha 83 (Ponta Negra / Felipe Camarão via Pirangi e Cidade Satélite) passava justamente por ali e agora tem que ir no viaduto de Ponta Negra e voltar. Um absurdo mesmo. **João Maria Gomes da Silva**, pelo DN Online

Retorno na BR 4

O trânsito ficou uma maravilha... sem o sinal e o retorno ficou bom, o trânsito flui bem

mais e quase não se vê aqueles congestionamentos gigantes que existiam naquele trecho. O único problema que eu vejo é por parte dos pedestres.. só isso mesmo. **Michel Aaron**, pelo DN Online

Mentiras sinceras

O poeta Cazuza afirmava numa de suas melodias que "mentiras sinceras lhe interessavam". Nesse sentido caminha o debate sobre o aborto no Brasil, ou seja, prefere-se meias verdades mesmo sabendo que estas são iguais ou piores que mentiras inteiras. Interesses escusos impedem que o relevante tema seja exposto para sociedade de modo responsável. Predominam debates hipócritas revestidos de fanatismo, intolerância e preconceito. Enganar tem sido, lamentavelmente, a maneira ardilosa utilizada por diversos atores envolvidos nesse embate. **Gabriel Fernandes**, por email

O risco das drogas

Não existe droga segura. Há quem veja a maconha como uma droga inofensiva. Trata-se de um erro: comprovadamente, ela tem efeitos bastante danosos à saúde. Ela pode bloquear receptores neurais muito importantes. Estudos feitos em animais mostram que, expostos ao componente ativo da maconha, eles deixam de produzir seus próprios canabinoides naturais (associados ao controle do apetite, memória e humor). Isso causa desde aumento da ansiedade até a perda da memória e depressão. **Bartolomeu Félix de Morais**, por email

CHARGE

CAIXINHA DE SURPRESA

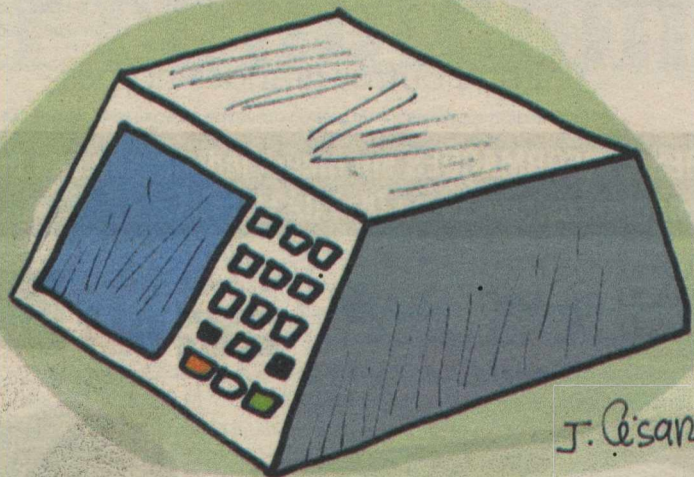

DIÁRIO de NATAL

Presidente
GLADSTONE VIEIRA BELO

Vice-Presidente
JOEZIL BARROS

Diretor Geral
GUILHERME MACHADO

Diretor Institucional
Miguel Jabour

Editora Executiva
Juliska Azevedo

Sucursal
São Paulo (SP): 0xx11 3045.4921
Rio de Janeiro (RJ): 0xx21 2263.1945

Representantes
Distrito Federal: 0xx61 3201.0071
Ceará: 0xx85 3264.0576
Pernambuco: 0xx81 3326.7188

D.A Press Multimídia
Atendimento para venda e pesquisa de imagens: Pessoalmente: segunda a sexta, das 10h às 14h. Email e telefone: segunda a sexta, das 10h às 22h / sábados e feriados, das 12 às 18h. Email: dapress@dabr.com.br. Telefones: (61) 3214.1575 / 1582 Fax: (61) 3214.1583

MARKETING 4009-0181
ADMINISTRAÇÃO 4009-0166

BALCÃO DE ANÚNCIOS!
Av. Deodoro, Lj. 7, Galeria Solar - Cidade Alta - 3201-8568

ATENDIMENTO
ASSINANTE Capital 4009-0220 Interior 4009-0220
COMERCIAL 4009-0174 / 4009-0176
CLASSIFICADOS 4009-0200

VENDA AVULSA
Telefone 4009-0236
Rio Grande do Norte R\$ 1,00
Outros Estados R\$ 3,30

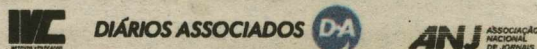

ENDEREÇO:
Av. Bacharel Tomaz Landim, 1042 - Jardim Lola, São Gonçalo do Amarante - RN - CEP: 59104-000 - PABX: 0xx84 4009.0166

COMO ENTRAR EM CONTATO COM O DIÁRIO DE NATAL
Redação: 0xx84 4009.0150 / Circulação: 0xx84 4009.0220 / Marketing: 0xx84 4009.0181

O voto e Raquel de Queiroz

Ney Lopes

Jornalista, advogado e ex-deputado federal
www.neylopes.com.br - nl@neylopes.com.br

Nada mais atual para ler hoje, dia do segundo turno das eleições presidenciais brasileiras, do que alguns trechos do artigo escrito em 1947 pela consagrada escritora Raquel de Queiroz, intitulado "Votar".

"Pelo voto não se serve a um amigo, não se combate um inimigo, não se presta ato de obediência a um chefe, não se satisfaz uma simpatia. Pelo voto a gente escolhe, de maneira definitiva e irrecorrível, o indivíduo ou grupo de indivíduos que nos vão governar, por determinado prazo de tempo.

"Escolhemos igualmente pelo voto aqueles que nos vão cobrar impostos e, pior ainda, aqueles que irão estipular a quantidade desses impostos. Vejam como é grave a escolha desses "cobradões". Uma vez lá em cima podem nos arrastar à penúria, nos chupar a última gota de sangue do corpo, nos arrancar o último vintém do bolso.

"E, por falar em dinheiro,

pelo voto escolhem-se não só aqueles que vão receber, guardar e gerir a fazenda pública, mas também se escolhem aqueles que vão "fabricar" o dinheiro

"Escolhem-se nas eleições aqueles que têm direito de demitir e nomear funcionários, e presidir a existência de todo o organismo burocrático.

"E assim, amigos, quando vocês forem levemente levar um voto para o Sr. Fulaninho, que lhes fez um favor, ou para o Senhor Sicrano, que tem tanta

vontade de ser governador, coitadinho, ou para Beltrano que é tão amável, parou o automóvel, lhes deu uma carona e depois solicitou o seu sufrágio, lembrem-se de que não vão proporcionar a esses sujeitos um simples emprego bem remunerado. Vão lhes entregar um poder enorme e temeroso. Vão fazê-los reis; vão lhes dar soldados para eles comandarem e soldados

são homens cuja principal virtude é a cega obediência às ordens dos chefes. Votando, fazemos dos votados nossos representantes legítimos, passando-lhes procuração para agirem em nosso lugar, como se nós próprios fossemos. Entregamos a esses homens tanques, metralhadoras, canhões, granadas, aviões, submarinos, navios de guerra - e a flor da nossa

mocidade, a eles presa por um juramento de fidelidade. E tudo isso pode se virar contra nós e nos des-

truir, como o mostro Frankenstein se virou contra o seu amo e criador.

"Votem, irmãos, votem. Mas pensem bem antes. Votar não é assunto indiferente, é questão pessoal! Escolham com calma, pesem e meçam os candidatos, com muito mais paciência e desconfiança do que se estivessem escolhendo uma noiva... O governo, quando é ruim, ... nos põe na rua, tira o úl-

timo pedaço de pão da boca dos nossos filhos e nos faz apodrecer na cadeia. E quando a gente não se conforma, nos intitula de revoltoso e dá cabo de nós a ferro e fogo.

"E agora um conselho final, que pode parecer um mau conselho, mas no fundo é muito honesto. Meu amigo e leitor, se você estiver comprometido a votar com alguém, se sofrer pressão de algum poderoso para sufragar este ou aquele candidato, não se preocupe. Não se prenda infantilmente a uma promessa arrancada à sua pobreza, à sua dependência ou à sua timidez. Lembre-se de que o voto é secreto. Se o obrigam a prometer, prometa. Se tem medo de dizer não, diga sim. O crime não é seu, mas de quem tenta violar a sua livre escolha. Se, do lado de fora da seção eleitoral, você depende e tem medo, não se esqueça de que dentro da cabine indevassável você é livre. Falte com a palavra dada à força e escute apenas a sua consciência. Palavras o vento leva, mas a consciência não muda nunca, acompanha a gente até o inferno".

Não se prenda à promessa arrancada à pobreza

Um novo tempo

Luiz Maia, escritor
l.maia@terra.com.br

Creemos que o momento de dificuldades pelo qual passa o mundo vai se modificar e em breve novos conceitos nas relações interpessoais serão postos em prova. É claro que a amarga experiência dos povos, de viverem em sociedades eternamente conflituosas, estabelecerá parâmetros compensatórios que nos levarão à criação de um novo modelo de sociedade. Nada como os obstáculos que se nos apresentam a cada momento para fortalecer o nosso crescimento interior.

Não fossem os obstáculos seríamos todos mais fracos, pessoas inoperantes e descrentes de tudo. Sintamos a necessidade cada vez maior de cremos numa socieda-

de mais digna, onde a injustiça vigente, nas mais variadas formas de exclusão, dê vez à oportunidade para todos viverem sob o mesmo sol. Vivemos o instante perfeito para criarmos as mudanças por melhores dias de que tanto necessitamos.

Creemos na união dos seres humanos como única forma para estabelecermos um fim na onda de pessimismo que se abateu sobre a humanidade. Precisamos observar com mais carinho os sons que anunciam um novo tempo. O momento presente nos instiga a emprestar-mos ao mundo o encanta-

mento pela vida que vem de nossas almas. Somemos esforços visando a efetiva realização dos nossos sonhos, imaginando que eles possam ser por todos vividos e sentidos conforme o nosso querer e que essa nova realidade possa ser reconstruída em bases sólidas, não dando chance às desilusões que poderiam obscurecer nossa alegria.

Creemos em todos nós, seres humanos capazes que somos de transformar noites escuras em dias plenos de sol. Creemos na luz interior que nos ilumina a cada amanhecer. Creemos no bem que reside em nossas almas e

Queremos crer em sociedade mais digna

que está a aflorar. Creemos no espírito forte que sobrevive em todos nós até hoje, sentimentos determinantes que nos conduzirão à vitória que tanto almejamos.

Antevejo através dos nossos sonhos, da eterna esperança que nunca calou em nosso peito, da luta por uma tomada de consciência que nos uniu um dia, que já podemos observar o clarão de um novo tempo: um mundo sem fronteiras, sem exclusões. Creio que fortalecer as instituições democráticas seja um imperativo da sociedade. É dever de todos pugnar por um mundo mais ético, reformulando valores para a vida ser ainda melhor. Sejamos todos os construtores dessa linda realidade, abraçados que estamos aos mais nobres ideais, aos mais puros dos sentimentos.

DIÁRIO DE NATAL na história

HÁ 63 ANOS

Sexta-feira, 31 de Outubro de 1947

- O Sr. João Café Filho anunciou o seu desligamento do PSP, pronunciando um longo discurso político, esclarecendo a sua posição. Declarou não representar mais o pensamento do PSP pelo que devolveu os postos que ocupava na Comissão de Finanças. afirmou, igualmente, que a batalha pela vice-governança de São Paulo representa o prelúdio da luta pela sucessão presidencial no Brasil.

HÁ 36 ANOS

Quinta-feira, 31 de Outubro de 1974

- Numa solenidade que durou 25 minutos, o Presidente Ernesto Geisel presidiu ontem a sessão solene de instalação da Alcais do Nordeste - ALCANORTE - no auditório do DER, com a presença de 65 convidados especiais. Após a cerimônia, o Presidente subiu ao primeiro andar do DER, onde recebeu em audiência informal, grupos de autoridades locais.

HÁ 35 ANOS

Sexta-feira, 31 de Outubro de 1975

- As mulheres acabam de obter mais uma vitória, entre tantas conseguidas neste Ano Internacional da Mulher: agora podem ser alunas da Escola Técnica Federal do Rio Grande do Norte, acabando com uma tradição que vem desde a sua fundação no Estado. A partir do próximo ano, segundo decisão adotada ontem pelo Conselho Administrativo da entidade e sua diretoria, as mulheres poderão fazer inscrições para os exames de seleção dos cursos técnicos (são 500 vagas) para homens e mulheres, pelo critério de classificação.

Sexta-feira, 31 de Outubro de 1975

- O Governo espanhol anunciou ontem à noite que foram delegados ao príncipe Juan Carlos os poderes exercidos pelo generalíssimo Francisco Franco, cujo estado de saúde é de extrema gravidade, embora se mantenha estacionário. A medida confere ao Príncipe tais poderes provisórios, até que Franco se recupere. Se vier a falecer Juan Carlos o substituirá automaticamente, de maneira definitiva, como Rei da Espanha.



HÁ 22 ANOS

Segunda-feira, 31 de Outubro de 1988

- Ayrton Senna da Silva, do Team Honda Marlboro McLaren, sagrou-se Campeão Mundial de Fórmula 1 no Grande Prêmio do Japão, com uma vitória que, emocionado, definiu como "a melhor de minha vida". Com a vitória no Japão, Ayrton Senna conseguiu também o sexto título mundial para o Brasil na Fórmula 1, já que tínhamos sido Campeão Mundial com Emerson Fittipaldi (72 e 74) e Nelson Piquet (81, 83 e 87).

Uma nação de mãos atadas

Dois meses após o governo declarar guerra total ao narcotráfico, México vive situação de terror

Rodrigo Craveiro

A rotina da mexicana Zunilda Aldama, 30 anos, tem seguido o compasso da insegurança. Todos os dias essa moradora da cidade de San Fernando, no departamento de Tamaulipas, sai do trabalho e vai direto para casa. Sempre com medo. Há tempos ela não sabe o que é o lazer. Na última semana, escutou três tiroteios. "Na terça-feira, atiraram contra viaturas do Exército perto de casa. Três dias depois, por volta das 8h, queimaram uma concessionária de veículos novos", relata a contadora, por meio da internet. "Há muita violência e está bastante difícil permanecer aqui", reclama. Zunilda vive perto do rancho onde 72 imigrantes ilegais - entre eles cinco brasileiros - foram fuzilados por supostos integrantes do cartel Los Zetas.

A 1,4 mil quilômetros dali, Ciu-

dad Juárez, no departamento de Chihuahua, é uma das localidades mais perigosas do planeta. A também contadora Elva Ávalos Sifuentes, 48 anos, só deixa sua casa para realizar tarefas indispensáveis. "Se preciso sair à noite, sempre vou acompanhada. Procuo observar se carros suspeitos me seguem e evito ficar fora depois das 19h", conta, por meio da internet. Na quinta-feira passada, o barulho de tiros a incomodou. "O medo é latente a cada minuto, mas é preciso aprender a sobreviver nesse meio", admite Elva. Ela prega a necessidade de um trabalho conjunto entre a sociedade e o governo. "Precisamos de uma reestruturação completa do poder público, para que combata de modo mais eficaz a corrupção", destaca.

Depois que o presidente Felipe Calderón declarou "guerra total" aos narcotraficantes, em 26 de agosto passado, o crime organizado enviou uma mensagem sinistra e desafiadora ao governo, na forma de corpos decapitados. Os sicários já assassinaram 12 prefeitos apenas neste ano - seis deles nos últimos dois meses. Também em Tamaulipas, muitos dos governantes muni-



Uma série de massacres promovidos por narcotraficantes foi registrada em vários pontos do país nas últimas semanas

cipais não suportaram a ameaça e, respaldados pela Secretaria Geral de Governo da Justiça (SGGJ), decidiram atravessar a fronteira e mudar-se para os Estados Unidos. "É horrível. Não existe autoridade para esses criminosos, que não têm consciência nem limites. Para eles, matar um inimigo, um cidadão, crianças, prefeitos, presidentes e

governadores é a mesma coisa", desabafa Zunilda.

Fraqueza

Na opinião de Javier Oliva Posada, coordenador do Seminário de Segurança Nacional da Universidad Nacional de México (Unam), a perda de terreno do Estado é um fenômeno real, agravado pela falta

de vontade da sociedade em apoiar o combate à delinquência. "Muitos setores veem no narcotráfico uma via para sair do assédio da pobreza. A impunidade e a venda de proteção representam uma das novas expressões, que, pouco a pouco, vão se ampliando na rede de atividades ilícitas", admite o especialista.

Desenvolvimento e Cidadania Petrobras contempla comunidades em Macau

"Minha jangada vai sair para o mar, vou trabalhar, meu bem querer". Suíte do pescador, música composta por Dorival Caymmi, retrata o dia a dia dos pouco mais de 12 mil potigüeres que sustentam suas famílias e geram renda para o Rio Grande do Norte, trabalhando na pesca artesanal, no beneficiamento e na comercialização do pescado, de acordo com dados do Instituto Brasileiro do Meio Ambiente e dos Recursos Naturais Renováveis (IBAMA).

"As dificuldades enfrentadas por eles e suas famílias são muitas, inclusive de obtenção de crédito, falta de capacitação e de instrumentos adequados para o trabalho", afirma Luiz Ribeiro, o Itá, coordenador da Comissão de Justiça e Paz de Macau, instituição que teve seu projeto "No Barco Solidário da Ponta do Tubarão Lançamos Nossa Rede Cidadã" contemplado na seleção pública 2010 do Programa Petrobras Desenvolvimento e Cidadania.

"Nunca tinha participado de um processo de seleção pública, este foi o primeiro e está sendo uma experiência muito positiva. Nosso projeto foi construído junto com a comunidade, então a

Foto: Crédito Vinicius Menna



aprovação nessa seleção pública está sendo algo bom para todos", afirmou Itá. O anúncio dos 113 projetos sociais contemplados que receberão investimentos de R\$ 110 milhões no período de dois anos, foi realizado no começo desta semana.

Durante o processo de inscrições, com o objetivo de promover a igualdade de condições no acesso aos recursos do processo seletivo, a Petrobras realizou as Caravanas Sociais em duas modalidades, presencial - oficinas com participação livre e gratuita,

realizadas em todos os estados brasileiros - e virtual. "A seleção pública da Petrobras e a realização das caravanas sociais deu oportunidade aos pequenos", afirmou Itá.

O projeto da Comissão de Justiça e Paz de Macau será desenvolvido nas comunidades de Barreiras, Diogo Lopes, Sertãozinho, Lagoa Doce, Mangue Seco I e II, as maiores da Reserva de Desenvolvimento Sustentável Estadual Ponta do Tubarão.

NOTA DE AGRADECIMENTO

Nós, que fazemos o corpo clínico da Trauma Center, vimos a público agradecer à Casa de Saúde São Lucas pelos dez anos de parceria, durante os quais fomos responsáveis pelo seu conceituado Pronto Socorro.

Embora não mantendo mais, a partir de 1º de novembro de 2010, um contato diário, expressamos nosso reconhecimento às oportunidades de aprendizado e crescimento profissionais que juntos desenvolvemos, desde o primeiro mês (abril/2000) até os dias de hoje, sempre convencidos que a credibilidade do serviço junto à população foi construída com dedicação e cuidado de ambos os lados.

- Às equipes de Enfermagem, Técnicos, Auxiliares do Pronto Socorro, Sala de Gesso, Centro Cirúrgico e Unidades de Internação que, direta e competentemente, ajudaram-nos na delicada tarefa dos cuidados aos pacientes;

- a toda equipe de Apoio Administrativo pelas soluções aos diversos entraves burocráticos junto aos planos de saúde, empenhando-se em não deixar faltar o necessário para o exercício de nossa especialidade;

- a todos os funcionários que nos garantiram condições de trabalho adequadas e com qualidade;

- aos colegas Médicos, companheiros que partilharam a responsabilidade da assistência, mantendo um ambiente de trabalho agradável e produtivo;

- à Direção da Unidade que nos confiou tamanha responsabilidade, a qual procuramos corresponder com zelo e dedicação:

Nosso profundo e respeitoso agradecimento.

TRAUMA CENTER.

(In)segurança na hora da compra

Adauto Cruz/CB/D.A Press

Falta de confiança é o principal fator para o consumidor deixar de fechar negócio na web

Ataide de Almeida Jr.

Medo de roubarem dados do cartão de crédito, de o produto não chegar como deveria e até mesmo de enfrentar complicações para trocar um produto estão entre os principais argumentos de quem não faz compras pela internet. De acordo com uma pesquisa do site de segurança Site Blindado, 30% dos internautas citam a falta de confiança

como motivo para não comprar na web. Segundo a empresa, a razão principal da pesquisa foi entender por que há 40 milhões de brasileiros que acessam a conta bancária on-line, mas somente 17,6 milhões são e-consumidores.

Realizado com 4 mil internautas

30% dos internautas são desconfiados

entre 18 e 40 anos, o estudo apontou que, depois do fator segurança, os principais motivos para deixar de comprar na internet são: medo de não receber o produto (18%); possíveis problemas com a troca (16%); e consumidores que não querem pagar frete (15%). "Poucos sistemas de buscas mostram ao e-consumidor sites que oferecem selos de segurança. Por isso, o consumidor precisa saber identificar e conhecer os diferenciais de adquirir produtos por sites protegidos contra hackers e outras formas de roubo de dados",

disse Maurício Kigiela, diretor da empresa, no lançamento da pesquisa.

Para a aposentada Angela Batista de Deus, 53 anos, o medo é de ter que fornecer informações como o número do cartão de crédito.

"A minha maior preocupação mesmo é com relação à segurança. Não me passa confiança o fato de fazer uma compra on-line. De repente, posso ser surpreendida com o uso ilegal por outras pessoas do meu cartão, por



"Como boa mineira, sou bastante desconfiada. Prefiro ir ao local físico e comprar", diz a aposentada Angela Batista de Deus

exemplo", afirma. Mesmo os preços mais baixos encontrados na internet, em relação às lojas do comércio, não são motivos suficientes para que a aposentada compre periodicamente na internet. "Como boa mineira, sou bastante desconfiada. Eu prefiro ir ao local físico e pagar um pouco mais. Há muitas pes-

soas que agem de má fé, por isso, não gosto de usar", aponta.

A única compra que Angela fez pela internet foi de passagens aéreas, mas porque a companhia não vendia mais em lojas. "Até hoje, não gosto de comprar bilhetes, mas me vi forçada a fazer isso", explica. Outra preocupação de Angela é quan-

to à entrega e às características do produto. "Pode ser que a numeração venha errada, o objeto quebrado ou que não seja bem aquilo que se pensou", ressalta. A aposentada reconhece que houve uma evolução no serviço e não descarta uma possível mudança de pensamento com o decorrer do tempo.

Sem medo de usufruir do mundo virtual

Elio Rizzo/Esp. CB/D.A Press

Apesar de a insegurança ainda dominar parte do cenário de quem não fez compras pela internet, a mesma pesquisa mostra que há fatores que ajudam na decisão da primeira compra on-line. Entre eles, o hábito de acessar extratos bancários e comparar preços em sites, experiências de compras de amigos e parentes também são referências para trazer novos usuários para o e-commerce. Além disso, a comodidade e o acesso 24h às lojas foram pontos destacados.

O quadro de medo parece estar mudando com o tempo. Pelo menos é o que aponta a última pesquisa da Câmara Brasileira de Comércio Eletrônico (camara-e.net), em parceria com o site e-bit. Entre julho e agosto, o índice de confiança do consumidor foi de 87,29%. É o melhor desempenho desde fevereiro de 2009, quando começou a ser divulgada a pesquisa. A satisfação geral é avaliada levando-se em conta 10 quesitos: facilidade de comprar, seleção de produtos, informação sobre os produtos, preços, navegação, entrega no prazo, qualidade dos produtos, qualidade do atendimento a clientes, política

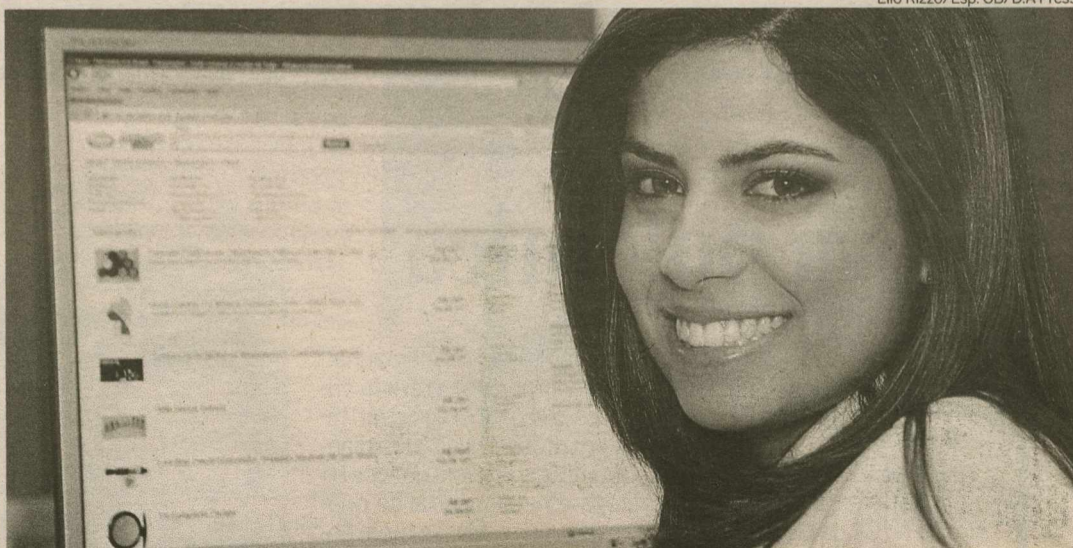

"Pretendo repetir a dose se encontrar algum produto que me interesse", afirma a funcionária pública Ana Amélia

de privacidade e manuseio e envio dos produtos.

A funcionária pública Ana Amélia Azevedo, 25, fez apenas duas compras na internet até hoje. "Minha primeira compra foi em 2005, pelo Mercado Livre. Senti um pouco de receio por ser a primeira vez. Depositei o dinheiro na conta da vendedora e esperei para ver no que ia dar", explica. A segunda aquisição

ocorreu em um site de compras coletivas e também foi realizada com sucesso. "A vantagem de comprar on-line é não ter que sair de casa, estar no conforto, olhar o produto e escolher e comprar. A desvantagem é ter que esperar, verificar se chegou inteiro e, se for roupa, por exemplo, se serviu", afirma.

Mesmo com poucas aquisições feitas pela internet, a funcionária

pública garante que pretende continuar comprando desse modo. "Pretendo repetir a dose se encontrar algum produto que me interesse. A confiança aumentou", ressalta. De acordo com o relatório da camara-e.net, o faturamento do comércio eletrônico deve fechar 2010 com R\$ 15 bilhões, contra R\$ 10,8 bilhões do ano passado e R\$ 850 milhões de 2001.

SAIBA MAIS

Pesquisar para comprar

De acordo com uma pesquisa da TNS Research International, mais de 90% dos internautas pesquisam na web antes de comprar um produto ou contratar um serviço. Desses, 76% procuram dados em fóruns ou blogs, 50% deles já chegaram a mudar sua opinião sobre uma compra ao encontrarem uma opinião negativa e 28% fecharam a negociação baseados no relato de outros consumidores.

Dicas

Compras on-line com segurança

- Verifique se a loja tem alguma certificação de segurança
- Em telas que solicitam informações confidenciais, verifique se o endereço no browser foi alterado para HTTPS e se o cadeado do browser foi ativado
- Utilize computadores confiáveis
- Mantenha o antivírus atualizado
- Abra somente e-mails de pessoas conhecidas, não clique em links de ofertas ou promessas
- Use senhas difíceis de serem descobertas (mais de oito caracteres, com letras e números)
- Verifique a reputação da loja virtual nos compradores e shoppings virtuais
- Acesse os sites de opinião para checar como está a avaliação da marca na web

Fonte: Site Blindado

SANTOS

PAULO
AUTUORI
É SONDADO

A novela para a contratação de um novo treinador já dura quase um mês e meio na Vila Belmiro. Depois da negativa de Abel Braga, que não foi liberado pelo Al Jazira, dos Emirados Árabes, a diretoria do Santos tem dois alvos principais: Paulo Autuori e Adilson Batista, com vantagem para o primeiro nome. Adilson Batista já admitiu que foi contactado pelo Peixe, mas o ex-técnico do Corinthians não é unanimidade entre os dirigentes santistas. Alguns conselheiros não aprovaram o recente trabalho feito pelo treinador no rival do Parque São Jorge e esperam um comandante mais experiente. Além disso, Adilson teria exigido levar membros de sua confiança para compor a comissão técnica, o que não teria agradado ao clube.

ARGENTINA

MARADONA
SONHA TREINAR
NA INGLATERRA

Diego Maradona, ex-técnico da Seleção Argentina e que completou 50 anos, declarou nesta semana que gostaria de ter a oportunidade de comandar uma equipe do Campeonato Inglês.

Em entrevista ao jornal britânico "Sky Sports News", Maradona fez questão de elogiar a competição, ao dizer que ela conta com "boas equipes, um nível excepcional e grandes jogadores". "O único problema é o fato de todas as equipes que demonstraram interesse em mim já contarem com bons treinadores. Se surgir uma oportunidade, uma boa oferta, aceitaria", afirmou. Maradona garantiu ainda "nunca" ter se oferecido para trabalhar na Inglaterra, e disse não ter recebido ofertas. No entanto, apesar da intenção de comandar uma equipe naquele país, o eterno "Pibe de Oro" não esconde seu maior sonho.

FUTSAL

FALCÃO NÃO
ENFTRENTA
A HUNGRIA

O técnico da Seleção Brasileira de futsal Marcos Sorato anunciou os 12 convocados para os amistosos contra a Hungria, que serão realizados nos dias 7 e 9 de novembro, nas cidades de Cuiabá e Joinville. Na lista do Sorato, só jogadores que atuam no Brasil e nenhum representante da Malwee/Cimed, que disputam as semifinais da Liga Futsal próximo da data do primeiro jogo. Com isso, o ala Falcão adiará a chance de marcar o gol 300.

Liberdade
para voarMano Menezes garante
um Ronaldinho mais
livre na seleção

Sem Paulo Henrique Ganso, machucado desde agosto, o técnico Mano Menezes tentou Carlos Eduardo e Elias na armação da Seleção Brasileira, mas não ficou satisfeito. Para o duelo difícil contra a Argentina, no dia 17 de novembro, o comandante preferiu convocar o meia Ronaldinho Gaúcho, do Milan, com o objetivo de evoluir o meio-campo do time nacional. "Ele vem com uma sequência boa, é um jogador de referência que vai agregar valor à seleção, para um setor em que a gente precisa evoluir. A gente tem avaliado tudo o que fizemos até agora e entendemos que para esse momento nós podíamos pensar nele", explicou.

Dessa forma, Mano vai utilizá-lo como um armador livre, em uma posição diferente da que ele atuava no Barcelona e nas primeiras temporadas pelo Milan. "Agora ele está um pouco mais centralizado, com três jogadores por trás e dois na frente. Mesmo que o coloquemos na beirada do campo, vamos ter três jogadores por trás para que possamos dar liberdade para ele render dentro da sua característica", analisou.

De volta à Seleção, Ronaldinho tem de estar ciente que a cobrança será alta. Em uma conversa privada em Milão, Mano avisou que espera ver o jogador que ganhou duas vezes o título de melhor do mundo pelo Barcelona, em 2004 e 2005. "Disse ao Ronaldinho que neste momento ele

nunca vai ser comparado aos outros jogadores, mas com ele mesmo, com aquele jogador que nos ensinava a gostar de vê-lo como um dos maiores jogadores do mundo. É este Ronaldinho que queremos", confessou.

Mano ainda deixou claro que

essa não será a única chance de Ronaldinho sob seu comando, pois o treinador não acha justo avaliar nenhum jogador em apenas uma partida. "Não posso chamar um jogador, colocar em um jogo extremamente difícil e pedir que ele resolva todos os proble-

mas, mas nos vamos exigir dele, porque ele é um jogador de qualidade acima da média", concluiu. A última partida de Ronaldinho Gaúcho pela Seleção Brasileira foi em abril de 2009, na vitória por 3 a 0 sobre o Peru, no Estádio do Beira-Rio.



Craque terá liberdade para fazer o que mais sabe: criar e atacar

EFE/Antonio Lacerda

FERRARI

Nova polêmica

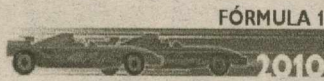

Mais uma polêmica na Fórmula 1. A vitória de Fernando Alonso no GP da Coreia do Sul, no domingo passado, levantou novas suspeitas de que a Ferrari teria feito outro de equipe para favorecer o piloto espanhol que lidera o campeonato e pode sagrar-se tricampeão mundial em Interlagos, no dia 7 de novembro. A denúncia partiu da revista especializada "Autosport", que apontou brasileiro Felipe Massa como facilitador, obedecendo ordens da equipe, assim como aconteceu no

Grande Prêmio da Alemanha.

De acordo com a revista britânica, o espanhol da Ferrari teve um problema na roda dianteira direita durante um dos pit stops e perdeu cerca de quatro segundos. Massa teria, então, recebido ordens para segurar o ritmo, a fim de que o companheiro, que saiu dos boxes em terceiro, tivesse mais chance de retomar a segunda colocação, o que aconteceu depois de um erro do britânico Lewis Hamilton, da McLaren. Alonso contou com a sorte, e faturou a vitória após um problema no motor do alemão Sebastian Vettel, da RBR, na 46ª volta. Pelo jogo de equipe na



Felipe Massa é acusado de ajudar Fernando Alonso no GP da Coreia do Sul

Alemanha, a Ferrari recebeu multa de US\$ 100 mil.

Descartado

Empresário de Kimi Raikkonen, Steve Robertson descartou a possibilidade de o Homem de Gelo voltar para a categoria no ano que vem e cravou a perma-

nência do finlandês no Mundial de Rali. O campeão de 2007, que deixou a Ferrari no fim de 2009 para correr pela Citroen, teve seu retorno cotado pela Red Bull, já que a empresa patrocina sua atual equipe. Mas ele rechaçou tudo, embora não descarte um retorno mais para a frente.

EFE/Diego Azubel



FÁBIO PACHECO
fabiopacheco.rm@dabr.com.br

driblecurto

Futebol é um grande negócio

Nesta semana, a União de Clubes Profissionais da França deixou o mundo perplexo com a apresentação do balanço financeiro da entidade. Segundo o seu presidente, Jean Pierre Louvel, o futebol profissional francês fatura por ano 4,3 bilhões de euros, gerando 25 mil postos de trabalho. Resumindo, o futebol é sim um grande investimento econômico e está provado de que precisamos de profissionais qualificados nas áreas de gestão e marketing aqui no Brasil, principalmente no Rio Grande do Norte.

O torcedor é um consumi-

dor em potencial, só falta os clubes se estruturarem melhor, oferecendo mais conforto desde a compra do ingresso até o acesso ao estádio, com acessibilidade ao estacionamento, banheiros limpos e muita segurança. Ninguém gosta de ir a um shopping velho, é a mesma coisa no futebol. Qual é o chefe de família que levará os filhos e esposa para sentar na arquibancada dura e suja do Machadão, arriscando a levar um tombo no banheiro imundo e escorregadio, se ele pode estar no conforto de sua casa assistindo o paper-view.

É essa a visão que precisamos ter. Enquanto não tratarmos o torcedor com o merecido respeito, como um importante e valioso cliente, continuaremos tendo a sua participação só quando o time estiver bem no campeonato ou precisando do apoio para não cair. A fórmula é tornar o clube numa alternativa prazerosa de lazer. Ainda falta muita coisa, mas o ABC é o único que trilha por este caminho e a tendência é de se tornar o maior clube do Rio Grande do Norte, mas para isto, terá que continuar trabalhando e acreditando.

Adeus verba do JL

Para um bom entendedor basta meia palavra. O governador Iberê disse que o estado encontra-se em dificuldades financeiras e que entregará o governo apenas organizado. Resumindo, não existe a tal verba de R\$ 3,5 milhões para a reforma do Juvenal Lamartine. Até quando o futebol será colocado de lado. É melhor o América ir aceitando a ideia de alugar o Frasqueirão.

Nordestão

Recebi vários e-mails esta semana perguntando sobre a situação do Campeonato do Nordeste. Bem, ABC e CSA lideram a competição com 27 e 25 pontos, respectivamente e já estão previamente classificados para as semifinais. O Vitória venceu o Náutico na última quarta-feira e garantiu a terceira vaga. A última vaga será definida no confronto entre Treze e Bahia no dia 17. ABC e CSA farão o último jogo da fase no mesmo dia, decidindo o primeiro lugar.

O que pensa Rosalba?

As pessoas se espantaram quando escalaram Fernando Fernandes para a secretaria estadual de esportes, pois como acumularia duas funções, já que é o atual secretário da Copa. Essa parece ser a nova moda no Brasil, a maioria dos governadores eleitos estão prometendo uma pasta só, pois consideram a criação de uma secretaria especial um desperdício de dinheiro. Será que Rosalba pensa assim?

Defensores valorizados

Há pouco tempo num programa de televisão, vi Taffarel criticando a falta de critérios da Fifa na escolha dos jogadores que concorrem a Bola de Ouro, pois dificilmente um zagueiro ou um goleiro concorrem ao prêmio. Pois bem, parece que o herói do tetra foi ouvido em dose tripla, já que Maicon, Daniel Alves e Júlio César foram escolhidos. Já é um caminho, pois dificilmente Messi perderá esta parada.

Dirigentes malucos

Os cartolas vivem se queixando da falta de dinheiro, mas são eles os principais culpados pelo arrombamento dos cofres dos clubes. Leão não passou nem quatro meses no Goiás, conseguiu ficar nove rodadas sem vencer e agora cobra na Justiça uma dívida de R\$ 1,8 milhão. Quem é o culpado nesse caso? o presidente que contratou um técnico irregular com salários acima da média. Isso precisa parar.



Paulo de Araújo/CB/D.A Press

Badminton, a nova onda

Modalidade ganha força nos Jogos Escolares do Rio Grande do Norte

Luan Xavier
Luanxavier.rm@dabr.com.br

O nome é pouco comum, muitos ainda não conhecem. Mas quem vê um grupo de pessoa praticando o badminton logo quer parar para conhecer. Em 2010 o esporte esteve presente pela 3ª vez oficialmente nos Jogos Escolares do Rio Grande do Norte (Jern's) e os desportistas comemoram os bons resultados. Foram 122 atletas e mais 23 duplas inscritas, de escolas públicas e privadas, participando de um total de 288 jogos.

O badminton é "novo" no Brasil: chegou em 95. Popular na Eurora e Ásia, o esporte começou no século XIII na Inglaterra. Em uma espécie de mistura entre tênis e vôlei, os jogadores usam uma raquete e um tipo de peteca como bola. Em games de 21 pontos, ganha quem vencer mais tempos em uma melhor de três.

Segundo o presidente da Federação Norteriograndense de Badminton, professor Antônio Carlos (Cazuza), a participação do esporte nos jogos escolares está ten-



Mais de 100 atletas de escolas públicas e privadas disputaram o esporte

do uma ótima aceitação. "É uma modalidade que cresce bastante, tanto nas escolas privadas quanto nas públicas", explica. O professor disse ainda que os jogos de badminton atraíram um bom público e elogios por parte de pais de atletas e organizadores.

Cerca de oito escolas da capital já tem o esporte incluso em seu ciclo de modalidades regulares e a expectativa de Antônio Carlos é que esse número aumente depois do sucesso da divulgação do esporte nesse ano.

cosern
Grupo Neoenergia

neoenergia

QUEM DISSE QUE NATAL É A CAPITAL MAIS SEDENTÁRIA DO PAÍS?

FALTAM 06 DIAS PARA PROVARMOS O CONTRÁRIO!

Promoção

10K night

DIÁRIOdeNATAL

D-A DIÁRIOS ASSOCIADOS

Luan Xavier/DN/DA Press

EDITOR >> Fábio Pacheco (fabiopacheco.rn@dabr.com.br) esportes.rn@dabr.com.br

Corredores treinam diariamente sob o comando do tenente coronel Ary Filho



Prontos para batalha do asfalto

Grupo do 7º Batalhão de Engenharia do Exército confirma presença na prova do DN



Luan Xavier
Luanxavier.rn@dabr.com.br

A preparação para a 10k Natal Night está chegando na reta final e as equipes de corredores seguem intensificando os treinamentos. Uma delas é um grupo de 15 homens do 7º Batalhão de Engenharia do Exército, no conjunto Nova Descoberta. Entre os corredores, podem-se encontrar militares de todas as patentes, até mesmo o

próprio comandante, o tenente-coronel Ary Filho, que espera promover a integração de seus homens junto à comunidade.

De 19 a 48 anos, de patentes diferenciadas e com treinos variados. Os 15 militares do 7º Batalhão vão correr a 10k Night com objetivos distintos. O comandante Ary Filho explica que cinco desses homens têm bons índices de competição, sendo esperada a presença de pelo menos um deles entre os 20 primeiros colocados. A maioria, porém, corre por lazer e para manter a forma física, condição exigida para a carreira.

Para encarar a 10k, os treinamentos tiveram que ser intensificados. Agora alguns corredores percorrem até 12 km visando uma melhor preparação para a corrida, considerada a maior do estado. E a preparação nutre boas expectativas. "Acredito que

todos chegarão em boas condições na fase final do percurso", disse o tenente coronel.

A 10k é encarada por Ary Filho como uma oportunidade de interação e lazer para seus comandados, além de propiciar o bem estar físico da corporação. "A corrida de rua permite uma interação maior com a população e é um dever do militar se manter em boas condições físicas", ressaltou.

No ano passado, um militar do 7º Batalhão ficou entre os primeiros cinco colocados e o comandante espera que esse ano também possa vir bons resultados, não só em posições, mas em termos de socialização. "Tomara que nós possamos repetir a dose, mas o objetivo não é ganhar e sim participar", disse.

Equipe participou da primeira edição

mandante espera que esse ano também possa vir bons resultados, não só em posições, mas em termos de socialização. "Tomara que nós possamos repetir a dose, mas o objetivo não é ganhar e sim participar", disse.

Treinamento

Durante os treinos, todas as re-



Luan Xavier/DN/DA Press

Objetivo é promover a integração dos militares com a comunidade

gras militares são seguidas. Os homens ficam perfilados e recebem as recomendações do comandante do batalhão. Em seguida, o guia começa um trabalho de alongamento e aquecimento dos corredores. A partir daí, eles são divididos por idade e percurso e fazem corridas diferenciadas. "Nós sempre fazemos isso até porque nas corridas quase sempre ocorre essa divisão", explicou o comandante do 7º Batalhão.

PROGRAMAÇÃO

Entrega dos kits de corrida

Data: 05 e 06 de novembro de 2010 (até o meio-dia)

Local: a ser divulgado

Corrida

Data: 06 de novembro de 2010 (sábado)

Aquecimento: Academia A Club, 17h40

Largada: 18h na Praça Cívica

(Av. Prudente de Morais, s/n, Petrópolis)

Duração: 18h às 20h

Premiação: 20h30

Circuito: 10km e 5km.

PARA ANUNCIAR LIGUE: 4009-0200

1

IMÓVEIS

1.1

Apartamento
Compra e Venda

Areia Preta

1 Quarto

TERTULIANO RÉGO - C.1098.J. F.3203-3000. Plantação Sáb/Dom. Apto ótima localiz, sl 2 amb, 1/4, demais dep, gar, lazer. R\$ 160 mil. TR17793.

ABREU IMÓVEIS - Cr.2639-J. F.3203-3000. Apto 1 ste, vista p/mar, gar, pisc, s/ fest, churr, play, 50m2, arm, somb, R\$ 160 mil. www.abreumoveis.com.br (cod 198801)

2 Quartos

JM CORRETOR DE IMÓVEIS - C.1959. F.9966-0834. Vende-se Apartam, c/vista p/ mar, estil, and médio alto, bem conserv, 2/4 sd 1 st, 2 sls, coz, arm quarto, lav, dep emp, var, wc serv, ar/ serv, churr, pisc, 2 elevs, sl festa, playg, 95m2. R\$ 250 mil. AV-00599.

PERES & PERES IMÓVEIS - C.1607. F.4006-0207. Apto c/vista p/ mar, andar alto, bem conserv, 2/4 sd 1 st, 2 sls, coz, arm quarto, lav, dep emp, var, wc serv, ar/ serv, churr, pisc, 2 elevs, sl festa, playg, 95m2. R\$ 250 mil. AV-00599.

3 Quartos

PERES & PERES IMÓVEIS - C.1607. F.4006-0207. Apto 3/4, sdo 1 ste, sl, coz, copa, lavandaria, wc serv, ar.serv, piscina, 2 vag, gar, 2 elev, sl festa, 80m2, R\$ 250 mil. AV-01965.

ABREU IMÓVEIS - Cr.2639-J. F.3203-3000. Apto, 3/4, 1st, arm, sl 2 amb, alizer, sombra, 86,40m2 R\$ 250 mil. www.abreumoveis.com.br (cod.199628)

ABREU IMÓVEIS - Cr.2639-J. F.3203-3000. Apto, 3 sts, closet, dep emp, esc, var, ar serv, 2 vgs, 25m2, priv. R\$ 960 mil. www.abreumoveis.com.br (cod.179679)

+ de 3 Quartos

CAIO FERNANDES - C.1191. F.4008-0001. www.caiofernandes.com.br. Plantação sábado/dom/feriados das 8 às 17h. Apto excel, vista p/ mar, c/270m2, 4 sts + dep, sl p/4 amb, coz c/arm, lavabo, ar serv, 3 vgs gar, ótima ar lazer. R\$ 1.200 mil. à vista ou CEF. APV. 18834.

TERTULIANO RÉGO - C.1098.J. F.3203-2800. Plantação sáb/dom. Praia de Areia Preta, em const, linda vista, sl 3 amb/var, escrit, 4 suít, wc soc, demais dep, 4 gar, lzer. Pqto facilitado. R\$ 1.055.703,95. TR15318.

ABREU IMÓVEIS - Cr.2639-J. F.3203-3000. Apto 4 ste, dep emp, 4v, á serv, escrit, alizer, 261m2, financia R\$ 1.050 milhão. www.abreumoveis.com.br (cod.181034)

IMOBILIÁRIA
CAIO FERNANDES
DESDE 1992 | CRECI-RN 1191/J
Fone - 4008-0001

1.1

Areia Preta

ABREU IMÓVEIS - Cr.2639-J. F.3203-3000. Apto 4 ste, 4 vg, var, dep emp, escrit, alizer comp, 261m2 priv, R\$ 1.100 milhão. www.abreumoveis.com.br (cod.220548)

ABREU IMÓVEIS - Cr.2639-J. F.3203-3000. Apto 5 ste, 4 gar, dep emp, alizer comp, R\$ 2 milhões e 500 mil. www.abreumoveis.com.br (cod.204168)

Barro Vermelho

1 Quarto

TERTULIANO RÉGO - C.1098.J. F.3203-2800. Plantação sáb/dom. Apto (novo), sl, 1/4, wc soc, sl fest, pisc, churr, elev, gar. R\$ 115 mil. TR18068.

2 Quartos

CAIO FERNANDES - C.1191. F.4008-0001. www.caiofernandes.com.br. Plantação sábado/dom/feriados das 8 às 17h. Bom apto, 56m2, boa localiz, 2/4 sd 1 suít, sl p/2 amb, wc, coz c/arm, ar serv, 1 vg gar, ar lazer. R\$ 180 mil à vista ou CEF. Med sinal. APV. 18693.

ABREU IMÓVEIS - Cr.2639-J. F.3203-3000. Apto, 2/4, 1 ste, s, 2 gar, wc, coz, ar/lzer comp, 57m2, repasse. R\$ 117 mil + sd dev, financia. R\$ 160 mil. www.abreumoveis.com.br (cod.216338)

ABREU IMÓVEIS - Cr.2639-J. F.3203-3000. Apto, 2/4, 1 ste, var, 1 vg, ar/ser, ar/lzer, financia, 58m2. R\$ 185 mil. www.abreumoveis.com.br (cod.228783)

3 Quartos

JM CORRETOR DE IMÓVEIS - C.1959. F.9966-0834/8828-4614. Vende-se apart, exc. entorno, perto de tudo, and méd, ldo sombra, 1 ste + 2/4 soc, sl p/2 amb (rda tto), wc soc, coz, (arm + granit), ar serv, ent.serv, dep compl, acab, cer, granit, blindx, slão festa, elev, 2 vgs gar, ar. 116m2. R\$ 260 mil. APV.9020.

www.imoveisempre.com.br.

JM CORRETOR DE IMÓVEIS - C.1959. F.9966-0834/8828-4614. Vende-se ótimo apart, exc.entor- no, and médio alto, ldo sombra, 2 sts, sedo 1 ste, 1 sts mast c/esc (arm), sl p/2 amb, (var incorporad + rda tto + sanc), wc soc, desp, coz, (arm + granito), ar serv, acab, cer, granito, blindx, espelh, elev, 2 vgs gar, seg 24 hrs, ar.100m2. R\$ 240 mil. APV.9030. (mr). www.imoveisempre.com.br.

CAIO FERNANDES - C.1191. F.4008-0001. www.caiofernandes.com.br. Plantação sábado/dom/feriados das 8 às 17h. Apto bom, 56m2, 2/4 sd 1 ste, sl p/2 amb, wc, coz, 1 vg gar, ar lazer. R\$ 155 mil. à vista. APV. 18273.

CAIO FERNANDES - C.1191. F.4008-0001. www.caiofernandes.com.br. Plantação sábado/dom/feriados das 8 às 17h. Apto bom, 56m2, 2/4 sd 1 suít, sl p/2 amb, wc, coz, ar lzer, R\$ 195 mil à vista. APV. 18934.

TERTULIANO RÉGO - C.1098. F.3203-2800. Plantação sáb/dom. Andar alto, linda vista, sl 2 amb, 2/4, wc soc, demais deps, gar, ldo/sombra. R\$ 145 mil. TR13700.

ABREU IMÓVEIS - Cr.2639-J. F.3203-3000. Apto, 2/4, 1 ste, 1 vg, ar/ser, var, ar/lzer, ac propos- ta, 56m2, financia. R\$ 195 mil. www.abreumoveis.com.br (cod 228729)

ABREU IMÓVEIS - Cr.2639-J. F.3203-3000. Apto, 2/4, 1 ste, var, 2 vg, escrit, ar/ser, sombra, 79,64m2, financia. R\$ 180 mil. www.abreumoveis.com.br (cod 201293)

ABREU IMÓVEIS - Cr.2639-J. F.3203-3000. Apto 2/4, 1 ste, ar/ serv, var, 1 vg, ar/lzer, 56m2, re- passe + saldo. R\$ 162 mil. www.abreumoveis.com.br (cod 217217)

PERES & PERES IMÓVEIS - C.1607. F.4006-0207. 3/4 sdo 1 ste, 2 sls, coz, copa, lavand, dep emp, var, wc serv, ar serv, chur- rasq, pisc, 2 ggm, 2 elevs, sl fest, playground, 91,85m2. R\$ 260 mil. AV-02045.

3 Quartos

ABREU IMÓVEIS - Cr.2639-J. F.3203-3000. Apto, 3/4, 2 sts, 2 vgs, dep emp, ar serv, var, ar/lzer, comp, 192m2, financia. R\$ 580 mil. www.abreumoveis.com.br (cod.235877)

ABREU IMÓVEIS - Cr.2639-J. F.3203-3000. Apto cobert duplex, 4 sts, ar.serv, 4 vg, vista mar, lzer compl, 192m2, financia. R\$ 580 mil. www.abreumoveis.com.br (cod.235877)

ABREU IMÓVEIS - Cr.2639-J. F.3203-3000. Apto 4/4, 2 ste, 2 gar, 320m2, 268m2 com, pisc, churr, sl fest, sombra, financia R\$ 450 mil. www.abreumoveis.com.br (cod.222647)

ABREU IMÓVEIS - Cr.2639-J. F.3203-3000. Apto 5/4, 2 ste, 3 gar, dep emp, 219m2, alizer comp, R\$ 450 mil. www.abreumoveis.com.br (cod.184651)

Candelária

2 Quartos

HENRIQUE VIEIRA- C.2704. 17ª Reg. F.3231-4458/9115-6658. Metrôpoles, sl, wc, 2/4, s/1 ste, gar, ar/lazer.

CAIO FERNANDES - C.1191. F.4008-0001. www.caiofernandes.com.br. Plantação sábado/dom/feriados das 8 às 17h. Apto bom, 56m2, 2/4 sd 1 ste, sl p/2 amb, wc, coz, 1 vg gar, ar lazer. R\$ 155 mil. à vista. APV. 18273.

CAIO FERNANDES - C.1191. F.4008-0001. www.caiofernandes.com.br. Plantação sábado/dom/feriados das 8 às 17h. Apto bom, 56m2, 2/4 sd 1 suít, sl p/2 amb, wc, coz, ar lzer, R\$ 195 mil à vista. APV. 18934.

TERTULIANO RÉGO - C.1098. F.3203-2800. Plantação sáb/dom. Andar alto, linda vista, sl 2 amb, 2/4, wc soc, demais deps, gar, ldo/sombra. R\$ 145 mil. TR13700.

ABREU IMÓVEIS - Cr.2639-J. F.3203-3000. Apto, 2/4, 1 ste, 1 vg, ar/ser, var, ar/lzer, ac propos- ta, 56m2, financia. R\$ 195 mil. www.abreumoveis.com.br (cod 228729)

ABREU IMÓVEIS - Cr.2639-J. F.3203-3000. Apto, 2/4, 1 ste, var, 2 vg, escrit, ar/ser, sombra, 79,64m2, financia. R\$ 180 mil. www.abreumoveis.com.br (cod 201293)

ABREU IMÓVEIS - Cr.2639-J. F.3203-3000. Apto 2/4, 1 ste, ar/ serv, var, 1 vg, ar/lzer, 56m2, re- passe + saldo. R\$ 162 mil. www.abreumoveis.com.br (cod 217217)

ABREU IMÓVEIS - Cr.2639-J. F.3203-3000. Apto, 3/4, 2 sts, 2 vgs, dep emp, ar serv, var, ar/lzer, comp, 192m2, financia. R\$ 580 mil. www.abreumoveis.com.br (cod.235877)

ABREU IMÓVEIS - Cr.2639-J. F.3203-3000. Apto cobert duplex, 4 sts, ar.serv, 4 vg, vista mar, lzer compl, 192m2, financia. R\$ 580 mil. www.abreumoveis.com.br (cod.235877)

ABREU IMÓVEIS - Cr.2639-J. F.3203-3000. Apto 4/4, 2 ste, 2 gar, 320m2, 268m2 com, pisc, churr, sl fest, sombra, financia R\$ 450 mil. www.abreumoveis.com.br (cod.222647)

ABREU IMÓVEIS - Cr.2639-J. F.3203-3000. Apto 5/4, 2 ste, 3 gar, dep emp, 219m2, alizer comp, R\$ 450 mil. www.abreumoveis.com.br (cod.184651)

Barro Vermelho

1 Quarto

TERTULIANO RÉGO - C.1098.J. F.3203-2800. Plantação sáb/dom. Apto (novo), sl, 1/4, wc soc, sl fest, pisc, churr, elev, gar. R\$ 115 mil. TR18068.

Barro Vermelho

1 Quarto

TERTULIANO RÉGO - C.1098.J. F.3203-2800. Plantação sáb/dom. Apto (novo), sl, 1/4, wc soc, sl fest, pisc, churr, elev, gar. R\$ 115 mil. TR18068.

1.1

Barro Vermelho

ABREU IMÓVEIS - Cr.2639-J. F.3203-3000. Apto, 3/4, 2 semi- sts, dep emp, ar.serv, var, ar/lzer, 97m2. R\$ 270 mil. www.abreumoveis.com.br (cod.228226)

ABREU IMÓVEIS - Cr.2639-J. F.3203-3000. Apto, 3 sts, 3 vg, var, dep emp, ar.serv, escrit, ar/lzer, 147m2, financia. R\$ 350 mil. www.abreumoveis.com.br (cod.230638)

ABREU IMÓVEIS - Cr.2639-J. F.3203-3000. Apto, 3/4, 2 sts, 2 vgs, dep emp, ar serv, closet, sombra, 141,9m2 priv. R\$ 260 mil. www.abreumoveis.com.br (cod.181041).

+ de 3 Quartos

CAIO FERNANDES - C.1191. F.4008-0001. www.caiofernandes.com.br. Plantação sábado/dom/feriados das 8 às 17h. Bom apto 124m2, 3 ste, sl p/ 3 amb, var, lavb, coz, ar. serv, 2 vg gar, exc ar. lzer, R\$ 360 mil à vista. APV.19106.

CAIO FERNANDES - C.1191. F.4008-0001. www.caiofernandes.com.br. Plantação sábado/dom/feriados das 8 às 17h. Otm apto, em const, 3 ste, sl p/ 2 amb, var, coz, ar. serv, 1 vg gar, ar. lzer, repasse por apenas R\$ 90 mil + saldo devid, ótm loc, à vista. APV.18665.

CAIO FERNANDES - C.1191. F.4008-0001. www.caiofernandes.com.br. Plantação sábado/dom/feriados das 8 às 17h. Otm apto, em const, 3 ste, sl p/ 2 amb, var, coz, ar. serv, 1 vg gar, ar. lzer, repasse por apenas R\$ 90 mil + saldo devid, ótm loc, à vista. APV.18665.

3 Quartos

HENRIQUE VIEIRA- C.2704. 17ª Reg. F.3231-4458/9115-6658. Mirante das Dunas, var, sl p/3 amb, 3 sts, desp, dep, 3 gar.

+ de 3 Quartos

CAIO FERNANDES - C.1191. F.4008-0001. www.caiofernandes.com.br. Plantação sábado/dom/feriados das 8 às 17h. Otm apto, em const, 3 ste, sl p/ 2 amb, var, coz, ar. serv, 1 vg gar, ar. lzer, repasse por apenas R\$ 90 mil + saldo devid, ótm loc, à vista. APV.18665.

Barro Vermelho

1 Quarto

TERTULIANO RÉGO - C.1098.J. F.3203-2800. Plantação sáb/dom. Apto (novo), sl, 1/4, wc soc, sl fest, pisc, churr, elev, gar. R\$ 115 mil. TR18068.

Barro Vermelho

1 Quarto

TERTULIANO RÉGO - C.1098.J. F.3203-2800. Plantação sáb/dom. Apto (novo), sl, 1/4, wc soc, sl fest, pisc, churr, elev, gar. R\$ 115 mil. TR18068.

Candelária

2 Quartos

HENRIQUE VIEIRA- C.2704. 17ª Reg. F.3231-4458/9115-6658. Metrôpoles, sl, wc, 2/4, s/1 ste, gar, ar/lazer.

CAIO FERNANDES - C.1191. F.4008-0001. www.caiofernandes.com.br. Plantação sábado/dom/feriados das 8 às 17h. Apto bom, 56m2, 2/4 sd 1 ste, sl p/2 amb, wc, coz, 1 vg gar, ar lazer. R\$ 155 mil. à vista. APV. 18273.

CAIO FERNANDES - C.1191. F.4008-0001. www.caiofernandes.com.br. Plantação sábado/dom/feriados das 8 às 17h. Apto bom, 56m2, 2/4 sd 1 suít, sl p/2 amb, wc, coz, ar lzer, R\$ 195 mil à vista. APV. 18934.

TERTULIANO RÉGO - C.1098. F.3203-2800. Plantação sáb/dom. Andar alto, linda vista, sl 2 amb, 2/4, wc soc, demais deps, gar, ldo/sombra. R\$ 145 mil. TR13700.

ABREU IMÓVEIS - Cr.2639-J. F.3203-3000. Apto, 2/4, 1 ste, 1 vg, ar/ser, var, ar/lzer, ac propos- ta, 56m2, financia. R\$ 195 mil. www.abreumoveis.com.br (cod 228729)

ABREU IMÓVEIS - Cr.2639-J. F.3203-3000. Apto, 2/4, 1 ste, var, 2 vg, escrit, ar/ser, sombra, 79,64m2, financia. R\$ 180 mil. www.abreumoveis.com.br (cod 201293)

ABREU IMÓVEIS - Cr.2639-J. F.3203-3000. Apto 2/4, 1 ste, ar/ serv, var, 1 vg, ar/lzer, 56m2, re- passe + saldo. R\$ 162 mil. www.abreumoveis.com.br (cod 217217)

Barro Vermelho

1 Quarto

TERTULIANO RÉGO - C.1098.J. F.3203-2800. Plantação sáb/dom. Apto (novo), sl, 1/4, wc soc, sl fest, pisc, churr, elev, gar. R\$ 115 mil. TR18068.

Barro Vermelho

1 Quarto

TERTULIANO RÉGO - C.1098.J. F.3203-2800. Plantação sáb/dom. Apto (novo), sl, 1/4, wc soc, sl fest, pisc, churr, elev, gar. R\$ 115 mil. TR18068.

Barro Vermelho

1 Quarto

TERTULIANO RÉGO - C.1098.J. F.3203-2800. Plantação sáb/dom. Apto (novo), sl, 1/4, wc soc, sl fest, pisc, churr, elev, gar. R\$ 115 mil. TR18068.

1.1

Candelária

ABREU IMÓVEIS - Cr.2639-J. F.3203-3000. Apto 2/4, 1 ste, var, 1 vg, ar/ser, ar/lzer, jardim, 56m2. R\$ 165 mil. www.abreumoveis.com.br (cod 232942)

ABREU IMÓVEIS - Cr.2639-J. F.3203-3000. Apto 2/4, 1 ste, var, 1 vg, ar/ser, ar/lzer, 56m2, entrega 2011, repasse R\$ 48 + sla. R\$ 168 mil. www.abreumoveis.com.br (cod 222838)

3 Quartos

HENRIQUE VIEIRA- C.2704. 17ª Reg. F.3231-4458/9115-6658. Mirante das Dunas, var, sl p/3 amb, 3 sts, desp, dep, 3 gar.

+ de 3 Quartos

CAIO FERNANDES - C.1191. F.4008-0001. www.caiofernandes.com.br. Plantação sábado/dom/feriados das 8 às 17h. Bom apto 124m2, 3 ste, sl p/ 3 amb, var, lavb, coz, ar. serv, 2 vg gar, exc ar. lzer, R\$ 360 mil à vista. APV.19106.

Barro Vermelho

1 Quarto

TERTULIANO RÉGO - C.1098.J. F.3203-2800. Plantação sáb/dom. Apto (novo), sl, 1/4, wc soc, sl fest, pisc, churr, elev, gar. R\$ 115 mil. TR18068.

Barro Vermelho

1 Quarto

TERTULIANO RÉGO - C.1098.J. F.3203-2800. Plantação sáb/dom. Apto (novo), sl, 1/4, wc soc, sl fest, pisc, churr, elev, gar. R\$ 115 mil. TR18068.

Candelária

2 Quartos

HENRIQUE VIEIRA- C.2704. 17ª Reg. F.3231-4458/9115-6658. Metrôpoles, sl, wc, 2/4, s/1 ste, gar, ar/lazer.

CAIO FERNANDES - C.1191. F.4008-0001. www.caiofernandes.com.br. Plantação sábado/dom/feriados das 8 às 17h. Apto bom, 56m2, 2/4 sd 1 ste, sl p/2 amb, wc, coz, 1 vg gar, ar lazer. R\$ 155 mil. à vista. APV. 18273.

CAIO FERNANDES - C.1191. F.4008-0001. www.caiofernandes.com.br. Plantação sábado/dom/feriados das 8 às 17h. Apto bom, 56m2, 2/4 sd 1 suít, sl p/2 amb, wc, coz, ar lzer, R\$ 195 mil à vista. APV. 18934.

TERTULIANO RÉGO - C.1098. F.3203-2800. Plantação sáb/dom. Andar alto, linda vista, sl 2 amb, 2/4, wc soc, demais deps, gar, ldo/sombra. R\$ 145 mil. TR13700.

ABREU IMÓVEIS - Cr.2639-J. F.3203-3000. Apto, 2/4, 1 ste, 1 vg, ar/ser, var, ar/lzer, ac propos- ta, 56m2, financia. R\$ 195 mil. www.abreumoveis.com.br (cod 228729)

ABREU IMÓVEIS - Cr.2639-J. F.3203-3000. Apto, 2/4, 1 ste, var, 2 vg, escrit, ar/ser, sombra, 79,64m2, financia. R\$ 180 mil. www.abreumoveis.com.br (cod 201293)

ABREU IMÓVEIS - Cr.2639-J. F.3203-3000. Apto 2/4, 1 ste, ar/ serv, var, 1 vg, ar/lzer, 56m2, re- passe + saldo. R\$ 162 mil. www.abreumoveis.com.br (cod 217217)

Barro Vermelho

1 Quarto

TERTULIANO RÉGO - C.1098.J. F.3203-2800. Plantação sáb/dom. Apto (novo), sl, 1/4, wc soc, sl fest, pisc, churr, elev, gar. R\$ 115 mil. TR18068.

Barro Vermelho

1 Quarto

TERTULIANO RÉGO - C.1098.J. F.3203-2800. Plantação sáb/dom. Apto (novo), sl, 1/4, wc soc, sl fest, pisc, churr, elev, gar. R\$ 115 mil. TR18068.

Candelária

2 Quartos

HENRIQUE VIEIRA- C.2704. 17ª Reg. F.3231-4458/9115-6658. Metrôpoles, sl, wc, 2/4, s/1 ste, gar, ar/lazer.

CAIO FERNANDES - C.1191. F.4008-0001. www.caiofernandes.com.br. Plantação sábado/dom/feriados das 8 às 17h. Apto bom, 56m2, 2/4 sd 1 ste, sl p/2 amb, wc, coz, 1 vg gar, ar lazer. R\$ 155 mil. à vista. APV. 18273.

CAIO FERNANDES - C.1191. F.4008-0001. www.caiofernandes.com.br. Plantação sábado/dom/feriados das 8 às 17h. Apto bom, 56m2, 2/4 sd 1 suít, sl p/2 amb, wc, coz, ar lzer, R\$ 195 mil à vista. APV. 18934.

TERTULIANO RÉGO - C.1098. F.3203-2800. Plantação sáb/dom. Andar alto, linda vista, sl 2 amb, 2/4, wc soc, demais deps, gar, ldo/sombra. R\$ 145 mil. TR13700.

ABREU IMÓVEIS - Cr.2639-J. F.3203-3000. Apto, 2/4, 1 ste, 1 vg, ar/ser, var, ar/lzer, ac propos- ta, 56m2, financia. R\$ 195 mil. www.abreumoveis.com.br (cod 228729)

ABREU IMÓVEIS - Cr.2639-J. F.3203-3000. Apto, 2/4, 1 ste, var, 2 vg, escrit, ar/ser, sombra, 79,64m2, financia. R\$ 180 mil. www.abreumoveis.com.br (cod 201293)

ABREU IMÓVEIS - Cr.2639-J. F.3203-3000. Apto 2/4, 1 ste, ar/ serv, var, 1 vg, ar/lzer, 56m2, re- passe + saldo. R\$ 162 mil. www.abreumoveis.com.br (cod 217217)

Barro Vermelho

1 Quarto

TERTULIANO RÉGO - C.1098.J. F.3203-2800. Plantação sáb/dom. Apto (novo), sl, 1/4, wc soc, sl fest, pisc, churr, elev, gar. R\$ 115 mil. TR18068.

Barro Vermelho

1 Quarto

TERTULIANO RÉGO - C.1098.J. F.3203-2800. Plantação sáb/dom. Apto (novo), sl, 1/4, wc soc, sl fest, pisc, churr, elev, gar. R\$ 115 mil. TR18068.

Barro Vermelho

1 Quarto

TERTULIANO RÉGO - C.1098.J. F.3203-2800. Plantação sáb/dom. Apto (novo), sl, 1/4, wc soc, sl fest, pisc, churr, elev, gar. R\$ 115 mil. TR18068.

1.1

Candelária

+ de 3 Quartos

JM CORRETOR DE IMÓVEIS- C.1959. F.9966-0834/8828-4614. Vende-se bonito Apartam, ar.no- bre, andar médio baixo, ldo somb, 4 suít (arms + blindex + gran), suíts mast (closet + arm + hidr + blindex + esc), sl p/4 amb, (var + sanca + r.teto), sl tv, lavabo, coz (armars), desp, ar serv, ent serv, dep,compl, pso cer, ficam fixs (armars + espelhos), ar lazer, s.festa, churrasq, joogs, 2 pisc, sauna, P.graung, sl fitness, Q.poliessp, vig.24 hrs, jdjm, 2 elev, 3 vgs gar, ar.prv.257m2. APV.7230 (bi). www.imoveisempre.com.br.

Barro Vermelho

1 Quarto

TERTULIANO RÉGO - C.1098.J. F.3203-2800. Plantação sáb/Dom. Exc.local, sl 2 amb, 1/4, wc soc, coz c/arm, dem dep, gar. R\$ 100 mil. TR15376.

Capim Macio

1 Quarto

JM CORRETOR DE IMÓVEIS- C.1959. F.9966-0834/8828-4614. Vende-se excel Apartam, ar.no- bre, 4 suítes, andar médio baixo, ldo somb, climatizad, 4 suít (arms + blindex + gran), suíts mast (clo- set + arm + blindex), sl p/2 amb (var incorp + sanca + rda tto), es- crit, sl jant, lava coz, (arm+gran), desp, ar serv, ent serv, dep,comp, pso, porcel, ceram, port pivotant, ficam fixos (armars + espelh), ar la- zer, s.fest, churrasq, 2 pisc, sau- na, P.groung, Q.poliessp, vig.24 hrs, 2 elev, 3 vgs gar, ar.prv.300m2. APV.7240 (ip). www.imoveisempre.com.br.

Barro Vermelho

1 Quarto

TERTULIANO RÉGO - C.1098.J. F.3203-2800. Plantação sáb/dom. Exc.local, sl 2 amb, 1/4, wc soc, coz c/arm, dem dep, gar. R\$ 100 mil. TR15376.

Capim Macio

1 Quarto

JM CORRETOR DE IMÓVEIS- C.1959. F.9966-0834/8828-4614. Vende-se bonito Apartam, ar.no- bre, bla vista, and.mé.alto, ldo somb, exc acab, 4 sts, 1 ste mást (clot), 1 ste revers c/var, sl p/2 amb, var, coz, (cbs granit), ar serv, dep compl, pso granit + ce- ram, exc.ar.lazer, s.fest, pisc, churrasq, parq, jdjm c/paisajgs, port 24 hrs, 2 elev, 3 vgs gar, APV.7210 (ap). www.imoveisem- pre.com.br.

Barro Vermelho

1 Quarto

TERTULIANO RÉGO - C.1098.J. F.3203-2800. Plantação sáb/dom. Exc.local, sl 2 amb, 1/4, wc soc, coz c/arm, dem dep, gar. R\$ 100 mil. TR15376.

Capim Macio

1 Quarto

JM CORRETOR DE IMÓVEIS- C.1959. F.9966-0834/8828-4614. Vende-se bonito Apartam, ar.no- bre, bla vista, and.mé.alto, ldo somb, exc acab, 4 sts, 1 ste mást (clot), 1 ste revers c/var, sl p/2 amb, var, coz, (cbs granit), ar serv, dep compl, pso granit + ce- ram, exc.ar.lazer, s.fest, pisc, churrasq, parq, jdjm c/paisajgs, port 24 hrs, 2 elev, 3 vgs gar, APV.7210 (ap). www.imoveisem- pre.com.br.

Barro Vermelho

1 Quarto

TERTULIANO RÉGO - C.1098.J. F.3203-2800. Plantação sáb/dom. Exc.local, sl 2 amb, 1/4, wc soc, coz c/arm, dem dep, gar. R\$

1.1 Cidade Satélite

1.1

Apartamento
Compra e Venda

Cidade Satélite

2 Quartos

CAIO FERNANDES - C.1191. F.4008-0001. Plantão sábado/dom/feriados das 8 às 17h. www.caiofernandes.com.br. Bom apto, 52m2, 2/4 snt 1 ste, sl, wc, coz, ar serv, 1 vg gar, ar, lzer, R\$ 105 mil à vista. APV.19005.

CAIO FERNANDES - C.1191. F.4008-0001. Plantão sábado/dom/feriados das 8 às 17h. www.caiofernandes.com.br. Bom apto, 48m2, 2/4, sl p/2 amb, wc, coz, ar serv, 1 vg gar, ar, lzer, R\$ 98 mil à vista. APV.18999.

CAIO FERNANDES - C.1191. F.4008-0001. Plantão sábado/dom/feriados das 8 às 17h. www.caiofernandes.com.br. Bom apto, 2/4, sl p/2 amb, wc, coz, ar serv, 1 vg gar, ar, lzer, R\$ 86 mil à vista. APV.18907.

CAIO FERNANDES - C.1191. F.4008-0001. Plantão sábado/dom/feriados das 8 às 17h. www.caiofernandes.com.br. Apto 2/4, sl, coz, wc, ar, lzer, 1 vg gar, à vista R\$ 105 mil. APV.18009.

TERTULIANO RÉGO - C.1098. F.3203-2800. Plantão Sáb/Dom. Apto novo, var, sl p/2 amb, 2/4, 1 ste, wc soc, demais dep, gar, lazer. R\$ 135 mil. TR.16104.

TERTULIANO RÉGO - C.1098. F.3203-2800. Plantão Sáb/Dom. Em const, ent dez/09, sl 2 amb, 2/4 (1 ste), wc soc, demais dep, gás, lado sombra, lazer. R\$ 85 mil. TR17265.

PERES & PERES IMÓVEIS - C.1607. F.4006-0207. 2/4 snt 1 st, 1 sl, coz, var, ar serv, piscina, 1 gar, 1 elev, sl fest, playground, 56m2. R\$ 95 mil. AV-02027.

PERES & PERES IMÓVEIS - C.1607. F.4006-0207. 2/4 snt 1 st, 2 sls, coz, lavand, var, ar serv, churras, piscina, 2 gar, 2 elev, sl fest, playground, 0m2. R\$ 90 mil + Saldo devedor. AV-01715.

PERES & PERES IMÓVEIS - C.1607. F.4006-0207. 2/4 snt 2 sl, coz, lav, wc serv, churras, gar, sl fest, playground, 48m2. R\$ 87.912.00. AV.02067.

Cidade Verde

3 Quartos

JM CORRETOR DE IMÓVEIS - C.1959. F.9966-0834/8828-4614. Vende-se ótimo apart, and méd, exc localiz, 2/4 soc + 1 ste mast, (armas + blindx + grani) var, sl p/2 amb (sanca + lumin) var, sl p/2 amb coz amer (armas) ar serv (integ) dep comp, pso ceram, ficam os fixs (armas + espelhos) ar, lzer, s.fests, piscina, churras, play 24 hs, elevadores, 1 vaga garagem, ar, privat 72m2. R\$ 155 mil. APV.410 (lah). www.imoveisempre.com.br.

CAIO FERNANDES - C.1191. F.4008-0001. Plantão sábado/dom/feriados das 8 às 17h. www.caiofernandes.com.br. ótm apto c/ 3/4 snt 2 suít, sl p/2 amb, wc, coz c/ arm, 1 vg gar, ótm ar.lazer, R\$ 165 mil à vista. APV.18659.

TERTULIANO RÉGO - C.1098. F.3203-2800. Plantão sáb/dom. Ótimo local, sl 2 amb, 3/4 (2 sls) demais dep, gar, lazer. R\$ 170 mil. TR17846.

Dix-Sept Rosado

3 Quartos

ABREU IMÓVEIS - Cr.2639-J. F.3203-3000. Apto, 3/4, 1 ste, 2 vg, à serv, var, à lzer, pilotis, 78m2 repasse+saldo R\$ 280 mil. www.abreuimoveis.com.br (cod.227573)

Emaús

2 Quartos

GOULART NETO CRECI 972-8814.4396/8861.1760. Pronto, financiamento Caixa Cond. Natureza 2/4, ar, lazer, R\$ 110 mil.

1.1 Emaús

CAIO FERNANDES - C.1191. F.4008-0001. Plantão sábado/dom/feriados das 8 às 17h. www.caiofernandes.com.br. Bom apto, 2/4 snt 1 ste, sl p/2 amb, wc soc, coz, ar, lzer, 1 vg gar, R\$ 125 mil à vista entrega fev/2011. APV.19100.

CAIO FERNANDES - C.1191. F.4008-0001. Plantão sábado/dom/feriados das 8 às 17h. www.caiofernandes.com.br. Apto c/ 56m2, 2/4 snt 1 ste, sl p/2 amb, var, coz, ar serv, ar, lzer, 1 vg gar, R\$ 110 mil à vista. APV.18680.

3 Quartos

Eucaliptos

3 Quartos

JM CORRETOR DE IMÓVEIS - C.1959. F.9966-0834/8828-4614. Vde-se exc esa, cond fech, 3/4 sd 1 ste(closet), 2 pvtos, 2 vgs gar, sla p/2 amb, escrit, copa, coz, disp, ar/serv, dep emp, blindex, pisc, ar/lzer cond compl, port 24hs, R\$ 280 mil. CV 778 (ac). www.imoveisempre.com.br.

Lagoa Nova

1 Quarto

ABREU IMÓVEIS - Cr.2639-J. F.3203-3000. Apart, 1 ste, 48m2, pisc, churras, mobil, proc. Midway. R\$ 100 mil. www.abreuimoveis.com.br (cod.214390)

2 Quartos

CAIO FERNANDES - C.1191. F.4008-0001. Plantão sábado/dom/feriados das 8 às 17h. www.caiofernandes.com.br. Otm apto, novo, 55m2, c/ 2/4 snt 1 ste, sl p/2 amb, wc, coz, ar serv, 1 vg gar, ar, lzer, R\$ 215 mil à vista. APV.18.955.

CAIO FERNANDES - C.1191. F.4008-0001. Plantão sábado/dom/feriados das 8 às 17h. www.caiofernandes.com.br. apto bom, 85m2, 2/4 sd 1 ste, sl p/2 amb, wc, coz, 1 vg gar, à vista ou CEF. Ótima localiz, R\$ 120 mil. APV.19045.

CAIO FERNANDES - C.1191. F.4008-0001. Plantão sábado/dom/feriados das 8 às 17h. www.caiofernandes.com.br. apto em ótima localiz, 2/4, sl p/2 amb, wc, coz, arm, ar serv, ar, lzer, 1 vg gar, à vista ou CEF. R\$ 150 mil. APV.18123.

CAIO FERNANDES - C.1191. F.4008-0001. Plantão sábado/dom/feriados das 8 às 17h. www.caiofernandes.com.br. apto ótm loc, 2/4 snt 1 ste, sl p/2 amb, wc, coz c/ arm, 1 vg gar, à vista ou CEF. R\$ 195 mil. APV.18437.

TERTULIANO RÉGO - C.1098J. F.3203-2800. Plantão Sáb/Dom. Em const, ent p/2012, sl 2 amb, 2/4 (1 ste), wc soc, demais dep, gar, lzer, R\$ 163.304,96. TR17103.

PERES & PERES IMÓVEIS - C.1607. F.4006-0207. 2/4 snt 2 ste, 2 sls, coz, wc serv, ar serv, churras, piscin, 1 gar, 2 elev, sl de festa, playground, 120m2. R\$ 340 mil. AV-02088.

PERES & PERES IMÓVEIS - C.1607. F.4006-0207. 2/4 snt 2 ste, 2 sls, coz, lavand, var, ar serv, churras, piscin, 1 gar, 2 elev, sl de festa, playground, 92m2. R\$ 285 mil. AV.02034.

PERES & PERES IMÓVEIS - C.1607. F.4006-0207. 2/4 snt 1 ste, wc, 2 sls, 2 gar, ar serv, coz, esc, sl jan, sl vis, sombra, churras, jard int, pisc, playground, qd poliesp, rua calç, sl fest, R\$ 227 mil. AV.02113.

CAROS CLIENTES, INVESTIDORES E CORRETORES

Temos: Apartamentos, Áreas, Casas, Fazendas, Granjas e terrenos IMÓVEIS URBANOS, RURAIS E NAS PRAIAS COMERCIAIS

HENRIQUE VIEIRA
CORRETOR IMOBILIAR
CRECI 2704
17a Região

FONES: 84 3231 4458 | PLANTÃO: 84 9115 6658
VISITEM NOSSO SITE:
www.henriquevieira2704.com.br

1.1 Lagoa Nova

ABREU IMÓVEIS - Cr.2639-J. F.3203-3000. Apto c/2/4, 1 ste, 1 vg, ar/serv, var, jardim, ar/lzer, 55.70m2. R\$ 160 mil. www.abreuimoveis.com.br (cod.231426).

ABREU IMÓVEIS - Cr.2639-J. F.3203-3000. Apto, 2/4, 1 ste, 2 vg, var, ar/serv, sla, copa/coz, ar/lzer, 55m2. R\$ 170 mil. www.abreuimoveis.com.br (cod.181093).

ABREU IMÓVEIS - Cr.2639-J. F.3203-3000. Apto, 2/4, 1 ste, 1 vg, ar/serv, ar/lzer, 55,97m2, repasse + saldo. R\$ 185 mil. www.abreuimoveis.com.br (cod.181829).

3 Quartos

JM CORRETOR DE IMÓVEIS - C.1959. F.9966-0834/8828-4614. Vende-se Belo apart, novo, alto padrão, ar,nobre, vista panorami, and.méd. alto, ldo sombra, fno acab, 3 sts, na ste, na mást. (hidro + closet + granite) sl, p/3 amb, var, lavabo, sl tv, roieiro, coz (granito), desp, ar serv, dep compl, ent serv, pso porc, central ar, ar lazer compl, s.festas, pisc, sl gfnast, qd poliesp, dep, vig 24-hrs, gera, 2 elev, 3 vgs gar, ar, 233m2. APV.4047(mrz). www.imoveisempre.com.br.

CAIO FERNANDES - C.1191. F.4008-0001. Plantão sábado/dom/feriados das 8 às 17h. www.caiofernandes.com.br. Bom apto, ótm loc, 3/4 snt 1 ste, sl p/2 amb, var, coz, 3 vgs gar, ar, lzer, R\$ 260 mil à vista ou CEF. APV.19089.

CAIO FERNANDES - C.1191. F.4008-0001. Plantão sábado/dom/feriados das 8 às 17h. www.caiofernandes.com.br. Otm apto, em construção, entrega 2014, 116m2 c/ 3/4 snt 2 ste + dep, sl p/3 amb, var, coz, ar serv, ótm ar, lzer, R\$ 400 mil à vista. APV.18597.

CAIO FERNANDES - C.1191. F.4008-0001. Plantão sábado/dom/feriados das 8 às 17h. www.caiofernandes.com.br. Otm apto c/ 106m2, 3 suít + dep, sl p/2 amb, wc, coz, ar, lzer, 2 vg gar, ar, lzer R\$ 275 mil à vista ou CEF. APV.18814.

PERES & PERES IMÓVEIS - C.1607. F.4006-0207. Apto 3/4, snt 1 ste, sl, coz, arm, no quarto, dep, empreg, wc serv, ar, serv, churras, piscina, 2 gar, 2 elevad, sl de festa, play, 96 m2. R\$ 300 mil. AV-01276.

PERES & PERES IMÓVEIS - C.1607. F.4006-0207. Apto 3/4, snt 1 ste, 2 sls, coz, lavand, dep, empreg, escrit, wc serv, ar, serv, desp, churras, pisc, 2 gar, 2 elev, sl fest, 148m2. R\$ 330 mil. AV-01938.

PERES & PERES IMÓVEIS - C.1607. F.4006-0207. Apto 3/4, snt 1 ste, sl, coz, arm, no quarto, dep, empreg, varanda, wc serv, ar, serv, 2 gar, 140m2. R\$ 180 mil. AV-02009.

PERES & PERES IMÓVEIS - C.1607. F.4006-0207. Apto 3/4, snt 1 ste, sl, coz, copa, lavand, dep, emp, var, wc serv, ar, serv, desp, churras, pisc, 2 gar, 2 elev, sl fest, 239m2, R\$ 490 mil. AV.02043.

PERES & PERES IMÓVEIS - C.1607. F.4006-0207. 4/4 snt 4 sts, closet, 3 sl, coz, copa, lavand, dep, emp, var, wc serv, ar, serv, desp, churras, piscina, 3 gar, 2 elev, sl fest, 239m2, R\$ 490 mil. AV.02043.

PERES & PERES IMÓVEIS - C.1607. F.4006-0207. 4/4 snt 4 sts, closet, 2 sl, coz, copa, lavand, dep, emp, var, wc serv, ar, serv, desp, churras, piscina, 3 gar, 2 elev, sl fest, 226m2, R\$ 550 mil. AV.02031.

ABREU IMÓVEIS - Cr.2639-J. F.3203-3000. Abertura 4 suít, 2 wc, dep emp, escr, 574m2 à lzer priv, arms, R\$ 1 milhão. www.abreuimoveis.com.br (cod.217045)

Lagoa Seca

3 Quartos

CAIO FERNANDES - C.1191. F.4008-0001. Plantão sábado/dom/feriados das 8 às 17h. www.caiofernandes.com.br. Apto c/ 100m2, 3 suít + dep, sl p/2 amb, coz, ar serv, 2 vg gar cob, ar, lzer R\$ 350 mil à vista. APV.18236.

1.1 Lagoa Nova

PERES & PERES IMÓVEIS - C.1607. F.4006-0207. Apto 3/4, snt 1 ste, 1 wc, 2 sl, 2 gar, ar serv, arm coz, arm qt, ceramica, coz, dep emp, esc, qtdado, sl jan, sl vis, sombra, wc serv, churras, jard ext, lavand, pisc, playgr, rua calç, sl fest. R\$ 255 mil. AV-02106.

ABREU IMÓVEIS - Cr.2639-J. F.3203-3000. Apto 3/4, 1 ste, 2 vg, coz, sl 2 amb, ar/serv, var, ar, lzer, 79.49m2. R\$ 255 mil. www.abreuimoveis.com.br (cod.231663).

ABREU IMÓVEIS - Cr.2639-J. F.3203-3000. Apart 3/4 1 ste, var, à serv, à lzer, somb, 90m2, financ, R\$ 180 mil. www.abreuimoveis.com.br (cod.228084)

ABREU IMÓVEIS - Cr.2639-J. F.3203-3000. Apart 3/4 1 ste, 2 vg, dep emp, à serv, var, à lzer 79.40m2. R\$ 255 mil. www.abreuimoveis.com.br (cod.231687)

ABREU IMÓVEIS - Cr.2639-J. F.3203-3000. Apart 3/4 2 vg, à serv, var, wc soc, lazer, pilotis, 60m2 R\$ 160 mil. www.abreuimoveis.com.br (cod.229364)

ABREU IMÓVEIS - Cr.2639-J. F.3203-3000. Apart 3/4 2 ste, 2 vg, arms todeschini, piso porcelanato, à lzer, R\$ 330 mil. www.abreuimoveis.com.br (cod.207686)

ABREU IMÓVEIS - Cr.2639-J. F.3203-3000. Apart novo, 3 ste, 4 vg, var, dep emp, à lzer comp, 165m2, financ, R\$ 685 mil. www.abreuimoveis.com.br (cod.231182)

ABREU IMÓVEIS - Cr.2639-J. F.3203-3000. Apart 3 ste, 2 vg, dep emp, à serv, lazer, 214/112 m2 priv, repasse + saldo R\$ 407.940 mil. www.abreuimoveis.com.br (cod.232961)

ABREU IMÓVEIS - Cr.2639-J. F.3203-3000. Apto 3/4, 1 ste, 2 vg, à serv, dep emp, arm, 78,38m2 financ, R\$ 180 mil. www.abreuimoveis.com.br (cod.224151)

ABREU IMÓVEIS - Cr.2639-J. F.3203-3000. Apart 3 ste, copa/ coz, var, à serv, à lzer, 3vg, 226.72m2 R\$ 650 mil. www.abreuimoveis.com.br (cod.184653)

+ de 3 Quartos

TERTULIANO RÉGO - C.1098J. F.3203-2800. Plantão Sáb/Dom. Otm apart, andar alto, sl 3 amb/ var, lav, 4 sts, demais dep, 2 gar, lazer. R\$ 625 mil. TR16613.

PERES & PERES IMÓVEIS - C.1607. F.4006-0207. Apto 4/4 snt 4 sts, closet, 3 sl, coz, copa, lavand, dep, emp, var, wc serv, ar, serv, desp, churras, piscina, 3 gar, 2 elev, sl fest, 239m2, R\$ 490 mil. AV.02043.

PERES & PERES IMÓVEIS - C.1607. F.4006-0207. 4/4 snt 4 sts, closet, 3 sl, coz, copa, lavand, dep, emp, var, wc serv, ar, serv, desp, churras, piscina, 3 gar, 2 elev, sl fest, 226m2, R\$ 550 mil. AV.02031.

CAIO FERNANDES - C.1191. F.4008-0001. Plantão sábado/dom/feriados das 8 às 17h. Apto 56m2, 2/4 snt 1 ste, sl p/2 amb, var, wc, coz, ar serv, 1 vg gar, ar, lzer, repasse de R\$ 55 mil + saldo devedor. Entrega dez/2011. APV.19104.

CAIO FERNANDES - C.1191. F.4008-0001. Plantão sábado/dom/feriados das 8 às 17h. Bom apto, 2/4 snt 1 ste, sl p/2 amb, wc, coz, ar, lzer, R\$ 150 mil à vista ou CEF. APV.19078.

CAIO FERNANDES - C.1191. F.4008-0001. Plantão sábado/dom/feriados das 8 às 17h. Apto novo, c/ 55m2, 2/4 snt 1 ste, sl, wc, coz, ar serv, 1 vg gar, R\$ 150 mil à vista ou CEF. APV.19078.

PERES & PERES IMÓVEIS - C.1607. F.4006-0207. Apto 2/4 snt 1 ste, 2 sl, coz, copa, var, ar, serv, churras, piscina, gar, sl fest, playground 59m2 R\$ 110 mil. AV.02056.

ABREU IMÓVEIS - Cr.2639-J. F.3203-3000. Apto, 2/4, wc soc, vg coberta, sombra, arm, 57m2, repasse + saldo, financ, R\$ 100 mil. www.abreuimoveis.com.br (cod.232169).

1.1 Lagoa Seca

ABREU IMÓVEIS - Cr.2639-J. F.3203-3000. Apto 3/4, 1 ste, sl p/2 amb, à serv, pilotis, 2 vg cob, 80m2 R\$ 175 mil. www.abreuimoveis.com.br (cod.230478)

Morro Branco

2 Quartos

MELO ESC. IMB. CRECI 836- vende aptos 2/4 sendo 1 suíte, sala, coz, wc social, serv, varanda, elevador, 1 gar, churras, forno e dep. 60m2 e 67m2. Entrega JAN/2011. 9973-3958. Plantão todos os dias, até às 18:00hs. Consulte MELO CRECI - 836/17 Reg

MELO ESC. IMB. CRECI 836- vende aptos 2/4 sendo 1 suíte, sala, coz, wc social, serv, varanda, elevador, 1 gar, churras, forno e dep. 62m2 e 67m2. Entrega JAN/2011. 9973-3958. Plantão todos os dias, até às 18:00hs. Consulte MELO CRECI - 836/17 Reg

3 Quartos

CAIO FERNANDES - C.1191. F.4008-0001. Plantão sábado/dom/feriados das 8 às 17h. www.caiofernandes.com.br. Bom apto c/ 85 m2, 3/4 + dep, sl p/2 amb, wc, coz c/ arm, ar serv, 1 vg gar, exc loc R\$ 200 mil à vista ou CEF. APV.18696.

CAIO FERNANDES - C.1191. F.4008-0001. Plantão sábado/dom/feriados das 8 às 17h. www.caiofernandes.com.br. Otm apto c/ 95m2, 3/4 snt 2 ste, sl p/2 amb, wc, 2 vg gar, slão fest, bar, exc loc, R\$ 236.500 mil à vista. Entrega p/ agosto/2011. APV.18068.

+ de 3 Quartos

TERTULIANO RÉGO - C.1098J. F.3203-2800. Plantão Sáb/Dom. Apto amplo, andar alto, sl 3 amb/ var, lav, 4 sts, demais dep, 2 gar, lazer. R\$ 625 mil. TR16613.

PERES & PERES IMÓVEIS - C.1607. F.4006-0207. Apto 4/4 snt 4 sts, closet, 2 sls, coz, copa, arm no qto, lavand, esc, avr, wc serv, ar serv, desp, churras, pisc, 3 gar, 2 elev, sl festa, playground, 192,6m2. R\$ 480 mil. AV-01928.

Nazaré

+ de 3 Quartos

ABREU IMÓVEIS - Cr.2639-J. F.3203-3000. Apto 4/4, 2 ste, 2 gar, dep emp, arms, 147m2 R\$ 320 mil. www.abreuimoveis.com.br (cod.200637)

NEÓPOLIS

2 Quartos

CAIO FERNANDES - C.1191. F.4008-0001. Plantão sábado/dom/feriados das 8 às 17h. Apto 56m2, 2/4 snt 1 ste, sl p/2 amb, var, wc, coz, ar serv, 1 vg gar, ar, lzer, repasse de R\$ 55 mil + saldo devedor. Entrega dez/2011. APV.19104.

CAIO FERNANDES - C.1191. F.4008-0001. Plantão sábado/dom/feriados das 8 às 17h. Apto novo, c/ 55m2, 2/4 snt 1 ste, sl, wc, coz, ar serv, 1 vg gar, R\$ 150 mil à vista ou CEF. APV.19078.

CAIO FERNANDES - C.1191. F.4008-0001. Plantão sábado/dom/feriados das 8 às 17h. Bom apto, 2/4 snt 1 ste, sl p/2 amb, wc, coz, ar, lzer, R\$ 149 mil à vista ou CEF, mediante sinal. APV.18939.

PERES & PERES IMÓVEIS - C.1607. F.4006-0207. Apto 2/4 snt 1 ste, 2 sl, coz, copa, var, ar, serv, churras, piscina, gar, sl fest, playground 59m2 R\$ 110 mil. AV.02056.

ABREU IMÓVEIS - Cr.2639-J. F.3203-3000. Apto, 2/4, wc soc, vg coberta, sombra, arm, 57m2, repasse + saldo, financ, R\$ 100 mil. www.abreuimoveis.com.br (cod.232169).

ABREU IMÓVEIS - Cr.2639-J. F.3203-3000. Apto, 2/4, 1 vg, coz, wc, pteletr, 56,75m2, financ, R\$ 85 mil. www.abreuimoveis.com.br (cod.229205)

1.1 Neópolis

ABREU IMÓVEIS - Cr.2639-J. F.3203-3000. Apto, 2/4, sl, coz, ar serv, wc soc, 1 vg, 60m2, financ. R\$ 80 mil. www.abreuimoveis.com.br (cod.221950).

ABREU IMÓVEIS - Cr.2639-J. F.3203-3000. Apto, 2/4, 1 ste, var, 1 vg, ar, lzer, ar serv, novo, 57m2, financ. R\$ 160 mil. www.abreuimoveis.com.br (cod.228923)

ABREU IMÓVEIS - Cr.2639-J. F.3203-3000. Apto 2/4, 1 ste, var, 1 vg, jdim, ar serv, novo, 57m2, financ. R\$ 160 mil. www.abreuimoveis.com.br (cod.228931)

ABREU IMÓVEIS - Cr.2639-J. F.3203-3000. Apto 2/4, 1 ste, 1 vg, ar serv, sombra, ar, lzer, var, 57m2, financ. R\$ 150 mil. www.abreuimoveis.com.br (cod.223144)

ABREU IMÓVEIS - Cr.2639-J. F.3203-3000. Apto 2/4, 1 ste, 1 vg, wc, var, jdim, ar, lzer, 57,28m2, financ. R\$ 160 mil. www.abreuimoveis.com.br (cod.234504)

ABREU IMÓVEIS - Cr.2639-J. F.3203-3000. Apto 2/4, vg, wc, coz

PÁGINA @ AMARELA



O sonho da casa própria está aqui.

ÚLTIMAS UNIDADES



(2 quartos sendo 1 suíte)

(No Tirol vizinho ao Midway)

(Entrega em Julho em 2011)



obra em acabamento

Santorini RESIDENCE

Entre qualidade, localização e preço, escolha os três.

Incorporação e construção:



As perspectivas, fotos e imagens são meramente ilustrativas. REGISTRO DE INCORPORAÇÃO R-2-56.447, 6º Ofício de Notas - Natal/RN.

Apartmentos Venda

ÁREA PRETA

A - 4172 - Maravilhosa vista para o mar, novo, suíte, estilo loft com segurança 24h, garagem, lavanderia, acabamento refinado, desocupado. Venha visitar e fazer sua proposta. **RS 150.000,00**

A - 4619 - Apto c/ 180m² c/ 3 suítes 1 closet, lavabo, sala p/ 3 ambientes c/ varanda, todo c/ armários novos, vista deslumbrante p/ o mar. **RS 800.000,00**

BARRO VERMELHO

A - 4617 - Excelente localização, com 4/4 sendo 1 suíte 2 semi-suítes, sala p/ 2 ambientes, lavabo, varanda, cozinha, área de serviço com dependência completa, ótimo acabamento, área de lazer com quadra, piscina, churrasqueira e salão de festas. **RS 410.000,00**

A - 5117 - Excelente apto no Barro Vermelho, ótima localização, c/ 56m², 2/4 sendo 1 suíte com varanda, sala p/ 2 ambientes, varanda, cozinha, 1 vaga de garagem. **ACEITO PROPOSTA. RS 160.000,00**

A - 5683 - Apto seminovo próximo à shopping, supermercado, c/ 108m², 3/4 sendo 1 suíte, sala p/ 2 ambientes, varanda, cozinha, WC, área de serviço, dependência, 2 vagas de garagem, lazer c/ piscina, churrasqueira, salão de festas, jogos. **ACEITA FINANCIAMENTO. RS 280.000,00**

A - 5803 - Ótima localização, próximo à Av. Prudente, 3/4, sala, cozinha, WC e área de serviço, 2 vagas de garagem. Confira! **RS 155.000,00**

CANDELÁRIA

A - 4790 - 3 suítes sendo 1 master c/ closet, piso de mármore, teto rebaxado, fino acabamento. Armário, 1 apto por andar. Confira! **RS 670.000,00**

A - 5577 - Apto c/ 3/4 sendo 1 suíte, varanda, sala p/ 2 ambientes, cozinha c/ despensa, área de serviço, lazer c/ piscina, salão de festa, churrasqueira, quadra poliesportiva, 125m². **RS 285.000,00**

A - 5710 - Excelente apto c/ 4 suítes sendo 1 master c/ hidrô, 2 salas, cozinha, dep. completa, academia, piscina, churrasqueira, salão de festas, lavabo e varanda. **RS 800.000,00**

A - 5723 - Apto de altíssimo padrão, 100% mobiliado em bairro nobre de Natal, 1 apto por andar, 4 vagas de garagem, 4 suítes sendo 1 master c/ hidrô, aceita imóveis e carro no negócio. **RS 1.300.000,00**

CAPIM MACIO

A - 5784 - Ótimo apto próximo à universidade, supermercado, c/ 3/4 sendo 1 suíte, armários, sala p/ 2 ambientes, cozinha, área de serviço, dep. completa, lazer c/ piscina, churrasqueira, salão de jogos/festas, 2 vagas p/ auto. 98m². **RS 350.000,00**

A - 5891 - Excelente vista, apto com 3 suítes, dependência completa, sala p/ 2 ambientes, salão de jogos e festas, 3 vagas de garagem, 2 elevadores, piscina, churrasqueira. **RS 350.000,00**

CIDADE VERDE

A - 5207 - Vende-se cond. c/ 10 aptos, medindo 35m² cada apto, c/ 423m² de área construída, edificado em 381m². Aceita imóvel de menor valor. **RS 600.000,00**

LAGOA NOVA

A - 4952 - Repasse de excelente apto. Ótima localização, 3/4 sendo 1 suíte, sala p/ 2 ambientes, dep. completa, WC social, cozinha, área de lazer completa. Venha conferir. Não perca esta oportunidade! **RS 330.000,00**

A - 5333 - Excelente apto em acabamento fino, c/ varanda em blindex, sala de Tv e estar, sala de jantar, copa/cozinha, área de serviço c/ WC de empregada, c/ 4/4 sendo 2 suítes, WC c/ blindex, salão de festas e 2 vagas de garagem. **RS 300.000,00**

A - 5492 - Vende-se excelente apto c/ 3 suítes, c/ armário, sala em 'L', cozinha c/ armário, área de serviço, escritório, WC social. Quietado e escriturado. Aceita imóvel de menor ou carro. ligue agora! **RS 300.000,00**

A - 5520 - Vende-se apto 3/4 sendo 1 suíte mais escritório, 2 vagas de garagem com 190m², aceita CEF **RS 240.000,00**

A - 5625 - Excelente apto c/ 3/4 sendo 1 suíte, c/ closet e hidrô, sala p/ 3 ambientes, varanda, copa/cozinha, área de serviço, condomínio com piscina, salão de festas. **RS 280.000,00**

A - 5645 - No coração de Lagoa Nova, excelente apto c/ 3/4 sendo 1 suíte, sala c/ varanda, cozinha americana, área de serviço c/ dep. completa. Muito ventilado e belíssima vista. Vale a pena conferir **RS 320.000,00**

A - 5837 - Excelente localização em Lagoa Nova, apto c/ 2 suítes e semi-suíte, sala 2 ambientes, cozinha mobiliada e equipada, área de serviço e varanda c/ 2 vagas de garagem. Venha fazer sua proposta. **RS 285.000,00**

A - 5869 - Vende-se apto no coração de Lagoa Nova c/ 3/4 sendo 1 suíte, sala - 'L', dependência completa, todos os ambientes com armários novos (delano), condomínio c/ academia, piscina, churrasqueira, playground, circuito interno de Tv, vigilância 24h. Quietado. Aceita CEF. **RS 370.000,00**

A - 5910 - Verano Lagoa Nova, excelente localização, sombra total, 2/4 sendo 1 suíte, sala c/ varanda, lazer completo, entrega em breve. Confira. **RS 220.000,00**

MORRO BRANCO

A - 1134 - Cobertura c/ 4/4 sendo 2 suítes, closet, WC social, 3 salas, 2 lavabos, 3 varandas, cozinha, cozinha auxiliar, área de serviço, armários, 2 dependência, 3 vagas de garagem. **RS 570.000,00**

A - 5399 - Apto c/ 3/4 sendo 1 suíte, WC social, varanda, cozinha americana, área de serviço, bancada em granito. **RS 238.000,00**

A - 5691 - Próximo ao Nordesteão da Av. Salgado Filho, c/ 2/4 sendo 1 suíte, c/ 86m², dep. completa, revestido e garagem coberta. **RS 180.000,00**

A - 5920 - Excelente localização, sombra total, 3 suítes, 3 vagas de garagem. **RS 580.000,00**

NOVA PARNAMIRIM

A - 5872 - Excelente apto 3/4 sendo 1 suíte na Av. Maria Lacerda, 76m² infraestrutura completa, 2 vagas. Aceita proposta. Sistema de cooperativa. Confira! **RS 165.000,00**

NEÓPOLIS

A - 5917 - Ótimo apto c/ 2/4, sala p/ 2 ambientes, cozinha americana, área de serviço WC social, prédio revestido, 1 vaga, ótima localização. **RS 110.000,00**

PETROPÓLIS

A - 5878 - Ótimo apto 4/4, sala p/ 3 ambientes, cozinha c/ armários, dep. completa, toda reformada, 193m², sombra, coração de Petrópolis. **RS 600.000,00**

A - 5895 - Unique Residence. Apto com 280m², c/ 4 suítes sendo 1 master c/ closet e hidrô, varanda, sala p/ 3 ambientes, varanda gourmet, lazer completíssima. Entrega equipado e decorado, prédio automatizado c/ 4 vagas na garagem. **RS 1.450.000,00**

PONTA NEGRA

A - 4142 - Cobertura nova na melhor localização de Ponta Negra, 3/4 sendo 1 suíte com closet, acabamento diferenciado com piso em porcelanato, 170m², churrasqueira e piscina com deck privativas, 2 vagas de garagem, maravilhosa vista para praia de Ponta Negra e Morro do Careca. Venha conferir, faça sua proposta! **RS 730.000,00**

A - 4507 - Apto c/ 1 suíte, sala c/ varanda integrada, cozinha, banheiro social, salão de jogos, salão de festas, espaço gourmet, fitness, piscina, áreas comuns equipadas e decoradas, bancadas e piso em granito. Agende agora sua visita! **RS 195.000,00**

A - 4958 - Apto c/ excelente vista em Ponta Negra, c/ armários, piso porcelanato, aceito carro, imóvel de menor valor. **RS 450.000,00**

A - 5777 - Vende-se excelente apto em Ponta Negra com vista p/ o Morro do Careca, c/ 3/4 sendo 1 suíte, 2 vagas de garagem. **RS 270.000,00**

TIROL

A - 3346 - Rua residencial, 178m², 3 suítes, escritório, e dep. completa, andar baixo, 3 vagas na garagem, armários em todos os cômodos. Fim acabamento. Confira! **RS 450.000,00**

A - 5124 - Excelente apto em construção na área mais nobre de Natal, c/ 3/4 sendo 1 suíte, sala de estar, sala de jantar, cozinha, dep. completa, varanda, área de serviço, área de lazer. A partir de **RS 350.000,00**

A - 5167 - Oportunidade no Tirol, próximo ao Nordesteão. Todo mobiliado, c/ móveis de 1ª linha, sala climatizada, 3 suítes sendo 1 master c/ closet, cozinha c/ armários, dep. empregada completa, 3 garagens (livres), lazer completo, segurança 24h, lado da sombra, escriturado. Aceitamos proposta. **RS 470.000,00**

A - 5427 - Na melhor área da cidade, c/ 3/4 sendo 1 suíte c/ varanda, sala, cozinha, área de serviço, dep. completa. **RS 350.000,00**

A - 5434 - Apto c/ 224m², c/ 3 suítes sendo 1 master, lavabo, escritório, sala visita, sala jantar, cozinha, despensa, área de serviço, dep. de empregada, 2 vagas de garagem. **RS 500.000,00**

A - 5444 - Vende-se apto c/ 2/4 sendo 1 suíte, andar alto, ótima vista, quietado. **ACEITA PROPOSTA. MARQUE SUA VISITA. RS 190.000,00**

A - 5884 - Excelente apto na melhor área de Natal c/ 3 suítes, 2 salas, escritório, cozinha c/ copa, área de serviço c/ dep. completa. Bellíssima vista e excelente oportunidade. **RS 550.000,00**

A - 5921 - Living Gardens, 165m², 3 suítes, sombra, 3 vagas, lazer completo. **RS 700.000,00**

Casas Venda

CANDELÁRIA

C - 5783 - Excelente casa em Candelária, c/ 3/4, WC social, sala p/ 2 ambientes, dep. completa, 2 vagas de garagem, aceita CEF. **RS 200.000,00**

C - 5802 - Excelente casa em Candelária, com 3/4, sendo 1 suíte, cozinha, área de serviço, sala de visita e jantar, terraço, teto rebaxado, quintal. Casa toda reformada. Venha conferir. Aceita CEF. **RS 290.000,00**

CAPIM MACIO

C - 5786 - Excelente localização, c/ 4/4 sendo 2 suítes, WC social, lavabo, escritório, sala p/ 3 ambientes, cozinha, despensa, dep. de empregada, 4 vagas de garagem, sombra! **RS 550.000,00**

CIDADE JARDIM

C - 5459 - Excelente localização, c/ 4/4 sendo 1 suíte, sala de estar, jantar e Tv, lavabo, armários, piscina, canil, 3 vagas de garagem. Venha conferir! **RS 700.000,00**

EMAUS

C - 4708 - Casa em condomínio fechado, 3 suítes, sala p/ 2 ambientes, lavabo, escritório, varanda, despensa, dependência completa, piscina, salão de festas, churrasqueira e quadra. **RS 550.000,00**

C - 5865 - Casa 4/4 sendo 1 suíte, 2 WC's social, sala 2 ambientes, cozinha, área de serviço, varanda, despensa, 2 vagas de garagem, portão e cerca elétrica. Agende sua visita! **RS 240.000,00**

LAGOA NOVA

C - 5701 - Excelente localização a 100m da Av. Jaguarani em Lagoa Nova, pronta para morar, c/ 3 suítes, sala jantar c/ copa/cozinha, sala visita c/ pergolado, varanda, garagem p/ 4 carros. Aceita CEF. **RS 320.000,00**

C - 5751 - Casa em boa localização, c/ 3/4 sendo 1 suíte, sala p/ 2 ambientes, garagem p/ até 3 carros, lajeada. Oportunidade de negócio! **RS 180.000,00**

MIRASSOL

C - 5804 - Excelente casa em Mirassol, com 3 suítes, 1 com banheiro, sala de jantar, visita, sombra, lajeada com dep. completa, armários, despensa, e aceita CEF. Venha conferir essa excelente oportunidade. **RS 300.000,00**

MORRO BRANCO

C - 5426 - Casa c/ 3/4 sendo 1 suíte, sala de estar e jantar, escritório, cozinha, despensa, dep. completa. Vale a pena conferir. **RS 400.000,00**

NEÓPOLIS

C - 4802 - Vende-se casa no Condomínio Porto Boulevard em Neópolis, c/ 245m² de área construída, 4 suítes, 4 closet, WC social, sala estar, jantar e Tv, lavabo, escritório, 2 varandas, copa, cozinha, despensa, área de serviço, dependência de empregada completa, quintal, jardim, garagem p/ 2 carros, lajeada, cerâmica, c/ área de lazer. Salão de jogos, salão de festas e churrasqueira. **RS 700.000,00**

C - 5462 - Excelente localização, casa c/ 3 suítes, sala p/ 3 ambientes, cozinha c/ armários projetados, 2 vagas de garagem, varanda. Inclui jogo de mesa, cadeiras(jantar). **RS 350.000,00**

C - 5773 - Oportunidade para investimento, casa esquinha, ideal p/ comércio c/ terreno de 600m² de área. **RS 270.000,00**

C - 5909 - Excelente casa no Serra Azul em Neópolis c/ 3/4 sendo 1 suíte, 2 salas, cozinha e área de serviço c/ dep. de empregada, pergolado e varanda garagem p/ 2 carros, 2 suítes na parte inferior c/ belíssimo jardim. Aceita CEF. **RS 250.000,00**

C - 5911 - Excelente casa em Monte Belo c/ 3/4 sendo 1 suíte, 2 salas, WC social, cozinha, área de serviço, dep. completa. Lazer com piscina e churrasqueira. **RS 300.000,00**

NOVA PARNAMIRIM

C - 5314 - Casa em 2 pavimentos, condomínio fechado, 3/4 sendo 1 suíte, sala de jantar e estar, copa, cozinha ampla, despensa, área de serviço, 2 vagas de garagem, terraço, varandas, lajeada, cerâmica, área de lazer no condomínio c/ piscina adulto e infantil, churrasqueiras, cozinha auxiliar, WC de apoio. **RS 240.000,00**

C - 5554 - Excelente casa no Bosque dos Poetas c/ 2 pisos, c/ 4/4 sendo 1 suíte, piscina, cozinha, varanda e espaço p/ construir piscina na própria casa. **RS 650.000,00**

C - 5610 - Ótimas casas duplex c/ 3 suítes sendo 1 c/ hidrô, sala de jantar e estar, lavabo, varanda, cozinha, área de serviço, despensa, quintal, 4 vagas de garagem, lajeada, piscina, churrasqueira, WC de apoio, condomínio fechado com entrega para 4 meses. Oportunidade! **RS 300.000,00**

C - 5624 - Casa no Green Club III, 3/4 sendo 1 suíte, closet, sala de jantar e estar, lavabo, despensa, copa/cozinha, área de serviço, WC social, 3 varandas, garagem coberta p/ 2 carros, churrasqueira, cozinha auxiliar, jardim, quintal, lajeada, nascente. **RS 350.000,00**

C - 5847 - Casa boa, muito conservada, 3/4 sendo 1 suíte, sala p/ 2 ambientes, WC social, cozinha, área de serviço, lateral livre p/ circulação, lazer c/ piscina a salão de festas c/ churrasqueira, condomínio muito organizado. **RS 190.000,00**

C - 5881 - Ótima localização em Cidade Verde c/ 3/4 sendo 1 suíte, 2 salas, cozinha c/ armários, área de serviço e dep. de empregada. Venha fazer sua proposta. Vale a pena conhecer **RS 230.000,00**

PONTA NEGRA

C - 5879 - Casa no conjunto Ponta Negra com 3/4 sendo 1 suíte, ampla cozinha, área de serviço, 2 salas, jardim, cerca elétrica e estrutura pronta p/ 1º andar. **RS 325.000,00**

POTILÂNDIA

C - 5252 - Casa c/ 3/4 sendo 2 suítes, sala 3 ambientes, WC social, dep. completa, despensa, canal, lajeada com 2 vagas de garagem. Agende sua visita e faça sua proposta. **RS 320.000,00**

TIROL

C - 5635 - Excelente localização, Tirol, casa duplex c/ 3 suítes, escritório, piscina, churrasqueira. **RS 650.000,00**

Terreno Lotes Venda

NOVA PARNAMIRIM

G - 1844 - Oportunidade! No coração de Nova Parnamirim, próximo da Av. Maria Lacerda, terreno com 750m², lado da sombra. Aceita imóvel de menor valor. Ótimo para construir. Faça sua proposta. **RS 210.000,00**

G - 3665 - Lotes em condomínio fechado com toda estrutura de lazer para seu domicílio, medindo 10x20m cada lote. **RS 60.000,00 (cada Lote)**

PARNAMIRIM

G - 5875 - Vendo no Bosque dos Poetas lote de 416m², próximo da área de lazer, sombra, área de lazer completa. **RS 200.000,00**

G - 5919 - Excelente lote no Bosque dos Pássaros com 300m², venha conferir. **RS 135.000,00**

Av. Amintas Barros, 3054, Lagoa Nova - Natal/RN

3234.3333

www.aliancaimobiliaria.com.br



Credi: 1621J

para anunciar ligue: 4009 0200 {classificados

1.1 Nova Parnamirim

1.1 Apartamento Compra e Venda

Nova Parnamirim

3 Quartos

ABREU IMÓVEIS - Cr. 2639-J. F.3203-3000. Ap 3/4, 1 ste, 1 vg, wc soc, sl, coz, á.serv, play 63,66m2 priv. R\$ 110 mil. www.abreumoveis.com.br (cod.232999)

ABREU IMÓVEIS - Cr. 2639-J. F.3203-3000. Ap 3/4, 1 ste, 1 vg, dep emp, á.serv, lazer, repasse + saldo 84m2. R\$ 230 mil. www.abreumoveis.com.br (cod.215038)

ABREU IMÓVEIS - Cr. 2639-J. F.3203-3000. Ap 3/4, 1 ste, 2 vg, var, á.serv, coz, 76m2, R\$ 150 mil. www.abreumoveis.com.br (cod.201149)

ABREU IMÓVEIS - Cr. 2639-J. F.3203-3000. Ap 3qto/1ste, sl 2 amb, var, wc, á.serv, 2 vg, 75m2 R\$ 180 mil. www.abreumoveis.com.br (cod.182929)

ABREU IMÓVEIS - Cr. 2639-J. F.3203-3000. Csa-cond, 3 sts, dep emp, á./serv, escrit, var, ár.lzer, 300/202m2 constr, financ. R\$ 350 mil. www.abreumoveis.com.br (cod.228948)

ABREU IMÓVEIS - Cr. 2639-J. F.3203-3000. Ap 3q/1 ste/2 semi, var, á.serv, sl p/2 amb, coz, 72m2, financ. R\$ 140 mil. www.abreumoveis.com.br (cod.227984)

ABREU IMÓVEIS - Cr. 2639-J. F.3203-3000. Ap 3q/1 ste, var, á.serv, 2 vg, lazer, repasse + saldo, 121m2, financ. R\$ 280 mil. www.abreumoveis.com.br (cod.227098)

Monte Belo

2 Quartos

TERTULIANO RÉGO - C.1098.J. F.3203-2800. Plantação Sáb/Dom. 'Apto c/s/p/2 amb, 2/4 sd 1 ste, wc soc, á.serv, ár.lzer, 2 gar, sombra. R\$ 170 mil. TR 18098.

Parnamirim

2 Quartos

ABREU IMÓVEIS - Cr. 2639-J. F.3203-3000. Apto c/2/4, 1 ste, var, 1 vg, ár./serv, sombra, ár.lzer, 57,98m2, repasse+sd, R\$ 98.546 mil. www.abreumoveis.com.br (cod.200644)

3 Quartos

ABREU IMÓVEIS - Cr. 2639-J. F.3203-3000. Ap 3/4, 1 ste, 1 vg, coz, sl, wc, var, á.serv, ár.lzer, 63m2 R\$ 85 mil. www.abreumoveis.com.br (cod.199974)

ABREU IMÓVEIS - Cr. 2639-J. F.3203-3000. Ap 3/4, 1 ste, 3 gar, wc, sl, coz, 200m2, 62,46m2 cons, 10x x 20m R\$ 90 mil. www.abreumoveis.com.br (cod.215459)

Petrópolis

1 Quarto

ESCRIT. JOB. CARLOS CUNHA - C.1073. F.211-3252/4646. 01 ste c/ armário, escritório, var. piscina, sala de festa, garagem, portão elet. R\$ 185 mil (Quitada).

ABREU IMÓVEIS - Cr. 2639-J. F.3203-3000. Flat, 1 ste, avr, sl, coz, amer, 52m2. R\$ 95 mil. www.abreumoveis.com.br (cod.182116)

2 Quartos

CAIO FERNANDES - C.1191. F.4008-0001. Plantação sábado/dom/feriados das 8 às 17h. www.caiofernandes.com.br. Exc apto c/ 2 sts + dep, sl p/2 amb, coz c/ arm, ár serv, 2 vgs gar, ár lazer. R\$ 190 mil. www.abreumoveis.com.br (cod.19058)

CAIO FERNANDES - C.1191. F.4008-0001. Plantação sábado/dom/feriados das 8 às 17h. www.caiofernandes.com.br. Apto om loc 70m2, 2/4, sl p/2 amb, var, wc, coz c/ arm, ár serv, 1 vg gar, à vista ou CEF R\$ 170 mil. APV.18878.

1.1 Petrópolis

PERES & PERES IMÓVEIS - C.1607. F.4006-0207. 2/4 snd 1ste, closet, 1 sl, coz no qto, var, ár serv, churrasq, pisc, 1 gar, 2 elev, playground, 56m2. R\$ 180 mil. AV-01986.

ABREU IMÓVEIS - Cr. 2639-J. F.3203-3000. Apto c/2/4, 1 ste, 1 vg, ár./serv, ár.lzer, arm, luminárias, 55m2, financ. R\$ 190 mil. www.abreumoveis.com.br (cod.230950)

ABREU IMÓVEIS - Cr. 2639-J. F.3203-3000. Apto c/2/4, 1 ste, á.serv, 1 vg, 2 var, dep emp, sl fest, 127m2, financ R\$ 285 mil. www.abreumoveis.com.br (cod.234796)

ABREU IMÓVEIS - Cr. 2639-J. F.3203-3000. Apto c/2/4, wc, á.serv, dep emp, var, 1 vg, sl fest, arm, 81m2, financ R\$ 160 mil. www.abreumoveis.com.br (cod.235283)

ABREU IMÓVEIS - Cr. 2639-J. F.3203-3000. Apto c/2/4, 1 ste, 1 vg, terr, novo, ár.lzer, repasse+saldo, 56,52m2. R\$ 215 mil. www.abreumoveis.com.br (cod.232164)

3 Quartos

JM CORRETOR DE IMÓVEIS - C.1959. F.9966-0834/8828-4614. Vende-se Belo Apto, ár nobre, and médio baixo, ldo sombra, fino acab, 3 suits, sdo 1 master, (closet + granit), sl p/2 amb, var incor porada sl, esc, lavab, rouparia, coz.(armars) Despensas, Ar serv, dep compl, pso granito, ficam os fixos, ár.lazer, s.festa, pisc, churrasq, vig 24 hrs, gerador, elev, 3 ygas garage, area.188m2. APV5085(abv). www.imoveisempre.com.br.

JM CORRETOR DE IMÓVEIS - C.1959. F.9966-0834/8828-4614. Vende-se excel apartam, 3 suits + escrit, requint, confort, and médio, móveis fixos, suít mást(closet+blindex+espelhos), sla p/3 ambientes(estiliz+sanca+móveis fixos), opa, coz ampla(cuba granito), dep, ár.serv, 3 vg garagem, p.ground, slão festa, 2 elevadrs, port 24hrs, 200m2 árprivat. APV.5030(DN). www.imoveisempre.com.br.

TERTULIANO RÉGO - C.1098.J. F.3203-2800. Plantação sáb/Dom. Ótimo apto em excel local c/s/p/3 amb, lavabo, esc, 3 sts sd 1 master, coz, ár serv, dep emp, ár lazer, 3 gar, sombra. R\$ 590 mil. TR18144.

PERES & PERES IMÓVEIS - C.1607. F.4006-0207. 3/4, sd 3 sts, closet, 2 sls, coz, arm no qto, lavand dep emp, esc, var, wc serv, ár serv, desp, churrasq, pisc, 3 gar, 2 elev, sl festa, 189m2. R\$ 550 mil. AV02071.

+ de 3 Quartos

JM CORRETOR DE IMÓVEIS - C.1959. F.9966-0834/8828-4614. Vende-se ótimo Apartam, área nobre, And.méd, ldo sombra, excel.entorno, 2 suít (blindx+granit), + 2/4 soc, na suít master (closet + arm + blindx), rouparia, sl p/3 amb (arm+espelhos), vig.24 hrs, 2 elev, 2 vgs gar, ár priv, 170m2. APV.5070(ga). www.imoveisempre.com.br.

CAIO FERNANDES - C.1191. F.4008-0001. Plantação sábado/dom/feriados das 8 às 17h. www.caiofernandes.com.br. Exc apto, 480m2, 4/4 suít c/ closet + dep, sl p/ 4 amb, coz c/ arm, ár serv, 4 vg gar, 6m ár lzer, à vista ou CEF R\$ 3.300.000,00. apv.18926.

PERES & PERES IMÓVEIS - C.1607. F.4006-0207. 5/4, sdo 5 sts, closet, 3 sls, coz, copa, lavand, dep emp, escrit, var, wc serv, ár serv, desp, churrasq, pisc, 4 gar, 2 elev, sl festa, playg, 380m2. R\$ 1.280.000,00. AV-01882.

PERES & PERES IMÓVEIS - C.1607. F.4006-0207. 4/4, sdo 4 sts, closet, coz, copa, arm no qto, lavand, dep emp, var, wc serv, ár serv, desp, pisc, 2 gar, 2 elev, sl festa, playg, 268m2. R\$ 630 mil. AV-01994.

PERES & PERES IMÓVEIS - C.1607. F.4006-0207. 4/4, sdo 2 sts, closet, 3 sls, coz, lavand, dep emp, var, wc serv, ár serv, desp, pisc, 2 gar, 2 elev, sl festa, 240m2. R\$ 580 mil. AV-02081.

1.1 Petrópolis

ABREU IMÓVEIS - Cr. 2639-J. F.3203-3000. Ap 4 ste, 3 vg, sl, á.serv, ár.lzer, gás, 180m2 financ. e permuta R\$ 600 mil. www.abreumoveis.com.br (cod.223424)

ABREU IMÓVEIS - Cr. 2639-J. F.3203-3000. Ap 4 ste, á.serv, dep emp, var, pisc, sl fest, play, 267m2 R\$ 600 mil. www.abreumoveis.com.br (cod.184575)

Pitimbú

2 Quartos

TERTULIANO RÉGO - C.1098.J. F.3203-2800. Plantação sáb/dom. Apto ótima localiz c/sl p/2 amb, 2/4 sd 1 ste, wc soc, coz, ár serv, sl fest, 1 gar, sombra. R\$ 110 mil. TR18272.

ABREU IMÓVEIS - Cr. 2639-J. F.3203-3000. Apto 2/4, 1 vg, ár/ serv, sla, coz, churrasq, play, sombra, 48m2. R\$ 85 mil. www.abreumoveis.com.br (cod.221562).

ABREU IMÓVEIS - Cr. 2639-J. F.3203-3000. Apto 2/4, 1 ste, var, 1 vg, ár.serv, ár.lzer, 57m2, repasse + saldo. R\$ 140 mil. www.abreumoveis.com.br (cod.206096).

ABREU IMÓVEIS - Cr. 2639-J. F.3203-3000. Apto 2/4, 1 ste, 1 vg, var, ár./serv, ár.lzer, cooper, novo, 57,31m2. R\$ 150 mil. www.abreumoveis.com.br (cod.230755).

ABREU IMÓVEIS - Cr. 2639-J. F.3203-3000. Apto 2/4, 1 ste, 1 vg, ár.serv, var, ár.lzer, jardim, 57,31m2. R\$ 150 mil. www.abreumoveis.com.br (cod.230763).

ABREU IMÓVEIS - Cr. 2639-J. F.3203-3000. Apto, 2/4, 1 ste, 1 vg, coz, ár.lzer, 50,46m2, repasse+saldo. R\$ 98 mil. www.abreumoveis.com.br (cod.183141).

Planalto

2 Quartos

CAIO FERNANDES - C.1191. F.4008-0001. Plantação sábado/dom/feriados das 8 às 17h. www.caiofernandes.com.br. Bom apto c/55m2, 2/4, sl p/2 amb, coz, ár serv, 1 vg gar, ár lzer, R\$ 85 mil ac. CEF. APV.19097.

CAIO FERNANDES - C.1191. F.4008-0001. Plantação sábado/dom/feriados das 8 às 17h. www.caiofernandes.com.br. Bom apto c/55m2, 2/4, sl p/2 amb, coz, ár serv, 1 vg gar, ár lzer, R\$ 85 mil ac. CEF. APV.19097.

CAIO FERNANDES - C.1191. F.4008-0001. Plantação sábado/dom/feriados das 8 às 17h. www.caiofernandes.com.br. Bom apto c/55m2, 2/4, sl p/2 amb, coz, ár serv, 1 vg gar, ár lzer, R\$ 85 mil ac. CEF. APV.19097.

CAIO FERNANDES - C.1191. F.4008-0001. Plantação sábado/dom/feriados das 8 às 17h. www.caiofernandes.com.br. Bom apto c/55m2, 2/4, sl p/2 amb, coz, ár serv, 1 vg gar, ár lzer, R\$ 85 mil ac. CEF. APV.19097.

CAIO FERNANDES - C.1191. F.4008-0001. Plantação sábado/dom/feriados das 8 às 17h. www.caiofernandes.com.br. Bom apto c/55m2, 2/4, sl p/2 amb, coz, ár serv, 1 vg gar, ár lzer, R\$ 85 mil ac. CEF. APV.19097.

CAIO FERNANDES - C.1191. F.4008-0001. Plantação sábado/dom/feriados das 8 às 17h. www.caiofernandes.com.br. Bom apto c/55m2, 2/4, sl p/2 amb, coz, ár serv, 1 vg gar, ár lzer, R\$ 85 mil ac. CEF. APV.19097.

CAIO FERNANDES - C.1191. F.4008-0001. Plantação sábado/dom/feriados das 8 às 17h. www.caiofernandes.com.br. Bom apto c/55m2, 2/4, sl p/2 amb, coz, ár serv, 1 vg gar, ár lzer, R\$ 85 mil ac. CEF. APV.19097.

CAIO FERNANDES - C.1191. F.4008-0001. Plantação sábado/dom/feriados das 8 às 17h. www.caiofernandes.com.br. Bom apto c/55m2, 2/4, sl p/2 amb, coz, ár serv, 1 vg gar, ár lzer, R\$ 85 mil ac. CEF. APV.19097.

CAIO FERNANDES - C.1191. F.4008-0001. Plantação sábado/dom/feriados das 8 às 17h. www.caiofernandes.com.br. Bom apto c/55m2, 2/4, sl p/2 amb, coz, ár serv, 1 vg gar, ár lzer, R\$ 85 mil ac. CEF. APV.19097.

CAIO FERNANDES - C.1191. F.4008-0001. Plantação sábado/dom/feriados das 8 às 17h. www.caiofernandes.com.br. Bom apto c/55m2, 2/4, sl p/2 amb, coz, ár serv, 1 vg gar, ár lzer, R\$ 85 mil ac. CEF. APV.19097.

1.1 Praias

ABREU IMÓVEIS - Cr. 2639-J. F.3203-3000. Pirangi do Norte - Apto, 1 ste, var, pisc, qdra, acad, sauna, play, 1 vg, 43,91m2. R\$ 260 mil. www.abreumoveis.com.br (cod.231443)

2 Quartos

HENRIQUE VIEIRA - C.2704. 17ª Reg. F.3231-4458/9115-6658. Cond.Ocean View - Búzios - apto, var, sla, coz, 2/4, wc soc, móveis projetados, ár.lzer. www.henriquevieira2704.com.br

LL IMÓVEIS - C.1601. F: 3647-2000. Cotovelo Flat 2/4, sl, coz, wc, var, gar, pisc, saun, 65m2.

PERES & PERES IMÓVEIS - C.1607. F.4006-0207. Cotovelo, 2/4, sdo 1 st, 1 wc, 1 sl, 2 gar, arm, qt, copa, coz, esc, qtal, sl vis, sombra, arv, wc serv, churrasq, jard ext, jard int, pisc, playgr, rua calç, sl fest. R\$ 450 mil. AV-02135.

PERES & PERES IMÓVEIS - C.1607. F.4006-0207. Cotovelo, 2/4, 1 sl, copa/coz, var, pisc, 1 gar, 52m2. R\$ 180 mil. AV-01864.

ABREU IMÓVEIS - Cr. 2639-J. F.3203-3000. Praia de Pipa - Apto c/2/4, 1 ste, 1 vg, ár.lzer completa c/pq aquático, 70m2. R\$ 250 mil. www.abreumoveis.com.br (cod.231461).

ABREU IMÓVEIS - Cr. 2639-J. F.3203-3000. Praia de Pirangi do Norte - Apto c/2 sts, 1 vg, pisc, qdra, acad, sauna, var, play, 73,51m2. R\$ 520 mil. www.abreumoveis.com.br (cod.231437).

ABREU IMÓVEIS - Cr. 2639-J. F.3203-3000. Apto 2/4, 1 ste, 1 vg, ár.serv, var, ár.lzer, jardim, 57,31m2. R\$ 150 mil. www.abreumoveis.com.br (cod.230763).

ABREU IMÓVEIS - Cr. 2639-J. F.3203-3000. Apto, 2/4, 1 ste, 1 vg, coz, ár.lzer, 50,46m2, repasse+saldo. R\$ 98 mil. www.abreumoveis.com.br (cod.183141).

ABREU IMÓVEIS - Cr. 2639-J. F.3203-3000. Pirangi do Norte Apto triplex 3/4, 1 ste, vg, var, ár.lzer, mobília, financ. 208/192m2 com, R\$ 550 mil. www.abreumoveis.com.br (cod.224354)

ABREU IMÓVEIS - Cr. 2639-J. F.3203-3000. Ap conjugado, 3qto/2st, clos, mobília, á.serv, 4 vg, lazer, 126m2 R\$ 195 mil. www.abreumoveis.com.br (cod.181763)

ABREU IMÓVEIS - Cr. 2639-J. F.3203-3000. Pirangi do Norte Ap 3/4, 1 ste, 2 gar, var, ár.lzer, 147m2, sombra, vista p/mar, financ R\$ 250 mil. www.abreumoveis.com.br (cod.220626)

ABREU IMÓVEIS - Cr. 2639-J. F.3203-3000. Praia do Meio Ap 4 ste, 5 gar, 476m2, arm, dep emp, churrasq, sl fest, play R\$ 3 milhões. www.abreumoveis.com.br (cod.180420)

COND VERANO P. NEGRA - Apto 22º and, 2 vg ggm, R\$ 150 mil + 80 de SD. 8877-9749/9173-0487.

ABREU IMÓVEIS - Cr. 2639-J. F.3203-3000. Flat, mobil, avr, pisc, sauna, pt.elet, 57,75m2 priv. R\$ 200 mil. www.abreumoveis.com.br (cod.177345)

CAIO FERNANDES - C.1191. F.4008-0001. Plantação sábado/dom/feriados das 8 às 17h. www.caiofernandes.com.br. Apto c/56m2, 1 ste, sl, wc, coz c/ arm, ár serv, 1 vg gar, ár lzer, R\$ 240 mil à vista ou CEF mediante sinal. APV.19042.

PERES & PERES IMÓVEIS - C.1607. F.4006-0207. Apto, 1/4 sdo 1 ste, 1 sl, coz, lavand, ár serv, pisc, 1 gar, 2 elev, sl festa, playg, 54m2. R\$ 170 mil. AV-02043.

ABREU IMÓVEIS - Cr. 2639-J. F.3203-3000. Apart, 1 ste, 1 gar, var, pisc, qdra, churrasq, acad, 60m2, mobil, sombra. R\$ 130 mil. www.abreumoveis.com.br (cod.220826)

ABREU IMÓVEIS - Cr. 2639-J. F.3203-3000. Flat 1/4, sl, var, coz, wc, churrasq, pisc, mobilizado, 34,29m2 finan R\$ 120 mil. www.abreumoveis.com.br (cod.234751)

1.1 Ponta Negra

ABREU IMÓVEIS - Cr. 2639-J. F.3203-3000. Apto, 1 ste c/arm, 1 vg, sl fest, pisc, tv a cabo, 32m2. R\$ 120 mil. www.abreumoveis.com.br (cod.202016)

ABREU IMÓVEIS - Cr. 2639-J. F.3203-3000. Apto 1 ste, sl, coz, var, ár serv, arm, ár lazer, 1 vg, 80m2 priv. R\$ 278 mil. www.abreumoveis.com.br (cod.179123)

ABREU IMÓVEIS - Cr. 2639-J. F.3203-3000. Apto, 1 ste, var, 1 vg, mobil, sl eventos, room service, 42m2. R\$ 220 mil. www.abreumoveis.com.br (cod.178175)

ABREU IMÓVEIS - Cr. 2639-J. F.3203-3000. Apto, 1 ste, var, 1 vg, mobil, sl eventos, room service, 42m2. R\$ 160 mil. www.abreumoveis.com.br (cod.197164)

ABREU IMÓVEIS - Cr. 2639-J. F.3203-3000. Apto, 1 ste, wc, 1 vg, coz, ár.lzer, vista p/o mar, financ. R\$ 179 mil. www.abreumoveis.com.br (cod.193626)

CAIO FERNANDES - C.1191. F.4008-0001. Plantação sábado/dom/feriados das 8 às 17h. www.caiofernandes.com.br. Bom apto c/ 2/4, sl p/2 amb, coz, wc, 1 vg gar, sl fest, slão jogos, R\$ 160 mil à vista. APV.19115.

CAIO FERNANDES - C.1191. F.4008-0001. Plantação sábado/dom/feriados das 8 às 17h. www.caiofernandes.com.br. Apto c/ 2/4, sl, coz amer, wc, 1 vg R\$ 115 mil à vista. APV.18199.

PERES & PERES IMÓVEIS - C.1607. F.4006-0207. Apto, 2/4 sdo 1 ste, 2 sls, arm no qto, lavand, dep emp, wc serv, ár serv, churrasq, pisc, 2 gar, sl festa, playground, 93m2. R\$ 270 mil. AV-02100.

PERES & PERES IMÓVEIS - C.1607. F.4006-0207. Apto, 2/4 sdo 1 ste, 1 wc, 1 sl, 1 gar, arm coz, copa/coz, qtal, sl vist, rua calç, R\$ 160 mil. AV-02134.

ABREU IMÓVEIS - Cr. 2639-J. F.3203-3000. Flat 2/4, sl, 1 vg, var, wc, coz, pisc, playg, churrasq, 54,54m2, financ. R\$ 160 mil. www.abreumoveis.com.br (cod.234754)

ABREU IMÓVEIS - Cr. 2639-J. F.3203-3000. Flat 2/4, 1 ste, sl, tv acabo, 1 vg, pisc, 60,51m2. R\$ 240 mil. www.abreumoveis.com.br (cod.202010)

ABREU IMÓVEIS - Cr. 2639-J. F.3203-3000. Flat 2/4, sl, 1 vg, var, wc, coz, pisc, playg, churrasq, 54,54m2, financ. R\$ 160 mil. www.abreumoveis.com.br (cod.234754)

ABREU IMÓVEIS - Cr. 2639-J. F.3203-3000. Apto c/2/4, 1 gar, var, sla, coz, mobília, ár.lzer, 51,81m2, financ. R\$ 155 mil. www.abreumoveis.com.br (cod.214198)

ABREU IMÓVEIS - Cr. 2639-J. F.3203-3000. Apto c/2/4, 1 ste, 1 vg, ár.serv, ár.lzer, sist, seq, ár.lzer compl

1.1 Tirol
1.1 Apartamento
Compra e Venda
Tirol
3 Quartos

ABREU IMÓVEIS - Cr.2639-J. F.3203-3000. Ap 3 ste, dep emp, escrt/ w, 2 vg, ázler comp, 182,5m2 R\$ 480 mil. www.abreuveimoveis.com.br (cod.183545)

ABREU IMÓVEIS - Cr.2639-J. F.3203-3000. Ap 3 ste, 2 sl, 2 vg, dep emp, á.serv, arm, ar cond, 205m2, fiancia R\$ 830 mil. www.abreuveimoveis.com.br (cod.215679)

ABREU IMÓVEIS - Cr.2639-J. F.3203-3000. Ap cobertura, 3 ste, 3 vg, dep emp, var, á.serv, ázler, 184m2, fiancia R\$ 440 mil. www.abreuveimoveis.com.br (cod.207553)

+ de 3 Quartos

JM CORRETOR DE IMÓVEIS - C.1959. F.9966-0834/8828-4614. Vende-se Bonito apart, alto padrão, estilizado, ar.nobre, 2 sts + 2/4 soc, and.méd.baixo, ldo sombra, fno acab, 2 sts (closet + armars + blindx), 2/4 soc, etc. (c/ móveis), bla vista, na ste máster (closet + var incorp + armars + espelhos), sl p/2 amb (rda teto + sanca), var (blindx), wc soc, cpa coz, (mesa e cba granit + armars), disp, ar serv, (ampla) + coz, aux, wc serv, 1/4 deposit, ent.serv, pso ceram, vitrif, ar.lazer, s.festas, jogs, pisc, churrasq, parq, vig 24 hrs, gerad, 2 elev, 3 vgs gar, area:192m2. APV.3145 (ac). www.imoveisempre.com.br.

JM CORRETOR DE IMÓVEIS - C.1959. F.9966-0834/8828-4614. Grande oportunidade - fronto p/morar - ar nobre - vde-se excel APART. and alto, coração Natal, var, 1 sla 3 amb, lav, 2 sts + 2 semi-sts, na ste máster (closet + varand), copa-coz, desp, dep compl, ár/serv, porcel, 3 vgs, gar, 168m2, s.fest, pisc, parq, churr, 2 elev, port 24 horas APV-3410(jj). www.imoveisempre.com.br.

JM CORRETOR DE IMÓVEIS - C.1959. F.9966-0834/8828-4614. Vende-se Belo apart, arquit, moderno, localiz.privilegiad, and.alto, ldo sombra, estil, 4 sts (arm + blindex), ste máster(closet + arm + blindex + gran), sl p/2 amb, estar, jantar, var, incorpor, esc, lav, rouparia, coz compl, desp, ar serv, ent.serv, dep compl, granit, pso port, espelhos, ficam móvs fixos, ar lazer, s.festas, 2 pisc, vig 24 hrs gerad, elev, 3 vgs gar, ar priv. 185m2. APV.3320 (vmb). www.imoveisempre.com.br.

JM CORRETOR DE IMÓVEIS - C.1959. F.9966-0834/8828-4614. Vende-se Belo apart, ar.nobre, and.méd.alto, ldo sombra, espaço, confort, 4 sts (armars + blindex), ste mast (closet + hidro + blindx), sl p/2 amb, (ampla + vista panoram), esc, lavabo, cpa/coz, (armars + granit), desp, ar serv, dep compl, ent serv, granit, cer, sanca, rda tto, ficam móveis fixos, ar lazer, s.festa, sauna, pisc, churrasq, vig 24 hrs, gerador, elevad, 3 vgs gar, ar.245m2. APV.3155 (nc). www.imoveisempre.com.br.

PERES & PERES IMÓVEIS - C.1607. F.4006-0207. 4/4 sd 4 stes, claset, 3 sts, coz, dep emp, var, wc serv, ar serv, desp, pisc, 3 gams, 3 elev, sl festa. R\$ 650 mil. AV.01424.

PERES & PERES IMÓVEIS - C.1607. F.4006-0207. 5/4 sd 5 stes, claset, 2 sts, coz, copa, arm no quarto, lav, dep emp, esc, var, wc serv, área serv, churrasq, pisc, 5 gams, 2 elevs, sl de festa, playground, 500m2. R\$ 1.400.000. AV.01850.

ABREU IMÓVEIS - Cr.2639-J. F.3203-3000. Ap 4qto/3 ste, closet, dep emp, var, escrt, á.serv, lazer, fiancia 221m2 R\$ 550 mil. www.abreuveimoveis.com.br (cod.214859)

ABREU IMÓVEIS - Cr.2639-J. F.3203-3000. Apto cobert, 4 sts, dep emp, escrt, 4 vg, arm, lzer, 229m2, fiancia R\$ 400 mil. www.abreuveimoveis.com.br (cod.193310)

ABREU IMÓVEIS - Cr.2639-J. F.3203-3000. Ap 4 ste, 2 vg, 5 wc, var, terr, á.serv, arm, escrt, 229,5m2 R\$ 800 mil. www.abreuveimoveis.com.br (cod.189196)

1.1 Tirol
ABREU IMÓVEIS - Cr.2639-J. F.3203-3000. Ap 4 ste, var, 3 vg, dep emp, á.serv, somb, ázler 205m2 R\$ 590 mil. www.abreuveimoveis.com.br (cod.213399)

ABREU IMÓVEIS - Cr.2639-J. F.3203-3000. Ap 4qto/3 ste, á.serv, 3 vg, var, dep emp, ázler, 145m2, repasse+saldo R\$ 550 mil. www.abreuveimoveis.com.br (cod.213004)

ABREU IMÓVEIS - Cr.2639-J. F.3203-3000. Ap 4 ste, 4 vg, var, dep emp, á.serv, ázler, desp, 188,32m2 R\$ 717 mil. www.abreuveimoveis.com.br (cod.223544)

1.2 Apartamento
Aluga
Amarante

APTO - recâm-cosntr na R. Padre Cícero, GOLANCIM, cond fech. R\$ 400,00. 3223-2270/3223-1613.

Area Preta
2 Quartos

CAIO FERNANDES - C.1191. F.4008-0001. Plantão sábado/dom/feriados das 8 às 17h. Olmo Apto c/ 2/4 sd 1 ste, coz c/arm, sl, p/2 amb, dep, ar serv, c/ 3 vgs gar, cob, pisc, churrasq, slão festas. R\$ 1.200,00 + cond + IPTU. APA.9926.

Barro Vermelho
2 Quartos

CAIO FERNANDES - C.1191. F.4008-0001. Plantão sábado/dom/feriados das 8 às 17h. Olmo Apto c/ 2/4 sd 1 ste, coz c/arm, sl, p/2 amb, dep, ar serv, c/ 3 vgs gar, cob, pisc, churrasq, slão festas. R\$ 1.200,00 + cond + IPTU. APA.9926.

2 Quartos

CAIO FERNANDES - C.1191. F.4008-0001. Plantão sábado/dom/feriados das 8 às 17h. Apto c/2/4 sdo 1 ste, sl, p/2 amb c/var, elev, pisc, sl fest, coz c/arm, sl p/2 amb, var, pisc, playg, elev e gar cob. R\$ 850,00 + cond + IPTU. APA-10874.

CAIO FERNANDES - C.1191. F.4008-0001. Plantão sábado/dom/feriados das 8 às 17h. Apto c/2/4 sdo 1 ste, sl, p/2 amb c/var, elev, pisc, sl fest, coz c/arm, sl, var, pisc, playg, elev e gar cob. R\$ 800,00 + cond + IPTU. APA-8990.

CAIO FERNANDES - C.1191. F.4008-0001. Plantão sábado/dom/feriados das 8 às 17h. Apto c/2/4 sdo 1 ste, sl, wc, coz c/arm, ar serv, pisc, churrasq, sl fest, playground, gar cob, port elet e elev. R\$ 1.100,00 + cond + IPTU. APA-9748.

CAIO FERNANDES - C.1191. F.4008-0001. Plantão sábado/dom/feriados das 8 às 17h. Apto novo, c/2/4 sdo 1 ste, sl p/2 amb c/var, wc c/arm, coz c/arm, ar serv, c/vg gar, pisc e slão festas. R\$ 900,00 + cond + IPTU. APA-10581.

3 Quartos

ABREU IMÓVEIS - Cr.2639-J. F.3203-3000. Cond Ravena, 3/4, 2 sts, sla, coz, ár/serv, 1 wc soc e 1 gar. R\$ 1000,00. (AB-0425)

Candelária
1 Quarto

TERTULIANO RÊGO - C.1098. F.3203-2800. Plantão sáb/dom. Excel local, sl, 1/4, wc soc, coz, ar serv, 1 gar, sombra. R\$ 600,00. TR18223.

2 Quartos

PERES & PERES IMÓVEIS - C.1607. F.4006-0207. 1/4, 1 gar, ar serv, coz c/arm, dep emp reversível, var, wc serv, churrasq, jardim, externo, playg, slão festa, ruca calç, R\$ 500,00 + taxás (Edifício Jacumã). AL-00851.

1.2 Candelária
3 Quartos
TEC IMOBILIÁRIA - C.1718 F.3221-2222/9981-0538. Viz ao Carrefour Ed Bairro Latino - alugô ap 3/4 + dep R\$ 650,00 + taxás.

CAIO FERNANDES - C.1191. F.4008-0001. Plantão sábado/dom/feriados das 8 às 17h. Apto c/ ótima localiz, 3 stes, sl ampla p/3 amb c/var, lavabo, wc, coz c/arm, dep emp, ar serv, pisc, sl jogs, sl festas, playground, qdra, gar cob. R\$ 1.300,00 + cond + IPTU. APA0116.

CAIO FERNANDES - C.1191. F.4008-0001. Plantão sábado/dom/feriados das 8 às 17h. Apto c/3 sts, sl p/2 amb, wc, coz c/arm, desp, dep emp, ar serv, pisc, sl jogs, sl festas, playground, qdra, gar cob. R\$ 1.300,00 + cond + IPTU. APA10887.

CAIO FERNANDES - C.1191. F.4008-0001. Plantão sábado/dom/feriados das 8 às 17h. Apto c/ ótima localiz, 3 stes, sl ampla p/3 amb c/var, lavabo, wc, coz c/arm, dep emp, ar serv, pisc, sl jogs, sl festas, playground, qdra, gar cob. R\$ 1.300,00 + cond + IPTU. APA10887.

PERES & PERES IMÓVEIS - C.1607. F.4006-0207. 3/4 s/1 ste, sl, coz, wc serv, ar serv, cond bairro Latino. R\$ 700,00 + taxás. Temos outra unidade no mesmo cond. AL.00288.

ABREU IMÓVEIS - Cr.2639-J. F.3203-3000. Cond Michelângelo, 3/4, 1 ste, sla, coz, ár/serv, 1 wc soc e 2 gar + dep de emp. R\$ 700,00. (AB-4624)

ABREU IMÓVEIS - Cr.2639-J. F.3203-3000. Cond Vila Morena, 3/4, sla, coz, ár/serv e 1 gar. R\$ 600,00. (AB-1226)

ABREU IMÓVEIS - Cr.2639-J. F.3203-3000. Cond Vila Morena, 3/4, sla, coz, ár/serv e 1 gar. R\$ 600,00. (AB-1226)

PERES & PERES IMÓVEIS - C.1607. F.4006-0207. Apto, 3/4 sdo 2 sts, 1 sl p/2 amb, coz c/arm, ar serv, piscina, 1 gar, elev, sl fest, R\$ 800,00 + taxás. (Cond Brisa do Atlântico). AL.00378.

CAIO FERNANDES - C.1191. F.4008-0001. Plantão sábado/dom/feriados das 8 às 17h. Exc apto c/ 4 stes c/ closet e arm, sl ampla p/ 3 amb, lavabo, coz c/arm, dep emp, dep, á. serv. Á. alzer c/ pisc e churr. 4 vgs de gar cobertas. Prédio sob pilotis c/ 2 elev, revestido e c/ guarita. R\$ 3 mil + cond + IPTU. APA10643.

+ de 3 Quartos

CAIO FERNANDES - C.1191. F.4008-0001. Plantão sábado/dom/feriados das 8 às 17h. Apto c/ 4 stes c/ closet e arm, sl ampla p/ 3 amb, lavabo, coz c/arm, dep emp, dep, á. serv. Á. alzer c/ pisc e churr. 4 vgs de gar cobertas. Prédio sob pilotis c/ 2 elev, revestido e c/ guarita. R\$ 3 mil + cond + IPTU. APA10643.

CAIO FERNANDES - C.1191. F.4008-0001. Plantão sábado/dom/feriados das 8 às 17h. Exc apto c/ 4 stes c/ closet e arm, sl ampla p/ 3 amb, lavabo, coz c/arm, dep emp, dep, á. serv. Á. alzer c/ pisc e churr. 4 vgs de gar cobertas. Prédio sob pilotis c/ 2 elev, revestido e c/ guarita. R\$ 3 mil + cond + IPTU. APA10643.

ABREU IMÓVEIS - Cr.2639-J. F.3203-3000. Ed Ibiiza, 3/4, 1 ste, 2 wc soc, dep emp, sla, coz, ár/serv e 2 gar. R\$ 800,00. (AB-2253)

ABREU IMÓVEIS - Cr.2639-J. F.3203-3000. Ed Colibri III, 3/4 1 ste, sl, coz, ár serv, 1 wc soc 1 agr. R\$ 550,00. (AB-2364)

ABREU IMÓVEIS - Cr.2639-J. F.3203-3000. Ed Sisal, 2/4, 1 sla, dep emp, ár/serv, 1 gar. R\$ 700,00. (AB-2624)

ABREU IMÓVEIS - Cr.2639-J. F.3203-3000. Temos KITNETS por trás das Lojas Ríachuelo c/ quarto e wc. A partir de R\$ 260,00.

ABREU IMÓVEIS - Cr.2639-J. F.3203-3000. Ed Sisal, 2/4, 1 sla, dep emp, ár/serv, 1 gar. R\$ 700,00. (AB-2624)

ABREU IMÓVEIS - Cr.2639-J. F.3203-3000. Ed Sisal, 2/4, 1 sla, dep emp, ár/serv, 1 gar. R\$ 700,00. (AB-2624)

CAIO FERNANDES - C.1191. F.4008-0001. Plantão sábado/dom/feriados das 8 às 17h. Apto c/3 sts, sl p/2 amb, wc, coz c/arm, dep emp, ar serv, pisc, sl jogs, sl festas, playground, qdra, gar cob. R\$ 1.300,00 + cond + IPTU. APA0116.

CAIO FERNANDES - C.1191. F.4008-0001. Plantão sábado/dom/feriados das 8 às 17h. Apto c/3 sts, sl p/2 amb, wc, coz c/arm, dep emp, ar serv, pisc, sl jogs, sl festas, playground, qdra, gar cob. R\$ 1.300,00 + cond + IPTU. APA0116.

CAIO FERNANDES - C.1191. F.4008-0001. Plantão sábado/dom/feriados das 8 às 17h. Apto c/3 sts, sl p/2 amb, wc, coz c/arm, dep emp, ar serv, pisc, sl jogs, sl festas, playground, qdra, gar cob. R\$ 1.300,00 + cond + IPTU. APA0116.

1.2 Capim Macio
CAIO FERNANDES - C.1191. F.4008-0001. Plantão sábado/dom/feriados das 8 às 17h. Apto 2/4 sl p/2 amb, wc, coz c/arm, na pia, ar serv, gar cob. R\$ 500,00 + cond + IPTU. APA-4703.

CAIO FERNANDES - C.1191. F.4008-0001. Plantão sábado/dom/feriados das 8 às 17h. Apto 2/4, sl, wc, coz c/arm na pia, ar serv, c/vg gar, cob, playg, R\$ 450,00 + cond + IPTU. APA.10740.

ABREU IMÓVEIS - Cr.2639-J. F.3203-3000. Cond Serra do Cabugi, 2/4 sd sla, coz, ár/serv, 1 wc soc e 1 gar. R\$ 450,00. (AB-4399)

ABREU IMÓVEIS - Cr.2639-J. F.3203-3000. Cond Torre do Mar II, 2/4 sd 1 ste, sla, coz, ár.serv. R\$ 550,00. (AB-2964)

ABREU IMÓVEIS - Cr.2639-J. F.3203-3000. Cond Cecília Meirelles, 2/4, sla, coz, ár/serv, 1 wc soc e 1 gar. R\$ 650,00. (AB-1328)

ABREU IMÓVEIS - Cr.2639-J. F.3203-3000. Cond Cecília Meirelles, 2/4, sla, coz, ár/serv, 1 wc soc e 1 gar. R\$ 650,00. (AB-1328)

CAIO FERNANDES - C.1191. F.4008-0001. Plantão sábado/dom/feriados das 8 às 17h. Apto c/3/4 sdo 1 ste, sl, ar serv, coz amerc, pisc, agr cobd e elev. R\$ 900,00 + IPTU + cond. APA8123.

CAIO FERNANDES - C.1191. F.4008-0001. Plantão sábado/dom/feriados das 8 às 17h. Apto c/3/4 sdo 1 ste, sl, ar serv, coz amerc, ar serv c/vg gar cob, pisc. R\$ 1 mil + cond + IPTU. APA10713.

PERES & PERES IMÓVEIS - C.1607. F.4006-0207. Apto, 3/4 sdo 2 sts, 1 sl p/2 amb, coz c/arm, ar serv, piscina, 1 gar, elev, sl fest, R\$ 800,00 + taxás. (Cond Brisa do Atlântico). AL.00378.

ABREU IMÓVEIS - Cr.2639-J. F.3203-3000. Ed Ibiiza, 3/4, 1 ste, 2 wc soc, dep emp, sla, coz, ár/serv e 2 gar. R\$ 800,00. (AB-2253)

ABREU IMÓVEIS - Cr.2639-J. F.3203-3000. Ed Colibri III, 3/4 1 ste, sl, coz, ár serv, 1 wc soc 1 agr. R\$ 550,00. (AB-2364)

ABREU IMÓVEIS - Cr.2639-J. F.3203-3000. Ed Sisal, 2/4, 1 sla, dep emp, ár/serv, 1 gar. R\$ 700,00. (AB-2624)

ABREU IMÓVEIS - Cr.2639-J. F.3203-3000. Ed Sisal, 2/4, 1 sla, dep emp, ár/serv, 1 gar. R\$ 700,00. (AB-2624)

ESCRIT. IMOB. CARLOS CUNHA - C.1073. F: 211-3252/4646. 2/4, sala, cozinha. R\$ 380,00 + taxás

ABREU IMÓVEIS - Cr.2639-J. F.3203-3000. Ed Sisal, 2/4, 1 sla, dep emp, ár/serv, 1 gar. R\$ 700,00. (AB-2624)

CAIO FERNANDES - C.1191. F.4008-0001. Plantão sábado/dom/feriados das 8 às 17h. Apto c/3 sts, sl p/2 amb, wc, coz c/arm, dep emp, ar serv, pisc, sl jogs, sl festas, playground, qdra, gar cob. R\$ 1.300,00 + cond + IPTU. APA0116.

CAIO FERNANDES - C.1191. F.4008-0001. Plantão sábado/dom/feriados das 8 às 17h. Apto c/3 sts, sl p/2 amb, wc, coz c/arm, dep emp, ar serv, pisc, sl jogs, sl festas, playground, qdra, gar cob. R\$ 1.300,00 + cond + IPTU. APA0116.

CAIO FERNANDES - C.1191. F.4008-0001. Plantão sábado/dom/feriados das 8 às 17h. Apto c/3 sts, sl p/2 amb, wc, coz c/arm, dep emp, ar serv, pisc, sl jogs, sl festas, playground, qdra, gar cob. R\$ 1.300,00 + cond + IPTU. APA0116.

CAIO FERNANDES - C.1191. F.4008-0001. Plantão sábado/dom/feriados das 8 às 17h. Apto c/3 sts, sl p/2 amb, wc, coz c/arm, dep emp, ar serv, pisc, sl jogs, sl festas, playground, qdra, gar cob. R\$ 1.300,00 + cond + IPTU. APA0116.

CAIO FERNANDES - C.1191. F.4008-0001. Plantão sábado/dom/feriados das 8 às 17h. Apto c/3 sts, sl p/2 amb, wc, coz c/arm, dep emp, ar serv, pisc, sl jogs, sl festas, playground, qdra, gar cob. R\$ 1.300,00 + cond + IPTU. APA0116.

CAIO FERNANDES - C.1191. F.4008-0001. Plantão sábado/dom/feriados das 8 às 17h. Apto c/3 sts, sl p/2 amb, wc, coz c/arm, dep emp, ar serv, pisc, sl jogs, sl festas, playground, qdra, gar cob. R\$ 1.300,00 + cond + IPTU. APA0116.

1.2 Cidade Satélite
CAIO FERNANDES - C.1191. F.4008-0001. Plantão sábado/dom/feriados das 8 às 17h. Apto. 56m2 c/2/4 sdo 1 ste, sl, coz, var, pisc, churrasq e gar. R\$ 600,00 + cond + IPTU. APA.10619.

TERTULIANO RÊGO - C.1098. F.3203-2800. Plantão sáb/dom. Apto (novo), 56m2, sl 2 amb, 2/4, wc soc, coz, ár.serv, sl festa, quadra, gar, sombra. R\$ 550,00. TR 16705

ABREU IMÓVEIS - Cr.2639-J. F.3203-3000. Cond Sun Gardens, 2/4 sd 1 ste, sla, coz, ár/serv, 1 wc soc e gar. R\$ 700,00. (AB-5584)

ABREU IMÓVEIS - Cr.2639-J. F.3203-3000. Jardim Satélite, 2/4, 1 sla, coz, wc serv, ár/serv, 1 gar, 50m2. Valores a partir de R\$ 550,00. (AB-5234)

CAIO FERNANDES - C.1191. F.4008-0001. Plantão sábado/dom/feriados das 8 às 17h. Apto c/2/4, sl, coz, wc amerc, ar serv, e 2 vgs gar e 70m2 ar const. R\$ 650,00 + cond + IPTU. APA-10522.

PERES & PERES IMÓVEIS - C.1607. F.4006-0207. Apto, 2/4 s/2 suite, sl, coz c/arm, wc soc, escrit, lavand, ar, lzer c/ churrasq, piscina, sl fest, playground, área 65m2 R\$ 700,00 + taxás (Cond Campos do Cerrado). Temos outra unidade no mesmo condomínio. AL.00231.

PERES & PERES IMÓVEIS - C.1607. F.4006-0207. Apto, 2/4 s/2 suite, sl, coz c/arm, wc soc, escrit, lavand, ar, lzer c/ churrasq, piscina, sl fest, playground, área 65m2 R\$ 700,00 + taxás (Cond Campos do Cerrado). Temos outra unidade no mesmo condomínio. AL.00231.

PERES & PERES IMÓVEIS - C.1607. F.4006-0207. Apto, 2/4 s/2 suite, sl, coz c/arm, wc soc, escrit, lavand, ar, lzer c/ churrasq, piscina, sl fest, playground, área 65m2 R\$ 700,00 + taxás (Cond Campos do Cerrado). Temos outra unidade no mesmo condomínio. AL.00231.

PERES & PERES IMÓVEIS - C.1607. F.4006-0207. Apto, 2/4 s/2 suite, sl, coz c/arm, wc soc, escrit, lavand, ar, lzer c/ churrasq, piscina, sl fest, playground, área 65m2 R\$ 700,00 + taxás (Cond Campos do Cerrado). Temos outra unidade no mesmo condomínio. AL.00231.

PERES & PERES IMÓVEIS - C.1607. F.4006-0207. Apto, 2/4 s/2 suite, sl, coz c/arm, wc soc, escrit, lavand, ar, lzer c/ churrasq, piscina, sl fest, playground, área 65m2 R\$ 700,00 + taxás (Cond Campos do Cerrado). Temos outra unidade no mesmo condomínio. AL.00231.

ABREU IMÓVEIS - Cr.2639-J. F.3203-3000. Rua Aeroporto de Viracopos, aptos c/1/4, sla, coz, ár/serv, 1 wc soc. R\$ 300,00. (AB-5497)

ABREU IMÓVEIS - Cr.2639-J. F.3203-3000. Rua Aeroporto de Viracopos, aptos c/1/4, sla, coz, ár/serv, 1 wc soc. R\$ 300,00. (AB-5497)

ABREU IMÓVEIS - Cr.2639-J. F.3203-3000. Rua Aeroporto de Viracopos, aptos c/1/4, sla, coz, ár/serv, 1 wc soc. R\$ 300,00. (AB-5497)

ABREU IMÓVEIS - Cr.2639-J. F.3203-3000. Rua Aeroporto de Viracopos, aptos c/1/4, sla, coz, ár/serv, 1 wc soc. R\$ 300,00. (AB-5497)

ABREU IMÓVEIS - Cr.2639-J. F.3203-3000. Rua Prof Gipe Monteenegro, 5/4, 1 sla, coz, dep emp, wc serv, ár/serv, pisc, 4 gar. R\$ 5 mil. (AB-4308)

ABREU IMÓVEIS - Cr.2639-J. F.3203-3000. Rua Prof Gipe Monteenegro, 5/4, 1 sla, coz, dep emp, wc serv,

1.2 Nova Pamamirim
 1.2 Apartamento Aluga
 Nova Pamamirim
 3 Quartos

ABREU IMÓVEIS - Cr.2639-J. F.3203-3000. Cond Sta Cecília, 3/4, 1 ste, sla, coz, ar.serv, 1 wc soc e 1 gar. R\$ 500,00. (AB-1849)

ABREU IMÓVEIS - Cr.2639-J. F.3203-3000. Cond Praia Bela, 3/4 1 ste, sla, coz, ar.serv, 1 wc soc e 1 gar. R\$ 500,00. (ps210)

ABREU IMÓVEIS - Cr.2639-J. F.3203-3000. Cond Jardim de Aruanda, 3/4, 1 ste, sla, coz, ar.serv, 1 wc soc e 1 gar. R\$ 800,00. (AB-5552)

ABREU IMÓVEIS - Cr.2639-J. F.3203-3000. Cond Campos do Cerrado, 3/4, 2 sts, sla, coz, ar.serv, 1 wc soc e 1 gar. R\$ 800,00. (AB-3894)

ABREU IMÓVEIS - Cr.2639-J. F.3203-3000. Cond Jardim do Sul, 3/4, 1 ste, sla, coz, ar.serv, 1 wc soc e 1 gar. R\$ 500,00. (AB-2150)

Pamamirim
 1 Quarto

ABREU IMÓVEIS - Cr.2639-J. F.3203-3000. Rua da Solidariedade, 1/4, sla, coz, ar.serv, 1 wc soc. R\$ 280,00. (AB-4426)

Petrópolis
 1 Quarto

ABREU IMÓVEIS - Cr.2639-J. F.3203-3000. Cond Presidente Dutra, 1/4, coz, 1 wc soc, 1 sla, dep de emp, 1 vga de gar. (AB-3958)

ABREU IMÓVEIS - Cr.2639-J. F.3203-3000. Ed Petrópolis Residence, 1/4, sla, coz, ar.serv, 1 wc soc e 1 gar. R\$ 700,00. (AB-1468)

2 Quartos

PERES & PERES IMÓVEIS - C.1607. F.4006-0207. 2/4 sdo 1 ste, sl, wc social, coz, var, ar.serv, piscina, 1 gar, 2 elevs, sl festa, 56m2. R\$ 700,00 + tax. (Cond. Alto do Juruá). AL 00804.

ABREU IMÓVEIS - Cr.2639-J. F.3203-3000. Cond Petrópolis Residence, 2/4 sd 1 ste, sla, coz, ar.serv, 1 wc soc e 1 gar. R\$ 880,00. (AB-5523)

ABREU IMÓVEIS - Cr.2639-J. F.3203-3000. Ed Ana Therra, 2/4 sd 1 ste, sla, coz, ar.serv, 1 wc soc, dep emp e 1 gar. R\$ 1.000,00. (AB-0574)

3 Quartos

CAIO FERNANDES - C.1191. F.4008-0001. Plantão sábado/dom/feriados das 8 às 17h. Apto c/3 sts snd 1 master c/closets e arns, sla p/2 ambts c/var, lavabo, wc coz c/arm, desp, dep emp, ar serv, dep, ar lazer compl, préd sob pilotis c/3 vgs gar cob e guarita. R\$ 5 mil + cond + IPTU. APA.10676.

TERTULIANO RÉGO - C.1098. F.3203-2800. Plantão sáb/dom. Andar alto, linda vista, sl 5 amb, 3/4 (1 ste master), wc soc, demais deps, 2 gar, todo c/arm. R\$ 1.500,00. TR14550.

Praias
 2 Quartos

ABREU IMÓVEIS - Cr.2639-J. F.3203-3000. Cotovelo - Cond Corais de Cotovelo, 2/4 sd 1 ste, sla, coz, ar.serv, 1 wc soc e 1 gar. R\$ 1.200,00. (AB-3962)

3 Quartos

ABREU IMÓVEIS - Cr.2639-J. F.3203-3000. Praia de Pirangi do Norte - Cond Costa do Atlântico, 3/4, 1 ste, 2 sts, coz, ar/serv, 1 gar. R\$ 5 mil. (AB-3743)

ABREU IMÓVEIS - Cr.2639-J. F.3203-3000. Praia do Meio - Cond Morada Miramar, 3/4, sla p/2 ambts, coz, ar/serv, 1 wc soc, desp. R\$ 500,00. (AB-3414)

1.2 Planalto
 Planalto
 2 Quartos

PERES & PERES IMÓVEIS - C.1607. F.4006-0207. 2/4, 1 wc soc c/blind, 1 sl, 1 gar, ar serv, coz, lado sombra, churras, idim exter, pisc. R\$ 550,00. cond incluso (Cond Solar das Estações). AL-00660.

ABREU IMÓVEIS - Cr.2639-J. F.3203-3000. Cond Solar das Estações, 2/4, sla, coz, ar/serv, 1 gar. Valores a partir de R\$ 550,00. (AB-5308)

Ponta Negra
 1 Quarto

APARTAMENTOS MOBILIADOS - Fone: 9982-6226. www.apartemporada.com.br

ABREU IMÓVEIS - Cr.2639-J. F.3203-3000. Terrazo, exce flat c/1/4, 1 wc, 1 sla c/2 ambts, coz, var, gar. A partir R\$ 1.500,00. (AB-3823)

ABREU IMÓVEIS - Cr.2639-J. F.3203-3000. Flats no Ed. Araçã com 1 ste, sl p/2 amb, coz. R\$ 2 mil. (AB-4169 e 4170)

ABREU IMÓVEIS - Cr.2639-J. F.3203-3000. Yacht Village, 1/4, sla, coz, ar/serv, coz, var e 1 gar. R\$ 1.200,00. (AB-4567)

ABREU IMÓVEIS - Cr.2639-J. F.3203-3000. Natal Plaza Flat, 1 ste, coz, arms 1 vg de ggm. R\$ 1.500,00. (AB-2893)

ABREU IMÓVEIS - Cr.2639-J. F.3203-3000. Paradise Residence, 1/4 sd 1 ste, 1 sla, coz, var, pisc, 1 gar, sl festa, tv a cabo. R\$ 1.500,00. (AB-3486)

ABREU IMÓVEIS - Cr.2639-J. F.3203-3000. Rua Praia de Barreira Roxa, 1/4, sla, coz, italmente mobil. R\$ 1.650,00. (AB-3680)

2 Quartos

CAIO FERNANDES - C.1191. F.4008-0001. Plantão sábado/dom/feriados das 8 às 17h. Apto c/ 2 suit c/arm, sl, wc, coz c/ arms, ar serv, ar lazer c/pisc, churras, sauna, slão festas, ginast e de jogos, playg, qdta, prédio c/2 elev, 1 v gar e guarita, o apto e todo mobil c/ar cond e Tv a cabo. R\$ 1.200,00 + cond + IPTU. APA.8778.

CAIO FERNANDES - C.1191. F.4008-0001. Plantão sábado/dom/feriados das 8 às 17h. Apto mobil c/2/4 sdo 1 ste, sl p/2 amb c/var, wc, coz, ar serv. C vga de gar coberta, pisc, churras, slão de festas e de jogos, playg. R\$ 950,00 + cond + IPTU. APA-10746.

CAIO FERNANDES - C.1191. F.4008-0001. Plantão sábado/dom/feriados das 8 às 17h. Apto c/2/4 sdo 1 ste, wc, coz, ar serv, piscina, sl fest, gar, elev. R\$ 800,00 + cond + IPTU. APA-10784.

CAIO FERNANDES - C.1191. F.4008-0001. Plantão sábado/dom/feriados das 8 às 17h. Apto c/2/4 sdo 1 ste, wc, coz, ar serv, piscina, sl fest, gar, elev. R\$ 800,00 + cond + IPTU. APA-10784.

CAIO FERNANDES - C.1191. F.4008-0001. Plantão sábado/dom/feriados das 8 às 17h. Apto c/2/4 sdo 1 ste, sl, coz, ar serv, wc coz c/arm, desp, dep emp, ar serv, dep, ar lazer compl, préd sob pilotis c/3 vgs gar cob e guarita. R\$ 5 mil + cond + IPTU. APA.10676.

CAIO FERNANDES - C.1191. F.4008-0001. Plantão sábado/dom/feriados das 8 às 17h. Apto c/2/4 sdo 1 ste, sl p/2 amb, wc, coz, ar serv. gar. R\$ 750,00 + cond + IPTU. APA-10746.

CAIO FERNANDES - C.1191. F.4008-0001. Plantão sábado/dom/feriados das 8 às 17h. Apto c/2/4 sd 1 ste, sl, 3 wc soc, coz c/arm, ar lazer comp, 2 elev, 1 v gar R\$ 1.300,00 c/ cond + IPTU. APA.10356.

CAIO FERNANDES - C.1191. F.4008-0001. Plantão sábado/dom/feriados das 8 às 17h. Apto c/2/4 sdo 1 ste, sl, coz c/ arms, ar serv, wc c/blindex, churras, piscina e gar cob, R\$ 1.200,00 + cond + IPTU. APA.10800.

CAIO FERNANDES - C.1191. F.4008-0001. Plantão sábado/dom/feriados das 8 às 17h. Apto novo c/ótimo apto, c/ 2/4 sdo 1 suit, sl p/2 amb c/ var, wc, coz, ar serv. Prédio sob pilotis c/ 3 elev, 1 v gar, guarita e port elet, área lazer c/ piscina, churras, slão fest e de jogos e bar, slão 56m2, ld somb. R\$ 900,00 + cond + IPTU. APA.10222.

CAIO FERNANDES - C.1191. F.4008-0001. Plantão sábado/dom/feriados das 8 às 17h. Otim casa c/terrace (laje c/ 120m2), 2 sls, lavabo, 2 esc, 3/4 sd 1 ste, wc soc, coz, ar serv, churr, 25 gar. R\$ 450 mil. TR18204.

TERTULIANO RÉGO - C.1098. F.3203-2800. Plantão Sáb/Dom. Otim casa c/terrace (laje c/ 120m2), 2 sls, lavabo, 2 esc, 3/4 sd 1 ste, wc soc, coz, ar serv, churr, 25 gar. R\$ 450 mil. TR18204.

1.2 Ponta Negra
 CAIO FERNANDES - C.1191. F.4008-0001. Plantão sábado/dom/feriados das 8 às 17h. Apto c/ 2/4, sl p/2 amb, coz c/ arms, dep emp, ar serv, gar, R\$ 600,00 + cond + IPTU. APA-10821.

CAIO FERNANDES - C.1191. F.4008-0001. Plantão sábado/dom/feriados das 8 às 17h. Apto c/ 2/4 sdo 1 suit, wc, coz c/ arms, desp, ar serv, piscina, churras, playground, gar cob, R\$ 900,00 + cond + IPTU. APA.10593.

ABREU IMÓVEIS - Cr.2639-J. F.3203-3000. Cond Verano Pta Negra, 2/4, sla, coz, ar/serv, 1 wc soc e 1 gar. R\$ 700,00. (AB-5593)

ABREU IMÓVEIS - Cr.2639-J. F.3203-3000. Cond Porto Verão, 2/4, sla, ar/serv, coz 1 gar. Valor = R\$ 900,00. (AB-5545)

ABREU IMÓVEIS - Cr.2639-J. F.3203-3000. Cond Stúdio da Praia, 2 sts, sla, coz, ar/serv, 1 wc soc e 1 gar. R\$ 1.200,00. (AB-5268)

ABREU IMÓVEIS - Cr.2639-J. F.3203-3000. Ed Therramare, 2/4 sd 1 ste, sla, coz, ar/serv, 1 wc soc e 1 gar. R\$ 600,00. (AB-4298)

ABREU IMÓVEIS - Cr.2639-J. F.3203-3000. Cond Porto Pta Negra, 2/4, sla, coz, ar/serv, 1 wc soc e 1 gar. R\$ 1.300,00. (AB-4336)

ABREU IMÓVEIS - Cr.2639-J. F.3203-3000. Ed Maximum Home Service, 2/4, 1 ste, sla, coz, ar/serv, 1 wc soc e 1 gar. R\$ 1.200,00. (AB-4744)

ABREU IMÓVEIS - Cr.2639-J. F.3203-3000. Cond Príncipe de Astúrias, 2/4, sla, coz, ar/serv, 1 wc soc e 1 gar. R\$ 800,00. (AB-5656)

HENRIQUE VIEIRA - C.2704. 17ª Reg. F.3231-4458/9115-6658. Apto, Corais Enseada de P.Negra, var, sl, 3/4 (1 ste). R\$ 1.850 p/mês.

ABREU IMÓVEIS - Cr.2639-J. F.3203-3000. Cond Corais de Pta Negra, 3/4, 1 ste, dep emp, sla, coz, ar/serv e 1 gar. R\$ 1.200,00. (AB-2865)

Potilandia
 2 Quartos

PERES & PERES IMÓVEIS - C.1607. F.4006-0207. 2/4 c/ arm, 3 sl, coz c/arm, dep emp, wc serv, piscina, gar, R\$ 850,00 (cond incluso) fotos no site www.peresperes.com.br. AL-00821.

CAIO FERNANDES - C.1191. F.4008-0001. Plantão sábado/dom/feriados das 8 às 17h. Casa bem localiz, terr 12x41, 3/4, dep, 3 sts, esc, wc soc, coz, ar serv, 1 v gar à vista ou financ. R\$ 300 mil. CAV.18174.

CAIO FERNANDES - C.1191. F.4008-0001. Plantão sábado/dom/feriados das 8 às 17h. Casa com 180m2, 3/4 sd 1 ste, 2 slas p/2 amb, coz, 1 v gar cob. R\$ 320 mil. CAV.17470.

CAIO FERNANDES - C.1191. F.4008-0001. Plantão sábado/dom/feriados das 8 às 17h. Casa com 180m2, 3/4 sd 1 ste, 2 slas p/2 amb, coz, 1 v gar cob. R\$ 320 mil. CAV.17470.

CAIO FERNANDES - C.1191. F.4008-0001. Plantão sábado/dom/feriados das 8 às 17h. Apto c/2/4 sdo 1 ste, coz c/ arms, ar serv, sl, gar, piscina R\$ 1.000,00 + cond + IPTU. APA-9825.

CAIO FERNANDES - C.1191. F.4008-0001. Plantão sábado/dom/feriados das 8 às 17h. Apto c/2/4 sdo 1 ste, sl p/2 amb, wc, coz, ar serv. gar. R\$ 750,00 + cond + IPTU. APA-10746.

CAIO FERNANDES - C.1191. F.4008-0001. Plantão sábado/dom/feriados das 8 às 17h. Apto c/2/4 sdo 1 ste, sl, 3 wc soc, coz c/arm, ar lazer comp, 2 elev, 1 v gar R\$ 1.300,00 c/ cond + IPTU. APA.10356.

CAIO FERNANDES - C.1191. F.4008-0001. Plantão sábado/dom/feriados das 8 às 17h. Apto c/2/4 sdo 1 ste, sl, coz c/ arms, ar serv, wc c/blindex, churras, piscina e gar cob, R\$ 1.200,00 + cond + IPTU. APA.10800.

CAIO FERNANDES - C.1191. F.4008-0001. Plantão sábado/dom/feriados das 8 às 17h. Apto novo c/ótimo apto, c/ 2/4 sdo 1 suit, sl p/2 amb c/ var, wc, coz, ar serv. Prédio sob pilotis c/ 3 elev, 1 v gar, guarita e port elet, área lazer c/ piscina, churras, slão fest e de jogos e bar, slão 56m2, ld somb. R\$ 900,00 + cond + IPTU. APA.10222.

TERTULIANO RÉGO - C.1098. F.3203-2800. Plantão Sáb/Dom. Otim casa c/terrace (laje c/ 120m2), 2 sls, lavabo, 2 esc, 3/4 sd 1 ste, wc soc, coz, ar serv, churr, 25 gar. R\$ 450 mil. TR18204.

TERTULIANO RÉGO - C.1098. F.3203-2800. Plantão Sáb/Dom. Otim casa c/terrace (laje c/ 120m2), 2 sls, lavabo, 2 esc, 3/4 sd 1 ste, wc soc, coz, ar serv, churr, 25 gar. R\$ 450 mil. TR18204.

1.3 Alecrim
 TERTULIANO RÉGO - C.1098. F.3203-2800. Plantão Sáb/Dom. Exc loc do Alecrim, terraço, sl 3 suit, demais dep, R\$ 140 mil. TR17717.

ABREU IMÓVEIS - Cr.2639-J. F.3203-3000. Casa, 3/4, 1 ste, 2 sts, coz, ar serv, desp, 1 v gar, poente, 149m2. R\$ 330 mil. www.abreumoveis.com.br (cod 195517)

ABREU IMÓVEIS - Cr.2639-J. F.3203-3000. Casa, 3/4, 1 ste, 2 vgs, dep emp, desp, ar serv, churras, 300m2, financ. R\$ 300 mil. www.abreumoveis.com.br (cod 233316)

1.3 Casa Compra e Venda
Alecrim
 2 Quartos

ABREU IMÓVEIS - Cr.2639-J. F.3203-3000. Casa, 2/4, 1 ste, pi-so novo, ar serv, terr, vat, 110m2. R\$ 130 mil. www.abreumoveis.com.br (cod 231219)

ABREU IMÓVEIS - Cr.2639-J. F.3203-3000. Casa, 2/4, 1 ste, pi-so novo, ar serv, terr, vat, 110m2. R\$ 130 mil. www.abreumoveis.com.br (cod 231219)

Bairro Nordeste
 + de 3 Quartos

TERTULIANO RÉGO - C.1098. F.3203-2800. Plantão Sáb/Dom. Cs c/ 2 pav, sl p/3 amb, 5/4 sdo 1 ste, wc soc, 3 coz, ar serv, dep emp, 2 gar. Valor à negociar R\$ 240 mil. TR18157.

ABREU IMÓVEIS - Cr.2639-J. F.3203-3000. Cs, 4/4, 3 sts, 2 vgs, 2 sls, desp, var, ar serv, box, 200m2, financ. R\$ 200 mil. www.abreumoveis.com.br (cod.205869)

Barro Vermelho
 3 Quartos

CAIO FERNANDES - C.1191. F.4008-0001. Plantão sábado/dom/feriados das 8 às 17h. Casa c/ 2/4 sdo 1 ste, sl p/2 amb, wc, ar serv, 3 v gar. R\$ 350 mil. Financ. CAV.18198.

CAIO FERNANDES - C.1191. F.4008-0001. Plantão sábado/dom/feriados das 8 às 17h. Casa com 180m2, 3/4 sd 1 ste, 2 slas p/2 amb, coz, 1 v gar cob. R\$ 320 mil. CAV.17470.

PERES & PERES IMÓVEIS - C.1607. F.4006-0207. 2/4 c/ arm, 3 sl, coz c/arm, dep emp, wc serv, piscina, gar, R\$ 850,00 (cond incluso) fotos no site www.peresperes.com.br. AL-00821.

CAIO FERNANDES - C.1191. F.4008-0001. Plantão sábado/dom/feriados das 8 às 17h. Casa com 180m2, 3/4 sd 1 ste, 2 slas p/2 amb, coz, 1 v gar cob. R\$ 320 mil. CAV.17470.

CAIO FERNANDES - C.1191. F.4008-0001. Plantão sábado/dom/feriados das 8 às 17h. Casa com 180m2, 3/4 sd 1 ste, 2 slas p/2 amb, coz, 1 v gar cob. R\$ 320 mil. CAV.17470.

CAIO FERNANDES - C.1191. F.4008-0001. Plantão sábado/dom/feriados das 8 às 17h. Casa com 180m2, 3/4 sd 1 ste, 2 slas p/2 amb, coz, 1 v gar cob. R\$ 320 mil. CAV.17470.

CAIO FERNANDES - C.1191. F.4008-0001. Plantão sábado/dom/feriados das 8 às 17h. Casa com 180m2, 3/4 sd 1 ste, 2 slas p/2 amb, coz, 1 v gar cob. R\$ 320 mil. CAV.17470.

CAIO FERNANDES - C.1191. F.4008-0001. Plantão sábado/dom/feriados das 8 às 17h. Casa com 180m2, 3/4 sd 1 ste, 2 slas p/2 amb, coz, 1 v gar cob. R\$ 320 mil. CAV.17470.

CAIO FERNANDES - C.1191. F.4008-0001. Plantão sábado/dom/feriados das 8 às 17h. Casa com 180m2, 3/4 sd 1 ste, 2 slas p/2 amb, coz, 1 v gar cob. R\$ 320 mil. CAV.17470.

CAIO FERNANDES - C.1191. F.4008-0001. Plantão sábado/dom/feriados das 8 às 17h. Casa com 180m2, 3/4 sd 1 ste, 2 slas p/2 amb, coz, 1 v gar cob. R\$ 320 mil. CAV.17470.

CAIO FERNANDES - C.1191. F.4008-0001. Plantão sábado/dom/feriados das 8 às 17h. Casa com 180m2, 3/4 sd 1 ste, 2 slas p/2 amb, coz, 1 v gar cob. R\$ 320 mil. CAV.17470.

CAIO FERNANDES - C.1191. F.4008-0001. Plantão sábado/dom/feriados das 8 às 17h. Casa com 180m2, 3/4 sd 1 ste, 2 slas p/2 amb, coz, 1 v gar cob. R\$ 320 mil. CAV.17470.

CAIO FERNANDES - C.1191. F.4008-0001. Plantão sábado/dom/feriados das 8 às 17h. Casa com 180m2, 3/4 sd 1 ste, 2 slas p/2 amb, coz, 1 v gar cob. R\$ 320 mil. CAV.17470.

1.3 Candelária
 TERTULIANO RÉGO - C.1098. F.3203-2800. Plantão Sáb/Dom. Exc loc, terraço, sl 3 amb, 3 ste, demais dep, 3 gar, ld somb 290 mil. TR17822.

PERES & PERES IMÓVEIS - C.1607. F.4006-0207. Exc casa c/ótima localiz, 3/4 sdo 2 sts, closet, 4 sls, coz, copa, arm no qto, lavand, dep emp, esc, var, wc serv, ar serv, desp, churras, pisc, 3 gar, terr med 45x30m, ar const 500m2. R\$ 1.000.000,00. CV-00908.

ABREU IMÓVEIS - Cr.2639-J. F.3203-3000. Casa, 3/4, 1 ste, arm, ar serv, var, agr, cob, closet, 240/92m2 con. financ. R\$ 290 mil. www.abreumoveis.com.br (cod.228435).

ABREU IMÓVEIS - Cr.2639-J. F.3203-3000. Casa, 3/4, 1 ste, 2 vgs, dep emp, desp, ar serv, churras, 300m2, financ. R\$ 300 mil. www.abreumoveis.com.br (cod.233316)

ABREU IMÓVEIS - Cr.2639-J. F.3203-3000. Casa, 3/4, 1 ste, 2 vgs, dep emp, desp, ar serv, churras, 300m2, financ. R\$ 300 mil. www.abreumoveis.com.br (cod.228447).

ABREU IMÓVEIS - Cr.2639-J. F.3203-3000. Casa, cond, 3 sts, dep emp, ar serv, esc, lazer, 585m2/214m2 con, financ. R\$ 550 mil. www.abreumoveis.com.br (cod.228123).

ABREU IMÓVEIS - Cr.2639-J. F.3203-3000. Casa, 3 sts, 2 sts, desp, wc soc, ar serv, dep emp, ar serv, 154m2. R\$ 280 mil. www.abreumoveis.com.br (cod.207915).

ABREU IMÓVEIS - Cr.2639-J. F.3203-3000. Casa, 3/4, 1 ste, 3 vgs, dep emp, ar serv, esc, arm, 300/250m2 con, financ. R\$ 400 mil. www.abreumoveis.com.br (cod.233463).

ABREU IMÓVEIS - Cr.2639-J. F.3203-3000. Casa, 3 sts, 7 vgs, dep emp, ar serv, esc, arm, 300/250m2 con, financ. R\$ 400 mil. www.abreumoveis.com.br (cod.233463).

ABREU IMÓVEIS - Cr.2639-J. F.3203-3000. Casa, 3 sts, 7 vgs, dep emp, ar serv, esc, arm, 300/250m2 con, financ. R\$ 400 mil. www.abreumoveis.com.br (cod.233463).

1.3 Emaús
1.3 Casa Compra e Venda
Emaús

3 Quartos

CAIO FERNANDES - C.1191.
 F.4008-0001. www.caiofernandes.com.br. Plantação sábado/dom/feriados das 8 às 17h. Boa casa, terr 10x37, 3/4 sd 1 ste, sl p/2 amb, wc, coz, amerç, 4 vgs gar. R\$ 220 mil. à vista. CAV.18131.

ABREU IMÓVEIS - Cr.2639-J.
 F.3203-3000. Cs em cond, 3/4 1 ste, 2 vgs, var, ar serv, 210m2. R\$ 145 mil. www.abreuiMOVEIS.com.br (cod.189821).

ABREU IMÓVEIS - Cr.2639-J.
 F.3203-3000. Cs 3/4, 1 ste, 2 vgs, var, dep emp, ar serv, pisc, churras, 200m2 priv, financ. R\$ 230 mil. www.abreuiMOVEIS.com.br (cod.234711).

ABREU IMÓVEIS - Cr.2639-J.
 F.3203-3000. Cs 3/4, 1 ste, 2 vgs, ar serv, qtal, idim, sombr, 200m2, financ. R\$ 150 mil. www.abreuiMOVEIS.com.br (cod.230648).

+ de 3 Quartos

TERTULIANO RÉGO - C.1098J.
 F.3203-2800. Plantação Sáb/Dom. Casa nova, 2 pav, terraço, sl 2 amb, 4/4 (1 suít/closet) demais dep, 3 gar R\$ 230 mil. TR17707.

ABREU IMÓVEIS - Cr.2639-J.
 F.3203-3000. Cs em cond, 3/4, 1 ste, 2 vgs, ar laser, 230/117m2 con, financ. R\$ 175 mil. www.abreuiMOVEIS.com.br (cod.214698).

ABREU IMÓVEIS - Cr.2639-J.
 F.3203-3000. Cs em cond, 3/4, 1 ste, 2 vgs, var, ar serv, priv, R\$ 115 mil. www.abreuiMOVEIS.com.br (cod.213254).

Jiqui

+ de 3 Quartos

ABREU IMÓVEIS - Cr.2639-J.
 F.3203-3000. Cs, duplex, 5 sts, 4 gar, 2 wc, 330m3 cons, 490m2 terr, arm, dep emp, con c/ár laser, compl. R\$ 720 mil. www.abreuiMOVEIS.com.br (cod.215405).

ABREU IMÓVEIS - Cr.2639-J.
 F.3203-3000. Cs, 5 sts, 4 gar, 2 wc, dep emp, 300m2 cons, 493m2 ter, alto padrão, cond c/ár laser, compl. R\$ 780 mil. www.abreuiMOVEIS.com.br (cod.215340).

Lagoa Nova

3 Quartos

ESCRITIMOB. CARLOS CUNHA - C.1073.
 F: 211-3252/4646. 02 suítes + 3/4, 03 salas, escrit.; despensa, dep, estuçada, recuo, lat. livros. R\$ 400 mil

CAIO FERNANDES - C.1191.
 F.4008-0001. www.caiofernandes.com.br. Plantação sábado/dom/feriados das 8 às 17h. Casa c/200m2, 3/4 sd 2 ste + dep, sl p/2 amb, wc, coz c/alm, 2 vgs gar, ac CEF. R\$ 310 mil. CAV.18.728.

CAIO FERNANDES - C.1191.
 F.4008-0001. www.caiofernandes.com.br. Plantação sábado/dom/feriados das 8 às 17h. Casa ótima, duplex, c/3 sts + dep, 2 sts, coz c/alm, 3 vgs gar. R\$ 650 mil. à vista ou CEF. CAV.18.903.

CAIO FERNANDES - C.1191.
 F.4008-0001. www.caiofernandes.com.br. Plantação sábado/dom/feriados das 8 às 17h. Casa muito boa em excel localiz, 3/4 sd 1 ste, sl, wc, coz, ar serv, 1 vgs gar, R\$ 450 mil. à vista ou CEF. CAV.18.802.

CAIO FERNANDES - C.1191.
 F.4008-0001. www.caiofernandes.com.br. Plantação sábado/dom/feriados das 8 às 17h. Casa muito boa em excel localiz, 3/4 sd 1 ste, sl, wc, coz, ar serv, 1 vgs gar, R\$ 450 mil. à vista ou CEF. CAV.18.821.

CAIO FERNANDES - C.1191.
 F.4008-0001. www.caiofernandes.com.br. Plantação sábado/dom/feriados das 8 às 17h. Casa ótima, duplex, c/3 sts + dep, 2 sts, coz c/alm, 3 vgs gar, R\$ 650 mil. à vista ou CEF. CAV.18.903.

Lagoa Seca

3 Quartos

TERTULIANO RÉGO - C.1098J.
 F.3203-2800. Plantação Sáb/Dom. Casa c/2 sts 3/4, wc soc, coz (ampla), ar serv + p.comerc c/2 sts e 1 wc, sombra. R\$ 280 mil. TR18412

1.3 Lagoa Nova
TERTULIANO RÉGO - C.1098J.
 F.3203-2800. Plantação Sáb/Dom. Exc. localiz, terraço, sl 2 amb, 3/4 (1 ste), demais dep, gar, lado sombra. R\$ 210 mil. TR17856.

PERES & PERES IMÓVEIS - C.1607.
 F.4006-0207. 3/4 sd 1 st, 2 sts, coz, lavand, dep emp, var, wc serv, ar serv, 2 gar, 200m2. R\$ 260 mil. CV.01738.

PERES & PERES IMÓVEIS - C.1607.
 F.4006-0207. 3/4 sd 2 st, closet, 3 sts, coz, copa, arm no quarto, lav, dep emp, var, wc serv, área serv, desp, 3 gar, 280m2. R\$ 380 MIL. CV.01772.

PERES & PERES IMÓVEIS - C.1607.
 F.4006-0207. 3/4 sd 1 st, wc, 2 sl, 3 gar, ar. serv, arm qt, copa coz, dep emp, desp, escrit, sl jan, sl vis, wc serv, lavand, rua calç, R\$ 250 mil. CV.01867.

ABREU IMÓVEIS - Cr.2639-J.
 F.3203-3000. Cs 3/4, 1 ste, 2 vgs, ar serv, esc, dep emp, pisc, 650m2/330m2 cin, financ. R\$ 650 mil. www.abreuiMOVEIS.com.br (cod.227124).

ABREU IMÓVEIS - Cr.2639-J.
 F.3203-3000. Cs 3/4, 2 sts, clos, 10 vgs, ar serv, lavand, dep emp, desp, 300m2. R\$ 460 mil. www.abreuiMOVEIS.com.br (cod.185804).

+ de 3 Quartos

ABREU IMÓVEIS - Cr.2639-J.
 F.3203-3000. Cs 3/4, 1 ste, esc, ar, dep emp, 3 vgs, idim, 300/166m2 con, financ. R\$ 250 mil. www.abreuiMOVEIS.com.br (cod.207611).

ABREU IMÓVEIS - Cr.2639-J.
 F.3203-3000. Cs 3/4, 1 ste, 2 vgs, dep emp, ar serv, esc, mobil, 336m2, financ. R\$ 450 mil. www.abreuiMOVEIS.com.br (cod.224439).

ABREU IMÓVEIS - Cr.2639-J.
 F.3203-3000. Cs 3/4, 1 ste, 2 vgs, dep emp, ar serv, esc, mobil, 336m2, financ. R\$ 450 mil. www.abreuiMOVEIS.com.br (cod.224439).

ABREU IMÓVEIS - Cr.2639-J.
 F.3203-3000. Cs 3/4, 1 ste, 4 gar, 900m2, 450m2 con, dep emp, esc, pisc, exc conserv. R\$ 690 mil. www.abreuiMOVEIS.com.br (cod.213234).

+ de 3 Quartos

CASA C/4/4(02STES),3SLS - wc,gar,coz,ar serv,pergol,escrit,public,terr14x26 prox.Petrobrás.R\$ 200 mil.8847-1584

CAIO FERNANDES - C.1191.
 F.4008-0001. www.caiofernandes.com.br. Plantação sábado/dom/feriados das 8 às 17h. Cs boa, localiz, excel, 4 sts + dep, sl p/2 amb, wc, coz c/alm, ar serv, 4 vgs gar, pisc. R\$ 530 mil. à vista ou CEF. CAV.18844.

TERTULIANO RÉGO - C.1098J.
 F.3203-2800. Plantação Sáb/Dom. Local único, conf.fech, linda casa, 2 pav, 750m2 const, terraço, 3 sts, lav, 5/4 (3 sts, 2 semi ste), demais deps, 3 gar, pisc/churrasq, wc apoio. R\$ 2.200.000,00. TR15409.

TERTULIANO RÉGO - C.1098J.
 F.3203-2800. Plantação Sáb/Dom. Exc loc, 1.200m2 terreno, 2 pav, terraço, sl ampla, lav, escrit, 6 qtos/arm (4 suít) wc soc, coz/arm/dep, ar serv, dep emp, 8 gar, pisc/bar/churrasq/sauna/wc apoio R\$ 1.000.000,00. TR13356.

ABREU IMÓVEIS - Cr.2639-J.
 F.3203-3000. Cs 5/4, 3 sts, esc, 2 dep emp, sombra, 508/230m2 con, financ. R\$ 580 mil. www.abreuiMOVEIS.com.br (cod.227554).

GOULART NETO CRECI 972-8814.4396/8861.1760. DUPLEX próx. Lima e Silva, 3/4 R\$ 100 mil pagamento a vista

GOULART NETO CRECI 972-8814.4396/8861.1760.CASA NOVA. 3/4 ste, terreno 10x20, ac. Caixa R\$ 145 mil.

ABREU IMÓVEIS - Cr.2639-J.
 F.3203-3000. Cs 3/4, 1 ste, 3 gar, 330m2, 187m2 con, financ. R\$ 260 mil. www.abreuiMOVEIS.com.br (cod.222734).

ABREU IMÓVEIS - Cr.2639-J.
 F.3203-3000. Cs 5/4, 6 sts, 6 vgs, dep emp, esc, ar serv, var, 365/315m2 con. R\$ 750 mil. www.abreuiMOVEIS.com.br (cod.224375).

Lagoa Seca

3 Quartos

TERTULIANO RÉGO - C.1098J.
 F.3203-2800. Plantação Sáb/Dom. Csa c/2 sts 3/4, wc soc, coz (ampla), ar serv + p.comerc c/2 sts e 1 wc, sombra. R\$ 280 mil. TR18412

1.3 Mãe Luiza
Mãe Luiza
+ de 3 Quartos

ABREU IMÓVEIS - Cr.2639-J.
 F.3203-3000. Csa, 4/4, 3 sts, ar serv, 5vg, arqt grega, vista mar, 325m2. R\$ 270 mil. www.abreuiMOVEIS.com.br (cod.179775).

Mirassol

3 Quartos

CAIO FERNANDES - C.1191.
 F.4008-0001. www.caiofernandes.com.br. Plantação sábado/dom/feriados das 8 às 17h. Boa Casa 3/4 snd 1 ste + dep, 2 sts, 2 wc, coz, ar serv, 1 vgs gar. R\$ 280 mil. à vista ou CEF. CAV.18742.

CAIO FERNANDES - C.1191.
 F.4008-0001. www.caiofernandes.com.br. Plantação sábado/dom/feriados das 8 às 17h. Casa c/terr 10x20, 3/4 sd 2 sts + dep, sl p/2 amb, wc, coz, ar serv, 1 vgs gar, R\$ 260 mil. à vista ou CEF. CAV.18.229.

+ de 3 Quartos

TERTULIANO RÉGO - C.1098J.
 F.3203-2800. Plantação Sáb/Dom. Exc loc, 2 pav, terraço, sl 2 amb, escrit, 4/4 (2 ste) demais dep, 4 gar R\$ 290 mil. TR17646.

Morro Branco

3 Quartos

CAIO FERNANDES - C.1191.
 F.4008-0001. www.caiofernandes.com.br. Plantação sábado/dom/feriados das 8 às 17h. Casa boa, 3/4 sdo 1 ste + dep, sl p/3 amb, wc soc, coz c/alm, desp, 3 vgs gar. R\$ 300 mil. Ac. Financ. CAV.15461.

TERTULIANO RÉGO - C.1098J.
 F.3203-2800. Plantação Sáb/Dom. Exc loc, 2 pav, terraço, sl 2 amb, escrit, 4/4 (2 ste) demais dep, 4 gar R\$ 290 mil. TR17646.

Morro Branco

3 Quartos

CAIO FERNANDES - C.1191.
 F.4008-0001. www.caiofernandes.com.br. Plantação sábado/dom/feriados das 8 às 17h. Casa boa, 3/4 sdo 1 ste + dep, sl p/3 amb, wc soc, coz c/alm, desp, 3 vgs gar. R\$ 300 mil. Ac. Financ. CAV.15461.

TERTULIANO RÉGO - C.1098J.
 F.3203-2800. Plantação Sáb/Dom. Exc loc, 2 pav, terraço, sl 2 amb, escrit, 4/4 (2 ste) demais dep, 4 gar R\$ 290 mil. TR17646.

ABREU IMÓVEIS - Cr.2639-J.
 F.3203-3000. Cs, 3/4, 1 ste, 4 vgs, ar serv, dep emp, var, sombra, grama, 229.5/215m2 con, financ. R\$ 190 mil. www.abreuiMOVEIS.com.br (cod.229430).

+ de 3 Quartos

CAIO FERNANDES - C.1191.
 F.4008-0001. www.caiofernandes.com.br. Plantação sábado/dom/feriados das 8 às 17h. Casa c/2/4 sd 1 ste, sl p/2 amb, wc, coz, ar serv, 2 vgs agr. R\$ 235 mil pode ser financ. CAV.19075.

LL IMÓVEIS - C.1601.
 F: 3647-2000. Cond fech, 2/4 (2ste) coz amer, churras R\$ 120 mil.

ABREU IMÓVEIS - Cr.2639-J.
 F.3203-3000. Cs 2 sts, 2 vgs cob, 2 sts, ar serv, var, qtal, 270/130m2 con, financ. R\$ 235 mil. www.abreuiMOVEIS.com.br (cod.232261).

ABREU IMÓVEIS - Cr.2639-J.
 F.3203-3000. Cs 2 sts, 2 vgs cob, 2 sts, ar serv, var, qtal, 270/130m2 con, financ. R\$ 235 mil. www.abreuiMOVEIS.com.br (cod.232261).

JM CORRETOR DE IMÓVEIS - C.1959.
 F.9966-0834/8828-4614. Venda-se bla casa cond fech, alto padrão, segurança, 3 sts, sdo a master (h/azir + closet + blindex + arm + terraç), 2 pavmts, 2 vgs gar, lavbo, 1 sl ampla p/3 amb, esc, cpa coz (armars + gran), desp, ar serv, dep emp, ent serv, ficam fixos, espelhi, ceram, granit, ar.lazer priv: pisc, terraço, churrasq, bar, jardim c/paisagism, ar.lazer cond.compl, port 24hrs. CV.885 (tja). www.imoveisempre.com.br.

CAIO FERNANDES - C.1191.
 F.4008-0001. www.caiofernandes.com.br. Plantação sábado/dom/feriados das 8 às 17h. Casa ótima, duplex, c/3 sts + dep, 2 sts, coz c/alm, 3 vgs gar. R\$ 650 mil. à vista ou CEF. CAV.18.903.

CAIO FERNANDES - C.1191.
 F.4008-0001. www.caiofernandes.com.br. Plantação sábado/dom/feriados das 8 às 17h. Casa muito boa em excel localiz, 3/4 sd 1 ste, sl, wc, coz, ar serv, 1 vgs gar, R\$ 450 mil. à vista ou CEF. CAV.18.821.

CAIO FERNANDES - C.1191.
 F.4008-0001. www.caiofernandes.com.br. Plantação sábado/dom/feriados das 8 às 17h. Casa ótima, duplex, c/3 sts + dep, 2 sts, coz c/alm, 3 vgs gar, R\$ 650 mil. à vista ou CEF. CAV.18.903.

1.3 Neópolis
ABREU IMÓVEIS - Cr.2639-J.
 F.3203-3000. Cs, 3/4, 2 sts, 4 vgs, dep emp, ar serv, 3 sts, sombra, 348m2/151m2 con, financ. R\$ 330 mil. www.abreuiMOVEIS.com.br (cod.216490).

ABREU IMÓVEIS - Cr.2639-J.
 F.3203-3000. Cs, 3 sts, 2 gar, lav, dep emp, ar serv, 360m2 ter, 264m2 cons, financ. R\$ 298 mil. www.abreuiMOVEIS.com.br (cod.217927).

+ de 3 Quartos

ABREU IMÓVEIS - Cr.2639-J.
 F.3203-3000. Cs em cond, 4/4, 3 sts, 2 vgs, dep emp, ar serv, sombra, lazer, 186m2, financ. R\$ 285 mil. www.abreuiMOVEIS.com.br (cod.225646).

ABREU IMÓVEIS - Cr.2639-J.
 F.3203-3000. Csa, 4/4, 1 ste, 3 gar, 591m2, 220m2 constr, sombra, financ. R\$ 280 mil. www.abreuiMOVEIS.com.br (cod.221450).

Nova Descoberta

3 Quartos

ABREU IMÓVEIS - Cr.2639-J.
 F.3203-3000. Cs, 3/4, 1 ste, 3 vgs, esc, dep emp, arm, 340m2/136m2 con, financ. R\$ 310 mil. www.abreuiMOVEIS.com.br (cod.227880).

ABREU IMÓVEIS - Cr.2639-J.
 F.3203-3000. Cs, 3/4, 1 ste, dep emp, 3 vgs ar serv, sl 2 amb, 135m2 priv, financ. R\$ 280 mil. www.abreuiMOVEIS.com.br (cod.235783).

+ de 3 Quartos

ABREU IMÓVEIS - Cr.2639-J.
 F.3203-3000. Cs, 3/4, 1 ste, dep emp, 3 vgs ar serv, sl 2 amb, 135m2 priv, financ. R\$ 280 mil. www.abreuiMOVEIS.com.br (cod.235783).

+ de 3 Quartos

PERES & PERES IMÓVEIS - C.1607.
 F.4006-0207. 3/4 snd 1 ste, 2 sts, coz, copa, var, ar serv, 2 gar, 160m2. R\$ 190 mil. CV-01930.

PERES & PERES IMÓVEIS - C.1607.
 F.4006-0207. 3/4 snd 1 ste, 2 sts, coz, lavand, ar serv, churrasq, piscina, 3 gar, 170m2. R\$ 250 mil. CV-01988.

PERES & PERES IMÓVEIS - C.1607.
 F.4006-0207. 3/4 sd 3 sts 1 wc, 2 sts, 3 gar, ar.serv, copa, coz, dep emp, desp, escrit, quitad, sl est, sl janitar, sombra, jard ext, pisc, rua calçada. R\$ 340 mil. CV-02109.

ABREU IMÓVEIS - Cr.2639-J.
 F.3203-3000. Cs em cond, 3/4, 1 ste, 2 vgs, ar serv, à lazer, 250/140m2 con. R\$ 300 mil. www.abreuiMOVEIS.com.br (cod.231408).

ABREU IMÓVEIS - Cr.2639-J.
 F.3203-3000. Cs duplex em cond, 3 sts, 2 vgs, ar laser, dep emp, 139m2, financ. R\$ 279 mil. www.abreuiMOVEIS.com.br (cod.226982).

ABREU IMÓVEIS - Cr.2639-J.
 F.3203-3000. Cs cond, 3 sts, 2 vgs, ar serv, dep emp, ar laser, 278/230m2, somb. R\$ 350 mil. www.abreuiMOVEIS.com.br (cod.222094).

ABREU IMÓVEIS - Cr.2639-J.
 F.3203-3000. Cs 3/4, 1 ste, 2 vgs, coz, ar serv, terr, ar, idim, desp, financ. R\$ 175 mil. www.abreuiMOVEIS.com.br (cod.227837).

ABREU IMÓVEIS - Cr.2639-J.
 F.3203-3000. Cs em cond, 3/4, 2 sts, ar serv, esc, 200m2/160m2 con, ac.permuta. R\$ 270 mil. www.abreuiMOVEIS.com.br (cod.227522).

ABREU IMÓVEIS - Cr.2639-J.
 F.3203-3000. Cs cond, 3 sts, 2 vgs, dep emp, ar serv, esc, var, lazer, móveis, 600/393m2 con. R\$ 85 mil. www.abreuiMOVEIS.com.br (cod.224890).

ABREU IMÓVEIS - Cr.2639-J.
 F.3203-3000. Cs em cond, 3/4, 1 ste, 3 vgs, ar laz, 200m2/100m2 con, financ. R\$ 190 mil. www.abreuiMOVEIS.com.br (cod.227325).

ABREU IMÓVEIS - Cr.2639-J.
 F.3203-3000. Cs em cond, 3/4, 1 ste, 2 vgs, dep emp, ar serv, laze, 250/131m2 con, financ. R\$ 260 mil. www.abreuiMOVEIS.com.br (cod.229681).

ABREU IMÓVEIS - Cr.2639-J.
 F.3203-3000. Cs em cond, 3/4, 1 ste, 4 vgs, ar serv, coz, sl 2 amb, 200m2, financ. R\$ 220 mil. www.abreuiMOVEIS.com.br (cod.218053).

ABREU IMÓVEIS - Cr.2639-J.
 F.3203-3000. Cs duplex em cond, 3 sts/closet, dep emp, esc, 2 vgs, 536/150m2 priv, financ. R\$ 370 mil. www.abreuiMOVEIS.com.br (cod.201058).

1.

1.3 Planalto

+ de 3 Quartos
CAIO FERNANDES - C.1191. F.4008-0001. www.caiofernandes.com.br. Plantão sábado/dom/feriados das 8 às 17h. Casa em cond.fech c/terr 10x20, 4/4 sd 1 ste, sl, wc, coz amerc, ar serv, 2 vgs gar, pisc. R\$ 150 mil. à vista. CAV.19084.

Praias

ABREU IMÓVEIS - Cr.2639-J. F.3203-3000. Tabatinga - Csa c/ projeto para 7 aptos, na b.mar. R\$ 800 mil. www.abreumoveis.com.br (cod.185615)

ABREU IMÓVEIS - Cr.2639-J. F.3203-3000. Tabatinga - 2 csas+terr, 1.450m222, projeto p/ 14 aptos, b.mar, ac proposta. R\$ 800 mil. www.abreumoveis.com.br (cod.185614)

1 Quarto

ABREU IMÓVEIS - Cr.2639-J. F.3203-3000. Pipa, cs, 1/4, 1 wc, coz, chalé pt.inferior, ampla, 116m2. R\$ 500 mil. www.abreumoveis.com.br (cod.180709)

2 Quartos

ESCRIT.IMOB. CARLOS CUNHA - C.1073. F: 211-3252/4646. pitangi, 2/4 sala, área de serviço (Esc. Pública) R\$ 90 mil.

ESCRIT.IMOB. CARLOS CUNHA - C.1073. F: 211-3252/4646. Pitangi, 01 st + 2/4, sl, gar (02 autos), armários, lat. livros. 190 mil.

ABREU IMÓVEIS - Cr.2639-J. F.3203-3000. Búzios, Cs 2/4, 2 sls, bwa, var, ar serv, 2 vg, sombra, vista mar, 220m2/80m2. R\$ 60 mil. www.abreumoveis.com.br (cod.201495).

ABREU IMÓVEIS - Cr.2639-J. F.3203-3000. Chalé duplex, 2/4, 1 ste, beira-mar, sombra, mobil, churras, em cond. R\$ 110 mil. www.abreumoveis.com.br (cod.223156)

ABREU IMÓVEIS - Cr.2639-J. F.3203-3000. Búzios, Casa, 2/4, 1 gar, 74m2, terr, coz, R\$ 90 mil. www.abreumoveis.com.br (cod.215643)

ABREU IMÓVEIS - Cr.2639-J. F.3203-3000. Cajupiranga, Casa, 2/4, 1 ste, 1 gar, lav, 200m2, ar serv, qtal, avr, excel. R\$ 90 mil. www.abreumoveis.com.br (cod.204966).

ABREU IMÓVEIS - Cr.2639-J. F.3203-3000. Genipabu, Cs sitio, 2 sts, 8 agr, 2 sls, dep emp, churras, pisc, play. R\$ 300 mil. www.abreumoveis.com.br (cod.185102)

ABREU IMÓVEIS - Cr.2639-J. F.3203-3000. Muriú, Cs 2/4, 1 ste, 1 coz, pisc, churras, ar serv, 384m2/14m2, finan. R\$ 150 mil. www.abreumoveis.com.br (cod.207111)

ABREU IMÓVEIS - Cr.2639-J. F.3203-3000. Pirangi do Norte, Cs 2/4, 4 vgs, ar serv, esc, var, pisc, churras, 377m2/170m2 cons, financ. R\$ 200 mil. www.abreumoveis.com.br (cod.235521)

ABREU IMÓVEIS - Cr.2639-J. F.3203-3000. Ptangui, Cs 2/4, 1 ste, var, ar serv, sl 2 amb, p.comerc, 102m2 priv. R\$ 160 mil. www.abreumoveis.com.br (cod.179824)

ABREU IMÓVEIS - Cr.2639-J. F.3203-3000. Cs 2/4, 1 ste, 10vg, dep emp, ar serv, var, churras, qdta, 960/187m2, financ. R\$ 280 mil. www.abreumoveis.com.br (cod.231136).

3 Quartos

ESCRIT.IMOB. CARLOS CUNHA - C.1073. F: 211-3252/4646. MAXARANGUAPE, 3/4, 01 ste, sl, gar, terraco, lat. livros, 447,96m2. R\$ 80 mil(quitada)

HENRIQUE VIEIRA- C.2704. 17ª Reg. F.3231-4458/9115-6658. Praia de Maracajau, c.fech, b.mar, sla, 3/4, sdo 1 ste, mobil. R\$ 300 mil. Troco em Granja ou ar expansão. www.henriquevieira2704.com.br

HENRIQUE VIEIRA- C.2704. 17ª Reg. F.3231-4458/9115-6658. Praia de Maracajau, cs duplex, c.fech, b.mar, sla, 3/4, sdo 1 ste, à partir. R\$ 110 mil. Sinal e o restante parcel em 10 vezes. www.henriquevieira2704.com.br

HENRIQUE VIEIRA- C.2704. 17ª Reg. F.3231-4458/9115-6658. Touros casa, terr 900m2, 3/4, pisc.

1.3 Praias

HENRIQUE VIEIRA- C.2704. 17ª Reg. F.3231-4458/9115-6658. Praia de Maracajau, c.fech, b.mar, sla, 3/4, sdo 1 ste, mobil. R\$ 300 mil. Troco em Granja ou ar expansão. www.henriquevieira2704.com.br

PERES & PERES IMÓVEIS- C.1607. F.4006-0207. Praia de Búzios Oport, cs b.mar, c/ terraço em L, 3/4 sdn 1 suít, 3 sl, coz, arm no quarto, lavand, dep emp, wc serv, ar serv, churrasq, 6 gar, 220m2 R\$ 220 mil. CV-01653.

ABREU IMÓVEIS - Cr.2639-J. F.3203-3000. Barra de Maxaranguape, 2 pav, 3 sts, ar serv, churras, var, vista-mar, 652m2, financ. R\$ 180 mil. www.abreumoveis.com.br (cod.231579).

ABREU IMÓVEIS - Cr.2639-J. F.3203-3000. Búzios, cs, 3/4, 2 sts, dep emp, ar serv, gar, pisc, churras, mobil, 480/238m2 con. R\$ 490 mil. www.abreumoveis.com.br (cod.179816)

ABREU IMÓVEIS - Cr.2639-J. F.3203-3000. Maracajau, cs, 3/4, 1 ste, 4 vgs, var, dep emp, ar serv, qdr, 300m2, vista p/mar. R\$ 400 mil. www.abreumoveis.com.br (cod.180697).

ABREU IMÓVEIS - Cr.2639-J. F.3203-3000. Muriú, cs, 3 sts, terr, var, arm, 4 vg churras, vista p/mar, 952m2, financ. R\$ 600 mil. www.abreumoveis.com.br (cod.190934).

ABREU IMÓVEIS - Cr.2639-J. F.3203-3000. Praia Barreta cs 3/4, 1 ste, 4 vgs, var, churras, churras, 472m2 R\$ 200 mil. www.abreumoveis.com.br (cod.230169)

ABREU IMÓVEIS - Cr.2639-J. F.3203-3000. Graçandú, 3/4 1 ste, dep emp, var, ar serv, churras, pisc, qdr, 3 vgs, 300m2. R\$ 450 mil. www.abreumoveis.com.br (cod.186052)

ABREU IMÓVEIS - Cr.2639-J. F.3203-3000. Tabatinga cs 3/4, 2 vgs, ar serv, var, próx.mar, mobil, 184,8m2. R\$ 180 mil. www.abreumoveis.com.br (cod.179750)

ABREU IMÓVEIS - Cr.2639-J. F.3203-3000. Tabatinga cs 3/4, 1 ste, 6 gar, dep emp, ar serv, churras, lazer, mobiliá, 490m2 R\$ 600 mil. www.abreumoveis.com.br (cod.208792)

ABREU IMÓVEIS - Cr.2639-J. F.3203-3000. Redinha cs 3/4, 1 ste, 130 mil. www.abreumoveis.com.br (cod.223314)

ABREU IMÓVEIS - Cr.2639-J. F.3203-3000. Redinha cs 3/4, 1 ste, pisc, arm, dep emp, var, ar serv, churras, 10 vg, 200m2 financia R\$ 300 mil. www.abreumoveis.com.br (cod.201989)

ABREU IMÓVEIS - Cr.2639-J. F.3203-3000. Redinha cs 3/4, 1 ste, 2 sl, coz, ar serv, escr, var, 869m2/552m2 con, R\$ 350 mil. www.abreumoveis.com.br (cod.225403)

ABREU IMÓVEIS - Cr.2639-J. F.3203-3000. Redinha cs 3 se, 2 sl, 3 vg, ar serv, var, terraco, desp, pisc, 800m2/2380m2 con, financia R\$ 170 mil. www.abreumoveis.com.br (cod.220835)

ABREU IMÓVEIS - Cr.2639-J. F.3203-3000. Redinha cs 3/4, 1 ste, 2 sl, coz, ar serv, 6 gar, 300m2, financia R\$ 80 mil. www.abreumoveis.com.br (cod.201984)

ABREU IMÓVEIS - Cr.2639-J. F.3203-3000. Pirangi do Norte, cs, 3/4, 1 ste, 3 vgs, ar serv, dep emp, var, pisc, churras, 394/191m2, financ. R\$ 450 mil. www.abreumoveis.com.br (cod.234031)

ABREU IMÓVEIS - Cr.2639-J. F.3203-3000. Pipa, cs, 3/4, sl, bem localiz, 557m2/195m2. R\$ 550 mil. www.abreumoveis.com.br (cod.201965)

ABREU IMÓVEIS - Cr.2639-J. F.3203-3000. Maxaranguape - csa, 3/4, 1 ste, ar serv, 10 vgs, mezanino, 900/188m2 priv, financ. R\$ 98 mil. www.abreumoveis.com.br (cod.186418).

ABREU IMÓVEIS - Cr.2639-J. F.3203-3000. Maxaranguape - csa, 3/4, 1 ste, ar serv, 10 vgs, mezanino, 900/188m2 priv, financ. R\$ 98 mil. www.abreumoveis.com.br (cod.186418).

+ de 3 Quartos

1.3 Praias

MURIÚ- Alex VENDE/TROCA/casa c/4/4, alpendre, mobiliada. Na Av. Jacumã, na 2ª Rua, Próx. Fabrica de gelo. R\$ 100 mil.3213-0909/9983-5598

PERES & PERES IMÓVEIS- C.1607. F.4006-0207. Praia de Muriú, cond.fech, casa duplex, 4/4 sdo 3 sts, 1 wc, 1 sl, 4 gar, ar serv, arm coz, copa, coz, dep emp, desp, esc, qtado, sl vist, sombra, terraco, vst mar, wc serv, beira-mar, cx água, churrasq, jard ext, jard int, lavand, pisc, terraco. R\$ 550 mil. CV-02133.

ABREU IMÓVEIS - Cr.2639-J. F.3203-3000. Barra do Rio, cs, 4/4, 2 wc, 3vgs, 4 sls, 2 coz, desp, ar serv, 140m2, financ. R\$ 260 mil. www.abreumoveis.com.br (cod.234532).

ABREU IMÓVEIS - Cr.2639-J. F.3203-3000. Cotovelo - csa, 4/4, 2 sts, ar serv, dep emp, arm, 2 gar, 450/225m2 constr, ac proposta. R\$ 750 mil. www.abreumoveis.com.br (cod.201956).

ABREU IMÓVEIS - Cr.2639-J. F.3203-3000. Cotovelo - csa, 4/4, 2 var, ar serv, arm, 4 sls, 2 coz, b.mar, 450/280m2 priv. R\$ 700 mil. www.abreumoveis.com.br (cod.194978)

ABREU IMÓVEIS - Cr.2639-J. F.3203-3000. Cotovelo - csa 4/4, 2 sts, 6 vgs, ar serv, var, churras, móveis e utensílios, 450m2/250m2 constr, financ. R\$ 680 mil. www.abreumoveis.com.br (cod.235441).

ABREU IMÓVEIS - Cr.2639-J. F.3203-3000. Muriú casa duplex 4/4, 1 ste, 5 vg, dep emp, ar serv, churras, 472m2 R\$ 200 mil. www.abreumoveis.com.br (cod.222127)

ABREU IMÓVEIS - Cr.2639-J. F.3203-3000. Casa triplex-cond, 4 sts, 4 vgs, ar serv, esc, var, 295m2, financ. R\$ 320 mil. www.abreumoveis.com.br (cod.230883)

ABREU IMÓVEIS - Cr.2639-J. F.3203-3000. Pirangi do Norte, cs triplex, 4 sts, 4 vgs, ar serv, churras, pisc, vista mar, 320m2, financ. R\$ 350 mil. www.abreumoveis.com.br (cod.230890)

ABREU IMÓVEIS - Cr.2639-J. F.3203-3000. Graçandú, casa, 4/4, 2 sts, sl, 5 gar, 100m2/1.350m2 total, financ. R\$ 99 mil. www.abreumoveis.com.br (cod.201977)

ABREU IMÓVEIS - Cr.2639-J. F.3203-3000. Redinha, casa, 4/4, 2 sts, var, 2 sls, copa/coz, 10 vgs, ar serv, 266m2. R\$ 150 mil. www.abreumoveis.com.br (cod.219226)

ABREU IMÓVEIS - Cr.2639-J. F.3203-3000. Redinha, cs, 4 sts, 2 sls, copa/coz, ar serv, desp, 3 vg, 108m2. R\$ 500 mil. www.abreumoveis.com.br (cod.180919).

ABREU IMÓVEIS - Cr.2639-J. F.3203-3000. Praia de Maxaranguape - csa, 5/4/1 ste, sl, coz, var, ar serv, sombra, vista p/o mar, 300m2. R\$ 200 mil. www.abreumoveis.com.br (cod.182167)

ABREU IMÓVEIS - Cr.2639-J. F.3203-3000. Genipabu - Csa 11 sts, 10 gar, 450m2, pisc, churras, R\$ 1 Milhão. www.abreumoveis.com.br (cod.220818)

ABREU IMÓVEIS - Cr.2639-J. F.3203-3000. Pirangi do Norte - Csa, 6/4, 2 sts, dep emp, 4 sls, var, vista mar, próx praia. R\$ 800 mil. www.abreumoveis.com.br (cod.197083)

ABREU IMÓVEIS - Cr.2639-J. F.3203-3000. Praia de Pitangui - Povoado de Pitangui - Csa c/8/4/6 sts, 5 sls, coz, ar serv, 8 wcs soc, 10 vgs - 558m2. R\$ =350 mil. www.abreumoveis.com.br (cod.209746)

Ponta Negra

HENRIQUE VIEIRA- C.2704. 17ª Reg. F.3231-4458/9115-6658. Duplex a 200m da praia, 2/4, wc, ar, lazer. www.henriquevieira2704.com.br

ABREU IMÓVEIS - Cr.2639-J. F.3203-3000. Cs 2/4, 1 ste, 2 gar, dep emp, 93m2, sombra, financ. R\$ 330 mil. www.abreumoveis.com.br (cod.222315).

+ de 3 Quartos

1.3 Ponta Negra

3 Quartos
ESCRIT.IMOB. CARLOS CUNHA - C.1073. F: 211-3252/4646. 3/4 sendo 01 suíte, 02 salas, gar. lat. livros, estuc. dependência, piso cerâmica. R\$ 380 mil

CAIO FERNANDES - C.1191. F.4008-0001. www.caiofernandes.com.br. Plantão sábado/dom/feriados das 8 às 17h. cs ótima c/ terr 450m2, bem localiz, 3/4 sd 1 ste, sl p/2 amb, var, coz, ar serv, à vista ou CEF. R\$ 550 mil. CAV.18.787.

ABREU IMÓVEIS - Cr.2639-J. F.3203-3000. Cs, 3 sts, sl, coz, desp, ar serv, var, 3 vgs, 200m2 priv. R\$ 300 mil. www.abreumoveis.com.br (cod.185185)

ABREU IMÓVEIS - Cr.2639-J. F.3203-3000. Cs, 3/4, 1 ste, 2 vgs, ar serv, dep emp, arm, 360m2/88m2 con, financ. R\$ 280 mil. www.abreumoveis.com.br (cod.230520)

ABREU IMÓVEIS - Cr.2639-J. F.3203-3000. Cs, 3/4, 1 ste, 3 vgs, dep emp, ar serv, desp, 300m2/200m2 con, ac permuta. R\$ 400 mil. www.abreumoveis.com.br (cod.227826)

ABREU IMÓVEIS - Cr.2639-J. F.3203-3000. Cs 3/4 1 ste, 3 vgs, sombra, piso már, ar serv, arm, 450/262m2 con, financ. R\$ 360 mil. www.abreumoveis.com.br (cod.227134)

ABREU IMÓVEIS - Cr.2639-J. F.3203-3000. Cs, 3/4, ar serv, 1 vg, sl 2 amb, ar serv, sombra, amplo terr, 104m2. R\$ 250 mil. www.abreumoveis.com.br (cod.179763)

ABREU IMÓVEIS - Cr.2639-J. F.3203-3000. Cs, 3/4, 2 sts, ar serv, arm, dep emp, 3 vgs, sombra, lazer, 341/180m2 priv. R\$ 290 mil. www.abreumoveis.com.br (cod.199760)

ABREU IMÓVEIS - Cr.2639-J. F.3203-3000. Cs 3/4 2 ste, sl, 3 gar, dep emp, ar serv, var, desp, 139,56m2 financ. R\$ 280 mil. www.abreumoveis.com.br (cod.222645)

ABREU IMÓVEIS - Cr.2639-J. F.3203-3000. Csa em cond, 3/4, 1 ste, 4 vg, ar serv, var, terraco, 437m2/89m2 constr, financ. R\$ 250 mil. www.abreumoveis.com.br (cod.235530)

ABREU IMÓVEIS - Cr.2639-J. F.3203-3000. Csa, 3/4/2 sts, dep emp, ar serv, reformada, 300/130m2 constr, financ. R\$ 250 mil. www.abreumoveis.com.br (cod.236550)

ABREU IMÓVEIS - Cr.2639-J. F.3203-3000. Csa em cond, 3/4, 1 ste, 4 vg, ar serv, var, terraco, 437m2/89m2 constr, financ. R\$ 250 mil. www.abreumoveis.com.br (cod.235530)

ABREU IMÓVEIS - Cr.2639-J. F.3203-3000. Csa, 3/4/2 sts, dep emp, ar serv, reformada, 300/130m2 constr, financ. R\$ 250 mil. www.abreumoveis.com.br (cod.236550)

ABREU IMÓVEIS - Cr.2639-J. F.3203-3000. Csa duplex, 4/4/3 sts, dep emp, escrit, 2 vg, lazer no cond, 420/330m2 constr. R\$ 900 mil. www.abreumoveis.com.br (cod.198605).

ABREU IMÓVEIS - Cr.2639-J. F.3203-3000. Cs 4 sts (2 ext), ar serv, pisc, sauna, s.festas, 1 vg, 360/250m2 con, 1 vg, financ. R\$ 350 mil. www.abreumoveis.com.br (cod.225396)

ABREU IMÓVEIS - Cr.2639-J. F.3203-3000. Csa duplex-cond, 4 sts, var, 2 vg, escrit, ar serv, dep emp, pisc, churras, 327m2, financ. R\$ 680 mil. www.abreumoveis.com.br (cod.235897)

ABREU IMÓVEIS - Cr.2639-J. F.3203-3000. Cs 4 sts, 1 ste, 2 gar, 366m2, 166m2 con, jdcm, coz, sls. R\$ 300 mil. www.abreumoveis.com.br (cod.204987)

ABREU IMÓVEIS - Cr.2639-J. F.3203-3000. Cs no Alagamar, 4/4, 2 sls, 5 vgs, dep emp, pisc, 450/275m2 con. R\$ 450 mil. www.abreumoveis.com.br (cod.180717).

ABREU IMÓVEIS - Cr.2639-J. F.3203-3000. Csa, 4/4, 4 sts, 4 gar, lav, 400m2 cons terr, arm, linda ar.lazer, var. R\$ 600 mil. www.abreumoveis.com.br (cod.208606).

1.3 Ponta Negra

ABREU IMÓVEIS - Cr.2639-J. F.3203-3000. Csa c/5/4, 2 sts, 5 vg, ar serv, var, 2 sls, 310/88,44m2 constr, financ. R\$ 370 mil. www.abreumoveis.com.br (cod.231748).

ABREU IMÓVEIS - Cr.2639-J. F.3203-3000. Csa, 6/4, 3 sts, var, 3 gar, ar serv, dep emp, escrit, 300/360m2 constr, financ. R\$ 450 mil. www.abreumoveis.com.br (cod.229063).

ABREU IMÓVEIS - Cr.2639-J. F.3203-3000. Csa c/6/4, 1 ste, 2 vgs, arm, ar serv, sombra, ar.lazer, 262/230m2 constr, financ. R\$ 450 mil. www.abreumoveis.com.br (cod.206011).

ABREU IMÓVEIS - Cr.2639-J. F.3203-3000. Cs 3/4, 2 vgs, ar serv, qtal, terraco, 200/148m2 con, financ. R\$ 140 mil. www.abreumoveis.com.br (cod.232575)

ABREU IMÓVEIS - Cr.2639-J. F.3203-3000. Cs 3/4, 1 vg, sl 2 amb, wc soc, coz, jdcm, qtal, 260/83m2 con, financ. R\$ 170 mil. www.abreumoveis.com.br (cod.225094)

Potengi

3 Quartos

ABREU IMÓVEIS - Cr.2639-J. F.3203-3000. Cs 3/4, 2 vgs, ar serv, qtal, terraco, 200/148m2 con, financ. R\$ 140 mil. www.abreumoveis.com.br (cod.232575)

ABREU IMÓVEIS - Cr.2639-J. F.3203-3000. Cs 3/4, 1 vg, sl 2 amb, wc soc, coz, jdcm, qtal, 260/83m2 con, financ. R\$ 170 mil. www.abreumoveis.com.br (cod.225094)

Potilandia

2 Quartos

CAIO FERNANDES - C.1191. F.4008-0001. www.caiofernandes.com.br. Plantão sábado/dom/feriados das 8 às 17h. Casa boa, excel localiz, 2/4 sl, coz c/wc, coz, ar serv, 1 vg gar, à vista ou CEF. R\$ 160 MIL. CAV.18154.

3 Quartos

CAIO FERNANDES - C.1191. F.4008-0001. www.caiofernandes.com.br. Plantão sábado/dom/feriados das 8 às 17h. Cs boa, excel localiz, 3/4 sdn 1 ste, sl p/2 amb, coz c/arm, wc, ar serv, 2 vgs gar, à vista ou CEF. R\$ 300 mil. CAV.19069.

Quintas

3 Quartos

ABREU IMÓVEIS - Cr.2639-J. F.3203-3000. Cs 3/4, 1 ste, gar, lav, 150m2, 88m2 con, sombra, R\$ 160 mil. www.abreumoveis.com.br (cod.220909)

San Vale

3 Quartos

CAIO FERNANDES - C.1191. F.4008-0001. www.caiofernandes.com.br. Plantão sábado/dom/feriados das 8 às 17h. Boa cs, terr 10x30, 3 sts c/dcoiset + dep, sl p/2 amb, coz c/arm, ar serv, 5 vgs gar, ar lazer. R\$ 300 mil. à vista ou CEF. CAV-16.027.

JM CORRETO DE IMÓVEIS-

C.1959. F.9966-0834/8828-4614. Venda-se bela casa, ar, nobre, 2 suít + 2 semi-suíts, 2 pavimentos, 6 vg garagem, Terr: ar. soc, 2 entrad soc, 2 serv, 1 sl p/3 amb (c/ port-ga acesso ar. lazer) oeram + porcelanato, sl estar íntimo, lavab, jard ínter, suít casual: closet + var, jard privat, wc (blindex + hidro), 3ª sts, cp/coz, ar serv, desp, dep compl, ar lazer, pisc + terraco + churrasq + jard c/ paisagismo + segúr. Pavim. super; sl TV, escrit, varand. CV720(f) www.imoveisempre.com.br.

<

1.4 Lagoa Nova
1.4 Casa Aluga
Lagoa Nova
+ de 3 Quartos

ABREU IMÓVEIS - Cr.2639-J. F.3203-3000. Rua Dr João Abdon, 4/4 snt 2 sts, closet, 1 sla, coz, dep emp, wc serv, ar/serv, 7 gar(ns), R\$ 4 mil. (AB-5138)

ABREU IMÓVEIS - Cr.2639-J. F.3203-3000. Rua Thomas Pereira, 4/4, 1 ste, sla, coz, ar/serv, copa, coz, pisc e 4 gar. R\$ 3 mil. (AB-3500)

Mirassol
3 Quartos

PERES & PERES IMÓVEIS - C.1607. F.4006-0207. 3/4 snt 1 suít, sl, coz, wc soc, var, wc serv, ar serv, R\$ 950,00 + taxas. CL.00198.

Neópolis
3 Quartos

CAIO FERNANDES - C.1191. F.4008-0001. Plantaio sábdom/dom/feriados das 8 às 17h. Otm Csa c/3/4 snt 1 ste, sl, coz c/arm, desp, ar serv, dep emp, gar, qtal, canil e interi R\$ 1.100,00 + IPTU + cond. CAA-10756.

Nova Pamamirim
2 Quartos

TERTULIANO RÉGO - C.1098J. F.3215-2828. Plantaio Sáb/Dom. Casa c/sl, 2 sts, coz, ar serv, gar (no terraço), sombra. R\$ 400,00. TR.18376.

3 Quartos

CAIO FERNANDES - C.1191. F.4008-0001. Plantaio sábdom/dom/feriados das 8 às 17h. Csa c/3/4 snt 2 suít, sl p/2 amb, coz c/arms, ar serv, piscina, R\$ 800,00 + IPTU. CAA-10872.

Parnamirim
2 Quartos

ABREU IMÓVEIS - Cr.2639-J. F.3203-3000. Rua Atum, 2/4, sla, coz, ar/serv, 1 wc soc e 1 gar. R\$ 500,00. (AB-4768)

Parque das Colinas
+ de 3 Quartos

CAIO FERNANDES - C.1191. F.4008-0001. Plantaio sábdom/dom/feriados das 8 às 17h. Csa c/4 suít, closet, arm emb, sl p/3 amb, escrit, vars, pergolado lavb, coz, ar serv, piscina, churrasq, gar cob p/2 carr, qtal, jard, gradedo, R\$ 3 mil. CAA-1100.

Petrópolis
3 Quartos

CAIO FERNANDES - C.1191. F.4008-0001. Plantaio sábdom/dom/feriados das 8 às 17h. Csa c/3/4, sl, wc, coz, ar serv. R\$ 600,00 + IPTU. CAA-10936.

Planalto
2 Quartos

CRECI 420 - F: 9976.0188/8722.6533. CASAS NOVAS: 3 e 2/4. Carta de Crédito.

TERTULIANO RÉGO - C.1098J. F.3203-2800. Plantaio Sáb/Dom. Casa c/4 ou -54m2 ar const, terr, sl p/2 amb, 2/4, wc soc, 1 gar. R\$ 380,00. TR17791.

BARRO VERMELHO
ALUGA-SE CASA NO TERREO NA RUA MEIRA E SÁ Nº 127, COM OU SEM TERRENO AO LADO.
TR. 8815-9155

1.4 Praias
Praias
3 Quartos

ABREU IMÓVEIS - Cr.2639-J. F.3203-3000. Pirangi do Norte - R. São Sebastião, 3/4, sd 1 ste, 1 sla, 2 gar. R\$ 6.200,00.(AB-5371)

ABREU IMÓVEIS - Cr.2639-J. F.3203-3000. Genipabu - Cond Genipabu Village, 3/4, 1 sla, coz, ar/serv, 1 wc soc. R\$ 1.800,00. anualtemporada. 4 mil. (AB-5555)

3 Quartos
+ de 3 Quartos

ABREU IMÓVEIS - Cr.2639-J. F.3203-3000. Pirangi do Norte - Cond Terraços de Pirangi, 3/4, 2 sts, sla, coz, ar/serv, dep emp, desp, 2 wcs e 2 gar. 3 mil Dólares. (AB-4360)

Ponta Negra
2 Quartos

CAIO FERNANDES - C.1191. F.4008-0001. Plantaio sábdom/dom/feriados das 8 às 17h. Csa c/2/4, sl, coz, ar serv, 1 vg gar coberta e qtal R\$ 500,00. + IPTU. CAA.10672.

3 Quartos

ABREU IMÓVEIS - Cr.2639-J. F.3203-3000. Rua Praia de Sta Rita, 2/4, sla, coz, ar/serv, dep emp, 1 wc soc e 1 gar. R\$ 2 mil. (AB-0098)

CAIO FERNANDES - C.1191. F.4008-0001. Plantaio sábdom/dom/feriados das 8 às 17h. Csa c/3 sts, sdo 1 master c/ arm, 2 sls c/ var, wc, coz c/ arm, desp, ar serv, dep emp, depósito, 4 vgs gar cobertas, quintal, canil, piscina e churrasq. Ótima local, próx. a Shopping, cinema, praia. Vale a pena conferir. R\$ 5.000,00 + IPTU. CAA-8472.

+ de 3 Quartos

CAIO FERNANDES - C.1191. F.4008-0001. Plantaio sábdom/dom/feriados das 8 às 17h. Csa excel c/3/4 snt 1 ste, sl p/2 amb, perg, lavabo, wc, coz c/arm, ar serv, 5 vgs gar, sdo 4 cob, qtal, jardim e interi, existindo ainda 3 suíts nos fundos da casa, são 300m2. R\$ 2.200,00 + IPTU. CAA-.

+ de 3 Quartos

CAIO FERNANDES - C.1191. F.4008-0001. Plantaio sábdom/dom/feriados das 8 às 17h. Exc casa c/ 4/4 snt 3 suít c/ arms e closet, sl p/2 amb, escri, pergolado, wc, coz c/ arms, dep, desp, depósito, ar serv, c/ 10 vg gar sendo 4 cobertas. São 300m2. Id somb R\$ 2.950,00 + IPTU. CAA-10754.

Amarante

ABREU IMÓVEIS - Cr.2639-J. F.3203-3000. Av Eng Roberto Freire, 4/4 sd 3 sts, 1 wc soc, ar/serv, churras, pisc, jardim ext. R\$ 600,00 a Diária. (AB-3722)

Capim Macio

ABREU IMÓVEIS - Cr.2639-J. F.3203-3000. Rua Praia de Algemar, 4 sts, 3 sls, coz, ar/serv, coz, dep emp e 4 gar. R\$ 4 mil. (AB-3211)

Santa Catarina
2 Quartos

ALUGA-SE DUAS CASAS- 01 por R\$ 300,00 c/1 qto. e OUTRA p/450,00 c/2 qtos. 3214.4422.

ABREU IMÓVEIS - Cr.2639-J. F.3203-3000. Sl coml, 24,75m2, wc, sombra, equip p/ cons odontol, financia R\$ 45 mil. www.abreumoveis.com.br (cod.223967)

ABREU IMÓVEIS - Cr.2639-J. F.3203-3000. Sl coml, 37,73m2, 1 vg sombra, vista p/mar, financ. R\$ 30 mil. www.abreumoveis.com.br (cod.198509)

1.4 Quintas
Quintas
3 Quartos

TERTULIANO RÉGO - C.1098J. F.3203-2800. Plantaio Sáb/Dom. Casa ótima c/sl p/2 amb, 3/4 sd 1 ste, wc soc, coz, ar serv, 2 gar, sombra. R\$ 1.200,00. TR.18283.

San Vale
+ de 3 Quartos

CAIO FERNANDES - C.1191. F.4008-0001. Plantaio sábdom/dom/feriados das 8 às 17h. Csa c/5/4 sd 4 sts, closet, arm em wc, sla p/4 amb, escrit, var, lav, wc, coz c/arms, coz aux, desp, ar serv, pisc, churras, bar e gar p/5 carros. R\$ 5 mil + IPTU. CAA-10854.

CAIO FERNANDES - C.1191. F.4008-0001. Plantaio sábdom/dom/feriados das 8 às 17h. Casa duplex c/ 4/4 snt 2 suít c/ 1 master c/ closet e arms, sl p/2 amb c/ var, escrit, mezanino, lavb, coz, dep, depósito, ar serv, 6 garagem snt 2 cobert, port elet, qtal e jard. São 450m2. R\$ 3.400,00 + IPTU. CAA-10688.

Tirol
3 Quartos

GOULART NETO CRECI 972-8814.4396/8861.1760. 3 suítes pequenas + dep. emp. 100mts. Av. P. Moraes, R\$ 1 mil.

ABREU IMÓVEIS - Cr.2639-J. F.3203-3000. Rua Campos Sales, 3/4 sl p/3 amb, coz, ar/serv, dep emp, desp, 4 wc soc, 5 var. R\$ 4.500. (AB-5465)

1.5 Pontos Comerciais Compra e Venda
Alecirim

TERTULIANO RÉGO - C.1098J. F.3203-2800. Plantaio Sáb/Dom. Em excel local c/249m2, 3 sts, 2 wcs, sombra. R\$ 1 milhão. TR18407

TERTULIANO RÉGO - C.1098J. F.3203-2800. Plantaio sábdom. Excel oportuni de investimento. Prédio comec no centro do Alecrim, 1.300m2 ar const, 27 lojas e sls ativas c/ rendimento, 1% no aluguel. tr c/Emanuel 9986-3200. R\$ 750 mil. TR12098.

ABREU IMÓVEIS - Cr.2639-J. F.3203-3000. Prédio coml, estac, 1/4, wc soc, wc serv, coz, 94m2, financia R\$ 85 mil. www.abreumoveis.com.br (cod.226964)

ABREU IMÓVEIS - Cr.2639-J. F.3203-3000. Prédio coml, duplex, subsolo 180/178m2 com, financia, R\$ 600 mil. www.abreumoveis.com.br (cod.222119)

ABREU IMÓVEIS - Cr.2639-J. F.3203-3000. Prédio coml, med 95m2, financ. R\$ 180 mil. www.abreumoveis.com.br (cod.222124)

ABREU IMÓVEIS - Cr.2639-J. F.3203-3000. Novo Amaranite galpão em terr, 2 terr 105m2 e 130m2 cada R\$ 75 mil. www.abreumoveis.com.br (cod.228741)

Nova Pamamirim

TERTULIANO RÉGO - C.1098J. F.3203-2800. Plantaio sábdom. Pto comec em av princ, 225m2 const, esc, 2 pto comec, estacion + resid anexa. Recebe imóv menor parte de pagto R\$ 280 mil. TR17119.

Parnamirim

TERTULIANO RÉGO - C.1098J. F.3203-2800. Plantaio sábdom. Exc invest, ótm prédio c/ 4 aptos, cada apto c/ silvar, 2/4, wc soc, coz, ar serv, gar. Todos alugados. R\$ 200 mil. TR15116.

ABREU IMÓVEIS - Cr.2639-J. F.3203-3000. Pq de Exposições Espaço c/ 2 galpões, 70m2 frente/70m2 fundo/120,621 e 120,621 d, R\$ 3.600,000 milhãõ. www.abreumoveis.com.br (cod.204479)

1.5 Cidade Alta
Cidade Alta
Cidade Verde

ABREU IMÓVEIS - Cr.2639-J. F.3203-3000. Préd comec, sdo 3 pav, 222m2 terr/565m2 priv. R\$ 350 mil. www.abreumoveis.com.br (cod.181940)

TERTULIANO RÉGO - C.1098J. F.3203-2800. Plantaio Sáb/Dom. Prédio com, 2 pav, recepção, 8 sls, 5 wc, qto dep, copa, 4 gar, ideal p/ clinica R\$ 1 milhãõ. TR12597.

ABREU IMÓVEIS - Cr.2639-J. F.3203-3000. Prédio 9 sls, 6 wc, 7 gar, 252m2, duplex, coz, hall, financia R\$ 580 mil. www.abreumoveis.com.br (cod.217036)

TERTULIANO RÉGO - C.1098J. F.3203-2800. Plantaio Sáb/Dom. Prédio comec c/ 11 kitnets e 2 sls comec c/ wcs, estac próprio, exc loc p/ comérc R\$ 600 mil. TR18127.

Lagoa Nova

VENDO PONTO COMERCIAL - No HIPER BOMPREÇA DA PRUDENTE. 9903.0313.

CAIO FERNANDES - C.1191. F.4008-0001. Plantaio sábdom/dom/feriados das 8 às 17h. www.caiofernandes.com.br. pto comec no Shopping muito bom, R\$ 60 mil à vista. COV.18986.

CAIO FERNANDES - C.1191. F.4008-0001. Plantaio sábdom/dom/feriados das 8 às 17h. www.caiofernandes.com.br. Sl comec 140m2, boa loc R\$ 125 mil à vista. COV.18645.

TERTULIANO RÉGO - C.1098J. F.3203-3000. Plantaio Sáb/Dom. Galpão c/138m2, wc, estac, ótm p/oficina mecã. R\$ 200 mil. TR13077.

TERTULIANO RÉGO - C.1098J. F.3203-2800. Plantaio Sáb/Dom. Galpão c/ 160m2, em terr de 350m2, R\$ 150 mil. TR15468.

Lagoa Seca

TERTULIANO RÉGO - C.1098J. F.3203-2800. Plantaio Sáb/Dom. Préd comec em Av.Principal, 1.020m2 const, 7 sls, 7 wcs, estac, ido/sombra. R\$ 900 mil. TR16896.

TERTULIANO RÉGO - C.1098J. F.3203-2800. Plantaio Sáb/Dom. Prédio comec c/ 2 pav, 2 casas, terr c/ capac p/ 15 carros. R\$ 580 mil. TR17945.

TERTULIANO RÉGO - C.1098J. F.3203-2800. Plantaio Sáb/Dom. Galpão na av Jaguarari, novo, 189m2 área, estacion, 2 wc, R\$ 250 mil. TR15958.

TERTULIANO RÉGO - C.1098J. F.3203-2800. Plantaio Sáb/Dom. Otm p.comerc c/ 4 sl, 3 wc soc, sombra, R\$ 350 mil. TR18271.

Nova Pamamirim

TERTULIANO RÉGO - C.1098J. F.3203-2800. Plantaio sábdom. Pto comec em av princ, 225m2 const, esc, 2 pto comec, estacion + resid anexa. Recebe imóv menor parte de pagto R\$ 280 mil. TR17119.

Parnamirim

TERTULIANO RÉGO - C.1098J. F.3203-2800. Plantaio sábdom. Exc invest, ótm prédio c/ 4 aptos, cada apto c/ silvar, 2/4, wc soc, coz, ar serv, gar. Todos alugados. R\$ 200 mil. TR15116.

ABREU IMÓVEIS - Cr.2639-J. F.3203-3000. Pq de Exposições Espaço c/ 2 galpões, 70m2 frente/70m2 fundo/120,621 e 120,621 d, R\$ 3.600,000 milhãõ. www.abreumoveis.com.br (cod.204479)

1.5 Petrópolis
Petrópolis

TERTULIANO RÉGO - C.1098J. F.3203-2800. Plantaio sábdom. Consult Médico, exc loc, 2 sls, 2 wc, ficando todos os móveis, 44,12m2 área privat, 1 gar. R\$ 50 mil. TR17349.

TERTULIANO RÉGO - C.1098J. F.3203-2800. Plantaio sábdom. Prédio com, 2 pav, recepção, 8 sls, 5 wc, qto dep, copa, 4 gar, ideal p/ clinica R\$ 1 milhãõ. TR12597.

ABREU IMÓVEIS - Cr.2639-J. F.3203-3000. Prédio 9 sls, 6 wc, 7 gar, 252m2, duplex, coz, hall, financia R\$ 580 mil. www.abreumoveis.com.br (cod.217036)

TERTULIANO RÉGO - C.1098J. F.3203-2800. Plantaio Sáb/Dom. Praia de Pipa, restaurante e pousada equipado, pronto p/funcionar, vista p/ mar, c/Resid anexa. R\$ 750 mil. TR17754.

Praias

TERTULIANO RÉGO - C.1098J. F.3203-2800. Plantaio sábdom. Praia do Meio ótm Pousada, ótm loc c/ terraço, 3 sl, 10/4 snt 9 suít, wc soc, ar serv, somb, R\$ 700 mil. TR18227.

ABREU IMÓVEIS - Cr.2639-J. F.3203-3000. Pipa Resort/apart são 14 bangalões reserv e mobilizados, 9.500m2 tot R\$ 4.200 milhões. www.abreumoveis.com.br (cod.206604)

ABREU IMÓVEIS - Cr.2639-J. F.3203-3000. Redinha - Préd comec, boa estru p/2º andar, 235/191m2 constr, c/galpão. R\$ 270 mil. www.abreumoveis.com.br (cod.202024)

ABREU IMÓVEIS - Cr.2639-J. F.3203-3000. Praia Tabatinga, pousada c/15 chalés, play, 3 pisc, cooper, play, rest. 3000m2/1000m2 priv. R\$ 4 milhões. www.abreumoveis.com.br (cod.180118)

ABREU IMÓVEIS - Cr.2639-J. F.3203-3000. Redinha, 4 c/15 chalés, send 8 apto, ar lazer, ar verde, 675m2. R\$ 700 mil. www.abreumoveis.com.br (cod.177384).

Ponta Negra

CAIO FERNANDES - C.1191. F.4008-0001. Plantaio sábdom/dom/feriados das 8 às 17h. www.caiofernandes.com.br. Pto em ótm loc, de frente p/ mar, R\$ 1 milhãõ à vista ou CEF. COV.18399.

TERTULIANO RÉGO - C.1098J. F.3203-2800. Plantaio sábdom. Hotel em exc loc, c/ 34 aptos, 1600 m2 terreno, em funcao, toda estrutura, 50m da praia R\$ 6.500.000,00. TR16188.

ABREU IMÓVEIS - Cr.2639-J. F.3203-3000. Prédio comec, 25 apart, recepção, sl, 11 vg, depós, 763m2 priv. R\$ 2.100 milhões. www.abreumoveis.com.br (cod.180064)

Quintas

ABREU IMÓVEIS - Cr.2639-J. F.3203-3000. Pto comec, gar 5 vg, sombra, coz, wc serv, escrit, 387/300m2 priv financia R\$ 400 mil. www.abreumoveis.com.br (cod.234743)

ABREU IMÓVEIS - Cr.2639-J. F.3203-3000. Pto comec, pode ser escola, comérc ou clinica, 387m2. R\$ 150 mil. www.abreumoveis.com.br (cod.177559)

Tirol

TERTULIANO RÉGO - C.1098J. F.3203-2800. Plantaio sábdom. Sl comec, exc loc (novo) 23m2, wc, garagem R\$ 87 mil. TR18364.

TERTULIANO RÉGO - C.1098J. F.3203-2800. Plantaio sábdom. Sl comec, ótm loc, 22m2 área, wc, id somb. TR17522.

ABREU IMÓVEIS - Cr.2639-J. F.3203-3000. Préd comec, 5 vgs, 2 pavto, bem local, 308m2, total. R\$ 450 mil. www.abreumoveis.com.br (cod.186771)

1.5 Tirol
Tirol

ABREU IMÓVEIS - Cr.2639-J. F.3203-3000. Préd comec, está à venda o 1º andar, sdo 215m2 constr, financia. R\$ 700 mil. www.abreumoveis.com.br (cod.199332)

ABREU IMÓVEIS - Cr.2639-J. F.3203-3000. P.comerc, férreo, 8 sls, var, 4 wc, coz, desp/1º andar, 3 sls, 3 bwc, 640m2. R\$ 650 mil. www.abreumoveis.com.br (cod.177484)

Grande Natal

ABREU IMÓVEIS - Cr.2639-J. F.3203-3000. Macaiba Pousada c/ 12 chalés, resid, bar/rest, 2 pisc, 2 quadras, 5.000m2 con, R\$ 1.000.000 milhões. www.abreumoveis.com.br (cod.204280)

Outras Localidades

ABREU IMÓVEIS - Cr.2639-J. F.3203-3000. Galpão, esc, coz, 2 wc, energia trifá, sombra, 490m2, 3.100m2 terr, estac. R\$ 420 mil. www.abreumoveis.com.br (cod.198858)

1.6 Pontos Comerciais Aluga
Alecirim

TERTULIANO RÉGO - C.1098J. F.3203-2800. Plantaio Sáb/Dom. P.Comercial, c/sl, wc, sombra. R\$ 900,00. TR18030.

ABREU IMÓVEIS - Cr.2639-J. F.3203-3000. Loja Comec na Av dos Canindés c/2 wcs soc. R\$ 850,00. (AB-5373)

Barro Vermelho

ABREU IMÓVEIS - Cr.2639-J. F.3203-3000. Rua Pres Leão Veloso, préd comec c/7sls, 4 wcs soc, mezanino, copa e var. R\$ 4 mil. (AB-4892)

Capim Macio

CAIO FERNANDES - C.1191. F.4008-0001. Plantaio sábdom/dom/feriados das 8 às 17h. Ótimo p.comerc c/sl, guarita, wc, gar. R\$ 800,00 + IPTU. COA-10833.

TERTULIANO RÉGO - C.1098J. F.3203-2800. Plantaio Sáb/Dom. Loja no Mandacaru Mall, 25m2, ido/sombra. R\$ 800,00. TR-15838.

Centro

ABREU IMÓVEIS - Cr.2639-J. F.3203-3000. Terr na Av Nascimento de Castro c/450m2. R\$ 2 mil. (AB-4854)

Lagoa Seca

ABREU IMÓVEIS - Cr.2639-J. F.3203-3000. Ed Trader Center, 1 sla, 1 wc soc, 1 vg ggm. R\$ 700,00. (AB-5664)

Cidade da Esperança

CAIO FERNANDES - C.1191. F.4008-0001. Plantaio sábdom/dom/feriados das 8 às 17h. Ótimo pto comec c/ 65m2, 3 sls, wc. R\$ 750,00 + IPTU. COA-10867.

Emas

1.6 Lagoa Nova
Lagoa Nova

CENTER MOR - Salas/Lojas,wc,estac.rotativo.A partir de 500,00.Entre Jaguarari/Prudente.9982.2715.

TEC IMOBILIÁRIA - C.1718 F.3221-2222/9981-0538. Alugo Sl comec, Edf Beatriz Bonnacci, próx do Shopping Midway Mall. R\$ 400,00 + tx.

Tec.Imobiliária

CAIO FERNANDES - C.1191. F.4008-0001. Plantaio sábdom/dom/feriados das 8 às 17h. Otm pto comec c/ 7 sls, 2 wc, gar, coz R\$ 1.500,00. COA.10875.

Praias

ABREU IMÓVEIS - Cr.2639-J. F.3203-3000. Praia do Meio Av Pres Café Filho, pto comec p/lanchonete. R\$ 2 mil. (AB-5042)

Ponta Negra

ABREU IMÓVEIS - Cr.26

1.7 Capim Macio

1.7 Terrenos e Áreas Compra e Venda
Capim Macio

ABREU IMÓVEIS - Cr.2639-J. F.3203-3000. Terr. em Pium são 2 lotes viz c/ muro, sombra, financia R\$ 900 mil. www.abreumoveis.com.br (cod.224291)

Cidade Alta

CAIO FERNANDES - C.1191. F.4008-0001. www.caiofernandes.com.br. Plantão sábado/dom/feriados das 8 às 17h. Exc terr. área 494m2, R\$ 550 mil à vista ou CEF. TEV.18495.

Cidade Satélite

CAIO FERNANDES - C.1191. F.4008-0001. www.caiofernandes.com.br. Plantão sábado/dom/feriados das 8 às 17h. Exc terr. em cond fech, terr 10x20, loc boa, R\$ 130 mil à vista ou CEF. Confira. TEV.19113.

Cidade Verde

GOULART NETO CRECI 972-8814.4396/8861.1760. Escritura, 10x25, R\$ 80 mil.

CAIO FERNANDES - C.1191. F.4008-0001. www.caiofernandes.com.br. Plantão sábado/dom/feriados das 8 às 17h. Oportunidade. Terr. 373m2 bem localizada, R\$ 125 mil à vista ou CEF. TEV.18462.

Emaus

CAIO FERNANDES - C.1191. F.4008-0001. www.caiofernandes.com.br. Plantão sábado/dom/feriados das 8 às 17h. Terr 10x25, localiz boa, ótima oport. R\$ 90 mil. TEV.18135.

Lagoa Nova

ESCRIT. IMOB. CARLOS CUNHA - C.1073. F. 211-3252/4646. GREEN CLUB II: 323M2. 70 mil

CAIO FERNANDES - C.1191. F.4008-0001. www.caiofernandes.com.br. Plantão sábado/dom/feriados das 8 às 17h. Terr 10x30, ótm localiz, ótm oport. à vista R\$ 290 mil. TEV.18855.

CAIO FERNANDES - C.1191. F.4008-0001. www.caiofernandes.com.br. Plantão sábado/dom/feriados das 8 às 17h. Terr 414,42, exc loc, ótm oportunid. A vista. R\$ 280 mil. TEV.18854.

TERTULIANO RÉGO - C.1098J. F.3203-2800. Plantão sáb/dom. Exc loc, 999,18m2, Id sombra, murado, TR17378.

Lagoa Seca

TERTULIANO RÉGO - C.1098J. F.3203-2800. Plantão sáb/dom. Ótm terreno, murado, cerc, topografia plana R\$ 750 mil. TR18299.

Nova Pamamirim

HENRIQUE VIEIRA - C.2704. 17ª Reg. F.3231-4458/9115-6658. B. Seis Kit Net, terr de 300m2, próx a Maria Lacerda, 156m2 de ar const. R\$ 170 mil.

CAIO FERNANDES - C.1191. F.4008-0001. www.caiofernandes.com.br. Plantão sábado/dom/feriados das 8 às 17h. Terr 12X30 em boa local R\$ 50 mil à vista. TEV.19085.

CAIO FERNANDES - C.1191. F.4008-0001. www.caiofernandes.com.br. Plantão sábado/dom/feriados das 8 às 17h. Terr bem localiz, em cond fech c/ ar. lzer R\$ 280 mil. à vista ou CEF. TEV.19077.

CAIO FERNANDES - C.1191. F.4008-0001. www.caiofernandes.com.br. Plantão sábado/dom/feriados das 8 às 17h. Terr 322, em cond fech, boa loc, R\$ 110 mil à vista. TEV.19009.

CAIO FERNANDES - C.1191. F.4008-0001. www.caiofernandes.com.br. Plantão sábado/dom/feriados das 8 às 17h. Terr c/12,6 x 26, boa localiz, R\$ 90 mil à vista ou CEF mediante sinal. TEV.18940.

1.7 Nova Pamamirim

LL IMÓVEIS - C.1601. F.: 3647-2000. Cond Bq das Palmeiras, 2 lotes R\$ 190 mil cada.

TERTULIANO RÉGO - C.1098J. F.3203-2800. Plantão sáb/dom. Exc área, ótm loc, med 22.250m2, Id sombra, cercado, esq, R\$ 2.000.000,00. TR11706.

TERTULIANO RÉGO - C.1098J. F.3203-2800. Plantão sáb/dom. Localiz em região de alta valoriz, 360m2, cerc, topog, plana, sombr. R\$ 60 mil. TR18358.

PERES & PERES IMÓVEIS - C.1607. F.4006-0207. Terr em área residencial pronto p/constr, med 11,5x25m, Id sombra, em frente a área lazer do CEPE R\$ 90 mil, Ac Proposta. TV 01730.

PERES & PERES IMÓVEIS - C.1607. F.4006-0207. Cond. Bosque das Palmeiras, ótimo lote, bem localizado, medindo 409m2, R\$ 225 mil. TV 02029.

ABREU IMÓVEIS - Cr.2639-J. F.3203-3000. terr med 279,13m2, localiz em Cidade Verde, ac proposta. R\$ 110 mil. www.abreumoveis.com.br (cod.218242)

ABREU IMÓVEIS - Cr.2639-J. F.3203-3000. terr med 300m2. R\$ 85 mil. www.abreumoveis.com.br (cod.177996)

Pamamirim

REPASSO URGENTE - Terreno no LOTEAMENTO CAMINHOS DO SOL. R\$ 22 mil. F:9913-8730/8112-8110

HENRIQUE VIEIRA - C.2704. 17ª Reg. F.3231-4458/9115-6658. Bosq das Palmeira, lote 380m2, de esquina, frente área de lazer.

HENRIQUE VIEIRA - C.2704. 17ª Reg. F.3231-4458/9115-6658. Ar c/2,2 ha, toda a infra-estrutura. Acelimamos 100% de permuta.

HENRIQUE VIEIRA - C.2704. 17ª Reg. F.3231-4458/9115-6658. Ar c/5,8 ha, R\$ 25,00/m2.

HENRIQUE VIEIRA - C.2704. 17ª Reg. F.3231-4458/9115-6658. Al-pavaville - temos ltes a partir de R\$ 180 mil.

HENRIQUE VIEIRA - C.2704. 17ª Reg. F.3231-4458/9115-6658. Área c/10.000m2, e outra c/ 3.200m2, na margem BR 101 duplicada.

HENRIQUE VIEIRA - C.2704. 17ª Reg. F.3231-4458/9115-6658. Ar 8,4ha marg do asfalto. R\$ 150,00 m2.

HENRIQUE VIEIRA - C.2704. 17ª Reg. F.3231-4458/9115-6658. Excel ar c/13ha, murada, saneada, outra c/40 ha na margem do asfalto, próx de grandes empreend, toda infra-estrutura.

GOULART NETO CRECI 972-8814.4396/8861.1760. Bairro Liberdade: 13 lotes 10x30 escriturado, rua calçada. R\$ 25 mil cada.

GOULART NETO CRECI 972-8814.4396/8861.1760. 06 lotes lot Atlântico, escrit. R\$25 mil cada

LL IMÓVEIS - C.1601. F.: 3647-2000. Centro med 256 m2, de esquina.

LL IMÓVEIS - C.1601. F.: 3647-2000. Repasse B. Colinas 5 mil.

LL IMÓVEIS - C.1601. F.: 3647-2000. Lot Brasil 300m2 R\$ 11 mil.

TERTULIANO RÉGO - C.1098J. F.3203-2800. Plantão sáb/dom. Terr ar em japeacanga c/ 200.000m2, ótima p/lot, const de casas populares, etc, murada, rua calc, energia. R\$ 2000.000,00. TR11271.

1.7 Pamamirim

ABREU IMÓVEIS - Cr.2639-J. F.3203-3000. Pq das Nações terr em condom med 322m2, cond c/ alzer, repasse + saldo R\$ 120 mil. www.abreumoveis.com.br (cod.227917)

ABREU IMÓVEIS - Cr.2639-J. F.3203-3000. Pq das Nações terr em cond, lote c/ 453,16m2, alzer comp, financia R\$ 85 mil. www.abreumoveis.com.br (cod.224121)

ABREU IMÓVEIS - Cr.2639-J. F.3203-3000. Pq das Nações terr em cond, 579m2 sendo 420m2 priv, imóvel c/ escrit publ R\$ 510 mil. www.abreumoveis.com.br (cod.213935)

ABREU IMÓVEIS - Cr.2639-J. F.3203-3000. Pq das Nações terr em condom med 322,78m2, repasse+saldo e balões. 125 mil. www.abreumoveis.com.br (cod.213935)

Parque das Colinas

TERTULIANO RÉGO - C.1098J. F.3203-2800. Plantão sáb/dom. Área c/ 300m2 plano, ótm loc R\$ 400 mil. TR13518.

Pitimbú

ABREU IMÓVEIS - Cr.2639-J. F.3203-3000. Terr em San Vale, med 600m2 (20mx30m) plano, sombra, financia R\$ 180 mil. www.abreumoveis.com.br (cod.203199)

Planalto

CRECI 420 - F: 9976.0188/8722.6533. Terr. 25x80, 200m2 de esquina no calçamento.

ABREU IMÓVEIS - Cr.2639-J. F.3203-3000. Terr em San Vale, med 600m2 (20mx30m) plano, sombra, financia R\$ 180 mil. www.abreumoveis.com.br (cod.203199)

Praias

ESCRIT. IMOB. CARLOS CUNHA - C.1073. F: 211-3252/4646. RE-DINHA, Terr. 170m2, R\$ 8 mil (Escritura Pública).

BARRETA - Beira mar. Escriturado, 45 mil. F.8803.2157

JOELSON IMÓVEIS VENDE - C.1319. F.3222-5233/3221-4508. Lotes em Praias a partir de 118,80 Caicara do Norte, Redinha a partir R\$ 260,00, mensais, em Zumbi Residua Sta Terezinha Lotes a ser entr c/água, luz e Ruas pisarradas a partir R\$ 136,00 mensais.

HENRIQUE VIEIRA - C.2704. 17ª Reg. F.3231-4458/9115-6658. Redinha Nova - terr bimar, 5,216,50m2, excel local.

HENRIQUE VIEIRA - C.2704. 17ª Reg. F.3231-4458/9115-6658. Muriú c/360m2, escrit, no centro de Muriú, ao ldo de várias mansões. R\$ 70 mil. Aceito proposta e parcelo parte do pgto.

HENRIQUE VIEIRA - C.2704. 17ª Reg. F.3231-4458/9115-6658. Maracajau, área 6950m2 b-mar a 100m do Centro, esc pública. R\$ 450 mil.

HENRIQUE VIEIRA - C.2704. 17ª Reg. F.3231-4458/9115-6658. Praia de Pirangi, cond Vila Maria. R\$ 155 mil, temos + opções.

HENRIQUE VIEIRA - C.2704. 17ª Reg. F.3231-4458/9115-6658. Graçandu, 08 lot 15x40, total 4800m2, 150m do mar. 360 mil.

HENRIQUE VIEIRA - C.2704. 17ª Reg. F.3231-4458/9115-6658. Touros - Área aprox 2,5 ha no centro, murada Ac permuta no local, carro e imóveis. www.henriquevieira2704.com.br

CAIO FERNANDES - C.1191. F.4008-0001. www.caiofernandes.com.br. Plantão sábado/dom/feriados das 8 às 17h. Praia do Meio exc terreno c/ 1800m por R\$ 3 milhões à vista aceita permuta. APV.18211.

TERTULIANO RÉGO - C.1098J. F.3203-2800. Plantão sáb/dom. Praia de Pirangi do Norte, cond fech, ar principal, toda estrutura, lotes a partir 336,38m2 área, pagto facilitado, entrada a partir de R\$ 90 mil. R\$ 135.383,46. TR16388.

ABREU IMÓVEIS - Cr.2639-J. F.3203-3000. Barra Cunhaú, terr em cond med 20mx40m, 800m2 total, a praia. R\$ 140 mil. www.abreumoveis.com.br (cod.218234)

1.7 Praias

TERTULIANO RÉGO - C.1098J. F.3203-2800. Plantão sáb/dom. Praia de Búzios lote em cond fech 200m2 área, Id somb, R\$ 55 mil. TR15533.

TERTULIANO RÉGO - C.1098J. F.3203-2800. Plantão sáb/dom. Praia de Cotoveló ótm terreno, 4 lotes (vista p/mar) opc venda indiv, Id sombra R\$ 80 mil. TR17962.

TERTULIANO RÉGO - C.1098J. F.3203-2800. Plantão sáb/dom. Praia de Touro exc área p/ Resort, hotel, ou outros investimentos c/ 10 hectares, esquina e rua calçada, topografia plana R\$ 936 mil. TR17982.

TERTULIANO RÉGO - C.1098J. F.3203-2800. Plantão sáb/dom. Redinha área c/ 10 hect, plana, rua calçada, cercada. Pagto facilitado. R\$ 12 milhões. TR11454.

TERTULIANO RÉGO - C.1098J. F.3203-2800. Plantão sáb/dom. Praia de Tabatinga ótm c/ 2000m2, Id somb, cercado, esquina, topog declive R\$ 450 mil. TR18010.

TERTULIANO RÉGO - C.1098J. F.3203-2800. Barra de Cunhaú terr med 50,399m2, 15 lotes de 10mx15m, vista mar, financia, R\$ 20 mil/R\$ 300 mil. www.abreumoveis.com.br (cod.230491)

ABREU IMÓVEIS - Cr.2639-J. F.3203-3000. Zumbi, terr, 2 lotes, 1.680m2, sombra, vista p/mar. R\$ 300 mil. www.abreumoveis.com.br (cod.200946)

ABREU IMÓVEIS - Cr.2639-J. F.3203-3000. Barra de Cunhaú terr med 50,399m2, 15 lotes de 10mx15m, vista mar, financia, R\$ 20 mil/R\$ 300 mil. www.abreumoveis.com.br (cod.230491)

ABREU IMÓVEIS - Cr.2639-J. F.3203-3000. Barra de Cunhaú terr med 50,399m2, 15 lotes de 10mx15m, vista mar, financia, R\$ 20 mil/R\$ 300 mil. www.abreumoveis.com.br (cod.230491)

ABREU IMÓVEIS - Cr.2639-J. F.3203-3000. Barra de Cunhaú terr med 50,399m2, 15 lotes de 10mx15m, vista mar, financia, R\$ 20 mil/R\$ 300 mil. www.abreumoveis.com.br (cod.230491)

ABREU IMÓVEIS - Cr.2639-J. F.3203-3000. Barra de Cunhaú terr med 50,399m2, 15 lotes de 10mx15m, vista mar, financia, R\$ 20 mil/R\$ 300 mil. www.abreumoveis.com.br (cod.230491)

ABREU IMÓVEIS - Cr.2639-J. F.3203-3000. Barra de Cunhaú terr med 50,399m2, 15 lotes de 10mx15m, vista mar, financia, R\$ 20 mil/R\$ 300 mil. www.abreumoveis.com.br (cod.230491)

ABREU IMÓVEIS - Cr.2639-J. F.3203-3000. Barra de Cunhaú terr med 50,399m2, 15 lotes de 10mx15m, vista mar, financia, R\$ 20 mil/R\$ 300 mil. www.abreumoveis.com.br (cod.230491)

ABREU IMÓVEIS - Cr.2639-J. F.3203-3000. Barra de Cunhaú terr med 50,399m2, 15 lotes de 10mx15m, vista mar, financia, R\$ 20 mil/R\$ 300 mil. www.abreumoveis.com.br (cod.230491)

ABREU IMÓVEIS - Cr.2639-J. F.3203-3000. Barra de Cunhaú terr med 50,399m2, 15 lotes de 10mx15m, vista mar, financia, R\$ 20 mil/R\$ 300 mil. www.abreumoveis.com.br (cod.230491)

ABREU IMÓVEIS - Cr.2639-J. F.3203-3000. Barra de Cunhaú terr med 50,399m2, 15 lotes de 10mx15m, vista mar, financia, R\$ 20 mil/R\$ 300 mil. www.abreumoveis.com.br (cod.230491)

ABREU IMÓVEIS - Cr.2639-J. F.3203-3000. Barra de Cunhaú terr med 50,399m2, 15 lotes de 10mx15m, vista mar, financia, R\$ 20 mil/R\$ 300 mil. www.abreumoveis.com.br (cod.230491)

ABREU IMÓVEIS - Cr.2639-J. F.3203-3000. Barra de Cunhaú terr med 50,399m2, 15 lotes de 10mx15m, vista mar, financia, R\$ 20 mil/R\$ 300 mil. www.abreumoveis.com.br (cod.230491)

ABREU IMÓVEIS - Cr.2639-J. F.3203-3000. Barra de Cunhaú terr med 50,399m2, 15 lotes de 10mx15m, vista mar, financia, R\$ 20 mil/R\$ 300 mil. www.abreumoveis.com.br (cod.230491)

ABREU IMÓVEIS - Cr.2639-J. F.3203-3000. Barra de Cunhaú terr med 50,399m2, 15 lotes de 10mx15m, vista mar, financia, R\$ 20 mil/R\$ 300 mil. www.abreumoveis.com.br (cod.230491)

ABREU IMÓVEIS - Cr.2639-J. F.3203-3000. Barra de Cunhaú terr med 50,399m2, 15 lotes de 10mx15m, vista mar, financia, R\$ 20 mil/R\$ 300 mil. www.abreumoveis.com.br (cod.230491)

1.7 Praias

ABREU IMÓVEIS - Cr.2639-J. F.3203-3000. Praia Carauabas, terr na lagoa do Vital, med 234.000m2. R\$ 936.088 mil. www.abreumoveis.com.br (cod.218279)

ABREU IMÓVEIS - Cr.2639-J. F.3203-3000. Maracajau, terr med 1.780m2, à beira-mar. R\$ 450 mil. www.abreumoveis.com.br (cod.218282)

ABREU IMÓVEIS - Cr.2639-J. F.3203-3000. Maracajau, terr med 360m2 (25mx12m), ac proposta. R\$ 50 mil. www.abreumoveis.com.br (cod.219199)

ABREU IMÓVEIS - Cr.2639-J. F.3203-3000. Muriú terr beira da estrada, med 40.000m2, fica a 500m da praia. R\$ 1.650 milhão. www.abreumoveis.com.br (cod.235883)

ABREU IMÓVEIS - Cr.2639-J. F.3203-3000. Redinha terr Santa Rita, med 1.728,04m2. R\$ 450 mil. www.abreumoveis.com.br (cod.219207)

ABREU IMÓVEIS - Cr.2639-J. F.3203-3000. Pirangi do Norte, lote em cond fech, 200m2, ar lazer compl, vista mar, nascente. 105 mil. www.abreumoveis.com.br (cod.199746)

ABREU IMÓVEIS - Cr.2639-J. F.3203-3000. Zumbi, terr, 2 lotes, 1.680m2, sombra, vista p/mar. R\$ 300 mil. www.abreumoveis.com.br (cod.200946)

ABREU IMÓVEIS - Cr.2639-J. F.3203-3000. Barra de Cunhaú terr med 50,399m2, 15 lotes de 10mx15m, vista mar, financia, R\$ 20 mil/R\$ 300 mil. www.abreumoveis.com.br (cod.230491)

ABREU IMÓVEIS - Cr.2639-J. F.3203-3000. Barra de Cunhaú terr med 50,399m2, 15 lotes de 10mx15m, vista mar, financia, R\$ 20 mil/R\$ 300 mil. www.abreumoveis.com.br (cod.230491)

ABREU IMÓVEIS - Cr.2639-J. F.3203-3000. Barra de Cunhaú terr med 50,399m2, 15 lotes de 10mx15m, vista mar, financia, R\$ 20 mil/R\$ 300 mil. www.abreumoveis.com.br (cod.230491)

ABREU IMÓVEIS - Cr.2639-J. F.3203-3000. Barra de Cunhaú terr med 50,399m2, 15 lotes de 10mx15m, vista mar, financia, R\$ 20 mil/R\$ 300 mil. www.abreumoveis.com.br (cod.230491)

ABREU IMÓVEIS - Cr.2639-J. F.3203-3000. Barra de Cunhaú terr med 50,399m2, 15 lotes de 10mx15m, vista mar, financia, R\$ 20 mil/R\$ 300 mil. www.abreumoveis.com.br (cod.230491)

ABREU IMÓVEIS - Cr.2639-J. F.3203-3000. Barra de Cunhaú terr med 50,399m2, 15 lotes de 10mx15m, vista mar, financia, R\$ 20 mil/R\$ 300 mil. www.abreumoveis.com.br (cod.230491)

ABREU IMÓVEIS - Cr.2639-J. F.3203-3000. Barra de Cunhaú terr med 50,399m2, 15 lotes de 10mx15m, vista mar, financia, R\$ 20 mil/R\$ 300 mil. www.abreumoveis.com.br (cod.230491)

ABREU IMÓVEIS - Cr.2639-J. F.3203-3000. Barra de Cunhaú terr med 50,399m2, 15 lotes de 10mx15m, vista mar, financia, R\$ 20 mil/R\$ 300 mil. www.abreumoveis.com.br (cod.230491)

ABREU IMÓVEIS - Cr.2639-J. F.3203-3000. Barra de Cunhaú terr med 50,399m2, 15 lotes de 10mx15m, vista mar, financia, R\$ 20 mil/R\$ 300 mil. www.abreumoveis.com.br (cod.230491)

ABREU IMÓVEIS - Cr.2639-J. F.3203-3000. Barra de Cunhaú terr med 50,399m2, 15 lotes de 10mx15m, vista mar, financia, R\$ 20 mil/R\$ 300 mil. www.abreumoveis.com.br (cod.230491)

ABREU IMÓVEIS - Cr.2639-J. F.3203-3000. Barra de Cunhaú terr med 50,399m2, 15 lotes de 10mx15m, vista mar, financia, R\$ 20 mil/R\$ 300 mil. www.abreumoveis.com.br (cod.230491)

ABREU IMÓVEIS - Cr.2639-J. F.3203-3000. Barra de Cunhaú terr med 50,399m2, 15 lotes de 10mx15m, vista mar, financia, R\$ 20 mil/R\$ 300 mil. www.abreumoveis.com.br (cod.230491)

ABREU IMÓVEIS - Cr.2639-J. F.3203-3000. Barra de Cunhaú terr med 50,399m2, 15 lotes de 10mx15m, vista mar, financia, R\$ 20 mil/R\$ 300 mil. www.abreumoveis.com.br (cod.230491)

ABREU IMÓVEIS - Cr.2639-J. F.3203-3000. Barra de Cunhaú terr med 50,399m2, 15 lotes de 10mx15m, vista mar, financia, R\$ 20 mil/R\$ 300 mil. www.abreumoveis.com.br (cod.230491)

1.7 Quintas

TERTULIANO RÉGO - C.1098J. F.3203-2800. Plantão sáb/dom. Área tot, Id sombra R\$ 2 milhões. TR11887.

Grande Natal

C.2605 VENDE 100 LOTES de terrenos em EXTREMOZ. F:9917-7823/9412-2387

HENRIQUE VIEIRA - C.2704. 17ª Reg. F.3231-4458/9115-6658. Macaiba Área c/ 10.000m2, casa sede, murada, poço tubular, na BR 304.

2.1	Fazendas	2.2	Granjas	2.2	Granjas	2.2	Granjas	3.1	Fiat	3.1	GM	3.1	Toyota	3.5	Aluguel
2.1	Fazendas	HENRIQUE VIEIRA - C.2704. 17ª Reg. F.3231-4458/9115-6658. Macaíba - Jundiá, granja, 22hec, csa sede, csa colono, ár.lazer c/ pisc.	TERTULIANO RÉGO - C.1098J. F.3203-2800. Plantaio sáb/dom. Currais Novos cercado, armazém, poço tub, curral, cocheira, barreiro, açude R\$ 120 mil. TR14539.	ABREU IMÓVEIS - Cr.2639-J. F.3203-3000. Extremoz granja 3/4 1 suít, 2 vg, á.serv, pisc, terr, jard, qtal, 900m2/90m2 con, R\$ 110 mil. www.abreuimoveis.com.br (cod.227139)	PALIO EDX, 98 - completo, 04 portas, prata. A VISTA R\$ 10.300. Tel.9668-5003/9668-5004.	CORSA SUPER, 96 - completo, 04 portas, prata, roda liga leve, som + te, alrme. A VISTA R\$ 8.300. Tel.9668-5003/9668-5004.	HILUX SRV 2008 - completa, único dono, cor prata, toda revisada. F.9424-6000.	3.5	Peças e Serviços						
TERTULIANO RÉGO - C.1098J. F.3203-2800. Plantaio Sáb/Dom. Caicara do Norte fazenda c/ 1.100 ha ideal p/ criação de avestruz, energ, curral toda cercada, armaz, confira detalhes R\$ 800 mil. TR14502.	HENRIQUE VIEIRA - C.2704. 17ª Reg. F.3231-4458/9115-6658. Macaíba área 40 ha topografia plana, cercada, 1980m na margem da BR 304.	TERTULIANO RÉGO - C.1098J. F.3203-2800. Plantaio Sáb/Dom. Lagoa do Bonfim, óim granja c/ 7.500m2, casa sede, div fruteiras, outra lagoa no meio da propriedade. Recebe imóvel menor como parte de pagto. R\$ 300 MIL. TR13749.	ABREU IMÓVEIS - Cr.2639-J. F.3203-3000. Povoado de Plum chácara 3 suít, á.serv, var, dep emp, esort, arm, poço, pomar, 25.963m2 terr, R\$ 380 mil. www.abreuimoveis.com.br (cod.199115)	PALIO ELX 2008 - c/ar, dh, R\$ 26.500,00. Rodrigo 8708-3797/9648-9669.	D 10 ANO 84 - carroceria de madeira nova, tda revisada, pneus novos. A vista R\$ 10.300. Tel.9668-5003/9668-5004.	HILUX SW4, 02, -completa, turbo diesel, banco de couro, top de linha. A VISTA R\$ 39.900. Tel.9668-5003/9668-5004.	Aluguel								
TERTULIANO RÉGO - C.1098J. F.3203-2800. Plantaio Sáb/Dom. Pedro Avelino, Fazenda c/140 ha, plana, cercada, 50% desmatada, açude, 2 csas, tratar Emanuel 9986-3200. R\$ 120 mil. TR10461.	HENRIQUE VIEIRA - C.2704. 17ª Reg. F.3231-4458/9115-6658. Macaíba Rio da Prata, 7 ha, csa sede, csa colono, poço, rio.	TERTULIANO RÉGO - C.1098J. F.3203-2800. Plantaio Sáb/Dom. Macaíba exc granja, 42.400m2 área, casa sede, casa de morador, poço tub c/ água mineral, vazão 8 mil lts hora, distante 1 km da BR.226, fruteiras div R\$ 636 mil. TR17359.	ABREU IMÓVEIS - Cr.2639-J. F.3203-3000. S.G.do Amarante chácara c/ 1 casa, 4/4, 2 ste, dep emp, var, 4 wc, 3 vg, lzer, 2,5 hect R\$ 250 mil. www.abreuimoveis.com.br (cod.199026)	PALIO FIRE 8V 1.0 2008- 2p flex, gasol/álcool, branco. R\$ 19.500,00. Soleil Veículos. F.8865-0673/8843-6007/8727-2718.	D 20 ANO 90- Cab dupla, completa, 4p, banco de couro, tda REVISADA. A vista R\$ 22.400. Tel.9668-5003/9668-5004.	Volkswagen									
HENRIQUE VIEIRA - C.2704. 17ª Reg. F.3231-4458/9115-6658. Macaíba empreendimento rural fazendinha. R\$ 1.500.000,00. www.henriquevieira2704.com.br.	HENRIQUE VIEIRA - C.2704. 17ª Reg. F.3231-4458/9115-6658. Macaíba Rio da Prata, 7 ha, csa sede, csa colono, poço, rio.	TERTULIANO RÉGO - C.1098J. F.3203-2800. Plantaio Sáb/Dom. Macaíba exc granja, 42.400m2 área, casa sede, casa de morador, poço tub c/ água mineral, vazão 8 mil lts hora, distante 1 km da BR.226, fruteiras div R\$ 636 mil. TR17359.	ABREU IMÓVEIS - Cr.2639-J. F.3203-3000. São José de Mipibu, chácara 2/4, agr, var, churr, sl, qtal, 4.800m2 terr, negocia. R\$ 500 mil. www.abreuimoveis.com.br (cod.236713)	SIENA FIRE 1.0 2008 - Celebração, 8v flex, gasol/álcool, prata, c/ar/dh/ve/cd/al/te/desemb.traseiro, som, pintura metálica. R\$ 27 mil. Soleil Veículos. F.8865-0673/8843-6007/8727-2718.	PRISMA MAXX 1.4 2007- gasol/álcool/branco, c/ar/dh/ve/al/te/desemb.traseiro, R\$ 24 mil. Soleil Veículos. F.8865-0673/8843-6007/8727-2718.	3									
ABREU IMÓVEIS - Cr.2639-J. F.3203-3000. Ceará Mirim fazenda c/ 8 viveiros de camarão, equipam, geradores, micro-trator R\$ 1.800 milhão. www.abreuimoveis.com.br (cod.179930).	HENRIQUE VIEIRA - C.2704. 17ª Reg. F.3231-4458/9115-6658. Macaíba empreendimento rural fazendinha. R\$ 1.500.000,00. www.henriquevieira2704.com.br.	TERTULIANO RÉGO - C.1098J. F.3203-2800. Plantaio Sáb/Dom. Macaíba exc granja, 42.400m2 área, casa sede, casa de morador, poço tub c/ água mineral, vazão 8 mil lts hora, distante 1 km da BR.226, fruteiras div R\$ 636 mil. TR17359.	ABREU IMÓVEIS - Cr.2639-J. F.3203-3000. São José de Mipibu, chácara 2/4, agr, var, churr, sl, qtal, 4.800m2 terr, negocia. R\$ 500 mil. www.abreuimoveis.com.br (cod.236713)	SIENA FIRE 1.0 2009 - Celebração, gasol/álcool, vermelha, c/ar/dh/ve/cd/te/desemb.traseiro, som. R\$ 29 mil. Soleil Veículos. F.8865-0673/8843-6007/8727-2718.	S 10, 00, 2.88 -4x4, banco de couro, top de linha, prata. A VISTA R\$ 26.600. Tel.9668-5003/9668-5004.	3									
S.P.POTENGI GRANJA - 38x120m, casa c/frut, água da adutora. R\$ 35 mil. F:(84)3251-2286/9108-1747	HENRIQUE VIEIRA - C.2704. 17ª Reg. F.3231-4458/9115-6658. Macaíba Rio da Prata, 7 ha, csa sede, csa colono, poço, rio.	TERTULIANO RÉGO - C.1098J. F.3203-2800. Plantaio Sáb/Dom. Macaíba exc granja, 42.400m2 área, casa sede, casa de morador, poço tub c/ água mineral, vazão 8 mil lts hora, distante 1 km da BR.226, fruteiras div R\$ 636 mil. TR17359.	ABREU IMÓVEIS - Cr.2639-J. F.3203-3000. São José de Mipibu, chácara 2/4, agr, var, churr, sl, qtal, 4.800m2 terr, negocia. R\$ 500 mil. www.abreuimoveis.com.br (cod.236713)	UNO 2006 - 4 portas, ar, R\$ 17.500,00. Rodrigo 8708-3797/9648-9669.	UNO MILE 1.0 2008- Fire Flex, 2p, gasol/álcool, branca. R\$ 18.500,00. Soleil Veículos. F.8865-0673/8843-6007/8727-2718.	3									
VDO GRANJA EM MACAÍBA-Pé-Do-Galo C/1,5ha, uma ár de alto valor ao ldo da Saci. C/CSA, 6 baias p/cavalos, pq de vaquejada novo e iluminado, a 500mts da BR. 9181-1753/8819-6123.	HENRIQUE VIEIRA - C.2704. 17ª Reg. F.3231-4458/9115-6658. Macaíba Rio da Prata, 7 ha, csa sede, csa colono, poço, rio.	TERTULIANO RÉGO - C.1098J. F.3203-2800. Plantaio Sáb/Dom. Macaíba exc granja, 42.400m2 área, casa sede, casa de morador, poço tub c/ água mineral, vazão 8 mil lts hora, distante 1 km da BR.226, fruteiras div R\$ 636 mil. TR17359.	ABREU IMÓVEIS - Cr.2639-J. F.3203-3000. São José de Mipibu, chácara 2/4, agr, var, churr, sl, qtal, 4.800m2 terr, negocia. R\$ 500 mil. www.abreuimoveis.com.br (cod.236713)	UNO MILLER EP, 96 - completo, 04 portas, prata, todo revisado. A VISTA R\$ 8 mil.9668-5003/9668-5004.	UNO MILLER EP, 96 - completo, 04 portas, prata, todo revisado. A VISTA R\$ 8 mil.9668-5003/9668-5004.	3									
ALUGO GRANJA EM PARNAMIRIM - p/Agricultor q/saiba plantar. Tel.:9977-2364.	HENRIQUE VIEIRA - C.2704. 17ª Reg. F.3231-4458/9115-6658. Macaíba Rio da Prata, 7 ha, csa sede, csa colono, poço, rio.	TERTULIANO RÉGO - C.1098J. F.3203-2800. Plantaio Sáb/Dom. Macaíba exc granja, 42.400m2 área, casa sede, casa de morador, poço tub c/ água mineral, vazão 8 mil lts hora, distante 1 km da BR.226, fruteiras div R\$ 636 mil. TR17359.	ABREU IMÓVEIS - Cr.2639-J. F.3203-3000. São José de Mipibu, chácara 2/4, agr, var, churr, sl, qtal, 4.800m2 terr, negocia. R\$ 500 mil. www.abreuimoveis.com.br (cod.236713)	ECOSPORT XLS 2006- 1.6, flex, completo. R\$ 29.900. Soleil Veículos. F.8865-0673/8843-6007/8727-2718.	ECOSPORT XLS 2008- 1.6, 8v, 5p, gasol/álcool, c/ar/dh/ve/cd/al/rel/te/prata, desemb.traseiro, faróis de neblina, som, pintura metálica. R\$ 41.500,00. Soleil Veículos. F.8865-0673/8843-6007/8727-2718.	3.1									
HENRIQUE VIEIRA - C.2704. 17ª Reg. F.3231-4458/9115-6658. Boa Cica - Touros: ár 184ha, na RN 023, cerc, energ trifásica, rio.	HENRIQUE VIEIRA - C.2704. 17ª Reg. F.3231-4458/9115-6658. Macaíba Rio da Prata, 7 ha, csa sede, csa colono, poço, rio.	TERTULIANO RÉGO - C.1098J. F.3203-2800. Plantaio Sáb/Dom. Macaíba exc granja, 42.400m2 área, casa sede, casa de morador, poço tub c/ água mineral, vazão 8 mil lts hora, distante 1 km da BR.226, fruteiras div R\$ 636 mil. TR17359.	ABREU IMÓVEIS - Cr.2639-J. F.3203-3000. São José de Mipibu, chácara 2/4, agr, var, churr, sl, qtal, 4.800m2 terr, negocia. R\$ 500 mil. www.abreuimoveis.com.br (cod.236713)	FIESTA 1.0 2008- Flex 5p, gasol/álcool, c/ar/dh/ve/cd/al/rel/te/prata, desemb.traseiro, faróis de neblina, som, pintura metálica. R\$ 25 mil. Soleil Veículos. F.8865-0673/8843-6007/8727-2718.	FIESTA 1.0 2008- Flex 5p, gasol/álcool, c/ar/dh/ve/cd/al/rel/te/prata, desemb.traseiro, faróis de neblina, som, pintura metálica. R\$ 25 mil. Soleil Veículos. F.8865-0673/8843-6007/8727-2718.	Automóveis									
HENRIQUE VIEIRA - C.2704. 17ª Reg. F.3231-4458/9115-6658. Guajirú, Granja, 22,5 ha, csa sede, a 2,8 km do novo aeroporto. R\$ 15.000,00.	HENRIQUE VIEIRA - C.2704. 17ª Reg. F.3231-4458/9115-6658. Macaíba Rio da Prata, 7 ha, csa sede, csa colono, poço, rio.	TERTULIANO RÉGO - C.1098J. F.3203-2800. Plantaio Sáb/Dom. Macaíba exc granja, 42.400m2 área, casa sede, casa de morador, poço tub c/ água mineral, vazão 8 mil lts hora, distante 1 km da BR.226, fruteiras div R\$ 636 mil. TR17359.	ABREU IMÓVEIS - Cr.2639-J. F.3203-3000. São José de Mipibu, chácara 2/4, agr, var, churr, sl, qtal, 4.800m2 terr, negocia. R\$ 500 mil. www.abreuimoveis.com.br (cod.236713)	LOGAN 2008 - completo R\$ 26.900,00. Robson 9411-7709.	LOGAN 2008 - completo R\$ 26.900,00. Robson 9411-7709.	Fabricantes									
HENRIQUE VIEIRA - C.2704. 17ª Reg. F.3231-4458/9115-6658. Monte Alegre, Granja, 10hac, csa sede, csa morador, carcada, poço, energ trifás, pisc, churr, cocheira.	HENRIQUE VIEIRA - C.2704. 17ª Reg. F.3231-4458/9115-6658. Macaíba Rio da Prata, 7 ha, csa sede, csa colono, poço, rio.	TERTULIANO RÉGO - C.1098J. F.3203-2800. Plantaio Sáb/Dom. Macaíba exc granja, 42.400m2 área, casa sede, casa de morador, poço tub c/ água mineral, vazão 8 mil lts hora, distante 1 km da BR.226, fruteiras div R\$ 636 mil. TR17359.	ABREU IMÓVEIS - Cr.2639-J. F.3203-3000. São José de Mipibu, chácara 2/4, agr, var, churr, sl, qtal, 4.800m2 terr, negocia. R\$ 500 mil. www.abreuimoveis.com.br (cod.236713)	ASTRA HATCH 2007 - Único dono. 9157-9393.	ASTRA HATCH 2007 - Único dono. 9157-9393.	Citroen									
LL IMÓVEIS - C.1601. F. 3647-2000. Serrinha sitio c/ lagoa e área 33670m2 em frente a pista.	HENRIQUE VIEIRA - C.2704. 17ª Reg. F.3231-4458/9115-6658. Macaíba Rio da Prata, 7 ha, csa sede, csa colono, poço, rio.	TERTULIANO RÉGO - C.1098J. F.3203-2800. Plantaio Sáb/Dom. Macaíba exc granja, 42.400m2 área, casa sede, casa de morador, poço tub c/ água mineral, vazão 8 mil lts hora, distante 1 km da BR.226, fruteiras div R\$ 636 mil. TR17359.	ABREU IMÓVEIS - Cr.2639-J. F.3203-3000. São José de Mipibu, chácara 2/4, agr, var, churr, sl, qtal, 4.800m2 terr, negocia. R\$ 500 mil. www.abreuimoveis.com.br (cod.236713)	ASTRA SEDAN GL 1.8 1999 - 4p, c/gasol/GNV, ar/dh/ve/il/rel/te/desemb.traseiro, pintura metálica. azul. R\$ 15.500,00. Soleil Veículos. F.8865-0673/8843-6007/8727-2718.	ASTRA SEDAN GL 1.8 1999 - 4p, c/gasol/GNV, ar/dh/ve/il/rel/te/desemb.traseiro, pintura metálica. azul. R\$ 15.500,00. Soleil Veículos. F.8865-0673/8843-6007/8727-2718.	Ford									
	HENRIQUE VIEIRA - C.2704. 17ª Reg. F.3231-4458/9115-6658. Macaíba Rio da Prata, 7 ha, csa sede, csa colono, poço, rio.	TERTULIANO RÉGO - C.1098J. F.3203-2800. Plantaio Sáb/Dom. Macaíba exc granja, 42.400m2 área, casa sede, casa de morador, poço tub c/ água mineral, vazão 8 mil lts hora, distante 1 km da BR.226, fruteiras div R\$ 636 mil. TR17359.	ABREU IMÓVEIS - Cr.2639-J. F.3203-3000. São José de Mipibu, chácara 2/4, agr, var, churr, sl, qtal, 4.800m2 terr, negocia. R\$ 500 mil. www.abreuimoveis.com.br (cod.236713)	CELTA 03- completo, 04 portas, prata, roda liga leve, som + te, alrme. A VISTA R\$ 14.400. Tel.9668-5003/9668-5004.	CELTA 03- completo, 04 portas, prata, roda liga leve, som + te, alrme. A VISTA R\$ 14.400. Tel.9668-5003/9668-5004.	Mercedes-Benz									
	HENRIQUE VIEIRA - C.2704. 17ª Reg. F.3231-4458/9115-6658. Macaíba Rio da Prata, 7 ha, csa sede, csa colono, poço, rio.	TERTULIANO RÉGO - C.1098J. F.3203-2800. Plantaio Sáb/Dom. Macaíba exc granja, 42.400m2 área, casa sede, casa de morador, poço tub c/ água mineral, vazão 8 mil lts hora, distante 1 km da BR.226, fruteiras div R\$ 636 mil. TR17359.	ABREU IMÓVEIS - Cr.2639-J. F.3203-3000. São José de Mipibu, chácara 2/4, agr, var, churr, sl, qtal, 4.800m2 terr, negocia. R\$ 500 mil. www.abreuimoveis.com.br (cod.236713)	SPRINTER, 05 - 16 lugares, todo revisado, pneus novos, pronto para trabalhar. A VISTA R\$ 50 mil. Tel.9668-5003/9668-5004.	SPRINTER, 05 - 16 lugares, todo revisado, pneus novos, pronto para trabalhar. A VISTA R\$ 50 mil. Tel.9668-5003/9668-5004.	Hyundai									
	HENRIQUE VIEIRA - C.2704. 17ª Reg. F.3231-4458/9115-6658. Macaíba Rio da Prata, 7 ha, csa sede, csa colono, poço, rio.	TERTULIANO RÉGO - C.1098J. F.3203-2800. Plantaio Sáb/Dom. Macaíba exc granja, 42.400m2 área, casa sede, casa de morador, poço tub c/ água mineral, vazão 8 mil lts hora, distante 1 km da BR.226, fruteiras div R\$ 636 mil. TR17359.	ABREU IMÓVEIS - Cr.2639-J. F.3203-3000. São José de Mipibu, chácara 2/4, agr, var, churr, sl, qtal, 4.800m2 terr, negocia. R\$ 500 mil. www.abreuimoveis.com.br (cod.236713)	MITSUBISHI L 200 TRITON 08 -compl, banco de couro, Air Bag Duplo, top de linha. A vista R\$ 62.400. Tel.9668-5003/9668-5004.	MITSUBISHI L 200 TRITON 08 -compl, banco de couro, Air Bag Duplo, top de linha. A vista R\$ 62.400. Tel.9668-5003/9668-5004.	Mercedes-Benz									
	HENRIQUE VIEIRA - C.2704. 17ª Reg. F.3231-4458/9115-6658. Macaíba Rio da Prata, 7 ha, csa sede, csa colono, poço, rio.	TERTULIANO RÉGO - C.1098J. F.3203-2800. Plantaio Sáb/Dom. Macaíba exc granja, 42.400m2 área, casa sede, casa de morador, poço tub c/ água mineral, vazão 8 mil lts hora, distante 1 km da BR.226, fruteiras div R\$ 636 mil. TR17359.	ABREU IMÓVEIS - Cr.2639-J. F.3203-3000. São José de Mipibu, chácara 2/4, agr, var, churr, sl, qtal, 4.800m2 terr, negocia. R\$ 500 mil. www.abreuimoveis.com.br (cod.236713)	PAJERO DAKAR 2010- 3.2cr, 4x4, top. R\$ 140 mil. Soleil Veículos. F.8865-0673/8843-6007/8727-2718.	PAJERO DAKAR 2010- 3.2cr, 4x4, top. R\$ 140 mil. Soleil Veículos. F.8865-0673/8843-6007/8727-2718.	Mitsubishi									
	HENRIQUE VIEIRA - C.2704. 17ª Reg. F.3231-4458/9115-6658. Macaíba Rio da Prata, 7 ha, csa sede, csa colono, poço, rio.	TERTULIANO RÉGO - C.1098J. F.3203-2800. Plantaio Sáb/Dom. Macaíba exc granja, 42.400m2 área, casa sede, casa de morador, poço tub c/ água mineral, vazão 8 mil lts hora, distante 1 km da BR.226, fruteiras div R\$ 636 mil. TR17359.	ABREU IMÓVEIS - Cr.2639-J. F.3203-3000. São José de Mipibu, chácara 2/4, agr, var, churr, sl, qtal, 4.800m2 terr, negocia. R\$ 500 mil. www.abreuimoveis.com.br (cod.236713)	RENAULT LOGAN 2008 - completo R\$ 26.900,00. Robson 9411-7709.	RENAULT LOGAN 2008 - completo R\$ 26.900,00. Robson 9411-7709.	Renault									
	HENRIQUE VIEIRA - C.2704. 17ª Reg. F.3231-4458/9115-6658. Macaíba Rio da Prata, 7 ha, csa sede, csa colono, poço, rio.	TERTULIANO RÉGO - C.1098J. F.3203-2800. Plantaio Sáb/Dom. Macaíba exc granja, 42.400m2 área, casa sede, casa de morador, poço tub c/ água mineral, vazão 8 mil lts hora, distante 1 km da BR.226, fruteiras div R\$ 636 mil. TR17359.	ABREU IMÓVEIS - Cr.2639-J. F.3203-3000. São José de Mipibu, chácara 2/4, agr, var, churr, sl, qtal, 4.800m2 terr, negocia. R\$ 500 mil. www.abreuimoveis.com.br (cod.236713)	TOYOTA HILUX SRV 2008 - 4 wd turbo, automat, diesel, prea, 60 mil km, DH/VE/CD/RL/AL/CA/REL/ABS/TE, 4x4, bc, desemb traseiro, faróis de neblina, air bag duplo, SOM, PA, AR cond digital, limpador traseiro, banco traseiro bipartido, controle de bordo, regulagem de altura volante, sensor de estacionamento. R\$ 125 mil. Soleil Veículos. F.8865-0673/8843-6007/8727-2718.	HILUX SRV 2008 - 4 wd turbo, automat, diesel, prea, 60 mil km, DH/VE/CD/RL/AL/CA/REL/ABS/TE, 4x4, bc, desemb traseiro, faróis de neblina, air bag duplo, SOM, PA, AR cond digital, limpador traseiro, banco traseiro bipartido, controle de bordo, regulagem de altura volante, sensor de estacionamento. R\$ 125 mil. Soleil Veículos. F.8865-0673/8843-6007/8727-2718.	Toyota									
	HENRIQUE VIEIRA - C.2704. 17ª Reg. F.3231-4458/9115-6658. Macaíba Rio da Prata, 7 ha, csa sede, csa colono, poço, rio.	TERTULIANO RÉGO - C.1098J. F.3203-2800. Plantaio Sáb/Dom. Macaíba exc granja, 42.400m2 área, casa sede, casa de morador, poço tub c/ água mineral, vazão 8 mil lts hora, distante 1 km da BR.226, fruteiras div R\$ 636 mil. TR17359.	ABREU IMÓVEIS - Cr.2639-J. F.3203-3000. São José de Mipibu, chácara 2/4, agr, var, churr, sl, qtal, 4.800m2 terr, negocia. R\$ 500 mil. www.abreuimoveis.com.br (cod.236713)	COROLLA XEI 2010- 1.8, flex, gasol/álcool, prata, 28500km, DH/VE/CD/RL/AL/CA/REL/ABS/TE, desemb traseiro, faróis de neblina, air bag duplo, SOM, ar cond digital, computador de bordo. R\$ 60.000,00. Soleil Veículos. F.8865-0673/8843-6007/8727-2718.	COROLLA XEI 2010- 1.8, flex, gasol/álcool, prata, 28500km, DH/VE/CD/RL/AL/CA/REL/ABS/TE, desemb traseiro, faróis de neblina, air bag duplo, SOM, ar cond digital, computador de bordo. R\$ 60.000,00. Soleil Veículos. F.8865-0673/8843-6007/8727-2718.	Toyota									
	HENRIQUE VIEIRA - C.2704. 17ª Reg. F.3231-4458/9115-6658. Macaíba Rio da Prata, 7 ha, csa sede, csa colono, poço, rio.	TERTULIANO RÉGO - C.1098J. F.3203-2800. Plantaio Sáb/Dom. Macaíba exc granja, 42.400m2 área, casa sede, casa de morador, poço tub c/ água mineral, vazão 8 mil lts hora, distante 1 km da BR.226, fruteiras div R\$ 636 mil. TR17359.	ABREU IMÓVEIS - Cr.2639-J. F.3203-3000. São José de Mipibu, chácara 2/4, agr, var, churr, sl, qtal, 4.800m2 terr, negocia. R\$ 500 mil. www.abreuimoveis.com.br (cod.236713)	HILLUX SRV 03, -completa, toda revisada, top de linha. A VISTA R\$ 37.400. Tel.9668-5003-9668-5004.	HILLUX SRV 03, -completa, toda revisada, top de linha. A VISTA R\$ 37.400. Tel.9668-5003-9668-5004.	Toyota									
	HENRIQUE VIEIRA - C.2704. 17ª Reg. F.3231-4458/9115-6658. Macaíba Rio da Prata, 7 ha, csa sede, csa colono, poço, rio.	TERTULIANO RÉGO - C.1098J. F.3203-2800. Plantaio Sáb/Dom. Macaíba exc granja, 42.400m2 área, casa sede, casa de morador, poço tub c/ água mineral, vazão 8 mil lts hora, distante 1 km da BR.226, fruteiras div R\$ 636 mil. TR17359.	ABREU IMÓVEIS - Cr.2639-J. F.3203-3000. São José de Mipibu, chácara 2/4, agr, var, churr, sl, qtal, 4.800m2 terr, negocia. R\$ 500 mil. www.abreuimoveis.com.br (cod.236713)												

M.L. LOCADORA- Alugue carro c/KM Livre.3211-2422/8813-1344

4
TRABALHO E FORMAÇÃO PROFISSIONAL

4.1 Oferta de Trabalho

HAVAIANAS CUSTOMIZADAS- solado e tiras. Vários Modelos. Encomendas em Geral. F:3217-3214/9651-2575

ESCRITÓRIO DE DESIGN GRÁFICO - em Tibau do Sul necessita de designer com experiência. Enviar currículo para fibaudosuldesign@gmail.com

QUER TRABALHAR? - Qualifique-se já no setor que mais cresce no Brasil, aumente as suas chances de empregabilidade e seja um profissional na área de Construção Civil. Faça o curso de Mestre de Obras. Aprenda fazer medições, cálculos, compra e negociação de matérias de construção e a coordenação da obra do início ao fim. A estimativa de mercado são de ganhos entre R\$ 2.000,00 à R\$ 4.000,00. Curso orientado por Engº Civil com duração de 200h/aula, apostilado com certificado de conclusão e carta de recomendação para o mercado de trabalho. Apenas 30 vagas por turma com 50% de desconto preenchidas por ordem de chegada. Taxa de matrícula apenas R\$ 49,00. Inscrições comparecer ao SESTENAT na Rua Prefeito Omar Ogrady, s/n. Tel. (84) 9670-6322 munido de xerox de RG - CPF e comprovante de residência, atend. de 2ª à 6ª das 08 às 12:00h e 13:00h às 18:00h e aos sábados das 08 às 12:00h. Organização Data Corporation.

PROCURANDO EMPREGO? (WWW.EMPREGOSRN.COM)

Multinacional portuguesa, de grande porte, atuando no segmento de cimento, concreto, argamassa e agregados está selecionando:

Líder de Operação

Necessário ensino médio e conhecimentos em informática.

Motorista Betoneira

Ensino fundamental, habilitação "D" e experiência em veículos pesados.

Enviar CV c/preensão salarial para o site www.cimpor.com.br na vaga de interesse com carta de apresentação informando a sigla: RN, ou através do endereço Rod. BR 101, S/N KM 108 - Lote 152 - Quadra 10 - Emaús - Parnamirim/RN - CEP 59149-070, a/c Jailton.

PORQUE PAGAR JUROS MAIS ALTOS SE O PONTO DO SERVIDOR TEM A MENOR TAXA DO MERCADO?

As menores taxas e se você já tem empréstimo em outros bancos compramos sua dívida. Funcionário público: estadual, federal, municipal, marinha, exército, aeronáutica, aposentados e pensionistas do INSS, antes de qualquer empréstimo, vá primeiro ao ponto.

PONTO DO SERVIDOR
CRÉDITO PESSOAL CONSIGNADO
Av. Rio Branco, 444.
3133 1800
pontodoservidor.com.br

Funcionário Público do Estado tem até **84 meses** pra pagar.

PROCURANDO EMPREGO EM NATAL?

Na Catho Online tem mais de **500 oportunidades!**

E, no Brasil, são mais de **215 mil vagas** de emprego.

Annuncie seu currículo por **7 dias grátis** em www.catho.com.br

4.1 Oferta de Trabalho

4.1 Oferta de Trabalho

EMPRESA DE TECNOLOGIA - Em Aplicação de Argamassas autonivelante para contra-piso contrata Profissionais c/experiência (Comprovada em Carteira) no Cargo de Pedreiro, Encarregado e/ou Contra Mestre. Quantidade de Vagas: 06. Salário base acrescido de comissão, podendo chegar a uma remuneração mensal de R\$ 1.500,00 diante de uma produtividade razoável. Enviar currículos para: rh@nivele.com.br ou R. Paulo Barros de Góis, nº 1840, Sala 204, Lagoa Nova, Natal/RN. Tel.: 3206-4624.

ENTREVISTA URGENTE - Vendedora, Promotora, ASG, Garçom, Conzinheiro, Recepcionista, Aux. adm. e Atendente. F: 3086-4452. Em frente ao Itaú da Av. 09 no Alecrim

4.2 Procura por Trabalho

SOU CUIDADORA DE IDOSOS - Atendo a domicilio nos Fins de semana. 9655-4234

4.2 Procura por Trabalho

OFEREÇO-ME - Para trabalhar como Téc. de Enfermagem, acompanhantes de pacientes e idosos em Hospital e residência. F:8893-6149.

5 CASA & SERVIÇOS

5.1 Construções e reformas

Construções

GESSO, PINTURAS - eletricas, pequenos reparos, reformas em geral. F:3662-0344/8744-0007

5.5 Saúde

Outras Especialidades

EXTRATO DE PRÓPOLIS VERDE - poderoso antibiótico natural (www.apisbrasil.com.br) revenda exclusiva p/ o RN - Dgo. do. comercial. (84)3643-1427/ 9128-6968

5.9 Construção e Reforma

5.3 Moda, Vestuário e Beleza

5.1 Serviços de Manutenção

LAVAGEM E PINTURA-PISOS. F:9614-0760/9441-6180

5.2 Educação e Ensino

Aulas Particulares

AULAS DE MATEMÁTICA - Tel.: 9943-5223.

Plano de Saúde

PLANOS MEDMAIS-Amil, Uni-med. 8805-4229/3086-1978

LIVRE EMBRATEL - 3082-1458. FALE A VONTADE R\$ 39,90

Mudança

ADECILDO- Fretes e Mudanças. F: 9122-8904/9133-3032

5.6 Serviços Para o Lar

5.6 Serviços Para o Lar

Eletrodomésticos e Utensílio

VDE-SE FREEZER VERTICAL - Mostrador Marca Metalrio. F: 8821-9871/8819-0316

Lavanderia

LEUDA LAVANDERIA - Peças a partir R\$ 0,90. F:3208-2354

Serviços de Mensagens

ART MANHAS DO AMOR-floricultura e mensagens ao vivo, cestas, flores e presentes c/ super lançamento PINK LOVE. F:3614-7064/3663-3585

5.7 Serviços Profissionais

Advocacia

RECLAMAÇÕES- TRABALHISTAS E PREVIDENCIARIAS. F:9983-3833/3207-2202.

Arquitetura

ÁTRIA CONSTRUÇÕES - Projeto, Reforme e/ou Construa sua Casa. 3208-7078/8857-4095.

Detetives

DETECTIVE 24HS-Sigilo absoluto. 8808.5353/9445.5110

AGÊNCIA BERNARDO 24H-Todas as causas. F:(84) 8837-9858

Limpeza

LAVAMOS-Sofás, tapetes e carpetes. F:3207-4790

5.7 Encanador

Encanador

ENCANADOR/ELETRICISTA - Consertos de descargas, torneiras, registros, chuveiros, caixa acoplada, Hidra, Deca, Docol, e vazamentos. Em urgência domiciliar. F: 3218-3162/9409-8270

Especializados

MARIDO DE ALUGUEL-Serviços elétricos/hidráulicos, desentupimentos, lavagem caixa d'água, Consertos domésticos em geral. Tel.:8847-2294

XAVIER SINTEKO-aplicação e lixamento sinteko em piso de madeira, lavagem, remoção, aplicação de ceras. 3606-0007/9969-0744

PROBLEMAS - C/ seu Portão Eletrônico? LUMINAX. Tel.: 3086-6663.

5.8 Som e Imagem

Som

ALUGO-som e datashow p/ eventos. 9628-5231

5.9 Diversos

5.9 Diversos

XAROPE DE GUARANÁ- R\$ 3,25 o litro. 8112.3410/8721.0622.

6 NEGÓCIOS E OPORTUNIDADES

6.1 Agropecuária

Mudas e Sementes

VDO MUDAS DE ALGAROBA - 8819-6123/9635-2034.

6.2 Comunicados, Recados e Editais

Místicos

CONSULTA ESPIRITUAL-Joana Darc. Falo tudo em uma só consulta. Trago seu amor de volta, Trabalho p/todos fins. Result. garantido. 3661-8311/8873-3093/ 3672-4521

6.4 Oportunidade

6.4 Oportunidade

Negócios

criação de artes - criação de artes, balanços patriomiais, diagramação de projetos para jornais e revista. Falar com Marcelo 9131 - 7166

LG REDES E TELAS - de proteção e películas p/ Apartamentos, residências, piscinas, quadra e campo. F:3205-0479/8816-7367

AMIL, MED+, HAPVIDA - 3086.2109/9404.9919/8801.6314

6.6 Turismo

Passeios

MEIORES TARIFAS TAM - (até 20% desconto). Consulte-nos Naiaira Tour. 3234-9908/8832-4801/9173-0869 nairatour1@hotmail.com

Excursões

TRECHOS TAM/GOL - R\$ 230. Helder. 8857-1505/9990-4474

6.6 Turismo

BETEL TUR-trechos p/qualquer lugar do Brasil, voando TAM a partir R\$ 230,00 + TX. F:3201-5699/9969-4101

Festas

CHURRASCO COMPLETO-Espetinhos! Tr:9645-2180

6.8 Sexy Shop

Acompanhantes

WWW.REALGATAS.COM.BR

EDUARDA-C/local.9607-2946

AS MAIS LINDAS DO BRASIL www.coelhinhadobrasil.com.br

RAFA SARADO- Atend vip, apenas Turista. 9406.8960

EXPROMOGATA-8825.5046

BYA PATRICINHA- 19a, arrochadilha sem restrição. 9163-7995

EMPRESA DE MÉDIO PORTE
No segmento de concessionária de caminhões recruta **Consultores de Negócios** com experiência na área de vendas. Salário base + comissão. Preferencialmente com residencia em Parnamirim ou Mossoró e carro próprio.
Enviar currículo para: viviane.santos@gotemburgo.com.br

ÁTRIA CONSTRUÇÕES - Projeto, Reforme e/ou Construa sua Casa. 3208-7078/8857-4095.

Detetives

DETECTIVE 24HS-Sigilo absoluto. 8808.5353/9445.5110

AGÊNCIA BERNARDO 24H-Todas as causas. F:(84) 8837-9858

Limpeza

LAVAMOS-Sofás, tapetes e carpetes. F:3207-4790

SHOP HAIR
O seu Espaço de Beleza.
Loja 01: Av. Senador Salgado Filho, 3684, Candelária. Tel.:3231-1701.
Loja 02: Av. Eng. Roberto Freire, 54, Shopping Cidade Jardim. Tel.:3207-1754.

LAVANDERIA **VAGAS P/ PASSADEIRAS. C/EXPERIÊNCIA**
Tr.: 9108-1771

K&V Mensagens
Cestas Diversas, Flores e Mensagens ao Vivo.
3214.2389/3661.7000/8729.7001

LAVANDERIA SANTA MARIA
Lavamos Tapetes, Edredons, Roupas Finas, Colchas e etc. Pegamos e entregamos em Domicilio.
Preço Promocional R\$0,70 Peça.
3643-5607/9122-5934

LAVANDERIA TUDO NOVO DE NOVO
A partir de 40 peças, pague apenas 0,80 (Unidade).
Pegamos e entregamos em domicilio.
Sicusto adicional.
F:3218-9700 8709-8183
End.: 2ª Trav. Monte Rei, 56, Planalto

DINO Construções
• Pedreiro
• Pintura
• Reforma em Geral.
Tr.: 3205-4525 /8706-8110

ZÉLIA'S DOCE CASEIRO
Há 25 anos adoçando a sua vida.
Av. Antônio Basílio, 3691, Lagoa Nova
3212-1682.

Hol! Linda Arte Atelier
Venda de quadros e Telas em: Óleo, Acrílico e Mista.
(84) 3246-2564/9413-9512.
www.holinda.com.br
Av. Baía dos Golfinhos, 414, Praia de Pipa.

ÁTRIA CONSTRUÇÕES
Projete, Reforme e/ou Construa sua Casa.
3208-7078/8857-4095 paulo@atriaconstrucoes.com.br

Ricardo de Oxossi
Cartas - Búzios - Tarô
FAZ e DESFAZ QUALQUER TRABALHO
*Lute pelo seu amor!
NATAL - Capim Macio - (84) 3236.2161

POUSADA Alamanda
Tel.:3206-7900/3206-8489
End.: R. Frei Coimbra, 3651, Candelária
www.pousadaalamanda.com.br
E-mail: alamanda_rm@hotmail.com

Telma Salgado
Doces, Tortas, Etc. Atende por Encomenda em todas as ocasiões, inclusive aos Domingos.
R. Neusa Farache, 1936, Capim Macio.
3642-3432/9946-3345/8824-3432

Comprim-se Móveis Antigos, de Aço e Eletrodomésticos.
3223-7723/9983-6361

Irenice da Costa e Silva
CUTELARIA
Tel.: 3221-3726.
End.: R. Desembargador Hemedero Fernandes, 1055, Tirol.

Conheça uma das áreas que mais crescem no mercado de trabalho.
PETRÓLEO & GÁS
Aula inaugural grátis
Dia 11/11/10 às 19h | Local: Radiotec Cursos
Rua Açú | 495 | Tirol | Natal-RN
RADIOTEC CURSOS
3201-8820