

# DIÁRIO de NATAL

QUARTA-FEIRA Natal, 16 de dezembro de 2009

www.diariodenatal.com.br

R\$ 1,00

FUNDADOR DOS DIÁRIOS ASSOCIADOS: ASSIS CHATEAUBRIAND

## a volta dos FLASHES



FABRICANTES DE MÁQUINAS FOTOGRÁFICAS ESTÃO ANIMADOS COM O NATAL. SETOR SE RECUPEROU DA CRISE ECONÔMICA MUNDIAL DO ANO PASSADO. PÁGINAS 23 e 24

## funasa

O Tribunal de Contas da União (TCU) detectou irregularidades no valor de R\$ 4 milhões em contratos firmados pela Fundação Nacional de Saúde (Funasa) do Rio Grande do Norte para perfuração de poços. PÁGINA 2

## confusão

Apreciação de projeto sobre vale transporte terminou em pancadaria na Câmara de Vereadores de Natal. Servidores se desentenderam com representantes do Sindicato das Empresas de Transporte. PÁGINA 3

## QUADRILHA NA CADEIA

A polícia prendeu quatro homens (fotos) acusados de sequestrar o empresário e sócio do Carnatal, Roberto Bezerra, no dia 7. PÁGINA 7

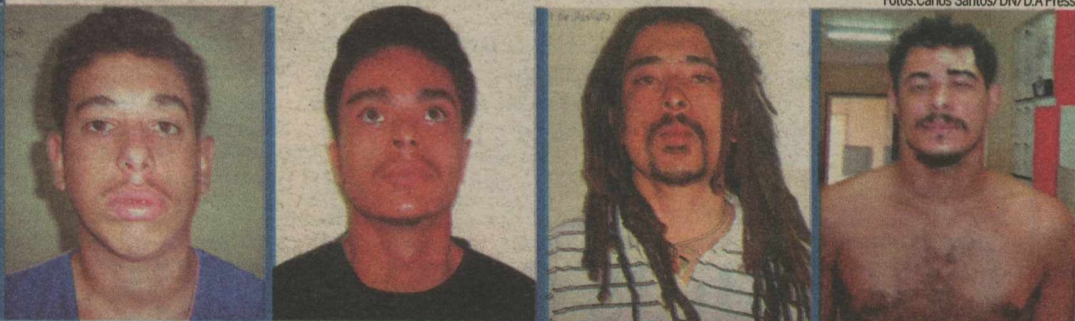

Fotos: Carlos Santos/DN/D.A Press

**EXTREMOZ//** A violência pôs em risco a vida de três crianças e de um motorista. O transporte escolar em que eles estavam foi trancado e alvejado a tiros por bandidos. Um aluno ficou tão assustado que fugiu em meio à vegetação local. Uma das seis balas atingiu o pé do condutor. A polícia investiga o caso. PÁGINA 8

# ÔNIBUS ESCOLAR É BALEADO

Carlos Santos/DN/D.A Press



## FIM DE ANO

Comércio definiu um horário especial de expediente no período natalino para atender os clientes

PÁGINA 12

## ENERGIA

**REEMBOLSO DIRETO NA CONTA**  
A Agência Nacional de Energia Elétrica (Aneel) determinou que a compensação financeira em casos de prejuízo por conta de blecautes passe a ser feita na conta do consumidor. O reembolso pode vir em forma de desconto. PÁGINA 19

## CARÊNCIA JUDICIAL

Pesquisa da Amarn expõe a penúria da justiça no RN. Faltam funcionários e sobram processos nas varas

PÁGINA 4

CLUBE FM



EM AUDIÊNCIA

FONTE: IBOPE EASYMEDIA3, NATAL, MÉDIA DO ÍNDICE DE AUDIÊNCIA EM NÚMEROS ABSOLUTOS (IA#), AMBOS OS SEXOS, TODOS OS DIAS, TODOS OS LOCAIS, DAS 05 ÀS 00h, 09 DE NOVEMBRO A 16 DE NOVEMBRO/09).



## INTERNET

## PF fecha provedor pirata na ZN

Policiais Federais do Rio Grande do Norte, em companhia de fiscais da Agência Nacional de Telecomunicações (Anatel), apreenderam ontem equipamentos que era usados em uma central clandestina de distribuição de internet via rádio. O local é localizado no Bairro Nossa Senhora da Apresentação, na Zona Norte de Natal. No local, os policiais e os fiscais da Anatel deram cumprimento a mandado de busca e apreensão, recolhendo antenas, roteadores, ampliadores, links, notebooks e outros aparelhos eletrônicos. A PF destaca que quando o indivíduo distribui internet sem autorização da Anatel ou mesmo da companhia telefônica ele está praticando crime por desenvolver clandestinamente atividades de telecomunicações.

## ENERGIA

## RN terá laboratório nacional

O Rio Grande do Norte vai receber em março do próximo ano o Laboratório de Mapas Eólicos e Solares, que será implantado pela Petrobras no Centro de Tecnologia do Gás. A notícia foi dada ontem à governadora Wilma de Faria pela diretoria da empresa, durante reunião na sede da Petrobras no Rio de Janeiro. O novo laboratório tem como objetivo principal dar suporte técnico a estados e investidores brasileiros na elaboração do mapeamento do potencial de produção de energia solar e eólica das regiões do país. Em 2012, o RN terá capacidade de gerar o dobro de energia elétrica que consome.

## índice

economia	05
ciudades	08
muito	13
televisão	17
famosos	18
brasil	19
opinião	20
mundo	22
esportes	32

## otempo hoje

## NATAL //

Nublado a parcialmente nublado com possibilidade de chuva em áreas isoladas

## RIO GRANDE DO NORTE //

Nublado a parcialmente nublado. Possibilidade de chuvas em áreas isoladas do litoral leste.

## tábuademarés

00:00 0.0

00:00 0.0

LUA xxxx

00:00 0.0

00:00 0.0

# Conselho libera uso do FGTS para quitar e adiantar consórcio

Ricardo Fernandes/DP/D.A.Press

## Novas regras já tinham sido anunciadas em outubro e Caixa tem mais 90 dias para implementar as normas

Foram aprovadas ontem as regras para que os trabalhadores possam usar o dinheiro do Fundo de Garantia por Tempo de Serviço (FGTS) para pagar prestações ou quitar consórcios imobiliários. A autorização final foi dada pelo Conselho Curador do fundo, mas a liberação já tinha sido determinada pelo presidente Luiz Inácio Lula da Silva em outubro. Assim, as administradoras de consórcios poderão usar os mesmos critérios utilizados hoje na amortização ou liquidação do saldo devedor em financiamento de imóveis pela Caixa, que tem 90 dias para viabilizar as novas normas.

De acordo com o ministro do Trabalho e Emprego, Carlos Lupi, presidente do Conselho, todo trabalhador que tiver consórcio da casa própria pode utilizar o saldo. A resolução aprovada pelos conselheiros estende aos contratos de participação de grupos em consórcios as mesmas condições previstas na Lei 8.036 para aquisição de imóveis. Para se beneficiar da mudança, é necessário que a cota do consórcio e o imóvel re-

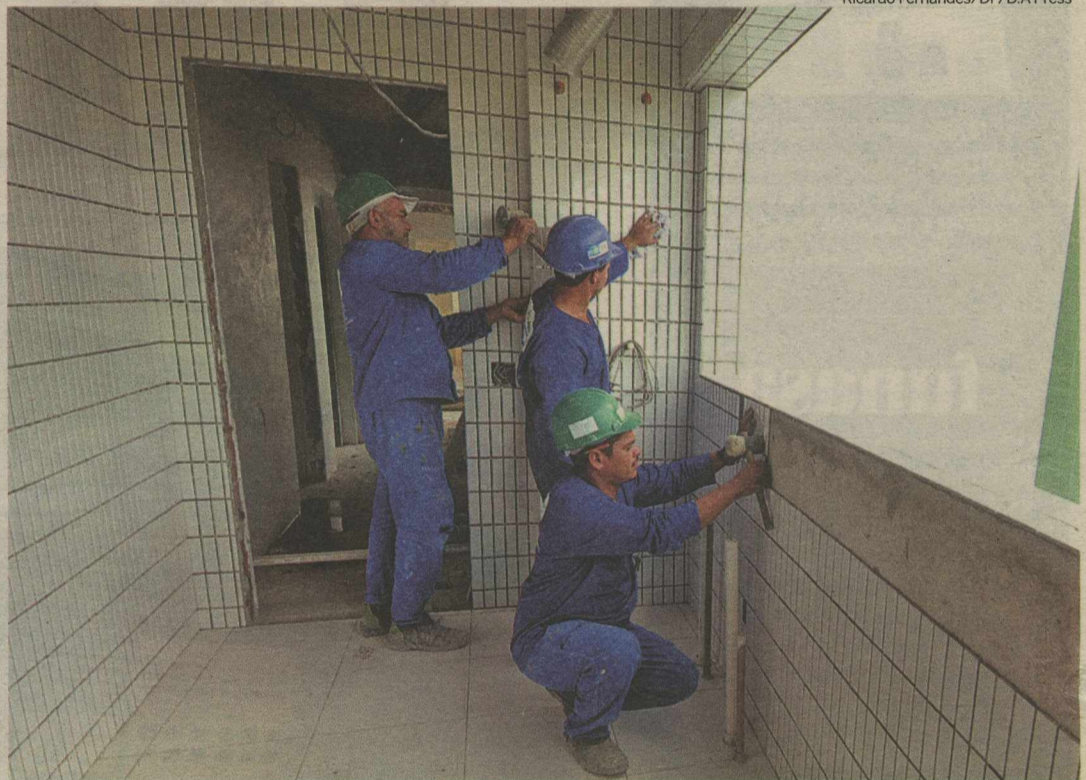

Prédio em construção: sonho da casa própria fica mais próximo com novas regras

sidencial estejam no nome do titular da conta e que o imóvel tenha sido adquirido com recursos da carta de crédito do consórcio, não sendo admitida o uso do saldo em imóvel comercial, terreno ou reforma.

Além disso, o valor máximo de avaliação não pode exceder ao limite estabelecido nas operações

do SFH. No caso do trabalhador ser titular de mais de uma cota do consórcio, somente será admitida a utilização em um único imóvel e o titular também não pode ser detentor de financiamento ativo do SFH em qualquer parte do território nacional.

Outra decisão do Conselho amplia para 180 meses o prazo para

que empresas parcelem ou reparcelem débitos com o FGTS. O valor mínimo de cada parcela é limitado a R\$ 100,00 para dívidas de até R\$ 5 mil; R\$ 200,00 para dívidas entre R\$ 5 e R\$ 20 mil; R\$ 250,00 para débitos entre R\$ 20 e R\$ 45 mil; e para débitos acima desse valor não há exigência de parcela mínima.

## FUNASA

## Contratos com "erros" de R\$ 4 mi

O Tribunal de Contas da União (TCU) detectou irregularidades em contratos, no valor de mais de R\$ 4 milhões, firmados pela Fundação Nacional de Saúde (Funasa) do Rio Grande do Norte para perfurar e instalar poços tubulares. De acordo com o relatório, foram confirmados superfaturamentos, dispensa indevida de licitação, aquisição de materiais e prestação de serviços desnecessários, e concessões de diárias em duplicidade para perfuração de poços em proprieda-

des particulares. O TCU condenou a ex-servidora da Funasa Zilne da Silva Maia Araújo a devolver R\$ 119.838,76, valor atualizado, à conta da Fundação Nacional de Saúde. O ex-coordenador regional Amaurílio José Ferreira Teles terá de pagar R\$ 84.075,12, valor atualizado, à fundação. O servidor Car-

los Eduardo Machado e João Batista da Silva também foram conde-

condados a devolver em solidariedade o valor atualizado de R\$ 941.143,27. E o servidor Luís Cláudio Leal Caldas juntamente com Amaurílio

José Ferreira Teles terão de devolver, solidariamente, R\$ 816.276,50.

Amaurílio Teles e João da Silva ainda terão de pagar, individualmente, multa no valor de R\$ 20 mil e R\$ 10 mil, respectivamente, ao Tesouro Nacional no prazo de 15 dias. Já Zilne Araújo, João da Silva, Carlos Machado e Luiz Caldas também foram multados, cada um, em R\$ 10 mil. A cobrança judicial das dívidas já foi autorizada. O TCU enviou cópia da decisão à Procuradoria Regional da República no estado do Rio Grande do Norte para ajuizamento das ações cabíveis.

**Ainda cabe recurso da decisão**





FLÁVIA URBANO

flaviaurbano.rn@dabr.com.br

EDITORA &gt;&gt; Flávia Urbano (flaviaurbano.rn@dabr.com.br) politica.rn@dabr.com.br

## Observatório DN

## Oposição na Câmara e "oposição" na Assembleia

Uma oposição, quando em número reduzido, consegue na grande maioria das vezes fazer muito barulho. Mas, de resultado prático, consegue muito pouco. Esse ano, a oposição à prefeita Mícarla de Sousa (PV) na Câmara Municipal - exercida na prática por Sargento Regina (PDT), Júlia Arruda (PSB), Raniere Barbosa (PRB) e George Câmara (PCdoB) - conseguiu ir além. Adotando uma postura cooperativa e menos radical, o grupo conseguiu a aprovação de projetos e de emendas a matérias relevantes co-

mo a reforma administrativa e o Plano Plurianual. Não foi o que se viu ontem. A vereadora Sargento Regina viu que não dá para brigar contra uma bancada numerosa de situação. Seu projeto que visa transformar o auxílio transporte em dinheiro teve o regime de urgência derrubado. Já na Assembleia Legislativa, a oposição - que nos últimos anos não teve força para fazer o barulho se transformar em ações que contrariassem os interesses do governo - pode ganhar um reforço. Afinal, em 2010 tem eleições.

● Maurício Marques (PDT), prefeito de Parnamirim, reuniu a imprensa ontem num almoço de confraternização. Ele aproveitou o momento para fazer um balanço das ações da prefeitura em 2009. Apesar da redução de um terço na arrecadação, Maurício destacou as construções de três unidades de saúde, quatro escolas, três centros de educação infantil, um centro clínico, além de pavimentação, saneamento, drenagem e iluminação pública.

● Em sessão realizada ontem, o TRE-RN julgou improcedente recurso que pedia a cassação da prefeita e do vice de Touros, respectivamente, Luciana Vieira da Silva e José Damasceno Bezerra Júnior. Ambos eram acusados de terem sido beneficiados pela ação de correição que distribuíram refeições e prêmios em dinheiro em gicanas

promovidas na cidade. A Corte manteve sentença da primeira instância que julgou falta de provas.

● Parece que a placa indicando obra do PAC, às margens da BR-304 entre Parnamirim e Macaíba, tem razão de ser. Isto porque a duplicação da rodovia tem pelo menos seis anos e o PAC, menos de três. Ontem, começaram a dar "um banho" de piche num asfalto que não apresenta um só buraco no trecho em questão. Dinheiro público que poderia ser empregado para melhorar a situação de tantas BR's estado a fora.

● Com o intuito de evitar que pessoas inocentes acabem presas por serem homônimos dos verdadeiros alvos da Justiça, a senadora Rosalba Ciarlini (DEM) apresentou projeto de lei com o objetivo de incluir informações como filiação, RG e CPF nos mandados de prisão.

## Compromisso

Depois de uma reunião na Petróbras, ontem, a governadora Wilma de Faria (PSB) tem hoje um dia cheio em Brasília com audiências com quatro ministros. Às 9h, ela tem um encontro com Alexandre Padilha, das Relações Institucionais. Às 11h, ela se reúne com o ministro do Turismo, Luiz Barreto. À tarde, tem agendado um encontro, às 14h, com o ministro da Educação, Fernando Haddad, e, às 18h, com Tarso Genro, da Justiça.



Ana Amaral/DN/D.A Press

## Publicidade

O Natal em Natal ganhou destaque no programa semanal Papo Aberto, do vereador paulista Gabriel Chalita (PSB), na Canção Nova. Amigo da prefeita Mícarla de Sousa (PV), ele abriu espaço para o jornalista Nélio Júnior apresentar a programação de fim de ano e convidar os telespectadores

a visitar a capital potiguar. Um vídeo foi exibido mostrando a decoração natalina. E, na próxima segunda-feira, o Papo Aberto será transmitido ao vivo de Natal, no Teatro Alberto Maranhão. Esta é a segunda vez que Chalita apresenta seu programa daqui. Como era de se esperar, o vereador fez inúmeros elogios a Mícarla.

## Irregularidades

Nessa reta final, antes do recesso judiciário, o Ministério Público Federal no RN tem feito um esforço para ajuizar o maior número possível de ações e evitar que as denúncias prescrevam. Somente ontem, o MPF encaminhou três ações penais e cinco ações de improbidade administrativa para

apurar a aplicação irregular de recursos federais em Senador Elói de Souza, Santa Cruz, Pedro Avelino e Boa Saúde. Os respectivos ex-prefeitos Adilson de Oliveira Pereira, Luiz Antônio Lourenço de Farias, Francisco Rômulo de Figueiredo e Paulo de Souza devem responder pelas irregularidades apontadas.

## Briga e socos na Câmara

**Servidores de Natal e representantes do Setum entram em conflito por causa de projeto do auxílio transporte**

Jussara Correia  
jussaracorreia.rn@dabr.com.br

A Câmara Municipal de Natal se transformou, ontem, num palco de discussões acaloradas entre vereadores e brigas que chegaram às vias de fato entre servidores e funcionários do Sindicato das Empresas de Transporte Urbano de Passageiros do Município do Natal (Setum), com direito a agressões físicas. O motivo foi um desentendimento quanto a inclusão, no regime de urgência, do projeto que transforma o auxílio transporte em dinheiro, de autoria da vereadora Sargento Regina (PDT). Tal maté-

ria não foi aprovada no regime de urgência, vai tramitar nas comissões e deve ser votada somente no próximo ano.

O debate iniciou quando o vereador Enildo Alves (PSB), que é líder da prefeita na Casa, disse que não votaria o projeto de Sargento Regina, pois não havia acordo para ele ser incluído na lista dos urgentes. "Me sinto enganado, pois minha assinatura foi colhida apenas para votar os projetos

encaminhados pelo executivo. Hoje vive uma gambiarra", disse Enildo, acusando o vereador Ney Lopes Junior (DEM), que colheu as assinaturas de todos os vereadores antes da sessão. "Se houve gambiarra eu renuncio ao meu mandato. Tudo o que eu disse está gravado. Eu disse que esse projeto era mais antigo e precisava ser votado em regime de urgência", declarou.

Por causa dessa atitude, Enil-



Ana Amaral/DN/D.A Press

Clima de tensão se estendeu ao plenário, onde vereadores trocaram acusações

do Alves destituiu Ney Junior da condição de vice-líder da prefeita na Casa. "Um vice-líder não pode agir dessa maneira", disse Enildo. O vereador democrata, por sua vez respondeu: "Para ser vice-líder de um ditador, que não tem opinião e é totalmente submisso aos interesses da prefeita, eu prefiro não ser. Vou falar com Mícarla e se ela quiser, eu saio da bancada governista", afirmou. Diante da retirada do projeto da pauta de urgência, Sargento Regina disse que é preciso evitar a presença de secretários do município em dia de votação. "Houve uma mudança

de opinião depois que o secretário Augusto Viveiros esteve aqui. Além disso, os vereadores da bancada ficam recebendo ligações o tempo inteiro. Isso tem que acabar", afirmou.

Depois da polêmica, foram aprovados três projetos de autoria dos vereadores e cinco matérias do executivo, entre elas a que trata da criação de um Fundo Municipal do Turismo; da instituição, no plano local, do Estatuto de Apoio às Micro-empresas; a instituição de plantões para servidores da saúde e a Ouvidoria do Sistema Único de Saúde do município.

## ASSEMBLEIA

## DEPUTADOS VOTAM NOVE PROJETOS

Foram aprovados ontem, na Assembleia Legislativa, nove projetos de lei, tanto de autoria do executivo quanto dos parlamentares. São eles o que autoriza diárias para a Polícia Civil; concede auxílio alimentação para os servidores da Assembleia Legislativa; institui o programa de inspeção e manutenção de veículos em uso no RN; autoriza o executivo a dispensar juros e multas e conceder Refis da dívida ativa; autoriza o estado a criar o programa de atendimento domiciliar ao idoso; autoriza o executivo a disponibilizar carteira a idosos e deficientes para terem gratuidade em estacionamento; propõe a redução de 90% do ICMS para empresas de combustível de aviação em Mossoró, o que incentiva empresas aéreas a fazerem escala na cidade. Até o fechamento desta edição, o Orçamento Geral do Estado 2010 estava sendo lido no plenário da Casa e não havia sido votado.





LUIZ CARLOS AZEDO com GUILHERME QUEIROZ  
luizazedo.df@dabr.com.br

# Brasília DF

## APAGÃO AÉREO

O ministro da Defesa, Nelson Jobim, resolveu entrar em campo para evitar um apagão aéreo na Copa de 2014, com o colapso dos principais aeroportos do país, principalmente Brasília, Galeão e Cumbica. O risco é real porque muitas das obras de expansão estão paralisadas ou nem sequer foram iniciadas por causa de rescisão de contratos irregulares ou suspensão de licitações. Há um déficit de 38% na infraestrutura portuária no Brasil. Ontem, em audiência pública na Comissão da Amazônia, Integração Nacional e Desenvolvimento Regional da Câmara, Jobim anunciou investimentos de R\$ 4,614 bilhões nos aeroportos das 16 cidades-sedes da Copa. Estima-se que a circulação de passageiros na Copa de 2014 chegará a 2,7 milhões. Segundo Jobim, serão dois meses de pico. Os investimentos planejados pela Infraero serão suficientes para atender uma demanda de até 171,8 milhões de passageiros por ano. A Copa vai gerar um movimento de 157,7 milhões de passageiros. Pelas regras do jogo — a Lei de Licitações (8666/93) —, realizar as obras a tempo é uma missão quase impossível. Por isso, Jobim pretende adotar mecanismos semelhantes ao da Petrobras para contratá-las. Precisa de aprovação do Congresso.

A ministra-chefe da Casa Civil, Dilma Rousseff (PT), desautorizou o ministro do Meio Ambiente, Carlos Minc (PV), publicamente, na Conferência de Copenhague. O troco veio na Câmara, onde o líder do PV, Edson Duarte, criticou o desempenho "pffio" da ministra e disse que o presidente Luiz Inácio Lula da Silva antecipou a ida à conferência devido "ao desastre do caráter eleitoral da missão chefiada por Dilma": "Não estava preparada para a missão. Colocou o Brasil em uma situação de isolamento extremamente perigosa", disparou.

### Em tempo

Escapamos de uma greve de aeronautas e aeroviários nos dias 23 e 24 de dezembro. Os sindicatos fecharam um acordo com as companhias aéreas ontem. O aumento real foi de 6% nos salários de pilotos, aeromoças e pessoal de terra.

### Incentivo

Novo marco regulatório de incentivo à cultura: o ministro da pasta, Juca Ferreira (foto), apresenta hoje, à Comissão de Educação e Cultura da Câmara dos Deputados, o projeto de lei que substituirá a Lei Rouanet (Lei nº 8.313/1991) nas áreas de fomento e incentivo à cultura e à arte. O texto foi muito discutido nos meios artísticos, mas não está livre de polêmica. A ideia é desconcentrar a produção cultural do eixo Rio-São Paulo.

### Verde

A senadora Kátia Abreu, do DEM-TO, presidente da Confederação da Agricultura e Pecuária do Brasil (CNA), virou defensora da Amazônia na Conferência do Clima, em Copenhague, na Dinamarca. Além de defender serviços ambientais e recompensas econômicas para os produtores rurais brasileiros, a senadora sustentou que o agronegócio está deixando de produzir alimentos, gerar riquezas, divisas e empregos, para preservar o meio ambiente. "O Brasil está efetivamente abrindo mão de terras produtivas em favor da preservação ambiental. Temos a segunda floresta nativa do mundo quase que integralmente preservada. Nós acreditamos no desmatamento zero já, imediatamente", afirmou.

## NO CAFEZINHO

**Gula/** Parte da bancada do Nordeste chorava as pitangas, ontem, pela frustrada insistência em aprovar a emenda do deputado Ibsen Pinheiro. Para levar a proposta adiante, os nordestinos sacrificaram a emenda do deputado Júlio César (DEM-PI), mais moderada, a qual, passaram a julgar, sofreria menor resistência dos estados produtores.

**Máquina/** Vitoriosa na eleição do novo comando do PT, a tendência Construindo o Novo Brasil divide-se quanto a quem entregar a secretariageral do partido. Uma ala postula o cargo para o líder petista na Assembleia Legislativa de São Paulo, Rui Falcão. Outra, para o líder na Câmara dos Deputados, Cândido Vaccarezza (SP), que já ocupou o cargo.

**Lançamentos/** Papa do moderno padrão gráfico e editorial do jornalismo brasileiro, Reynaldo Jardim lança, hoje, no Bar Brahma (201 Sul), o livro Sangradas Escrituras (Editora Starprint). Ex-presidente do Sindicato dos Jornalistas de São Paulo, Audálio Dantas lança mais um li-

vro: "O menino Lula" (Ediouro), na livraria Saraiva do Pátio Brasil, também a partir das 19h.

**Sutileza/** Parlamentares governistas que acompanham a Conferência do Clima de Copenhague fizeram ressalvas à negativa da ministra-chefe da Casa Civil, Dilma Rousseff, à proposta de que o Brasil contribua com US\$ 1 bilhão para um fundo de combate à mudança climática. Avaliam que ela exagerou no tom ao dizer que a quantia não faria "nem cosquinha".

**Vice/** O PT do Rio de Janeiro presiona o governador Sérgio Cabral (PMDB) a entregar a um petista a vice na chapa que disputará a reeleição, em 2010. O atual vice-governador, Luiz Fernando Pezão (PMDB), surgiria como potencial candidato a deputado federal, opção já discutida - e que não desagrada - entre dirigentes do PMDB fluminense. O problema é que o prefeito de Nova Iguaçu, Lindberg Faria, não pleiteia a vaga; nem Cabral gostaria de tê-lo como vice.

# Justiça carece de estrutura

**Pesquisa feita pela Amarn será divulgada na íntegra no 1º Encontro de Prestação de Contas da Magistratura, nesta sexta**

Flávia Urbano  
flaviaurbano.m@dabr.com.br

S etenta e dois por cento dos juízes do Rio Grande do Norte possuem mais de mil processos em tramitação sob sua responsabilidade, 67,5% deles possui menos de 30 processos em grau de recurso no Tribunal de Justiça, 45,5% possuem mais de 100 processos concluso para despacho com movimentação parada há mais de 30 dias, 76,8%

das unidades judiciárias não contam com defensor público e 37,4% das audiências deixam de ser realizadas por falta desses profissionais, e 90,8% das varas dispõem de número inferior ao necessário de funcionários. Esses são alguns dos dados compilados de pesquisa realizada pela Associação dos Magistrados do Rio Grande do Norte (Amarn), apresentados em primeira mão por seu presidente, o juiz Mádsen Ottoni.

Ele esteve, ontem, no **Diário de Natal**, visitando o diretor institucional Miguel Jabour, para convidar o jornal a participar do 1º Encontro de Prestação de Contas da Magistratura Potiguar, que ocorre nesta sexta-feira, a partir das 14h, no auditório do Tribunal de Justiça. O juiz Má-



Representantes da Amarn e da Corregedoria falaram da importância do evento

dson Ottoni estava acompanhado pelo vice-presidente Financeiro da Amarn, juiz Azevedo Hamilton Cartaxo, e pelo juiz corregedor Bruno Lacerda.

Segundo o presidente da Amarn, a pesquisa foi disponibilizada no site oficial da associação e respondida por 99 dos 210 juízes que atuam no estado. Mádsen Ottoni fez algumas interpretações dos dados mostrados. De acordo com ele, fica evidente que o gargalo da Justiça do RN está no primeiro grau. Não por culpa exclusiva dos magistrados, mas por falta de estrutura não só das varas. Ele explicou que muitas vezes um processo tem sua tramitação demorada em função da necessidade de diligências que dependem de outros órgãos. O

juiz corregedor Bruno Lacerda citou que um exame de sanidade mental, a ser realizado pelo Itep, foi marcado para março de 2011. Enquanto isso, o processo fica parado.

De todo modo, destaca o presidente da Amarn, o judiciário está passando por um momento intenso de transformação, até mesmo pela atuação do Conselho Nacional de Justiça que tem fiscalizado e cobrado metas. Um exemplo disso é a prestação de contas que acontece na sexta. Na ocasião, serão divulgados os números de produtividade do Judiciário, será feita a entrega do prêmio Amarn de jornalismo, uma palestra do conselheiro do CNJ, Marcelo Neves, que lançará o livro "Transconstitucionalismo".

## IMPROBIDADE

### PREFEITO DE JOÃO CÂMARA É CASSADO

O prefeito de João Câmara, Ariosvaldo Targino de Araújo (DEM), foi cassado por improbidade administrativa por ter deixado de prestar contas ao TCE-RN quanto ao exercício financeiro de 2004, quando era gestor do município, em ação nº 10405000409-6 impetrada pelo Ministério Público. Segundo sentença proferida pelo juiz da Vara Cível de João Câmara, Everton Amaral de Araújo, Vavá - como é mais conhecido, teve os direitos políticos suspensos por cinco anos, foi condenado ao pagamento de multa correspondente a 80 vezes seu salário em dezembro de 2004 e a outros R\$ 30 mil para o pagamento das custas processuais e honorários advocatícios. O prefeito também fica proibido de contratar com o poder público ou receber benefícios ou incentivos fiscais pelo prazo de três anos. Vavá tem 15 dias para recorrer ao TJRN e permanece no cargo até que a ação transite em julgado.



EDITORA >> Emídia Felipe (emidiafelipe.rn@dabr.com.br) economia.rn@dabr.com.br

DÓLAR	EURO	BOLSAS	AÇÕES	POUPANÇA	CDB	OURO	INFLAÇÃO	
1,7557 (▲ 0,42%)	últimas cotações (em R\$) 14 / dezembro 1,7420 11 / dezembro 1,7530 10 / dezembro 1,7660	Turismo, venda (em R\$) 2,6900 (▲ 0,11%)	ontem (em %) Bovespa - 0,06 Dow Jones - 0,47	que mais caiu Yale + 0,04% que mais subiu JBS - 2,78%	Taxa (%) 0,5457	Prefocado, 30 dias (em % ao ano) 8,64	Na BM&F, o grama (em R\$) 63,500 (▲ 0,79%)	IPCA do IBGE (em %) agosto / 2009 +0,15 setembro / 2009 +0,24 outubro / 2009 +0,28 novembro / 2009 +0,41

# Itagres começa a funcionar esta semana



Ivanísio Ramos/Assecom do Govern. do RN

Wilma de Faria (à frente e ao centro) em visita à indústria na semana passada

**Maior fábrica de porcelanato da América Latina começa com 250 empregados e tem meta de dobrar este número**

Louise Aguiar  
Especial para o Diário de Natal

A maior fábrica de porcelanato da América Latina, a Porcellanati Revestimentos Cerâmicos, sediada em Mossoró, começa a operar ainda esta semana. Com a expectativa inicial de produzir cinco mil metros quadrados do piso por dia, a empresa do grupo catarinense Itagres inicia suas atividades com 250 funcionários, mas pretende ampliar o número para 500 já no próximo ano. A previsão é que em 2010 a produção alcance o patamar de 34 mil metros quadrados diários de porcelanato.

A nova unidade industrial fará a produção do grupo saltar de oito milhões para 21,2 milhões de metros quadrado do piso especial por ano. Segundo o gerente industrial da fábrica em Mossoró, Cláudio Gomes, o processo de início das operações começou semana passada e deve ser concluído até o fim desta semana. A intenção é começar produzindo cinco mil metros quadrados de porcelanato por dia. "Mas assim que possível ampliaremos a produção para 34 mil metros quadrados diários. Queremos chegar em 2010 nesse ritmo de produção",

define Gomes. As metas dependem, entretanto, de uma série de circunstâncias, como a quantidade de matéria prima disponível.

O grupo se interessa pelo RN desde 2000 e, depois de estudos preliminares, em 2003 oficializou sua intenção de operar no estado. De lá para cá, já foi notícia mais de uma vez, como em 2007, quando obteve financiamento de R\$ 49,7 milhões com recursos do Fundo de Desenvolvimento do Nordeste (FDNE). No ano passado, a imprensa mossoroense noticiou a impaciência de vereadores e a desconfiança deles em relação à concretização do projeto.

**Progás**

Na semana passada, o governo do estado cumpriu a última etapa que lhe cabia antes de a Porcellanati iniciar as atividades. A governadora Wilma de Faria visitou a unidade industrial e concedeu oficialmente o benefício do Progás, além do Proadi que havia sido dado anteriormente. Segundo o coordenador de desenvolvimento industrial da Sedec, Klênio Ribeiro Alves, o grupo Itagres tinha até este mês para começar a operar. "Eles têm até o final do mês para emitir a primeira nota fiscal", diz ainda. Segundo ele, praticamente toda a mão de obra é originária de Mossoró. Entre técnicos em eletrônica, mecânica e elétrica, há apenas um profissional de Natal. Todos os funcionários passaram por um curso de 30 dias na sede do grupo Itagres, em Santa Catarina.

RESTAURANTES POPULARES.  
MAIS DE 3 MILHÕES DE  
REFEIÇÕES POR ANO PARA A  
POPULAÇÃO DE BAIXA RENDA.

**ISSO É TRABALHO.**



O Governo de Todos instalou 12 novos restaurantes populares no Rio Grande do Norte, passando de 3 para 15 o número de unidades do programa. Nesses 15 restaurantes são servidas mais de 3,3 milhões de refeições saudáveis e balanceadas, por ano, para a população de baixa renda, ao preço máximo de 1 real. O investimento social do Governo do Estado nos restaurantes populares é de 14 milhões de reais/ano. É o Governo de Todos realizando o maior programa de complementação alimentar já feito no Rio Grande do Norte.





## DINHEIRO

CRÉDITO NO  
RN CHEGA  
A R\$ 4,6 BI

Dados do Banco Central mostram que as operações crédito no Rio Grande do Norte cresceram 22% no Rio Grande do Norte até setembro deste ano, somando R\$ 4,6 bilhões movimentados via financiamentos e empréstimos ativos naquele mês. As informações são um comparativo aos valores ativos em dezembro de 2008 e foram divulgadas esta semana pelo Banco do Brasil, que respondeu por 49% deste volume e cresceu 30% este ano.

Segundo os números da compilação feita pela representação potiguar do BB, o segundo lugar no montante de crédito no RN é da Caixa Econômica Federal, com 29% ou R\$ 1,34 bilhão, seguida pelo Banco do Nordeste, com 8% (R\$ 368 milhões). Outras instituições financeiras responderam por R\$ 655 milhões. Em nível nacional, o Banco do Brasil (BB) espera que o crédito oferecido pela instituição cresça 20% em 2010, segundo informou ontem o presidente nacional do banco, Aldemir Bendine, isso significa que devem ser emprestados R\$ 60 bilhões no próximo ano. Para 2009, a previsão de crescimento é de 17%.

## CEIA NATALINA

PREÇOS  
COMEÇAM  
A CAIR

O preço médio dos produtos da ceia natalina começaram a baratear, aponta a segunda edição da pesquisa do Procon Natal deste ano. Em uma semana, o aumento em relação ao ano passado saiu de 5,5% para 3,78%. A redução foi prevista pelo diretor da Assessoria Técnica da entidade, Elias Silva. Segundo ele, quanto mais próximo do Natal, mais os custos caem. De maneira geral, a pesquisa do Procon Natal registra que o preço das frutas secas e cristalizadas caiu 13,6% e os demais itens estão cerca de 9% mais caros, como, as bebidas (9,9%), panetones (9,2%), queijo do reino (9,1%), e carnes e aves (8,9%). A entidade constatou que ainda há grande diferença de preços entre os estabelecimentos, principalmente nas frutas secas e cristalizadas, cujas diferenças variam de 85% a 235%, dependendo da marca e da procedência. As tabelas com todos os preços estão disponíveis no Procon Natal, na Central do Cidadão do Praia Shopping. Mais informações nos telefones (84) 3232-9050/9051.

Vendas potiguares crescem  
pelo terceiro mês consecutivo

Ana Amaral/DN/D.A Press

**PMC, do IBGE, aponta que desempenho do estado é o melhor do ano, mas um dos piores do Nordeste**

**E**m outubro, o crescimento mensal das vendas no comércio varejista do Rio Grande do Norte foi de 6%, atingindo seu maior índice em relação ao mesmo mês de 2008. Além disso, é o terceiro crescimento consecutivo este ano. As informações fazem parte da edição mais recente da Pesquisa Mensal do Comércio (PMC).

O aumento no volume de vendas do comércio varejista do RN, porém, é o segundo pior do Nordeste e está abaixo da média nacional de 8,4%. Na região, o desempenho potiguar "ganha" apenas para o do Maranhão, de 1,5%. Os demais ficaram com percentuais entre 6,6% e 15,9%.

Já no comércio varejista ampliado, que inclui vendas de veículos e materiais de construção, o resultado do RN fica em terceiro lugar, com 12,7%, e também acima da média do Brasil, de 11,2%.

## País

No país, as vendas no comércio varejista completaram em outubro seis meses de resultado positivo. Em relação a setembro, a alta verificada foi de 1,4%, o maior



Movimento no centro da cidade para compras de fim de ano indica aquecimento no setor

índice desde junho, quando houve elevação de 1,7%. Na comparação com o mesmo período do ano passado, o aumento foi de 8,4%. Em nível nacional, em relação a setembro, nove das dez atividades pesquisadas apresentaram variação positiva nas vendas. Os destaques foram artigos

farmacêuticos, médicos, ortopédicos, de perfumaria e cosméticos (2,5%); tecidos, vestuário e calçados (1,9%); e livros, jornais, revistas e papelaria (1,8%). O resultado negativo foi verificado em veículos e motos, partes e peças (-15,8%). O documento do IBGE ressalta que o resulta-

do, acima da média, pode ser explicado pelo "aumento do poder de compra da população, decorrente do crescimento da massa de rendimento real habitual dos ocupados, além da estabilização dos preços do setor, que evoluíram no acumulado dos últimos 12 meses".

## RECUPERAÇÃO

Faturamento das MPEs paulistas  
tem primeira alta em 12 meses

**São Paulo** - O Sebrae de São Paulo divulgou ontem que, em outubro, as micro e pequenas empresas paulistas (MPE) apresentaram variação positiva de 0,5% no faturamento, na comparação com outubro de 2008. Trata-se da primeira alta no faturamento, na comparação com o mesmo mês do ano anterior, desde o início da crise financeira internacional, em setembro do ano passado.

O resultado positivo foi puxado pelo comércio, que registrou no período uma alta de 6,1%. Já os setores de serviços (-6,4%) e indústria (-5,1%) registraram queda nas receitas. De acordo com os resultados obtidos até

outubro, projeta-se que as MPEs devem fechar 2009 com uma queda de faturamento da ordem de 4,5% sobre 2008.

Esse resultado incorpora a recuperação das vendas verificada nos últimos meses e as perspectivas positivas para o Natal. "Projeta-se que as vendas das MPEs, em dezembro de 2009, superem as de dezembro de 2008 em cerca de 10%", avalia Ricardo Tortorella, superintendente do Sebrae-SP.

"O desempenho por setores indica que o comércio vem puxando a retomada do segmento ao longo do ano", acrescenta Pedro João Gonçalves, consultor do Sebrae-SP e coordenador da

pesquisa. Para o resultado anual, a tendência é de perda de receita, uma vez que o primeiro semestre

apresentou resultados negativos. As micro e pequenas empresas iniciaram 2009 com queda de 16,5% na receita, na comparação de janeiro/2009 com janeiro/2008.

A crise restringiu a oferta de crédito. Assim, as atividades que vendem bens de maior valor unitário e que são mais dependentes de vendas financiadas foram mais afetadas como, por exemplo, a indústria e os serviços prestados às empresas. Como o poder aquisitivo da população permaneceu relativamente estável, as atividades que vendem bens de menor valor unitário tendem a puxar a recuperação. Entre tais atividades estão o comércio e os serviços prestados ao consumidor final.

O estudo completo está disponível no portal do Sebrae-SP ([www.sebraesp.com.br](http://www.sebraesp.com.br)), na página Conhecendo as MPE.

**Ano deve fechar  
em baixa  
de 4,5%**



# Deicor prende quatro por sequestro de empresário

**Grupo é acusado de ter sequestrado sócio do Carnatal e executado um homem durante a ação**

Paulo de Sousa

jpaulosousa.m@dabr.com.br

A máscara do personagem de filme de terror "Pânico" foi o objeto que deu o nome à operação realizada na manhã de ontem para prender quatro acusados de terem sequestrado o empresário e sócio da Destaque Promoções, Roberto Bezerra, na noite do último dia 7, e usado o carro da vítima para matar o jovem Jefferson Coutinho da Silva, 19 anos, no mesmo dia. Segundo o delegado Ronaldo Gomes, titular da Divisão Especializada de Investigação e Combate ao Crime Organizado (Deicor), um dos acusados teria usado a máscara durante o crime. Além das prisões, foram apreendidas oito armas, duas balanças de precisão, dinheiro, vários celulares e roupas camufladas das forças armadas. Um dos envolvidos ainda permanece foragido.

Ronaldo Gomes explica que a polícia pôde encontrar a quadrilha devido a várias denúncias recebidas de anônimos, indicando seu paradeiro. "Com essas informações, passamos a fazer várias diligências para identificá-los". Foram então expedidos cinco mandados de prisão e oito de busca e apreensão pelo juiz Ricardo Procópio, da 3ª Vara Criminal de Natal. Esses mandados foram cumpridos ontem, no bairro de

Nova Descoberta, na Zona Leste da cidade.

Na "Operação Pânico", foram detidos os acusados Eduardo Souza do Nascimento, 18 anos, Newman Almeida de Azevedo, 24, o "Rastafari" e os irmãos Edikley Correia de Lima, 27, e Thiago Henrique Santos de Lima, 20, o "Urêia". Um quinto envolvido, identificado como Samuel Rodrigues, não foi localizado. Mas na casa dele foi apreendido um revólver calibre 38 e farta munição. Além deles, a polícia deteve duas pessoas por posse ilegal de arma e munição. O delegado preferiu não revelar qual a importância dos mandados de busca na operação, ou mesmo o envolvimento dos outros presos, bem como seus nomes.

Ronaldo Gomes afirma que ainda é preciso interrogar todos os acusados para obter mais detalhes do crime, principalmente sobre o uso do carro do empresário na morte de Jefferson Coutinho. "Preferimos apresentar logo o resultado da operação e o material apreendido. Acredito que vamos terminar a fase de interrogação somente na próxima segunda. Ainda há muitas investigações a serem feitas em cima do que já temos".

O titular da Deicor revela ainda que foram encontradas drogas com os acusados. Segundo ele, há pistas de que Newman "Rastafari" seja traficante de drogas, assim como Edikley de Lima já esteve preso por tráfico. "Há também suspeitas que a quadrilha agia em assaltos". Os acusados foram atuados em flagrante por formação de quadrilha, tráfico

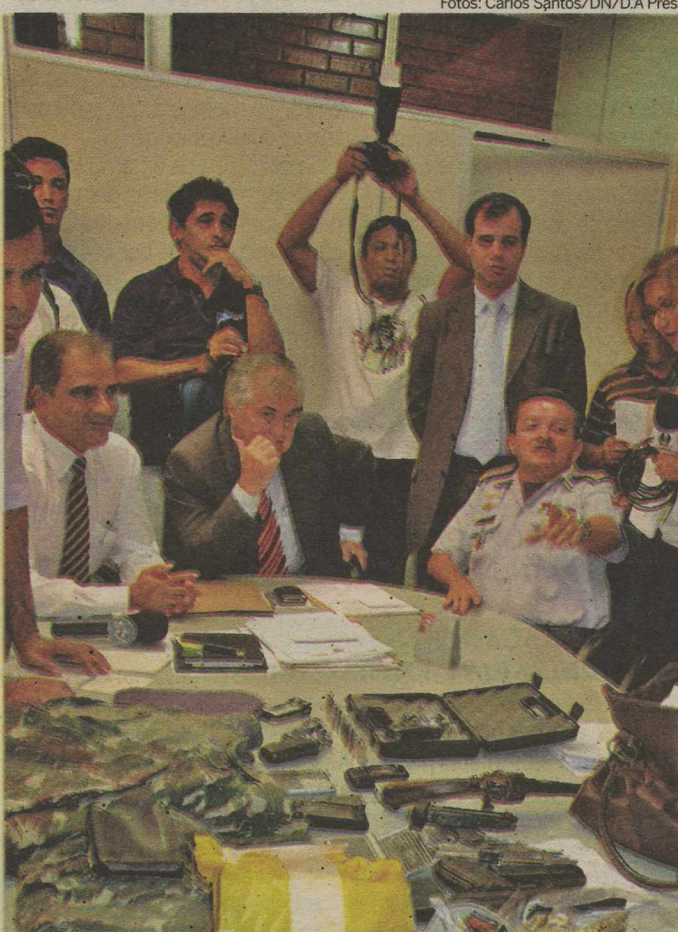

Fotos: Carlos Santos/DN/D.A Press

Cúpula da segurança pública anunciou resultado da operação ontem pela manhã

de drogas, posse e porte ilegal de armas, sequestro e homicídio. "Mas eles podem ser enquadrados em mais artigos, dependendo do que for apurado nas investigações".

## Relembre o caso

O empresário Roberto Bezerra foi vítima de um roubo por volta das 21h do dia 7 deste mês, quando chegava à sede de uma emissora de TV no bairro de Cande-

lária, onde participaria de um programa. Dois assaltantes armados abordaram a caminhonete Land Rover prata do empresário, que ficou cerca de três horas em poder dos bandidos, antes de ser deixado em Nova Parnamirim, por volta das 23h45. O veículo de Roberto Bezerra foi utilizado pelos sequestradores para assassinar Jefferson Coutinho da Silva, 19, no bairro de Nova Descoberta.

R\$ 5 MIL

## DUPLA ASSALTA CAMINHÃO DA COCA-COLA

Dois homens ainda não identificados, em uma moto Titan de cor azul e placa não identificada, assaltaram um caminhão da Coca-Cola, na tarde de ontem, por volta das 16h, entre as vilas Piauí e Brasília, no município de Serra do Mel, cidade distante 320 km da capital Natal. De acordo a Polícia Militar, os homens, armados com um revólver 38 abordaram o motorista José Evaristo da Silva Neto, obrigando-o a parar o veículo e fazendo-o refém, enquanto o comparsa utilizava uma marreta de 10 kg para arrombar o cofre. A polícia a dupla conseguiu fugir e se esconder em um matagal, levando quantia estimada em R\$ 5,7 mil.

ARMADO

## FORAGIDO É PRESO NA ZONA NORTE

Um homem identificado como Eriberto Batista Cavalcanti, 32 anos, foi preso na tarde de ontem numa parada de ônibus da Avenida João Medeiros Filho, perto do supermercado Nordeste, no Igapó, Zona Norte de Natal. Ele foi condenado a 30 anos de prisão por homicídio e estava foragido da justiça. A prisão foi realizada por uma viatura da Rádio Patrulha do 4º Batalhão. Eriberto estava de posse de um revólver calibre 38, com seis munições.

ARMAS E DROGAS

## ADOLESCENTES DETIDOS EM MOSSORÓ

Durante patrulhamentos de rotina em diferentes regiões da cidade de Mossoró, a polícia apreendeu dois adolescentes com armas e drogas. A primeira apreensão se deu por volta das 22h30 da segunda-feira. Um adolescente de 16 anos foi detido com um revólver calibre 38 e seis munições, além de dois tabletes de maconha. Cerca de três horas depois, outro adolescente de 16 anos foi detido com um revólver calibre 38, seis munições e 23 pedras de crack.



Além de deter os suspeitos, a polícia também apreendeu dinheiro, armas, balanças de precisão, celulares e roupas camufladas das forças armadas





# Bandidos abrem fogo contra ônibus escolar

**Motorista foi baleado, mas crianças não se feriram. O caso, que ocorreu em Extremoz, está envolto em mistério**

Paulo de Sousa  
jpaulosousa.rm@dabr.com.br

A rotina do motorista Francisco Mardoqueu de Souza, 50 anos, foi bruscamente interrompida na manhã de ontem, por volta das 6h, ao sofrer um atentado a tiros enquanto conduzia um ônibus escolar no distrito de Estivas, em Extremoz, região metropolitana de Natal. Segundo o proprietário do veículo, o comerciante Tarcísio Conceição da Silva, 51,

um carro tipo VW Gol branco atravessou na frente do transporte escolar, bloqueando a passagem, e os ocupantes atiraram seis vezes, com pistolas 9mm. Um dos disparos atingiu o motorista no calcanhar esquerdo. Apenas três estudantes estavam no interior do ônibus e não foram feridos no tiroteio.

Tarcísio conta que, como de costume nos sete meses em que o motorista trabalha para ele, Francisco saiu de casa, no Parque dos Servidores, e seguiu para as demais comunidades da zona rural de Extremoz. Seu trabalho é levar alunos para a escola no centro do município. Uma das crianças no veículo era o filho do motorista.

O proprietário do veículo relata que, de acordo com o que contou a vítima, o motorista saía da comuni-

dade de Estivas quando o VW Gol abordou o ônibus. O carro usado pelos bandidos cruzou na frente o transporte escolar, forçando Francisco Mardoqueu a parar. Sem descer ninguém do carro, os bandidos atiraram contra o ônibus. Os tiros atingiram principalmente o parabrisas e a dianteira do veículo. Um dos tiros deles perfurou a lataria e atingiu o motorista. Os criminosos então saíram em disparada, sem deixar pistas. "Foi o próprio motorista que ligou para mim, pedindo socorro".

Tarcísio diz que o Samu foi acionado, levando a vítima para o Hospital Santa Catarina, onde foi medicado e recupera-se bem. "As crianças ficaram muito assustadas. Teve um que a gente quase não encontrava, porque fugiu para muito longe no meio do mato". O proprietário



Coletivo foi interceptado por Gol no distrito de Estivas. Homens atiraram seis vezes

do veículo, que aluga o transporte para a prefeitura de Extremoz, não sabe dizer o que pode ter motivado o atentado, mas acredita que "não fizeram isso para matá-lo, pois, se não, tinham conseguido".

## Mistério

O sogro da vítima, o agricultor Francisco de Assis Gomes Dias, 56, alega não ter conhecimento de

que ele tenha inimigos recebesse ameaças". Porém, afirma ter visto o veículo usado pelos bandidos passar várias vezes na região onde mora o motorista, na noite anterior ao ocorrido. "Ele devia ter prestado atenção nisso". O veículo foi levado para a delegacia de Polícia em Extremoz para que fosse realizada uma perícia pelo Instituto Itep.

RÁDIO POTI S.A.  
AV. DEODORO, 245, PETRÓPOLIS, NATAL - RN  
CNPJ/MF nº: 08.320.095/0001-32

### CONVOCAÇÃO ASSEMBLÉIAS GERAIS ORDINÁRIA E EXTRAORDINÁRIA

A Diretoria da Rádio Poti S/A, no uso das atribuições que lhe confere o Estatuto Social, nos termos dos Artigos 7 a 14, convoca os Senhores Acionistas para as Assembléias Gerais Ordinária e Extraordinária a realizar-se no dia 22 de dezembro de 2009, às 11:30 horas, na sede social da empresa, a fim de deliberarem sobre a seguinte Ordem do Dia:

- I) Extraordinária:**
- reforma do Estatuto Social.
- II) Ordinária:**
- prestação de contas dos administradores, exame, discussão e votação das demonstrações financeiras relativas ao exercício social encerrado em 31 de dezembro de 2008;
  - deliberar sobre a destinação do resultado do exercício findo;
  - fixação dos honorários dos diretores.

Natal/RN, 15 de dezembro de 2009.

Gladistone José Vieira Belo - Diretor Presidente

EDITORA O DIÁRIO S.A.  
AV. DEODORO, 245, PETRÓPOLIS, NATAL - RN  
CNPJ/MF nº: 08.320.087/0001-96

### CONVOCAÇÃO ASSEMBLÉIAS GERAIS ORDINÁRIA E EXTRAORDINÁRIA

A Diretoria da Editora O Diário S/A, no uso das atribuições que lhe confere o Estatuto Social, nos termos dos Artigos 7 a 14, convoca os Senhores Acionistas para as Assembléias Gerais Ordinária e Extraordinária a realizar-se no dia 22 de dezembro de 2009, às 10:30 horas, na sede social da empresa, a fim de deliberarem sobre a seguinte Ordem do Dia:

- I) Extraordinária:**
- reforma do estatuto social.
- II) Ordinária:**
- prestação de contas dos administradores, exame, discussão e votação das demonstrações financeiras relativas ao exercício social encerrado em 31 de dezembro de 2008;
  - deliberar sobre a destinação do resultado do exercício findo;
  - fixação dos honorários dos diretores.

Natal/RN, 15 de dezembro de 2009.

Gladistone José Vieira Belo - Diretor Presidente

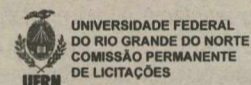

Ministério da  
Educação



### AVISO DE LICITAÇÃO

Tomada de Preços nº 34/2009

Comunicamos aos interessados que se encontra disponível na Superintendência de Infra-Estrutura - SIN, localizada no prédio da antiga Escola de Engenharia, 1º andar, Campus Universitário, Lagoa Nova, Natal/RN, o edital da Tomada de Preços nº 34/2009 - Objeto: Recuperação estrutural da passarela do núcleo de tecnologia industrial - CT e das fundações do pavilhão adm do CCHLA, manutenção do reservatório elevado R1 e correção de fissuras em paredes e forro no prédio do NAPP, com data de abertura marcada para o dia 04/01/2010 às 09:30 horas, horário local, que está também disponível, nos sites [www.infra.ufrn.br](http://www.infra.ufrn.br), [www.sipac.ufrn.br](http://www.sipac.ufrn.br), [www.comprasnet.gov.br](http://www.comprasnet.gov.br) e no endereço acima citado. Maiores informações no telefone (084) 3215-3165, no horário das 08:30 às 11:30 horas.

Natal (RN), 15 de dezembro de 2009

Adriana da Silva Cardoso  
Presidente da CPL/UFRN

### JUSTIÇA FEDERAL DO RN (www.comprasnet.gov.br)

AVISO DE LICITAÇÃO

A Justiça Federal do RN (UASC 090007) torna pública a realização do Pregão Eletrônico 40/2009-JFRN, no dia 29/12/2009, às 10:00 horas (Horário Brasília/DF). Objeto: ASSINATURA DE PERIÓDICOS (Jornais, Revistas, Normas Técnicas e Diário Oficial).

Ubiratan Guanais Castelo Branco Júnior - Pregoeiro Oficial

### TRIBUNAL REGIONAL ELEITORAL - RN

#### AVISO DE LICITAÇÃO

#### PREGÃO ELETRÔNICO SISTEMA DE REGISTRO DE PREÇOS

O TRE/RN realizará o PREGÃO ELETRÔNICO PARA REGISTRO DE PREÇOS: Nº 65/2009 - Contratação de serviço de acesso móvel à internet banda larga 3G, DIA 29/12/2009 - 10 horas (horário de Brasília), junto ao site [www.comprasnet.gov.br](http://www.comprasnet.gov.br). O Edital pode ser obtido no site [www.tre-rn.gov.br](http://www.tre-rn.gov.br). Informações podem ser obtidas nos telefones 84-4006-5638/4006-5639.

Natal, 15 de dezembro de 2009.

Manoel Nazareno Fernandes  
Filho - Pregoeiro

Participe das  
nossas promoções!

Acesse:  
[www.clubenatal.fm](http://www.clubenatal.fm)





# Natal tem 55 mil famílias em situação de pobreza

**Levantamento do Ipea indica que índice na capital potiguar está abaixo da média nordestina**

Natal possui 55.847 famílias pobres. É o que aponta o estudo Presença do Estado no Brasil: Federação, suas Unidades e Municipalidades, apresentado ontem pelo Instituto de Pesquisa Econômica Aplicada (Ipea). Ao ampliar a área de investigação do estudo, 319.016 famílias recebem a mesma classificação em todo o Rio Grande do Norte. Para o instituto, uma família considerada pobre é aquela com renda per capita que varia entre R\$ 60 e R\$ 120. O estudo foi elaborado com base em dados de ministérios e do IBGE, e aborda áreas como previdência social, assistência social, saúde, educação, trabalho, bancos públicos, infraestrutura, segurança pública e cultura. O índice coloca Natal com menos famílias pobres (28%) em relação à população - veja o quadro abaixo - tomando por base o critério usado pelo instituto, de quatro pessoas por família. Maceió apresenta o maior índice (40%) enquanto Salvador e Aracaju têm 27% de famílias pobres.

O estudo classifica a capital

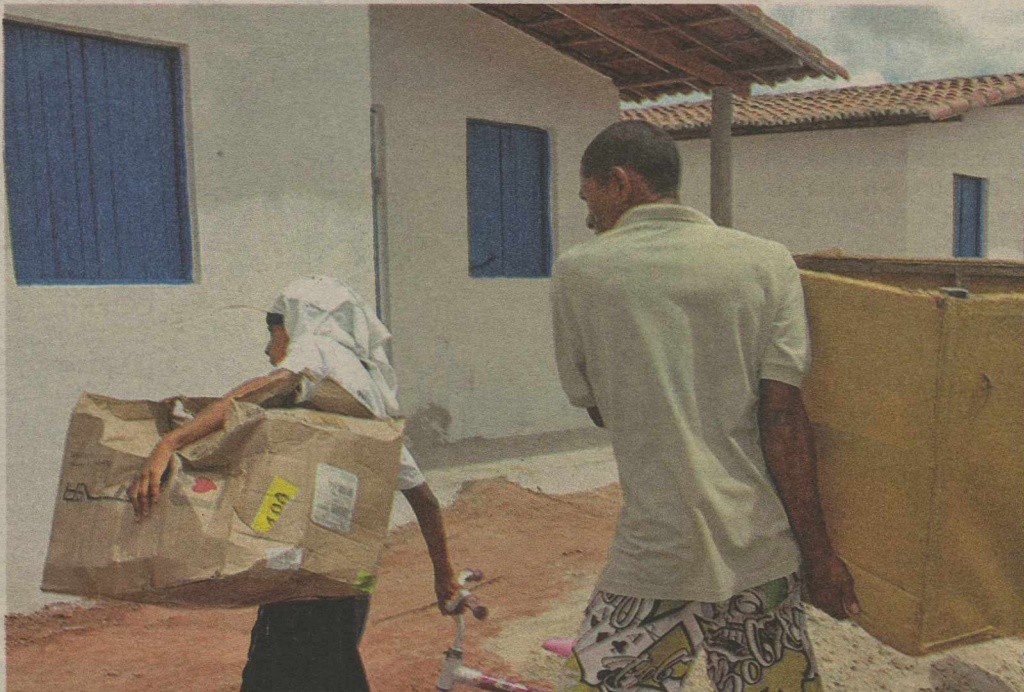

Entre um e dois natalenses, a cada 10, vivem em situação de pobreza, segundo os números divulgados ontem

do Rio Grande do Norte como segunda com o menor número de famílias na pobreza, perdendo apenas para a capital sergipana. Aracaju cujo número apresentado é 37.909. Em terceiro lugar está João Pessoa (com 56.896 famílias pobres), em quarto Teresina (com 66.338 famílias) e Maceió aparece em quinto (com 94.982). As três últimas posições foram ocupadas pela cidade de São Luiz, em sexto, com 98.644 famílias vivendo na pobreza, em sétimo fica Recife,

com 116.377, Fortaleza em oitavo, com 192.767 e Salvador foi classificada como capital nordestina com o maior número de famílias pobres (201.219).

O estudo apresenta informações detalhadas sobre 5.564 municípios brasileiros, e sua análise leva a conclusões importantes. E mostra a presença do estado e, conseqüentemente, as lacunas das três esferas de governo pelo Brasil, trazendo dados reunidos de diversos órgãos de governo com uma cobertura em

todos os municípios do país.

## Nordeste

Todos os 1.792 municípios nordestinos foram mapeados. Em Alagoas, os 102 municípios foram mapeados. Na Bahia, todos os 417. No Ceará, 184, e no Maranhão os 217 que compõem o estado. É possível encontrar detalhes sobre os 185 municípios pernambucanos, os 223 paraibanos e os 223 piauienses. O Rio Grande do Norte teve os seus 167 municípios listados, e Sergipe, 75.

## TRANSPORTE ESCOLAR

### GOVERNO DO ESTADO LIBERA VERBAS

Após denúncia do **Diário de Natal**, publicada ontem, de que a suspensão do transporte escolar prestado pela Secretaria Estadual de Educação estava prejudicando alunos de Natal, a secretaria emitiu ordem de pagamento de cerca de R\$ 50 mil à empresa Milenium, responsável pelo serviço, que deve ser regularizado de imediato.

De acordo com o diretor da 1ª Regional de Educação, José Fernandes da Silva, o contrato entre a secretaria e a empresa foi firmado há cerca de três meses, mas o pagamento ainda não havia sido feito devido aos trâmites burocráticos. "Eles não deviam ter suspenso o serviço. O departamento jurídico da secretaria vai analisar quais providências podem ser tomadas", afirma.

Segundo ele, a empresa terceirizada tinha conhecimento das providências tomadas para realizar o pagamento. "Era uma questão de tempo necessário para a conclusão de todas as etapas imprescindíveis para adequar a contratação às normas licitatórias", garante.

## FORMAÇÃO

### CEFOPE COMEMORA 25 ANOS

O Centro de Formação de Pessoal para os Serviços de Saúde Dr. Manoel da Costa Souza (Cefope), comemora 25 anos de funcionamento amanhã. A solenidade ocorrerá às 16h, no auditório da entidade, na Avenida Alexandrino de Alencar. Tendo como objetivo atender às necessidades de formação de pessoal em nível médio e elementar na área de Saúde, o Cefope é um órgão da Secretaria Estadual de Saúde Pública (Sesap). A entidade faz parte da rede de 37 Escolas Técnicas do Sistema Único de Saúde.

A escola, cuja estrutura inclui 10 salas de aulas, sete laboratórios e uma biblioteca, conta com uma equipe técnica, pedagógica e administrativa de 70 funcionários, executando cursos gratuitos em todas as regiões de Saúde do Rio Grande do Norte, com o apoio financeiro do Ministério da Saúde (MS). Atualmente, são oferecidos dois cursos: técnico em saúde bucal (TSB) e qualificação do cuidador da pessoa idosa com dependência. Com um total de 1,5 mil alunos, distribuídos em 50 turmas, o TSB é ofertado em todo o estado, em parceria com as secretarias municipais de Saúde e com a Associação Brasileira de Odontologia. Já o destinado a cuidadores funciona em Natal, contando com cinco turmas e 150 alunos.

## MATEMÁTICA

### IFRN é campeão de olimpíada nacional

O Instituto Federal de Educação, Ciência e Tecnologia do Rio Grande do Norte (IFRN) foi o primeiro colocado entre os institutos federais do país em número de medalhas na 5ª Olimpíada Brasileira de Matemática das Escolas Públicas e obteve também o melhor resultado entre as escolas públicas do Rio Grande do Norte. O IFRN ficou com 27 das 33 medalhas conquistadas, sendo três de ouro, cinco de prata e 19 de bronze no nível 3, no qual concorrem os estudantes do Ensino Médio. Além dos medalhistas, 53 alunos da instituição recebem menção honrosa na competição.

A premiação foi recebida com festa por todos os alunos, professores e servidores do IFRN. O reitor Belchior de Oliveira Rocha comemorou o resultado. "É muito gratificante a gente ver o desenvolvimento desses jovens e o

potencial que eles têm de um futuro brilhante", disse. O resultado também foi lembrado pelo professor de matemática Antônio Roberto da Silva, responsável pela preparação dos alunos do Campus Natal-Central. "Isso significa que nossos alunos estão entre os 400 melhores estudantes de escolas públicas do país", ressaltou.

## Lula

A entrega das medalhas de ouro será feita pelo presidente da República, Luiz Inácio Lula da Silva, em março de 2010. As demais premiações serão entregues numa solenidade na Universidade Federal do Rio Grande do Norte (UFRN). Os três mil medalhistas do país serão convidados a participar do programa de iniciação científica da olimpíada, com direito a bolsa de iniciação científica



Alunos tiveram melhor desempenho entre os institutos federais do país

junior do Conselho Nacional de Desenvolvimento Científico e Tecnológico (CNPq).

O material didático será fornecido pelo Instituto de Matemática Pura e Aplicada (Impa). Além dos livros, os alunos re-

ceberão treinamento e alimentação, tudo pago pelo Governo Federal, além de uma bolsa mensal no valor de R\$ 100. Participaram da olimpíada 19,2 milhões de estudantes de todo o Brasil.



# MP dá ultimato à Barreira do Inferno

**Militares terão que apresentar plano para recuperar área degradada e medir impacto do muro que desabou parcialmente**

Andrielle Mendes  
Especial para o Diário de Natal

O Centro de Lançamento da Barreira do Inferno (CLBI) tem até dia 15 de janeiro para apresentar o Plano de Recuperação de Áreas Degradadas, incluindo medidas para amenizar os impactos ambientais causados pela construção de um muro com 2km de extensão na praia de Cotovelo, em Parnamirim - parte da estrutura desabou em 3 de setembro último. A promotora de Meio Ambiente de Parnamirim, Luciana Cavalcanti, solicitou que o CLBI encaminhe ao Ministério Público Estadual um parecer técnico indicando se há possibilidade de o muro desabar em outros pontos até o final do prazo.

A promotora também solicitou que a Fundação Norte-rio-grandense de Pesquisa e Cultura (Funpec) realize outra vistoria no muro para avaliar se há risco de desabamento devido ao processo de erosão verificado em um dos pontos. O CLBI também instaurou uma sindicância para

avaliar os riscos de desabamento e prejuízos causados com a construção do muro.

Cada órgão ambiental convocado para a audiência - Ibama e Idema - apresentou um parecer técnico elaborado com base em vistorias realizadas na própria área. As inspeções tiveram como objetivo avaliar os danos ambientais causados pela construção do muro em uma Área de Conservação Ambiental e de Segurança Nacional.

Os órgãos ambientais também investigaram as causas que resultaram na queda de parte do muro. Apesar de constatarem uma série de impactos ambientais, Idema e Ibama chegaram à conclusão de que a área de conservação ambiental só está preservada devido ao cuidado da própria CLBI.

## Licenciamento

O superintendente do Ibama, Alvarado Costa, explicou que o CLBI não precisava de licenciamento ambiental para construir o muro. "O muro está em uma Área de Preservação Permanente. De acordo com o Conselho nacional do Meio Ambiente, não há nenhum impedimento legal à construção do muro naquela área", esclareceu Alvarado. Segundo ele, fiscais do Ibama foram até o local e verificaram que parte da área está de-

**Vistoria verificará se pode haver nova queda**



Construção de muro perto de casas provocou irritação em moradores, que ficaram assustados com desabamento (abaixo)

gradada devido ao fluxo de pessoas. Alvarado deixou claro que a área deve ser preservada e defendeu a presença do muro para impedir o fluxo de pessoas pela área de conservação.

Diferente do que havia informado ao **Diário de Natal** em entrevista concedida em setembro, o subcoordenador de licenciamento do Idema, Hugo Alexandre, também argumentou que o Centro de Lançamento da Barreira do Inferno (CLBI) não precisava requerer licenciamento ambiental para construir o muro que delimita a Barreira do Inferno.



## Acúmulo de areia teria provocado desabamento

De acordo com o engenheiro civil José Gonçalves, que foi contratado pela Secretaria de Meio Ambiente e Urbanismo (Semur) de Parnamirim para realizar uma vistoria no local, a causa principal do desabamento de parte do muro foi o acúmulo de areia no ponto onde o muro desabou.

Projetado para delimitar a área da Barreira do Inferno, o muro erguido pelo CLBI não teria conseguido suportar o peso da areia. Próximo ao trecho, o engenheiro verificou erosão no solo, intensificada pelo escoamento da água da chuva.

De acordo com o diretor da Barreira do Inferno, coronel Renato Gonçalves, uma sindicância realizada pelo próprio CLBI constatou que não há riscos de desabamento. "O muro só caiu na parte sobrecarregada. Toda a outra parte está intacta".

Ele aceitou elaborar o Plano de Recuperação de Áreas Degradadas, mas reclamou do prazo dado pelo Ministério Público Estadual. Onde

agora existe o "muro da discórdia", existia outro muro de apenas 1,5 metro. Segundo coronel Renato, o objetivo do muro é delimitar a área da Barreira do Inferno e evitar que pessoas entrem de forma ilegal na Área de Proteção Permanente.

## Poluição visual

Uma equipe de fiscais ambientais do Idema foi enviada ao local e constatou que o impacto visual é o principal dano causado pela construção do muro. Os fiscais também constaram um processo de erosão em um determinado ponto. Problema, que segundo Hugo Alexandre, pode ser amenizado.

Representando o órgão responsável pela defesa do Meio Ambiente, Hugo ressaltou o papel da Aeronáutica na preservação da Área de Proteção Permanente. "Não podemos desconsiderar que houve impacto ambiental. Mas também não podemos esquecer que essa área está preservada devido à Aeroná-



O diretor da Barreira, Coronel Ricardo Gonçalves (D), aceitou elaborar o plano, mas reclamou do prazo dado pelo MP

tica. Se não pertencesse à Aeronáutica, toda a área já estaria degradada", defendeu Hugo Alexandre. O Ibama e o Idema defendem que

o Ministério Público Estadual aplique um Termo de Ajustamento de Conduta (TAC) para que o CLBI tome alguma providência para ame-

nizar os impactos ambientais causados pela obra e coloque em prática medidas para evitar que o muro desabe em outros pontos.



# Natal terá nova estratégia de saúde

**Bases para elaboração do plano municipal foram discutidas num fórum, em meio a críticas ao modelo atual**

Luiz Freitas  
luizfreitas.rm@dabr.com.br

Um fórum de debates para a identificação de problemas e construção de soluções. Foi com esse intuito que a Secretaria Municipal de Saúde (SMS) promoveu, na manhã de ontem, o Fórum Municipal de Saúde, um espaço para a discussão de ações que possibilitem a melhoria da saúde na rede municipal. É a partir das informações reunidas durante o fórum, que contou com a participação dos cinco distritos sanitários da cidade, que a SMS pretende montar a base para o Plano Municipal de Saúde. O documento, que deve ser elaborado ainda no primeiro ano de gestão, deverá ser feito em março do próximo ano e irá contemplar as políticas municipais para a saúde pública no período de 2010 a 2013.

A secretária municipal de saúde Ana Tânia Sampaio afirmou que a intenção da SMS é de fazer valer os princípios que regem o SUS. "Isso depende de muitos debates e de muita prática. Precisamos valorizar os nossos profissio-

nais, capacitá-los e dar melhores condições de trabalho. Precisamos de uma maior resolutividade dos serviços, para que a população seja prontamente atendida e que esse atendimento seja o melhor possível. Precisamos dar maior força aos nossos protocolos assistenciais - formas estruturadas do atendimento clínico, com definição de objetivos terapêuticos, estratégias de diagnóstico e prazos. Além de formar parcerias com as instituições formadoras para que elas possam formar profissionais comprometidos com o SUS".

Antes da realização Fórum Municipal, os distritos já haviam realizado fóruns locais com a participação dos respectivos servidores das unidades de saúde, onde foi feito o levantamento dos problemas de cada unidade. O evento de ontem foi a oportunidade de reunir e apresentar o conjunto desses problemas e as soluções propostas pelas unidades. "Estamos oportunizando a discussão entre gestores, servidores e usuários para construirmos o referencial do Plano Municipal de Saúde", afirmou a secretária.

## Opiniões

O militar da reserva César Lopes é usuário do SUS e acompanhou as discussões do Fórum. "Estamos vendo o ponto alto de um conflito entre a intenção privatiz-



Encontro realizado ontem reuniu representantes da Secretaria Municipal de Saúde e diferentes setores da sociedade

ta e a gestão pública. É um momento de decisão. Ou a gestão pública se torna eficaz ou os serviços serão privatizados e os usuários serão penalizados com cobranças". Sobre o atendimento recebido, ele relatou: "Percebemos dificuldades. Os funcionários dão a impressão de que trabalham como heróis, você acha que não vão dar conta de tantas pessoas. E

apesar de tudo eles conseguem ser competentes, lhe atendem bem, não há tanta demora. Os planos de saúde estão inchados e também passam por dificuldades de atendimento".

Hermes Câmara é o diretor do distrito oeste, responsável por 18 unidades de saúde e com uma área de abrangência de cerca de 250 mil habitantes, compreendi-

dos entre as Quintas e o Guarapes. "Os problemas são comuns, como a questão da infraestrutura das unidades, defasagem de equipamentos, ausência de servidores e regulação dos medicamentos. São questões históricas que começam a serem enfrentadas. Os fóruns são mecanismos de diálogo e democracia, um importante passo para o resgate do SUS".

## Conselho defende autonomia financeira

O presidente do Conselho Municipal de Saúde, Marcelo Medeiros afirma que a gestão da saúde precisa ser mais ágil e que isso depende principalmente da descentralização dos recursos. "As unidades de saúde precisam ter a mesma autonomia financeira que as escolas têm hoje em dia. Queremos saber se a prefeita quer ou não implantar essa gestão democrática. As unidades iriam pactuar e teriam que cumprir as metas estabelecidas".

Ele falou da importância da realização do fórum como forma de debate, mas ressaltou que deveria ter havido uma conferência de saúde, onde metade dos participantes seriam usuários do SUS. "A discussão está ocorrendo, mas a participação popular é pequena. Porém, diante da realidade da SMS ter tido quatro titulares em um ano, é um avanço".

Outra crítica é à falta de estrutura própria. "No município de Doutor Severiano foi montado um laboratório próprio para fazer óculos e distribuir para a população.

Natal, que tem uma demanda muito maior por esse serviço, depende da contratação dos serviços de óticas. Precisamos fortalecer o que é público, pois isso é mais benéfico e custa bem menos", exemplificou. "Os trabalhadores da rede querem fazer a diferença, mas precisam de uma outra forma de gestão, uma outra posição".

Soraia Godeiro, presidente do Sinsinat, disse que o município de Natal conseguiu atender os princípios do SUS entre 1986 e 1989, mas depois o sistema passou por um processo de desmonte. "70% dos recursos do SUS estão na rede privada pela compra de serviços. A rede municipal não possui centros de referência de serviços especializados nem se investe na construção de um hospital municipal. Precisamos de uma gestão qualificada do serviço, que os recursos sejam descentralizados para que seja aplicados na ponta. Outra necessidade é um maior controle social, que as unidades de saúde tenham conselhos gestores locais".

# VALEU NATAL!

\*FONTE: IBO-PE EASYMÉDIA3, NATAL, MÉDIA DO ÍNDICE DE AUDIÊNCIA EM NÚMEROS ABSOLUTOS (IA#), AMBOS OS SEXOS, TODOS OS DIAS, TODOS OS LOCAIS, DAS 05 AS 00H, 09 A 16 DE NOVEMBRO/09.

**CLUBE FM**

**1º LUGAR**

**EM AUDIÊNCIA\***

A CLUBE FM é líder em audiência entre todas as FMs de Natal. Resultado de um trabalho dedicado a levar muita música, diversão e promoções para você, ouvinte. E é a você que a gente quer agradecer de todo coração! Continue com a gente. A CLUBE está sempre com você.

*Tá na Clube. Tá bom demais.*



Receba o  
**Diário de Natal**  
 todos os dias,  
 bem cedinho,  
 em sua casa.



Assine já. Ligue:  
**(84) 4009.0220**

**DIÁRIO de NATAL**

Novo formato | Novo visual | Novo conteúdo

# Comércio com horário especial de final de ano

Ana Amaral/DN/D.A Press

**Na semana que antecederá o Natal, shoppings abrirão até as 2h e supermercados funcionarão 24 horas**

Com a proximidade do Natal, o comércio natalense já funciona em horários diferenciados em relação ao resto do ano. A maior parte das lojas do Centro da cidade e Alecrim estenderão seus expedientes até às 20h e, na semana que antecede o Natal, poderão abrir até 22h. O comércio de rua também abre aos domingos, enquanto os shoppings chegam a abrir suas portas até as 2h da madrugada, além dos supermercados, que abrem 24 horas nos dias que antecedem o Natal.

O regimento da convenção coletiva 2007/2009 do comércio determina que no dia 24 de dezembro o



**Lojistas já trabalham com horário estendido para atender ao aumento de demanda**

comércio de rua só funcione até 19h e supermercados e shoppings, até 21h. No dia 31, o horário limite é de 18h para o comércio de rua e 20h para shoppings e supermercados.

Alguns centros comerciais implementaram facilidades além do

horário estendido. O natal Shopping, por exemplo, vai oferecer estacionamento gratuito entre os dias 18 e 23, sempre a partir das 22h, além de serviço gratuito de manobristas, porém em dias e horários específicos.

## CONFIRA OS HORÁRIOS

### COMÉRCIO DO ALECRIM

Até 19/12: 8h às 19h  
 20 e 24/12: 8h às 18h  
 21 a 23/12: 8h às 20h

### LOJAS DO CENTRO

**Riachuelo**  
 Até 23/12: 08h às 22h de segunda à sábado  
 20, 24 e 31/12: 8h às 18h

### Lojas Americanas

Até 17/12: 8h às 20h.  
 18 e 19/12: 08h às 21h.  
 Domingo 20/12: 08h às 18h.  
 24/12: 8h às 19h.

### C&A

Até 23/12: 08h às 19:30h.  
 20/12: 08h às 16h.  
 24/12: 08h às 18h.

### SUPERMERCADOS

24/12: até às 21h.  
 25/12: fechados  
 Dia 31/12: até às 20h

01º/01/2010: fechados

### SHOPPING CENTERS

#### Natal Shopping

Até 17/12: 10h às 23h.  
 18 a 22/12: 10h à 0h.  
 23/12: 9h às 2h  
 24/12: 9h às 19h (Facultativo até 21h).  
 25 e 31/12: A praça de alimentação e lazer de 11h às 22h  
 01/01: fechado

#### Praia Shopping

24 e 31/12: 10h às 19h.  
 25/12: Somente praça de alimentação a partir das 11h.  
 01/01: fechado

#### Cidade Jardim

Até 20/12: 9h às 21h.  
 21 e 22/12: 9h às 22h.  
 23/12: 9h às 23h.  
 24 e 31/12: 9h às 19h.  
 27/12: 10h às 16h.  
 25/12 e 01/01: lojas permanecem fechadas durante todo o dia

#### Midway Mall

Até 19/12 e de 21 a 23/12: 10h às 22h  
 20/12: 10h às 22h  
 24/12: 9h às 19h.  
 25/12: Apenas Praça de Alimentação das 12h às 22h  
 31/12: 10h às 18h.  
 01/01: Só funciona o cinema Cinemark com programação normal

#### Via Direta

Até 18/12: 9h às 22h  
 20/12: Lojas e Quiosques 9h às 21h, alimentação e lazer: 9h às 22h  
 19, 21 e 23/12: 9h às 22h (Facultativo até 0h)  
 24 e 31: 9h às 17h (abertura facultativa até às 18h)  
 25 e 01/01: fechado

#### Norte Shopping

14 a 19/12 e de 21 a 23/12: 10h às 23h  
 20/12: 10h às 22h  
 24/12: 9h às 19h  
 25/12: Praça de Alimentação e das 11h30 às 22h  
 31/12: 10h às 18h.  
 01/01: fechado

## TROCA

TROCO BONSAI TAILANDÊS DE CANTO DE PAREDE POR BANDA DE FORRÓ COM EQUIPAMENTOS E DANÇARINOS. SÓ NÃO LIGUE A COBRAR QUE MEU CELULAR É A CARTÃO. CLASSIFICADOS DO DIÁRIO. PRA TODO TIPO DE NEGÓCIO.



**4009.0200**  
 CLASSIFICADOS DO DIÁRIO. VENDE MAIS.



# Justiça adianta mais de 70% dos processos

**Judiciário considera bem-sucedido no RN o programa Meta 2, criado pelo CNJ para acelerar o sistema**

No próximo dia 31 chega ao fim o prazo determinado pelo Conselho Nacional de Justiça para o descongestionamento do Poder Judiciário de primeiro e segundo graus e alcançar a Meta de Nivelamento 2, ou Meta 2. O objetivo é julgar todos os processos distribuídos até 31 de dezembro de 2005. A gestora do Meta 2 no estado, Patrícia Gondim, afirma que foi feito "um esforço sobrehumano" nos últimos meses para cumprir a determinação do CNJ. Até agora, mais de 70% dos processos que estavam emperados foram julgados.

Até março deste ano, 49.590 processos, na capital e no inte-

rior no Rio Grande do Norte, aguardavam ser apreciados. Hoje, 14.099 estão pendentes, sendo quase a totalidade desse número de processos no interior (9.771). Os demais são de Mossoró (375), Fórum Miguel Seabra Fagundes (3.800), Zona Sul (123), Zona Norte (22) e oito processos pendentes na justiça de 2º grau. De acordo com Patrícia Gondim, alguns desses processos foram abertos na década de 1980. "Eram aqueles que ficavam por baixo nas pilhas de processos ou que tinham muitos volumes. Os juízes davam preferência àqueles com menos volumes para conseguir julgar mais processos", disse.

A magistrada explica que pela primeira vez a justiça está traba-

lhando com metas. "Estamos em regime similar ao das empresas privadas", comparou. Apesar de desconhecer as punições para quem não cumprir a determinação, alguns juízes decidiram ignorar o recesso de fim de ano da justiça. "Alguns colegas informaram que vão trabalhar no horário normal para zerar todos os processos", disse. O recesso inicia no dia 21 de dezembro e também é uma determinação do CNJ.

Mesmo com o elevado número de proces-

so que ainda estão pendentes, a gestora do Meta 2 no RN acredita em uma melhora desse painel. "Fomos pegos de surpresa com essa determinação. Mas está sendo feito um esforço sobrehumano e acredito que esse número ainda pode diminuir bem mais

**Objetivo é julgar ações impetradas até 2005**



Gondim afirma que juizes fazem esforço "sobrehumano" para desafogar processos

até o dia 31 de dezembro", afirmou. Patrícia Gondim avalia positivamente o trabalho realizado no estado, principalmente se comparado com o de outros estados. Segundo ela, alguns estados cumpriram apenas 18% do necessário. "Estamos bem", avaliou.

**Paralelo**

Patrícia Gondim explica ainda que, apesar da prioridade dada ao Meta 2, a justiça ficou engessada. "Os processos novos com prioridades foram executados. A justiça não parou em função do Meta 2", ressaltou.

Prepare as malas e Embarque nessa aventura

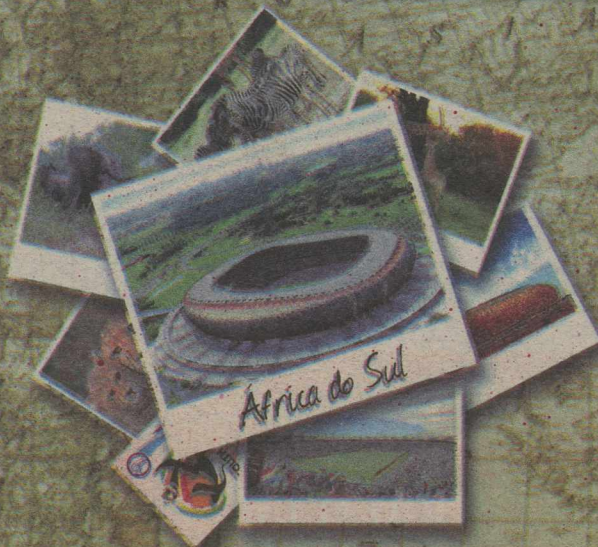

**Conheça a sede da Copa de 2010, e os encantos do país que mais cresce no mundo**

De 14 a 17 de dezembro, a partir das 13h20, o Jornal do Dia 1º Edição traz para você uma série de reportagens especiais sobre a África do Sul, sede da Copa de 2010, e a China, o país que mais cresce no mundo. A cultura, os preparativos para a Copa, a arquitetura e os encantos de dois países que estão em destaque no cenário global.

Reportagens especiais pelo mundo você vê aqui, na TV Ponta Negra. Presente na vida da gente.



GALEOTA POLAR ARCA (PÓLO SOUTHERN)

ANTARCTIDA

GALEOTA POLAR ARCA (PÓLO SOUTHERN) TV PONTA NEGRA



Ana Amaral/DN/D.A Press

EDITORES &gt;&gt; Moisés de Lima (moisesdelima.rm@diariosassociados.com.br) muito.rm@diariosassociados.com.br

## “Não penduro as chuteiras”

a Costeira, Rio Potengi, Pirangi, te amo inteira, irondonso, clima gostoso, natural, numa canção não mostrar o

### QUARTA CULTURAL

Três gerações da música potiguar se encontram hoje no Quarta Cultural, a partir das 18h. O projeto apresenta a Orquestra Xilofônica do SESC-RN, sob a regência do professor Daniel Rezende. Em seguida, o Coral Vox da AFURN (regência e direção musical de Thyago Galvão) trará um belo repertório de releituras de músicas natalinas. Para fechar a noite, a rouxinol Glorinha Oliveira, acompanhada por Paulo Tito. O projeto tem início a partir das 14hs com as suas tradicionais feiras de Artesanato e Antiguidades, apresentando uma programação diversificada que contempla igualmente uma Mostra e Feira de Quadrinhos, e o Re-lançamento de dois livros do escritor potiguar Nelson Patriota: "Colóquio com um leitor Kafkiano", e "A Estrela Conta" (biografia de Glorinha Oliveira) - livro já esgotado nas livrarias.



Sérgio Vilar

sergiovilar.rm@dabr.com.br

**A relação de Glorinha Oliveira com os palcos merecia crônica de Nelson Rodrigues. É quase um caso de obsessão. O palco, o amante insaciável. Glorinha, a moça carente de amores. Uma paixão de mais de 70 anos. Em dezembro de 2007, o palco amante ouviu a despedida da voz de Rouxinol. Na noite de hoje, ela retorna aos braços daquele que sempre lhe acolheu. Será no Mercado de Petrópolis, dentro da última edição anual do projeto Quarta Cultural do Mercado de Petrópolis.**

**A voz jovial e potente de Glorinha jorrou romantismo pelos quatro cantos do Norte e Nordeste durante décadas. Aos 84 anos, Maria da Glória Mendes Oliveira diz pela primeira vez que sente a sua voz "fugir" e já perdeu a disposição para shows. Prefere, então, "parar no auge". Na despedida há dois anos, Glorinha cantou ao palco amado: "Eu sei que vou te amar. Por toda minha vida, eu vou te amar. Em cada despedida eu vou te amar...". E eis a volta.**

**O palco já não é mais aquele de outrora. Glorinha gosta mesmo é de chegar e cantar, sem formalidades, e querelas burocráticas na montagem do... palco. Se vale mesmo é do "gogó". Mesmo nas rádios de outrora, como a pioneira Rádio Educadora de Natal havia espaço para grandes orquestras, como a de Waldemar Ernesto, e tudo ao vivo, na "bucha".**

### entrevista >> Glorinha Oliveira

#### Porque a volta aos palcos neste projeto?

Porque é uma coisa mais informal. Palco mesmo eu não tenho mais disposição. Esse ano eu penduro as chuteiras. A barra tá pesando, já. Quero deixar o palco no auge, sem desafinar. Cantar mesmo só em casa, numa brincadeira entre amigos, sem ser como profissional. É o jeito. Já são 84 anos nas costas, meu filho.

#### Essa relação com o palco parece caso de amor mal resolvido: sempre há uma reconciliação...

Graças a Deus caí no gosto do povo e sempre pedem para eu voltar. Mas cada qual sabe das suas possibilidades. Minha voz está fugindo. Em casa eu testo e tenho auto-crítica suficiente para perceber isso. É de fazer pena ver Ângela Maria desafinar, sair do tom. Nem sei se ela é mais velha do que eu, nem quero saber. Ademilde Fonseca, por exemplo, disse textualmente para mim que desistiu de cantar pelo mesmo motivo.

#### O Quarta Cultural é um projeto realizado mais pelo idealismo de abnegados do Mercado de Petrópolis, sem apoios. O cachê é ínfimo. A senhora decidiu participar para colaborar com o projeto?

Tocarei com Paulo Tito (violinista e compositor), um grande nome da nossa música. O Paulo me falou que não abre a boca ou leva seu material para tocar de graça em canto nenhum porque não é besta. Ele está certo. Mas preferi dizer sim a quem teve consideração comigo. Então, o cachê que seria me dado, de R\$ 50 para cobrir custos, dei pra ele. Vou cantar de graça, mesmo sendo uma pessoa humilde, sem nem casa própria para morar.

#### E essa consideração se deve a quem já que o Mercado é formado por vários permissionários?

A Bruninha (Bruna Hetzel, produtora do evento) é neta do maestro Waldemar Ernesto. E tenho grande consideração por Waldemar desde muito tempo. Se ele me pedisse para cantar de graça no meio da feira eu ainda iria.

#### A senhora ainda mora de aluguel?

Enquanto ainda tiver dinheiro para pagar... Infelizmente não deu para fazer um "pé-de-meia" enquanto cantei. O artista era mal visto naquela época. Quando chegava para cantar parecia que estava contaminado. Hoje em dia é diferente e todo mundo sabe cantar depois da tecnologia que ajeita a voz. Na minha época era no gogó. Veja que hoje recebo um salário mínimo mais uma pensão dada por Garibaldi (Filho). Só o aluguel da casa (no bairro de Santos Reis) é 300 reais.

#### A casa própria é seu grande sonho, então?

Se aparecesse um louco e dissesse: 'Você fará um show e depois vai para sua casa' eu faria das tripas, coração, subiria no palco para meu último show porque depois iria para uma casa que eu pudesse chamar de minha. Meu segundo sonho é gravar um DVD. Mas isso, antes de eu pegar minha passagem só de ida eu ainda faço; é segredo profissional. Sairá pela UFRN. Enfim, apesar dos pesares sou feliz. Só reclamo das dores da artrose. Mas vejo tanta gente em situação pior. Ora, estou viva, inteira. Não estou velha, estou usada; estrada é que fica velha. Gostaria que muitos tivessem a alegria que tenho hoje.

**GARANTA SEU INGRESSO ANTECIPADO PARA AVATAR NA CINEMARK.**

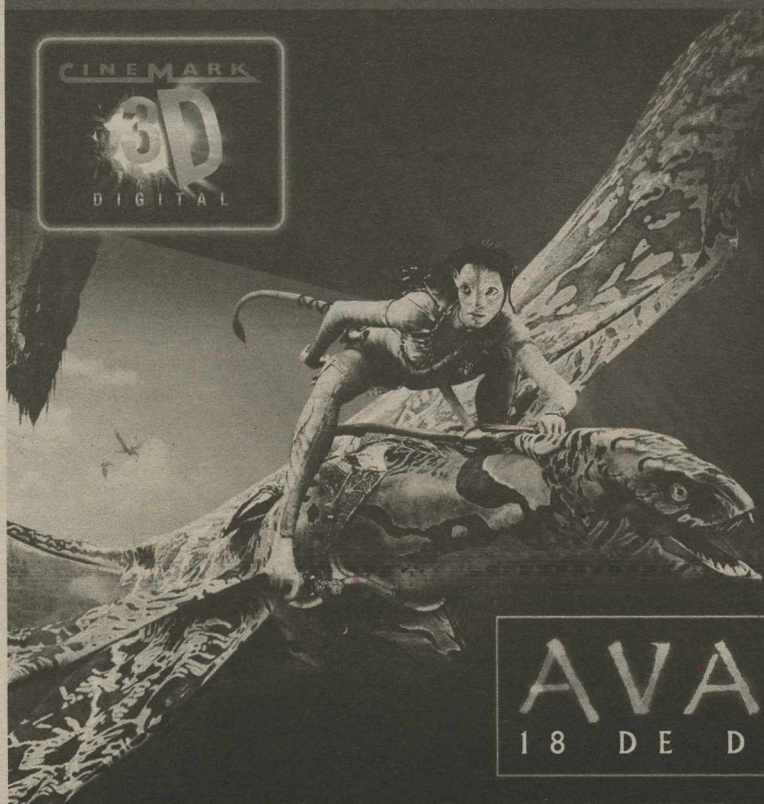

**AVATAR**  
18 DE DEZEMBRO

**CINEMARK**  
cinemark.com.br

12 NÃO RECOMENDADO PARA MENORES DE 12 ANOS





FLÁVIA FREIRE

e-mail: flaviafreire.rm@dabr.com.br

## social



## BOMBOU!

Essa é para ser dita bem baixinho... andam falando por aí que pode estar ocorrendo desvio de fundos que deveriam ir para os cofres de alguns municípios do Rio Grande do Norte para a compra de passagens aéreas para autoridades ligadas a administração pública. Fique nude!

## DEU NO twitter

@flafreire

@Rilder\_Medeiros - Natal, 410 anos! Eu te quero mais alegre!

## Direito para o bem

O advogado Erick Wilson Pereira lança, nesta quinta-feira, a partir das 18h, no Teatro Alberto Maranhão, o livro "Consciência Democrática" numa iniciativa social para arrecadar material escolar para os alunos da comunidade de Mãe Luiza. O bacana nisso tudo é que o livro não será comercializado, mas trocado por um kit escolar (caderno, lápis e borracha) que será destinado a essas crianças através da ONG Casa do Bem conduzida pelo escritor e jornalista Flávio Rezende.

## Cruzando os dedos

Cinco mesatenistas da Sadef-RN estão em Florianópolis, desde o último sábado, participando do Campeonato Brasileiro de Tênis de Mesa. E antes mesmo do término da disputa – próximo domingo – a Sociedade dos Amigos do Deficiente Físico já comemora os resultados com o destaque do atleta potiguar Ecildo Lopes, com a conquista do primeiro lugar na Classe 4 e medalha de Prata na junção das classes 4 e 5. E que venham mais prêmios e reconhecimento!

## Dançando tango

O engenheiro civil Marcel Dantas e a jornalista Mariana Pinto estão comemorando bodas de algodão pelos dois anos de casamento... para comemorar à altura do amor dos dois, uma viagem bem romântica a Buenos Aires. Chiquérrimos!

## É tempo de festejar...

O vice-governador Iberê Ferreira de Sousa se reúne, logo mais às 12h, com os coleguinhas jornalistas da cidade, num super almoço na Churrascaria Sal & Brasa. Uma ótima oportunidade para ficar por dentro dos projetos do político e rever amigos.

## Cliquê

A chef Rosa Macêdo tem um motivo pra lá de especial para sorrir... é que hoje, às 19h, ela inaugura um novo espaço do Restaurante Abade, dessa vez em Petrópolis. O projeto ficou por conta da arquitetíssima Marília Bezerra. Imagine só: ótima comida e um ambiente aconchegante juntinhos.

## Velinhas para...

- Oftalmologista Vândir Gurgel de Freitas;
- Os jornalistas Alan Oliveira e Janaína Nicolau;
- Empresário Alexandre de Paula e
- a estudante Paula Passos Torres.

Anônimo/Divulgação

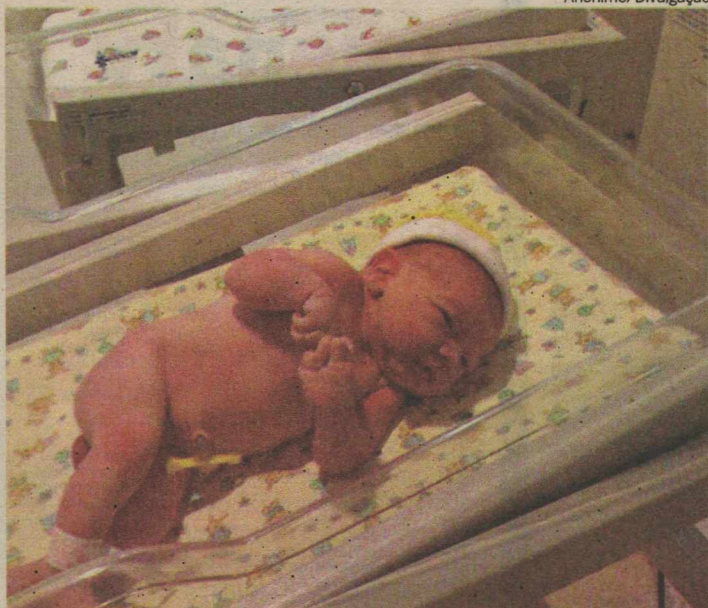

## Visita da cegonha

A primeira hora do último sábado, com toda certeza, foi a mais feliz das vidas do empresário André de Paula e da odonto-pediatra Larissa Laércio de Paula. É que este foi o momento em que o pequeno Davi primogênito do casal – chegou ao mundo com muita saúde, 52cm e pesando 3,330kg. Seja bem vindo Davi!

Minutos após ter chegado ao mundo, Davi, filho dos queridos André e Larissa de Paula já esbanjava simpatia no berçário

Moraes Neto/Divulgação

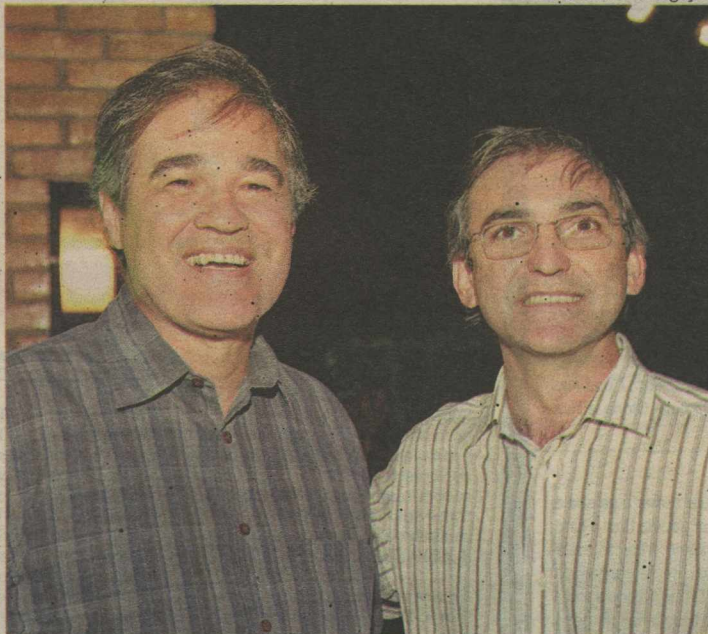

George Ramalho festeja o Sistema Fecomércio RN e o presidente Marcelo Queiroz

## E tome festa!

Na última segunda, o presidente do Sistema Fecomércio RN, Sesc e Senac, Marcelo Fernandes de Queiroz reuniu a imprensa para o jantar de confraternização de final de ano e a apresentação do novo hotel do Sesc no estado. Localizado em Ponta Negra – na descida da ladeira para a Erivan França [este foi um dos projetos mais importantes da instituição a sair do papel este ano. Na ocasião, com um super clima de festão, delicioso jantar e boa música, o Sistema Fecomercio ainda distribuiu brindes de final de ano e uma publicação com o balanço de suas ações ao longo de 2009. O diretor institucional do Diário, Miguel Jabour, a editora-executiva Juliska Azevedo e a chefe de reportagem Hayssa Pacheco prestigiaram a festa.

Moraes Neto/Divulgação



## O Natal das Lulus

Segunda-feira de muita festa para as lulus do colegão CS – Chrystian de Saboya – que recebeu as amigas, em casa, com comidinhas deliciosas, ótima música – porque elas adoooooram dançar – e o mais importante, muitas, mas muitas energias positivas. Pense numa festa de Natal mega!!!

As queridonas Violeta Maia e Sandra Elali também coloriram o grupo das Lulus

Alexandre Lago/Divulgação



Koen Deloosse recebe abraço dos médicos Anísio Virgulino e Abdo Farret, professores do Curso de Medicina da UFRN

## Doctors em festa

Com a ilustríssima presença do médico Belga Koen Deloosse, os diretores da Endovasc, Abdo Farret, Eduardo Baptista Faria, Ernesto Pantaleo e Márcio Villar, comemoraram o aniversário da clínica no Maranello numa noite animadíssima, com mais de 150 convidados.



# programação

## destaquehoje

ATRAÇÃO // INTERTV



Marcelo de Souza/TV Globo

A SÉRIE HUMORÍSTICA TOMA LÁ DÁ CÁ CONTINUA APROFUNDANDO TODAS NA REDE GLOBO

## resumonoelas

### GLOBO

#### MALHAÇÃO

Bia e Tati ficam radiantes ao verem Cristiana e Bernardo discutindo. Bernardo diz a Beto que vai se vingar de Cristiana. Tati cobra seu prêmio e marca um encontro com Bernardo no mesmo dia em que Bia. Bernardo percebe a armação das duas e prepara uma vingança. Maria Cláudia ensina Valentina a ser mais feminina. Tati chega ao encontro com Bernardo e fica furiosa ao vê-lo com Bia.

#### CAMA DE GATO

Alcino sai do hotel arrasado e vai falar com Mari. Rose promete dinheiro e proteção a Consuelo caso ela denuncie Alcino e Carlos Eduardo. Alcino diz a Mari que vai tentar descobrir se Verônica está envolvida na morte de Gustavo. Gustavo e Rose concordam que ele deve falar com Consuelo para convencê-la a depor. Roberto chega com Glória e fica desconfiado ao ver Gustavo.

#### CARAS & BOCAS

Galeno conta para Judith que Amarilys quer tomar a galeria e Judith vai tirar satisfação com Dafne. Edgar decide tirar o filho de Simone e contrata os serviços de Galeno. Vicente avisa Dafne que irá sair do país. Simone vai ao encontro do namorado virtual e se depara com Denis. Dafne invade a festa de casamento de Hannah. Bianca oferece todo o seu dinheiro para Jacques.

#### VIVER A VIDA

Marcos pensa em Dora e não presta a atenção na conversa de Helena. O médico jordaniano que cuidou de Luciana chega ao Rio de Janeiro. Gustavo se insinua para Carú, que acha graça. Dora faz exame para confirmar gravidez. Jorge discute com Ingrid. Renata corre com Raquel, mas fica cansada e para em um quiosque para beber. Como está sem dinheiro, penhora o relógio.

### RECORD

#### BELA, A FEIA

Verônica diz que vai perseguir Bela até que ela peça demissão. Vanda manda Diego revistar a casa de Ricardo para achar algo que possa ser usado na defesa de Vera. Rodrigo recebe Bela em clima romântico. Os dois se beijam. Olga vê os dois juntos e entra no apartamento sem que ninguém perceba. Bela volta para casa, quando Olga aparece e manda ela se afastar de Rodrigo.

#### PODER PARALELO

Bruno pergunta a Laila se Tony já fez alguma proposta para ela mudar de lado. Uma pessoa mascarada e com uma arma na mão anda pelo Hotel Diana. A figura mantém Rodrigo como refém, mata um segurança e corta a luz do hotel. Ele vai à suíte de Bruno e atira contra ele. Bruno atira ao mesmo tempo. Vânia diz a Maura que Neide era a única pessoa que sabia onde Armando estava.

### SBT

#### VENDE-SE UM VÊU DE NOIVA

Marize começa um escândalo em seu casamento por conta da presença de Eliana. Irani conta a Cauã e Yasmin que Zé Moreira deu um sumiço na carta. Homero e Eliana saem da cerimônia. O advogado beija Eliana. Gustavo vê Marcondes aconselha Ulisses a arrumar um advogado o mais rápido possível. Gustavo e Eliana discutem e ele a expulsa da mansão. Ao ver Gustavo destratar Eliana, Daniel dá um soco nele. Gustavo olha para aliança em seu dedo e começa a chorar.

## hojenatv

### TV PONTA NEGRA

05:30	SHOW DA FÉ	15:55
06:00	JORNAL DO SBT - EDIÇÃO DA MANHÃ	17:30
07:00	DEUS TE QUER SORRINDO	18:50
08:00	CARROSSEL ANIMADO	19:20
09:00	BOM DIA & CIA	20:15
11:30	PATRULHA POLICIAL ESPORTE	21:00
12:00	AS VISÕES DE RAVEN	23:45
13:15	CHAVES	
14:15	CINEMA EM CASA	
16:30	CASOS DE FAMÍLIA	
17:30	PROGRAMA DO RATINHO	
18:30	EU, A PATROA E AS CRIANÇAS	
18:50	60 MINUTOS	
19:30	SBT BRASIL	
20:05	QUAL É O SEU TALENTO?	
21:05	O MISTÉRIO DA ILHA	
21:55	VENDE-SE UM VÊU DE NOIVA	
22:40	UM CONTRA CEM	
23:20	SBT REPÓRTER	
00:40	JORNAL DO SBT - EDIÇÃO DA NOITE	
01:30	OZ	
02:00	CHEFE EM CASA - REPRISÉ	

### INTERTV

04:05	TELECURSO EDUCAÇÃO BÁSICA	
05:20	TECENDO O SABER	
06:35	PROFISSIONALIZANTE	
06:55	TELECURSO ENSINO MÉDIO	
07:05	TELECURSO ENSINO FUNDAMENTAL	
07:25	GLOBO RURAL	
07:15	BOM DIA RN	
07:30	BOM DIA BRASIL	
07:37	RN NOTÍCIA	
07:45	MAIS VOCÊ	
08:37	GLOBO NOTÍCIA	
08:40	TV GLOBINHO	
10:50	RN TV (PRIMEIRA EDIÇÃO)	
11:40	GLOBO ESPORTE	
12:315	BAND KIDS - DESENHOS	
12:45	DIA DIA (HD)	
13:30	JOGO ABERTO	
15:37	BAND ESPORTES E AÇÃO	
16:40	BOA TARDE NATAL	
18:10	NA BOCA DO MUNDO	
19:00	O MUNDO PERDIDO	

### MÁRCIA (HD)

19:15	BRASIL URGENTE (HD)	
20:15	NATAL URGENTE	
21:15	JORNAL DA BAND (HD)	
22:15	ISA TKM	
00:00	SHOW DA FÉ	
00:30	APITO FINAL - AO VIVO (HD)	
00:55	JORNAL DA NOITE (HD)	
01:40	A NOITE É UMA CRIANÇA	
02:15	ESPAÇO VIDA VITORIOSA	
	HD: ONDE DISPONÍVEL	

### TV TROPICAL

06:00	TROPICAL NOTÍCIAS (EDIÇÃO DA MANHÃ)	
07:20	FALA BRASIL	
08:15	HOJE EM DIA	
11:00	ENCONTRO COM A NOTÍCIA	
12:00	TROPICAL NOTÍCIAS	
12:30	MULHER DEMAIS	
12:50	SABOR DA TERRA	
13:05	PROGRAMA DA TARDE	
15:15	RECORDS KIDS	
15:45	PROVA DE AMOR	
16:30	DESENHOS	
17:30	TROPICAL NOTÍCIAS (EDIÇÃO DA NOITE)	
19:15	JORNAL DA RECORD	
20:30	BELA, A FEIA	
21:00	FAZENDA	
22:00	PODER PARALELO	
23:00	SUPER TELA	

### TV U

06:00	TECENDO O SABER	
06:30	TELECURSO TEC	
06:45	NOVO TELECURSO ENSINO	
07:00	FUNDAMENTAL TELECURSO ENSINO MÉDIO	
07:15	TELECURSO TEC	
07:30	INTERESSE PÚBLICO	
08:00	HARRY E O BALDE DE DINOSAURIOS	
08:10	CALLIQU	
08:20	LITTLE PEOPLE	
08:25	JIM NO MUNDO DA	

### LUA

08:30	PINKY DINKY DOO	
08:45	TV RÁTIM BUM	
09:00	VILA SÉSAMO	
09:30	O MUNDO REDONDO DE OLIE	
10:00	COCORICÓ	
10:30	OS AMIGOS DA MISS SPIDER	
10:45	CASTELO RÁTIM BUM	
11:15	OS SETE MONSTRINHOS	
11:30	ZOBOOMAFOO	
12:00	TVU NOTÍCIAS (PRIMEIRA EDIÇÃO)	
12:30	PONTO A PONTO	
13:00	DIVERSIDADE	
14:00	O PEQUENO GEORGE	
14:30	CYBERCHASE	
15:00	OS AMIGOS DA MISS SPIDER	
15:15	OS SETE MONSTRINHOS	
15:30	VILA SÉSAMO	
16:00	O MUNDO REDONDO DE OLIE	
16:30	COCORICÓ	
17:00	SHALIN, O CARNEIRO	
17:15	JIM NO MUNDO DA	
18:00	LUA	
18:25	DOUG	
18:50	ARTHUR	
18:55	CASTELO RÁTIM BUM	
19:00	TVU NOTÍCIAS (SEGUNDA EDIÇÃO)	
19:10	DIVERSIDADE	
20:00	A UWE	
21:00	JORNAL DA CULTURA	
21:40	METROPÓLIS	
22:10	ENSAIO	
23:10	CULTURA MUNDO	

### TVU

06:00	TECENDO O SABER	
06:30	TELECURSO TEC	
06:45	NOVO TELECURSO ENSINO	
07:00	FUNDAMENTAL TELECURSO ENSINO MÉDIO	
07:15	TELECURSO TEC	
07:30	INTERESSE PÚBLICO	
08:00	HARRY E O BALDE DE DINOSAURIOS	
08:10	CALLIQU	
08:20	LITTLE PEOPLE	
08:25	JIM NO MUNDO DA	

### NATAL

6:00	CONCESSÃO	
7:00	TV CRIANÇA	
7:30	LEITURA DINÂMICA - PRIMEIRA EDIÇÃO	
	APRES. CLAUDIA BARTHEL	
8:00	MANHÃ MAIOR	
	APRES. KEILA LIMA, ARTHUR VERÍSSIMO E DANIELA	
10:30	ALBUQUERQUE REDETV ESPORTE	
	APRES. FLAVIA NORONHA	
10:55	VIDA BOA - AO VIVO - APRESENTAÇÃO	
	ANNIE MAJORIE	
12:00	IGREJA DA GRAÇA RN	
12:30	POKEMON	
13:00	IURD NATAL - AO VIVO	
14:00	A TARDE É SUA	
16:00	APRES. SÔNIA ABRÃO	
16:30	TV CRIANÇA REPRISÉ	
17:30	POKEMON	
	IGREJA MUNDIAL DO PODER DE DEUS	
	NATAL	
18:00	SIM ESPORTES	
18:25	SIM NOTÍCIAS	
18:50	TV FAMA	
20:05	REDETV NEWS	
	APRES. RITA LISAIUSKAS / AUGUSTO XAVIER	
21:05	SUPERPOP	
	APRES. LUCIANA GIMENEZ	
22:45	LEITURA DINÂMICA	
	APRES. RENATA MARANHÃO	
23:15	PROGRAMA AMAURY JR.	
	HYPER QUIZ	
00:45	IGREJA MUNDIAL DO PODER DE DEUS	
01:45	IGREJA MUNDIAL DO PODER DE DEUS	
03:45	NOSSO LAR	
	SUPER PAPO	

## cinema

### ESPECIAL

**Herbert de perto** (Brasil, 2006). De Roberto Berliner e Pedro Bronz. O documentário é um mergulho na vida e carreira do líder da banda Paralamas do Sucesso. Herbert Vianna confronta-se com imagens de sua vida para contar sua história de luta, persistência e superação. **Moviemom 3.** 15h15, 17h15, 19h30, 21h30. 10a.

**A quase verdade** (La Vérité ou Presque, França, 2007). De Sam Karmann. Karin Viard, André Dussolier. Os desencontros amorosos de um grupo de personagens que amam ou simplesmente nutrem fortes desejos por pessoas próximas e comprometidas. Porém, eles sabem que ninguém tem que amar eternamente ao outro e que a mentira pode ser uma perigosa aliada. **Cinemark 5.** 14h, 14a.

### ESTREIA

**Substitutos** (Surrogates, EUA, 2009). De Jonathan Mostow. Bruce Willis, Ving Rhames, Rosamund Pike. No futuro, os humanos vivem isolados interagindo de forma indireta, através de robôs. Quando várias máquinas começam a morrer, um policial, por meio de seu robô, sai de casa pela primeira vez em anos para

descobrir uma conspiração. **Cinemark 1.** 13h25, 15h40, 17h50, 20h05, 22h10. 14a.

**A princesa e o sapo** (The Princess and the Frog, EUA, 2008). De Ron Clements e John Musker. Animação da Disney que usa a tradicional técnica de papel e lápis para contar a história romântica envolvendo a princesa Tiana e o príncipe Naveen, tendo Nova Orleans dos anos 1920 como cenário. Trata-se da primeira animação que traz uma princesa negra. **Cinemark 2** (dub). 13h40, 15h55, 18h40, 20h55. **Moviemom 6** (dub). 15h05, 17h05, 19h05, 21h05. L.

### CONTINUAÇÃO

**Atividade paranormal** (Paranormal Activity, EUA, 2009). De Oren Peli. Katie Featherston, Micah Sloat. Um casal é perseguido por um espírito demoníaco dentro de sua própria casa. Dispostos a desvendar o mistério que assombra suas noites de sono, eles instalam câmeras por toda a casa, com as quais captam as estranhas atividades paranormais que acontecem. Um dos filmes mais assustadores do ano. **Cinemark 5.** 15h50, 17h55, 20h, 22h05. **Moviemom 4.** 14h45, 19h, 21h15. 16a.

**Planeta 51** (Planet 51, Espanha/

Inglaterra, 2009). Animação. De Jorge Blanco. O incrível astronauta Capitão Chuck, acredita ser o primeiro homem a descobrir o distante Planeta 51. Mas, ao explorar o local ele faz uma descoberta chocante, o planeta já é habitado e por pequenos seres verdes. Mal sabe Chuck que o maior medo desses seres é, justamente, ele, um humano. **Cinemark 4** (dub). 12h50, 15h, 17h10, 19h20. **Moviemom 5** (dub). 15h20, 19h10. L.

**Lua nova** (The Twilight Saga: New Moon, EUA, 2009). De Chris Weitz. Kristen Stewart, Robert Pattinson. Após Bella se recuperar do ataque de um vampiro que quase tirou a sua vida, ela pensa em comemorar seu aniversário com Edward e sua família. Porém, após um incidente durante a festa, quando Bella derrama uma gota de seu sangue, Edward decide deixar a cidade de Forks para o bem de sua amada. Inconsolável, Bella estreita seus laços de amizade com Jacob Black, sem imaginar que um

perigo ainda maior a aguarda. Continuação da saga Crepúsculo, baseada no livro homônimo de Stephenie Meyer. **Cinemark 6** (dub). 13h10, 16h, 18h50, 21h45. **Cinemark 3.** 12h, 14h50, 17h40, 20h30. **Moviemom 2** (dub). 18h15, 20h45. **Moviemom 7.** 14h15, 16h45, 19h15, 21h45. 12a.

**2012** (2012, EUA/Canadá, 2009). De Roland Emmerich. John Cusack, Thandie Newton. Em 2012, quando desastres naturais começam a destruir a Terra, pesquisador acadêmico lidera um grupo de pessoas numa luta para evitar esses eventos apocalípticos que foram previstos num antigo calendário dos povos Maias e que pode culminar com o fim da civilização. **Cinemark 7.** 12h30, 15h45, 19h05, 21h30, 22h20. **Moviemom 1** (dub). 14h25, 17h25, 20h30. **Moviemom 5.** 21h10. 14a.

**Besouro** (Brasil, 2009). De João Daniel Tikhomiroff. Alton Carmo, Jéssica Barbosa. A história de Besouro, um dos maiores capoeiristas do país, e sua vida no Recôncavo Baiano nos anos 1920. **Moviemom 2.** 16h10. 14a.

### SERVIÇO

- **Cinemark** (Shopping Midway Mall). R\$ 11 ou R\$ 5,50, o dia todo. Todo dia, uma sessão às 15h sai ao custo de R\$ 4 ou R\$ 2. 3620-3530.  
- **Moviemom** (Praia Shopping). Quarta especial: R\$ 7 ou R\$ 3,50, o dia todo. 3236-3350.

## astros

### ÁRIES (21/03 a 20/04)

Você hoje estará totalmente voltado para os negócios interesses profissionais. Cursos de expansão profissional seria uma opção interessante, pois as chances de surgirem bons contatos são boas.

### TOURO (21/04 a 20/05)

Se hoje estiver procurando meios de demonstrar a sua competência, procure se envolver em situações que exijam imaginação e criatividade, e seu entusiasmo o levará ao sucesso.

### GÊMEOS (21/05 a 20/06)

As condições financeiras podem seguir exatamente na direção que você espera. Fique atento, pois essa oportunidade pode ser temporária. O que quer que seja pesquise o assunto, pois assim estará mais bem habilitado a lidar com a questão.

### CÂNCER (21/06 a 22/07)

Dê um toque pessoal a tudo o que fizer hoje, pois o que chamará atenção sobre a sua pessoa serão os detalhes. Talvez seja preciso uma pitada de ousadia, o que pode incluir certa dose de risco também, mas esse é o único modo de se destacar.

### LEÃO (23/07 a 22/08)

A apresentação será de grande importância hoje quando quiser vender uma proposta que lhe beneficiaria. Abuse da simpatia e capriche na embalagem, pois você tem tudo para alcançar suas metas.

### VIRGEM (23/08 a 22/09)

Você pode ser uma pessoa misericordiosa e generosa, e essas são qualidades admiráveis. Mas procure ter cuidado hoje, pois alguém com segundas intenções pode tentar se aproveitar da sua boa vontade.

### LIBRA (23/09 a 22/10)

O que mais lhe ajudará hoje será a sua habilidade de perceber logo de cara como as pessoas realmente são. Seu conhecimento não virá de livros, mas da observação e de ser um bom estudante quando a questão é a natureza humana.

### ESCORPIÃO (23/10 a 21/11)

Importantes questões de cunho pessoal podem ser uma preocupação no dia de hoje. Seu dia será preenchido por grandes ideias e assuntos importantes. Sendo assim, esse pode ser um bom momento para avaliar a sua situação financeira.

### SAGITÁRIO (22/11 a 21/12)

Você hoje terá orgulho das suas conquistas, mas ninguém perceberá isso julgando pelo seu comportamento. Sua humildade só aumentará ainda mais a admiração que seus colegas sentem por você.

### CAPRICÓRNI (22/12 a 20/01)

Algo de estranho paira no ar – mas não permita que seus receios atrapalhem suas ações. A melhor defesa continua sendo o ataque e é importante que tome a iniciativa para revidar ou lutar contra quem está tentando lhe prejudicar.

### AQUÁRIO (21/01 a 19/02)

Não dê a ninguém o direito de assumir um compromisso financeiro em seu nome hoje sem antes checar com você. Se der essa liberdade a alguém, poderá ter que pagar pela decisão equivocada dessa pessoa.

### PEIXES (20/02 a 20/03)

Quanto mais se aprofundar em algo que chamou a sua atenção, mais entusiasmado ficará a respeito do assunto. O momento favorece novos relacionamentos e é justamente isso que deve surgir para você hoje.





MOISÉS DE LIMA  
moisesdelima.rm@dabr.com.br

# arpejos

## Voo de galinheiro

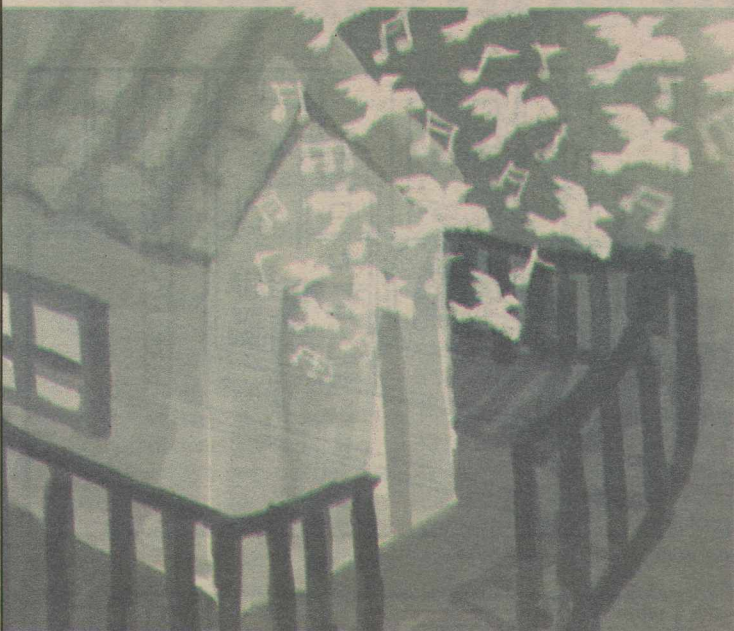

A música potiguar termina mais um ano necessitando de reflexão sobre seu caminho possível. Talento e diversidade temos de sobra aqui em vários ritmos. Compositores, instrumentistas virtuosos, belas vozes, bandas com qualidade insuspeita. Mas os protagonistas continuam andando a esmo, à procura de um lugar ao sol.

A velhíssima pergunta continua: porque a música do RN não consegue ir além das fronteiras do estado. "Não passa de voo de galinheiro", gozava um amigo, referindo-se ao tamanho do sucesso que os potiguares poderiam alcançar. Gozação que faz pensar.

Se olharmos para o passado, veremos que alguns conseguiram reconhecimento: Giliard, Gilson (*Casinha branca*), Ademilde Fonseca, Núbia Lafayete, Nazareno Vieira (*Vai doer*), Fernando Luiz. Mas, diante do volume da produ-

ção recente nada efetivamente "nacional" ocorreu. Isso é importante para a formação de uma identidade musical potiguar?

O caso mereceria um estudo, uma tese de doutorado. Acho uma pena pessoas de outros lugares não conhecerem quase ninguém daqui. E tem tantos bons: Romildo, Valéria, Khystal, Mirabô Dantas, Pedro Mendes, Odaíres, Joca Costa, Sérgio Groove, Júnior Primata, Di Steffano, Paulo Johnson, Paulo Oliveira, Eduardo Taufic, Carlos Zens (esses têm até dado uns bons voos fora). Diogo Guanabara, Macaxeira Jazz (que já foram ao exterior) Poetas Elétricos, Jubileu Filho (guitarrista que impressionaria em qualquer parte do planeta), Bethoven. Simona Talma, Mad Dogs, Orquestra Boca Seca, só para elencar os mais conhecidos intra-muros.

Mas tem mais gente boa entre cantores, autores e instrumentistas,

que sequer são notados pelo *establishment* local: Tertuliano & Nagero, Franklin Nogvaes, Maria Clara, Silva, Xumbinho, Zorro, Debinha, Felipe Rebouças, Paulo Ricardo, Gaspar, Alexandre Pitomba, Darlan Markley, Júlio Lima, Rani de Moraes, Ricardo Baia, que são percebidos mais em seus próprios nichos.

Há outros ainda mais anônimos, que poderiam ser descobertos aqui mesmo. São muitas fronteiras que reforçam um *apartheid* musical interno, que separa, divide, desune. Quem sabe não é uma das respostas para a pergunta acima.

No ano vindouro possivelmente todos estes vão seguir cantando e tocando somente dentro da nossa aldeia, nos palcos, projetos, festivais, bares, Fms perimetrais e vendendo discos para os mais chegados. Velha sina de uma terra que como diria o mestre Cascudo "não consagra nem desconsagra ninguém".

"Se eu sou livre, é porque estou sempre fugindo."

Jimi Hendrix

### TOQUES

● A Escola de Música da UFRN promove nesta sexta-feira o 15º Dia da Percussão, workshop de bateria com Darlan Marley e participação especial de Eduardo Taufic, Paulo de Oliveira e João Paulo de Araújo a partir das 9h. Participação do Grupo de Percussão da Es-

cola de Música e grupo Pau e Lata. Entrada gratuita. Tel. 8861 2027.

● O projeto Som da Mata recebe o grupo Catita Choro & Gafeira que apresenta peças instrumentais. Domingo a partir das 16h no Parque das Dunas (av. Alexandrino de Alencar, S/N, Tirol). Entrada: R\$1. Tel. 3201 4440.

● Em São José de Mipibu, o evento Feijão com Rock abre espaço domingo para as bandas Os inflamáveis, Sigma 6, Revolver, Os Groggs, Moby Dick, Jimi Hendrix cover, Jack Black e Metallica cover. Início: 10h. Entrada: R\$5,00 + 2 kg de alimento. Village Real - BR 101, KM 114 - Parnamirim/S. José. Tel. 9117 1757.

## Um caminho para a arte de Nísia Floresta

### Seminário discute fundo e lei municipal de cultura de município potiguar

Sérgio Vilar  
sergiovilar.rm@dabr.com.br

O propósito é ambicioso e válido para qualquer cidade brasileira e deveria ser acatado por todos os gestores públicos interessados no fomento cultural de sua região. A cidade em questão é Nísia Floresta. Será lá onde ocorre amanhã, das 8h às 17h, o 1º Seminário Juventude, Cultura e Turismo Comunitário, no Fórum Municipal. Entre outros assuntos, o evento pretende discutir a criação de um Fundo e Lei Municipal de Cultura para o município.

As discussões serão travadas entre diferentes setores da so-

cidade (professores, estudantes, grupos culturais, ongs, associações comunitárias, artesãos, o poder judiciário, a câmara dos vereadores, a prefeitura do município, entre outros) a respeito da situação da juventude, da cultura e do turismo, além de elaborar uma proposta para atuação nessas três áreas.

O Seminário conta com cerca de 150 pessoas já escritas para debater sobre o Bicentenário de Nísia Floresta: estratégias culturais e turísticas; o Fórum e Lei Municipal de Cultura; o mapeamento, organização e fortalecimento de grupos e artistas populares; as potencialidades locais e estratégias para o turismo comunitário; e a juventude: protagonismo, ações e políticas públicas. Ao final, será elaborado documento com plano de ação e agenda de trabalho para 2010 entregue aos gestores públicos.

Durante o Seminário também acontecerão apresentações de artistas e grupos populares, bem como exibição de filmes, exposições fotográficas e mostra de artesanato. A exposição é resultado do Projeto Juventude, Turismo e Desenvolvimento Local que capacitou adolescentes e jovens do município nas áreas de fotografia, vídeo, patrimônio cultural e artesanato. A série de fotografias produzidas pelos participantes das oficinas consiste num mapeamento cultural do município feito a partir do exercício do olhar desses atores protagonistas. Essa exposição também será transformada numa série de cartões postais.

Participarão do evento o Governo do Estado, através da Secretaria Estadual de Educação e Cultura, a Fundação José Augusto, o Sebrae, o Banco do Nordeste e a Emater.



Estudantes participam de programas que debatem a cultura municipal



Oficina de artesanato para jovens: participação comunitária com apoio público

Foto: Raimundo Melo/Divulgação







# Radiografia da saúde

**Estudo do Ipea revela que 1.867 municípios não têm atendimento de urgência do SUS**

**S**ão Paulo - A população de 1.867 municípios brasileiros, 33,5% de um total de 5.562, não conta com estabelecimentos médicos do Sistema Único de Saúde (SUS) para atendimento de urgência. Em 428 municípios do país, não há médicos que atendem pelo SUS. Os dados fazem parte do estudo "Presença do Estado no Brasil: Federação, Suas Unidades e Mu-

nicipalidades", divulgado ontem pelo Instituto de Pesquisa Econômica Aplicada (Ipea).

A Região Sudeste concentra a maioria dessas cidades (31,7%). Em seguida, vêm o Nordeste (29%), o Sul (24,2%), o Centro-Oeste (9,2%) e o Norte (5,9%). De acordo com a pesquisa, até abril deste ano, duas cidades em todo o país não contavam com atendimento ambulatorial do SUS: Paraíso, em São Paulo, e Mimoso, em Goiás. O levantamento apontou que em 1.875 municípios não há unidades públicas de internação.

O relatório reuniu indicadores, desde 2006, de diversos órgãos

governamentais, como secretarias e ministérios, e de censos demográficos e educacionais do Instituto Brasileiro de Geografia e Estatística (IBGE). O levantamento mostrou que, em abril de 2009, os números fornecidos pelo Ministério da Saúde indicavam a existência de unidades ambulatoriais ligadas ao SUS em todo o país.

As estatísticas confirmaram que apontou os estabelecimentos de internação estavam distribuídos da seguinte forma: 39,5% na Região Sudeste, 24,3% na Região Nordeste, 23,5% na Região Sul, 7,0% na Região Norte e 5,8% na Região Centro-Oeste. O levan-



Carlos Vieira/CBPress

**Relatório mostrou graves deficiências no Sistema Único de Saúde brasileiro**

tamento indicou que os estabelecimentos de diagnóstico e terapia estavam distribuídos da seguinte forma: 49,7% estavam na Região Nordeste, 19,2% na Região Sudeste, 16,1% na Região Sul, 10,1% na Região Norte e 4,9% na Região Centro-Oeste. As unidades de diag-

nose e terapia não estavam presentes em 938 cidades do país. Além de saúde, o estudo revelou dados sobre indicadores básicos, Previdência Social, educação, assistência social, trabalho, bancos públicos, infraestrutura, segurança pública e cultura.

PARÁ

## Polícia investiga morte de biólogo francês

**Belém** - Um crime misterioso tem intrigado as autoridades paraenses. A Polícia Civil do estado tenta desvendar a morte de um biólogo francês em uma reserva ambiental particular em Santo Antônio do Tauá, no interior do Pará. O pes-

quisador Pierre Jauffret, de 72 anos, foi agredido com golpes na cabeça e chegou a ficar internado, mas não resistiu aos ferimentos e morreu no último domingo. Até o momento, não há pistas dos agressores.

De acordo com a delegada Ma-

ria Amélia Delgado, responsável pelo inquérito policial que apura o assassinato de Jauffret, testemunhas afirmaram que um ônibus fretado teria parado próximo à Reserva Particular do Patrimônio Natural Klagesi. Um grupo de turis-

tas pretendia usar o local como banheiro, mas foi impedido pelo biólogo. As testemunhas relataram que o pesquisador teria disparado dois tiros contra o grupo, mas não houve feridos. Revoltados, os turistas teriam pulado o muro

e perseguido o francês até o interior da residência, onde aconteceu o espancamento.

Dominique Jauffret, filho do biólogo, disse que seu pai foi atacado quando jantava sozinho, na casa da família, que fica dentro da reserva. Os parentes acreditam que o crime foi motivado por vingança. Ainda não há suspeitos, mas a família acredita que os agressores esperaram o biólogo ficar sozinho no local para atacar.

BLECAUTE

## Aneel determina ressarcimento

**Brasília** - A diretoria da Agência Nacional de Energia Elétrica (Aneel) aprovou ontem uma resolução que transfere para o consumidor o recebimento das multas das empresas de energia que têm blecautes frequentes. De acordo com a decisão, as companhias energéticas passarão agora a compensar diretamente o consumidor pelas falhas no fornecimento com descontos na conta do mês seguinte.

A sanção será aplicada nos

casos em que o número de interrupções do fornecimento ficar acima do limite estabelecido pela agência. A compensação também poderá ser usada para quitar débitos quando o consumidor estiver inadimplente. O cálculo para saber o valor a ser compensado será estipulado pela agência e le-

vará em conta o número de vezes que o problema ocorreu e quanto tempo o fornecimento ficou interrompido.

A sugestão partiu das próprias concessionárias de energia, que já pagavam um valor de compensação, mas também pagavam multas que eram direcionadas

ao Tesouro Nacional. Após consulta da Aneel entre setembro e outubro deste ano, elas sugeriram que todo o valor das multas fosse revertido

para o consumidor, ideia que foi acatada ontem na reunião da diretoria da agência. As novas regras entram em vigor no dia 1º de janeiro de 2010. Com a nova resolução, estima-se que os valores pagos aos consumidores sejam cerca de 30% maiores que o pago antes.

**Concessionárias sugeriram as mudanças**

Atendimento ao Cliente Cartão Diário:  
E-mail: cartaodiario@diariodenatal.com.br  
SAC: 4009-0220 (Capital / Interior)

**TODOS OS ASSINANTES DO DIÁRIO DE NATAL ESTÃO CONCORRENDO SEMANALMENTE A 01 PAR DE CONVITES PARA O CINEMARK NO MIDWAY MALL.**  
Convites válidos para qualquer sessão e qualquer filme.  
1 par de convites por assinante

**SORTEADOS PROMOÇÃO DIA 09/12/2009**  
10 PARES DE CONVITES PARA O CINEMARK

1. Nicolau Teixeira Machado
2. Pedro Ferreira Monte Sobrinho
3. Adamir Peixoto de Alencar Fernandes
4. Marcos Dias Leao
5. Alvaro Freire Damasceno

6. Antonio Ronaldo Fernandes
7. Roberto Coelho da Silva
8. Oscar Cordeiro de Miranda Junior
9. Josenira Fraga de Holanda Brasil
10. Jose Alves de Souza

**OBS.:** Os convites serão entregues até o dia 25/12/09 na Loja do Diário de Natal no Shopping Via Direta, de segunda a sexta de 9h às 19h e sábado de 9h às 16h, mediante a apresentação do Cartão Diário e RG do assinante.

◆ Os funcionários dos Diários Associados não participam das promoções;  
◆ Só participarão do sorteio os assinantes do Diário de Natal que estiverem em dia com o pagamento.  
◆ Os participantes em nome das empresas assinantes do jornal, participarão das promoções, mas devem apresentar uma autorização da empresa na entrega do prêmio.  
◆ O Diário de Natal não se responsabiliza pela realização dos eventos cujos ingressos foram oferecidos como cortesia aos seus assinantes, e não se responsabiliza pelos serviços prestados e bens oferecidos aos assinantes do Diário pelas empresas participantes.





ASSIS CHATEAUBRIAND

"O que há de mais curioso no embate separatista é a incompreensão que os partidários da sucessão tem do papel da União Federal na vida da situação dos Estados."

("Cousas em Comum")

## Sem presente e sem futuro

**P**esquisa do IBGE apresenta dado preocupante. Nada menos que 5,9% dos jovens brasileiros não estudam, não trabalham, não ajudam em atividades domésticas. No total, somam 1,2 milhão de pessoas. São rapazes e moças com idade entre 18 e 24 anos que abandonaram precocemente as salas de aula. As razões para a mudança de vida variam. Vão da falta de autoridade paterna, passam pelas dificuldades econômicas e chegam à evasão escolar.

Sejam quais forem as causas, é indiscutível que a ociosidade abre as portas para ocupações capazes de trazer prejuízo pessoal e coletivo. Jovens em geral sofrem influência do grupo. Inseguros, precisam sentir-se pertencentes a comunidade da qual participam amigos, vizinhos ou admirados. Não medem consequências para serem aceitos. Atingir o objetivo não raro conduz a caminho sem volta.

Pesquisas mostram que jovens fora do sistema são presas

fáceis do tráfico. A população carcerária — formada em sua maior parte por homens com até 25 anos de idade sem certificado de conclusão do ensino médio — constitui amostra gritante de que se impõe encontrar formas de não só reintegrar moços e moças reintegráveis, mas também evitar que aumente a fila

### Segundo IBGE, 5,9% dos jovens são ociosos

de desocupados.

Um dos gargalos a ser alargado é o ensino médio. Concluído o nível fundamental, muitos estudantes têm dificuldade de encontrar vaga no patamar seguinte. A rede pública nem sempre oferece o número de matrículas suficiente. Às vezes a escola disponível fica distante da residência do aluno. Sem po-

der arcar com o valor da passagem diária, a opção mais fácil é a desistência.

Mais: desatualizado e desinteressante, o currículo do nível médio não consegue atrair a juventude. O mundo externo — marcado pela informação em tempo real e as maravilhas eletrônicas — está muito distante do universo encontrado nas quatro paredes de colégios incapazes de se sintonizar com o século 21. Instituições e professores parecem desconhecer a revolução por que passou a sociedade.

É hora de se atualizar. Internet, laboratórios, bibliotecas vivas, esporte e ensino profissionalizante devem fazer parte do dia a dia do rapaz e moça que se preparam para ingressar no mercado de trabalho da sociedade globalizada. Fechar os olhos para essa realidade é abrir as portas do desestímulo e da exclusão. O Brasil logrou universalizar o acesso à escola de crianças de até 14 anos. Precisa avançar.

## cartas redacao.rn@diariosassociados.com.br

Para enviar sua opinião para a seção CARTAS, escreva para o e-mail ou envie correspondência para o seguinte endereço:

DIÁRIO DE NATAL / REDAÇÃO

Av. Deodoro da Fonseca, 245 - Petrópolis. CEP 59012-600 Natal-RN.

### Gripe

A gripe suína em Natal está se transformando num sério problema de saúde pública. O número de casos aumenta, a estrutura de atendimento é mínima e a população fica desassistida. Nesse contexto, a prevenção é fundamental. Todo cuidado é pouco. **Eduardo Amaral** - Ponta Negra - Natal

### CBF

Gostaria muito de saber do Ricardo Teixeira quais as razões que o levaram a dar uma das vice-presidências da CBF ao Fernando José Macieira Sarney, aquele filho do Sarney que está indiciado na operação Boi Barrica pela Polícia Federal por formação de quadrilha, lavagem de dinheiro e falsidade ideológica. Será que foi pelo exuberante futebol jogado no Maranhão, e pelo invejável currículo de Fernando como homem ligado ao futebol? **Ronaldo Gomes Ferraz**, por e-mail

### Arruda

As propostas foram lançadas. É de se admirar que tenham partido do senhor José Roberto Arruda. De fato, para enganar a retaliação de uma desfiliação partidária, veio ele a público anunciar seu desligamento do partido pelo qual se elegeu governador do Distrito Federal. Assim depois de ver e ouvir e concluir e prever, ele preferiu duas propostas que se interagem. De um lado diz que seu futuro retorno à

vida pública poderá ocorrer quando e se houver "mudança definitiva de certos usos e costumes da política brasileira"; de outro lado, para dizer isso, disse que não responderia a perguntas. Af está e bem lançada a sua proposta: modificar o uso e costume de se esquivar de dar explicações ao público eleitor e não eleitor. **Pedro Luís de Campos Vergeiro**, por e-mail

### Pizza

O corregedor da Câmara, Antonio Carlos Magalhães Neto, o ACM do DEM, tinha como missão apurar o caso Edmar Moreira, o deputado do castelo, que acabou absolvido. Quando estava perto de engavetar as verbas indenizatórias, que foram usadas de forma criminosa, eis que estourou o mensalão do DEM, no governo do Distrito Federal. Seu partido fez como o PT, se acovardou e a saída honrosa acabou sendo de Arruda, que não precisou do partido para continuar no governo. **Carlos Rodrigues**, por email

### Erratas

A palavra "estupradas" foi erradamente grafada na capa do **Diário de Natal** da última segunda-feira, dia 14. Pelo erro, pedimos desculpas aos leitores.

O artigo "O novo agronegócio inteligente", publicado na edição de sexta-feira (11), é de autoria de Osmair Barichello, diretor da Computar Software.

## CHARGE



## DIÁRIO de NATAL

Presidente  
GLADSTONE VIEIRA BELO

Diretor-Gerente  
ROBSON DIAS

Diretor Institucional  
Miguel Jabour

Gerente Comercial  
Leonardo Lyra

Editora Executiva  
Juliska Azevedo

### ENDEREÇO:

Avenida Deodoro, 245 - Petrópolis, Natal (Rio Grande do Norte) - Cep: 59012-600 - PABX: 0xx84 4009.0166

Sucursal  
São Paulo (SP): 0xx11  
3045.4921  
Rio de Janeiro (RJ): 0xx21  
2263.1945

Representantes  
Distrito Federal: 0xx61  
3201.0071  
Ceará: 0xx85 3264.0576  
Pernambuco: 0xx81  
3326.7188

### D.A Press Multimídia

Atendimento para venda e pesquisa de imagens: Pessoalmente: segunda a sexta, das 10h às 14h. Email e telefone: segunda a sexta, das 10h às 22h / sábados e feriados, das 12 às 18h. Email: dapress@dabr.com.br. Telefones: (61) 3214.1575 / 1582 Fax: (61) 3214.1583

### COMO ENTRAR EM CONTATO COM O DIÁRIO DE NATAL

Redação: 0xx84 4009.0150 / Circulação: 0xx84 4009.0200 / Marketing: 0xx84 4009.0181

MARKETING 4009-0181  
ADMINISTRAÇÃO 4009-0166

ATENDIMENTO  
ASSINANTE Capital 4009-0220  
Interior 4009-0220  
COMERCIAL 4009-0174 / 4009-0176  
CLASSIFICADOS 4009-0200

BALCÃO DE ANÚNCIOS:  
Av. Deodoro da Fonseca, 245 - Petrópolis  
Shopping Via Direta, Av. Salgado Filho - Lagoa Nova

VENDA AVULSA  
Telefone 4009-0236  
Rio Grande do Norte R\$ 1,00  
Outros Estados R\$ 3,30



DIÁRIOS ASSOCIADOS





# Façamos valer o nome das nossas escolas

Alfredo Neves  
Petroleiro e poeta macaense

**L**i no Diário de Natal: "Vândalos levam terror a escola em São Gonçalo". O artigo de jornal é atual, de agora, do ano de 2009 e do mês de novembro. A nossa juventude está se dizimando, e não é por causa da ideologia política, social ou cultural que poderia levá-la a algum conflito, e sim pela ausência de uma política que envolva autoridades, pais de alunos, professores e diretores de escolas para que sejam implementadas urgentemente políticas públicas para tirá-la das drogas e do crime.

A invasão da Escola Estadual Padre José Maria Bienzinger, citada na matéria, é mais um episódio lamentável de prática irracional de vândalos. No entanto, o mesmo tema nos faz lembrar outra escola que passou por problemas parecidos, a Escola Waldson Pinheiro, localizada no Bairro Nossa Senhora da Apresentação em Natal.

O nome Waldson Pinheiro me faz viajar no tempo, precisamente em 1985 conheci o mestre Waldson, senhor de várias línguas, defensor ferrenho da união dos povos, socialista nato e, ademais, possuía um sentimento de extrema humanidade.

Waldson José Bastos Pinheiro, além de educador era homem de partido, viajava muito pelo estado na década de oitenta, construindo alternativas políticas pelo interior. Em Macau, ao lado de Floriano Bezerra o conheci, e juntamente com outros desbravadores socialistas locais fundamos o PDT e a Juventude Socialista do mesmo partido, com a chance e orientação do mestre.

Em 1975, em seu romance "Itacirica - A Pedra que Pensava", com prefácio de Mauro Mota e ilustrações de Paulo Melo, foi vencedor do Prêmio Mobra de Literatura do Instituto Nacional do Livro. Nesse romance Waldson faz uma linda viagem ao mundo da filosofia e das letras -; forçando-nos a sair da nossa própria solidão para vencermos as barreiras adversas impostas pelos contrastes sociais e culturais.

A minha juventude, apesar da diferença de idade em relação ao professor, não era estática, fugíamos da violência e das armas nos ocupando com vários estudos, até mesmo de Ufologia, cujo tema era tratado na casa da saudosa dona "Nati", moradora da Rua Felipe Camarão em Cidade Alta, onde estudávamos aos sábados até o pôr-do-sol. O mestre com a sua voz suave e impactante preconizava a exist



Silvino/DN/D. A Press

tência de vidas em outros mundos, divagando conosco sobre como seria se ocorresse o nosso primeiro contato. Daí o seu interesse e a nossa perseguição em busca duma língua universal, não só para a harmonização da língua terrena, mas também com o propósito ufológico, onde através dele abraçamos o Esperanto.

Waldson Pinheiro foi tudo isso e muito mais. Em outra ocasião, mesmo à distância, eu morava em Macau, mas mesmo assim pude ir até a ca-

pital do estado para apoiar a sua candidatura à prefeitura pelo PSB e a de Hugo Manso (PT) vice em 1988.

Falecido em 1999, Waldson Pinheiro nos deixou um grande legado: o de manter a nossa cabeça erguida e o de lutar pela alfabetização e conscientização dos povos. É isso que temos que perseguir para acabar com o sofrimento que degrada e maltrata os nossos jovens, para fazer valer o nome marcado no muro de uma escola.

# O Sistema Criminal segundo os Tribunais Superiores

Vladimir Aras  
Procurador da República

**T**odo cidadão tem o "direito" de cometer um crime e não ser preso. Tem o direito de carregar uma arma de fogo, desde que desmuniada. Se, por um revés, for preso, tem direito de conseguir liberdade, qualquer que seja o crime cometido, sem pagar um tostão de fiança. Tem o direito de não soprar o bafômetro se atropelar alguém e de não fornecer amostra de

sangue ou esperma se for um homicida ou um esturador. Tem o direito de não ser processado criminalmente, porque a ação penal viola a dignidade da pessoa humana.

Para não ser condenado, o cidadão tem o direito de mentir para o juiz. Se for condenado, terá direito de recorrer até que venham as calendas gregas, recurso após recurso, um sobre o outro. Se, por milagre, transitar em julgado a sentença condenatória, o cidadão tem direito de fugir. Inclusive

terá o direito de danificar o patrimônio público, se isso for necessário para a fuga.

Se for procurado a mando do juiz, terá direito de usar falsa identidade para enganar a Polícia e não ser preso. Se não for encontrado, tem direito à intangibilidade de sua vida privada de condenado-foragido e não poderá ter sua movimentação financeira rastreada pela Justiça.

Quando, um dia, por sorte ou azar, esse "cidadão de bem" for pego de novo pelas auto-

ridades, aí a condenação já terá sido atingida pela prescrição. E, depois de tudo isso, diante de tantos dissabores, esse cidadão terá direito de ser indenizado pela demora do processo penal ou por erro judiciário...

Afinal, no Brasil, pátria cujo revolucionário lema parece ser "Criminalidade, Desigualdade e Impunidade", todos são inocentes, inclusive os culpados. É "certos alguéns" jamais são condenados, mesmo após prova cabal em contrário.

## DIÁRIO DE NATAL na história

### HÁ 48 ANOS

**Sábado, 16 de dezembro de 1961** - No Salão de Despachos do Palácio da Esperança, ontem à tarde o governador Aluísio Alves, instalou o Conselho Estadual de Cultura, assinando decretos que criaram o Instituto Juvenil Lamartine, organizou a comissão incumbida da Escola de Arte Infantil e da Biblioteca Pública do Estado.

### HÁ 44 ANOS

**Quinta-feira, 16 de dezembro de 1965** - Foi lançado o foguete Nike Apache, ontem, às 17,19 horas, da base da Barreira do inferno, proximidades de Natal, assinalando o acontecimento histórico da entrada do Brasil na Era Espacial.

### HÁ 43 ANOS

**Sexta-feira, 16 de dezembro de 1966** - A Sociedade de Medicina e Cirurgia do Rio Grande do Norte iniciou hoje pela manhã a realização da sua III Jornada Médica do Rio Grande do Norte que será concluída no próximo domingo. Não somente médicos do Estado, mas, da Bahia, Pernambuco e Paraíba estão participando da III Jornada Médica do RGN.

### HÁ 39 ANOS

**Quarta-feira, 16 de dezembro de 1970** - Mais seis famílias do Rio Grande do Norte seguiram ontem para o Núcleo de Colonização Paraense, no município de Altamira, no Pará, num avião C-47 da Força Aérea Brasileira. Chegando ao núcleo cada chefe de família receberá uma casa recém-construída e 100 hectares de terra, que corresponde a uma área de 500 metros de frente por 2000 de fundos.



Arquivo/DN/Reprodução/D.A Press

### HÁ 28 ANOS

**Quarta-feira, 16 de dezembro de 1981** - A terra cede na Barragem do Açú. Um deslocamento de quase 1,5 milhões de metros cúbicos de areia provocou ontem um grande prejuízo nas obras da barragem Armando Ribeiro Gonçalves, no Açú, arrastando uma perfuratriz e destruindo um serviço de cinco meses em pouco mais de 30 minutos.



# Promessa reforçada

**Dinamarca garante ao Brasil que não haverá novos textos para acordo climático**

**C**openhague - A Dinamarca, que ocupa a Presidência da Cúpula da ONU sobre Mudança Climática, assegurou ontem ao Brasil e aos demais países em desenvolvimento que não apresentará textos alternativos para tentar conseguir um acordo em Copenhague. A ministra-chefe da Casa Civil, Dilma Rousseff, que comanda a delegação brasileira em Copenhague, negou que o Brasil tenha visto um documento proposto pela Dinamarca, que tem tal privilégio graças a sua condição de país anfitrião do encontro.

Dilma disse que a presidente da cúpula, Connie Hedegaard, lhe assegurou na segunda-feira (14) que não haverá outros textos sobre a mesa além dos procedentes dos dois grupos estabelecidos no processo negociador, o do Protocolo de Quioto e o da Convenção Climática da ONU. "Não tenho ra-



Keld Navntoft / EFE

Connie Hedegaard acredita que debates e acordos em Copenhague terão êxito

zão para duvidar da promessa de que ninguém vai aparecer com um documento que não tenha sido discutido no plenário. Os textos têm que ser resultado de um processo aberto, transparente, integrante e efetivo", disse. Em coletiva de imprensa, Dilma insinuou que o contrário significaria a ruptura das negociações.

A chefe da delegação brasileira destacou que os dois grupos da negociação tinham conseguido muitos avanços em dois anos e que não aceitaria retrocessos. Segundo ela, o Brasil não porá di-

nheiro para um possível fundo de ajuda aos países pobres até que os ricos "coloquem números sobre a mesa", para financiar medidas de redução e de adaptação, cifras que, para ela, "deverão estar mais perto das centenas do que das dezenas de bilhões de dólares".

Hedegaard, admitiu ontem que "ainda há muitos obstáculos" nas negociações, que têm o objetivo de determinar um novo acordo para a redução de emissões poluentes. Ela disse que as próximas 48 horas "serão críticas" para que a reunião "tenha êxito".

## GUANTÁNAMO

# Terroristas irão para Illinois

**Washington** - O Governo do presidente americano, Barack Obama, anunciou ontem a aquisição de uma prisão pertencente ao estado de Illinois onde serão reclusos alguns dos suspeitos de terrorismo detidos atualmente em Guantánamo, em Cuba. O anúncio, de acordo com a rede "National Public Radio", foi feito pelo governador de Illinois, Pat Quinn, o senador por esse estado, Richard Durbin e funcionários do

Governo federal na Casa Branca.

A emissora, que citou como fonte de sua informação servidores que pediram para não serem identificados, acrescentou que Obama ordenou a compra do Centro Correccional Thomson, em uma área rural perto do rio Mississipi, a cerca de 240 quilômetros ao sul de Chicago. A instalação, segundo as mesmas fontes, abrigará presos federais e não mais de 100 detidos de Guantánamo.

Desde o início de 2002, o Governo dos EUA manteve na base naval centenas de homens capturados em diversas partes do mundo como supostos terroristas. Durante sua campanha eleitoral em 2008, Obama prometeu que fecharia o centro de reclusão de Guantánamo, mas encontrou dificuldades para transferir os detidos para outros países e para elaborar um procedimento sobre como processar os suspeitos.

## ARGENTINA

# Promotora denuncia ameaças

**Buenos Aires** - A Promotora do Estado argentino denunciou ontem à Justiça supostas ameaças à presidente Cristina Fernández Kirchner, por meio de interferências no sistema de comunicações do helicóptero que usa para se locomover. "O que aconteceu é muito grave", disse o chefe de Gabinete argentino, Aníbal Fernández, em referência às palavras

"Matem a égua" e "matem-na", ditas por um desconhecido que interferiu no sistema de comunicação do piloto do helicóptero com uma base da Força Aérea.

A interferência, divulgada pelo canal de televisão "C5N", aconteceu quando a presidente ia de helicóptero de sua residência oficial, nos arredores da capital, para a sede do Governo, no centro da

cidade. Cristina Kirchner disse que o episódio "mostra que os dinossauros ainda estão por aí", em alusão aos integrantes da ditadura.

O marido de Cristina, o ex-presidente Néstor Kirchner, também relacionou as ameaças com os juízos a repressores, em ato na cidade de Rosário. "Jamais vão nos perdoar por termos acabado com a impunidade na Argentina".

## PELO MUNDO



### ITÁLIA

## Berlusconi deixa hospital

O premiê italiano, Silvio Berlusconi, recebe alta hoje com a recomendação de evitar qualquer atividade durante as próximas duas semanas, segundo o boletim mé-

dico emitido ontem. O médico Alberto Zangrillo, do hospital San Raffaele, em Milão, onde Berlusconi está hospitalizado, afirmou que as condições de Berlusconi "não são preocupantes". Zangrillo disse que não ficarão cicatrizes visíveis e que os dois dentes que se quebraram devido ao impacto com o objeto jogado nele serão reconstruídos sem problemas.

### ESTAÇÃO ESPACIAL

## ISS terá relógio

O laboratório europeu Columbus, da Estação Espacial Internacional (ISS), terá um relógio atômico com uma margem de erro de um segundo por 300 milhões de

anos para provar a teoria da relatividade do físico alemão Albert Einstein. De acordo com a Agência Espacial Europeia (ESA), o relógio, conhecido como Pharao, estará ligado a outro, também atômico, chamado Maser Espacial de Hidrogênio, com o qual formará o Conjunto de Relógios Atômicos Espaciais, uma rede conhecida por sua sigla em inglês ACES.

### PAQUISTÃO

## Ataque mata 20 e fere 30

Vinte pessoas morreram ontem e aproximadamente 30 ficaram feridas em uma explosão perto da residência de um alto funcionário na província paquistanesa do Punjab. Fontes dos serviços de resgate citadas pela emissora "Express TV" informaram que a explosão causou o desmoronamento de duas filiais bancárias e aconteceu na área do mercado de Khosa, uma das mais povoadas da provín-

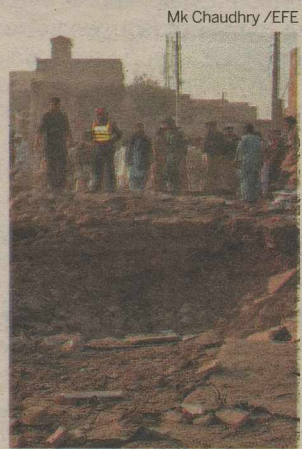

Mk Chaudhry / EFE

Explosão abriu enorme cratera

cia. As forças de segurança se posicionaram na área do ataque, enquanto os hospitais próximos declararam estado de emergência.

### CALIFÓRNIA

## Maconha e imposto

Os defensores da legalização da maconha na Califórnia anunciaram ontem que conseguiram o número suficiente de assinaturas para que o eleitorado do estado americano deci-

da em 2010 se deseja cobrar impostos ou não pela venda da droga. A campanha reuniu mais de 680 mil assinaturas, número bem acima das 433.971 exigidas pelas autoridades para submeter a petição à consulta popular no estado. O governador da Califórnia, Arnold Schwarzenegger, se pronunciou a favor de um imposto ao consumo de maconha.



PARA ANUNCIAR LIGUE: 4009-0200

## INFORMÁTICA

EDITOR &gt;&gt; Tiago Barbosa (tiagobarbosa.dabr.com.br) informatica.rn@dabr.com.br

Samsung/Divulgação



Modelo de câmera digital Samsung ganha espaço no mercado pela facilidade do manuseio e qualidade da imagem

## O retorno dos cliques

**Recuperação econômica faz com que fabricantes de câmeras fiquem otimistas para o Natal**

Tiago Falqueiro  
tiagofalqueiro.df@dabr.com.br

Quem anda pensando em aproveitar a convergência para substituir a câmera digital pelo celular em definitivo, terá, neste Natal, bons motivos para repensar. A evolução das máquinas compactas, ou nem tão compactas assim, vem se traduzindo em novos recursos, deixando de lado a luta insana pelo maior número de megapixel (cenário ainda presente nos telefones).

Assim como a maioria das 20 câmeras apresentadas nesta edição, já existem, pelo menos, dois modelos de celular com 12MP (Sony Ericsson Satio e Samsung Pixon 12). Mas as máquinas estão indo mais longe. Tanto nos sistemas, caso da melhoria do sistema de detecção de rostos e de estabilização da imagem, como em hardware, com a melhoria das lentes, por exemplo. "Existe um público que o celular consegue atender, mas a câmera digital ainda tem o seu espaço. Todos querem ter a própria câmera, que guarda com você seus melhores momentos", defende Alessandro Batista, analista de produtos da Panasonic do Brasil.

Alessandra Cosme, gerente



Máquina da Olympus é nova, mas tem um design que lembra tipos antigos

de marketing da divisão Imaging da Olympus, faz coro. "Acreditamos que os três viverão em paz. Geralmente, as fotos feitas com celulares são fotos inesperadas. A filmadora, mesmo com diminuição do tamanho do corpo, continua sendo utilizada para a função principal. Quando se quer registrar algo importante e com melhor qualidade ou usar recursos mais avançados, o usuário vai sempre querer uma câmera digital", prevê. Roberto Sandrini, especialista de marketing da Canon, também destaca a qualidade como determinante para a sobrevivência das máquinas digitais. "Por questões até de praticidade, um telefone pode proporcionar o benefício de uma câmera ou filmadora, porém o resultado está longe de ter a mesma qualidade, já que fica difícil reunir tantas tecnologias

num aparelho tão compacto." Com a sobrevivência das câmeras assegurada, os executivos já veem a influência da retomada da economia no setor. A expectativa é de um volume de vendas próximo ao do ano passado. "O melhor ano foi 2007 - e em 2008 veio a queda. Mas, em 2009, enxergamos a recuperação ao longo dos trimestres. Só o Natal vai dizer, mas esperamos que o ano movimentará R\$ 2,4 bilhões", calcula Batista. Já Henrique de Freitas, gerente sênior de vendas e marketing da Samsung, prevê um 2009 ainda melhor. "O ano foi muito bom e estamos com os volumes fabricados totalmente vendidos até o fim do ano. O setor deve crescer uns 6%", espera Freitas, que ainda anunciou novos modelos para 2010, com a empresa coreana entrando no mercado de câmeras semiprofissionais.

## Seguro morreu de velho

Uma tendência relevante no mercado das câmeras fotográficas é o aumento da resistência. A Olympus Stylus Tough-8000 pode ser usada até 10m de baixo d'água. O modelo da Olympus também traz o modo beleza, que promete corrigir imperfeições na pessoa fotografada. A Panasonic Lumix TS1 igualmente apresenta habilidades especiais, mas fica num limite de 3m de profundidade. Características como essa tornam as câmeras adequadas para

situações de risco, como fotografar enquanto se pratica esportes radicais ou à beira da piscina.

"Ninguém quer registrar uma viagem ou uma festa com o celular e, sim, com uma câmera que lhe dê capacidade de armazenagem adequada, resolução, correção de olhos vermelhos, estabilização de imagem, que seja à prova d'água etc.", acredita Alessandra Cosme, gerente de marketing da divisão Imaging da Olympus.

## Práticas, mas compactas

Fotos casuais podem sobrar para o celular, mas as câmeras compactas oferecem mais qualidade e ainda se pode tirar proveitos de recursos como a gravação de vídeos em HD, o reconhecimento de faces e a detecção de sorrisos para o disparo do clique. Entre os modelos escolhidos, estão a Samsung ST45, com apenas 17,7mm de espessura, e o custo-benefício da Olympus X-40: R\$ 399.

Brigando numa faixa de preço bem superior, a Canon PowerShot SX120 IS tem design híbrido, entre o retrô e o aspecto mais moderno, com algumas linhas curvas. A câmera chama a atenção pelo zoom óptico de 10x, o

maior entre as escolhidas. Já a Sony CyberShot TX1 oferece recurso para montar várias imagens em uma foto panorâmica. "A maioria dos consumidores comprou câmeras de primeiro preço, até R\$ 699. Em geral, acaba trocando a câmera por uma mais atual, com recursos melhorados, mas na mesma faixa de preço", explica Alessandro Batista, analista de produtos da Panasonic do Brasil. Entre os recursos que vão evoluindo, Batista destaca a mudança nas baterias. "Antes, era preciso comprar, além da câmera, as pilhas, comuns ou recarregáveis. Agora, cada vez mais, os modelos baratos contam com bateria de lítio, que dura mais".

## O que levar em conta

Na hora de escolher sua câmera, não pare na comparação do megapixel. Existe uma lista grande de fatores que podem fazer a diferença na hora de bater a foto. Veja os principais itens para se levar em conta na hora de escolher uma câmera mais avançada. Um dos pontos é o display. A maioria das câmeras não varia muito nesse item. Mas ainda existem alguns diferenciais desejáveis. É o caso do tipo touchscreen.

Afinal, depois do iPhone, o impeto de meter o dedo no display já vem automático. Outro diferencial é a segunda tela, virada para frente. Ajuda na hora do autorretrato, por exemplo. Já a resolução virou commodity. Ou seja, a maioria das câmeras se concentra entre 10MP e 12MP. Esse não deve ser o fator preponderante na decisão por uma câmera ou outra, já que os 2MP a mais só farão diferença se o fotógrafo amador pla-

nejar transformar os cliques em grandes impressões. Atente para outros recursos, como o de estabilização da imagem, que evita fotos tremidas. Em relação ao zoom, lembre que há dois tipos. O mais eficiente, e desejável, é o óptico. Quanto maior, melhor suas fotos aproximadas ficarão. O zoom digital só deve ser usado em último caso, já que distorce um pouco a imagem, a deixando meio granulada, como se estivesse sem foco. E as chances de saírem tremidas também aumentam, e muito.

Na hora de filmar, assim como os celulares estão cada vez melhores como câmeras fotográficas, as máquinas começam a navegar com mais desenvoltura pelo espaço das filmadoras, principalmente as compactas. Já são vários os modelos que filma na melhor resolução possível, o fullHD (1080p). Mas se a ideia é fazer mais vídeo, continue com o dispositivo específico.



# A jogatina não para

**Confira o que foi destaque em 2009 e os lançamentos para o próximo ano no mercado de consoles e games**

Do Correio Braziliense

Steven Spielberg, James Cameron, Paul McCartney, Ringo Starr, Tony Hawk, Pete Sampras e Pelé. Você consegue imaginar todas essas pessoas promovendo videogames? Pois foi o que aconteceu na Electronic Entertainment Expo (E3), nos Estados Unidos. Mais do que anunciar as novidades do segmento, o evento mostrou que, cada vez mais, o mercado de videogames ganha um papel central no mundo do entretenimento. Uma força que também se traduz em cifras. O maior lançamento deste ano, o game de tiro Call of duty 2: modern warfare, lucrou US\$ 310 milhões nos Estados Unidos e no Reino Unido apenas no primeiro dia de vendas - US\$ 550 milhões nos cinco dias iniciais, batendo o recorde da história do entretenimento, que pertencia ao game Grand theft auto IV.

Mas, apesar dos bons resultados, o mercado também mostrou que, ao contrário do que se imaginava, não é à prova de crises. Segundo dados da empresa de pesquisas de mercado NPD Group, referentes a outubro passado, as vendas do setor caíram 19% em relação ao mesmo período de 2008. Já para consoles e games, a queda foi de 23% e 18%, respectivamente. No acumulado, os games faturaram US\$ 11,4 bilhões, 13% a menos em relação ao mesmo período de 2008. Depois de fechar o ano passado com crescimen-



Sony/Divulgação

to, os videogames sentiram em 2009 os efeitos da recessão global. Empresas de grande porte, como Electronic Arts, Microsoft e Sony, encerraram atividades de estúdios de desenvolvimento e, com isso, postos de trabalho. Apesar de os resultados não terem sido bons para a indústria, a recessão acabou ajudando os consumidores, já que Nintendo, Microsoft e Sony abaixaram os preços do Wii, do Xbox 360 e do Playstation 3, respectivamente. "Os consoles começaram a ficar um pouco mais acessíveis. A crise veio forte, mas depois deu uma recaída", explica o funcionário público Leonardo Men-

des, de 26 anos, que adquiriu um PS3 em maio. No ano em que a redução dos lucros da indústria se misturou com novidades revolucionárias, mostramos o que aconteceu em 2009 - no Brasil e no mundo. Na guerra de consoles, por exemplo, não há muitas mudanças. Segundo o site NexGen Wars (<http://nexuswars.com>), que compila dados de empresas de pesquisa e acompanha as vendas de cada console, o Wii é o primeiro da lista, com 53,6 milhões de vendas.

O Xbox 360 vem em segundo lugar, com 32,5 milhões, e o Playstation 3 é o terceiro, com 25 milhões.

se juntando à Microsoft, presente aqui desde 2006. É a primeira vez que todas as principais fabricantes de games atuam oficialmente no mercado nacional (a Nintendo está no país por meio de uma importadora), coisa que não acontecia desde a época em que o Super Nintendo, representado pela Gradiente, e o Mega Drive, pela Tectoy, disputavam a preferência do jogador brasileiro.

No entanto, este avanço fica só na teoria, já que a Sony por enquanto trouxe apenas o Playstation 2, que foi lançado há nove anos. O console já é vendido no site da Sony Style ([www.sonystyle.com.br](http://www.sonystyle.com.br)), loja especializada da empresa, a R\$ 799. Lançamentos e jogos de catálogo são comercializados a R\$ 119 e R\$ 99, respectivamente. Já o Xbox 360, primeiro console da atual geração a chegar ao país, completa três anos em território nacional. A Microsoft comemora conquis-

ta publicação também apresenta as tendências para 2010, assim como as ações das concorrentes da Nintendo. A Sony aposta em um controle de movimentos detectados por uma câmera, enquanto a Microsoft promete abolir o joystick com o Projeto Natal. O próximo ano também deverá apresentar o lançamento de games aguardados desde o início desta geração, como God of war 3 e Final fantasy XIII. Para os que procuram diversão em seus consoles neste fim de ano, veja a seleção dos melhores games (ao lado) e os produtos que devem fazer a cabeça de fãs em 2010. A jogatina não para.

tas, como a venda de alguns jogos traduzidos para o português, por exemplo, o Halo 3: ODST.

Alguns dos maiores empecilhos para o crescimento da indústria de games no Brasil são velhos conhecidos dos jogadores: os impostos. De acordo com Milton Beck, a alta carga tributária sobre consoles tornam seus preços muito altos, inclusive quando comparados a outros produtos eletroeletrônicos importados. "O polo principal de videogames da América Latina é o México, que é menor do que o Brasil em todos os outros setores relacionados à tecnologia, menos nos games", explica. Uma tentativa interessante de contornar o problema dos impostos é tornar a distribuição dos games digital. É o caso do Zeebo, da Tectoy, que vende seus jogos por uma rede 3G, sem custos adicionais para o jogador. O console começou a ser vendido em todo o país no fim deste ano, por R\$ 299.

« God of War 2 foi considerado um dos melhores jogos já lançados pela indústria do entretenimento

## O QUE VEM POR AÍ

### God of war III

**Produtora:** Sony  
**Desenvolvedora:** SCE Santa Monica  
**Plataformas:** Playstation 3  
**Data de lançamento:** março de 2010

Depois de muito tempo de espera, o deus da guerra chega em mais um game exclusivo para o Playstation 3. Segundo a Sony, o novo motor gráfico desenvolvido terá uma renderização quatro vezes maior que a de God of war II. Alguns jogadores já conseguiram testar a demonstração do game exibida na E3, que foi oferecida por meio de códigos de download.

### Heavy Rain

**Produtora:** Sony  
**Desenvolvedora:** Quantic Dream  
**Plataformas:** Playstation 3  
**Data de lançamento:** fevereiro de 2010

Heavy Rain tem um tom mais sério, e conta a história de quatro pessoas que procuram um serial killer que deixa origamis nas mãos de suas vítimas. O game segue a linha de outro título da desenvolvedora: Indigo prophecy, em que praticamente qualquer decisão que o jogador toma afeta o desenrolar da história, levando a vários finais diferentes.

### Bioshock 2

**Produtora:** 2K Games  
**Desenvolvedora:** 2K Marin e 2K Australia  
**Plataformas:** Playstation 3, Xbox 360 e PC

**Data de lançamento:** 9/2/2010  
Previsto para outubro deste ano, Bioshock 2 foi adiado para o início de 2010. O retorno à cidade submersa de Rapture não é mais na pele de um humano, e sim controlando o primeiro Big Daddy, o monstro que aterrorizava a vida dos jogadores no primeiro Bioshock. O jogo terá um modo multiplayer, o que para muitos fãs ficou faltando na primeira edição do game.

### Mass Effect 2

**Produtora:** Electronic Arts  
**Desenvolvedora:** BioWare  
**Plataformas:** Xbox 360 e PC  
**Data de lançamento:** 26/1/2010

Os fãs de ficção científica deverão gostar da continuação da série da BioWare, com elementos de exploração espacial e guerra com alienígenas, como em Guerra nas estrelas e Jornada nas estrelas. O título mistura RPG e ação e promete combates com danos mais realistas, em que os inimigos continuarão lutando até mesmo sem conseguir andar.

## Consoles em guerra

Playstation 3, Xbox 360 e Wii completam este mês três anos pela disputa da preferência dos jogadores. Embora as vendas indiquem uma séria vantagem do console com sensor de movimentos da Nintendo, cada um tem o seu charme: o Xbox 360 com a comunidade online Live e o PS3 com fortes títulos exclusivos e o tocador de blu-ray. A variedade de serviços é tamanha que a escolha do melhor videogame acaba restrita a um único critério: o gosto do jogador.

A queda dos preços movimentou a economia e trouxe neste ano novos jogadores para a atual geração. É o caso de Leonardo Mendes, de 26 anos, e de Nauê Bernardo Pinheiro, de 20, que adquiriram, respectivamente, um Playstation 3 e um Xbox 360. "Eu preferia o Wii,

mas escolhi o 360 por causa dos jogos. Penso em ter um PS3, mas não trocaria de console por causa dos títulos exclusivos que já tenho", afirma Nauê.

As razões de Leonardo são as mesmas: "O Playstation 3 me atraiu mais por causa dos jogos exclusivos. Além disso, tem o tocador de blu-ray", afirma. Por alguns instantes, os cortes chegaram a mexer positivamente com as vendas. O Playstation 3, que esteve sempre atrás do Wii e do Xbox 360 nas vendas mensais de consoles, chegou a passar os dois consoles em setembro deste ano, com o anúncio de sua versão Slim e o corte de preço de US\$ 399 para US\$ 299.

A principal novidade deste ano ficou por conta da chegada da divisão de games da Sony ao Brasil,



**1**  
**IMÓVEIS**

1.1 Apartamento  
Compra e Venda  
**Alecrim**

**SÓLIDA IMÓVEIS - C.0316/J.S.** Plantão no 3133-4000. Natal e Grande Natal, Faça seu cadastro uegente para comprar apartamentos de R\$ 86 mil de 2 quartos, Financiados 100% CEF. dinizsolida@gmail.com

**Areia Preta**  
**1 Quarto**

**HENRIQUE VIEIRA - C.2704. 17ª Reg.** F.3231-4458/9115-6658. Flat var, 1/4, sl, coz, gar 100 mil.

**2 Quartos**

**JM CORRETOR DE IMÓVEIS - C.1959.** www.imoveisempre.com.br. F.9966-0834. Vende-se Apartam, c/vista p/o mar, and médio, 1 sl p/2 amb, ste master (c/var + arm) + 2/4 soc, wc soc, entr soc, coz (arm), ar serv, (incorporada), port 24 hrs, 1 vga gra, ar lazer, pisc + churrasq + deck, slão festa, seg, 2 elev, ótimo valor cond. Preço ocasião. APV4085(aa).

**PROCURADORIA DE IMÓVEIS - C.998. F.4006-3838.** Plantão sáb/dom. Ap.65m2, frente/mar 2 sts, lazer e seg comp ent Dez/2010. R\$ 280 mil. APV.805.

**3 Quartos**

**PROCURADORIA DE IMÓVEIS - C.998. F.4006-3838.** Plantão sáb/dom. Ap 3/4 sd 1 ste, sl, coz, wc, vg gar. R\$ 150 mil. APV964.

**PROCURADORIA DE IMÓVEIS - C.998. F.4006-3838.** Plantão sáb/dom. Lançamento 183,50m2, 3 sts, var master, lav, dep emp, ent em 48 meses. apartir de R\$ 492.651,48. APV 1088.

**TERTULIANO RÉGO - C.1098J. F.3203-2800.** Plantão Sáb/Dom. Exc localiz, amplo apto, sl 3 amb, lav, 3 sts, demais depts, 3 gar, lazer. R\$ 600 mil. TR16167.

**TERTULIANO RÉGO - C.1098J. F.3203-2800.** Plantão Sáb/Dom. Exc.local, mobil, sl 2 amb, 3/4 (1 ste), wc soc, demais depts, gar. R\$ 150 mil. TR16590.

**Barro Vermelho**

**2 Quartos**

**SÓLIDA IMÓVEIS - C.0316/J.S.** Plantão no 3133-4000. Exclusivo, Apto c/2/4 (1ste) sl 2 amb, var, coz, 2 wc, 1 vg, sl fest, pisc, 8ª and, est. prop. parcelar R\$ 140 mil. (Pré-Lançamento). SIVA.2067.

**TERTULIANO RÉGO - C.1098J. F.3203-2800.** Plantão sáb/dom. Exc. apto, sl 2 amb, lav, 2 sts, coz/arm, ar serv, dep emp, gar. R\$ 160 mil. TR15905.

**3 Quartos**

**SÓLIDA IMÓVEIS - C.0316/J.S.** Plantão no 3133-4000. Exclusivo, 3/4(1ste) sl 2 amb, var, coz, 3 wc, 2 vg, sl fest, pisc, vários and, est. parcelamento. R\$ 240 mil. (Preço-Pré-Lançamento). SIVA.3072.

**PROCURADORIA DE IMÓVEIS - C.998. F.4006-3838.** Plantão sáb/dom. 3/4 sd 1 st c/arm, sl p/2 amb, coz, ar/lazer. R\$ 160 mil. APV648.

**TERTULIANO RÉGO - C.1098J. F.3203-2800.** Plantão Sáb/Dom. Exc Apto, local amplo, sl p/2 amb, 3/4(1 ste), demais depts, 2 gar. R\$ 220 mil. TR16254.

1.1 Candelária  
**Candelária**

**1 Quarto**

**JM CORRETOR DE IMÓVEIS - C.1959.** www.imoveisempre.com.br. F.9966-0834/8828-4614. Vende-se excel apart-novo-funcional, melhor ar Candelária, próx de tudo. Sla estar/jantar, 1 ste(amp), 1/4 social, wc soc, coz(ár/serv), var, c/arm, 1 vga gar, s/festa, piscin, academia, 2 elevadrs, port 24hs, circ fechado - andar médio-grande oportunidade. APV337.

**JM CORRETOR DE IMÓVEIS - C.1959.** www.imoveisempre.com.br. F.9966-0834/8828-4614. Vende-se excel apart- ar nobre Candelária, and.médio baixo, 1 st (wc, blindex + espelhos), 1 semi-ste, (wc, blindx + armars), var c/blindex, sl 2 ambts, ampla (roda teto), coz, (armars) + ar serv, (armars), entrad.serv, 120m2, ar privat, 1 vg gar, guarita. R\$ 180 mil. APV338 (CIT).

**JM CORRETOR DE IMÓVEIS - C.1959.** www.imoveisempre.com.br. F.9966-0834/8828-4614. Vende-se excel apart-novo-funcional, melhor ar Candelária, ótm localizacão. Sla estar/jantar, 1 ste(amp), 1/4 social, wc soc, coz(ár/serv), var, 1 vga gar, s/festa, piscin, academia, 2 elevadrs, port 24hs, circ fechado - andar médio-grande oportunidade. APV339.

**TERTULIANO RÉGO - C.1098J. F.3203-2800.** Plantão Sáb/Dom. Ótm apto, exc loc, sl 2 amb/var, 1/4, wc soc, demais depts, gar, R\$ 120 mil. TR16457.

**3 Quartos**

**PROCURADORIA DE IMÓVEIS - C.998. F.4006-3838.** Plantão sáb/dom. Cond Vila Morena, 3/4-57m2 de ar privativa, 2 vgs gar. R\$ 140 mil. APV1077.

**HENRIQUE VIEIRA - C.2704. 17ª Reg.** F.3231-4458/9115-6658. Mirante das Dunas 3 ste, R\$ 550.

**TERTULIANO RÉGO - C.1098J. F.3203-2800.** Plantão Sáb/Dom. Amplo desocupado, exc local, sl p/4 amb/var, lav, escrit, 3 sts, d+deps, 3 gar, lazer. R\$ 500 mil, TR 16855.

**TERTULIANO RÉGO - C.1098J. F.3203-2800.** Plantão Sáb/Dom. Apto exc.local, ótimo, todo amb, sl 2 amb/var, 3/4 (1 ste), wc soc, demais depts, 2 gar, lazer. R\$ 270 mil. TR16383.

**TERTULIANO RÉGO - C.1098. F.3203-2800.** Plantão sáb/dom. Apto amplo, vent, sl p/2 amb, 3/4 (1 ste), wc soc, demais depts, 2 gar, kd/sombra, lazer. R\$ 240 mil. TR 16796.

**+ de 3 Quartos**

**JM CORRETOR DE IMÓVEIS - C.1959.** www.imoveisempre.com.br. F.9966-0834/8828-4614. Vende-se blo Apartam ótma localiz, alt padrão, estiliz, and alto, elev panoram, 4 suites (tdas c/var), escrit, lavab, ficam móveis fixos, pis, márm, ste mást(c/3 closets+arms), sl p/4 amb, var incorpor, 1 sl íntim ou som, suites (armrs+var+blindex), cpa, coz/arm), dep compl, ar serv, granito, coz aux, dp empreg, desp(02), 4 vgs gar, pisc, slão fsta, 2 elev, churrasq, gerad, port 24 hrs. APV.795.

**JM CORRETOR DE IMÓVEIS - C.1959.** www.imoveisempre.com.br. F.9966-0834/8828-4614. Vende-Apartam 4 sts, alto padrão, 1 p/ and, requint, andar alto, bla vista, lavabo, móveis fixos, porcel, ste, mást (closet + hidro + blindex), sl p/4 amb (estiliz + sanca), var ampla, ste(blindex + var, incorp), cpa/coz (gran + banc.vidro)dep ar serv, coz aux, desp, 4 vgs ggm, pisc, churrasq, acab, slão festas, s.jogos, Q.poliesp, 1/4 desp, 2 elev (c/cód), port 24 hrs, 260m2, ar privat. APV.4065(t).

1.1 Candelária  
**Candelária**

**2 Quartos**

**LUCIO ABREU - C.051. F. 9982-9399/3222-9922.** Exc loc no alto da Candel, alto padrão de acabto, arms em todos cômodos, um apto por andar, 290m2 de ar privat, sl p/3 amb, c/ linda vista panor. de Natal, lavb, 4 ste (1 master c/ var) coz, desp, ar serv, sl fest, sl jogos, piscinas adulto/crianças, sauna, quad poliesp, churrasq c/ área apio, 4 vag cob de gar e qto p/ desp R\$ 800 mil.

**JM CORRETOR DE IMÓVEIS - C.1959.** www.imoveisempre.com.br. F.9966-0834/8828-4614. Novo. Pronto p/ morar, ar. nobre. Vende-se excel apart. sl estar/jantar, 1 suít, 1/4 soc, wc soc, coz (ar serv) var, 1 vg gar, sl fest, piscina, churrasq, paisagis, elevadrs, port 24h, sl jgos, parque, andar médio. Exc oportunidade. APV.229(jd).

**ANA HILDA - Neg Imobiliários. C.2383-J. F.8817-9683/3608-3246.** 2/4, sl, coz, wc, ar serv. R\$ 80 mil.

1.1 Capim Macio  
**Capim Macio**

**2 Quartos**

**JM CORRETOR DE IMÓVEIS - C.1959.** www.imoveisempre.com.br. F.9966-0834/8828-4614. Novo. Pronto p/ morar, ar. nobre. Vende-se excel apart. sl estar/jantar, 1 suít, 1/4 soc, wc soc, coz (ar serv) var, 1 vg gar, sl fest, piscina, churrasq, paisagis, elevadrs, port 24h, sl jgos, parque, andar médio. Exc oportunidade. APV.229(jd).

**ANA HILDA - Neg Imobiliários. C.2383-J. F.8817-9683/3608-3246.** 2/4, sl, coz, wc, ar serv. R\$ 80 mil.

1.1 Capim Macio  
**Capim Macio**

**2 Quartos**

**JM CORRETOR DE IMÓVEIS - C.1959.** www.imoveisempre.com.br. F.9966-0834/8828-4614. Vende-se Belo Apartam, Ar nobre, And Médio baixo, fino Acabam, estilizado, 1 suít mast + 1 quarto social, WC social(espelho + blindex + granit + armars) piso porcelanato, Suít mast(c/ closet amplo + espel + armars), sla p/ 2 ambientes (sanc + painel+espelho), varanda incorp, cpa coz(cub granit+msa vidro+armars), Ar serv, dep compl, ent serv, 2 vags garagem, pisc, slão fsta, 2 elevadrs, churrasq, Q. Poliespor, Campo, Port 24 hrs, APV3026(KO).

**ANA HILDA - Neg Imobiliários. C.2383-J. F.8817-9683/3608-3246.** 2/4, sl, coz, wc, ar serv. R\$ 80 mil.

1.1 Capim Macio  
**Capim Macio**

**2 Quartos**

**SÓLIDA IMÓVEIS - C.0316/J.S.** Plantão no 3133-4000. Em const 56m2, 2/4 (1ste) sl, coz, wc, 1 vga, sl fest, pisc, fitness, estudo proposta p/finan, ac carro popular R\$ 150 mil. Entr. jun/11. SIVA-2068.

**LC EMP. IMOB - C.1597-J. F.3206-6323/9401-2755/8899-6169.** Vdo apt c/ sl p/ 2 amb, 2/4 s/1 ste, wc soc, var, coz c/arm, 2 pisc, 1 vg gar. R\$ 165 mil. LC32.

**CONTRATA-SE URGENTE:**

**RECEPCIONISTAS PARA AÇÕES DE MARKETING (Não é vendas)**

Pessoas extrovertidas e com facilidade de comunicação. Disponibilidade integral, inclusive durante alguns fins de semana.

Interessadas ligar: 9988.9089

VIAGEM VÁLIDA PARA QUATRO PESSOAS (UM CASAL E DUAS CRIANÇAS). REGULAMENTO DO SORTEIO/CONCURSO NO SITE: WWW.GCINCO.COM.BR

**AMAZONIA RESIDENCIAL CLUB**

**O ÚNICO 3X2 DA CIDADE.**

**CONHEÇA O SEU 3X2.**  
**O AMAZÔNIA RESIDENCIAL CLUB É ÚNICO.**

SÓ ELE OFERECE A VOCÊ TRÊS QUARTOS COM PREÇO DE DOIS QUARTOS. REALIZE O SONHO DE TER UM LUGAR EXCLUSIVAMENTE SEU. MORE AO LADO DA RESERVA ÊMAUS. NUM APARTAMENTO COM VISTA PARA A MATA ATLÂNTICA, RODEADO DE VERDE E DA TRANQUILIDADE QUE VOCÊ TANTO PROCURA. VIVA NUM CLUBE DE CAMPO COMPLETO PARA O SEU LAZER EM FAMÍLIA E TORNE SEUS DIAS MUITO MAIS FELIZES.

VENHA CONHECER O SEU EMPREENDIMENTO ÚNICO. TRAGA TODA A SUA FAMÍLIA PARA VER DE PERTO O LUGAR LINDO E SOSSEGADO QUE A NATUREZA RESERVOU PARA VOCÊS. VISITE O STAND DECORADO DO AMAZÔNIA. ALÉM DE CONHECER ESSE EMPREENDIMENTO ÚNICO DE UM JEITO DIFERENTE, VOCÊ GANHA UM CUPOM PARA CONCORRER A UMA VIAGEM\* E CONHECER TODA A BELEZA DA AMAZÔNIA.

**COM FINANCIAMENTO DA CAIXA**

+ um empreendimento

**CAIXA**

**COORDENAÇÃO DE VENDAS**  
**CAIO FERNANDES**  
84 4008 0001

www.gcinco.com.br

84 3204.2555 | 84 3203.2800 | 84 3212.2029 | 84 3201.3000 | 84 3201.2537 | 84 3092.8600 | 84 3062.1919 | 84 3221.6050 | 84 3615.6161

MATRÍCULA Nº 29417. IMAGENS MERAMENTE ILUSTRATIVAS CONFORME LEI 8.078/90. \*\*APARTAMENTO OPÇÃO 02 APROVADO PELA PREFEITURA. REGISTRO DE INCORPORAÇÃO R.5 - 29417, 1º OFÍCIO DE IMÓVEIS DE PARNAMIRIM/RN.

**RICARDO DE OXÓSSI**  
**Tarólogo e Espírita**  
Consultas, cartas, búzios e tarô.  
Lute pelo seu amor.  
Trabalhamos para todos os fins.  
**3236.2161** Capim Macio - Natal/RN



**1.1 Capim Macio**

1.1

Apartamento  
Compra e Venda

Capim Macio

2 Quartos

**ANA HILDA**

Neg. Imobiliários.  
C.2383-J. F.8817-9683/3608-3246. 2/4, sl, coz, wc, ar serv. R\$ 80 mil.

**TERTULIANO RÉGO** - C.1098J. F.3203-2800. Plantão Sáb/Dom. Em const. ótimo loc. andar alto, sl 2 amb/var, 2/4 (1st), wc soc, d+deps, 2 gar lzer. R\$ 160 mil. TR 16313.

**3 Quartos**

**JM CORRETOR DE IMÓVEIS** - C.1959. www.imoveisempre.com.br. F.9966-0834/8828-4614. Vende-se belo Apartam - exc localiz, fino acabam, elegante, estilizado, and.médio, 3 sts, lavab, pisc, granito+cer, ste mást (c/ closet+hidro espel), sala p/4 amb (sanc+están), varand, suítes (corinas+blind), cpa/coz (cub.gran), ar serv, dep emp, 3 vgs ggm, pisc, slão fsta, s.jogos, 2 elev, churrasq, q.poliespor, port.24hrs. APV4025.

**HENRIQUE VIEIRA** - C.2704. 17ª Reg. F.3231-4458/9115-6658. Mediterrâneo Ibiza, 3/4 s/1 ste. R\$ 300 mil.

**LC EMP. IMOB** - C.1597-J. F.3206-6323/9401-2755/8899-6169. Vdo apt novo c/ sl p/ 2 amb, 3/4 s/1 ste, dep emp, var, 2 gar. R\$ 300 mil. LC25.

**LC EMP. IMOB** - C.1597-J. F.3206-6323/9401-2755/8899-6169. Vdo apt c/ sl p/ 2 amb, 3/4 s/1 ste, 2 semi-suíte, copa/coz, wc soc, dep emp, 2 vg gar, elev. R\$ 370 mil. LC.84.

**TERTULIANO RÉGO** - C.1098. F.3203-2800. Plantão Sáb/Dom. Excel apt, andar alto, sala 2 amb+var, lav, 3/4 (1 ste, 2 semi ste), wc soc, demais deps, 2 gar, ampla ar lazer. R\$ 320 mil. TR 16445.

**Cidade Alta**

3 Quartos

**PROCURADORIA DE IMÓVEIS** - C.998. F.4006-3838. Plantão Sáb/Dom. Porto Potengi Ap c/ ótm vista p/ rio Potengi, 3/4-1 ste, móveis/coz 85m2/ár. const. R\$ 160 mil. APV788.

**Cidade Jardim**

2 Quartos

**PROCURADORIA DE IMÓVEIS** - C.998. F.4006-3838. Plantão Sáb/Dom. Cond Mar do Sul, apt, terr, 2/4 + d.e., doc em ordm. R\$ 110 mil. APV794.

**Cidade Satélite**

2 Quartos

**JM CORRETOR DE IMÓVEIS** - C.1959. www.imoveisempre.com.br. F.9966-0834/8828-4614. Repasse. Novo. Pronto p/morar. Vende-se excel apart sl estar/jantar, 1 ste, 1/4 soc, wc soc, coz (ar serv) var, 1 vg gar, sl fest, piscina, academia, parque, 2 elev, port 24h, ldo somb, andar médio baixo. Grande oportunidade. APV.227(sc).

**SÓLIDA IMÓVEIS** - C.0316/J.S. Plantão no 3133-4000, 2/4 (1 ste), novo, 54m2, sl p/2 amb, revestimento, sombra, a.serv, wc, coz amer, sl fest. R\$ 85 mil. SI-VA.2051.

**PROCURADORIA DE IMÓVEIS** - C.998. F.4006-3838. Plantão Sáb/Dom. Sun Gardens Apto 2/4, 1 st ou 2 gar, lzer, elev, financiádo. APV 506

**1.1 Cidade Satélite**

**PROCURADORIA DE IMÓVEIS** - C.998. F.4006-3838. Plantão Sáb/Dom. Apto c/54m2, 2/4, sl p/2 amb, lado sombra, lazer e seg. R\$ 100 Ac Financ. CAIXA. APV.1125.

**HENRIQUE VIEIRA** - C.2704. 17ª Reg. F.3231-4458/9115-6658. P. Venetio sl wc, 2/4 s/1 ste 90 mil.

**HENRIQUE VIEIRA** - C.2704. 17ª Reg. F.3231-4458/9115-6658. Vila Ilagio Veritá, sl, wc, 2/4, coz, 1 gar. R\$ 80 mil.

**TERTULIANO RÉGO** - C.1098. F.3203-2800. Plantão Sáb/Dom. Novo, andar alto, sl 2 amb/var, 2/4 (1 st), wc soc, d+deps, 2 gar, lzer. R\$ 148 mil. TR 16667.

**Cidade Verde**

2 Quartos

**PROCURADORIA DE IMÓVEIS** - C.998. F.4006-3838. Plantão Sáb/Dom. Apto c/ár lzer, 2/4 s/1 ste, 2 sls, wc, 65m2. R\$ 130 mil. APV963.

**LC EMP. IMOB** - C.1597-J. F.3206-6323/9401-2755/8899-6169. Vdo apt c/ sl, 2/4 s/1 ste, coz amer, dep emp, wc soc, desp, ar lazer comp R\$ 145 mil. LC46.

**LC EMP. IMOB** - C.1597-J. F.3206-6323/9401-2755/8899-6169. Vdo apt c/ 1 sala p/2 amb, 2/4, c/arm, wc soc, copa/coz, ar serv, dep emp, 2 vgs gar. R\$ 125 mil. LC101.

**3 Quartos**

**PROCURADORIA DE IMÓVEIS** - C.998. F.4006-3838. Plantão Sáb/Dom. Pq Ilatiaia. Ap 3/4 sdo 1 ste + dep, 2 vgs cobert, sala p/2 amb + coz, ar/ser, var, corr, ótm ar/lzer. R\$ 175 mil. APV-861.

**LC EMP. IMOB** - C.1597-J. F.3206-6323/9401-2755/8899-6169. Lindo Apto reform c/ sl p/2 amb, 3/4 s/1 ste, wc soc, dep, arm, copa/coz, slão festas, jogos, sauna, bar, churrasq, pisc adulto e inf, qdra poliesp, elev. R\$ 185 mil. LC.55.

**LC EMP. IMOB** - C.1597-J. F.3206-6323/9401-2755/8899-6169. Apto c/ sl 2 amb, 3/4 s/2 ste, copa/coz, wc soc, ar serv, quartos c/ arms; ar lazer compl. R\$ 160 mil. LC.57.

**LC EMP. IMOB** - C.1597-J. F.3206-6323/9401-2755/8899-6169. Apto c/ sl p/ 2 amb, 3/4 S/1 ste, wc soc, arm, copa/coz, qtos, arm, coz, ar serv, dep emp, gar, churrasq, pisc, bar, sauna, qdra poli, etc. R\$ 185 mil. LC.37.

**TERTULIANO RÉGO** - C.1098. F.3203-2800. Plantão Sáb/Dom. Ótimo apt, sl 2 amb, 3/4 (2 sts), wc soc, d+deps, 2 gar. R\$ 155 mil. TR 16946.

**Dix-Sept Rosado**

3 Quartos

**PROCURADORIA DE IMÓVEIS** - C.998. F.4006-3838. Plantão Sáb/Dom. Apto 3/4, wc soc, sl, coz, ar serv, dep emp. R\$ 130 mil. APV1098.

**Emaús**

1 Quarto

**PROCURADORIA DE IMÓVEIS** - C.998. F.4006-3838. Plantão Sáb/Dom. Kitnet c/1ste, sl, coz e ar serv. R\$ 280 mil, APV1073

**1.1 Emaús**

3 Quartos

**ANA HILDA**

Neg. Imobiliários.  
C.2383-J. F.8817-9683/3608-3246. Novo, 3/4 s/1 ste, sl, coz, wc, ar serv, gar, ac CEF. R\$ 112 mil.

**ANA HILDA** - Neg. Imobiliários. C.2383-J. F.8817-9683/3608-3246. Novo, 3/4 s/1 ste, sl, coz, wc, ar serv, gar, ac CEF. R\$ 112 mil.

**Jardim Botânico**

3 Quartos

**ANA HILDA** - Neg. Imobiliários. C.2383-J. F.8817-9683/3608-3246. 3/4 dep, 2 sls, coz, wc, ar serv. Ac CEF.

**Lagoa Nova**

2 Quartos

**SÓLIDA IMÓVEIS** - C.0316/J.S. Plantão no 3133-4000. Natal e Grande Natal, Faça seu cadastro urgente para comprar apartamentos de R\$ 86 mil de 2 quartos, Financiados 100% CEF. dinizsolida@gmail.com

**JM CORRETOR DE IMÓVEIS** - C.1959. www.imoveisempre.com.br. F.9966-0834/8828-4614. Vende-se Apartam - andar médio - funcional, excel opt, 1 sl star e jantar(roda teto), wc soc (granito + arms + blindex), hall c/arms e esc p/computad, 1 ste c/arms, (wc arms + blindex + granito), 2/4 (banc + pranchas), coz (bancada + granito + arms), wc serv, ar serv, ent serv, 2 vgs gar, elev, portaria. R\$ 175 mil. APV.3150.

**JM CORRETOR DE IMÓVEIS** - C.1959. www.imoveisempre.com.br. F.9966-0834/8828-4614. Vende-se belo Apartam - estilizado, ótima localiz, bela vista panorâm, L.sombra, and alto, var (mold), 1 ste (wc + armars+espel+blind + granit), 2/4 soc, sl 2 amb, wc soc, coz, compl (arm+pia granit), ar serv; 1 vg, ótm ar lazer, pisc, s.festa, churrasq, p.ground, jard, elev. R.Pavim, exc val.cond. APV.4080(A).

**JM CORRETOR DE IMÓVEIS** - C.1959. www.imoveisempre.com.br. F.9966-0834/8828-4614. Vende-se belo Apartam - estilizado, ótima localiz, bela vista panorâm, L.sombra, and alto, var (mold), 1 ste (wc + armars+espel+blind + granit), 2/4 soc, sl 2 amb, wc soc, coz, compl (arm+pia granit), ar serv; 1 vg, ótm ar lazer, pisc, s.festa, churrasq, p.ground, jard, elev. R.Pavim, exc val.cond. APV.4080(A).

**SÓLIDA IMÓVEIS** - C.0316/J.S. Plantão no 3133-4000. Amintas Barros - 2/4 (1 ste), 55,27m2, 2 sl, 2 wcs, coz, 2 vgs, entrega p/ 30/11/10. R\$ 158 mil. SIVA 2069.

**PROCURADORIA DE IMÓVEIS** - C.998. F.4006-3838. Plantão Sáb/Dom. San Giovanni-próx. Prudente, 2/4 sd 1 st/lzer, 1 vg. A partir. R\$ 167.500,00. Podendo financiar Caixa.APV.504.

**PROCURADORIA DE IMÓVEIS** - C.998. F.4006-3838. Plantão Sáb/Dom. Apto c/2/4 sd 1 ste, sl, wc, coz. R\$ 30 mil + sd ótima localiz. APV1118.

**PROCURADORIA DE IMÓVEIS** - C.998. F.4006-3838/8869-4967. Plantão Sáb/Dom. Apto c/2/4 sd 1 ste, sl 2 amb c/ante sl, coz, ar serv. R\$ 155 mil. APV.1091.

**LC EMP. IMOB** - C.1597-J. F.3206-6323/9401-2755/8899-6169. Vdo apt c/ sl, 2/4, wc soc, coz; R\$ 150 mil. LC17.

**LC EMP. IMOB** - C.1597-J. F.3206-6323/9401-2755/8899-6169. Repasse. C/ sl, 2/4 sd 1 ste, wc soc, var, copa coz, ar serv, 2 vg gar, ar lazer comp. R\$ 30 mil. LC.148.

**PROCURADORIA DE IMÓVEIS** - C.998. F.4006-3838. Plantão Sáb/Dom. Apto Plano 100 andar alto, 3/4, lado sombra, 2 vgs gar, seg e lazer compl. R\$ 150 mil. APV1062.

**1.1 Lagoa Nova**

**JM CORRETOR DE IMÓVEIS** - C.1959. www.imoveisempre.com.br. F.9966-0834/8828-4614. Vende-se Apart - novo - exc.localiz, rico em infra-estrutura de serv, and alto, 1 ste e 2 qtos, wc soc (granito), piso cer, ste máster.(amplo+arm), sl p/2 amb, var ampla, cpa, coz (cub.granit+armars+mesa granito), ar serv, dep emp compl, 2 vgs gar, pisc, slão festa, 2 elev, churrasq, parq, academia, bela vista de Natal. Port.24 hrs. APV.4090(m).

**JM CORRETOR DE IMÓVEIS** - C.1959. www.imoveisempre.com.br. F.9966-0834/8828-4614. Vende-se excelent apartament 3 suítes, requint, confort, and médio, móveis fixos, granito, suíte mást(closet + varand+ blindx+ espelhos), sala p/3 ambientes(estilizada + sanc +mveis:vidros+espelhos), varand, suítes(blindx+granit+ armars+ espel.), cpa coz ampla(armars+ cuba,mesa granit), depand, ar serv, desp, 2 vagas garag, piscin, churrasq, p.grou, slão fsta, 2 elevadrs, port 24hrs, 105m2 ar privat. APV-4075(mt).

**JM CORRETOR DE IMÓVEIS** - C.1959. www.imoveisempre.com.br. F.9966-0834/8828-4614. Vende-se excelent apartament 3 suítes, requint, confort, and médio, móveis fixos, granito, suíte mást(closet + varand+ blindx+ espelhos), sala p/3 ambientes(estilizada + sanc +mveis:vidros+espelhos), varand, suítes(blindx+granit+ armars+ espel.), cpa coz ampla(armars+ cuba,mesa granit), depand, ar serv, desp, 2 vagas garag, piscin, churrasq, p.grou, slão fsta, 2 elevadrs, port 24hrs, 105m2 ar privat. APV-4075(mt).

**JM CORRETOR DE IMÓVEIS** - C.1959. www.imoveisempre.com.br. F.9966-0834/8828-4614. Vende-se excelent apartament 3 suítes, requint, confort, and médio, móveis fixos, granito, suíte mást(closet + varand+ blindx+ espelhos), sala p/3 ambientes(estilizada + sanc +mveis:vidros+espelhos), varand, suítes(blindx+granit+ armars+ espel.), cpa coz ampla(armars+ cuba,mesa granit), depand, ar serv, desp, 2 vagas garag, piscin, churrasq, p.grou, slão fsta, 2 elevadrs, port 24hrs, 105m2 ar privat. APV-4075(mt).

**JM CORRETOR DE IMÓVEIS** - C.1959. www.imoveisempre.com.br. F.9966-0834/8828-4614. Vende-se excelent apartament 3 suítes, requint, confort, and médio, móveis fixos, granito, suíte mást(closet + varand+ blindx+ espelhos), sala p/3 ambientes(estilizada + sanc +mveis:vidros+espelhos), varand, suítes(blindx+granit+ armars+ espel.), cpa coz ampla(armars+ cuba,mesa granit), depand, ar serv, desp, 2 vagas garag, piscin, churrasq, p.grou, slão fsta, 2 elevadrs, port 24hrs, 105m2 ar privat. APV-4075(mt).

**PROCURADORIA DE IMÓVEIS** - C.998. F.4006-3838. Plantão Sáb/Dom. Apto c/ 80m2, 3/4 sdo 1 ste, sl p/2 amb, espetacular ar lazer, ac financ. CAIXA. R\$ 210 mil. APV.1101.

**LC EMP. IMOB** - C.1597-J. F.3206-6323/9401-2755/8899-6169. Apto c/ sl p/ 2 amb, 3/4, 1 ste, copa/coz c/ arms, elev, R\$ 180 mil. LC155.

**LC EMP. IMOB** - C.1597-J. F.3206-6323/9401-2755/8899-6169. Apto c/ sl p/3 amb, 3 sts, esc, arms, copa/coz c/arm, dep emp, 200m. R\$ 500 mil. LC.38.

**PROCURADORIA DE IMÓVEIS** - C.998. F.4006-3838. Plantão Sáb/Dom. Apto c/ 77m2 de ar privativa, Exc loc, 3/4 sdo 1 ste, coz c/ armar. R\$ 170 mil. APV1080.

**LC EMP. IMOB** - C.1597-J. F.3206-6323/9401-2755/8899-6169. Belo Apto c/ sl p/3 amb, 3 sts, arms, copa, coz, desp, lavb, dep emp, ar serv, var, elev, sl fest. R\$ 370 mil. LC.28.

**LC EMP. IMOB** - C.1597-J. F.3206-6323/9401-2755. Vdo Apto c/ sl p/2 amb, 1 ste, 2 semi ste, copa, coz, ar serv, mobil, esc, wc soc, gar 2 carr. R\$ 220 mil. LC.73.

**LC EMP. IMOB** - C.1597-J. F.3206-6323/8899-6169. Apto ótm localiz c/ sl 2 amb, 3/4 sd 2 sts, wc soc, closet, arms quartos, coz c/arm, bancadas granito nos wcs e coz, wc emp, escpi, box wcs, gar 2 carr, 2 elev, pisc, salaão festa, quadra poliesportiva. R\$ 350 mil. LC 129.

**TERTULIANO RÉGO** - C.1098J. F.3203-2800. Plantão Sáb/Dom. Lindo apto, todo ambientado, sl 3 amb/var, 3 sts, d+deps, 2 gar, lzer. R\$ 500 mil. TR 16535.

**TERTULIANO RÉGO** - C.1098J. F.3203-2800. Plantão Sáb/Dom. Amplo sl 3 amb/var, 3/4 (1 ste), wc soc, coz, ar serv, dep emp, 2 gar, arm. R\$ 195 mil. TR6736.

**TERTULIANO RÉGO** - C.1098J. F.3203-2800. Plantão Sáb/Dom. Ótima localiz, amplo e ventilado, sl 2 amb/var, 3/4 (1 ste), wc soc, demais dep, 2 gar, lado sombra. R\$ 150 mil. TR17293.

**TERTULIANO RÉGO** - C.1098J. F.3203-2800. Plantão Sáb/Dom. Amplo apto, ambientado, sl 2 amb/var, 3/4 (2 sts), demais deps, tudo c/arm, gar. R\$ 140 mil. TR 15291.

**LC EMP. IMOB** - C.1597-J. F.3206-6323/9401-2755/8899-6169. Lindíssimo apto c/ fino acabato e todos os arms, 3 sls, var, 4 suít, escrit, quarto depósito, lavb, dep emp, copa/coz, ar serv, 3 vg gar, ar lazer comp R\$ 1.100.000,00. LC134.

**1.1 Morro Branco**

2 Quartos

**PROCURADORIA DE IMÓVEIS** - C.998. F.4006-3838. Plantão Sáb/Dom. Apto c/var, 2/4 1 ste, sl, wc, a partir. R\$ 148.700,00. APV.1036.

**PROCURADORIA DE IMÓVEIS** - C.998. F.4006-3838. Plantão Sáb/Dom. Gentil Fernandes Residence Apto 2/4 (1 ste) wc, sl, coz, ar serv, a partir. R\$ 134.200 mil. APV979.

**PROCURADORIA DE IMÓVEIS** - C.998. F.4006-3838. Plantão Sáb/Dom. Resid Maria Isaura, Ap, 2 sts e 1 semi ste, sl, coz, ar serv, dep compl, wc, 2 vgs gar, 94m2, a partir. R\$ 215 mil. APV978.

**PROCURADORIA DE IMÓVEIS** - C.998. F.4006-3838. Plantão Sáb/Dom. Excel, apt c/80m2, 3/4 sdo 1 ste, sl p/2 amb, espetacular ar lazer, ac financ. CAIXA. R\$ 210 mil. APV.1101.

**LC EMP. IMOB** - C.1597-J. F.3206-6323/9401-2755/8899-6169. Apto c/ sl p/ 2 amb, 3/4, 1 ste, copa/coz c/ arms, elev, R\$ 180 mil. LC155.

**LC EMP. IMOB** - C.1597-J. F.3206-6323/9401-2755/8899-6169. Apto c/ sl 2 amb, 3 sts, esc, arms, copa/coz c/arm, dep emp, 200m. R\$ 500 mil. LC.38.

**LC EMP. IMOB** - C.1597-J. F.3206-6323/9401-2755/8899-6169. Apto c/ sl p/3 amb, 3 sts, esc, arms, copa/coz c/arm, dep emp, 200m. R\$ 500 mil. LC.38.

**TERTULIANO RÉGO** - C.1098J. F.3203-2800. Plantão Sáb/Dom. Amplo apto, 300m2 ar, sl 3 amb, var, sl TV, lav, escrit, 4/4 arm (2 sts), wc soc, coz, arm, deps, a serv, 2 deps emp, 3 gar, lzer, único. R\$ 550 mil. TR 14222.

**Neópolis**

LÚCIO ABREU - C.051. F.9982-9399/3222-9922. Novo, 96m2, var, sl p/ 2 amb, coz, ar serv, dep emp, 2 vag, ar lazer comp, seg tot R\$ 250 mil.

**2 Quartos**

**HENRIQUE VIEIRA** - C.2704. 17ª Reg. F.3231-4458/9115-6658. Apto sla, 2/4 s/1 st, gar 130 mil.

**HENRIQUE VIEIRA** - C.2704. 17ª Reg. F.3231-4458/9115-6658. Ap sl, 2/4 s/1 st, gar 33 mil + SD.

**ANA HILDA** - Neg. Imobiliários. C.2383-J. F.8817-9683/3608-3246. Novo, 2/4 s/1 ste, sl, coz, ar serv, var, elev. R\$ 139 mil ac CEF.

**ANA HILDA** - Neg. Imobiliários. C.2383-J. F.8817-9683/3608-3246. Apto 2/4, sl, coz, wc, var, ar serv. R\$ 72 mil.

**ANA HILDA** - Neg. Imobiliários. C.2383-J. F.8817-9683/3608-3246. Serrambi V 2/4, sl, coz, wc, ar serv. R\$ 77 mil.

**LC EMP. IMOB** - C.1597-J. F.3206-6323/9401-2755/8899-6169. Vdo Apto, cond fech c/ sl, 2/4, wc soc, copa; coz, ar/ser, guarita, gar, slão/feitas, qdra poliesp. R\$ 85 mil. LC78.

**LC EMP. IMOB** - C.1597-J. F.3206-6323/9401-2755/8899-6169. Vdo Apto, cond fech c/ sl, 2/4, wc soc, copa; coz, ar/ser, guarita, gar, slão/feitas, qdra poliesp. R\$ 85 mil. LC78.

**1.1 Nova Parnamirim**

3 Quartos

**JM CORRETOR DE IMÓVEIS** - C.1959. www.imoveisempre.com.br. F.9966-0834/8828-4614. Vende-se Apartam novo, ótm localiz, andar alto, bela vista, var, incorporada, -sl estar/jantar, coz. (ar.serv), 3 sts, gar, 2 elev, ar lazer, compl, port 24 hrs, exc valor cond. APV3117. (cr3).

**JM CORRETOR DE IMÓVEIS** - C.1959. www.imoveisempre.com.br. F.9966-0834/8828-4614. Vende-se Apartam novo, ótm localiz, andar alto, bela vista, var, incorporada, -sl estar/jantar, coz. (ar.serv), 3 sts, gar, 2 elev, ar lazer, compl, port 24 hrs, exc valor cond. APV3117. (cr3).

**JM CORRETOR DE IMÓVEIS** - C.1959. www.imoveisempre.com.br. F.9966-0834/8828-4614. Vende-se Apartam novo, ótm localiz, andar alto, bela vista, var, incorporada, -sl estar/jantar, coz. (ar.serv), 3 sts, gar, 2 elev, ar lazer, compl, port 24 hrs, exc valor cond. APV3117. (cr3).

**SÓLIDA IMÓVEIS** - C.0316/J.S. Plantão no 3133-4000. Apto c/3/4, 1 ste, 77m2 útil, semi-novo, sl 2a, coz, wc, var, 2 gar, pisc, churrasq, car, imóvel. R\$ 165 mil. SI-VA-3064.

**SÓLIDA IMÓVEIS** - C.0316/J.S. Plantão no 3133-4000. 3/4(1ste), sl, coz, wc, gar, sl festa, playground, próx cl Salesiano. R\$ 100 mil. SIVA.3053.

**HENRIQUE VIEIRA** - C.2704. 17ª Reg. F.3231-4458/9115-6658. Sun Family 3/4 s/1 st, 2 gar. R\$ 65 mil + SD.

**HENRIQUE VIEIRA** - C.2704. 17ª Reg. F.3231-4458/9115-6658. Ap 3/4 s/1 st, 2 gar 170 mil.

**ANA HILDA** - Neg. Imobiliários. C.2383-J. F.8817-9683/3608-3246. Itatiaia, opor 3/4 s/1 ste, sl, coz, wc, ar serv. R\$ 120 mil.

**ANA HILDA** - Neg. Imobiliários. C.2383-J. F.8817-9683/3608-3246. Itatiaia, opor 3/4 s/1 ste, sl, coz, wc, ar serv. R\$ 120 mil.



**1.1** Ponta Negra

**1.1** Apartamento Compra e Venda

**Ponta Negra**

**3 Quartos**

**LC EMP. IMOB - C.1597-J.** F.3206-6323/9401-2755. Novo lindo acabto c/ 102m2, var, sl p/ 2 amb, 3/4 snd 2 suíte e 1 semi-suíte, wc soc, dep emp, ar serv, 2 elev, 2 vq gar, à lazer comp R\$ 296 mil. LC150.

**TERTULIANO RÉGO - C.1098.** F.3203-2800. Plantão Sáb/Dom. Novo andar alto, sl 2 amb/var, 3/4 (1 ste), wc soc, demais depts, 2 gar, lazer. R\$ 290 mil. TR16206.

**Ribeira**

**3 Quartos**

**PROCURADORIA DE IMÓVEIS - C.998.** F.4006-3838. Plantão sáb/dom. Lançamento Capuche - Sun River, 3/4 snd 1 ste, 2 vags cobertas, 75,45m2, apartir de R\$ 183 mil. APV 1081.

**PROCURADORIA DE IMÓVEIS - C.998.** F.4006-3838. Plantão sáb/dom. Lançamento Apt 3 ste c/120m2, sl p/ 2 amb, vista p/mar e rio Potengi. A partir R\$ 341.562,66. APV1085.

**Tirol**

**2 Quartos**

**SÓLIDA IMÓVEIS - C.0316/J.S.** Plantão no 3133-4000. Apto em fase de const, loc exc, 2/4, vários andares, estudo formas de pagamento, ent. Nov/10 partir. R\$ 165.500 mil. SIVA 2049.

**SÓLIDA IMÓVEIS - C.0316/J.S.** Plantão no 3133-4000. Em fase de const, próx ao Midway Mall c/ 57,92m2, var, sl, 2/4 (1ste), wc, ar serv, gar, entrega OUT/10, com sinal 20% saldo em até 8 meses. R\$ 160 mil. SIVA-2038.

**PROCURADORIA DE IMÓVEIS - C.998.** F.4006-3838. Plantão sáb/dom. Porto Tirol 2/4 sd 1 ste, sl, coz, ar serv, vg gar, a partir R\$ 147.501,76. APV1105.

**PROCURADORIA DE IMÓVEIS - C.998.** F.4006-3838. Plantão sáb/dom. Santonini Residence 2/4 snd 1 ste, andar alto, perto de tudo, Entrega em jan/2011. R\$ 170 mil. APV1121.

**PROCURADORIA DE IMÓVEIS - C.998.** F.4006-3838. Plantão sáb/dom. Ed Cabotá 2/4, 1st, coz, sl, var, gar, pisc, playground, sl/est, R\$ 160 mil. APV874.

**PROCURADORIA DE IMÓVEIS - C.998.** F.4006-3838. Ap 2/4 sd 1 ste, wc soc, sl/estar/jantar, coz, hidro, var, jd, pisc, churras, play ground, sl ginasi/festas, ar lzer compl, 2vg. Plant: 2º à 6º até 19hs. Sáb/Dom até 13hs. APV947.

**TERTULIANO RÉGO - C.1098J.** F.3203-2800. Plantão Sáb/Dom. Novo, linda vista, sl 2 amb, var, 2/4 (1 ste), demais depts, gar, lazer, ldo/sombra. R\$ 145 mil. TR15282.

**3 Quartos**

**JM CORRETOR DE IMÓVEIS - C.1959.** www.imoiveisempre.com.br. F.9966-0834/8828-4614. **VENDE-SE EXCELENTE APARTAMENTO, NOVO -** More na melhor localização do tirol, and. méd. baixo, bela varanda 3/4 sendo 01 SUÍT (Wc+Cuba granito), sl 2 ambientes, wc social, cozinha americana, ar serv, dep completa, entra serviço, 2 vgas garag, exc acabto, ar/lazer/02 piscinas, slão fest, churras, port 24hrs, 02 elevadores, ar. 98 M2 x R\$ 265 mil. Excel Valor Cond. APV410(npt).

**SÓLIDA IMÓVEIS - C.0316/J.S.** Plantão no 3133-4000. Em fase de const, loc excel 3/4, vários andares, estudo formas de pagamento, entrega NOV/10 a partir de R\$ 261.500,00 mil. SIVA3100.

**PROCURADORIA DE IMÓVEIS - C.998.** F.4006-3838. Bellevue Ap ar/lzer comp, pisc, play, home cinema, praças e jd, slão fest/loj, fitness, 3 ste sd 1 master closet, 4 vg Plant: 2º à 6º até 19hs. Sáb/Dom até 13hs. APV946.

**1.1** Tirol

**PROCURADORIA DE IMÓVEIS - C.998.** F.4006-3838. Plantão sáb/dom. Ed Carlos Gondim, pré-lanç, Ap 109m2, 3/4, 2sts, A part/ R\$ mil. APV779.

**PROCURADORIA DE IMÓVEIS - C.998.** F.4006-3838. Plantão sáb/dom. Resid Park View 3/4-1 ste, 100,75m2. A partir R\$ 304.400,00 entrega set/10. APV796.

**PROCURADORIA DE IMÓVEIS - C.998.** F.4006-3838. Plantão sáb/dom. Ap c/ 182m2, 3 ste, sl p/3 amb, piso porcelanato. C/ melhorias R\$ 450 mil. Ac financ Caixa. APV1122.

**PROCURADORIA DE IMÓVEIS - C.998.** F.4006-3838. Plantão sáb/dom. Apto com 98m2, 3/4 sdo 2 sts, wc soc, sombra, dep emp. R\$ 205 mil. APV1126.

**TERTULIANO RÉGO - C.1098J.** F.3203-2800. Plantão Sáb/Dom. Lindo Apto todo amb, repleto/arm, sl 3 amb/var, esc, 3 sts, demais depts, 4 gar, lazer. R\$ 850 mil. TR15984.

**TERTULIANO RÉGO - C.1098J.** F.3203-2800. Plantão Sáb/Dom. Lindo apto, todo amb, sl ampla, 3 sts, demais dep, 2 gar, lazer. R\$ 570 mil. TR17413.

**TERTULIANO RÉGO - C.1098J.** F.3203-2800. Plantão Sáb/Dom. Apto ex.local, andar alto, sl 2 amb, var, 3/4 (2 sts, 1 semi ste), wc soc, demais depts, 2 gar, lazer. R\$ 340 mil. TR16230.

**LC EMP. IMOB - C.1597-J.** F.3206-6323/9401-2755/8899-6169. c/ sl p/ 2 amb, 3/4, 1 ste, closet, wc soc, 2 vg gar, var 2 elev, ar/lazer comp. R\$ 220 mil. LC59.

**+ de 3 Quartos**

**JM CORRETOR DE IMÓVEIS - C.1959.** F.9966-0834/8828-4614. www.imoiveisempre.com.br. **Vende-se Belo apto,** ar nrbre, estilizado, requint, confort, and.médio, 4 sts (armars+blindx), suit mast (vara+clos + blindx + hidr), excel varand, lav, sl 3 amb, ampla, coz (armars) + desp, dep compl, ar serv, 260m2 ar privat, slão fest, 2 piscins, churras, elevs c/códig, 3 vgs gar, s/jogos, guarita, 24 hs. APV1027.

**LÚCIO ABREU - C.051.** F.9982-9399/3222-9922. Um por andar, alto padrão de acabto, sl estar/jant integradas a uma ampla var/ churr, 4 suít snd 1 master, lavb, coz, desp, ar serv, ar. privat de 239m2, 5 ou 6 vq gar cob, ar lzer c/ quad esp, playground, piscinas adult/crianç etc, a partir R\$ 715 mil, parcel. direto c/construtora em até 60 meses.

**PROCURADORIA DE IMÓVEIS - C.998.** F.4006-3838/9173-5520. Plantão sáb/dom. Apto, Edf Stavelot, c/sl, 1/4, wc soc, coz, R\$ 520,00 + tx e IPTU. APL-716.

**PROCURADORIA DE IMÓVEIS - C.998.** F.4006-3838/9173-5520. Plantão sáb/dom. Apto, Edf Stavelot, c/sl, 1/4, wc soc, coz, R\$ 520,00 + tx e IPTU. APL-716.

**LC EMP. IMOB - C.1597-J.** F.3206-6323/8899-6169. Grande Apartamento pequeno preço 200m2 s/ sl p/3 amb, 4/4 s/1ste c/ closet, escrit, lavab, wc soc, armars, copa/coz, depend, ar serv, ar lzer compl, R\$ 340 mil. LC114.

**PROCURADORIA DE IMÓVEIS - C.998.** F.4006-3838. Plantão sáb/dom. Pré-Lanç, R. Jundiaí, 4/4-2 sts, 150m2 de ar. APV750.

**PROCURADORIA DE IMÓVEIS - C.998.** F.4006-3838. Plantão sáb/dom. Ap 4/4, 2 sts, 2 vg, slã estar/jant, closet, coz, wc serv, pisc, slão fest/ginást, jd ext, sauna. R\$ 373 mil. APV869.

**TERTULIANO RÉGO - C.1098J.** F.3203-2800. Plantão Sáb/Dom. Único, sl ampla p/3 amb p/3 amb, clavabo/var, 4 sts c/closet/var, demais dep, 4 gar, lazer, ac imóvel menor como parte de pagto. TR17560.

**SÓLIDA IMÓVEIS - C.0316/J.S.** Plantão no 3133-4000. Natal e Grande Natal, Faça seu cadastro uigente para comprar apartamentos de R\$ 86 mil de 2 quartos, Financiados 100% CEF. dinizsolida@gmail.com

**PROCURADORIA DE IMÓVEIS - C.998.** F.4006-3838. Plantão sáb/dom. Serião Veredas Residencial, Apt c/3/4 sd 2 ste, wc soc, 2 sts, copa/coz, dep emp, a partir R\$ 259.030,09. APV 997.

**500 Mt. Mar de Ponta Negra**

**Casas Pagamento Facilitado**

**Entrada R\$ 40.000,00**

**Restante em 5 anos**

**direto com o proprietário.**

**4 Casas tipo Duplex, 80 m2 privativos cada, todas mobiliadas e equipadas, 2 suítes com closet, varanda, WC hospedes, sala estar/jantar, cozinha, varanda, área de serviço. Condomínio: vagas de estacionamento, guarita, área de lazer, piscina adulto e infantil, churrasqueira.**

**Venda: RML & Partners Ltda—CRECI 1.634/PJ**

**Plantao - 84-9916.3261**

**1.1** Grande Natal

**Grande Natal**

**SÓLIDA IMÓVEIS - C.0316/J.S.** Plantão no 3133-4000. Natal e Grande Natal, Faça seu cadastro uigente para comprar apartamentos de R\$ 86 mil de 2 quartos, Financiados 100% CEF. dinizsolida@gmail.com

**1.2** Apartamento Alugá

**Alecrim**

**1 Quarto**

**+ de 3 Quartos**

**PROCURADORIA DE IMÓVEIS - C.998.** F.4006-3838/9173-5520. Plantão sáb/dom. Kitnet Edf Milenio, sl, 1/4, wc soc, coz, ar serv. R\$ 340,00 + tx e IPTU. APL002.

**Barro Vermelho**

**1 Quarto**

**PROCURADORIA DE IMÓVEIS - C.998.** F.4006-3838/9173-5520. Plantão sáb/dom. Apto, Edf Stavelot, c/sl, 1/4, wc soc, coz, R\$ 520,00 + tx e IPTU. APL-716.

**2 Quartos**

**TEC IMOBILIÁRIA - C.1718.** F.3221-2222/9981-0538. 2/4 + dep R\$ 550,00 + cond + IPTU. Ed Eliane próx ao Colégio das Neves.

**TEC IMOBILIÁRIA - C.1718.** F.3221-2222/9981-0538. Alugo Ap 2/4 (1 ste) + dep, todo c/ armars, vista parcial do mar Edf George Washington, elev, gar, sl, var, coz, ar serv, R\$ 700,00 + taxas.

**PROCURADORIA DE IMÓVEIS - C.998.** F.4006-3838/9173-5520. Plantão sáb/dom. Apto, cond. Res. Meridien sl, 2/4 sd 1 ste, wc soc, coz, ar serv, var, churr, pisc. R\$ 750,00 + tx e IPTU. APL700.

**Candelária**

**2 Quartos**

**ESCRIT. IMOB. CARLOS CUNHA - C.1073.** F.3211-3252/4646. Apto. NOVO. 2/4 s/1 ste, elev, 1 v. ga, gás enan. R\$ 750,00.

**PROCURADORIA DE IMÓVEIS - C.998.** F.4006-3838/9173-5520. Plantão sáb/dom. Cond Metrópolis, aptid novo, c/sl p/2 amb, 2/4 sd 1 st, wc soc, coz, ar serv, var, 1 vq gar, ar lzer comp, ldo sombra, R\$ 650,00 + tx e IPTU. APL 711.

**3 Quartos**

**Tec. Imobiliária**

**TEC IMOBILIÁRIA - C.1718.** F.3221-2222/9981-0538. 3/4 + dep R\$ 700,00 + cond + IPTU. Bairro Latino viz Shopping Natal (térreo).

**1.2** Candelária

**TEC IMOBILIÁRIA - C.1718.** F.3221-2222/9981-0538. 3/4 + dep R\$ 700,00 + cond + IPTU. Bairro Latino viz Shopping Natal (térreo).

**Capim Macio**

**2 Quartos**

**PROCURADORIA DE IMÓVEIS - C.998.** F.4006-3838/9173-5520. Plantão sáb/dom. Apto, Cond Liberdade sl, 2/4, wc soc c/box, coz, ar serv, var, dep emp, 1 vg gar. R\$ 550,00 + tx e IPTU. APL106.

**PROCURADORIA DE IMÓVEIS - C.998.** F.4006-3838/9173-5520. Plantão sáb/dom. Apto, Serra do Cabugi, sl p/ 2 amb, 2/4, coz, wc soc, ar serv, var, dep emp, ar lzer, gar. R\$ 480,00 + tx e IPTU. APL 329.

**TERTULIANO RÉGO - C.1098.** F.3203-2800. Plantão Sáb/Dom. Novo, sl, 2/4 (1 ste) wc soc, demais dep, gar, ldo somb, lazer. R\$ 800,00. TR17127.

**Centro**

**2 Quartos**

**ESCRIT. IMOB. CARLOS CUNHA - C.1073.** F.3211-3252/4646. Apto 2/4, sla, coz, wc, ar, serviços, s/cond. R\$ 380,00 e 430,00

**Cidade da Esperança**

**2 Quartos**

**PROCURADORIA DE IMÓVEIS - C.998.** F.4006-3838/9173-5520. Plantão sáb/dom. Cond Solar das Nações, sl, 2/4, coz, wc soc, ar serv, 01 vag gar. R\$ 450,00 + tx e IPTU. APL490.

**Cidade Satélite**

**2 Quartos**

**PROCURADORIA DE IMÓVEIS - C.998.** F.4006-3838/9173-5520. Plantão sáb/dom. Res Vitória, sl, 2/4, wc soc, coz, amer, ldo somb, ar/lazer, 1 vg gar, imóvel novo. R\$ 450,00 + tx e IPTU. APL235.

**PROCURADORIA DE IMÓVEIS - C.998.** F.4006-3838/9173-5520. Plantão sáb/dom. Vilagio Veritta II, apto novo c/ sl p/2 amb, 2/4, coz, wc soc, ar serv, 1 vg gar, ar lzer, ldo sombra, seg 24hs. R\$ 500,00 cond incluso + IPTU. APL709.

**Lagoa Nova**

**1 Quarto**

**PROCURADORIA DE IMÓVEIS - C.998.** F.4006-3838/9173-5520. Plantão sáb/dom. Apto, Costa Barreto, sl, 1 ste, wc soc, coz, ar serv, 1 vg gar. R\$ 620,00 incluso cond + IPTU. APL191.

**1.2** Lagoa Nova

**2 Quartos**

**TEC IMOBILIÁRIA - C.1718.** F.3221-2222/9981-0538. 1/4 + 1/4 reversível, R\$ 450,00 + cond e sem IPTU. Cond Jacumã (próx da UFRN) gar, play, apto, sl var + coz, ar serv.

**PROCURADORIA DE IMÓVEIS - C.998.** F.4006-3838/9173-5520. Plantão sáb/dom. Apto, cond Res, California, sl, 2/4 sd 1 ste, wc soc c/box, coz, ar serv, dep emp, 2 vg gar. R\$ 1.100,00 + tx e IPTU. APL729.

**PROCURADORIA DE IMÓVEIS - C.998.** F.4006-3838/9173-5520. Plantão sáb/dom. Portal de Neópolis, 1/4, wc soc c/box, coz c/arm, ar serv. R\$ 450,00 + tx e IPTU. APL112.

**PROCURADORIA DE IMÓVEIS - C.998.** F.4006-3838/9173-5520. Plantão sáb/dom. Praia do Meio, Flat, Yambora Residencial, flat c/1/4, wc soc, copa, var. R\$ 800,00 + tx e IPTU. APL708.

**PROCURADORIA DE IMÓVEIS - C.998.** F.4006-3838/9173-5520. Plantão sáb/dom. Cond Morada Nobre ótm apto reformado, 2/4, wc soc c/ blindex, coz c/ ar, ar serv c/ arm, 1 vg gar, var R\$ 500,00 + tx e IPTU. APL732.

**PROCURADORIA DE IMÓVEIS - C.998.** F.4006-3838/9173-5520. Plantão sáb/dom. Edf Vermont sl p/ 2 amb, 3 ste, closet, wc soc c/ box, coz, ar serv, dep emp, churr, piscina. 2 vg gar R\$ 2 mil + tx e IPTU. APL733.

**Lagoa Seca**

**3 Quartos**

**TEC IMOBILIÁRIA - C.1718.** F.3221-2222/9981-0538. 3 ste, R\$ 900,00 + cond + IPTU. Ed Rosembil próx Shopping Midway Mall c/ 2 gar.

**Nova Descoberta**

**2 Quartos**

**REIS MAGOS - C.1328.** F. 3222-4480/3211-2355. Cond. Itamarati-sla, 2/4sd 1 ste, wc soc, coz, ar de serv. R\$ 500,00.

**LC EMP. IMOB - C.1597.** F.3206-6323/9401-2755/8899-6169. Apto c/ sl, 2/4 snd 1 ste, coz, wc soc, ar serv, piscina, playground, churras, slão fest, R\$ 750,00 incluso condom. IPTU.

**PROCURADORIA DE IMÓVEIS - C.998.** F.4006-3838/9173-5520. Plantão sáb/dom. Apto, sl, 2/4 sdo 1 ste, wc soc, coz, ar serv, var. R\$ 500,00 + tx e IPTU. APL295.

**PROCURADORIA DE IMÓVEIS - C.998.** F.4006-3838/9173-5520. Plantão sáb/dom. Edf Dunas e Mares sl, 1/4 c/ arm, wc soc box, coz c/ arm R\$ 450,00 + tx e IPTU. APL313.

**PROCURADORIA DE IMÓVEIS - C.998.** F.4006-3838/9173-5520. Plantão sáb/dom. Apto, Res Cabota sl, 2/4 sd 1 ste, wc soc c/ box, coz, ar serv, var, pisc, 1 vg gar. R\$ 930,00 incluso cond + IPTU. APL675.

**1.2** Morro Branco

**3 Quartos**

**PROCURADORIA DE IMÓVEIS - C.998.** F.4006-3838/9173-5520. Plantão sáb/dom. Apto, Cond Világio Veritta, sl, 2/4, wc soc, coz, ar serv, 1 gar, R\$ 400,00 + tx e IPTU. APL694.

**PROCURADORIA DE IMÓVEIS - C.998.** F.4006-3838/9173-5520. Plantão sáb/dom. Apto, Cond Porto Verde, 2/4, wc soc, coz, ar serv, 2 vgs gar. R\$ 500,00 + tx e IPTU. APL723.

**PROCURADORIA DE IMÓVEIS - C.998.** F.4006-3838/9173-5520. Plantão sáb/dom. Praia do Meio, Flat, Yambora Residencial, flat c/1/4, wc soc, copa, var. R\$ 800,00 + tx e IPTU. APL708.

**PROCURADORIA DE IMÓVEIS - C.998.** F.4006-3838/9173-5520. Plantão sáb/dom. Cond Morada Nobre ótm apto reformado, 2/4, wc soc c/ blindex, coz c/ ar, ar serv c/ arm, 1 vg gar, var R\$ 500,00 + tx e IPTU. APL732.

**PROCURADORIA DE IMÓVEIS - C.998.** F.4006-3838/9173-5520. Plantão sáb/dom. Edf Vermont sl p/ 2 amb, 3 ste, closet, wc soc c/ box, coz, ar serv, dep emp, churr, piscina. 2 vg gar R\$ 2 mil + tx e IPTU. APL733.

**Nova Parnamirim**

**1 Quarto**

**PROCURADORIA DE IMÓVEIS - C.998.** F.4006-3838/9173-5520. Plantão sáb/dom. Ponta Negra Flat, ótm flat. R\$ 700,00 + tx e IPTU. APL703.

**APARTAMENTOS MOBILIADOS -** Fone: 9982-6226. www.apartemporada.com.br

**APARTAMENTO MOBILIADO -** Tr. 9983-7577.

**PROCURADORIA DE IMÓVEIS - C.998.** F.4006-3838/9173-5520. Plantão sáb/dom. Terrazo P Negra flat c/ 1 ste c/arm, wc soc c/ box, coz, var, flat mobil, cond incluso R\$ 1.200,00 + tx e IPTU. APL692.

**LC EMP. IMOB - C.1597.** F.3206-6323/9401-2755/8899-6169. Apto c/ sl, 2/4 snd 1 ste, coz, wc soc, ar serv, piscina, playground, churras, slão fest, R\$ 750,00 incluso condom. IPTU.

**PROCURADORIA DE IMÓVEIS - C.998.** F.4006-3838/9173-5520. Plantão sáb/dom. Pq do Flamengo sl, 3/4 sd 1 ste, arm no quarto, wc soc c/ box, copa/coz, var, 1 vg gar. R\$ 500,00 + tx e IPTU. APL714.

**PROCURADORIA DE IMÓVEIS - C.998.** F.4006-3838/9173-5520. Plantão sáb/dom. Apto, Res Cabota sl, 2/4 sd 1 ste, wc soc c/ box, coz, ar serv, var, pisc, 1 vg gar. R\$ 930,00 incluso cond + IPTU. APL675.

**PROCURADORIA DE IMÓVEIS - C.998.** F.4006-3838/9173-5520. Plantão sáb/dom. Apto, Res Cabota sl, 2/4 sd 1 ste, wc soc c/ box, coz, ar serv, var, pisc, 1 vg gar. R\$ 930,00 incluso cond + IPTU. APL675.

**1.2** Parnamirim

**Parnamirim**

**3 Quartos**

**PROCURADORIA DE IMÓVEIS - C.998.** F.4006-3838/9173-5520. Plant. sáb/dom. Apto Cond Espalada dos Jardins, sl, 3/4 sd 1 ste, wc soc, coz, 1 vga gar. R\$ 550,00 incluso cond. APL702.

**Petrópolis**

**2 Quartos**

**\*\* ALUGO APARTAMENTOS \*\*** - Centro e Petrópolis, c/1 e 2/4 sla, copa/coz, wc, garagem de R\$ 220,00 a R\$ 500,00. F.3222-3465/9408-3746/ 9431-0239

**Pitimbú**

**2 Quartos**

**PROCURADORIA DE IMÓVEIS - C.998.** F.4006-3838/9173-5520. Plantão sáb/dom. Apto, Cond Világio Veritta, sl, 2/4, wc soc, coz, ar serv, 1 gar, R\$ 400,00 + tx e IPTU. APL694.

**PROCURADORIA DE IMÓVEIS - C.998.** F.4006-3838/9173-5520. Plantão sáb/dom. Apto, Cond Porto Verde, 2/4, wc soc, coz, ar serv, 2 vgs gar. R\$ 500,00 + tx e IPTU. APL723.

**Praias**

**1 Quarto**

**PROCURADORIA DE IMÓVEIS - C.9**



1.3 Capim Macio

Capim Macio

3 Quartos

PROCURADORIA DE IMÓVEIS - C.998. F.4006-3838. Plant/Sáb/Dom. Duplex comercial c/ 3/4, 2 sls, wc soc, coz, ar serv. R\$ 150 mil. CV 716.

HENRIQUE VIEIRA - C.2704. 17ª Reg. F.3231-4458/9115-6658. Cidade Jardim, esc, 3 st, coz, www.henriquevieira2704.com.br

ANA HILDA - Neg Imobiliários. C.2383-J. F.8817-9683/3608-3246. Nova, ótima, c/ 3/4 s/1 ste, sl, coz, wc, á serv, dep, gar, 2. R\$ 290 mil aceite CEF.

LC EMP. IMOB - C.1597-J. F.3206-6323/9401-2755/8899-6169. Casa c/3 sls, 3/4, wc soc, esc, copa/coz, coz aux, desp, dep emp, ar serv, qto despejo. R\$ 300 mil. LC30.

LC EMP. IMOB - C.1597-J. F.3206-6323/9401-2755/8899-6169. Casa c/ sl p/2 amb, 3/4 s/1 ste, escrit, churr, wc soc, coz, bar, ar serv. R\$ 230 mil. LC12.

TERTULIANO RÉGO - C.1098J. F.3203-2800. Plantão Sáb/Dom. Exc. local, recuada, 2 pav, terraço, sl 2 amb, lav, escrit, 3 stes, d+deps, 3 gar. R\$ 430 mil. TR 16070.

TERTULIANO RÉGO - C.1098J. F.3203-2800. Plantão Sáb/Dom. Cond fech, ótl, 2 pav, ambientada, terr, sla 2 amb, lav, escrit, 3 sts, demais depts, 2 gar. R\$ 310 mil. TR16515.

TERTULIANO RÉGO - C.1098J. F.3203-2800. Plantão Sáb/Dom. Casa Exc.local, rua calçada, terraço, sl 2 amb, esc, 3 sts, wc soc, demais depts, 4 gar, pisc/churrasq/bar. R\$ 580 mil. TR16156.

+ de 3 Quartos

PROCURADORIA DE IMÓVEIS - C.998. F.4006-3838. Plantão Sáb/Dom. Exc. local, recuada, 2 pav, terraço, sl 2 amb, lav, escrit, 3 stes, d+deps, coz, ar/serv, dep, R\$ 420 mil. CV-674.

Cidade da Esperança

3 Quartos

TERTULIANO RÉGO - C.1098J. F.3203-2800. Plantão Sáb/Dom. Exc casa, terraço, sl 2 amb, 3/4 (1 ste), wc soc, dep emp, demais depts, gar. R\$ 130 mil. TR16266.

Cidade Jardim

3 Quartos

TERTULIANO RÉGO - C.1098J. F.3203-2800. Plantão Sáb/Dom. Exc casa, terraço, sl 2 amb, 3/4 (1 ste), wc soc, dep emp, demais depts, gar. R\$ 130 mil. TR16266.

Cidade Satélite

3 Quartos

TERTULIANO RÉGO - C.1098J. F.3203-2800. Plantão Sáb/Dom. Linda casa, única em Natal, c/ proj arquit/eletr/hidr moderno, acab 1ª linha em toda casa, 200m2 const, terraço, 2 sls, 3 ste, demais dep, 3 gar, pisc, confira detalhes, só vendo p/ crer. R\$ 640 mil. TR13836.

Cidade Verde

2 Quartos

PROCURADORIA DE IMÓVEIS - C.998. F.4006-3838. Plantão Sáb/Dom. Cs bem conserv, com reforma, med 120m de ar const, terr de 360m2, 3/4 sdo 1 ste. R\$ 170 mil. Ac financ, CEF. CV727.

TERTULIANO RÉGO - C.1098J. F.3203-2800. Plantão Sáb/Dom. Cond fech, exc casa, 2pav, 204m2 const, terr, sla 2 amb, lav, escrit, 3 sts, closet, demais dep, 2 gar, ldo sombra, 2 pav. R\$ 340 mil. TR17294.

Cidade Verde

2 Quartos

LC EMP. IMOB - C.1597-J. F.3206-6323/9401-2755/8899-6169. Uma Pechincha, csa c/ sl p/2 amb, 2/4, wc soc, copa/coz, ar gar, 2 vgs, ar serv, recuada, isolada, qtal, AC Financ p/ CEF. R\$ 130 mil. LC20.

JL NEG. IMOBILIÁRIO - C.260.F. 3082.6644/9421.5108/9111.5390. Casa. 2/4 terr. 10x25, R\$ 85 mil.

1.3 Cidade Verde

3 Quartos

SÓLIDA IMÓVEIS - C.0316J/S. Plantão no 3133-4000. 3/4 Duplex, (1 st c/ var) c/ closet, 2 slas, wc, coz, D.C.E, pisc, churrasq, jd, 3 vags. 195.50m2, a. constr, terr 250m2. R\$ 240 mil. SIVC 2019.

SÓLIDA IMÓVEIS - C.0316J/S. Plantão no 3133-4000. Csa c/3 ste, sl, coz, 4 wc (box em vidro) 188m2 ar. constr, var, grad, cerca elet, terr 250m2, a. constr, terr 250m2. R\$ 240 mil. SIVC 2019.

PROCURADORIA DE IMÓVEIS - C.998. F.4006-3838. Plantão Sáb/Dom. Cs bem localiz, 3/4 sdo 1 ste em 1 ter de 250m2, arm nos wc soc, coz. R\$ 220 mil. CV731.

HENRIQUE VIEIRA - C.2704. 17ª Reg. F.3231-4458/9115-6658. Cs, sl, 3/4, 1 st, coz. R\$ 200 mil. CEF.

ANA HILDA - Neg Imobiliários. C.2383-J. F.8817-9683/3608-3246. Casa 3/4 s/1 ste, c/hidro, 2 sls, coz, wc, ar serv. R\$ 155 mil.

TERTULIANO RÉGO - C.1098J. F.3203-2800. Plantão Sáb/Dom. Ótm loc, 130m2 const, 2 sls, estar/jantar, 3/4 (1 ste) wc soc, ld somb R\$ 175 mil. TR17074.

Conj. dos Bancários

3 Quartos

LC EMP. IMOB - C.1597-J. F.3206-6323/9401-2755/8899-6169. Casa c/ sl p/2 amb, 3/4 s/1 ste, escrit, churr, wc soc, coz, bar, ar serv. R\$ 230 mil. LC12.

TERTULIANO RÉGO - C.1098J. F.3203-2800. Plantão Sáb/Dom. Cond fech, ótl, 2 pav, ambientada, terr, sla 2 amb, lav, escrit, 3 sts, demais depts, 2 gar. R\$ 310 mil. TR16515.

TERTULIANO RÉGO - C.1098J. F.3203-2800. Plantão Sáb/Dom. Casa Exc.local, rua calçada, terraço, sl 2 amb, esc, 3 sts, wc soc, demais depts, 4 gar, pisc/churrasq/bar. R\$ 580 mil. TR16156.

Emaús

2 Quartos

PROCURADORIA DE IMÓVEIS - C.998. F.4006-3838. Plantão Sáb/Dom. Cas 2/4 107m2 ar privativa, num terr de 200m2, var, toda novinha, ac financ. CEF. R\$ 120 mil. CV 724.

PROCURADORIA DE IMÓVEIS - C.998. F.4006-3838. Plantão Sáb/Dom. Csa c/ 97m2, bem loc, 2/4 (1 st), sl p/2 amb, R\$ 120 mil. CV698.

PROCURADORIA DE IMÓVEIS - C.998. F.4006-3838. Plantão Sáb/Dom. Cas 2/4 (1 st), sl, wc, coz, ar lzer c/ pisc, R\$ 120 mil. CV 701.

3 Quartos

PROCURADORIA DE IMÓVEIS - C.998. F.4006-3838. Plantão Sáb/Dom. Cs c/3 sts, 3 sls p/6 amb, coz, ar serv, dep emp. R\$ 183 mil. CV.720.

HENRIQUE VIEIRA - C.2704. 17ª Reg. F.3231-4458/9115-6658. Csa, sl, 3/4 s/1 ste, coz. R\$ 140 mil - CEF.

TERTULIANO RÉGO - C.1098J. F.3203-2800. Plantão Sáb/Dom. Cond fech, ótm cs, 95 m2 const, terraço, sl 2 amb, 3/4 (1 ste) wc soc, 2 gar. R\$ 150 mil. TR17082.

Lagoa Nova

3 Quartos

JM CORRETOR DE IMÓVEIS - C.1959. www.imoveisempre.com.br. F.9966-0834/8828-4614. Vende-se ótima casa, ar, nobre, exc p/ resid e escrito, exc entorno, 3 v gar, 3/4 snd 1 suite, 1º quarto c/ opção p/ escrit, suíte master (closet + armars + wc blindex + espelho + cba granit) sl estar, sl jantar, wc soc, cpa coz (armars + cba granit) desp, ar serv, depend comp, r-paviment. CV700 (cf).

HENRIQUE VIEIRA - C.2704. 17ª Reg. F.3231-4458/9115-6658. Casa, 2 sls, wc, 3/4, s/2 sts.

LC EMP. IMOB - C.1597-J. F.3206-6323/9401-2755/8899-6169. Vdo cs c/ sl, 3/4, wc soc, copa/coz, ar serv, e etc. R\$ 160 mil. LC 106.

TERTULIANO RÉGO - C.1098J. F.3203-2800. Plantão Sáb/Dom. Exc cs próx ao Forum, ideal p/ escrit, 280m2 const, terraço, sl 2 amb, 3/4 (1 ste) wc soc, demais depts, 3 gar, ld somb. TR16829.

LC EMP. IMOB - C.1597-J. F.3206-6323/9401-2755/8899-6169. Casa c/3 sls, 3/4, wc soc, esc, copa/coz, coz aux, desp, dep emp, ar serv, qto despejo. R\$ 300 mil. LC30.

Morro Branco

3 Quartos

ANA HILDA - Neg Imobiliários. C.2383-J. F.8817-9683/3608-3246. Casa 3/4 s/1 ste, c/hidro, 2 sls, coz, wc, ar serv. R\$ 155 mil.

1.3 Lagoa Nova

+ de 3 Quartos

LC EMP. IMOB - C.1597-J. F.3206-6323/9401-2755/8899-6169. C/ sl p/2 amb, 4/4 s/2 sts, closet, wc soc, armars/qtos, copa/coz c/armar, desp, ar serv, dep, qto depósito, jard, qtal, R\$ 270 mil. LC112.

TERTULIANO RÉGO - C.1098J. F.3203-2800. Plantão Sáb/Dom. Cond fech, loc exc, ótm casa, recuada, 2 pav, terraço, 2 sl, escrit 4 suít, wc soc, demais dep, 4 gar, pisc/bar/churrasq/wc apoio R\$ 850 mil. TR16231.

TERTULIANO RÉGO - C.1098J. F.3203-2800. Plantão Sáb/Dom. Casa em exc. local, terraço, sla 3 amb, 4/4 (1 st), wc soc, d+deps, 2 gar. R\$ 280 mil. TR 16617.

ANA HILDA - Neg Imobiliários. C.2383-J. F.8817-9683/3608-3246. 3/4, s/ste, sl, coz c/arm, wc, ar serv, gar. R\$ 170 mil. ac CEF.

ANA HILDA - Neg Imobiliários. C.2383-J. F.8817-9683/3608-3246. Cond. 3/4 s/1 ste, 2 sls, coz, wc, ar serv, gar. 02. R\$ 170 mil.

ANA HILDA - Neg Imobiliários. C.2383-J. F.8817-9683/3608-3246. Cs nova duplex, 3/4 s/1 ste, sl, coz, wc. R\$ 150 mil.

ANA HILDA - Neg Imobiliários. C.2383-J. F.8817-9683/3608-3246. 3/4, sl, coz, wc, ar serv, gar, 02, dep, ter, 10x30. R\$ 190 mil.

ANA HILDA - Neg Imobiliários. C.2383-J. F.8817-9683/3608-3246. 3/4, sl, coz, wc, ar serv, qtal, gar. R\$ 130 mil.

ANA HILDA - Neg Imobiliários. C.2383-J. F.8817-9683/3608-3246. 3/4, sl, coz, wc, ar serv, qtal, gar. R\$ 130 mil.

ANA HILDA - Neg Imobiliários. C.2383-J. F.8817-9683/3608-3246. 3/4, sl, coz, wc, ar serv, qtal, gar. R\$ 130 mil.

ANA HILDA - Neg Imobiliários. C.2383-J. F.8817-9683/3608-3246. 3/4, sl, coz, wc, ar serv, qtal, gar. R\$ 130 mil.

ANA HILDA - Neg Imobiliários. C.2383-J. F.8817-9683/3608-3246. 3/4, sl, coz, wc, ar serv, qtal, gar. R\$ 130 mil.

ANA HILDA - Neg Imobiliários. C.2383-J. F.8817-9683/3608-3246. 3/4, sl, coz, wc, ar serv, qtal, gar. R\$ 130 mil.

ANA HILDA - Neg Imobiliários. C.2383-J. F.8817-9683/3608-3246. 3/4, sl, coz, wc, ar serv, qtal, gar. R\$ 130 mil.

ANA HILDA - Neg Imobiliários. C.2383-J. F.8817-9683/3608-3246. 3/4, sl, coz, wc, ar serv, qtal, gar. R\$ 130 mil.

ANA HILDA - Neg Imobiliários. C.2383-J. F.8817-9683/3608-3246. 3/4, sl, coz, wc, ar serv, qtal, gar. R\$ 130 mil.

ANA HILDA - Neg Imobiliários. C.2383-J. F.8817-9683/3608-3246. 3/4, sl, coz, wc, ar serv, qtal, gar. R\$ 130 mil.

ANA HILDA - Neg Imobiliários. C.2383-J. F.8817-9683/3608-3246. 3/4, sl, coz, wc, ar serv, qtal, gar. R\$ 130 mil.

ANA HILDA - Neg Imobiliários. C.2383-J. F.8817-9683/3608-3246. 3/4, sl, coz, wc, ar serv, qtal, gar. R\$ 130 mil.

ANA HILDA - Neg Imobiliários. C.2383-J. F.8817-9683/3608-3246. 3/4, sl, coz, wc, ar serv, qtal, gar. R\$ 130 mil.

ANA HILDA - Neg Imobiliários. C.2383-J. F.8817-9683/3608-3246. 3/4, sl, coz, wc, ar serv, qtal, gar. R\$ 130 mil.

ANA HILDA - Neg Imobiliários. C.2383-J. F.8817-9683/3608-3246. 3/4, sl, coz, wc, ar serv, qtal, gar. R\$ 130 mil.

ANA HILDA - Neg Imobiliários. C.2383-J. F.8817-9683/3608-3246. 3/4, sl, coz, wc, ar serv, qtal, gar. R\$ 130 mil.

ANA HILDA - Neg Imobiliários. C.2383-J. F.8817-9683/3608-3246. 3/4, sl, coz, wc, ar serv, qtal, gar. R\$ 130 mil.

ANA HILDA - Neg Imobiliários. C.2383-J. F.8817-9683/3608-3246. 3/4, sl, coz, wc, ar serv, qtal, gar. R\$ 130 mil.

ANA HILDA - Neg Imobiliários. C.2383-J. F.8817-9683/3608-3246. 3/4, sl, coz, wc, ar serv, qtal, gar. R\$ 130 mil.

ANA HILDA - Neg Imobiliários. C.2383-J. F.8817-9683/3608-3246. 3/4, sl, coz, wc, ar serv, qtal, gar. R\$ 130 mil.

ANA HILDA - Neg Imobiliários. C.2383-J. F.8817-9683/3608-3246. 3/4, sl, coz, wc, ar serv, qtal, gar. R\$ 130 mil.

ANA HILDA - Neg Imobiliários. C.2383-J. F.8817-9683/3608-3246. 3/4, sl, coz, wc, ar serv, qtal, gar. R\$ 130 mil.

1.3 Nova Parnamirim

SÓLIDA IMÓVEIS - C.0316J/S. Plantão no 3133-4000. 3/4 1st c/ closet 180m2, sl p/2 amb, coz, desp, á serv, wc, 2 vag, jard, cerca elet, ac. carro. R\$ 195 mil. SIVC.3059.

LÚCIO ABREU - C.051. F.9982-9399/3222-9922. Cond Resid fech, guar 24h, ampla ar lzer c/sl fest, wcs, piscinas adult/orian-ga. Cs c/ gar, terraço, churr, c/ apoio, sl p/2 amb c/ perg, lvo, 3 ste (1 c/ closet) coz, ar serv, dep emp R\$ 175 mil.

ANA HILDA - Neg Imobiliários. C.2383-J. F.8817-9683/3608-3246. 3/4, s/ste, sl, coz c/arm, wc, ar serv, gar. R\$ 170 mil. ac CEF.

ANA HILDA - Neg Imobiliários. C.2383-J. F.8817-9683/3608-3246. Cond. 3/4 s/1 ste, 2 sls, coz, wc, ar serv, gar. 02. R\$ 170 mil.

ANA HILDA - Neg Imobiliários. C.2383-J. F.8817-9683/3608-3246. Cs nova duplex, 3/4 s/1 ste, sl, coz, wc. R\$ 150 mil.

ANA HILDA - Neg Imobiliários. C.2383-J. F.8817-9683/3608-3246. 3/4, sl, coz, wc, ar serv, qtal, gar. R\$ 130 mil.

ANA HILDA - Neg Imobiliários. C.2383-J. F.8817-9683/3608-3246. 3/4, sl, coz, wc, ar serv, qtal, gar. R\$ 130 mil.

ANA HILDA - Neg Imobiliários. C.2383-J. F.8817-9683/3608-3246. 3/4, sl, coz, wc, ar serv, qtal, gar. R\$ 130 mil.

ANA HILDA - Neg Imobiliários. C.2383-J. F.8817-9683/3608-3246. 3/4, sl, coz, wc, ar serv, qtal, gar. R\$ 130 mil.

ANA HILDA - Neg Imobiliários. C.2383-J. F.8817-9683/3608-3246. 3/4, sl, coz, wc, ar serv, qtal, gar. R\$ 130 mil.

ANA HILDA - Neg Imobiliários. C.2383-J. F.8817-9683/3608-3246. 3/4, sl, coz, wc, ar serv, qtal, gar. R\$ 130 mil.

ANA HILDA - Neg Imobiliários. C.2383-J. F.8817-9683/3608-3246. 3/4, sl, coz, wc, ar serv, qtal, gar. R\$ 130 mil.

ANA HILDA - Neg Imobiliários. C.2383-J. F.8817-9683/3608-3246. 3/4, sl, coz, wc, ar serv, qtal, gar. R\$ 130 mil.

ANA HILDA - Neg Imobiliários. C.2383-J. F.8817-9683/3608-3246. 3/4, sl, coz, wc, ar serv, qtal, gar. R\$ 130 mil.

ANA HILDA - Neg Imobiliários. C.2383-J. F.8817-9683/3608-3246. 3/4, sl, coz, wc, ar serv, qtal, gar. R\$ 130 mil.

ANA HILDA - Neg Imobiliários. C.2383-J. F.8817-9683/3608-3246. 3/4, sl, coz, wc, ar serv, qtal, gar. R\$ 130 mil.

ANA HILDA - Neg Imobiliários. C.2383-J. F.8817-9683/3608-3246. 3/4, sl, coz, wc, ar serv, qtal, gar. R\$ 130 mil.

ANA HILDA - Neg Imobiliários. C.2383-J. F.8817-9683/3608-3246. 3/4, sl, coz, wc, ar serv, qtal, gar. R\$ 130 mil.

ANA HILDA - Neg Imobiliários. C.2383-J. F.8817-9683/3608-3246. 3/4, sl, coz, wc, ar serv, qtal, gar. R\$ 130 mil.

ANA HILDA - Neg Imobiliários. C.2383-J. F.8817-9683/3608-3246. 3/4, sl, coz, wc, ar serv, qtal, gar. R\$ 130 mil.

ANA HILDA - Neg Imobiliários. C.2383-J. F.8817-9683/3608-3246. 3/4, sl, coz, wc, ar serv, qtal, gar. R\$ 130 mil.

ANA HILDA - Neg Imobiliários. C.2383-J. F.8817-9683/3608-3246. 3/4, sl, coz, wc, ar serv, qtal, gar. R\$ 130 mil.

ANA HILDA - Neg Imobiliários. C.2383-J. F.8817-9683/3608-3246. 3/4, sl, coz, wc, ar serv, qtal, gar. R\$ 130 mil.

ANA HILDA - Neg Imobiliários. C.2383-J. F.8817-9683/3608-3246. 3/4, sl, coz, wc, ar serv, qtal, gar. R\$ 130 mil.

ANA HILDA - Neg Imobiliários. C.2383-J. F.8817-9683/3608-3246. 3/4, sl, coz, wc, ar serv, qtal, gar. R\$ 130 mil.

ANA HILDA - Neg Imobiliários. C.2383-J. F.8817-9683/3608-3246. 3/4, sl, coz, wc, ar serv, qtal, gar. R\$ 130 mil.

ANA HILDA - Neg Imobiliários. C.2383-J. F.8817-9683/3608-3246. 3/4, sl, coz, wc, ar serv, qtal, gar. R\$ 130 mil.

ANA HILDA - Neg Imobiliários. C.2383-J. F.8817-9683/3608-3246. 3/4, sl, coz, wc, ar serv, qtal, gar. R\$ 130 mil.

ANA HILDA - Neg Imobiliários. C.2383-J. F.8817-9683/3608-3246. 3/4, sl, coz, wc, ar serv, qtal, gar. R\$ 130 mil.

ANA HILDA - Neg Imobiliários. C.2383-J. F.8817-9683/3608-3246. 3/4, sl, coz, wc, ar serv, qtal, gar. R\$ 130 mil.

1.3 Parnamirim

ANA HILDA - Neg Imobiliários. C.2383-J. F.8817-9683/3608-3246. Ótima nova, 3/4, sl, coz, wc, terraço, gar. R\$ 83 mil. (Ac CEF).

3 Quartos

LC EMP. IMOB - C.1597-J. F.3206-6323/9401-2755/8899-6169. Bela casa Nova c/sl p/2 amb, 3/4 s/2 sts, wc soc, copa/coz, ar gar, cerca elet, rua calçada, sombra, pode ser financ p/ CEF. R\$ 120 mil. LC-104.

TERTULIANO RÉGO - C.1098J. F.3203-2800. Plantão Sáb/Dom. Exc loc em Passagem de Areia, casas novas, terraço, sl, 3/4 (1 ste), wc soc, demais dep, 2 gar. Ac financ da CEF. R\$ 125 mil. TR15445.

Parque dos Coqueiros

3 Quartos

RUA ROSA DE MAIO - Nº 86, c/ 3/4, sdo 2 stes, c/ 133m2. F.3214-2571/8898-4835



**1.4 Nova Parnamirim**  
**Nova Parnamirim**  
**3 Quartos**

**PROCURADORIA DE IMÓVEIS - C.998.** F.4006-3838/9173-5520. Plantão sáb/dom. Cs c/ sl, 3/4 sd 1 ste, wc soc, dep emp c/ wc, coz americ, 4 vg gar, casa nova, toda gradeada, Id somb R\$ 1.000,00 + tx e IPTU. CPL034.

**PROCURADORIA DE IMÓVEIS - C.998.** F.4006-3838/9173-5520. Plantão sáb/dom. Cs c/ sl p/ 2 amb, 3/4, wc soc, coz, ar serv, vagas gar, R\$ 850,00 + tx e IPTU. CPL456.

**Parnamirim**  
**2 Quartos**

**TEC IMOBILIÁRIA - C.1718** F.3221-2222/9981-0538. Cs Cond fech, por tras do Parque de Exposição, c/2/4, sl, wc soc, coz. R\$ 300,00 + taxas.

**3 Quartos**

**PROCURADORIA DE IMÓVEIS - C.998.** F.4006-3838/9173-5520. Plantão sáb/dom. Cs Cond Santa Cecilia, sl p/2 amb, var, 3/4, wc soc, coz, ar serv, qtd, 2 vgs gar. R\$ 350,00 + tx e IPTU. CPL432.

**Petrópolis**  
**2 Quartos**

**TERTULIANO RÉGO - C.1098J.** F.3203-2800. Plantão Sáb/Dom. Exc csa, 01 loc, sl 2 amb, 2/4 (1ste/closet/var), wc soc, coz/arm, 2 gar, lds/sombra, R\$ 1.200,00. TR14505.

**Praias**  
**3 Quartos**

**PIPA REVELLON -** Aluga-se temporada c/ piscina. pipa2011@gmail.com.

**PIPA MOBILIADA -** P/ mês de Janeiro, c/ 3/4 sd 2 stes (01 c/ AR), wc soc, gar p/ 2 carros, toda forrada, à 50m da praia. F: 3217-4048

**Ponta Negra**  
**3 Quartos**

**LC EMP. IMOB - C.1597-J.** F.3206-6323/9401-2755/8899-6169. Vdo Csa c/ sl p/ 2 amb, 3/4 sdo 1 ste, coz, dep, gar 2 carr R\$ 800,00.

**Tirol**  
**1 Quarto**

**PROCURADORIA DE IMÓVEIS - C.998.** F.4006-3838/9173-5520. Plantão sáb/dom. Casa em Vila c/sl, qto, wc soc, coz, ar serv. R\$ 250,00 + tx e IPTU. CPL022.

**1.5 Pontos Comerciais**  
**Compra e Venda**

**Candelária**

**HENRIQUE VIEIRA - C.2704.** 17ª Reg. F.3231-4458/9115-6658. Torre Miguem Seabra, sl, 37,67m2, pronta. R\$ 150 mil, ac proposta.

**Centro**

**TERTULIANO RÉGO - C.1098J.** F.3203-2800. Plantão Sáb/Dom. 2 sls-comerc c/ 60m2 área tot. R\$ 40 mil. TR16186.

**Cidade Alta**  
**Dix-Sept Rosado**

**TERTULIANO RÉGO - C.1098J.** F.3203-2800. Plantão Sáb/Dom. Prédio comercial, 2 pav, pav térreo, 7 salas, wc, Pav sup, casa c/ sala, 1/4, coz americ, wc soc, demais dep R\$ 230 mil. TR16484.

**1.5 Lagoa Nova**  
**Lagoa Nova**

**HENRIQUE VIEIRA - C.2704.** 17ª Reg. F.3231-4458/9115-6658 Espaço América, sla R\$ 100 mil.

**HENRIQUE VIEIRA - C.2704.** 17ª Reg. F.3231-4458/9115-6658 Prédio, slas, terr 36x25, na Av P de Moraes.

**LC EMP. IMOB - C.1597-J.** F.3206-6323/9401-2755/8899-6169. Sl novo próx ao Fórum c/ 35m2 no 5º andar, R\$ 120 mil. LC146.

**TERTULIANO RÉGO - C.1098J.** F.3203-2800. Plantão Sáb/Dom. Exc imóvel comerc, servindo p/buffets, escolas, clínicas, etc., 1.149m2 terr, 350m2 const, ótimo acabto, lindo jardim, confira. R\$ 750 mil. TR16155.

**TERTULIANO RÉGO - C.1098J.** F.3203-2800. Plantão Sáb/Dom. Exc plo p/ investir, 390m2 const, c/ 2 salões comerc de 50m2 cada, em cima, 3 casas, s/2 c/ 2/4 e demais dep, outra c/ 1 suít grande R\$ 420 mil. TR16818.

**TERTULIANO RÉGO - C.1098J.** F.3203-2800. Plantão Sáb/Dom. Excel localiz, pred comerc, unidades modulares de 31,88m2 a 360,94m2, lojas de 30,38m2 a 52,17 privativos, auditório, estac p/568 vagas e toda infra-estrut de seg. R\$ 111.910,00. TR17398.

**Lagoa Seca**

**TERTULIANO RÉGO - C.1098J.** F.3203-2800. Plantão Sáb/Dom. Exc prédio comerc na Prudente de Moraes, todo reformado, 380m2 const, salão, 4 sl, 2 wc R\$ 280 mil. TR16362.

**Morro Branco**

**TERTULIANO RÉGO - C.1098J.** F.3203-2800. Plantão sáb/dom. Oport, galpão c/357m2 área, distante 100m da Rui Barbosa, lds/ sombra. R\$ 280 mil. TR15607.

**Praias**

**PROCURADORIA DE IMÓVEIS - C.998.** F.4006-3838. Plantão sáb/dom. Praia de Cotovelo exc p/posuada, mobil, próx a toca do caranguejo c/ 720m2, vista mar, 60m da praia. R\$ 980 mil HT15.

**Grande Natal**

**HENRIQUE VIEIRA - C.2704.** 17ª Reg. F.3231-4458/9115-6658 Macaiba - Empreendimento rural fazendinha R\$ 1.500.000,00. www.henriquevieira2704.com.br

**PROCURADORIA DE IMÓVEIS - C.998.** F.4006-3838/9173-5520. Plantão sáb/dom. Loja comerc c/ wc soc, copa. R\$ 280,00 + tx e IPTU. PCL-400.

**PROCURADORIA DE IMÓVEIS - C.998.** F.4006-3838/9173-5520. Plant sáb/dom. Loj comerc c/ copa e wc, R\$ 280,00 + tx e IPTU. PCL411.

**SÓLIDA IMÓVEIS - C.0316J/S.** Plantão no 3133-4000. Parcela global 2000 p/ os Proprietários de imóveis p/locação, alugamos, administramos e fazemos manutenção em seu aptº, casa, terreno, prédio, c/ Agilidade e segurança, Administração diferenciada. Sólida Imóveis, o seu imóvel aqui é tratado como precisa ser, como bem de família e patrimônio. Falar com SR. Diniz ou 9404-7335 ou dinizsolida@gmail.com

**Nova Parnamirim**

**TEC IMOBILIÁRIA - C.1718** F.3221-2222/9981-0538. Sl comerc, Av. Abel Cabral, próx Av Ayrton Senna 35m2. R\$ 350,00 + tx.

**PROCURADORIA DE IMÓVEIS - C.998.** F.4006-3838/9173-5520. Plantão sáb/dom. Shopping Ayrton Senna 2 lojas c/mezanino. R\$ 1.200,00 c/cond e IPTU incluso. PCL021.

**PROCURADORIA DE IMÓVEIS - C.998.** F.4006-3838/9173-5520. Plantão sáb/dom. Loja c/ + ou - 35m2 c/wc soc. R\$ 750,00 + tx e IPTU. PCL.393.

**PROCURADORIA DE IMÓVEIS - C.998.** F.4006-3838/9173-5520. Plantão sáb/dom. P.comerc, ótimo c/4 sls, 3 wc, recepção, copa e 5 vgs estac. R\$ 2.500,00 + tx e IPTU. PCL.419.

**1.6 Capim Macio**  
**Capim Macio**

**TERTULIANO RÉGO - C.1098J.** F.3203-2800. Plantão Sáb/Dom. Ótm local, 3 sls, wc, estac. Podendo alugar separadamente. R\$ 2.200,00. TR-16382.

**Cidade Alta**

**PROCURADORIA DE IMÓVEIS - C.998.** F.4006-3838/9173-5520. Plantão sáb/dom. Sl.comerc, Edif Sisal, c/ótima localiz. R\$ 250,00 + tx e IPTU. PCL-414.

**PROCURADORIA DE IMÓVEIS - C.998.** F.4006-3838/9173-5520. Plantão sáb/dom. Edif. Mendes Carlos loja comerc c/ mezanino e wc. R\$ 400,00 + tx e IPTU. PCL 424.

**PROCURADORIA DE IMÓVEIS - C.998.** F.4006-3838/9173-5520. Plantão sáb/dom. sl comerc c/ 43m2, c/ divisórias em gesso, Id somb, R\$ 650,00 c/ cond incluso. PCL444.

**LC EMP. IMOB - C.1597-J.** F.3206-6323/9401-2755/8899-6169. Aluga-se sls comerc na Galeria Princesa Isabel R\$ 350,00 c/ cond e IPTU incluso. LC74.

**Cidade Satélite**

**PROCURADORIA DE IMÓVEIS - C.998.** F.4006-3838/9173-5520. Plantão sáb/dom. Loja recém const c/ + ou - 132m2, estac. R\$ 1.500,00 + tx e IPTU. PCL.425.

**Igapó**

**PROCURADORIA DE IMÓVEIS - C.998.** F.4006-3838/9173-5520. Plantão sáb/dom. Exc loc (viz Insuante) c/ 10 lojas, wcs, qto desp, elev, est 2 pav, ar,tot gar 440m2, bom p/curso, clínicas, esc. R\$ 4 mil + tx e IPTU. PCL100.

**Lagoa Nova**

**CENTER MOR-Salas/Lojas,wc,estac.rotativo.** A partir R\$ 450,00. Próx.Fórum.9982-2715

**TEC IMOBILIÁRIA - C.1718** F.3221-2222/9981-0538. Sl comerc, Edif Beatriz Bonnacci, próx do Shopping Midway Mall. R\$ 400,00 + tx.

**HENRIQUE VIEIRA - C.2704.** 17ª Reg. F.3231-4458/9115-6658. Cs sl ampla, 3/4 s/2 ste, na rua do Miguel Seabra esquina R\$ 4 mil.

**LC EMP. IMOB - C.1597-J.** F.3206-6323/9401-2755/8899-6169. Alugo sl c/ ótm localiz próx Hospital Promater R\$ 600,00 + 20,26 (condomínio).

**LC EMP. IMOB - C.1597-J.** F.3206-6323/9401-2755/8899-6169. c/ 156m2 de área, 5 sls, Id sombra, 6 vg de estac, rua calç estacion R\$ 3.500,00. LC.149.

**Lagoa Seca**

**PROCURADORIA DE IMÓVEIS - C.998.** F.4006-3838/9173-5520. Plantão sáb/dom. Loja, sl, wc soc, esc. R\$ 550,00 + tx e IPTU. PCL128.

**TERTULIANO RÉGO - C.1098J.** F.3203-2800. Plantão Sáb/Dom. Pto exc p/ escrit, clínica, etc, 7 sls, 4 wc, próx do Midway R\$ 5 mil. TR15935.

**TEC IMOBILIÁRIA - C.1718** F.3221-2222/9981-0538. Sl comerc, Av. Abel Cabral, próx Av Ayrton Senna 35m2. R\$ 350,00 + tx.

**PROCURADORIA DE IMÓVEIS - C.998.** F.4006-3838/9173-5520. Plantão sáb/dom. Shopping Ayrton Senna 2 lojas comerc c/wc soc. R\$ 465,00 + tx e IPTU. PCL117.

**TERTULIANO RÉGO - C.1098J.** F.3203-2800. Plantão Sáb/Dom. Loja na Mª Lacerda, recepção, sl, wc. R\$ 600,00. TR-15202.

**1.6 Nova Parnamirim**  
**Nova Parnamirim**

**SÓLIDA IMÓVEIS - C.0316J/S.** Plantão no 3133-4000. Parcela global 2000 p/ os Proprietários de imóveis p/locação, alugamos, administramos e fazemos manutenção em seu aptº, casa, terreno, prédio, c/ Agilidade e segurança, Administração diferenciada. Sólida Imóveis, o seu imóvel aqui é tratado como precisa ser, como bem de família e patrimônio. Falar com SR. Diniz ou 9404-7335 ou dinizsolida@gmail.com

**Parnamirim**

**SÓLIDA IMÓVEIS - C.0316J/S.** Plantão no 3133-4000. Parcela global 2000 p/ os Proprietários de imóveis p/locação, alugamos, administramos e fazemos manutenção em seu aptº, casa, terreno, prédio, c/ Agilidade e segurança, Administração diferenciada. Sólida Imóveis, o seu imóvel aqui é tratado como precisa ser, como bem de família e patrimônio. Falar com SR. Diniz ou 9404-7335 ou dinizsolida@gmail.com

**TERTULIANO RÉGO - C.1098J.** F.3203-2800. Plantão Sáb/Dom. 5 Galpões med 1.380m2 ár total, recém const, estac, lado sombra, estuda possibl de alugar ind. R\$ 10 mil. TR15892.

**TEC IMOBILIÁRIA - C.1718** F.3221-2222/9981-0538. Préd Av. Salgado Filho, 600 m2 área constr, viz ao CCAA. R\$ 4 mil + Tx.

**Petrópolis**

**PROCURADORIA DE IMÓVEIS - C.998.** F.4006-3838/9173-5520. Plantão sáb/dom. Loja recém const c/ + ou - 132m2, estac. R\$ 1.500,00 + tx e IPTU. PCL.425.

**Tec.Imobiliária**

**TEC IMOBILIÁRIA - C.1718** F.3221-2222/9981-0538. Préd Av. Salgado Filho, 600 m2 área constr, viz ao CCAA. R\$ 4 mil + Tx.

**ESCRIT.FAB.CARLOS CUNHA - C.1073.F.3211.3252/4646.** Sala comercial,sem cont.R\$ 250,00.

**PROCURADORIA DE IMÓVEIS - C.998.** F.4006-3838/9173-5520. Plantão sáb/dom. Siao c/aprox 20m, c/wc e vitrine. R\$ 420,00 + tx e IPTU. PCL017.

**PROCURADORIA DE IMÓVEIS - C.998.** F.4006-3838/9173-5520. Plantão sáb/dom. Harmony Medical Center-sl p/consultório c/gar. R\$ 600,00 + tx e IPTU. PCL-033.

**PROCURADORIA DE IMÓVEIS - C.998.** F.4006-3838/9173-5520. Plantão sáb/dom. Loja comerc med 30m2 c/wc soc. R\$ 500,00 + tx e IPTU. PCL-415.

**PROCURADORIA DE IMÓVEIS - C.998.** F.4006-3838/9173-5520. Plantão sáb/dom. Ponto comercial c/ 4 sls recepção. 2 wcs correspondente a todo 1º andar R\$ 1.600,00 incluso taxas. PCL 429.

**TERTULIANO RÉGO - C.1098J.** F.3203-2800. Plantão Sáb/Dom. Localiz impar da P.Moraes, exc p/ emp, clínicas etc, 5 sls, 2 wcs, estac. R\$ 2.200,00. TR16702.

**Ponta Negra**

**SÓLIDA IMÓVEIS - C.0316J/S.** Plantão no 3133-4000. Parcela global 2000 p/ os Proprietários de imóveis p/locação, alugamos, administramos e fazemos manutenção em seu aptº, casa, terreno, prédio, c/ Agilidade e segurança, Administração diferenciada. Sólida Imóveis, o seu imóvel aqui é tratado como precisa ser, como bem de família e patrimônio. Falar com SR. Diniz ou 9404-7335 ou dinizsolida@gmail.com

**REIS MAGOS-C.1328.** F. 3222-4480/3211-2355-1 slão, coz,wc,R\$1.200,00

**REIS MAGOS-C.1328.** F. 3222-4480/3211-2355-1 slão, coz,wc,R\$1.200,00

**Tirol**

**PROCURADORIA DE IMÓVEIS - C.998.** F.4006-3838/9173-5520. Plantão sáb/dom. Lj comerc Giovanni Fulco. Loja med 26m2. R\$ 750,00 + txs e IPTU. PCL154.

**1.6 Tirol**  
**Tirol**

**PROCURADORIA DE IMÓVEIS - C.998.** F.4006-3838/9173-5520. Plantão sáb/dom. Lj comerc med 20m2 e wc, exc localiz. R\$ 600,00 + tx e IPTU. PCL397.

**PROCURADORIA DE IMÓVEIS - C.998.** F.4006-3838/9173-5520. Plantão sáb/dom. Pto comerc c/ + ou - 100m2 de área construída c/ coz e wc. R\$ 3.500,00 + tx e IPTU. PCL447.

**PROCURADORIA DE IMÓVEIS - C.998.** F.4006-3838/9173-5520. Plantão sáb/dom. 2 sl c/ instalação p/ consultório odontológico, copa, wc soc R\$ 650,00 + tx e IPTU. PCL450.

**TERTULIANO RÉGO - C.1098J.** F.3203-2800. Plantão Sáb/Dom. Ótimo pto comerc, excel.local, 190m2 const, terraço, 2 sls, 4/4 (2 sts), demais depts, lds/sombra. R\$ 3 mil. TR-16682.

**SÓLIDA IMÓVEIS - C.0316J/S.** Plantão no 3133-4000. Parcela global 2000 p/ os Proprietários de imóveis p/locação, alugamos, administramos e fazemos manutenção em seu aptº, casa, terreno, prédio, c/ Agilidade e segurança, Administração diferenciada. Sólida Imóveis, o seu imóvel aqui é tratado como precisa ser, como bem de família e patrimônio. Falar com SR. Diniz ou 9404-7335 ou dinizsolida@gmail.com

**Zona Sul**

**SÓLIDA IMÓVEIS - C.0316J/S.** Plantão no 3133-4000. Parcela global 2000 p/ os Proprietários de imóveis p/locação, alugamos, administramos e fazemos manutenção em seu aptº, casa, terreno, prédio, c/ Agilidade e segurança, Administração diferenciada. Sólida Imóveis, o seu imóvel aqui é tratado como precisa ser, como bem de família e patrimônio. Falar com SR. Diniz ou 9404-7335 ou dinizsolida@gmail.com

**Terrenos e Áreas**  
**Compra e Venda**

**SÓLIDA IMÓVEIS - C.0316J/S.** Plantão no 3133-4000. Parcela global 2000 p/ os Proprietários de imóveis p/locação, alugamos, administramos e fazemos manutenção em seu aptº, casa, terreno, prédio, c/ Agilidade e segurança, Administração diferenciada. Sólida Imóveis, o seu imóvel aqui é tratado como precisa ser, como bem de família e patrimônio. Falar com SR. Diniz ou 9404-7335 ou dinizsolida@gmail.com

**SÓLIDA IMÓVEIS - C.0316J/S.** Plantão no 3133-4000. Parcela global 2000 p/ os Proprietários de imóveis p/locação, alugamos, administramos e fazemos manutenção em seu aptº, casa, terreno, prédio, c/ Agilidade e segurança, Administração diferenciada. Sólida Imóveis, o seu imóvel aqui é tratado como precisa ser, como bem de família e patrimônio. Falar com SR. Diniz ou 9404-7335 ou dinizsolida@gmail.com

**SÓLIDA IMÓVEIS - C.0316J/S.** Plantão no 3133-4000. Parcela global 2000 p/ os Proprietários de imóveis p/locação, alugamos, administramos e fazemos manutenção em seu aptº, casa, terreno, prédio, c/ Agilidade e segurança, Administração diferenciada. Sólida Imóveis, o seu imóvel aqui é tratado como precisa ser, como bem de família e patrimônio. Falar com SR. Diniz ou 9404-7335 ou dinizsolida@gmail.com

**HENRIQUE VIEIRA - C.2704.** 17ª Reg. F.3231-4458/9115-6658. Área c/987m2. R\$ 800 mil.

**HENRIQUE VIEIRA - C.2704.** 17ª Reg. F.3231-4458/9115-6658. Área c/1175m2.

**Brasil Novo**

**ÓTIMO LOCAL -** Med 8 de frente x14 de fundo. F: 9804-7183

**HENRIQUE VIEIRA - C.2704.** 17ª Reg. F.3231-4458/9115-6658. Parcco della Verità 80 mil.

**HENRIQUE VIEIRA - C.2704.** 17ª Reg. F.3231-4458/9115-6658. Área c/9,358,86m2.

**HENRIQUE VIEIRA - C.2704.** 17ª Reg. F.3231-4458/9115-6658. Área 3,8 ha.

**TERTULIANO RÉGO - C.1098J.** F.3203-2800. Plantão Sáb/Dom. Cond fech, 200m2 área R\$ 85 mil. TR16595.

**TERTULIANO RÉGO - C.1098J.** F.3203-2800. Plantão sáb/dom. Ótimo terr, eq, lds/sombra, 256m2, área. R\$ 78 mil. TR16181.

**LC EMP. IMOB - C.1597-J.** F.3206-6323/9401-2755/8899-6169. Pechincha, terr. c/ 900m2 de área R\$ 800,00 m.2. LC153.

**LC EMP. IMOB - C.1597-J.** F.3206-6323/9401-2755/8899-6169. 4,5 hect c/ rio perene, murado, frontalmente escriturada R\$ 180 mil. LC.11.

**1.7 Lagoa Nova**  
**Lagoa Nova**

**TERTULIANO RÉGO - C.1098J.** F.3203-2800. Plantão sáb/dom. Cond fech, 522 m2 área, R\$ 470 mil. TR16533.

**TERTULIANO RÉGO - C.1098J.** F.3203-2800. Plantão sáb/dom. Cond fech, 450m2 área, Id somb, R\$ 450 mil. TR16534.

**Lagoa Seca**

**TERTULIANO RÉGO - C.1098J.** F.3203-2800. Plantão sáb/dom. Exc loc, 521m2 área. R\$ 350 mil. TR15883.

**SÓLIDA IMÓVEIS - C.0316J/S.** Plantão no 3133-4000. Central de terrenos. Srs. Construtores dispo-mos de Terrenos, Áreas Urbana e Área de Expansão Urbana, Litorâneas e Rurais, p/casas ou aptos populares médio ou alto padrão, condomínios fechados ou loteamentos c/ ou sem projetos, procure-nos urgente. Falar c/Sr. Diniz. 9404-7335 ou dinizsolida@gmail.com

**SÓLIDA IMÓVEIS - C.0316J/S.** Plantão no 3133-4000. Central de terrenos. Srs. Construtores dispo-mos de Terrenos, Áreas Urbana e Área de Expansão Urbana, Litorâneas e Rurais, p



1.8 Ponta Negra

**Ponta Negra**  
**PROCURADORIA DE IMÓVEIS-** C.998. F.4006-3838/9173-5520. Plantão sáb/dom. Terr. Id. sômb. to. murado med 10x40. R\$ 500,00 + tx e IPTU. PCL-147.

1.9 Quartos, Pensões e Kitinetes Aluga

**Potilândia**

**ALUGO-QUARTOS SUÍTES** mobiliada, p/estudantes, à 15 min. da UFRN. 3206-4678/8889-5370

2 RURAIS

2.1 Fazendas

**VENDE-SE 02 FAZENDAS** em SÃO PAULO DO POTENGI c/ 96,5 ha, tratar c/ Paulo ou Higor. F:9982/3556/9985-3888 e no local c/ Paulo Sérgio 9930-6055.

**SÓLIDA IMÓVEIS - C.0316/J.S.** Plantão no 3133-4000. Macaíba, Faz Real, cond fech, 750m2, pisc, qda, poliesp, playgr, chur, pista hipismo. R\$ 46 mil. SIVIT.051.

**HENRIQUE VIEIRA - C.2704. 17ª** Reg. F.3231-4458/9115-6658. Boa Cica - faz c/ 60 ha, casa, galpão.

**HENRIQUE VIEIRA - C.2704. 17ª** Reg. F.3231-4458/9115-6658. Ceará-Mirim. Faz. c/40 ha, csa sede, csa, 02 poços, irrigação, 06 ha goiaba, 11 ha manga.

**HENRIQUE VIEIRA - C.2704. 17ª** Reg. F.3231-4458/9115-6658. Ceará-Mirim. Faz 104ha, csa sede, R\$ 500 mil. www.henriquevieira2704.com.br

**HENRIQUE VIEIRA - C.2704. 17ª** Reg. F.3231-4458/9115-6658. Lajes, Faz. 400ha, 2 csa sede, curral. www.henriquevieira2704.com.br

**HENRIQUE VIEIRA - C.2704. 17ª** Reg. F.3231-4458/9115-6658. Maxaranguape, Faz 160ha, csa sede, 2 csas colono, cocheira, 6 baias, galpão, curral, 3 rios. R\$ 850 mil.

**HENRIQUE VIEIRA - C.2704. 17ª** Reg. F.3231-4458/9115-6658. Monte Alegre, Faz c/92 ha, sede, ar lazer e rio. www.henriquevieira2704.com.br

**HENRIQUE VIEIRA - C.2704. 17ª** Reg. F.3231-4458/9115-6658. Monte das Gameleiras faz. 51 ha, galpão, açude. R\$ 165 mil.

**HENRIQUE VIEIRA - C.2704. 17ª** Reg. F.3231-4458/9115-6658. Nísia Floresta, Faz, 260 ha, c/csa sede, rio. www.henriquevieira2704.com.br

**HENRIQUE VIEIRA - C.2704. 17ª** Reg. F.3231-4458/9115-6658. Poço Branco Faz. 1061 ha, csa sede, 4 poços, cocheira.

**HENRIQUE VIEIRA - C.2704. 17ª** Reg. F.3231-4458/9115-6658. Poço Branco Faz. c/490 ha, na margem da barragem.

**HENRIQUE VIEIRA - C.2704. 17ª** Reg. F.3231-4458/9115-6658. Poço Branco Faz 1500 ha, estrut p/ criação de gado 25 açudes.

**HENRIQUE VIEIRA - C.2704. 17ª** Reg. F.3231-4458/9115-6658. São Gonçalo do Amarante, 210ha. www.henriquevieira2704.com.br

**HENRIQUE VIEIRA - C.2704. 17ª** Reg. F.3231-4458/9115-6658. São Rafael 198 ha, casa, csa, boa, csa colono, 3 açudes, 1 barragem, cocheira, curral, trator c/ equip, 12 vacas, 71 ovelhas. R\$ 480 mil.

**HENRIQUE VIEIRA - C.2704. 17ª** Reg. F.3231-4458/9115-6658. Santa Luzia - Touros. Faz 50ha, csa sede, rio. R\$ 150 mil.

**HENRIQUE VIEIRA - C.2704. 17ª** Reg. F.3231-4458/9115-6658. São Tomé, Faz 3000 ha, csa sede, açude. R\$ 850 mil.

**HENRIQUE VIEIRA - C.2704. 17ª** Reg. F.3231-4458/9115-6658. Serra Caiada, Faz 950 ha, csa sede, 3 poços.

2.1 Fazendas

**HENRIQUE VIEIRA - C.2704. 17ª** Reg. F.3231-4458/9115-6658. Taipú. Faz 378 ha. www.henriquevieira2704.com.br

**TERTULIANO RÉGO - C.1098J.** F.3203-2800. Plantão sáb/dom. Poço Branco fazenda c/124 ha, casa sede, casa morador, fruteiras div, 2 olheiros, mina calcário, armaz, casa de farinha, pasto nativo. TR13403.

**JL NEG. IMOBILIÁRIO - C.260.F.** 3082.6644/9421.5108/9111.5390. ANGIÇOS. 1.970 ha, 4 açudes, 4 casas, 4 poços. T/cercada (próx. Barragem Boqueirão) 7 km do Centro de Afonso Bezerra. R\$ 380 mil aceito carro no negócio.

2.2 Granjas

**SÓLIDA IMÓVEIS - C.0316/J.S.** Plantão no 3133-4000. Ceará-Mirim, Granja c/6,5 hect, frut, poço, cs c/2,4, sl, coz, wc, 7 vgs, rio perene. R\$ 180 mil. SIVIR.006.

**HENRIQUE VIEIRA - C.2704. 17ª** Reg. F.3231-4458/9115-6658. Carauabas, Barra de Maxaranguape, área 50 ha, casa sede, 15 ha várzea.

**HENRIQUE VIEIRA - C.2704. 17ª** Reg. F.3231-4458/9115-6658. Ceará-Mirim granja c/ 1,7 ha, casa poço, csa mor, pisc. R\$ 200 mil.

**HENRIQUE VIEIRA - C.2704. 17ª** Reg. F.3231-4458/9115-6658. Guajirú, Granja, 22,5 ha, csa sede, à 2,8 km do novo aeroporto. R\$ 15,00/m2.

**HENRIQUE VIEIRA - C.2704. 17ª** Reg. F.3231-4458/9115-6658. São José de Mipibú, Jardim, Granja, 90 x 125, murada, poço tubular, plana, energia trifásica. R\$ 80 mil.

**HENRIQUE VIEIRA - C.2704. 17ª** Reg. F.3231-4458/9115-6658. Macaíba, granja c/ ar 50 ha, à 02 km do Centro, no principal acesso do novo Aeroporto. 8,00/m2.

**HENRIQUE VIEIRA - C.2704. 17ª** Reg. F.3231-4458/9115-6658. Macaíba Granja, 22 ha, csa sede, csa colono, ar lazer c/pisc. R\$ 320 mil.

**HENRIQUE VIEIRA - C.2704. 17ª** Reg. F.3231-4458/9115-6658. Macaíba área 40 ha topografia plana, cercada, 1980m na margem da BR 304.

**HENRIQUE VIEIRA - C.2704. 17ª** Reg. F.3231-4458/9115-6658. Macaíba área 13 ha, 700m de margem da BR.304, antes do Posto da PRF.

**HENRIQUE VIEIRA - C.2704. 17ª** Reg. F.3231-4458/9115-6658. Nísia Floresta, Faz, 260 ha, c/csa sede, rio. www.henriquevieira2704.com.br

**HENRIQUE VIEIRA - C.2704. 17ª** Reg. F.3231-4458/9115-6658. Poço Branco Faz. 1061 ha, csa sede, 4 poços, cocheira.

**HENRIQUE VIEIRA - C.2704. 17ª** Reg. F.3231-4458/9115-6658. Poço Branco Faz. c/490 ha, na margem da barragem.

**HENRIQUE VIEIRA - C.2704. 17ª** Reg. F.3231-4458/9115-6658. Poço Branco Faz 1500 ha, estrut p/ criação de gado 25 açudes.

**HENRIQUE VIEIRA - C.2704. 17ª** Reg. F.3231-4458/9115-6658. São Gonçalo do Amarante, 210ha. www.henriquevieira2704.com.br

**HENRIQUE VIEIRA - C.2704. 17ª** Reg. F.3231-4458/9115-6658. São Rafael 198 ha, casa, csa, boa, csa colono, 3 açudes, 1 barragem, cocheira, curral, trator c/ equip, 12 vacas, 71 ovelhas. R\$ 480 mil.

**HENRIQUE VIEIRA - C.2704. 17ª** Reg. F.3231-4458/9115-6658. Santa Luzia - Touros. Faz 50ha, csa sede, rio. R\$ 150 mil.

**HENRIQUE VIEIRA - C.2704. 17ª** Reg. F.3231-4458/9115-6658. São Tomé, Faz 3000 ha, csa sede, açude. R\$ 850 mil.

**HENRIQUE VIEIRA - C.2704. 17ª** Reg. F.3231-4458/9115-6658. Serra Caiada, Faz 950 ha, csa sede, 3 poços.

2.2 Granjas

**HENRIQUE VIEIRA - C.2704. 17ª** Reg. F.3231-4458/9115-6658. Macaíba 4,5 ha, csa sede, csa morador, cercada. R\$ 80 mil.

**HENRIQUE VIEIRA - C.2704. 17ª** Reg. F.3231-4458/9115-6658. Monte Alegre. Granja 10 ha, csa sede, csa colono, poço 150 mil.

**HENRIQUE VIEIRA - C.2704. 17ª** Reg. F.3231-4458/9115-6658. Nísia Floresta- Ar 95 ha na Lagoa do Ferreira. www.henriquevieira2704.com.br

**HENRIQUE VIEIRA - C.2704. 17ª** Reg. F.3231-4458/9115-6658. Nísia Floresta- Lagoa do Ferreira. ar c/50 ha. www.henriquevieira2704.com.br

**HENRIQUE VIEIRA - C.2704. 17ª** Reg. F.3231-4458/9115-6658. Nísia Floresta granja 2 ha, csa sede, cerc, rua calc, água, luz 85 mil.

**HENRIQUE VIEIRA - C.2704. 17ª** Reg. F.3231-4458/9115-6658. Nísia Floresta, área 3,5 ha, 250m, margem do Rio Plum.

**HENRIQUE VIEIRA - C.2704. 17ª** Reg. F.3231-4458/9115-6658. São Gonçalo do Amarante, Área c/ 16ha, a 1,5 km do aeroporto. R\$ 10,00 o m2.

**HENRIQUE VIEIRA - C.2704. 17ª** Reg. F.3231-4458/9115-6658. Macaíba, Rio da Prata, Granja 7 ha, na margem do asfalto, csa sede, cs morador, poço, energia trifásica, rio, viveiro de peixe, frut.

**HENRIQUE VIEIRA - C.2704. 17ª** Reg. F.3231-4458/9115-6658. S. José de Mipibú granja c/ 1,7 ha, casa sede, csa morad, pisc. R\$ 135 mil.

**HENRIQUE VIEIRA - C.2704. 17ª** Reg. F.3231-4458/9115-6658. São José de Mipibú/Arez, Granja, 10,5 ha, casa sede, galpão, rebo, carro e parcelo 60 meses. www.henriquevieira2704.com.br

**HENRIQUE VIEIRA - C.2704. 17ª** Reg. F.3231-4458/9115-6658. Santa Luzia- Touros granja 22 ha, csa sede csa morador. www.henriquevieira2704.com.br

**TERTULIANO RÉGO - C.1098J.** F.3203-2800. Plantão sáb/dom. Monte Alegre granja linda, nada p/lazer, 50.000m2, à 200m da est, principal, imóvel em exc, estado de conserv, casa sede, pisc/churras, viveiro de pássaros/curral e frut diversas. R\$ 300 mil. TR15452.

**SELEÇÃO PARA COORDENAÇÃO PEDAGÓGICA**

Entregar o currículo na secretaria da Escola Lápiz de Cor, Av. Amintas Barros, 2823 Fone: 3231-2305, até o dia 18/12 em horário comercial.

- Pré-requisitos:
- Graduação em pedagogia;
  - Pós-graduação;
  - Experiência comprovada na área;



**ANÚNCIOS QUE DISCRIMINEM NÃO É LEGAL**

**Art. 373-A.** Ressalvadas as disposições legais destinadas a corrigir as distorções que afetam o acesso da mulher ao mercado de trabalho e certas especificidades estabelecidas nos acordos trabalhistas, é vedado:

- I- Publicar ou fazer publicar anúncio de emprego no qual haja referência ao sexo, à idade, à cor ou situação familiar, salvo quando a natureza da atividade a ser exercida, pública e notoriamente, assim exigir; (Artigo 373-A, inciso I, da CLT)
- Art. 1º. Fica proibida a adoção de qualquer prática discriminatória e limitativa para efeito de acesso a relação de emprego, ou sua manutenção, por motivo de sexo, origem, raça, cor, estado civil, situação familiar ou idade, ressalvadas, neste caso, as hipóteses de proteção ao menor previstas no inciso XXXIII, do art. 7º da Constituição Federal. (Art. 1º, Lei nº 9029/95).

2.2 Granjas

**TERTULIANO RÉGO - C.1098J.** F.3203-2800. Plantão sáb/dom. Granja a margem da BR, 1,5 ha, casa sede, aviário, piscina R\$ 100 mil. TR14414.

3 VEÍCULOS

3.1 Automóveis

Fabricantes

Buggy

BUGGY SELVAGEM - 86, R\$ 8.700,00. F: 9421.5108

Citroen

C3.08 - COMPLETO

- c/ banco de couro, 25 mil KM rodado. F:9128-9095

Fiat

STRADA 08/09 - c/8 mil KM rodados, flex, cinza. R\$ 29 mil. falar c/ Neto do Frango. F:(84)3353-2249/9989-4042

Ford

PAMPA 94 - Vdo/lco em gado, 1º dono, bem conservada. F: 3502-6029/9422-2149

GM

KADETT GSI,2.0, 94 - conversível. F:3234-9988/9916-2990

CLASSIC 08 - Completo, particular. R\$ 15 mil + 16 parc. de R\$ 638,00. F: 3223-4485

CORSA SUPER 99 - F: 8891-5607

VENDO CELTA - 2008/2009, completo, prata, 4 portas, R\$ 24.500,00. 9987-7770/8837.2931

3.3 Motos

Fabricantes

Honda

CB 450, CUSTO, 86 - F:3234-9988/9916-2990

CG 125 - Ano 2009, 0 km. R\$ 6 mil. F: 3082-9886

Volkswagen

MONTE JÚNIOR AUTOMÓVEIS- Compre seu carro ou moto em um particular e financie com a gente. F:3088-1268/9175-5953

GOL 02 SPECIAL 100% - Completo. IPVA pago. R\$ 14.600,00. F:3234-0083/9900-1777 Dr. João.

3.1 Volkswagen

SAVEIRO, 1.6, 97 - Injeção eletrônica. Exc estado Conservação. R\$ 12 mil. Inter. falar c/Neto do Frango. (84)3353-2249/9989-4042

VENDO GOL- Prata 2009/2010, completo, 4 portas, R\$ 34 mil. 9987-7770/8837.2931

3.4 Outros Veículos

Tipos

Náutica e Embarcações

VENDO LANCHA - de marca Catamarã, motor 50 HP 2 T 5500 RPM, 6 lugares. Falar c/ Santana 8876-4006

3.5 Peças e Serviços

Aluguel

M.L. LOCADORA- Alugue carro c/KM Livre. F:3211-2422/8813-1344

4 TRABALHO E FORMAÇÃO PROFISSIONAL

Oferta de Trabalho

VAGAS NA MADRILIA - Oportunidade para quem quer trabalhar. F:3221-6242 / 3221-5555. Rua Coronel Cascardo 332, Cidade Alta - Centro

JRT SEGURANÇA ELETRÔNICA - Precisa de TÉCNICO e INSTALADOR DE SISTEMA DE SEGURANÇA ELETRÔNICA. Mais informações no Tel. 3234-8058

5 CASA & SERVIÇOS

Saúde

Plano de Saúde

PLANOS MEDMAIS-Amil, Hapvida. 8805-4229/3086-1978

5.6 Serviços Para o Lar

Eletrodomésticos e Utensílios

COMPRA-SE MÓVEIS- eletrodomésticos e móveis antigos. F:3223-7723/9983-6331.

Serviços de Mensagens

ALINE MENSAGENS X CESTAS -Preços Promocionais! F:3213-1369/9155-6111.

**EDITAL DE CONVOCAÇÃO**

**POTIÓLEO S.A.**  
**CNPJ nº 05.273.431/0001-45**  
**NIRE nº 24 3 0000442 7**  
**ASSEMBLÉIA GERAL ORDINÁRIA**

Ficam os Srs. Acionistas da **POTIÓLEO S.A.**, convocados para as Assembléias Gerais Ordinária e Extraordinária que se realizarão no dia 23/12/2009, às 09:00 horas, na sede da Companhia, sito à Rua Manoel Machado, 322, Bolo "C", Petrópolis, Natal/RN, CEP 59.012-320, a fim de deliberarem sobre as seguintes Ordens do Dia: **EM ASSEMBLÉIA GERAL ORDINÁRIA: Deliberar, examinar, discutir e aprovar o seguinte: a) as Demonstrações Financeiras, relativas ao exercício social encerrado em 31 de dezembro de 2008, devidamente publicadas no Diário de Natal no dia 12/08/2009 e no Diário Oficial do Estado do Rio Grande do Norte no dia 14/08/2009, respectivamente; b) Eleição dos Membros da Diretoria com mandato até a próxima AGO e fixação dos honorários globais dos administradores; e c) Assuntos de interesse geral. EM ASSEMBLÉIA GERAL EXTRAORDINÁRIA: a) autorizar a sociedade a prestar serviços de mão de obra especializada nas atividades relacionadas a exploração, avaliação, desenvolvimento, produção, industrialização, comercialização e enlatamento de petróleo e gás natural, com a consequente alteração do artigo 2º de seu Estatuto Social; b) a transferência da sede da sociedade para o endereço sito à Avenida Prudente de Moraes, nº 4283, sala 05, Lagoa Nova, Edifício Tawfic Hasbun, Natal/RN, CEP. 59.063-200, com a consequente alteração do Artigo 3º do Estatuto Social; e c) autorizar a sociedade a constituir instrumento de consórcio de exploração de petróleo com a UTC ENGENHARIA S.A, sociedade anônima, constituída e organizada sob as leis do Brasil inscrita no CNPJ/MF sob o nº 44.023.661/0001-08, com sede na Rua Bela Cintra, 986 -10º andar, Consolação, São Paulo, SP, CEP: 01.415-906, referente ao Bloco BT-POT-10.**

Natal, 10 de dezembro de 2009.

**OSWALDO ANTUNES PEDROSA JUNIOR**  
**DIRETOR PRESIDENTE**

**USE ESTA ARMA CONTRA O CRIME E A VIOLÊNCIA.**

**DENUNCIE**

**A LIGAÇÃO É GRATUITA E A SUA IDENTIDADE NÃO SERÁ REVELADA.**

**DISQUE DENÚNCIA**  
**0800-84-29-99**

**DELEGACIA DE TOXICOS**  
**3232.1554**

**DENUNCIE ESTUPRO, ROUBO, FURTO, PROSTITUIÇÃO INFANTIL, TRÁFICO DE DROGAS, VIOLÊNCIA INFANTIL OU CONTRA IDOSOS. FAÇA A SUA PARTE**

4.1 Oferta de Trabalho

80 VAGAS - de oportunidade de trabalho p/ início imediato. Pré-lançamento de grande empreendimento. Inscreva-se ou mande currículos p/ poder participar de uma palestra p/ Corretores ou quem desejarem entrar no mercado imobiliário de maneira correta, e que possa cursar Técnico em Transações Imobiliárias ou Gestão em Negócios Imobiliários Dispostos de 80 vagas p/ pessoas que queiram ser Gerentes de Clientes e produtos do mercado imobiliário. Oferecemos excelente carteira de clientes ou produtos e treinamentos c/ Consultor especializado gratuitamente (graduação por competência) ótimos honorários, currículos para dinizsolida@gmail.com

VENDO GOL- Prata 2009/2010, completo, 4 portas, R\$ 34 mil. 9987-7770/8837.2931

3.4 Outros Veículos

Tipos

Náutica e Embarcações

VENDO LANCHA - de marca Catamarã, motor 50 HP 2 T 5500 RPM, 6 lugares. Falar c/ Santana 8876-4006

3.5 Peças e Serviços

Aluguel

M.L. LOCADORA- Alugue carro c/KM Livre. F:3211-2422/8813-1344

4 TRABALHO E FORMAÇÃO PROFISSIONAL

Oferta de Trabalho

VAGAS NA MADRILIA - Oportunidade para quem quer trabalhar. F:3221-6242 / 3221-5555. Rua Coronel Cascardo 332, Cidade Alta - Centro

JRT SEGURANÇA ELETRÔNICA - Precisa de TÉCNICO e INSTALADOR DE SISTEMA DE SEGURANÇA ELETRÔNICA. Mais informações no Tel. 3234-8058

5 CASA & SERVIÇOS

Saúde

Plano de Saúde

PLANOS MEDMAIS-Amil, Hapvida. 8805-4229/3086-1978

5.6 Serviços Para o Lar

</



# Novo formato, novo visual e novo conteúdo não são as únicas vantagens do Diário de Natal.

Conheça a nossa loja no Shopping Via Direta.  
Compra de anúncios, assinaturas e muito, muito mais.



Todos os produtos e serviços oferecidos pelo Diário de Natal.  
Preços promocionais | Tudo num só lugar

De segunda a sexta, das 9 às 20h | Sábado, das 9 às 16h

## DIÁRIOdeNATAL

Novo formato | Novo visual | Novo conteúdo



## FEDERAÇÃO

ESTADUAL TERÁ  
TRANSMISSÃO  
DE TV

Reunião realizada na Federação Norte-Rio-Grandense de Futebol (FNF) ontem à tarde definiu que a transmissão do Campeonato Estadual de 2010 será novamente realizada pela TV União. A novidade do contrato deste ano é a distribuição de duas cotas publicitárias da televisão para cada clube vender em valor estipulado entre R\$ 15 mil e R\$ 25 mil. A proposta foi aprovada por unanimidade entre os representantes dos clubes presentes na reunião.

## AMADOR

FUTEBOL  
AMERICANO  
EM NATAL

Natal vai sediar o II Campeonato Nordeste de Futebol Americano entre os dias 17 e 20 de novembro. Ao todo serão oito times representando quatro estados do nordeste, divididos em duas chaves, com jogos diários, com exceção na sexta-feira, 18, quando acontecerá uma rodada tripla.

Todos os jogos acontecerão no Sesi Clube. O evento é promovido pela Associação Nordestina de Futebol Americano (Anefa) e terá como partida de abertura a disputa entre os potiguares do Ponta Negra Bulls e os pernambucanos Recife Pirates, amanhã, às 19h.

## MSI/CORINTHIANS

DE SANCTIS  
AFASTADO  
DO CASO

O juiz Fausto Martin De Sanctis, da 6ª Vara Criminal Federal, foi considerado suspeito e terá que se afastar do caso MSI/Corinthians, parceria em que o clube e a empresa são investigados por lavagem de dinheiro e formação de quadrilha. A decisão, tomada pela desembargadora Cecília Mello, do Tribunal Regional Federal da 3ª Região, foi tomada hoje mas o juiz ainda não foi notificado. Procurado pela imprensa, De Sanctis se mostrou surpreso e afirmou que não poderia se manifestar. Ele estava tomando o depoimento de uma testemunha de acusação justamente do caso Corinthians.

Chapa de  
consenso  
não une ABC

**Proposta de Judas Tadeu não é aceita por ex-presidente Rui Barbosa, que reafirma candidatura**

O ex-presidente do ABC, Rui Barbosa, reafirmou ontem que não abrirá mão de concorrer ao cargo que já ocupou na presidência do alvinegro. Nem mesmo a proposta feita pelo atual presidente Judas Tadeu de se formar uma chapa de consenso entre os conselheiros com os nomes de Poti Cavalcanti para presidência e Rubens Guilherme para vice fez com que Rui Barbosa desistisse da candidatura, que deverá ser registrada momentos antes da votação, marcada para o

início da noite de amanhã.

"Respeitamos a idéia do ex-presidente Rui Barbosa em comandar o clube, mas entendemos que estes dois nomes, apoiados por um grupo forte dentro do clube, seja o ideal para dirigir o ABC nos próximos dois anos", disse o presidente.

A situação de apressar a definição que vem se desenhando há cerca de duas semanas é em virtude da proximidade do estadual. Enquanto as outras equipes já estão se definindo, o ABC ainda está nessa incógnita do presidente. "Queremos definir logo essa questão do presidente para iniciar a preparação e discutir com Didi os nomes apresentados por ele e outros pela direto-



Tadeu: "Respeitamos a proposta de Rui Barbosa, mas temos nomes ideais"

ria. Hoje só temos no elenco Wellington, Paulinho, Renê, Edson, Delano, Sorato, João Paulo e Gabriel", completou Tadeu.

## No América há consenso

Enquanto no ABC tudo caminha para uma disputa acirrada, no América, o empresário José Maria Figueiredo afirmou ontem que só volta ao América como presidente se for para levar ao time ao título estadual e de volta à Série B. Para isso, ex-presidente espera contar como conselheiro Paulinho Freire, considerado por ele peça fundamental na engrenagem rubra. A definição, segundo o próprio José, deve ocorrer no mais tardar na semana que vem,

mesmo o pleito rubro estando marcado para amanhã.

"Quero assumir o América para levar o time de volta ao topo, tanto estadual, cujo título não ganhamos a seis anos, quanto nacional, regressando à Série B. Para isso, apesar da grande administração do José Rocha, muita coisa tem que mudar e um pente fino tem que ser passado. Vamos seguir com as conversações e ver no que vai dar. Hoje (ontem) teremos mais uma reunião e amanhã ou depois e até mesmo na outra semana se terá uma definição. De 1 a 10, me coloco com 7 nas chances de reassumir o clube", disse ele em entrevista a uma emissora local.

## PREPARO

## Alecrim inicia testes

No ano em que volta a disputar a terceira divisão do Campeonato Brasileiro, a direção do Alecrim vem buscando inovações na preparação física de seus atletas. Nesta semana os jogadores iniciaram uma bateria de exames e testes comparáveis aos dos grandes clubes do país.

Através de uma parceria com a Clínica do Exercício, os atletas já contratados foram submetidos a uma avaliação clínica com medidas do percentual de gordura e antropométricas, além de exame eletrocardiograma. "Pa-

ra um primeiro dia de trabalho, o resultado está muito bom. Pelo menos na questão do peso, os jogadores se apresentaram bem ao clube", disse Anax, preparador físico do Alecrim.

Apesar da proximidade com o fim de ano e as famosas festas que já viraram desculpa habitual para os quilos a mais, Anax garante que seus jogadores não correm risco de sair da linha. "Não vai ter moleza. Vamos trabalhar até a manhã do dia 24, dia 25 tem recesso e dia 26 de manhã já estamos treinando novamente e se-



Gabriel Pires/Divulgação

Primeiros dias após apresentação do elenco são para avaliação física dos atletas

rá assim também no ano novo. Vamos ter dias de trabalhar em até três períodos", explicou.

Ontem foi a vez da avaliação ergométrica na esteira e uma análise realizada no campo da UFRN,

que medirá a potência aerodinâmica e a explosão e velocidade dos jogadores. Os exames clínicos supervisionados pelo professor Cacau e o preparador físico Anax se estendem até hoje.

## COMPETIÇÃO

Paradesportista traz  
novas medalhas

Os atletas da Sociedade Amigos do Deficiente Físico (Sadef) se encontram em mais uma competição. Desta vez, cinco mesatenistas da instituição estão em Florianópolis participando do Campeonato Brasileiro de Tênis de Mesa, que teve início

no sábado passado e se estende até o próximo domingo. E antes mesmo do término da disputa, a Sociedade já comemora os resultados com o destaque do atleta Ecildo Lopes com a conquista do primeiro lugar na Classe 4 e medalha de Prata na jun-

ção das classes 4\5.

"Ecildo brilhou novamente nas disputas e arrancou mais uma medalha para a nossa instituição. Isso é motivo de orgulho para o esporte do Rio Grande do Norte", destaca o presidente da Sadef, Eduardo Gomes. Além de Ecildo, os outros quatro atletas que lutam pela conquistas de mais medalhas na disputa são: Paulo Castro, pela Classe 3, Albino Oliveira, pela Classe 4, Nilvan Marinho, pela classe 8 e Carlos Augusto representando a classe 10. A competição, que segue até o domingo, pode trazer outras medalhas.



Demis Roussos/Divulgação

Ecildo Lopes levou ouro na classe 4 e prata na junção das classes 4/5