

DIÁRIO de NATAL

SEXTA-FEIRA Natal, 11 de dezembro de 2009

www.diariodenatal.com.br

R\$ 1,00

FUNDADOR DOS DIÁRIOS ASSOCIADOS: ASSIS CHATEAUBRIAND

prazo AMPLIADO



O MINISTÉRIO PÚBLICO DO ESTADO ESTICOU O PRAZO PARA A PREFEITURA DE NATAL CONTRATAR UMA EMPRESA RESPONSÁVEL POR ELABORAR UM PLANO DE ARBORIZAÇÃO DA CIDADE

PÁGINA 10

VIOLÊNCIA // O assassinato de uma adolescente com um tiro no peito, ontem, reflete o cotidiano sangrento: em apenas 24 dias, nove pessoas perderam a vida para a criminalidade na cidade. PÁGINA 9

ROTINA DE MORTES EM SÃO GONÇALO

TJ SE NEGA A CUSTEAR DEFENSORIA PÚBLICA

O TJ-RN SE RECUSA A CUMPRIR A LEGISLAÇÃO QUE PREVÊ O REPASSE DE 5% DAS CUSTAS PROCESSUAIS À DEFENSORIA PÚBLICA. O VALOR - CERCA R\$ 50 MIL AO MÊS - SERVIRIA PARA REAPARELHAR O ÓRGÃO DE DEFESA DOS MAIS POBRES. ONTEM, O PRESIDENTE DO TRIBUNAL PEDIU REVOGAÇÃO DA LEI. PÁGINA 3

sem



DESTINO

O caminho encontrado pelo governo para acabar com a superlotação das cadeias produziu um efeito colateral. A informação sobre a disponibilidade de vagas - concentrada na Sejuc, que só funciona de dia - deixou sem destino os autuados em flagrante durante a madrugada. PÁGINA 8

turismo

São Paulo ganhou iluminação natalina nos pontos turísticos. Um brinde aos visitantes. PÁGINA 23



Eduardo Maia/DN/D.A Press

Palhaços na corda bamba

Palhaços aproveitaram o dia dedicado a eles para protestar no Centro - com humor, claro - contra a retirada de circos das áreas públicas de Natal. PÁGINA 2

13º SALÁRIO
NATALENSES VÃO DIRETO AOS PRESENTES
Pesquisa da Fecomercio diz que 47,5% dos natalenses vão usar o salário extra para consumo. PÁGINA 6

CONCURSO
POLÊMICA NA SELEÇÃO DA URBANA
A convocação de um candidato por força de uma liminar revoltou concorrentes melhor colocados no concurso. PÁGINA 12

CURSO GRATUITO DE INFORMÁTICA

PARCERIA ENTRE A FCDL E O GOVERNO FEDERAL OFERECE 5 MIL VAGAS PARA OS POTIGUARES COM IDADE ENTRE 16 E 30 ANOS. VEJA COMO PARTICIPAR

PÁGINA 5

CLUBE FM



EM AUDIÊNCIA

*Fonte: IBOPE EASYMEDIA3 NATAL, média do índice de audiência em números absolutos (IA#), ambos os sexos, todos os dias, todos os locais, das 05 às 00h, 09 de novembro a 16 de novembro/09.

CONCURSO

Correios
têm vagas
em Natal

Os Correios divulgaram ontem os editais para preenchimento de vagas e formação de cadastro de reserva em cargos de nível médio e superior, com vagas no Rio Grande do Norte. As inscrições ficarão abertas a partir do dia 28 de dezembro até 15 de janeiro. As taxas variam de R\$ 30 a R\$ 60. A validade do concurso será de um ano, podendo ser prorrogada por igual período. Os salários variam de R\$ 706,48 a R\$ 3.431,06. A quantidade de vagas, os locais de inscrições e os programas de provas estarão descritos no edital de abertura, que estará à disposição dos interessados no site www.correios.com.br a partir de hoje, bem como nos postos de inscrição credenciados.

GRIPE SUÍNA

Sobe para
402 o número
de suspeitas

O Rio Grande do Norte tem 402 casos suspeitos da Gripe A, cerca de 100 a mais com relação à semana passada, segundo boletim oficial divulgado pela Secretaria Estadual de Saúde (Sesap), ontem. Os laudos dos últimos exames recebidos para detecção do vírus da Influenza A (H1N1) confirmaram, ainda, mais um caso da doença no Estado. De acordo com os dados do setor de vigilância em Influenza da Sesap, os números contabilizados desde o final de abril são: 647 notificados, 402 aguardando resultado, 165 descartados, 80 confirmados e 10 mortes.

Índice

economia	05
ciudades	08
muito	13
televisão	17
famosos	18
brasil	19
opinião	20
munido	22
esportes	32

otempo hoje

NATAL //

Nublado a parcialmente nublado com possibilidade de chuva em áreas isoladas

RIO GRANDE DO NORTE //

Nublado a parcialmente nublado. Possibilidade de chuvas em áreas isoladas do litoral leste.

tábuademarés

00:00 0.0

00:00 0.0

LUA xxxx

00:00 0.0

00:00 0.0

Publicidade ilegal na mira

Ana Amaral/DN/D.A Press

Semurb já aplicou
cerca de 500 multas
e promete levar à
justiça os infratores
reincidentes

Gabriela Freire
gabrielafreire.rn@dabr.com.br

Cerca de 500 empresas e pessoas foram multadas nas últimas três semanas por praticar publicidade irregular na cidade do Natal. A ação da Secretaria Municipal de Meio Ambiente e Urbanismo (Semurb) tem como objetivo retirar os excessos de publicidade nas ruas, áreas públicas da cidade e disciplinar o uso desses espaços. "É tolerância zero com quem praticar publicidade irregular", afirma o titular da secretaria, Kalazans Bezerra. O resultado pode ser observado nas ruas da cidade. Não demora para encontrar cartazes com uma tarja vermelha sobreposta, onde lê-se: "Publicidade irregular multada pela Semurb".

A multa cobrada tem valor médio de R\$ 1 mil e algumas empresas já receberam até 60 notificações, afirma Kalazans Bezerra. "Essa é a segunda fase de um projeto chamado Publicidade Legal, iniciado há cinco meses com

a retirada de faixas. Agora estamos retirando os cartazes. Mas, quando começamos o trabalho percebemos que eram recolocados no dia seguinte. Diante disso, criamos a tarja vermelha para denunciar à população que aquilo é ilegal", citou.

O trabalho possui quatro fases: vistoria, multa, denúncia e retirada dos cartazes publicitários. "Os cursinhos são os maiores poluidores visuais da cidade", denuncia. A meta é deixar a cidade limpa em, no máximo, três meses. A vendedora Cássia Lima, 29 anos, aprova a medida. "Fica tudo sujo e feio. É bom deixar os muros limpos", avalia.

Regras

O projeto está amparado em lei nacional presente no Código de Meio Ambiente (Nº 4.100 de 19 de junho de 1992) e municipal (Lei Nº 4.748 de 30 de abril de 1996), que regulamenta a limpeza urbana no município de Natal. Mesmo assim, afirma Kalazans Bezerra, não existia nenhum tipo de fiscalização. "Os que forem reincidentes vão ser listados e os nomes encaminhados ao Ministério Público, para abertura de Ação Civil", destacou. De acordo com o secretário, é ilegal a fixação de cartazes publicitários em postes, muros, calçadas altas e qualquer espaço pú-



Tarjas vermelhas indicando a ilegalidade são postas sobre anúncios irregulares

blico, principalmente sem o devido licenciamento.

Nos primeiros cinco meses de campanha, 13 mil faixas foram retiradas das ruas de Natal, sendo que, em alguns dias, mais de 200 eram retiradas. Hoje, segundo Kalazans Bezerra, esse número não ultrapassa uma dezena. O próximo alvo da Publicidade Legal serão os outdoors. "Eles receberão as tarjas e, se não forem regularizados, serão removidos", garantiu.

DENTRO DA LEI

- Distribuir panfletos na rua é ilegal
- Faixas e cartazes: só se for de interesse coletivo da sociedade e se estiver licenciada. Exemplo: uma campanha de vacinação. Cartazes de festas, shows e outros tipos de eventos são proibidos;
- Outdoors: só é permitida a instalação em terreno privado, com autorização do proprietário e licenciamento da Semurb;
- Pintura em muros: permitida, com licença, e se ocupar, no máximo, 30% da área total.

ESTADO

Mais de 50 inaugurações

Em reunião ontem com os titulares da administração direta e indireta no Centro de Convenções de Natal a governadora Wilma de Faria enumerou mais de 50 grandes obras, especialmente de infraestrutura, que estão concluídas ou em fase de conclusão e serão inauguradas nos próximos quatro meses. Ela, que conduziu a reunião com o vice-governador Iberê Ferreira, reafirmou que "nenhum investimento, nenhuma obra já iniciada ou planejada sofrerá paralisação".

Entre as obras estão a Barragem de Tabatinga, Centro de Comercialização dos Pequenos Produtores, Adutoras Serra de San-

tana e Alto Oeste, Estrada do Melão, Estrada do Camarão, quatro Centrais do Trabalhador, cinco Casas de Cultura, Estação de Tratamento do Baldo e Ceasa Mossoró.

Além das mais de 50 grandes obras já prontas para inauguração, a governadora analisou que ao todo o governo do estado conta com mais de 200 obras em andamento ou planejadas para 2010. "O planejamento do governo é único. E será executado por mim e pela governadora Wilma com um único objetivo: cumprir as metas dessa gestão e promover o desenvolvimento econômico/social", declarou Iberê Ferreira.



Eduardo Maia/DN/D.A Press

PALHAÇOS PROTESTAM

No Dia Internacional do Palhaço, comemorado ontem, um grupo de artistas fez um protesto no calçadão da rua João Pessoa, Centro de Natal. Os palhaços reivindicam contra a retiradas dos circos de áreas públicas, altas taxas cobradas pela prefeitura aos circos de Natal, falta de iluminação pública e lixo em excesso nos terrenos onde são instalados os circos e a falta de patrocínio. O grupo agendou um encontro com representantes de diversas entidades ligadas à cultura no Estado. A reunião será realizada no auditório do IFRN, no dia 29 deste mês.



FLÁVIA URBANO

flaviaurbano.rn@dabr.com.br

EDITORA >> Flávia Urbano (flaviaurbano.rn@dabr.com.br) politica.rn@dabr.com.br

Observatório DN

Que gestão é essa?

O cancelamento do espetáculo Menino Deus - às vésperas de sua realização e seis meses depois de muito trabalho realizado pelo elenco liderado pelo diretor João Marcelino - é apenas a ponta do iceberg dos problemas atravessados pela Fundação José Augusto. O estilo do seu presidente, Crispiniano Neto, vem desagradando há muito pelo modo como trata alguns membros da equipe da FJA, sobretudo aqueles que não integram o PT e são cargos de confiança da governadora Wilma de Faria (PSB). Uma fonte da fundação afirmou que Hlneith Correia só conseguiu promover reparos na estrutura do Teatro

Alberto Maranhão por meio de parceria com a Caern; a Orquestra Sinfônica está parada e há cachês pendentes; e as Casas de Cultura estão sem funcionar. Padre Pedro, que coordenava o Coral Canto do Povo, teria pedido exoneração após desentendimentos com Crispiniano e a responsável pelo Teatro de Cultura Popular, Sônia Santos, não entra mais no gabinete da presidência porque teria sido destrutada. Por fim, alguns servidores têm se irritado com a possibilidade de o deputado Fernando Mineiro (PT) ser colocado como o "pai" do projeto do Plano de Cargos da FJA que foi construído coletivamente.

● O secretário Eugênio Bezerra entrou em contato com a coluna para afirmar que, mesmo sem orçamento, já que foi criada esse ano, a Secretaria Municipal de Defesa Social fez um mapeamento da violência em Natal, instituiu o projeto Guarda na Praia para reforçar a segurança em Ponta Negra, adquiriu sete viaturas e ofereceu treinamentos aos guardas municipais. A principal ação, afirmou, foi a inclusão de Natal no Pronasci.

● Às 10h, o diretor presidente da Caern, Walter Gasi, vai conceder entrevista coletiva para explicar a proposta de subconcessão dos serviços de água e esgoto na Zona Norte de Natal, alvo de críticas do Sindágua e de alguns políticos. O projeto ainda está sendo avaliado pela prefeitura da capital, diante da informação repassada pela

Caern de que não dispõe de recursos para investimentos na área. Caso seja aprovado pela Câmara, as obras serão feitas através de parcerias público-privadas.

● Ex-prefeito de Jandaíra, Silvano Pinheiro da Câmara terá que responder por irregularidades constatadas em três convênios firmados com a Funasa. O Ministério Público Federal no RN propôs três ações de improbidade administrativa contra ele por deixar de prestar contas dos valores repassados e por não executar totalmente as obras previstas nos convênios.

● A Câmara Municipal de Guamaré teve a água cortada ontem pela Caern. Segundo a assessoria da prefeitura local, o repasse mensal é em média de R\$ 230 mil. O débito acumulado totaliza R\$ 1,4 mil.

Caravana

Uma comitiva do PV, da qual faz parte o vereador Edivan Martins, percorre desde ontem até o domingo vários municípios da regiões Trairi e Seridó para realização de encontros municipais para dar posse a diretórios, fazer avaliação do partido, colher críticas e sugestões como forma de preparar a legenda para as eleições do próximo ano. As cidades visitadas serão: Japi, Currais Novos, São Vicente, Acari, Caicó, São Bento do Trairi, Santa Cruz e Serra Caiada.

Joana Lima/DN/D.A Press



Otimismo

O deputado estadual Walter Alves (PMDB) é um otimista. A despeito das informações de que tanto o senador Garibaldi Filho (PMDB) como o deputado Henrique Eduardo Alves (PMDB) já não alimentam as chances de um entendimento visando as eleições 2010, ele acre-

ditada que ainda há tempo suficiente para a unificação dos discursos do partido no RN. Ontem, durante almoço de confraternização com a imprensa, o parlamentar disse que nas caminhadas pelo interior continua a perceber a sintonia do eleitorado peemedebista com a senadora Rosalba Ciarlini (DEM).

Fôlego

Nenhum auxiliar da governadora Wilma de Faria (PSB) vai tirar férias ou ter recesso nesse final de ano. Restando praticamente quatro meses para deixar o governo, ela quer o empenho máximo de todos nesta reta final. A determinação foi repassada por Wilma, ontem, durante reunião de se-

cretariado conduzida por ela e pelo vice-governador Iberê Ferreira (PSB). Os dois estão fazendo o planejamento de 2010 juntos. Na reunião, a governadora quis saber informações sobre o andamento dos trabalhos nas áreas fim. A expectativa é de que 50 obras sejam inauguradas até a desincompatibilização da governadora.

TJRN descumpre legislação

Tribunal quer revogar lei que destina percentual das custas processuais para Fundo da Defensoria

Flávia Urbano
flaviaurbano.rn@dabr.com.br

Decorridos nove meses, desde que passou a vigorar a Lei estadual nº 9.155/08, o Tribunal de Justiça do Rio Grande do Norte continua sem repassar os 5% dos recursos arrecadados com as custas processuais para a Defensoria Pública do Estado. Não bastasse isso, nesta quarta-feira, o presidente do TJRN, desembargador Rafael Godeiro, esteve pessoalmente na Assembleia Legislativa para entregar ao presidente da Casa, deputado estadual Robinson Faria (PMN), um projeto para revogar a referida lei aprovada por unanim-

idade em dezembro do ano passado. O dinheiro arrecadado, estimado em R\$ 50 mil por mês, seria usado na manutenção e aparelhamento da Defensoria. Pela legislação em vigor, os recursos provenientes das custas processuais do Judiciário estadual devem ser destinados ao Fundo de Manutenção e Aparelhamento da Defensoria Pública do Estado.

Segundo o defensor geral, Paulo Linhares, o tribunal vem descumprindo a lei por entender que a Defensoria não integra a estrutura do Judiciário. No entanto, ele afirmou que a Constituição Federal assegura que a defensoria pública é essencial para o bom funcionamento jurisdicional. Existe jurisprudência do Supremo Tribunal Federal (STF), criado a partir de litígio entre o Tribunal de Justiça e a Defensoria Pública do Rio de Janeiro, garantindo à defensoria o direito a receber percentual

Deveriam ser repassados cerca de R\$ 50 mil

de custas processuais. Atualmente, no Rio Grande do Norte, além do TJRN, o Ministério Público recebe parte dessa receita. "O Tribunal se insurgiu contra isso sob um argumento falho porque a Constituição diz que a defensoria pública foi eleita como essencial à função jurisdicional. Os próprios juízes sabem disso. Não entendi até hoje a falta de espírito público. O Tribunal de Justiça não perde nada porque as custas são pagas pela população. É difícil de compreender dada a importância da defensoria para o Tribunal, inclusive tem feito o papel dela na Meta 2", afirmou Paulo Linhares. Ele disse que não interessa uma querela com o Tribunal, vai encaminhar à presidência da Corte um pedido de reconsideração e aguardar a posição da Assembleia sobre o novo projeto. Paulo Linhares disse que o objetivo é unicamente melhorar o atendimento à população.



Paulo Linhares vai encaminhar pedido de reconsideração ao tribunal

de custas processuais. Atualmente, no Rio Grande do Norte, além do TJRN, o Ministério Público recebe parte dessa receita.

"O Tribunal se insurgiu contra isso sob um argumento falho porque a Constituição diz que a defensoria pública foi eleita como essencial à função jurisdicional. Os próprios juízes sabem disso. Não entendi até hoje a falta de espírito público. O Tribunal de Justiça não perde nada porque as custas são pagas pela população.

É difícil de compreender dada a importância da defensoria para o Tribunal, inclusive tem feito o papel dela na Meta 2", afirmou Paulo Linhares. Ele disse que não interessa uma querela com o Tribunal, vai encaminhar à presidência da Corte um pedido de reconsideração e aguardar a posição da Assembleia sobre o novo projeto. Paulo Linhares disse que o objetivo é unicamente melhorar o atendimento à população.

ICMS

VIVEIROS QUER A ÍNTEGRA

A prefeitura de Natal tende a não aceitar a proposta encaminhada pelo deputado estadual Robinson Faria (PMN) para compensar os 19 municípios que terão perda caso seja aprovado projeto instituindo novo modelo de partilha do ICMS. O secretário municipal de Planejamento, Augusto Viveiros, disse ontem que ainda espera receber a íntegra da proposta para encaminhar um parecer mais consistente à prefeita Micarla de Sousa (PV). Ele informou que há dúvidas, por exemplo, se a reposição será com base nas perdas reais ou nominais, qual a periodicidade dos repasses e durante que período terá validade. Caso os recursos sejam assegurados por meio de uma emenda ao Orçamento Geral do Estado de 2010, a compensação será restrita ao ano que vem. O governo do estado deverá encaminhar hoje à Assembleia um projeto na busca por um modelo que contemple os 167 municípios.



LUÍZ CARLOS AZEDO com GUILHERME QUEIROZ
luizazedo.df@dabr.com.br

Brasília DF

NINGUÉM MORRE ANTES DE MORRER

O governador do Distrito Federal, José Roberto Arruda, se antecipou à expulsão que lhe seria imposta pela cúpula do DEM e deixou a legenda. Também anunciou que não pretende ser candidato à reeleição e dedicará o que lhe resta de mandato à administração do GDF e à própria defesa. De pronto, o presidente do DEM, deputado Rodrigo Maia (RJ), deu o caso por encerrado e cancelou a reunião que estava marcada para catapultar Arruda do partido. Vivo, Arruda tenta arrefecer o ímpeto da oposição e ganhar tempo para domar o processo de impeachment que tramita na Câmara Legislativa. Se beneficia de uma linha sucessória contaminada pela crise, que deixou de ser alternativa de poder.

A comoção que o escândalo provocou em Brasília — agravada pela violência policial contra manifestantes em frente ao Palácio do Buriti —, radicaliza setores da oposição, estudantes e professores, principalmente. É provável que as manifestações se repitam nos próximos dias. Porém, a cidade costuma esvaziar no Natal e Ano-Novo. Arruda conta com isso. O mais curioso, porém, é o comportamento daqueles que são efetivamente uma alternativa de poder nas eleições de 2010. Há sinais trocados: o ex-governador Joaquim Roriz, agora um inimigo fidalgo de seu sucessor, radicaliza o discurso contra Arruda; Agnelo Queiroz e Geraldo Magela, que disputam a vaga de candidato do PT, fazem o menor barulho possível.

Relator do processo de expulsão do governador José Roberto Arruda do DEM, o ex-deputado José Thomaz Nonô desembarcou, por volta das 19h, em Brasília, sem saber que o "réu" já havia comunicado a desfiliação. A decisão tinha sido anunciada depois de o alagoano pegar o avião em Maceió.

Dúvidas

Há controvérsia jurídica quanto à inelegibilidade de Arruda em 2010, pelo fato de o governador do DF ter se desfiliado do DEM sob ameaça de expulsão. Sem impeachment ou cassação judicial, Arruda poderia alegar que se desfiliou por perseguição política e pleitear o direito de se candidatar à reeleição.

Contas

Projeções dos Ministérios da Fazenda e de Minas e Energia para a receita dos royalties em 2025: os estados não produtores, que hoje recebem R\$ 20,8 bilhões, deverão receber R\$ 112,7 bilhões; os municípios não produtores passariam de R\$ 37,5 bilhões para R\$ 57,8 bilhões. Os estados produtores continuariam com o repasse de R\$ 229,6 bilhões, ao passo que os municípios produtores

saltariam de R\$ 2,5 bilhões para R\$ 5,5 bilhões. Já a União perderá receita: dos atuais R\$ 272,4 bilhões, receberia R\$ 192,5 bilhões

Tremeu

O governo vacilou na votação do regime de partilha para a exploração do petróleo da camada pré-sal na noite de quarta-feira. Depois da "vitória histórica" ao aprovar o relatório do deputado Henrique Eduardo Alves (PMDB-RN), adiou a votação do destaque do deputado Ibsen Pinheiro, que propõe a divisão igualitária dos royalties. O parlamentar do PMDB gaúcho fez o melhor discurso da noite e desestabilizou os líderes governistas ao receber apoio das bancadas dos estados não produtores. O governo espera concluir a votação na próxima terça-feira, mas terá muito trabalho.

NO CAFEZINHO

Chicana/ O deputado Flávio Dino (PCdoB-MA) enviou à Procuradoria-Geral da República uma representação em que questiona a constitucionalidade do marco regulatório do pré-sal. Magistrado aposentado, o comunista argumenta que não deve haver privilégios aos estados produtores na distribuição dos royalties decorrentes da extração de petróleo em alto mar.

Foco/ A Polícia Federal centralizou os casos de fraudes bancárias em apenas um processo. Quando vários crimes são cometidos por uma mesma quadrilha, tudo é centralizado em um só inquérito, sem a necessidade de abertura de outros. Mesmo assim, ainda existem 170 mil inquéritos instaurados pelo país.

Hegemonia/ O Bradesco emplacou dois presidentes das quatro federações do setor de seguros. Na Fenasaúde, foi eleito Heráclito Brito, presidente da Bradesco Saúde; na Fenaprevi, Marco Anto-

nio Rossi, presidente do Grupo Bradesco de Seguros e Previdência. Jaime Garfinkel, controlador da Porto Seguro, foi eleito para a Fensseg, e Ricardo Flores, do Banco do Brasil, para a Fenacap.

Prorrogação/ Em pleno processo de eleição interna, o PMDB do Rio Grande do Sul pediu à direção nacional do partido prorrogação por mais um ano do mandato do atual comando estadual. A justificativa é que não há unidade do partido nem definição de candidato ao governo estadual para negociar as alianças de 2010. A executiva nacional deve decidir até 17 de dezembro.

Notívaga/ A Câmara dos Deputados ficará aberta para visita noturna nos fins de semana, até o fim do ano. O horário de fechamento será estendido das 19h para as 21h. A direção da Casa quer atrair os visitantes que comparecem à Esplanada dos Ministérios para apreciar a decoração natalina.

Arruda se desfilia do DEM

Governador do Distrito Federal disse que vai se dedicar à administração

Brasília - O governador do Distrito Federal, José Roberto Arruda, anunciou ontem sua desfiliação do Democratas, alegando ser alvo de "um triste espetáculo de cenas e imagens montadas com óbvias motivações políticas". Arruda declarou deixar o partido a fim de poupar os companheiros de legenda de ter que decidir entre "saciar a sede por atos radicais e mediáticos, ou julgar com amplo direito de defesa e cumprimento dos prazos estatutários". Ele pretende concluir o mandato, embora tramite na Câmara Legislativa três pedidos de impeachment.

O governador também alegou querer evitar uma discussão judicial que possibilitasse a sua permanência no partido. "Não disputarei eleição no próximo ano. Quero dedicar-me inteiramente à tarefa de cumprir, como governador, todos os compromissos e metas assumidas no programa de governo", afirmou Arruda. A des-



Governador do DF, José Roberto Arruda (à esquerda) evitou a expulsão, mas ainda pode ser alvo de impeachment

filiação acaba com os planos do governador de disputar a reeleição no próximo ano já que a lei eleitoral exige pelo menos um ano de filiação a uma legenda para qualquer candidato.

Entre os seus correligionários, a interpretação da atitude de Arruda foi diferente. "O DEM lhe impôs, portanto, uma derrota significativa. Ele poderá, agora, acertar as contas com o Distrito Federal, que lhe poderá tirar o mandato e, com a própria Justiça, que lhe poderá impor uma pena severa", pon-

derou o senador Demóstenes Torres (DEM-GO).

Durante pronunciamento à imprensa - ao fim do qual não respondeu a nenhuma pergunta dos repórteres presentes -, o governador José Roberto Arruda afirmou que os cortes nas despesas públicas e a exoneração ou transferência de pessoas que antes ocupavam cargos estratégicos no governo acabaram por contrariar interesses pessoais, políticos e empresariais que agora se voltaram contra a sua gestão.

"Fatos ocorridos há mais de três anos, ainda no governo anterior, foram embaralhados para incutir na opinião pública a impressão de que tudo se passa no tempo presente", disse o governador, ladeado por sua esposa e por secretários de governo. "A farsa montada foi o recurso usado pelos meus adversários para me tirar da disputa de 2010. Tudo porque as pesquisas eleitorais me davam ampla vantagem". Arruda disse que, afastado da vida partidária, irá se dedicar às questões administrativas.

VICE

ESCOLHA SERÁ DE DILMA

Em entrevista a rádios de São Luiz (MA), ontem, antes de participar da cerimônia para assinatura de contratos do programa "Minha Casa, Minha Vida", o presidente Luiz Inácio Lula da Silva defendeu que o PMDB apresente três nomes para a vaga de vice em uma eventual chapa da ministra da Casa Civil, Dilma Rousseff. "O correto é o PMDB discutir dentro do PMDB, indicar três nomes para a ministra Dilma para que ela possa escolher porque isso é que nem casamento. Quem vai casar com o vice é a candidata, e você não pode empurrar pra ela alguém que não tem afinidade com ela porque aí será discórdia total", afirmou. Durante o evento, o presidente falou um palavrão no seu discurso. "Eu não quero saber se o João Castelo (prefeito de São Luís) é do PSDB, não quero saber se o outro é do PFL, não quero saber se é do PT, eu quero saber se o povo está na merda e eu quero tirar o povo da merda em que ele se encontra", afirmou.

EDITORIA >> Emídiá Felipe (emidiafelipe.rn@dabr.com.br) economia.rn@dabr.com.br

DÓLAR	EURO	BOLSAS	AÇÕES	POUPANÇA	CDB	OURO	INFLAÇÃO
1,7660 (▼ 0,28%)	2,7170 (▲ 0,78%)	Bovespa +1,05 Dow Jones +0,67	Petrobras +7,34% JBS -3,81%	0,5513	8,61	65,000 (▲ 0,31%)	agosto / 2009 +0,15 setembro / 2009 +0,24 outubro / 2009 +0,28 novembro / 2009 +0,41

CURSOS PARA CINCO MIL PESSOAS

FCDL promove, em todo o estado, capacitação online e gratuita em informática para jovens e adultos entre 16 e 30 anos

Renato Lisboa
renatolisboa.rn@dabr.com.br

Por mais que a tecnologia da informação e os cursos de informática tenham se popularizado, ainda há uma massiva quantidade de pessoas que não foram contempladas com os benefícios que essa expansão provocou. É com o intuito de preencher esse vácuo que a Federação das Câmaras dos Dirigentes Lojistas do Rio Grande do Norte (FCDL-RN) desenvolveu o projeto de capacitação gratuito FCDL digital, aprovado pelo Ministério de Ciência e Tecnologia.

São mais de 80 cursos, entre as áreas técnicas, gerenciais e comportamentais. Os treinamentos de informática estão divididos nas áreas básica, avançada e web design e, de acordo com a FCDL, cinco mil pessoas, entre jovens e adultos na faixa etária entre 16 e 30 anos, serão qualificadas no RN através do programa, e todos os cursos serão on-line através do portal www.fcdl-digital.com.br. A FCDL e o MCT investiram juntos R\$ 600 mil na aquisição dos cursos, compra de computadores (140 ao todo) e capacitação dos monitores. Cada aluno pode fazer mais de um curso, que podem ser aproveitados por todos os níveis de escolaridade. A carga horária deles é de 20 a 60 horas. Os interessados já podem procurar a CDL de sua cidade.

Para quem não possui computadores, 14 cidades terão pontos de apoio para a aplicação dos cursos, como Alto do Rodrigues, Caicó e Caraúbas. "O número de pontos de apoio tende a crescer porque, embora o projeto seja lançado hoje, os CDLs já espalharam previamente informações sobre os cursos e a procura das pessoas está maior do que a quantidade de computadores disponíveis", declara o presidente da FCDL, Marcelo Rosado. "A preocupação do programa é abastecer as empresas com mão de obra qualificada para que os municípios do interior do estado tenham um nível de informação nivelada com o das grandes capitais", complementa.

A vida passa. O IPI reduzido também.



Palio Fire Economy 1.0 2010
4 Portas

De R\$ 32.749,
Por R\$ **30.990,**

KIT CELEBRATION II

- AR-CONDICIONADO • DIREÇÃO HIDRÁULICA • VIDROS ELÉTRICOS DIANTEIROS • TRAVAS ELÉTRICAS • Rodas 5.5 x 14 + Pneu 175/65 R14 • Vidro traseiro térmico • Retrovisores externos com comandos internos • Limpador e lavador vidro traseiro
- Apoios cabeça banco traseira • Cintos segurança laterais traseiros retráteis 3 pontos • Pré-disposição para som • Retrovisores, minissaias e frisos do teto na cor do veículo.

Itens de série:

- NOVO MOTOR FIRE 1.0 FLEX • DRIVE BY WIRE (ACELERADOR ELETRÔNICO) • ECONÔMETRO • Fiat Code 2ª geração
- Hodômetro digital total e parcial • Espelho de cortesia nos para-choques do motorista e passageiro • Cintos de segurança dianteiros com regulagem de altura • Faróis biparábola com interno cromado e conchões negros • Brake light

VENHA CONHECER O
FIAT 500
O CARRO DO NOSSO TEMPO.

CONCESSIONÁRIAS PARTICIPANTES

NATAL
Autobraz
Fone: 4006.5000

NATAL
Pontanegra
Fone: 4006.1555

MOSSORÓ
Povel
Fone: 3316.2000

Consulte as Concessionárias Fiat Participantes para disponibilidade de estoque, itens opcionais, disponibilidade de modelos, entrada com carro usado, cores e outras condições de financiamentos para todos os modelos. Oferta válida para: Palio Fire Economy 1.0 Flex, 2009/2010, 4 Portas, pintura sólida com opcional kit Celebration 2, valor à vista por R\$ 30.990,00. Oferta válida até 11.12.09 ou enquanto durar o estoque. Financiamento sujeito à aprovação de crédito do Banco Fiat, taxas de juros sujeitas a alteração no seu valor até o momento do pagamento do contrato. Imagens meramente ilustrativas e com alguns itens opcionais. **CENTRAL DE RELACIONAMENTO: 0800 707 1000.**



USE O BÔNUS ACUMULADO EM SEU CARTÃO FIAT ITALCARD NA COMPRA DE SEU FIAT 0km. LIGUE E PEÇA JÁ O SEU: 8001-4476 OU 0800-784476.

www.fiat.com.br



CONCESSIONÁRIAS PARTICIPANTES

IPTU

CARNÊS
ESTÃO
CHEGANDO

Os carnês de pagamento do Imposto Predial Territorial Urbano (IPTU) de Natal começaram a ser entregues aos Correios, já com o amargo aumento de 4,27%. "Não confirmei com a coordenação dos Correios o dia em que os boletos de pagamento começarão a ser distribuídos, mas eles serão encaminhados para a empresa ainda hoje (ontem)", garantiu o secretário titular da Semut, Francisco de Paula Schettini. Sem a confirmação, o secretário acredita que as cobranças devem chegar aos imóveis ainda na próxima semana.

O titular da pasta disse não ter um valor médio para os boletos (os de 2009 foram de R\$ 326) e ele adverte que existe uma "enorme variação" dos valores cobrados pelos imóveis em virtude de suas características, tais como localização e tamanho, por exemplo. "O valor médio dos carnês não é um indicador a ser levado em consideração", comenta. Sobre a quantidade de boletos emitidos neste ano, o secretário diz que eles chegaram a aproximadamente 240 mil, um número 20% maior do que os impressos no ano anterior.

Falando sobre o aumento de 4,27% no valor cobrado, Schettini observa que foi menor do que o do ano passado em virtude das pressões inflacionárias terem sido menores em 2009. O acréscimo é baseado na variação do IPCA-E (Índice de Preços ao Consumidor Ampliado - Especial), calculado pelo Instituto Brasileiro de Geografia e Estatística (IBGE) de outubro de 2008 a setembro de 2009.

Descontos

Quanto aos descontos, Schettini explica que, para quem está com o IPTU em dia, se quiser parcelar em até oito vezes, ganhará um desconto de 5%. Se a pessoa escolher fazer o pagamento à vista, e também estiver sem dívidas referentes ao IPTU, será contemplado com um desconto de 20%.

Finalizando, Francisco de Paula Schettini acredita que, depois do movimento observado durante os últimos dias do Programa de Parcelamento Incentivado (PPI - encerrado no final de outubro) as pessoas serão mais disciplinadas no pagamento deste ano. "Não existe a possibilidade de curto e médio prazo para um novo PPI", garante ele.



Secretário de Tributação de Natal,
Francisco de Paula Schettini

Maioria dos natalenses gastará 13º com compras

Ana Amaral/DN/D.A Press

Pesquisa do IPDC/Fecomercio mostra que 47,5% dos entrevistados vão usar o dinheiro para consumo

Os empresários natalenses ganharam mais um motivo para fortalecerem seu otimismo. Pesquisa divulgada ontem pelo Instituto de Pesquisa e Desenvolvimento do Comércio (IPDC) mostra que quase metade dos consumidores vai usar o 13º salário para compras e serviços. Dentre eles, a maioria vai gastar até R\$ 200 em presentes. As dívidas - principal destino aconselhado por especialistas para o dinheiro extra - não foram esquecidas: um terço dos entrevistados disse que o bônus vai mesmo ser canalizado para o pagamento de contas.

A pesquisa do IPDC, que é vinculado à Federação do Comércio de Bens, Serviços e Turismo (Fecomercio-RN), mostra também que 14,5% dos entrevistados dizem que vão gastar entre R\$ 201 e R\$ 400 em presentes para o Natal. Outra informação é que a maioria das pessoas consultadas (39,2%) declarou que vai dividir as compras entre shoppings e comércio de rua. Mas, quando há preferência apenas por uma das opções, o comércio de rua ganha, com preferência de 33,2% das respostas, contra 11,9% dos shoppings. Foram ouvidas 400 pessoas no período de 16 a 30 de novembro.

Entre os que pretendem gastar em presentes neste final de ano, 58% disseram que vão comprar brinquedos e 50% (a questão permitia múltipla escolha) vão investir em peças de vestuário. Outros 10% dos natalenses pretendem investir em uma pequena refor-



Shopping Midway Mall é um dos empreendimentos que ampliarão o atendimento para atender à demanda

ma em casa, na qual devem gastar mais de R\$ 1 mil. Sobre a forma de pagamento dos presentes, 57,7% pretendem pagar no cartão de crédito, e em suaves parcelas. Outra informação diz respeito às pessoas que disseram que não pretendem gastar dinheiro com presentes: 36,9% deles admitiram mudar de ideia diante de uma oferta com preços atraentes.

Não há dados que mostrem o quanto esse interesse em consumo vai representar em valores na economia da capital. Porém,

para se ter uma ideia, recentemente, o Dieese-RN divulgou que R\$ 890 milhões seriam movimentados no estado com as duas parcelas do 13º salário. São

informações que embalam as boas expectativas para este fim de ano. De acordo com a Fecomercio-RN, as vendas devem crescer 12% em Natal e 15% em todo o estado, em rela-

ção ao mesmo período do ano passado. Tanto que algumas empresas já se organizaram para ampliar o atendimento.

Horário estendido

A partir deste sábado, o shopping Midway Mall fecha mais tarde. As lojas vão funcionar das 10h às 22h, podendo se estender até as 23h (em regime facultativo). O horário é o mesmo até o dia 19. Mas, aos domingos (13 e 20), o shopping abre mais cedo, às 10h, e só fecha às 22h. Na semana do Natal, o empreendimento também opera em sistema diferenciado, com as lojas abertas das 10h e podendo funcionar até meia-noite. A expectativa é receber por dia cerca de 65 mil consumidores. Por isso, na véspera do feriado (24), o shopping abre e fecha mais cedo, das 9h às 19h. Com essas adequações, o Midway estima que as vendas neste ano superem em 30% as de 2008.

15%

Estimativa de aumento das vendas durante o ciclo natalino Rio Grande do Norte

Festas mostrarão recuperação

Brasília - O Natal deste ano vai ser melhor para o comércio do que o do ano passado. Segundo o presidente nacional do Serviço de Proteção ao Crédito (SPC Brasil), Roberto Alfeu, entre os motivos que sustentam essa expectativa estão o aquecimento da economia e o aumento do emprego no país.

"Tivemos o Natal do ano passado como o Natal da Crise, e esse vai ser o Natal da recuperação. Isso porque temos mais empre-

gos, mais pessoas empregadas das classes C, D e E têm o direito de comprar e, com isso, vamos ter um Natal melhor do que o do ano passado", afirmou Alfeu.

Ele disse que o consumidor continua deixando para a última hora as compras de Natal. A expectativa é de que as duas próximas semanas sejam de lojas lotadas, que, por recomendação da Confederação Nacional de Dirigentes Lojistas (CDNL), deverão ter seu horário de aten-

dimento ampliado.

De acordo com Alfeu, neste Natal, o consumidor está comprando mais à vista e em dinheiro, para não fazer dívidas e motivado por descontos oferecidos pelos lojistas. "A partir do momento em que ele tem desconto [no pagamento] à vista, isso parece muito sedutor. Uma estratégia dos lojistas é dar desconto, porque vão fazer bons negócios e o consumidor vai comprar mais."

CLIENTES ANIMADOS

47,5%

usarão o 13º para consumo. Dentre eles 57,4% vão gastar até R\$ 200 com presentes

31,4%

vão pagar contas com o dinheiro extra

15%

é a expectativa de crescimento nas vendas para o estado no ciclo natalino

Fonte: IPDC/Fecomercio-RN

FEIRÃO CHEVROLET PRA VOCE



A ORDEM É FAZER DE TUDO PARA VENDER **300** CARROS SÓ NESTE FINAL DE SEMANA. APROVEITE.

NO ESTACIONAMENTO DO HIPER DA PRUDENTE
DIAS 11 E 12/12 DAS 08H ÀS 20H E DIA 13/12 DAS 08 ÀS 16H

CUSTE O QUE CUSTAR

CELTA 1.0 LIFE 2 PORTAS 78CV 2010

AR-CONDICIONADO

A VISTA **R\$ 24.990,**
FRETE INCLUSO



EMPLACAMENTO TOTAL GRÁTIS



CLASSIC 1.0 78CV 2010

A VISTA **R\$ 25.990,**
FRETE INCLUSO



EMPLACAMENTO TOTAL GRÁTIS



CORSA SEDAN 1.4 105CV 2010

AR-CONDICIONADO, DIREÇÃO HIDRÁULICA, TRIO ELÉTRICO E ALARME

A VISTA **R\$ 37.990,**
FRETE INCLUSO



EMPLACAMENTO TOTAL GRÁTIS

TODA LINHA CHEVROLET COM EMLACAMENTO TOTAL GRÁTIS*.

PLANOS DE FINANCIAMENTO EM ATÉ 72 MESES

PLANOS DE FINANCIAMENTO COM A 1ª PARCELA SÓ PARA DEPOIS DO CARNAVAL



ESPAÇIAL-AUTO PEÇAS - (84) 3204.1000 | NATAL VEÍCULOS - (84) 3204.3000 | POTYRAN - (84) 3323.1000 | SHOW ROOM ESPAÇIAL (84) 3214-3021

Celta 1.0 Life 2 portas (5Z081A + R6B), estoque, com ar-condicionado de fábrica, sem nenhum outro opcional, à vista R\$ 24.990,00. Classic 1.0 Life (5A191A + PCK), estoque, com ar-condicionado de fábrica, sem nenhum outro opcional, à vista R\$ 27.990,00. Corsa Sedan 1.4 Premium (5M19PA + R6M), estoque, com ar-condicionado, direção hidráulica, trio elétrico, alarme, sem nenhum outro opcional, à vista de R\$ 37.990,00. Emplacamento total grátis válido para toda linha Chevrolet 0km disponível no estoque, pago pela concessionária Chevrolet participante (* exceto Captiva e Agile). 72 meses sem entrada: plano de financiamento FDU em 72 meses válido somente para veículos Zero KM 2009/2010 com entrada a partir de 0% e saldo restante em 72 parcelas mensais fixas com taxa de juros a partir de 1,66% e CET - Custo Efetivo Total de 22,80%. 1ª parcela para depois do Carnaval (carência de 90 dias): com taxa de 1,80% a.m, zero de entrada e saldo em 60 parcelas mensais fixas com a 1ª parcela para fevereiro de 2010. Consórcio Chevrolet com condições vigentes nesta data para pessoa jurídica, crédito de R\$ 15.386,00 (60% do valor de um Celta 1.0 Life Flexpower, 2 portas), prazo de 80 meses, taxa de administração e fundo de reserva incluídos no valor da prestação. Consulte as condições nas concessionárias Chevrolet participantes. Estes veículos estão em conformidade com o PROCONVE - Programa de Controle da Poluição do Ar por Veículos Automotores. Preserve a vida. Use cinto de segurança. Imagens ilustrativas, não condizentes necessariamente com os modelos em oferta. Todos os modelos anunciados são com pintura sólida, ano fabricação 2009 / ano modelo 2010. Frete incluso. Promoção válida nas Concessionárias Chevrolet participantes de acordo com a disponibilidade do estoque de cada concessionária até 14.12.09. www.chevrolet.com.br - SAC: 0800 702 4200.



Mais ofertas em OFERTAS.CHEVROLET.COM.BR

REDE CHEVROLET



Delegados não têm onde botar presos

Carlos Santos/DN/D.A Press

Detidos passam noite em corredores e salas administrativas de delegacias de plantão, que não têm celas

Paulo de Sousa

jpaulosousa.rn@dabr.com.br

Mesmo após o compromisso do governo do estado de retirar os presos das delegacias, pondo um fim à greve dos policiais civis na semana passada, o problema da custódia dos detentos persiste. Segundo o delegado Gustavo Santana, presidente da Associação dos Delegados de Polícia Civil do RN (Adepol/RN), ao terminar o flagrante dos presos, os delegados, principalmente das delegacias de plantão da Zona Sul e Norte de Natal, ficam sem saber para onde enviá-los.

Gustavo Santana explica que, atualmente, como os prédios onde estão instaladas as DPs de plantão não possuem celas, os delegados terminam o flagrante e tem de deixar os presos na sua sala, ou mesmo no corredor da unidade policial. "Terminado o auto, o delegado tem de entrar em contato com a Sejuc (Secretaria Estadual de Justiça e Cidadania) para que seja disponibilizada a vaga. Muitas vezes ele não consegue esse contato ou demora muito para ter al-

guma resposta".

Um exemplo do que está acontecendo podia ser presenciado na delegacia de plantão da Zona Sul, agora localizada no bairro de Cidade da Esperança, durante a manhã de ontem. Segundo a polícia, Adriano Clécio Silva de Lima e Neivaldo Pereira do Nascimento foram presos em flagrante na noite da quarta-feira por um furto no bairro de Bom Pastor, por volta das 20h. Até a manhã de ontem, eles permaneciam custodiados no corredor da DP.

Segundo o presidente da Adepol, problemas como esse são constatados diariamente. Para Gustavo Santana, a questão é que, mesmo após a decisão do governo para que a Sejuc assumisse a custódia de presos em todas as delegacias, a secretaria não disponibilizou um local específico para onde mandar flagranteados. "Nas distritais também existe esse problema, mas é amenizado pelo fato de algumas possuírem celas. Mas elas ainda estão superlotadas".

O coordenador da administração penitenciária da Sejuc, o capitão José Deques, explica que, no caso das delegacias de plantão, é necessária a espera até o amanhecer para fornecer uma vaga, pois "todas as unidades estão superlotadas. Não podemos abrir uma cela superlotada à noite para colocar um preso. É um procedimento de alto risco".

Segundo ele, após o amanhecer,



Na delegacia de plantão da Zona Sul, homens presos às 20h da quarta-feira ainda aguardavam transferência ontem pela manhã

ainda é necessário verificar para qual unidade poderá transferir o custodiado. José Deques pede paciência, uma vez que o sistema está ainda em fase de transição após a decisão do governo do Estado. "Enquanto não pudermos normalizar, vamos passar por esses problemas".

Compromisso

Na quarta-feira da semana passada, o governo do estado, por meio do seu chefe do Gabinete Civil, secretário Vagner Araújo, garantiu que os policiais civis não seriam mais responsáveis pela custódia de presos e que

os detentos seriam transferidos das delegacias para cadeias públicas dentro de alguns dias. Tal medida pôs fim à greve da categoria, iniciada no dia anterior à decisão, que exigia a retirada dos presos e a melhoria das condições de trabalho.

ÓTIMA NOTÍCIA

Assaltos a ônibus e vans diminuem

Ações da Polícia Militar, como barreiras e patrulhamento nas principais vias de circulação, têm conseguido diminuir as ocorrências de assaltos a ônibus na área da Grande Natal nos últimos meses. Segundo o capitão PM Correia Lima, subchefe de operações do comando de policiamento metropolitano, somente de outubro a novembro deste ano, a redução foi de mais de 50%. Sindicatos das empresas e dos rodoviários reconhecem a diminuição e apoiam as ações.

Correia Lima explica que a polícia tem realizado ao longo dos meses de 2009, várias barreiras em diversos pontos da capital e da região metropolitana, no intuito de coibir os assaltos aos transportes públicos. Segundo ele, as barreiras são montadas nas principais vias em cada zona da cidade ou municípios vizinhos.

Como exemplo, podem funcionar nas avenidas Bernardo Vieira, Coronel Estevão ou na Ponte Newton Navarro, ou em localidades como Alvorada, Nova Natal e José Sarney.

Nessas barreiras, os ônibus ou alternativos são abordados e os passageiros, motoristas e cobradores são revistados, como medida para encontrar algum suspeito armado. "A princípio, essas medidas foram criticadas, mas a população reconhece hoje seu o valor". Correia Lima ressalta ainda que, juntamente com as barreiras, viaturas e equipes das Rondas Ostensivas Com Auxílio de Motocicletas (Rocam) percorrem todo o trajeto das vias, patrulhando os transportes públicos para evitar a ação de bandidos.

A eficiência dessa medida, para o capitão, é comprovada em números, ao verificar que em ou-

tubro deste ano foram registrados 23 assaltos a ônibus, enquanto que no mês passado foram apenas 11. Ele explica que essas estatísticas são conferidas por mês, para haver um comparativo mais pontual. "Não comparamos com períodos dos anos anteriores, pois precisamos de um planejamento mais focado para a realidade atual".

Seturn

O empresário Augusto Maranhão, diretor de comunicação do Sindicato das Empresas de Transporte Urbano de Passageiros do Município de Natal (Seturn), reconhece que as medidas feitas pela polícia têm ajudado a prevenir os assaltos. "Percebemos que houve uma queda significativa desses crimes".

Maria da Paz Dantas, vice-diretora do Sindicato dos Trabalhadores Rodoviários do RN (Sintro/RN)



Segundo a polícia, intensificação de blitzes tem sido decisiva para mudança

ressalta que as reuniões feitas com ambos os sindicatos, além da instituição ligada aos transportes alternativos e a comissão da Câmara Municipal de Natal, com o comando da PM para tratar do tema, também têm ajudado a planejar essas ações.

O capitão detalha que essas reuniões são feitas a cada 15 dias com os representantes dos sindicatos e da câmara dos vereadores, na qual são apresentados à polícia

todos os boletins de ocorrência de assaltos a transportes públicos. A partir desses dados, é feito o planejamento de enfrentamento desses crimes. (P.S.)

SAIBA MAIS

Redução de assaltos no transporte coletivo de Natal

Outubro - 23
Novembro - 11

Mais um assassinato em São Gonçalo

Adolescente de 17 anos foi morta com um tiro no peito no Jardim Lola. É o nono homicídio no município em 24 dias

Erta Souza

ertasouza.m@dabr.com.br

Mais uma jovem perde a vida na cidade de São Gonçalo do Amarante, na Região Metropolitana, vítima de homicídio. A adolescente Simone Felipe da Silva, 17 anos, foi assassinada com um tiro no peito por volta das 10h de ontem, na Rua João Evangelista, no Jardim Lola, próximo ao Viaduto de Igapó. A morte de Simone é a nona registrada no município em menos de um mês (leia matéria abaixo). Além da jovem, Tiago da Silva Gomes e Solange Felipe da Silva, ambos de 23 anos, cunhado e irmã da jovem, respectivamente, também foram baleados.

Os três estavam dentro de casa quando um homem conhecido por Eduardo, 35 anos, entrou e atirou. A adolescente morreu ainda no local. O casal foi atendido pelo Serviço de Atendimento Móvel de Urgência (Samu) e encaminhado para o Hospital Dr. José Pedro Bezerra - conhecido como Santa Catarina - e passa bem. Tiago foi liberado no início



Simone Felipe da Silva (detalhe) estava na casa da irmã quando foi assassinada. A irmã e o cunhado foram baleados

da tarde e Solange, até o fechamento desta edição, aguardava o procedimento cirúrgico para a retirada da bala.

De acordo com a cozinheira Jussiane da Cruz Batista, amiga da adolescente, Eduardo mora próximo à casa das vítimas. A divergência entre eles teve início na semana passada quando a irmã de Jussiane foi a um carrinho de

lanche com Solange e Simone e o acusado teria batido no rosto da adolescente. "Ele (Eduardo) bateu na minha irmã alegando que ela tinha dito uma piada com a namorada dele", conta.

A cozinheira disse, ainda, que Solange não aceitou a atitude de Eduardo e o xingou. O acusado, então, declarou na frente dos clientes que estavam esperando para

lanchar que Solange iria pagar pelo que tinha dito. "Ele tirou a vida da minha amiga, mas ela não tinha nada a ver com essa história. Morreu inocente", afirma.

Sobrinhos

Segundo Jussiane, a adolescente teria ido à casa da irmã na manhã de ontem para cuidar dos dois sobrinhos enquanto Solange iria fa-

zer uma faxina. "Ele entrou e atirou nos três. Por sorte os tiros não atingiram as crianças", lembra. A cozinheira conta que, no momento do crime, Eduardo estava acompanhado da namorada de apenas 13 anos e os dois saíram correndo. A polícia está mobilizada na tentativa de localizar o suspeito. O caso será investigado pela Delegacia de São Gonçalo do Amarante.

Homicídios viram triste rotina na cidade

A violência em São Gonçalo do Amarante vem crescendo a cada dia. Nos últimos 24 dias foram registrados nove assassinatos. A última vítima, a adolescente Simone Felipe da Silva, 17 anos, foi morta com um tiro no peito. A adolescente foi assassinada 14 dias após a morte dos jovens João Paulo Rosa da Silva, 19, e Gleydsoun dos Santos Gomes, 20. Os dois jovens foram executados após o expediente de trabalho quando voltavam para casa. O crime ocorreu 12 dias após a chacina que terminou com quatro pessoas da mesma família mortas.

Na noite do dia 23 de novembro José Edmilson da Silva, conhecido como "Pica-Pau", 29 anos, foi executado a tiros. O crime ocorreu na Rua da Lama, no Conjunto Novo São Gonçalo. Edmilson foi atingido por seis tiros e foi encontrado estirado no chão em plena via pública. Segundo informações da polícia, a vítima ainda chegou a ser socorrida pelo Samu e levada ao Hospital Walfredo Gurgel, mas não resistiu



Chacina que provocou a morte de cinco jovens chocou a comunidade

aos ferimentos.

Chacina

Doze anos após o episódio sangrento na comunidade de Santo Antônio do Potengi, onde em maio

de 1997, o ex-atirador do exército, Genildo Ferreira de França, matou 14 pessoas em menos de 24 horas, a comunidade foi palco mais uma vez de uma chacina. Desta vez cinco pessoas morreram e duas

CRONOLOGIA

Vítimas da violência em São Gonçalo do Amarante

15/11

- Klésio Viana de Araújo, 17 anos
- José Cássio do Nascimento de Araújo, 20 anos.
- Anderson Kleiton Cunha do Nascimento, 21 anos
- Valtércio Barbosa do Nascimento, de 24 anos
- Márcio do Nascimento Araújo (idade não informada)

O caso: foram mortos quando estavam em uma casa que, segundo a polícia, funcionava como boca de fumo na região em Santo Antônio do Potengi

24/11

- José Edmilson da Silva, mais conhecido como "Pica-Pau", 29 anos
- O caso:** levou seis tiros em via pública no Conjunto Novo São Gonçalo

27/11

- João Paulo Rosa da Silva, 19 anos
- O caso:** morto a tiros quando voltava do trabalho no Jardim Lola

- Gleydsoun dos Santos Gomes, 20 anos

O caso: assassinado a tiros quando voltava do trabalho no Jardim Lola

10/12

- Simone Felipe da Silva, 17 anos

O caso: morta a tiros na casa da irmã no Jardim Lola

ficaram gravemente feridas. Os jovens foram atingidos por tiros de armas de grosso calibre disparados por um grupo de três homens en-

capuzados dentro de uma casa situada à travessa Boneges Mendes da Silva, que funcionava como boca de fumo na região.

Mais prazo para o plano de arborização

Fábio Cortez/DN/D.A Press

MP estende ultimato para que prefeitura assine contrato de elaboração do instrumento urbanístico

Andrielle Mendes
Especial para o Diário de Natal

O Ministério Público Estadual concedeu maior prazo para a prefeitura apresentar as assinaturas do contrato para elaboração do Inventário Florístico e Plano de Arborização (diagnóstico das árvores nativas da cidade) do município, que deveriam ter sido apresentadas ontem para a Promotora de Defesa do Meio Ambiente, Rossana Sudário. O prazo só foi concedido porque o Tribunal de Justiça e o MP entram de recesso na próxima semana. Segundo Rossana, a Secretaria Municipal de Meio Ambiente e Urbanismo (Semurb) tem até 7 de janeiro para apresentar o contrato de elaboração do plano e do inventário. "A prefeitura não apresentou o contrato e pediu prazo até o final do mês. O Tribunal de Justiça e o Ministério Público vão en-

trar em recesso na próxima semana. Não posso executar nenhuma ação durante este período. Vamos aguardar até o retorno. Se o contrato assinado não chegar em minha mesa até o final do prazo, vou executar a ação. Não tem como aguardar mais", explica a promotora.

Rossana afirma que cobra a elaboração do inventário florístico e do plano de arborização do município há dois anos. A promotora explica que não tem interesse em multar a prefeitura, mas não vê outra solução. "Se quando eu voltar do recesso, não tiver o contrato em mãos, vou executar uma ação. Já tive toda a paciência".

O secretário de Meio Ambiente e Urbanismo Kalazans Bezerra explica que a fundação responsável por elaborar os documentos atrasou a liberação do contrato final, que deveria ter sido apresentado ontem.

Se o município descumprir o novo prazo concedido pelo MP corre risco de pagar uma multa diária e retroativa de R\$ 500, que em valores atuais representa quase R\$ 3 milhões. Segundo Kalazans, o contrato foi enviado à Universidade Federal do Rio Grande do Norte (UFRN) em junho, onde percorreu um longo tra-

jeto até chegar à Fundação Norte-Rio-Grandense de Pesquisa e Cultura (Funpec). Ele esclarece que a elaboração surgiu da iniciativa da própria prefeitura e não devido a determinação do Ministério Público.

Cláusula

Segundo o professor do Departamento de Botânica, Ecologia e Zootecnia da UFRN, Magdi Aloufa, o processo já passou pelo departamento, pelo Centro de Biociências, pelas pró-reitorias de extensão, pesquisa, ensino e planejamento, pelo gabinete do reitor e pela procuradoria da UFRN até chegar na fundação, que vai liberar a verba. O pesquisador coordena o grupo que vai realizar o inventário e elaborar o plano. Ele explica que a demora é causada por uma das cláusulas do processo, segundo a qual a empresa responsável pela elaboração dos dois produtos - Aerocarta - deve assegurar o repasse de verba para a UFRN, mesmo que a prefeitura interrompa o pagamento.

A medida, que tem como objetivo proteger a universidade e garantir a continuidade do trabalho, não agradou à empresa. O impasse atrasou a assinatura e a liberação do



Plano de arborização estaria sendo retardado por impasse contratual

contrato, que não pôde ser apresentado ao MP no prazo previsto. Magdi confirma que a universidade recebeu o contrato ainda no primeiro semestre de 2009 e enfrenta uma série de entraves burocráticos. "Estou levando o processo em mãos para agilizar a liberação do contrato", explicou o pesquisador.

O secretário Kalazans não acredita que o MP vá multar a prefeitura. "Não acredito que o Ministério Público vá impetrar multa, porque em 410 anos nunca foi feito um inventário florístico e um plano de arborização do município. Ninguém nunca se importou com isso e nunca foi multado".

A INFORMAÇÃO COMO INSUMO IMPRESCINDÍVEL
NA TOMADA DE DECISÕES.

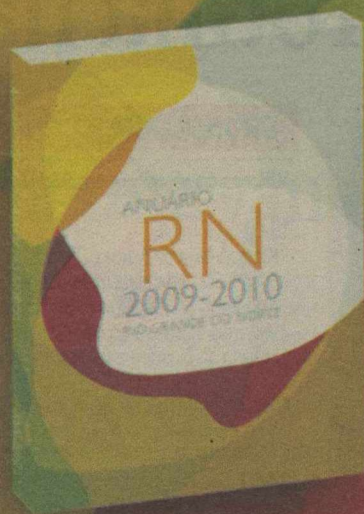

Anuário
Rio Grande
do Norte
2009-2010

O Anuário do Rio Grande do Norte 2009-2010 será lançado dia 14 de Dezembro. São 490 páginas que retratam o Estado com suas características e potencialidades. O mais completo e atualizado banco de dados e informações sobre as cidades norte-rio-grandenses, apresentadas de forma a permitir fácil e rápida consulta. Um perfil completo dos poderes Executivo, Legislativo e Judiciário e das principais instituições do Estado.

REALIZAÇÃO

PATROCÍNIO





*Fonte: IBOPE EASYMÉDIA3, NATAL, média do índice de audiência em números absolutos (A#), ambos os sexos, todos os dias, todos os locais, das 05 às 00h, 09 de novembro a 16 de novembro/09.



CLUBE FM



EM AUDIÊNCIA

A CLUBE FM é líder em audiência entre todas as FMs de Natal. Resultado de um trabalho dedicado a levar muita música, diversão e promoções para você, o ouvinte. E é a você que a gente quer agradecer de todo coração! Continue com a gente. A CLUBE está sempre com você!!!

Tá na Clube. Tá bom demais.



AVISO DE LICITAÇÕES - SEMOB/PMN

O Pregoeiro da Secretaria de Mobilidade Urbana do Município do Natal - SEMOB, localizada na Rua Almino Afonso, 44 - Ribeira, telefone (84) 3232-9125, nesta Capital, torna pública a realização das seguintes licitações: **PREGÃO PRESENCIAL Nº. 018/2009**. Objeto: Locação e assistência de equipamentos de radiocomunicação para agentes de trânsito, cuja sessão para recebimento dos envelopes será realizada no dia **29/12/2009 às 09h00min**. Os interessados poderão obter o edital na Comissão Permanente de Licitação da SEMOB, no referido endereço, no horário 08h00min às 14h00min, ou solicitar pelo e-mail: cpl.semob@natal.rn.gov.br.

Natal, 10 de dezembro de 2009.

Caio Vitor Ribeiro Barbosa
Pregoeiro-SEMOB

PREFEITURA MUNICIPAL DE TANGARÁ/RN

AVISO DE LICITAÇÃO
PREGÃO PRESENCIAL Nº 07/2009

O Pregoeiro da Prefeitura Municipal de Tangará/RN torna público a quem interessar, que estará realizando no dia 22 de dezembro de 2009, às 10:00 horas, a Licitação - PREGÃO PRESENCIAL Nº 07/2009, objetivando a aquisição de medicamentos destinados ao atendimento das necessidades da Secretaria Municipal de Saúde. O Edital encontra-se disponível na sede da Prefeitura, no horário das 07:00 às 13:00 horas, de segunda a sexta-feira.

Tangará/RN, em 09 de dezembro de 2009.
Pregoeiro Municipal.

BR TRANSPETRO

Ministério de
Minas e EnergiaBRASIL
UM PAÍS DE TODOS
GOVERNO FEDERAL

RENOVAÇÃO DE LICENÇA DE OPERAÇÃO

A PETROBRAS TRANSPORTE S/A - TRANSPETRO, C.N.P.J. nº 02.709.449/0053-80, torna público que recebeu do IDEMA - Instituto de Desenvolvimento Sustentável e Meio Ambiente do Rio Grande do Norte, a RLO nº 2008-022939/TEC/RLO-1190, válida até 17/01/2011, referente ao Terminal de Combustível caracterizado pela Carga e Descarga de derivados de petróleo e álcoois, localizado no Pier de Dunas e armazenamento e transporte de derivados claros de petróleo e álcoois, incluindo a alteração para armazenar biodiesel de dois tanque já existentes, localizados na Rua Professor Evaristo de Souza, nº 30, Santos Reis, Natal/RN.

Rafael Noac Feldman
Gerente dos Terminais Aquaviários do NE

MACAÍBA
CADA VEZ MELHORAvenida Mônica Dantas, 34, Centro
59280-000 Macaíba/RN
CNPJ: 08.234.148/0001-00PROCESSO LICITATÓRIO Nº. 146/2009
MODALIDADE - PREGÃO PRESENCIAL
REGISTRO DE PREÇO

O Pregoeiro do Município de Macaíba/RN torna público que se encontra aberta licitação com o objetivo de realizar **REGISTRO DE PREÇO PARA AQUISIÇÃO FUTURA DE FARDAMENTO PARA PROFESSORES, GESTORES COORDENADORES E AUXILIARES DE SERVIÇOS GERAIS (ASG)**. A sessão pública dar-se-á no dia **23/12/2009, às 09:00 horas**, na sede da Prefeitura Municipal. O Edital está à disposição dos interessados na sede do Executivo Municipal e no sítio oficial www.prefeiturademacaiba.com.br, a partir das 08:00 às 14:00 horas. Macaíba/RN, 10/12/09. Sócrates Laranjeira Borges - Pregoeiro.

Aprovados da Urbana ficam a ver navios

Fábio Cortez/DN/D.A Press

Convocação de candidato que entrou na Justiça revolta concorrente melhor colocada no concurso e não incluída

Andrielle Mendes
Especial para o Diário de Natal

Depois da felicidade de ter passado no concurso, a surpresa de não ter sido convocada. A estudante Isabel Cristina Souza de Melo foi aprovada em 2005 no concurso promovido pela Companhia de Serviços Urbanos de Natal (Urbana), depois de esperar vários meses pela convocação, que não veio, ela tomou um verdadeiro susto: a Urbana convocou apenas o candidato que passou na 262ª colocação, quando a dela era a 201ª. A estudante decidiu que vai entrar com uma ação no Ministério Público contra a companhia. Sem entender por que apenas um candidato tinha sido convocado, Isabel buscou mais informações. A explicação veio logo depois.

O candidato aprovado tinha entrado com um mandado de segurança contra a Urbana, exigindo sua contratação antes que o prazo do concurso expirasse. "Todo concursado tem direito de entrar com um mandado de segurança para garantir sua convocação. O mandado de segurança determina que os órgãos demitam os funcionários contratados para convocar os concursados. A Urbana tinha que se pronunciar diante do TJ, mas como não tinha nenhum argumento, preferiu convocar o candidato", afirma Isabel.

Diante do pedido do candida-



Companhia responsável pela limpeza de Natal realizou concurso público em 2005

to, o Tribunal de Justiça determinou que a Urbana se pronunciasse sobre o caso ou que o convocasse imediatamente. A Companhia optou por convocar o concursado, ignorando todos os outros que haviam passado

no concurso e esperava ser convocado em pouco tempo.

Prazo curto

Segundo ela, a situação é ainda mais crítica, por que o prazo para convocações expira em março de 2010. O concurso foi realizado em 2005 e prorrogado em 2008. Isabel explica que quando o candidato entrou com o pedido de mandado de segurança, apenas 95 pessoas tinham sido convocadas. Isabel queria ocupar o cargo de auxiliar de serviços correlatos e passou na 201ª colocação no concurso. "Muitas pessoas se encontram na mesma situação que eu, mas não sabem disso. Por isso, eu vou denunciar e juntar todas as provas para entrar com uma ação na Justiça". A equipe de reportagem tentou entrar em contato com o presidente da Urbana, Bosco Afonso, mas não obteve sucesso.

Classificada vai recorrer ao Ministério Público

nas outras colocações. "A Urbana deveria ter convocado todos os outros aprovados, mas preferiu chamar apenas ele". Isabel denunciou que os funcionários contratados pela Urbana ocupam ilegalmente as vagas dos concursados, aumentando o tempo de espera de quem pas-

ERRATA

Informamos que no tablôide de ofertas da Lojas Maia, com validade de 08/12/2009 a 31/12/2009, o valor correto do ventilador mesa 30cm Arno CÔD. 194359/194360 é R\$ 88,90 ou 10x de R\$ 8,89 sem juros no Cartão Lojas Maia.

LOJAS
MAIA
Toda Sua

João José Pinheiro Veiga

(Cel Veiga)

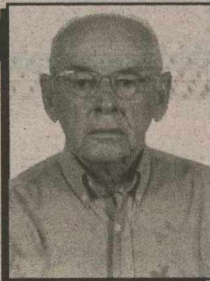

Missa de 1 (um) ano

★16.03.1922 †12.12.2008

Magnolia (esposa), filhos, netos e noras convidam parentes e amigos para participarem da missa de 1 (um) ano de falecimento do querido Veiga, que será celebrada dia 12/12/2009,

(amanhã), na Igreja de Santo Antônio (Igreja do Galo) às 17h30.

Antecipadamente Agradecem a todos que comparecerem a este ato de fé cristã.

Assinatura do Diário de Natal. Um negócio de primeiro mundo.

Ligue já e garanta a sua (84) 4009.0220

DIÁRIO de NATAL
Novo formato | Novo visual | Novo conteúdo

174V
DIÁRIOS ASSOCIADOS

Fotos: Guaraci Gabriel/Divulgação

EDITOR >> Moisés de Lima (moisesdelima.rn@dabr.com.br) muito.rn@dabr.com.br

Obra do escultor em homenagem ao Cavaleiro da Triste Figura será exposta em Extremoz



O Quixote das artes plásticas

Guaraci Gabriel inaugura amanhã nova exposição inusitada inspirado na queda do muro de Berlim

Sérgio Vilar

sergiovilar.rn@dabr.com.br

Quem viaja pelas estradas deste Rio Grande já se deparou com um gafo e uma faca gigante, lado a lado, espetado em uma carcaça de automóvel. Ou uma garça de cerca de 20 metros construída a partir de uma estrutura de ferro e um fusca. Estas são apenas algumas das artimanhas do artista. A mente inquieta do artista visual Guaraci Gabriel aprontou mais uma. Desta vez, a figura literária de Dom Quixote em cima de um cavalo pulando um muro. A obra integra a Exposição Recicla - uma reciclagem de obras pontuadas por Guaraci ao longo dos 20 anos de carreira. A inauguração será amanhã, na empresa Recicla (BR 101, Km 21, Distrito de Extremoz).

Nesse novo trabalho, elaborado em comemoração de aniversário dos 20 anos da queda do Muro de Berlim, a obra se agrega a um muro de 230 metros existente em uma empresa, onde os funcionários da indústria interferem no muro em branco, com desenhos espontâneos monocromáticos, dando ênfase à humanização da indústria. Na mesma obra o artista constrói um cavalo de alumínio e um Dom Quixote feito de isoladores elétricos de cerâmica medindo quatro metros de comprimento. Na imagem, o cavalo está pulando o muro da indústria - uma representação das batalhas do cotidiano.

Segundo Guaraci, a exposição Recicla, tem como objetivo central contribuir à humanização da empresa através das artes visuais. Para isso, utiliza como matéria prima o material reciclável, transformando o que é reutilizável em obras de arte. "Colaboramos desta forma

para a preservação do meio ambiente", ressalta. A reciclagem possui ainda a proposta de levar à arte onde o povo está de forma criativa e com interação. Funcionários da empresa foram convidados a promoverem intervenções no muro. "Saiu cada coisa linda. Até comprei direito de imagem de alguns para criar em cima depois. Fiquei impressionado. Cada um mais bruto do que o outro. Mas é na pedra bruta que encontramos o diamante".

O Muro de Berlim já foi tema de outras intervenções do artista. Na obra O Muro Que Há Entre Nós - exposição realizada no aniversário de 10 anos da queda do muro de Berlim - foi construído um muro de tijolos e argamassa e possuía uma cama dividida pelo muro. E sobre a cama ficavam dois atores deitados sobre cédulas de dinheiro. A Exposição na época foi construída atravessando a galeria do Palácio da Cultura em Natal.

Na festa de lançamento amanhã na sede da empresa Recicla, Guaraci Gabriel distribuirá calendários com todas as suas obras. Algumas delas destacadas e premiadas, como a nova versão da obra PIETÁ de Michelangelo. Na obra de 1999, a escultura era composta em aço inox e o corpo do artista representando Jesus Cristo. Este ano o corpo de Guaraci Gabriel foi substituído por material reciclado de alumínio.

Também o trabalho Gala, de 1994 da - exposição Primavera Parabólica Secular - é feita uma releitura onde o quadro de Gala é fragmentado resumindo em único universo. A exposição se completa com mais oito peças novas, e entre elas uma será inscrita na 29ª Bienal de São Paulo. Inspirada no verso do poeta alagoano Jorge de Lima: "Há sempre um copo de mar para um homem navegar". Tema qual será realizado uma plataforma discursiva da próxima Bienal de São Paulo. E o porquê da figura de Dom Quixote em cima do cavalo pulando o muro? "Ele foi o primeiro das artes a reciclar idéias", ressalta Guaraci.

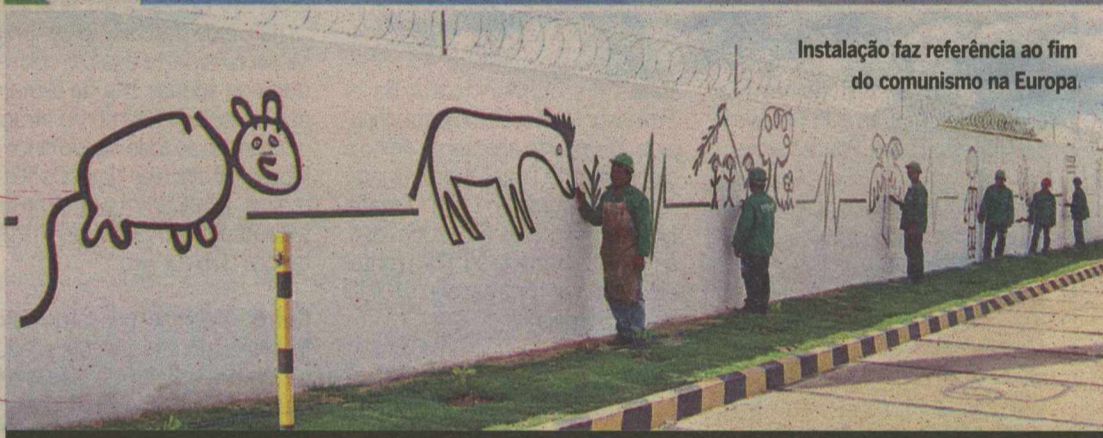

Instalação faz referência ao fim do comunismo na Europa.

Na Cinemark você vê dois clássicos nestas férias: o filme da Disney e a nossa promoção.

Promoção

Ganhe
um exclusivo
nécessaire

Acesse cinemark.com.br e confira a mecânica.
Promoção válida enquanto durarem os estoques. Venda separada do brinde R\$ 10,00.



Estreia hoje

CINEMARK

É MAIS QUE CINEMA. É CINEMARK.

divirta-se

SEXTA-FEIRA

Geraldo Carvalho – O compositor e músico potiguar Geraldo Carvalho volta de temporada em Brasília para shows em Natal. O primeiro show será hoje no Zembar Café, em Plum (em frente ao Ginásio de Esporte). A partir das 22h. Cover: R\$ 5.

Pulgas - A edição anual do Mercado das Pulgas volta ao Naiva Melo Café Salão (Av. Duque de Caxias, Ribeira). Acontece de hoje a domingo. Na abertura, às 19h, show de Simona Talma, os Compradores de Charuto e discotecagem de Darina Frommer e Dj Marcy. Ingresso a R\$ 5. No sábado e domingo o acesso é gratuito.

Praia Shopping – Na comemoração dos melhores do ano, Edja Alves apresenta o show a MPB e as Canções Natalinas hoje às 21h, no Praia Shopping. Amanhã, Elis Rosa e o show Flor de Lis. No domingo, Ricardo Baia e Amigos em Noite Instrumental, às 20h. Na Avenida Roberto Freire, Ponta Negra.

Livro – Pelas Ruas de Havana (Sarau das Letras) é o nome do livro escrito pelo jornalista e escritor Rubens Coelho e lançado hoje na Siciliano do Midway. A partir das 19h. A obra trata de fragmentos de uma vida julgados importante como experiência histórica de um período em que toda uma geração sacrificada pela brutalidade da ditadura.

UFRN - O Núcleo Câmara Cascudo de Estudos Norte-riograndense da UFRN lança hoje às 10h30, no auditório do Museu Câmara Cascudo, mais cinco livros para a Coleção Estudos Norte-riograndenses. São eles: Exercícios de poesia: textos esparsos, de Zila Mamede; Poeira do céu e outros poemas, de João Lins Caldas; Dispersos: poemas e prosas - Ferreira Itajubá; Inéditos e dispersos de Nísia Floresta; A questão do folclore no Brasil: do sincretismo à xifopagia - Gilberto Felisberto Vasconcellos. Todos disponíveis à venda na Cooperativa Cultural e loja da Editora da UFRN – responsável pela distribuição nas demais livrarias de Natal.

Música - De hoje a domingo, sempre a partir das 19h30, artistas locais realizam apresentações musicais no Natal Shopping. Para hoje, a jovialidade de Iggor Dantas, o samba do grupo Chorinho Nobre no sábado e o pop rock de Daniel Freire encerrando o fim de semana do Música na Praça.

Exposição - Continua em exposição no Museu Câmara Cascudo a mostra Artisticidade, com-

posta de 16 membros do Grupo Universitário de Aquarela e Pastel da UFRN (Guap), coordenados por Vicente Vitoriano.

Vogue – A banda Grafith se apresenta hoje à noite a partir das 22h na boate Vogue. Também música ao vivo com a banda Impulso (PB) e Mônica Jucá (RN). No segundo espaço da boate, dedicado à música eletrônica, conta com o batidão do DJ França e a presença da atração carioca DJ E-thunder. Ingressos disponíveis na bilheteria do evento. Contato: 3207-4745 / 3223-4228 / 8852-0015. Na Rua Jose Agnaldo de Barros, 400 A, Candelária.

Reggae – O Castelo Pub abre a temporada de verão com a banda Fluído Natural. O som começa às 22h. Ingresso: R\$ 5. As mulheres que chegarem até às 23h não pagam. O Castelo Pub fica em frente ao estádio do ABC.

Balé - A Escola Municipal de Ballet Professor Roosevelt Pimenta vinculada à Funcarte apresenta de hoje a domingo no Teatro Alberto Maranhão, o espetáculo Dom Quixote. Hoje e amanhã, às 19h, e domingo, às 16h e 19h. Ingresso: R\$ 5 (anticipado, na própria escola) e R\$ 10 ou R\$ 5 (meia).

Comédia - Humoristas do Ceará juntos com o espetáculo 4X Comédia. De hoje a domingo no Teatro Alberto Maranhão (sexta-feira e sábado, às 21h, e domingo às 20h30). Participam os humoristas Zé Modesto (João Neto), Raimundinha (Paulo Diógenes), Virginia Virginia Del Fuego (Ciro Santos) e Laitinho Brega (Lailton Melo). Ingressos: R\$ 50 e R\$ 25 (meia). Vendas antecipadas: Contém 1g (Midway Mall e Natal Shopping). Contato: (84) 3620-5262 / 8837-1553.

JukeBox - A animação de hoje no JukeBox conta com a banda Di Rocha e o DJ Guga Holanda convidando Lise Meneses. Amanhã o agito fica por conta da banda The Frois e do DJ Gabriel Sodré. Contato: 3201-0108. Na Rua Potengi, nº 417, Petrópolis.

Seis em Ponto - O pop rock nacional e internacional da banda Moby Dick toca hoje no Seis em Ponto. Amanhã, feijoada e samba do Grupo Vida Alheia (14h) e pop rock internacional com Banda Café (21h). No domingo, samba com grupo Vida Alheia (14h).

Infantil - O Espaço Infantil Primeiros Passos realiza hoje o musical infantil "O Natal no fundo do mar". A apresentação ocorrerá no Espaço Esportivo-CEI, na Av. Prudente de Moraes. Será realizado

às 8h30 e às 17h, e terá participação do Grupo de Teatro do CEI sob a direção da professora Ruth Freire. Aberto ao público.

SÁBADO

Natal do Bem – Neste sábado acontece o Natal do Bem na Escola Estadual Dinarte Mariz, em Mãe Luiza. A partir das 16h, o projeto reúne jovens dos diversos projetos desenvolvidos pela Casa do Bem. Haverá atrações musicais, lanche, distribuição de presentes e exibição de fotos, entre outras atividades. Quem quiser trabalhar como voluntário do evento pode ligar para o presidente da entidade, escritor Flávio Rezende (9902-0092). Doações de brinquedos, alimentos e material esportivo e ligado ao surf e ao balé também são aceitos.

Rock – A 2ª edição do festival Xubba Fest/DoSol Drops acontecerá no Clube Carcará no centro de Mossoró, a partir das 15h com entrada de apenas 1Kg de alimento não-perecível. Terá como atração dez bandas ao todo, sendo cinco de Mossoró e cinco de Natal. Os 50 primeiros a chegarem ganharão gratuitamente, um valche para resgatar um chip da Vivo.

Retrô – A edição mensal do Retrô-fest Natal acontece neste sábado, às 21h, no Castelo Pub. Novas bandas sempre tocando os maiores sucessos das décadas de 60 até 00 e também composições próprias. Participação especial da Banda Coronel Jam tocando Raimundos, recordando os anos 90. Em seguida músicas de Los Hermanos, Cachorro Grande, Pitty, Coldplay entre outras bandas e DJs animando o segundo ambiente.

Blues – O projeto Blues na beira mar de Ponta Negra volta este sábado, a partir das 22h, com a banda The Blue Mountain e convidados. Será no restaurante O Boiadeiro. No repertório, clássico de mestres do blues como Muddy Waters, Albert King, Robert Cray, Jimi Hendrix, Eric Clapton, B.B. King, Albert Collins, Stevie Ray Vaughan entre outras lendas do gênero. Ingresso: R\$ 5. Na Av Erivan França nº 27, Orla de Ponta Negra.

Zona Norte – O Espaço Cultural Francisco das Chagas Bezerra Araújo recebe neste sábado o show Cantores de Deus, Um Presente de Natal. O evento integra a programação do Natal em Natal 2009. Shows dos Cantores de Deus e ainda a banda Divina Luz, Sandro Menezes, Via Espírito Santo, Deus Trino e Missão de Cristo. Entrada: 3kg de alimentos não perecíveis. A partir das 16h, na antiga área de lazer do Panatis, localizada na Av. João Medeiros Filho.

Júlio Lima e Nando Cordel na Ribeira

Artistas participam hoje da edição da abertura do Festival da Canção e Cultura Potiguar

Sérgio Vilar
sergiovilar.rn@dabr.com.br

Música visceral, sua-vidade sonora e muito experimentalismo estarão reunidos hoje no Largo Dom Bosco, na Ribeira. O músico e compositor Júlio Lima lança o CD Há Sempre Música na abertura do Festival da Canção e da Cultura Potiguar a partir das 20h. Em seguida, os 24 finalistas do festival sobem ao palco para a disputa. O pernambucano Nando Cordel fecha a noite com sucessos já conhecidos do público. Acesso gratuito.

Júlio Lima lançou um dos melhores trabalhos musicais do ano de 2009. O show de lançamento do CD foi agendado para 11 de novembro e cancelado há dez dias do evento após

o cancelamento do patrocínio do Sesc. Para compensar, Júlio decidiu promover o primeiro rebento em três apresentações. Além de hoje, o show do CD será apresentado em 20 de dezembro e 23 de janeiro dentro da programação do Cena Aberta, na Casa da Ribeira.

O título do CD é também o da música premiada no Festival MPBeco 2009. Além de Há Sempre Música, outros sucessos como Coagulado, O Muro e Pária integram a coleção de composições de um dos grandes talentos musicais do Estado, autor de mais de 400 canções e membro da lendária banda roqueira Alcatéia Maldita.

O Festival da Canção reúne composições inéditas de autores espalhados pelo Rio Grande do Norte. Entre os 24 finalistas serão selecionados pelo júri técnico três músicas nas categorias Estudante e Público Geral. Os três primeiros vão receber o prêmio de R\$ 3 mil, R\$ 2 mil e R\$ 1 mil (Estudante), e R\$ 4 mil, R\$ 3 mil, R\$ 2 mil (Público Geral).

DOMINGO

Som da Mata – O Tom Maior pisa no palco do Anfiteatro Pau-brasil pela primeira neste domingo. O grupo busca um som instrumental de música brasileira onde os grandes compositores de várias épocas são homenageados. No repertório, de Tom Jobim a Zequinha de Abreu, de Ari Barroso a Egberto Gismonti, além de composições próprias, sem esquecer os potiguares Franklin Nogvaes e Carlos Zens. Esse último ainda vai dar um auxílio luxuoso com a sua flauta. No Parque das Dunas, a partir das 16h. Ingresso: R\$ 1. Contato: 3201-4440.

Infantil – O Tesouro Verde conta a história do Cavaleiro Dondéu em busca de uma solução para um grande problema que aflige a humanidade: o aquecimento global. Em sua trajetória, montado em seu cavalo e empunhando sua espa-

da, esse Quixote nordestino consegue adesões pelo caminho. Com muita música e humor, o espetáculo procura levar as crianças a uma reflexão sobre os danos à Natureza. Encenado pelo grupo Brincar-te de Teatro. No Parque das Dunas, a partir das 10h30. Ingresso: R\$ 1. Contato: 3201-4440.

Samba – O grupo de renome nacional Só Preto Sem Preconceito se apresenta neste domingo no Sanchô. Abrem o show os grupos Pela Hora e Nosso Grito. A partir das 20h30. Contato: 3219-3258. Na Rua Aristides Porpino Filho, 3163, Ponta Negra.

Comédia – Nestas segunda e terça-feira o espetáculo O Perú do Zé Lezin será apresentado às 20h no Teatro Alberto Maranhão. Ingresso à venda no Tábua de Carne (3642-1138) ou na Batel Administradora (3212-1566).



FLÁVIA FREIRE
e-mail: flaviafreire.rn@dabr.com.br

social

Flavia Freire/DN/D.A Press



BOMBOU!

Essa vai deixar muita gente de cabelo em pé. Lembram da Operação Pandora que ouvimos dizer que uma comissão estaria investigando a Cidade do Sol? Pois bem, os novos buchichos são de que podem haver envolvidos também na Cidade Trampolim da Vitória, Parnamirim. Fique nude, com essa!

DEU NO twitter

@flafreire

@robertobezerraf - "Deus nos prova, mas não nos abandona. Apresenta-nos novas oportunidades. Cabe a nós descobrir a nova missão".

Cartas ao Papai Noel

Foi prorrogado, nos correios do Brasil, o prazo para se adotar uma cartinha das crianças que fazem seus pedidos ao Bom Velhinho. Até o dia 17 de dezembro é possível escolher uma criança para fazê-la feliz. E... de quebra, ehcher o coração de alegria, afinal, você estará mostrando que o Papai Noel não é nenhuma ilusão, mas sim uma linda realidade. Interessou, não foi? Basta ir até a agência dos Correios do bairro de Nova Descoberta e pegar um envelope recheado de esperanças. Vale a pena!

Põe uma gotinha aqui!

O super empresário Júlio Maja está com tudo e acabou de contratar o farmacêutico paulista Luiz Cavalcante para trabalhar na área de colírios e injetáveis do laboratório de sua rede. Além do bioquímico, o empreendedor carregou para seu lado o alopata e homeopata Hamires Kobaiashi. Júlio, com seu olhar sempre à frente, é pioneiro no Norte Nordeste na área de colírios e injetáveis.

Mais vítimas...

A H1N1 derruba mais um evento de voluntariado. Devido à epidemia do vírus da influenza A e em respeito e zelo à saúde de todos os assistidos pelo Grupo de Assistência aos Portadores de Câncer, a festa natalina que seria realizada no próximo dia 18, foi cancelada. Mas, o GAPC manterá a entrega do Kit Natalino para seus usuários. É todos aqueles que quiserem fazer um Feliz Natal e um Ano Novo de muita paz para todos do grupo, basta ligar para o telefone 3082-9760 e saber como ajudar.

Ops, erramos!

Na coluna do último sábado, erramos ao colocar que o "Blue Tree Pirâmide" estaria promovendo o press-trip (viagem de imprensa) com o objetivo de divulgar a Cidade do Sol. Na realidade, a realização é do Pirâmide Natal Resort & Convention, que já há algum tempo não responde mais por aquela bandeira. Contudo, acertamos em cheio ao dizer que à frente de um projeto bacana desse, só poderia estar o querido empresário Sami Elali.

Velinhas para...

- Lúcia de Fátima, esposa do administrador Clovis Alberto Barbosa Cavalcanti e
- Empresários Afrízio Marinho Santos, Fátima Maria de Andrade e Ilton Miranda.



Papais - babões mimam a florzinha Maria Eduarda em dia de festança.

Fifi

Com o tema "Fifi e os floriguinhos" os papais da pequena florzinha, Maria Eduarda, os empresários Rodrigo Carvalho e Andrezza Madruga Carvalho, fizeram uma super festa na noite da última quarta-feira. Comemorando seus dois aninhos, Duda não parava um só momento, serelepe que só ela, junto à priminha Pietra, era só alegria recebendo os convidados.

O natalense Lavô

O vereador Ney Lopes Júnior aprovou na última quarta, na Câmara Municipal, o requerimento para que seja entregue ao ex-governador, ex-senador, ex-deputado federal e atual deputado estadual Lavoisier Maia, o título de Cidadão Natalense. Detalhe: o título já foi aprovado desde 1983 e nunca foi entregue ao deputado e depois deste "desarquivamento", a entrega do merecido será no dia 30 de março de 2010, na sala de sessões do legislativo municipal. Lavô é natural de Almino Afonso, mas foi registrado em Catolé do Rocha, na Paraíba e só veio morar em Natal em 1957. Mais que merecido, não?!

O deputado Lavoisier Maia receberá no início do próximo ano a cidadania natalense



Anônimo/Divulgação

Rogério Vitall/Divulgação



Numa noite de deliciosas degustações, Roger Chaves, Gilvan Passos e Rilder Chaves mostraram, entre outras, o que o Terra Noble - Cabernet Sauvignon tem de maravilhoso

Muito olfato e paladar

Muita gente bacana lotou a Vinhedos - Prudente na noite da quarta-feira. Os convidadíssimos foram recebidos pelos empresários Roger e Rilder Chaves e claro, pelo mega-consultor Gilvan Passos que fez questão de acompanhar todos nas degustações deliciosas desta happy hour que foi pra lá de feliz.

Flavia Freire/DN/D.A Press



Michelle Rincon e Dessana Araújo prontas para sair do ar no spa

Brá!

Chiques nada... uma coisa de louco. Dez jornalistas, entre as bonitas, Dessana Araújo e Michelle Rincon, estiveram na manhã desta quinta, a convite do Serhs Natal Grand Hotel no Kensho Spa Zen - literalmente - de pernas para o ar. Na programação, muitas sessões de massagens, circuito das águas, tratamento facial e lanchinho light. Uma verdadeira recarga de baterias para essas profissionais da comunicação que lidam, diariamente, com muito stress.



RODRIGO HAMMER
primeirafila.m@dabr.com.br

cinema \\\

primeira fila

Em cartaz

Antes do período de Verão realmente "esquentar" as telas, a semana de estreias que se inicia nesta sexta não poderia ser mais fraca: a programação começa pela comédia brasileira *Embarque Imediato*, sobre um aventureiro desiludido (Jonathan Haagensen) cujo destino se une ao de uma mulher de meia idade (Márlia Pera) empenhada em reconstruir a vida longe do marido picareta (José Wilker). A direção de Allan Fiterman, criticada pela irregularidade, já indica o indesejado parentesco global a contaminar a obra. Mais idiota que *O Amor Pede Passagem*, impossível: Steve Zahn, Jennifer Aniston, Woody Harrelson e uma penca de canastrões de sitcoms, protagonizam uma história centrada numa viagem a dois para a resolução de problemas



Imagem Filmes/Divulgação

Encontros e desencontros pontuam *O Amor Pede Passagem*

amorosos desafiados ao acaso. Sem mais escolhas aproveitáveis, reserve os últimos dias de 2012 e *Atividade Paranormal*, ambos Cinemão do mais convencional, porém enquadrados na difícil categoria dos roteiros de alta rentabilidade com inteligência. O Moviecom ainda oferece o documentário *Herbert de Perto* para os admiradores de Her-

bert Vianna e os *Paralamas do Sucesso*; pior década do século XX, os Anos 1980 tiveram, no Brasil, a eclosão do chamado Brock do qual o trio representou figura de proa longeva até os dias de hoje. Antipatias à parte, o filme é mais lição de sobrevivência que elogio à trajetória dos *Paralamas*, com técnica acima da média.

OLHO NA TELA

Sem quase perspectivas de lançamento no Brasil pelo próprio apelo anti-comercial, *Me And Orson Welles* tem Zack Efron no papel central e Richard Linklater na direção. Efron, que não interpreta Welles, está sendo bastante elogiado apesar do ceticismo inicial de quem estranhou o casting nitidamente duvidoso.

DVDs

SHOW

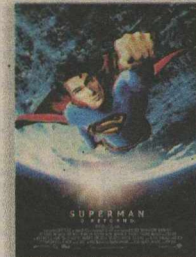

Warner Bros. Pictures/Divulgação

Superman – O Retorno
(*Superman Returns* – EUA – 2006)
Distribuição: Warner Bros. Pictures

Para quem achava que a trilogia com Chris Reeve seria definitiva, o talentoso Bryan Singer rodou essa divertida "sequência" a pecar apenas pela metragem excessiva e ritmo desigual. Ainda assim, a diversão está garantida pela participação de Kevin Spacey no papel do vilão Lex Luthor e um porrião de efeitos visuais de cair o queixo. Nada de cobrar coerência. Afinal, depois daquela "reversão temporal" no *Superman* de 1978, tudo é possível.

HORRORSHOW



Insight Film Studios/Divulgação

Invasor de Mentes
(*Hardwired* – EUA – 2009)
Distribuição: Insight Film Studios

Cruzar *Matrix* com dezenas de argumentos descaradamente chupados da Ficção-Científica contemporânea sem estôfo, só podia dar nisso. Sujeito de vida normal tem implantado na nuca um chip que dali por diante o fará de cobaia num plano maquiavélico para divulgar propaganda de mega-corporações. Cuba Gooding-Jr, de oportunista costumeiro, banca esse engodo pleno de inverossimilhanças inadmissíveis. Um zero à esquerda.

famosos

Turnê confirmada

Beyoncé virá mesmo ao Brasil. A cantora fará shows em Florianópolis, São Paulo, Rio de Janeiro e Salvador. Ela desembarca no país em 4 de fevereiro, segundo um jornal carioca. Anteontem, Ivete Sangalo (foto) confirmou em sua página no Twitter a vinda de Beyoncé, com quem cantará durante a apresentação na Bahia. "A Caco de Telha tem o prazer de apresentar... Beyoncé no Brasil! Eba! Ela é linda e vem para arrasar. Beyoncé é, sem dúvida nenhuma, a maior artista dos últimos anos. Quero todo mundo lá, pois vai ser muito bacana", escreveu Ivete. Em tempo: Ivete, que está curtindo o primeiro filho, Marcelo, também afirmou que fará apresentação em Nova York (EUA), em setembro.



Fred Rozamny/lycalippo



Greg Sullivan/Divulgação

Dor na coluna

Roberto Carlos (foto) desmarcou o show que faria, ontem, em São Paulo. O cantor estaria com uma tremenda dor na coluna e impossibilitado de fazer esforço. Neste ano, o Rei, em comemoração aos 50 anos de carreira, realizou várias apresentações pelo Brasil e também no exterior.

TÁ DENTRO

Susana Vieira, que está arrasando em *Cinquentinha*. A atriz pode até ter um temperamento difícil na vida real, como dizem, mas em cena não tem para ninguém. Ela rouba todas com talento e extrema competência.

TÁ FORA

O episódio final de *Toma lá, dá cá*, dividido em partes. A trama se perdeu um pouco e vem se arrastando. E as interpretações começam a ficar repetitivas. É uma pena, pois trata-se de uma boa atração que já vai se despedindo.

FIM DO CASÓRIO

Parece que chegou ao fim o casamento de Fernanda Torres e Andrucha Washington, depois de 11 anos. Jornal carioca garante que Andrucha, diretor de cinema, já teria, inclusive, saído de casa.

Um incentivo à preservação

Presidente Lula sanciona lei que cria o Fundo Nacional sobre Mudanças Climáticas

Brasília - O Brasil deu mais um passo importante para diminuir os índices de poluição e confirmar sua imagem como um dos mais países mais atuantes do mundo no combate aos fenômenos naturais que atingem o clima em todo o planeta. O presidente Luiz Inácio Lula da Silva sancionou a lei que cria o Fundo Nacional sobre Mudanças Climáticas (Lei 12.014/09). A sanção foi publicada no Diário Oficial da União de ontem.

A decisão ocorre no momento em que representantes de diversos países discutem as transformações no clima na Conferência das Nações Unidas sobre

Mudanças Climáticas, em Copenhague, na Dinamarca. O fundo criado busca assegurar recursos financeiros e logísticos para projetos e ações que contribuam para a mitigação da mudança do clima e à adaptação a seus efeitos.

O texto da lei determina que o fundo ficará vinculado ao Ministério do Meio Ambiente e será administrado por um comitê formado especificamente por representantes do governo federal e da sociedade civil. Os subsídios do Fundo Nacional sobre Mudanças do Clima, sob a forma de empréstimo ou apoio não reembolsável, poderão ser aplicados na análise de impactos, projetos de redução de gases de efeito estufa e na formulação de políticas públicas, entre outros.

De acordo com informações do Ministério do Meio Ambiente, dos 10% destinados ao ministério pela Lei nº 9.478, que re-



Glauco Spindola/DP/D.A Press

Recursos devem beneficiar projetos que causem prejuízo ao clima no país

gula a cadeia produtiva do petróleo, 6% irão para o novo fundo. Ele será formado também por recursos de fontes como o orçamento da União, doações e empréstimos de entidades na-

cionais e internacionais, públicas e privadas. Para gerir as operações econômicas, o Banco Nacional de Desenvolvimento Econômico e Social (BNDES) foi designado como agente financeiro.

DOROTHY STANG

SUSPENSO JULGAMENTO DE ASSASSINO

Belém - A defesa de Rayfran das Neves Sales, réu confesso do assassinato da missionária norte-americana Dorothy Stang, pediu a suspensão do novo julgamento, que estava marcado para ontem no Fórum Criminal de Belém. O pedido foi aceito pelo juiz Raimundo Moisés Alves Flexa, presidente do 2º Tribunal do Júri de Belém. O documento apresentado pela advogada Marilda Eunice Cantal expressou as razões pelas quais a defesa decidiu pelo novo pedido diante da Justiça paraense. "O réu não quer mais submeter-se a uma situação vexatória de um julgamento popular e por isso pediu desistência do recursos de protesto por novo júri e acatou a sentença proferida em 2005 para cumprimento de pena de 27 anos de reclusão", dizia uma parte do conteúdo.

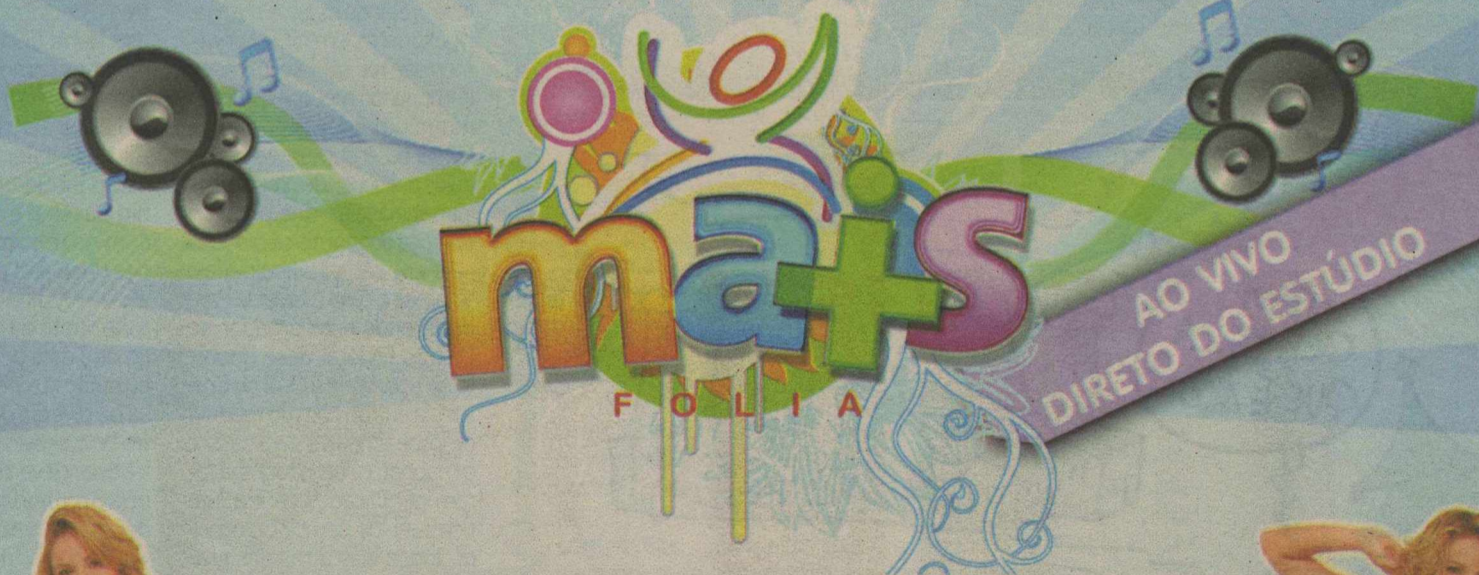

Programa Mais Folia

O seu melhor programa de Carnatal

O Mais Folia trás para você no dia 12 de dezembro às 11h00, os melhores momentos de tudo o que aconteceu no maior carnaval fora de época do país!

O Carnatal acabou mas você pode continuar a acompanhar toda a emoção desses 4 dias de pura folia. Mais Folia melhores momentos, aqui na TV Ponta Negra.

Presente na vida da gente.

Foto: Jason Amaral



TV PONTA NEGRA



sbt

Sábado
05/12
às 11h20

AO VIVO
DIRETO DO ESTÚDIO

"Já passou o tempo em que prevalecia a tese bisonha dos franceses de que a mulher deverá permanecer "no terreno único do foyes" preparando no filho o eleitor de amanhã."

(in Assanhemos as Mulheres do Brasil" 4.2.1933.)



ASSIS CHATEAUBRIAND

Imprevidência não cai do céu

São Paulo tem se prestado nestes dias ao papel de gigantesco painel do mau exemplo de gestão pública que vigora de norte a sul do país, com o predomínio da imprevidência e da incompetência no planejamento urbano. Situações extremas, aceitáveis em condições de catástrofes naturais ocorridas em extensos períodos de tempo, algumas raras vezes num século, viraram rotina.

Todos os anos é a mesma coisa. Ou pior: a cada ano se agravam os transtornos, somam-se mais mortos e desabrigados, cresce a conta dos prejuízos. Só durante ou depois das tragédias se fala em prevenção. Finda a temporada de chuvas, as providências necessárias caem no esquecimento.

Planos de ordenamento urbano são letra morta. Cursos d'água não recebem o devido tratamento. Áreas ribeirinhas, morros e encostas são ocupados. A impermeabilização do solo é caótica, sem maiores nem menores preocupações com a drenagem.

A negligência com o lixo contribui para entupir as já insuficientes bocas de lobo e galerias de águas pluviais. Com a capacidade de escoamento estrangulada, rios saem dos leitos, avenidas e ruas viram rios, casas e carros são inundados, pontes ficam submersas e o cidadão, ilhado.

Como no caso presente do paulistano Gilberto Kassab, os prefeitos culpam os céus. Agora, com o argumento extra de que o aquecimento global torna o quadro mais complexo. A parcela de responsabilidade do efeito estufa serve mais como desculpa esfarrapada do que justificativa plausível. Mas a situação tende, sim, a se agravar. As chuvas mal começaram, muitas tempestades virão até as águas de março fecharem o verão, o malfeito não será reparado da noite para o dia.

Para além das enchentes urbanas, há alertas da Agência Nacional de Águas (ANA) para o risco de transbordamento de represas, em especial na Região Sul, onde os reservatórios estão com capa-

cidade máxima. A Defesa Civil deve se preparar para o pior. Populações sob ameaça precisam ser postas de sobreaviso, prontas para qualquer contingência. Como tem sido nas últimas décadas, a hora é de prontidão dos responsáveis pelo atendimento emergencial.

Para o futuro, a questão é de mudança de mentalidade. Das autoridades — nas esferas federal, estadual e municipal, nos poderes Executivo, Legislativo e Judiciário — e também do homem comum. Respeito ao meio ambiente, está provado, é recurso de sobrevivência de primeira ordem. Exaurida, a natureza impõe ao ser humano a lei do bateu, levou. Portanto, toda inteligência e eficiência no gasto público. Obras, apenas, já não resolvem. Ou se dá um basta à especulação imobiliária e se ordena de fato e de direito a vida nas cidades, ou nos conformemos todos com o caos nosso de cada dia, com a solidariedade alheia na hora das tragédias, com a ausência do Estado, enfim.

cartas redacao.rn@diariosassociados.com.br

Para enviar sua opinião para a seção CARTAS, escreva para o e-mail ou envie correspondência para o seguinte endereço:

DIÁRIO DE NATAL / REDAÇÃO

Av. Deodoro da Fonseca, 245 - Petrópolis. CEP 59012-600 Natal-RN.

Lama

Nos últimos anos, a população brasileira vem sendo fustigada por um verdadeiro "tsunami de lama". De acordo com uma recente pesquisa realizada pelo Datafolha, 85,15% da população acham que os políticos (25%) tem maior responsabilidade pelo que está acontecendo no país e 67% admitem que os partidos (incluindo o PT), foi um dos idealizadores dos famosos mensalões (milhões de reais) que foram defenestrados dos cofres públicos para ir parar nos bolsos, cuecas, meias, paletós e etc, de políticos amorais e em contas no exterior. Os eleitores de todo Brasil, que depositaram nos políticos as esperanças (principalmente no presidente Lula), já se sentem em absoluto desamparo. Interpretando os fatos até agora expostos em CPIs, podemos afirmar que a esperança deu lugar ao medo. A qualquer momento poderemos escutar, ver ou ler sucessivos escândalos políticos - de proporções inimagináveis - que poderão atingir a economia e colocar o país em sérias dificuldades. Vejamos o caso (Caixa de Pandora) onde o governador do Distrito Federal, José Roberto Arruda, onde a OAB de Brasília, já entrou com um pedido de impeachment para cassar o mandato. Como todos já foram identificados, cabe à Justiça puni-los, como? Colocando todos eles atrás das grades, mas infelizmente, a nação jamais verá essa "grande alegria". **Antônio Guimarães dos Santos**, por e-mail.

Receita

Temos um Código Eleitoral. E dele consta que para ser candidato, o interessado tem de apresentar à Justiça Eleitoral a declaração de seus bens. E o eleito, enquanto exercer o cargo e anualmente, tem de apresentar nova declaração. Ora, apresentar apenas não supre as necessidades da demonstração de ética e lisura no exercício da função pública. Como geralmente (infelizmente é claro) surgem notícias de enriquecimento sem causa (e até ilícito), a indagação que se pode fazer é a seguinte: existe comunicação e troca de informações a respeito do patrimônio do candidato e, depois, do eleito com a Secretaria da Receita Federal que tem também em seus registros a declaração da relação dos bens declarados pelos mesmos como contribuinte? O cotejo dessas informações - a fiscal e a tributária - permite aquilatar desde logo a compatibilidade do patrimônio pessoal e sua evolução com os rendimentos auferidos (inclusive dos familiares, é claro). Afinal é crime eleitoral omitir da declaração algo que dela deveria constar, ou então fazer declaração falsa ou diversa da real. Por outro lado, providências administrativas devem ser tomadas pela Secretaria da Receita federal toda vez que notícias veiculadas na mídia e que denotam a existência de alguma omissão ou fraude eleitoral. **Pedro Luís de Campos Vergeiro**, por e-mail.

CHARGE



DIÁRIO de NATAL

Presidente

GLADSTONE VIEIRA BELO

Diretor-Gerente

ROBSON DIAS

Diretor Institucional
Miguel Jabour

Gerente Comercial
Leonardo Lyra

Editora Executiva
Juliska Azevedo

Sucursal
São Paulo (SP): 0xx11
3045.4921
Rio de Janeiro (RJ): 0xx21
2263.1945

Representantes
Distrito Federal: 0xx61
3201.0071
Ceará: 0xx85 3264.0576
Pernambuco: 0xx81
3326.7188

D.A Press Multimídia
Atendimento para venda e pesquisa de imagens: Pessoalmente: segunda a sexta, das 10h às 14h. Email e telefone: segunda a sexta, das 10h às 22h / sábados e feriados, das 12 às 18h. Email: dapress@dabr.com.br. Telefones: (61) 3214.1575 / 1582 Fax: (61) 3214.1583

COMO ENTRAR EM CONTATO COM O DIÁRIO DE NATAL
Redação: 0xx84 4009.0150 / Circulação: 0xx84 4009.0200 / Marketing: 0xx84 4009.0181

MARKETING 4009-0181
ADMINISTRAÇÃO 4009-0166

ASSINANTE ATENDIMENTO
Capital 4009-0220
Interior 4009-0220
COMERCIAL 4009-0174 / 4009-0176
CLASSIFICADOS 4009-0200

BALCÃO DE ANÚNCIOS:
Av. Deodoro da Fonseca, 245 - Petrópolis
Shopping Via Direta, Av. Salgado Filho - Lagoa Nova

VENDA AVULSA
Telefone 4009-0236
Rio Grande do Norte R\$ 1,00
Outros Estados R\$ 3,30



DIÁRIOS ASSOCIADOS DA



ENDEREÇO:

Avenida Deodoro, 245 - Petrópolis, Natal (Rio Grande do Norte) - Cep: 59.012-600 - PABX: 0xx84 4009.0166

O novo agronegócio inteligente

Foi-se o tempo em que o campo era marcado pela distância das mais modernas tendências de mercado e pelo delay tecnológico. A realidade agora é outra e necessário dizer: completamente diferente. Desde a década de 90, com a intensificação da profissionalização do agronegócio brasileiro, as mudanças são cada vez mais expressivas e rápidas. Estão aí os espetaculares índices de produtividade para comprovar. Atualmente, o Brasil produz duas vezes mais na mesma área plantada do que há menos de três décadas. Paralelamente ao aumento da eficiência produtiva, o campo definitivamente encontrou o mesmo rumo no aperfeiçoamento da gestão dos negócios.

O Brasil está entre os principais exportadores de proteína animal e grãos do mundo. Além disso, a força do setor primário é expressa internamente: o agronegócio representa cerca de 33% do PIB brasileiro. Sem dizer que um terço da mão de obra está nas propriedades rurais.

A modernização se tornou, assim, mais do que necessária

e a implantação de insumos, produtos, máquinas e equipamentos de última geração, passou a fazer parte da rotina do produtor rural. Atualmente, são inúmeras as tecnologias destinadas a este setor, englobando, por exemplo, o monitoramento da produção em tempo real e a rastreabilidade de gado.

Mas e o controle desse fluxo de produção? E a gestão empresarial? Com suas raízes familiares, e uma imagem frequentemente associada à falta de credibilidade e organização, era mais do que evidente que novas preocupações estivessem em curso nos últimos anos. A realidade agora é a eficiência no controle dos processos para crescer.

Isso ajuda a explicar a crescente procura por soluções que atendam às necessidades de gestão das empresas. Falamos não só em grandes companhias, pois mesmo em pequenas e médias empresas agropecuárias adequações e

inovações são necessárias à otimização do negócio e mesmo na melhoria da imagem, diminuindo possíveis barreiras comerciais, com aumento de participação no mercado.

Nunca foi tão grande o interesse pela implantação de sistemas de gestão informatizados, que integrem todas as áreas do negócio, como produção, financeiro, jurídico, RH, comercial e segurança, e compartilhe, em tempo real. Enfim, todas as informações importantes, de todos os departamentos acessíveis a partir de qualquer terminal da empresa, proporcionando agilidade para tomada de decisões, com foco no resultado econômico e financeiro.

Agilidade e confiabilidade das informações são fatores imprescindíveis para o sucesso de uma empresa nos dias atuais. É preciso ter acesso aos dados produtivos imediatamente e não apenas no fim de um período quando as perdas podem ser irreversíveis. Além

disso, uma boa solução para a gestão da companhia agropecuária permite o acompanhamento detalhado de todas as operações, o que possibilita ao empresário visualizar e entender onde estão os gargalos do seu negócio em apenas um clique.

E aumento de eficiência não significa elevação dos custos. O investimento em um programa de gestão dos negócios da empresa agropecuária não chega a 1% da economia gerada em apenas um ano. E isso é comprovado. Cabe ressaltar ainda que é possível chegar à redução de custos de até 30% a partir de um bom controle gerencial integrado e online.

Essa é sem dúvida a nova cara do agronegócio: ágil, inteligente e marcado por competitividade crescente, com margens cada vez mais apertadas e definidas pelos detalhes. Após a mecanização do campo, o uso da genética, a informatização estratégica é a peça que faltava entre as principais ferramentas para o negócio rural. Nada como um controle seguro, organizado e minucioso para tornar isso realidade no agronegócio.

Brasil exporta proteína animal para o mundo

nando agilidade para tomada de decisões, com foco no resultado econômico e financeiro.

Agilidade e confiabilidade das informações são fatores imprescindíveis para o sucesso de uma empresa nos dias atuais. É preciso ter acesso aos dados produtivos imediatamente e não apenas no fim de um período quando as perdas podem ser irreversíveis. Além

Onde está o emprego no RN

Klênio Alves Ribeiro

Economista, com especialização em gestão de negócios

O caminho do desenvolvimento do Estado do Rio Grande do Norte passa pela criação de empregos em benefício de sua população, buscando uma dinâmica que conduza ao crescimento econômico e que produza a melhoria das condições sociais de todo norte-rio-grandense.

Criar novos empregos é dar oportunidades ao cidadão de ir em busca de uma sobrevivência condigna, mostrando firme determinação de lutar por um futuro melhor diante da precariedade de ofertas de oportunidades de trabalho.

O emprego também gera benefícios ao Estado por meio do pagamento de salários e encargos sociais, elevam o poder de compra da população, gerando com isso mais impostos para o governo e fortale-

cendo nosso setor de produção, que apesar de pequeno é detentor de uma diversidade muito importante, tendo como foco o mercado regional. A Microeconomia considerada a base da moderna teoria econômica, definindo como se comporta as suas relações fundamentais, diz o seguinte: "as famílias são consideradas fornecedoras de trabalho e capital, e demandantes de bens de consumo. As firmas são consideradas demandantes de trabalho e fatores de produção e fornecedoras de produtos".

O Estado do Rio Grande do Norte, na última década e o início deste novo milênio, tem apresentado um novo perfil do mercado de trabalho, através da concretização de vários pólos industriais em razão da nossa diversidade econômica, e em razão dessa tendência tem havido demanda por absorção de mão-de-obra qualificada em várias ativida-

des e em diversas localidades, tais como, no Setor Industrial, destacamos a confecções e alimentos na Região Metropolitana de Natal, na Região do Seridó tecelagem, bonés e confecções, localizadas nos municípios de Jardim de Piranhas, Caicó, São José do Seridó e Serra Negra do Norte; Pólo Cerâmico e Petrolífero na Zona Mossoroense mais precisamente nos municípios de Assu, Apodi, Mossoró, Governador Dix Sept Rosado, Guimarães, Alto do Rodrigues e Macau; no Setor Mineral nos municípios de Currais Novos, Parelhas, Carnaúba dos Dantas, Equador e Jucurutu; Pólo Turístico no litoral norte-rio-grandense, Pólo agroindustrial no vale do Assu e Zona Mossoroense, Pólo da Apicultura, Pólo da Carcinicultura e outros.

A ordem geral, não só no Estado, mas no Brasil e no mundo, é a exclusão da pobreza e desigualdade social. O

desemprego está na agenda de qualquer governante e com o apoio de todos os envolvidos, o RN tem desempenhado bem esta função, inclusive no período de 2003 a 2008 quando foram criados 87.344 postos de trabalhos formais no Estado do Rio Grande do Norte ((fonte: MTE/CAGED). Considerando que a remuneração média dos empregados nas micros e pequenas empresas dos setores de atividades é de R\$ 607,00 ao mês, conforme dados DIEESE-2006, maior do que as rendas dos Estados CE e PB, e uma das maiores do Nordeste, com isso são injetados na economia do Estado mais de R\$ 53,0 milhões ao mês.

Para concluir, a política de geração de emprego é fundamental para o desenvolvimento da sociedade e a promoção desse desenvolvimento tem como resultado a melhoria na qualidade vida da população.

DIÁRIO DE NATAL na história

HÁ 60 ANOS

Domingo, 11 de dezembro de 1949 - Para funcionar a partir de janeiro do ano vindouro foi sancionada pelo governador José Varela a lei que cria o Museu e Arquivo Público do Estado. O Museu e Arquivo Público serão compostos de uma Seção de Expediente, Seção de Administração, Seção Técnica e Seção de Pesquisa e Estudos.

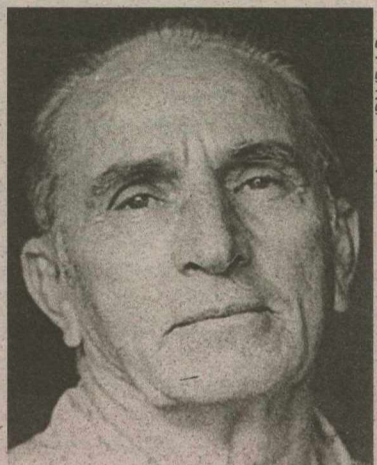

Arquivo/DN/D. A Press

HÁ 57 ANOS

Quinta-feira, 11 de dezembro de 1952 - Foi inaugurada na manhã de hoje, na Avenida Rio Branco, em frente ao Mercado da Cidade Alta, andar térreo do Edifício Matias, mais uma casa destinada ao comércio de tecidos. Trata-se do "Preço Fixo" de propriedade do Sr. José Firmo de Moura.

HÁ 41 ANOS

Quarta-feira, 11 de dezembro de 1968 - Ministério da Fazenda cancelou todos os bingos e festivais já autorizados para o Rio Grande do Norte, mandando ao mesmo tempo realizar uma rigorosa fiscalização junto a clubes que fizeram bingos, para se ver em que foram aplicados as rendas obtidas nesses sorteios.

HÁ 38 ANOS

Sábado, 11 de dezembro de 1971 - Um público numerosíssimo deslocou-se até o Aeroporto Augusto Severo para receber o Rei Pelé e toda a delegação do Santos. Será quase geral a paralisação do futebol em todo o Estado, amanhã por conta do jogo do ano, reunindo América X Santos.

HÁ 24 ANOS

Quarta-feira, 11 de dezembro de 1985 - O embaixador da Suíça no Brasil, Roger Baer, entregou no final da manhã de ontem, ao Governador José Agripino, um cheque no valor de 100 mil francos (Cr\$ 500 milhões), à Associação de Apoio às Comunidades do Campo, dirigida por Jean Raboud, um suíço radicado no Brasil que desenvolve ações em favor dos colonos da Serra do Mel.

Efeito sobre a fome

Em Copenhague, FAO afirma que primeira consequência da mudança climática é a escassez de alimentos

Copenhague - A Organização das Nações Unidas para a Agricultura e a Alimentação (FAO) insistiu ontem aos países reunidos na cúpula da ONU de Copenhague para incluir a luta contra a pobreza nas negociações porque considera que a fome é a primeira consequência da mudança climática. "É urgente que a comunidade internacional se comprometa para que os países mais vulneráveis possam adotar estratégias de segurança alimentar", afirmou o diretor-geral da FAO, Jacques Diouf.

Em entrevista coletiva, a ministra dinamarquesa de Agricultura, Eva Kjer Hansen, ressaltou que a pobreza e a mudança climática são já os dois "maiores desafios" da humanidade. A agricultura representa 14% das emissões globais de gases do efeito estufa o que, somado ao desmatamento - com 17% - coloca o uso da terra com um ter-

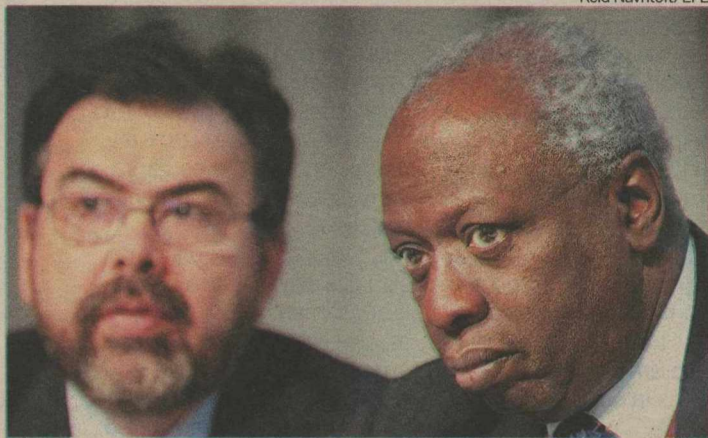

Keld Navntoft/EFE

"É urgente a comunidade internacional se comprometer", disse Jacques Diouf (d)

ço do total de emissões. Hansen insistiu que a agricultura não deve ser vista unicamente como "parte do problema" da mudança climática, mas como uma "via essencial" para a solução.

Para ele, se forem aperfeiçoados os métodos agrícolas a partir do ponto de vista sustentável, também será possível aumentar a produtividade e contribuir para o combate da fome. Pelos dados da ONU, a população mundial passará dos 6,7 bilhões atuais aos 9,1 bilhões em 2050, o que acarretará uma grave "escassez" de alimentos e uma maior competitividade pelos

recursos naturais, explicou Diouf.

O diretor do Instituto Nacional de Pesquisas Espaciais (INPE), do Brasil, Gilberto Câmara, defendeu que o aquecimento global se limite a dois graus acima dos níveis pré-industriais, mas acrescentou que o Brasil sentirá os efeitos em culturas como arroz, soja e café. "Uma elevação de dois graus representará mudanças significativas na agricultura. Não podemos ultrapassar esse ponto", declarou, destacando os esforços de seu Governo para reduzir o desmatamento do Amazônia em 80% em 2020.

BARACK OBAMA

Nobel da paz defende a guerra

Oslo - O presidente dos Estados Unidos, Barack Obama, recebeu ontem o prêmio Nobel da Paz, em Oslo, com um discurso no qual defendeu a necessidade de ir à guerra em algumas ocasiões. Com esta mensagem, o presidente fazia frente à contradição gerada pelo fato de ele estar recebendo o prêmio quando há apenas dez dias deu ordens para enviar um reforço de 30 mil soldados ao Afeganistão, intensificando, assim, a guerra no país

asiático. Diante de um público de mil pessoas, lideradas pelos reis Harald V e Sônia da Noruega, Obama, que recebeu a medalha do prêmio criado pelo sueco Alfred Nobel em 1906 em meio a mais de um minuto de aplausos, fez uma rápida menção a outra grande polêmica: o fato de ele ter sido agraciado quando está no cargo há apenas 11 meses e de suas conquistas concretas ainda serem limitadas.

Assim, reconheceu que "minhas

conquistas são poucas" em comparação com outros agraciados anteriores e indicou que recebia o prêmio com "profunda gratidão e uma grande humildade". Mas grande parte de seu discurso se centrou em defender sua decisão no Afeganistão e a importância de combater em guerras "necessárias". Obama disse que a guerra não deve ser glorificada e que seu custo é "elevado", mas que seus "instrumentos têm um papel para manter a paz".

EUA X CUBA

Bento XVI condena embargo

Cidade do Vaticano - O papa Bento XVI disse ontem que o embargo econômico dos Estados Unidos segue pesando sobre Cuba, "embora sejam vistos alguns sinais de distensão" e defendeu uma maior abertura religiosa na ilha e um marco jurídico que regule as relações "nunca interrompidas" entre a San-

ta Sé e a ilha. O pontífice fez as declarações no discurso que dirigiu ao novo embaixador de Cuba na Santa Sé, Eduardo Delgado Bermúdez, que ontem apresentou ao Vaticano as cartas credenciais. Após agradecer o cumprimento enviado pelo presidente cubano, Raúl Castro, o papa disse que "entre ilusões e dificul-

dades", Cuba alcançou uma posição "protagonista no contexto econômico e político" de Caribe e América Latina. Segundo ele, são vistos "alguns sinais de distensão" com os EUA que deixariam pressagiar novas oportunidades para uma aproximação mutuamente benéfica, "no pleno respeito da soberania".

PELO MUNDO



CASA BRANCA

Penetras vão depor

O Comitê de Segurança Nacional da Câmara de Representantes dos EUA aprovou o envio de uma intimação ao casal que entrou sem convite na

Casa Branca durante um jantar oficial no mês passado. Por 26 votos a três, o Comitê aprovou a medida que fará com que Michael e Tareq Salahi tenham que depor sobre a invasão. Eles receberam um prazo até o dia 20 de janeiro para testemunhar sobre como burlaram a segurança e entraram sem convite em um jantar de gala da Casa Branca.

BOLÍVIA

Morales quer referendo

O presidente boliviano, Evo Morales, insistiu ontem em sua proposta de que os países da América do Sul realizem um referendo para decidir se aceitam ou rejeitam bases militares estrangeiras em seus territórios. Após defender a "independência regional", Morales advertiu que a América Latina se sente ameaçada pela presença de bases militares americanas. Ele disse não entender como os comandantes em chefe

Luis Hidalgo/EFE



Ele criticou bases americanas

do Comando Sul dos Estados Unidos "possam ter excelentes relações com alguns comandantes das Forças Armadas na América do Sul".

HONDURAS

Michelleleti endurece

As opções do presidente deposto de Honduras, Manuel Zelaya, para deixar a embaixada do Brasil em Tegucigalpa sair do asilo político ou entregar-se à Justiça, onde tem processos

pendentes. A informação foi confirmada ontem pelo ministro do Interior do Governo de fato, Oscar Matute. Ele reiterou que o Governo de fato se negou ontem à noite a outorgar um salvo-conduto a Zelaya, solicitado pela embaixada do México, porque "não definiram o status sob o qual pretendam amparar" o líder deposto pelo golpe de Estado no dia 28 de junho.

JEAN CHARLES

Homenagem em estação

Um monumento lembrará o brasileiro Jean Charles de Menezes na estação de metrô de Stockwell, em Londres, na qual foi baleado em 2005 por policiais que o confundiram com um terrorista. Segundo familiares de

Charles, um colorido mosaico da artista Mary Edwards que reproduz o rosto de Jean Charles será exposto na estação, que substituirá uma improvisada montagem de flores, velas, pinturas e artigos de jornais que lembravam o fato. O brasileiro, de 27 anos, foi morto a tiros por agentes da brigada antiterrorista da Scotland Yard confundido com um dos autores dos atentados fracassados do dia anterior.

PARA ANUNCIAR LIGUE: 4009-0200

TURISMO

EDITOR >>> Tiago Barbosa (tiagobarbosa.rn@dabr.com.br) turismo.rn@dabr.com.br

Luzes sobre a metrópole

São Paulo recebe mais uma edição do Natal Iluminado, com programação cultural e roteiros especiais

A magia e o encanto do Natal tomam conta das noites paulistanas. A cidade que vive um ritmo frenético recebeu mais de 25 milhões de microlâmpadas, milhares de refletores. No total, mais de 120 km de vias serão decoradas, dando o tom do Natal Iluminado 2009 de São Paulo. Até o dia de Reis, em 6 de janeiro do próximo ano, o cenário dos principais pontos turísticos da cidade será natalino. A Prefeitura de São Paulo promete um Natal mais sofisticado e eclético que as outras edições e investiu R\$ 5,9 milhões.

Para se ter uma ideia da grandiosidade do evento, enquanto no ano passado foram 600 mil elementos decorativos, entre postes e árvores, nesta edição são 4 mil. "Este ano o Natal de São Paulo será ainda mais especial. Nossa intenção é proporcionar ao cidadão paulista no um final de ano cheio de magia e espírito natalino", afirma o Prefeito de São Paulo, Gilberto Kassab. A avenida Paulista terá uma decoração perceptível tanto na noite, quanto no dia. O projeto cenográfico tem a intenção de trazer o clima do centro urbano antigo para a moderna avenida. Faixas de guirlandas, espiral e duendes ocuparão o canteiro central. O Parque da Luz e o Parque do



Alexandre Diniz/Divulgação

Capital paulista recebeu uma decoração especial para as festas de fim de ano

Povo também receberão atenção especial e se transformarão em um grande palco para atrações de Natal.

São Paulo ganhará duas grandes árvores: a tradicional, montada na região do Parque do Ibirapuera, com 75 metros de altura; e uma outra, em local inusitado, no meio da Represa de Guarapiranga, com 65 metros. E o novo cartão postal da cidade, a Ponte Octávio Frias de Oliveira (Ponte Estaiada), será em outra grande árvore iluminada e com um Papai Noel de 12 metros de altura. O local de fundação da cidade, o Pateo do Colégio, será transformado em cenário da Vila de Noel, uma reprodução da imaginação infantil da morada do bom velhinho.

Outro ponto turístico importante, o Museu Paulista, mais conhecido como do Ipiranga, ganhará um espetáculo de luzes na fachada. Vale a pena ir visitá-lo! Uma grande queima de fogos na Guarapiranga, com show de Padre Marcelo Rossi, faz parte da agenda de fim de

ano. Para coroar a festividade, paulistanos e visitantes verão a Parada Momentos Mágicos Disney, que desfilará pelas ruas da zona norte. Será uma performance de três quilômetros de extensão, com 400 artistas e 17 carros alegóricos.

No Parque Trianon será montada a Casa do Papai Noel Sustentável, com atividades lúdicas e monitores, que utilizarão a montagem no local para transmitir conceitos de responsabilidade ambiental. Quem curtir um city tour, pode aproveitar os Roteiros Natalinos, que são sete ônibus que percorrerão os principais pontos iluminados da cidade. Sempre com saída no Viaduto do Chá, às 19h30, os coletivos terão guias turísticos, explicando a história da cidade. Os Roteiros têm preços acessíveis (R\$ 10), duram cerca de três horas e vão acontecer no período de 5 a 23 de dezembro. Os ingressos podem ser adquiridos no Centro de Informação Turística, que fica na famosa avenida São João.

MINAS GERAIS

Fontes natalinas em Poços de Caldas

Conhecida por suas virtudes naturais, em especial o clima e as águas termais e sulfurosas, a cidade de Poços de Caldas, a 460 quilômetros de Belo Horizonte, quer fazer bonito neste Natal. Este ano foram programadas diversas atrações para resgatar na comunidade o clima natalino e integrar Poços no grupo seleto de cidades que atraem turistas nesta época. A iluminação será um ponto forte, com 300 mil microlâmpadas que iluminarão quase toda a cidade. O projeto Natal Encantado prevê a distribuição de 8 mil metros de mangueiras iluminadas e 4 mil lâmpadas de 15W. Serão 308 enfeites confeccionados em estrutura metálica e contornados com mangueira luminosa. "Resolvemos fazer um Natal com um conceito novo, de paz. Porque a data lembra a solidariedade, sensibilidade e emoção", conta a coordenadora do Natal Encantado, Marlene Silva.

Os enfeites de Natal confeccionados com materiais recicláveis serão colocados no centro e nos bairros. "Contamos com a colaboração da população, que doou garrafas pet", afirma Marlene. Além disso, mais de 30 mil postais serão distribuídos gratuitamente nos principais pontos turísticos. Na praça principal, a tradicional árvore de 20m terá 1,4 mil lâmpadas de LED, com luzes coloridas. Prédios históricos como as thermas, prefeitura, museu e o coreto estarão decorados e iluminados. Para que a comunidade não fique de fora da festa, a prefeitura irá premiar os imóveis residenciais, comer-

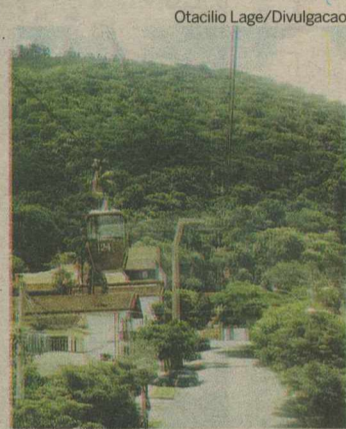

Otacilio Lage/Divulgação

Cidade fica em região montanhosa

ciais e condomínios mais bem decorados.

O Papai Noel chegará ao centro da cidade em carreta de quatro caminhões e sua casa será uma surpresa para as crianças. Localizada no Parque José Affonso Junqueira, ela tem forma de bule, com quatro metros de diâmetro e três de altura. Em seu interior haverá espaço suficiente para as famílias se divertirem. Na parte externa, um jardim de pergolado iluminado e com pinheiros abrigará personagens coloridos.

A programação se estende até 9 de janeiro, quando se encerra com a festa de Folia dos Reis. Até lá, serão realizadas paradas, desfiles de bandas e fanfarras, atividades em quiosques, apresentações musicais nas ruas, cantata infantil e corais adultos em prédios públicos. Segundo dados da coordenação do evento, nos feriados a população, que é de 160 mil habitantes, chega a dobrar. Este ano a expectativa é aumentar esse número em até 15%, segundo Marlene.

TRANSATLÂNTICO

Orient Queen no BR

Está aberta a temporada de cruzeiros 2009/2010, com o anúncio do estreado CVC Orient Queen. O transatlântico, que navega pelas Ilhas Gregas e pelo Mediterrâneo, passa por Recife, Fortaleza e Natal, com destino ao arquipélago de Fernando de Noro-

onha. O navio de 160 metros de extensão permanece no Brasil até 15 de março de 2010, quando terá completado pelo menos 23 saídas (confirmadas até agora). Os preços dos pacotes variam de US\$ 798 a US\$ 1.555. Informações: (11) 2123-2155/

SERVIÇO

www.cidadedesapaulo.com/natal

Programação

Nova Luz

- Abertura com show de Maria Rita - 28/11

Parque do Ibirapuera

- Apresentação de Natal - 01/12

Ponte Estaiada

- Iluminação Especial - 04/12

Represa do Guarapiranga

- Árvore Flutuante - 05/12, com show pirotécnico

- Show Padre Marcelo Rossi e convidados - 19/12



MATRÍCULA Nº 29417. IMAGENS MERAMENTE ILUSTRATIVAS CONFORME LEI 8.078/90. *APARTAMENTO OPÇÃO 02 APROVADO PELA PREFEITURA.

O ÚNICO
3X2
DA CIDADE.

COM
FINANCIAMENTO
DA CAIXA.

CONHEÇA AMANHÃ O SEU 3X2.

O AMAZÔNIA RESIDENCIAL CLUB É ÚNICO.

SÓ ELE OFERECE A VOCÊ TRÊS QUARTOS COM PREÇO DE DOIS QUARTOS. REALIZE O SONHO DE TER UM LUGAR EXCLUSIVAMENTE SEU. MORE AO LADO DA RESERVA EMAÚS, NUM APARTAMENTO COM VISTA PARA A MATA ATLÂNTICA, RODEADO DE VERDE E DA TRANQUILIDADE QUE VOCÊ TANTO PROCURA. VIVA NUM CLUBE DE CAMPO COMPLETO PARA O SEU LAZER EM FAMÍLIA E TORNE SEUS DIAS MUITO MAIS FELIZES.

UM JEITO DIFERENTE DE CONHECER UM EMPREENDIMENTO ÚNICO.

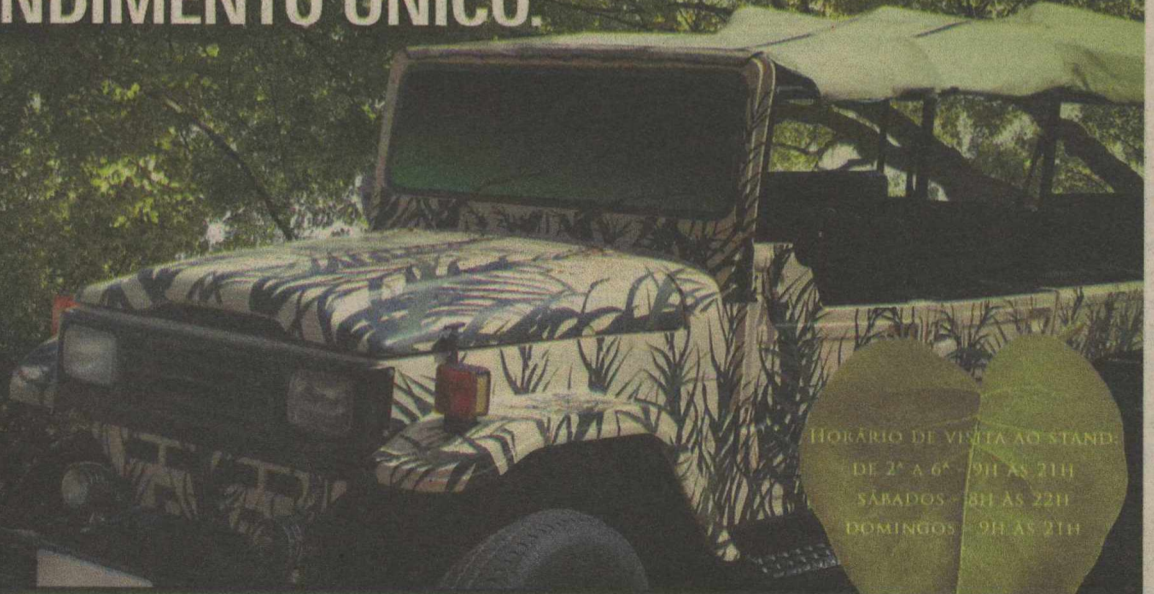

HORÁRIO DE VISITA AO STAND:
DE 2ª A 6ª - 9H AS 21H
SABADOS - 8H AS 22H
DOMINGOS - 9H AS 21H

AMAZÔNIA
RESIDENCIAL CLUB



VENHA AMANHÃ CONHECER O SEU EMPREENDIMENTO ÚNICO NUM GRANDE PASSEIO DE 4X4. TRAGA TODA A SUA FAMÍLIA PARA VER DE PERTO O LUGAR LINDO E SOSSEGADO QUE A NATUREZA RESERVOU PARA VOCÊS.

VISITE O STAND DO AMAZÔNIA, ALÉM DE CONHECER ESSE EMPREENDIMENTO ÚNICO DE UM JEITO DIFERENTE, VOCÊ GANHA UM CUPOM PARA CONCORRER A UMA VIAGEM* E CONHECER TODA A BELEZA DA AMAZÔNIA.

+ um empreendimento
G5

www.gcinco.com.br

FINANCIAMENTO CAIXA	COORDENAÇÃO DE VENDAS 4009 0200 CAIO FERNANDES 84 4008 0001	SEMPRE SEMPRE	SEMPRE SEMPRE	SEMPRE SEMPRE	SEMPRE SEMPRE	SEMPRE SEMPRE	SEMPRE SEMPRE
-------------------------------	---	------------------	------------------	------------------	------------------	------------------	------------------

*VIAGEM VÁLIDA PARA QUATRO PESSOAS (UM CASAL E DUAS CRIANÇAS). REGULAMENTO DO SORTEIO/CONCURSO NO SITE: WWW.GCINCO.COM.BR

1
IMÓVEIS

1.1
Apartamento
Compra e Venda
Alecrim

SÓLIDA IMÓVEIS- C.0316/J.S. Plantão no 3133-4000. Natal e Grande Natal, Faça seu cadastro uigente para comprar apartamentos de R\$ 89 mil de 2/4, Financiados 100% CEF. dinizsolida@gmail.com

Arela Preta
2 Quartos

JM CORRETOR DE IMÓVEIS - C.1959. www.imoveisempre.com.br. F.9966-0834/8828-4614. Venda-se excel apart-novo-funcional, melhor ar Candelária, próx de tudo. Sla estar/jantar, 1 ste(amp), 1/4 social, wc soc, coz(ár/serv), var, c/arm, 1 vga gar, s/feita, piscin, academia, 2 elevadrs, port 24hs, circ fechado - andar médio-grande oportunidade. APV337.

3 Quartos

PROCURADORIA DE IMÓVEIS - C.998. F.4006-3838. Plantão sáb/dom. Ap 3/4 sd 1 ste, sl, coz, wc, vg gar. R\$ 150 mil. APV964.

TERTULIANO RÉGO- C.1098J. F.3203-2800. Plantão Sáb/Dom. Beira mar, andar alto, ambientado, sla Zambivar, lav, 3sts, wc soc, demais depts, 3 gar, lazer, R\$ 700 mil. TR16310.

+ de 3 Quartos

PROCURADORIA DE IMÓVEIS - C.998. F.4006-3838. Plantão sáb/dom. Portal da Enseada, apt luxo, 261m2, 4 stes, 4 gar, vist mar. Agende vis. R\$ 950 mil. APV586.

PROCURADORIA DE IMÓVEIS - C.998. F.4006-3838. Plantão sáb/dom. Apto c/264m2, 4 stes, beira-mar, sl p/2 amb, ampla, ar lazer. R\$ 850 mil. APV1051.

Barro Vermelho
2 Quartos

SÓLIDA IMÓVEIS- C.0316/J.S. Plantão no 3133-4000. Apto c/2/4 (1ste) sl 2 amb, var, coz, 2 wc, 1 vg, sl fest, pisc, 8º and, est. prop. R\$ 140 mil. (Pré-Lançamento). SIVA 2067.

PROCURADORIA DE IMÓVEIS - C.998. F.4006-3838. Plantão sáb/dom. Resl. Las Leñas. 2/4 sendo 1 ste, sl p/ 2 amb, wc soc, var, ar de lazer completa, ent em nov/2010. R\$ 144,409,11. APV 1061.

3 Quartos

SÓLIDA IMÓVEIS- C.0316/J.S. Plantão no 3133-4000. 3/4(1ste) sl 2 amb, var, coz, 3 wc, 2 vg, sl fest, pisc, vários and, est. parcelamento. R\$ 240 mil. (Pré-Pré-Lançamento). SIVA.3072.

PROCURADORIA DE IMÓVEIS - C.998. F.4006-3838. Plantão sáb/dom. 3/4 sd 1 st c/arm, sla p/2 amb, coz, ar/lazer. R\$ 160 mil. APV648.

3 Quartos

PROCURADORIA DE IMÓVEIS- C.998. F.4006-3838. Plantão sáb/dom. Cond Vila Morena, 3/4-57m2 de ar privativa, 2 vgs gar, R\$ 140 mil. APV1077.

TERTULIANO RÉGO- C.1098J. F.3203-2800. Plantão Sáb/Dom. 4 amb, lav, 3 sts, 4 depts, 3 gar, ldo/somb, lazer. R\$ 800 mil. TR 16918.

TERTULIANO RÉGO - C.1098. F.3203-2800. Plantão sáb/dom. Apto amplo, vent, sl p/2 amb, 3/4 (1 ste), wc soc, demais depts, 2 gar, ldo/sombra, lazer. R\$ 240 mil. TR 16796.

TERTULIANO RÉGO- C.1098J. F.3203-2800. Plantão Sáb/Dom. Amplo desocupado, exc local, sl p/ 4 amb/var, lav, escrit, 3 stes, 4 depts, 3 gar, lazer. R\$ 500 mil, TR 16855.

1.1
Candelária

1 Quarto

JM CORRETOR DE IMÓVEIS- C.1959. www.imoveisempre.com.br. F.9966-0834/8828-4614. Venda-se excel apart-novo-funcional, melhor ar Candelária, próx de tudo. Sla estar/jantar, 1 ste(amp), 1/4 social, wc soc, coz(ár/serv), var, c/arm, 1 vga gar, s/feita, piscin, academia, 2 elevadrs, port 24hs, circ fechado - andar médio-grande oportunidade. APV337.

JM CORRETOR DE IMÓVEIS- C.1959. www.imoveisempre.com.br. F.9966-0834/8828-4614. Venda-se excel apart- ar nobre Candelária, and.médio baixo, 1 st (wc, blindex + espelhos), 1 semi-ste, (wc, blindx + armars), var ob/index, sl 2 ambits, ampla (roda teto), coz, (armars) + ar serv, (armars), entrad.serv, 120m2, ar privat, 1 vga gar, guarita. R\$ 180 mil. APV338 (CIT).

JM CORRETOR DE IMÓVEIS- C.1959. www.imoveisempre.com.br. F.9966-0834/8828-4614. Venda-se excel apart-novo-funcional, melhor ar Candelária, ótim localização. Sla estar/jantar, 1 ste(amp), 1/4 social, wc soc, coz(ár/serv), var, 1 vga gar, s/feita, piscin, academia, 2 elevadrs, port 24hs, circ fechado - andar médio-grande oportunidade. APV339.

JM CORRETOR DE IMÓVEIS- C.1959. www.imoveisempre.com.br. F.9966-0834/8828-4614. Venda-se excel apart-novo-funcional, melhor ar Candelária, ótim localização. Sla estar/jantar, 1 ste(amp), 1/4 social, wc soc, coz(ár/serv), var, 1 vga gar, s/feita, piscin, academia, 2 elevadrs, port 24hs, circ fechado - andar médio-grande oportunidade. APV339.

+ de 3 Quartos

JM CORRETOR DE IMÓVEIS- C.1959. www.imoveisempre.com.br. F.9966-0834/8828-4614. Venda-se blo Apartam ótima localiz, alt padrão, estiliz, and alto, elev panoram, 4 suites (tdas c/var), escrit, lavab, ficam móveis fixos, pis, márm, ste mást(c/3 closets+arms), sl p/4 amb, var incorpor, 1 sl íntim ou som, suites (armrs+var+blindex), cpa, coz/arm, dep compl, ar serv, granito, coz aux, dp empreg, desp(02), 4 vgs gar, pisc, slão fsta, 2 elev, churrasq, gerad, port 24 hrs. APV.795.

JM CORRETOR DE IMÓVEIS- C.1959. www.imoveisempre.com.br. F.9966-0834/8828-4614. Venda-se blo Apartam ótima localiz, alt padrão, estiliz, and alto, elev panoram, 4 suites (tdas c/var), escrit, lavab, ficam móveis fixos, pis, márm, ste mást(c/3 closets+arms), sl p/4 amb, var incorpor, 1 sl íntim ou som, suites (armrs+var+blindex), cpa, coz/arm, dep compl, ar serv, granito, coz aux, dp empreg, desp(02), 4 vgs gar, pisc, slão fsta, 2 elev, churrasq, gerad, port 24 hrs. APV.795.

Capim Macio
2 Quartos

SÓLIDA IMÓVEIS - C.0316/J.S. Plantão no 3133-4000. Em const 56m2, 2/4 (1ste) sl, coz, wc, 1 vga, sl fest, pisc, fitness, estudo proposta p/linan, ac carro popular R\$ 150 mil. Entr. jun/11. SIVA-2068.

PROCURADORIA DE IMÓVEIS - C.998. F.4006-3838. Plantão sáb/dom. Apto c/75m2 de ar privat, 2/4 sdo 1 st, 1 vga ob, apto c/ reforma. R\$ 179 mil. APV1083.

TERTULIANO RÉGO- C.1098J. F.3203-2800. Plantão Sáb/Dom. Andar alto, lindo apto, todo ambiente, sl 2 amb, 2/4 (1 ste) wc soc, demais dep, gar, lazer. R\$ 190 mil. TR16469.

TERTULIANO RÉGO- C.1098J. F.3203-2800. Plantão Sáb/Dom. Exc loc, sl 2 amb, 2/4, wc soc, coz, 2 arm, d+ depts, gar. R\$ 90 mil. TR 15376.

JM CORRETOR DE IMÓVEIS- C.1959. www.imoveisempre.com.br. F.9966-0834/8828-4614. Venda-se Belo Apartam, Ar nobre, And Médio baixo, fino Acabam, estilizado, 1 suít mást + 1 quarto social, WC social/espelho + blindex + granit + armars) piso porcelanato, Suít mást(c/ closet amplo + espel + armars), sla p/ 2 ambientes (sanc + painel+espelho), varanda incorp, opa coz(cub granit+msa vidro+armars). Ar serv, dep compl, ent serv, 2 vgs gar, piscin, compl. Próx/Shopping Midway. Ent: 12/09. R\$ 1.350.000,00. APV-751.

Dix-Sept Rosado
3 Quartos

TERTULIANO RÉGO - C.1098J. F.3203-2800. Plantão Sáb/Dom. 3/4 sd 1 ste, sl, coz, wc, 1 vga, sl fest, pisc, fitness, estudo proposta p/linan, ac carro popular R\$ 150 mil. Entr. jun/11. SIVA-2068.

PROCURADORIA DE IMÓVEIS - C.998. F.4006-3838. Plantão sáb/dom. Apto c/75m2 de ar privat, 2/4 sdo 1 st, 1 vga ob, apto c/ reforma. R\$ 179 mil. APV1083.

TERTULIANO RÉGO- C.1098J. F.3203-2800. Plantão Sáb/Dom. Andar alto, lindo apto, todo ambiente, sl 2 amb, 2/4 (1 ste) wc soc, demais dep, gar, lazer. R\$ 190 mil. TR16469.

TERTULIANO RÉGO- C.1098J. F.3203-2800. Plantão Sáb/Dom. Exc loc, sl 2 amb, 2/4, wc soc, coz, 2 arm, d+ depts, gar. R\$ 90 mil. TR 15376.

JM CORRETOR DE IMÓVEIS- C.1959. www.imoveisempre.com.br. F.9966-0834/8828-4614. Venda-se Belo Apartam, Ar nobre, And Médio baixo, fino Acabam, estilizado, 1 suít mást + 1 quarto social, WC social/espelho + blindex + granit + armars) piso porcelanato, Suít mást(c/ closet amplo + espel + armars), sla p/ 2 ambientes (sanc + painel+espelho), varanda incorp, opa coz(cub granit+msa vidro+armars). Ar serv, dep compl, ent serv, 2 vgs gar, piscin, compl. Próx/Shopping Midway. Ent: 12/09. R\$ 1.350.000,00. APV-751.

PROCURADORIA DE IMÓVEIS- C.998. F.4006-3838. Plantão sáb/dom. Kinet c/1ste, sl, coz e ar serv. R\$ 280 mil, APV1073

Lagoa Nova
1 Quarto

PROCURADORIA DE IMÓVEIS - C.998. F.4006-3838. Plantão sáb/dom. Solar Terra Natal. Frente p/Pq Dunas, 4 vgs/gar. Ar/lazer compl. Próx/Shopping Midway. Ent: 12/09. R\$ 1.350.000,00. APV-751.

1.1
Capim Macio

2 Quartos

SÓLIDA IMÓVEIS- C.0316/J.S. Plantão no 3133-4000. Amintas Barros - 2/4 (1 ste), 55,27m2, 2 sl, 2 wcs, coz, 2 vgs, entrega p/ 30/11/10. R\$ 158 mil. SIVA 2069.

PROCURADORIA DE IMÓVEIS - C.998. F.4006-3838. Plantão sáb/dom. Apto c/2/4 sd 1 ste, sl, wc, coz. R\$ 30 mil + sd ótima localiz. APV1118.

PROCURADORIA DE IMÓVEIS - C.998. F.4006-3838. Plantão sáb/dom. Apto c/2/4 sd 1 ste, sl 2 amb c/ante sl, coz, ar serv. R\$ 155 mil. APV.1091.

JM CORRETOR DE IMÓVEIS- C.1959. www.imoveisempre.com.br. F.9966-0834/8828-4614. Venda-se Apartam - andar médio, fino acabam, elegante, estilizado, and.médio, 3 sts, lavab, pisc, granito+cer, ste mást (c/ closet+hidro,espel), sla p/4 amb (sanc+están), varand, suít (cortinas+blind), cpa/coz (cub granit), ar serv, dep emp, 3 vgs ggm, pisc, slão fsta, s/jogos, 2 elev, churrasq, q.poliespor, port.24hrs. APV4025.

JM CORRETOR DE IMÓVEIS- C.1959. www.imoveisempre.com.br. F.9966-0834/8828-4614. Venda-se Exc apart, Ar nobre, And Médio Alto, 02 suít(WC - Blindex+espelhos), varanda incorporada, sala 2 ambts, cozinha(armars) + Ar serv, entrad serv, elevad, 01 vaga garag, guarit, ficam móveis fixos. APV339 (FV).

JM CORRETOR DE IMÓVEIS- C.1959. www.imoveisempre.com.br. F.9966-0834/8828-4614. Venda-se Exc apart, Ar nobre, And Médio Alto, 02 suít(WC - Blindex+espelhos), varanda incorporada, sala 2 ambts, cozinha(armars) + Ar serv, entrad serv, elevad, 01 vaga garag, guarit, ficam móveis fixos. APV339 (FV).

Cidade Satélite
2 Quartos

SÓLIDA IMÓVEIS- C.0316/J.S. Plantão no 3133-4000. 2/4(1 ste), novo, 54m2, sl p/2 amb, revestimento, sombra, a.serv, wc, coz amer, sl fest. R\$ 85 mil: SIVA.2051.

PROCURADORIA DE IMÓVEIS- C.998. F.4006-3838. Plantão sáb/dom. Sun Gardens Apto andar alto 58m2, 2/4 sdn 1 ste, sl p/ 2 amb, wc soc, R\$ 135 mil à vista ou repasse. R\$ 65 mil + S.Dev. APV1086.

TERTULIANO RÉGO - C.1098. F.3203-2800. Plantão Sáb/Dom. Apto novo sl 2 amb, 2/4, wc soc, + dep, gar, ldo somb. R\$ 82 mil. TR 17145.

TERTULIANO RÉGO - C.1098. F.3203-2800. Plantão Sáb/Dom. Aptos prontos e em const, sl/var, 2/4(1 ste), wc soc, demais depts, gar, lazer. Pagto facil. R\$ 112 mil. TR16360.

JM CORRETOR DE IMÓVEIS- C.1959. www.imoveisempre.com.br. F.9966-0834/8828-4614. Repasse. Novo. Pronto p/morar. Venda-se excel apart sl estar/jantar, 1 ste, 1/4 soc, wc soc, coz (ar serv) var, 1 vga gar, sl fest, piscina, academia, parque, 2 elev, port 24h, ldo somb, andar médio baixo. Grande oportunidade. APV.227(sc).

TERTULIANO RÉGO - C.1098. F.3203-2800. Plantão Sáb/Dom. Exc apto, sl 2 amb, 3 ste, wc soc, demais dep, gar, lazer R\$ 330 mil. TR16707.

JM CORRETOR DE IMÓVEIS- C.1959. www.imoveisempre.com.br. F.9966-0834/8828-4614. Venda-se Apart - novo - exc.localiz, rico em infra-estrutura de serv, and alto, 1 ste e 2 qtos, wc soc (granito), piso cer, ste máster.(amplo-arm), sl p/2 amb, var ampla, cpa, coz (cub granit+armars+mesa granito), ar serv, dep emp compl, 2 vgs gar, pisc, slão festa, 2 elev, churrasq, parq, academia, bela vista de Natal. Port.24 hrs. APV.4090.(m).

Cidade Verde
3 Quartos

TERTULIANO RÉGO - C.1098. F.3203-2800. Plantão Sáb/Dom. Ótimo apto, sl 2 amb, 3/4 (2 stes), wc soc, d+ depts, 2 gar. R\$ 155 mil. TR 16946.

JM CORRETOR DE IMÓVEIS- C.1959. www.imoveisempre.com.br. F.9966-0834/8828-4614. Venda-se Apart - novo - exc.localiz, rico em infra-estrutura de serv, and alto, 1 ste e 2 qtos, wc soc (granito), piso cer, ste máster.(amplo-arm), sl p/2 amb, var ampla, cpa, coz (cub granit+armars+mesa granito), ar serv, dep emp compl, 2 vgs gar, pisc, slão festa, 2 elev, churrasq, parq, academia, bela vista de Natal. Port.24 hrs. APV.4090.(m).

JM CORRETOR DE IMÓVEIS- C.1959. www.imoveisempre.com.br. F.9966-0834/8828-4614. Venda-se excel apartament 3 suít, requint, confort, and médio, móveis fixos, granito, suít mást(closet + varand+ blindx+ espelhos), sla p/3 ambientes(estilizada + sanc + mveis.vídeos+espelhos), varand, suít(blinx +granit+ armars+ espel), cpa coz ampla(armars+ cuba.mesa granit), depend, ar serv, desp, 2 vgas garag, piscin, churr, P.grou, slão fsta, 2 elevadrs, port 24hrs, 105m2 ar privat. APV-4075(mt).

VENDO APT- c/ 3/4 sendo 01 suíte, wc social, sala p/ 2 ambientes,cozinha e área de serviço,(mobiliado), preço a combinar.tratar c/ F:8878-7888/8804-0402/3207-7266.

Emaús
1 Quarto

PROCURADORIA DE IMÓVEIS- C.998. F.4006-3838. Plantão sáb/dom. Kinet c/1ste, sl, coz e ar serv. R\$ 280 mil, APV1073

Lagoa Nova
2 Quartos

VENDO APT- c/ 3/4 sendo 01 suíte, wc social, sala p/ 2 ambientes,cozinha e área de serviço,(mobiliado), preço a combinar.tratar c/ F:8878-7888/8804-0402/3207-7266.

1.1
Lagoa Nova

2 Quartos

SÓLIDA IMÓVEIS- C.0316/J.S. Plantão no 3133-4000. Amintas Barros - 2/4 (1 ste), 55,27m2, 2 sl, 2 wcs, coz, 2 vgs, entrega p/ 30/11/10. R\$ 158 mil. SIVA 2069.

PROCURADORIA DE IMÓVEIS - C.998. F.4006-3838. Plantão sáb/dom. Apto c/2/4 sd 1 ste, sl, wc, coz. R\$ 30 mil + sd ótima localiz. APV1118.

PROCURADORIA DE IMÓVEIS - C.998. F.4006-3838. Plantão sáb/dom. Apto c/2/4 sd 1 ste, sl 2 amb c/ante sl, coz, ar serv. R\$ 155 mil. APV.1091.

JM CORRETOR DE IMÓVEIS- C.1959. www.imoveisempre.com.br. F.9966-0834/8828-4614. Venda-se Apartam - andar médio, fino acabam, elegante, estilizado, and.médio, 3 sts, lavab, pisc, granito+cer, ste mást (c/ closet+hidro,espel), sla p/4 amb (sanc+están), varand, suít (cortinas+blind), cpa/coz (cub granit), ar serv, dep emp, 3 vgs ggm, pisc, slão fsta, s/jogos, 2 elev, churrasq, q.poliespor, port.24hrs. APV4025.

JM CORRETOR DE IMÓVEIS- C.1959. www.imoveisempre.com.br. F.9966-0834/8828-4614. Venda-se Exc apart, Ar nobre, And Médio Alto, 02 suít(WC - Blindex+espelhos), varanda incorporada, sala 2 ambts, cozinha(armars) + Ar serv, entrad serv, elevad, 01 vaga garag, guarit, ficam móveis fixos. APV339 (FV).

JM CORRETOR DE IMÓVEIS- C.1959. www.imoveisempre.com.br. F.9966-0834/8828-4614. Venda-se Exc apart, Ar nobre, And Médio Alto, 02 suít(WC - Blindex+espelhos), varanda incorporada, sala 2 ambts, cozinha(armars) + Ar serv, entrad serv, elevad, 01 vaga garag, guarit, ficam móveis fixos. APV339 (FV).

Morro Branco
2 Quartos

PROCURADORIA DE IMÓVEIS - C.998. F.4006-3838. Plantão sáb/dom. Edif Isabeline. Ap bem local, próx ao novo Bompreço, 3/4-1 suít, ampla sl. R\$ 200 mil. APV729.

PROCURADORIA DE IMÓVEIS - C.998. F.4006-3838. Plantão sáb/dom. Resid Maria Isaura, Ap, 2 sts e 1 semi ste, sl, coz, ar serv, dep compl, wc, 2 vgs gar, 94m2, a partir. R\$ 215 mil. APV978.

PROCURADORIA DE IMÓVEIS - C.998. F.4006-3838. Plantão sáb/dom. Edif Isabeline. Ap bem local, próx ao novo Bompreço, 3/4-1 suít, ampla sl. R\$ 200 mil. APV729.

TERTULIANO RÉGO - C.1098J. F.3203-2800. Plantão Sáb/Dom. Único em Petrópolis, 2 tipos de planta, 2/4 (1 suít ou 1 suít) o condomínio será ent todo equipado. Pagto facil. R\$ 175 mil. TR17160.

TERTULIANO RÉGO- C.1098J. F.3203-2800. Plantão Sáb/Dom. Amplo apto, 300m2 ar, sl 3 amb, var, sl TV, lav, escrit, 4/4 arm (2 stes), wc soc, coz, arm, depts, a serv, 2 depts emp, 3 gar, lazer, único. R\$ 550 mil. TR 14222.

PROCURADORIA DE IMÓVEIS - C.998. F.4006-3838. Plantão sáb/dom. Apto c/ 3/4 (1 ste), sl, wc, esc, ar serv. R\$ 295 mil. APV 1016.

PROCURADORIA DE IMÓVEIS - C.998. F.4006-3838. Plantão sáb/dom. Apto Plano 100 andar alto, 3/4, ldo sombra, 2 vgs gar, seg e lazer compl. R\$ 150 mil. APV1062.

TERTULIANO RÉGO- C.1098J. F.3203-2800. Plantão Sáb/Dom. Ampla sl 3 amb/var, 3/4 (1 ste), wc soc, coz, ar serv, dep emp, 2 gar, arms. R\$ 195 mil. TR8736.

TERTULIANO RÉGO- C.1098J. F.3203-2800. Plantão Sáb/Dom. Exc apto, sl 2 amb, 3 ste, wc soc, demais dep, gar, lazer R\$ 330 mil. TR16707.

JM CORRETOR DE IMÓVEIS- C.1959. www.imoveisempre.com.br. F.9966-0834/8828-4614. Venda-se Apart - novo - exc.localiz, rico em infra-estrutura de serv, and alto, 1 ste e 2 qtos, wc soc (granito), piso cer, ste máster.(amplo-arm), sl p/2 amb, var ampla, cpa, coz (cub granit+armars+mesa granito), ar serv, dep emp compl, 2 vgs gar, pisc, slão festa, 2 elev, churrasq, parq, academia, bela vista de Natal. Port.24 hrs. APV.4090.(m).

JM CORRETOR DE IMÓVEIS- C.1959. www.imoveisempre.com.br. F.9966-0834/8828-4614. Venda-se Apart - novo - exc.localiz, rico em infra-estrutura de serv, and alto, 1 ste e 2 qtos, wc soc (granito), piso cer, ste máster.(amplo-arm), sl p/2 amb, var ampla, cpa, coz (cub granit+armars+mesa granito), ar serv, dep emp compl, 2 vgs gar, pisc, slão festa, 2 elev, churrasq, parq, academia, bela vista de Natal. Port.24 hrs. APV.4090.(m).

JM CORRETOR DE IMÓVEIS- C.1959. www.imoveisempre.com.br. F.9966-0834/8828-4614. Venda-se Apart - novo - exc.localiz, rico em infra-estrutura de serv, and alto, 1 ste e 2 qtos, wc soc (granito), piso cer, ste máster.(amplo-arm), sl p/2 amb, var ampla, cpa, coz (cub granit+armars+mesa granito), ar serv, dep emp compl, 2 vgs gar, pisc, slão festa, 2 elev, churrasq, parq, academia, bela vista de Natal. Port.24 hrs. APV.4090.(m).

JM CORRETOR DE IMÓVEIS- C.1959. www.imoveisempre.com.br. F.9966-0834/8828-4614. Venda-se Apart - novo - exc.localiz, rico em infra-estrutura de serv, and alto, 1 ste e 2 qtos, wc soc (granito), piso cer, ste máster.(amplo-arm), sl p/2 amb, var ampla, cpa, coz (cub granit+armars+mesa granito), ar serv, dep emp compl, 2 vgs gar, pisc, slão festa, 2 elev, churrasq, parq, academia, bela vista de Natal. Port.24 hrs. APV.4090.(m).

JM CORRETOR DE IMÓVEIS- C.1959. www.imoveisempre.com.br. F.9966-0834/8828-4614. Venda-se Apart - novo - exc.localiz, rico em infra-estrutura de serv, and alto, 1 ste e 2 qtos, wc soc (granito), piso cer, ste máster.(amplo-arm), sl p/2 amb, var ampla, cpa, coz (cub granit+armars+mesa granito), ar serv, dep emp compl, 2 vgs gar, pisc, slão festa, 2 elev, churrasq, parq, academia, bela vista de Natal. Port.24 hrs. APV.4090.(m).

JM CORRETOR DE IMÓVEIS- C.1959. www.imoveisempre.com.br. F.9966-0834/8828-4614. Venda-se Apart - novo - exc.localiz, rico em infra-estrutura de serv, and alto, 1 ste e 2 qtos, wc soc (granito), piso cer, ste máster.(amplo-arm), sl p/2 amb, var ampla, cpa, coz (cub granit+armars+mesa granito), ar serv, dep emp compl, 2 vgs gar, pisc, slão festa, 2 elev, churrasq, parq, academia, bela vista de Natal. Port.24 hrs. APV.4090.(m).

JM CORRETOR DE IMÓVEIS- C.1959. www.imoveisempre.com.br. F.9966-0834/8828-4614. Venda-se Apart - novo - exc.localiz, rico em infra-estrutura de serv, and alto, 1 ste e 2 qtos, wc soc (granito), piso cer, ste máster.(amplo-arm), sl p/2 amb, var ampla, cpa, coz (cub granit+armars+mesa granito), ar serv, dep emp compl, 2 vgs gar, pisc, slão festa, 2 elev, churrasq, parq, academia, bela vista de Natal. Port.24 hrs. APV.4090.(m).

1.1

1.1 Grande Natal
Grande Natal
SÓLIDA IMÓVEIS - C.0316/J.S. Plantão no 3133-4000. Natal e Grande Natal, Faça seu cadastro urgente para comprar apartamentos de R\$ 89 mil de 2/4, Financiados 100% CEF. dinizsolida@gmail.com

1.2 Apartamento Aluga
Alecrim
1 Quarto

PROCURADORIA DE IMÓVEIS - C.998. F.4006-3838. Plantão sáb/dom. Kitnet Edf Milenio, sl, 1/4, wc soc, coz, ar serv. R\$ 340,00 + tx e IPTU. APL002.

Barro Vermelho
1 Quarto

PROCURADORIA DE IMÓVEIS - C.998. F.4006-3838. Plantão sáb/dom. Edf Stavelot, c/sl, 1/4, wc soc, coz, ar serv. R\$ 520,00 + tx e IPTU. APL-716.

2 Quartos

PROCURADORIA DE IMÓVEIS - C.998. F.4006-3838. Plantão sáb/dom. Apto, cond. Res. Meridien sl, 2/4 sd 1 ste, wc soc, coz, ar serv, var, churr, pisc. R\$ 750,00 + tx e IPTU. APL700.

3 Quartos

REIS MAGOS-C.1328. F: 3222-4480/3211-2355. Cond. José Bezerra: 2 slas, 3/4 sdo 1, wc soc, coz, ar de serv, dep compl. R\$ 800,00+taxas

1.2 Candelária
Candelária
2 Quartos

ESCRIT. IMOB. CARLOS CUNHA - C.1073. F.3211-3252/4646. Apto. NOVO. 2/4 s/1 ste, elev, 1 vaga, gás encan. R\$ 750,00.

3 Quartos

PROCURADORIA DE IMÓVEIS - C.998. F.4006-3838. Plantão sáb/dom. Cond. Metrópolis, apto novo, c/sl p/2 amb, 2/4 sd 1 st, wc soc, coz, ar serv, var, 1 vag gar, ar lizer comp, ldo sombra, R\$ 700,00 + tx e IPTU. APL711.

REIS MAGOS-C.1328. F: 3222-4480/3211-2355. Cond. Metrópolis: sla, 2/4 sdo 1 ste, wc soc, coz, ar de serv. R\$1.000,00 c/ cond. e IPTU incluso.

3 Quartos

PROCURADORIA DE IMÓVEIS - C.998. F.4006-3838. Plantão sáb/dom. Cond. Bairro Latino, sl, 3/4, wc soc c/box, coz, ar serv, dep emp c/wc, corredor. R\$ 550,00 + txs e IPTU. APL-186.

Capim Macio
2 Quartos

PROCURADORIA DE IMÓVEIS - C.998. F.4006-3838. Plant. sáb/dom. Apto, Cond. Liberdade sl, 2/4, wc soc c/box, coz, ar serv, var, dep emp, 1 vg gar. R\$ 550,00 + tx e IPTU. APL106.

PROCURADORIA DE IMÓVEIS - C.998. F.4006-3838. Plant. sáb/dom. Apto, Mar do Sul III sl, 2/4, wc soc c/ box, coz, ar serv, dep emp. R\$ 500,00 + tx e IPTU. APL 196.

PROCURADORIA DE IMÓVEIS - C.998. F.4006-3838. Plant. sáb/dom. Apto, Serra do Cabugi. sl p/ 2 amb, 2/4, coz, wc soc, ar serv, var, dep emp, ar lizer, gar. R\$ 480,00 + txs e IPTU. APL 329.

1.2 Capim Macio
Capim Macio
TERTULIANO RÉGO - C.1098. F.3203-2800. Plantão sáb/dom. Novo, sl, 2/4 (1 ste) wc soc, demais dep, gar, ldo somb, lazer. R\$ 800,00. TR17127.

3 Quartos

REIS MAGOS-C.1328. F: 3222-4480/3211-2355. Cond. Ilha Verde: var, sla, 3/4, sdo 1 ste, wc, soc, ar de serv. R\$ 500,00+taxas

3 Quartos

REIS MAGOS-C.1328. F: 3222-4480/3211-2355. Cond. Brisma do Atlântico: var, sla, 3/4 sdo ldos ste, wc soc, coz, ar de serv, dep comp. gar p/ 2 cars. R\$ 800,00+taxas

Centro
2 Quartos

ESCRIT. IMOB. CARLOS CUNHA - C.1073. F.3211.3252/4646. Apto 2/4, sla, coz, wc, ar, serviços, s/cond. R\$ 380,00 e 430,00

Cidade da Esperança
2 Quartos

PROCURADORIA DE IMÓVEIS - C.998. F.4006-3838. Plantão sáb/dom. Cond. Solar das Nações, sl, 2/4, coz, wc soc, ar serv, 01 vag gar. R\$ 450,00 + tx e IPTU. APL490.

Cidade Satélite
2 Quartos

PROCURADORIA DE IMÓVEIS - C.998. F.4006-3838. Plantão sáb/dom. Res Vitória, sl, 2/4, wc soc, coz, americ, ldo somb, ar, lazer, 1 vg gar, imóvel novo. R\$ 450,00 + tx e IPTU. APL235.

TERTULIANO RÉGO - C.1098. F.3203-2800. Plantão sáb/dom. Apto, Novo, sl, 2/4, wc soc, d+dep, gar, lado, sombra. R\$ 400,00. TR17147.

1.2 Cidade Satélite
Cidade Satélite
PROCURADORIA DE IMÓVEIS - C.998. F.4006-3838. Plantão sáb/dom. Vilaio Verita II, apto novo c/ sl p/2 amb, 2/4, coz, wc soc, ar serv, 1 vag gar, ar lizer, ldo sombra, seg 24hs. R\$ 500,00 cond incluso + IPTU. APL709.

PROCURADORIA DE IMÓVEIS - C.998. F.4006-3838/8828-1907. Plantão sáb/dom. Vilaio Verita II apto novo, 2/4, sl p/ 2 amb, coz, ar serv, gar, ar lazer c/ quadra, slão fest, churr, gás encan. R\$ 450,00 + tx e IPTU. APL723.

Dix-Sept Rosado
2 Quartos

REIS MAGOS-C.1328. F: 3222-4480/3211-2355. Cond. Metrópolis: sla, 2/4 sdo 1 ste, wc soc, coz, ar de serv. R\$1.000,00 c/ cond. e IPTU incluso.

REIS MAGOS-C.1328. F: 3222-4480/3211-2355. sla, 2/4 sdo 1 ste, coz, wc soc, ar serv. R\$ 500,00+taxas.

REIS MAGOS-C.1328. F: 3222-4480/3211-2355. Cond. Itamarati: sla, 2/4 sed 1 ste, wc soc, coz, ar de serv. R\$ 500,00.

Lagoa Nova
1 Quarto

PROCURADORIA DE IMÓVEIS - C.998. F.4006-3838. Plantão sáb/dom. Edf Dunas e Mares sl, 1/4 c/ arm, wc soc box, coz c/ arm R\$ 450,00 + tx e IPTU. APL313.

2 Quartos

PROCURADORIA DE IMÓVEIS - C.998. F.4006-3838. Plantão sáb/dom. Apto, Res Caboata sl, 2/4 sd 1 ste, wc soc c/box, coz, ar serv, var, pisc, 1 vg gar. R\$ 930,00 incluso cond. + IPTU. APL675.

1.2 Lagoa Nova
Lagoa Nova
2 Quartos

PROCURADORIA DE IMÓVEIS - C.998. F.4006-3838. Plantão sáb/dom. Apto, cond Res, California, sl, 2/4 sd 1 ste, wc soc c/box, coz, ar serv, dep emp, 2 vg gar. R\$ 1.100,00 + tx e IPTU. APL729.

REIS MAGOS-C.1328. F: 3222-4480/3211-2355. Cond. Costa do sol: sla, 2/4, wc soc, ar de serv, wc de serv. R\$ 450,00+taxas

3 Quartos

PROCURADORIA DE IMÓVEIS - C.998. F.4006-3838. Plantão sáb/dom. Edf Vermont sl p/ 2 amb, 3 ste, closet, wc soc c/ box, coz, ar serv, dep emp, churr, piscina, 2 vg gar R\$ 2 mil + tx e IPTU. APL733.

PROCURADORIA DE IMÓVEIS - C.998. F.4006-3838. Plantão sáb/dom. Cond Casa Blanca, apto ótm local c/sl p/2 amb, 3/4, wc soc, coz, ar/ser, 2 vg gar. R\$ 850,00 c/cond incluso. APL-662.

REIS MAGOS-C.1328. F: 3222-4480/3211-2355. Ed. Ivanira R.de Moura: var, sla, 3/4 sdo 1 ste, coz, ar de serv. E wc de ser. Gar p/ 2 cars. R\$ 750,00+taxas

Morro Branco
1 Quarto

PROCURADORIA DE IMÓVEIS - C.998. F.4006-3838. Plantão sáb/dom. Edf Dunas e Mares sl, 1/4 c/ arm, wc soc box, coz c/ arm R\$ 450,00 + tx e IPTU. APL313.

2 Quartos

PROCURADORIA DE IMÓVEIS - C.998. F.4006-3838. Plantão sáb/dom. Apto, Res Caboata sl, 2/4 sd 1 ste, wc soc c/box, coz, ar serv, var, pisc, 1 vg gar. R\$ 930,00 incluso cond. + IPTU. APL675.

1.2 Neópolis
Neópolis
2 Quartos

PROCURADORIA DE IMÓVEIS - C.998. F.4006-3838. Plantão sáb/dom. Apto, cond Res, California, sl, 2/4 sd 1 ste, wc soc c/box, coz, ar serv, dep emp, 2 vg gar. R\$ 1.100,00 + tx e IPTU. APL729.

REIS MAGOS-C.1328. F: 3222-4480/3211-2355. Cond. Costa do sol: sla, 2/4, wc soc, ar de serv, wc de serv. R\$ 450,00+taxas

3 Quartos

PROCURADORIA DE IMÓVEIS - C.998. F.4006-3838. Plantão sáb/dom. Apto, Portal de Neópolis, 1/4, wc soc c/box, coz c/ arm, ar serv. R\$ 450,00 + tx e IPTU. APL112.

PROCURADORIA DE IMÓVEIS - C.998. F.4006-3838. Plantão sáb/dom. Cond Serrambi II, sl, 2/4, wc soc, ar serv, gar, cond fech. R\$ 330,00 + tx e IPTU. APL687.

3 Quartos

PROCURADORIA DE IMÓVEIS - C.998. F.4006-3838. Plantão sáb/dom. Jardim Botânico sl p/ 2 amb, wc soc, 3/4, ar serv, coz, copa, gar, R\$ 500,00 + tx e IPTU. APL521.

Nova Descoberta
2 Quartos

PROCURADORIA DE IMÓVEIS - C.998. F.4006-3838. Plantão sáb/dom. Apto, sl, 2/4 sdo 1 ste, wc soc, coz, ar serv, var, R\$ 500,00 + tx e IPTU. APL295.

1.2 Nova Parnamirim
Nova Parnamirim
3 Quartos

PROCURADORIA DE IMÓVEIS - C.998. F.4006-3838. Plantão sáb/dom. Pq do Flamengo sl, 3/4 sd 1 ste, arm no quarto, wc soc c/ box, copa/coz, var, 1 vg gar. R\$ 500,00 + tx e IPTU. APL714.

REIS MAGOS-C.1328. F: 3222-4480/3211-2355. Cond. dos Esplanada dos Jardins: var, sla, 3/4 sdo 1 ste, wc soc, ar de serv. Gar p/ 1 car. R\$ 600,00+taxas.

Parnamirim
3 Quartos

PROCURADORIA DE IMÓVEIS - C.998. F.4006-3838. Plant. sáb/dom. Apto Cond Esplanada dos jardins, sl, 3/4 sd 1 ste, wc soc, coz, 1 vaga gar. R\$ 550,00 incluso cond. APL702.

Petrópolis
2 Quartos

**** ALUGO APARTAMENTOS **.** - Centro e Petrópolis, c/1 e 2/4 sla, copa/coz, wc, garagem de R\$ 220,00 a R\$ 500,00. F: 3222-3465/9408-3746/9431-0239

3 Quartos

PROCURADORIA DE IMÓVEIS - C.998. F.4006-3838. Plantão sáb/dom. Apto, cond Caminho do Mar, sl, 3/4 sd 1 ste c/arm, wc c/ blindex e arm, coz c/arm, dep emp compl, var, l.sombra, 1 vg gar, elev. R\$ 850,00 + tx e IPTU. APL704

1.2 Pitimbu
Pitimbu
2 Quartos

PROCURADORIA DE IMÓVEIS - C.998. F.4006-3838. Plantão sáb/dom. Apto, Cond Vilaio Verita, sl, 2/4, wc soc, coz, ar serv, 1 gar, R\$ 400,00 + tx e IPTU. APL694.

PROCURADORIA DE IMÓVEIS - C.998. F.4006-3838. Plantão sáb/dom. Apto, Cond Porto Verde, 2/4, wc soc, coz, ar serv, 2 vgs gar. R\$ 500,00 + tx e IPTU. APL723.

Praias
1 Quarto

PROCURADORIA DE IMÓVEIS - C.998. F.4006-3838. Plantão sáb/dom. Praia do Meio, Flat, Ayambra Residencial Hotel, flat c/1/4, wc soc, copa, var. R\$ 800,00 + tx e IPTU. APL708.

3 Quartos

PROCURADORIA DE IMÓVEIS - C.998. F.4006-3838. Plantão sáb/dom. Corais de Cotovelo, sl p/2 amb, 3/4 sdo 1 ste c/arm, coz c/arm, wc soc, dep emp, vista p/ mar, ar lazer compl, port 24h. R\$ 650,00 + tx e IPTU. APL680.

Ponta Negra
PROCURADORIA DE IMÓVEIS - C.998. F.4006-3838. Plantão sáb/dom. Ponta Negra Flat, ótm flat. R\$ 700,00 + tx e IPTU. APL703.

1 Quarto

APARTAMENTOS MOBILIADOS - Fone: 9982-6226. www.aparttemporada.com.br

APARTAMENTO MOBILIADO - Tr. 9983-7577.

Novo formato, novo visual e novo conteúdo não são as únicas vantagens do Diário de Natal.

Conheça a nossa loja no Shopping Via Direta. Compra de anúncios, assinaturas e muito, muito mais.



Todos os produtos e serviços oferecidos pelo Diário de Natal. Preços promocionais | Tudo num só lugar

De segunda a sexta, das 9 às 20h | Sábado, das 9 às 16h

DIÁRIO de NATAL

Novo formato | Novo visual | Novo conteúdo

1.2 Ponta Negra

1.2 Apartamento Aluga

Ponta Negra

1 Quarto

PROCURADORIA DE IMÓVEIS - C.998. F.4006-3838. Plantão sáb/dom. Terrazzo P Negra flat c/ 1 ste c/arm, wc soc c/box, coz, var, flat mobil, cond incluso R\$ 1.200,00 + tx e IPTU, APL692.

2 Quartos

PROCURADORIA DE IMÓVEIS - C.998. F.4006-3838. Plantão sáb/dom. Ap Edif Porto Verão, sl, 2/4, wc soc c/blindex e arm, coz clarm, var ar lazer, pisc, elev, 1 vg gar. R\$ 700,00 + tx e IPTU, APL697.

Tirol

2 Quartos

PROCURADORIA DE IMÓVEIS - C.998. F.4006-3838. Plantão sáb/dom. Cond Pasargada sl, 2/4 sd 1 ste, wc soc, coz, ar serv, var, piscina R\$ 730,00 + tx e IPTU, APL297.

3 Quartos

REIS MAGOS-C.1328. F. 3222-4480/3211-2355. Cond. Esmeraldas:sla em L.3/4c/ arm, sdo 1ste, c/arm, wc soc/ arm, coz c/ arm, ar de serv e wc soc. R\$1.000,00 / IPTU incluso

1.3 Casa Compra e Venda

Alecrim

SÓLIDA IMÓVEIS - C.0316/J.S. Plantão no 3133-4000. Natal e Grande Natal. Faça seu cadastro urgente para comprar casas de R\$ 75 mil de 2/3, financ 100% CEF. dinizsolida@gmail.com

3 Quartos

TERTULIANO RÉGO - C.1098J. F.3203-2800. Plantão Sáb/Dom. Próx de tudo, terraço, sl, 3/4/arm (1 ste), wc, coz/arm, ar serv. R\$ 120 mil. TR14984.

Barro Vermelho

+ de 3 Quartos

TERTULIANO RÉGO - C.1098J. F.3203-2800. Plantão Sáb/Dom. Exc.casa, ótimo acab, 2 pav, terraço, sl 2 amb, esc, 4/4 (3 sts), wc soc, demais deps, 3 gar, ldo/sombra. R\$ 300 mil. TR16764.

Capim Macio

2 Quartos

PROCURADORIA DE IMÓVEIS - C.998. F.4006-3838. Plantão sáb/dom. Csa c/2 pav. Terr c/2 sts sd 1 master, 3 sts, esc, coz/arm e desp, wc soc, 1º and c/2 sts sd 1 c/var, 2 dep/emp, jd, pisc, gar/vários cars, ótm imóv. R\$ 500 mil. CV181.

3 Quartos

TERTULIANO RÉGO - C.1098J. F.3203-2800. Plantão Sáb/Dom. Exc.casa, 900m2 terreno, terraço, sl 2 amb, lav, escrit, 3 suít/arm, closet, coz/desp, ar serv, dep emp, qto dep, 3 gar, lindo espaço p/lazer R\$ 580 mil. TR11643.

TERTULIANO RÉGO - C.1098J. F.3203-2800. Plantão Sáb/Dom. Cond fech, dt loc, 2 pav, ambientada, terr, sla 2 amb, lav, escrit, 3 sts, var, demais deps, 2 gar, pisc. R\$ 310 mil. TR16515.

+ de 3 Quartos

PROCURADORIA DE IMÓVEIS - C.998. F.4006-3838. Plantão sáb/dom. Csa 4 sts, 2 sts, avbo, mezan, coz, ar/serv, dep/ R\$ 420 mil. CV-674.

1.3 Cid. da Esperança

Cidade da Esperança

2 Quartos

TERTULIANO RÉGO - C.1098J. F.3203-2800. Plantão Sáb/Dom. Ótm loc, terraço, sl, 2/4 (1 ste) wc soc, copa coz, ar serv, dep emp, 2 gar R\$ 125 mil. TR13642.

Cidade Jardim

3 Quartos

TERTULIANO RÉGO - C.1098J. F.3203-2800. Plantão sáb/dom. Exc. local, recuada, terr, sl 2 amb, lav, escrit, 3/4 (1 st), d+ deps, 3 gar. R\$ 520 mil. TR 16750.

TERTULIANO RÉGO - C.1098J. F.3203-2800. Plantão Sáb/Dom. Exc. loc, terraço, 2 slas, escrit, 3/4 (2 sts), wc soc, d+ deps, 3 gar, pisc/churrasq/wc apoio. R\$ 370 mil. TR 15476.

Cidade Satélite

PROCURADORIA DE IMÓVEIS - C.998. F.4006-3838. Plantão sáb/dom. Csa num terr de 360m2, ldo sombra, constr orig, AC financ CEF. R\$ 160 mil. CV694.

2 Quartos

EMCORI -Creci. 2664. Reg. 17º. F. 9999.0590/9973.8010/3086.4433. Área, 2 qtos, wc, coz, ar serv, quit. bast. terreno, 90 mil

EMCORI -Creci. 2664. Reg. 17º. F. 9999.0590/8808.2414/3086.4433. Área, gar, 1 sl gde, 2 qtos, wc (2 pontos com.) 170 mil.

TERTULIANO RÉGO - C.1098J. F.3203-2800. Plantão Sáb/Dom. Ótm loc, terraço, sl 2 amb, 2/4, wc soc, coz/desp, ar serv, qto/dep, 2 gar R\$ 140 mil. TR13593.

3 Quartos

EMCORI -Creci. 2664. Reg. 17º. F. 9999.0590/9973.8010/3086.4433. 1 st, coz, wc, 1 ste + 2 qtos, lage, gar. cob, ar serv, quit. R\$ 140 mil.

EMCORI -Creci. 2664. Reg. 17º. F. 9999.0590/9973.8010/3086.4433.

TERTULIANO RÉGO - C.1098J. F.3203-2800. Plantão Sáb/Dom. Exc cs prox ao Fórum, ideal p/ escrit, 280m2 const, terraço, sl 2 amb, 3/4 (1 ste) wc soc, demais dep, 3 gar, ldo somb. TR16829.

EMCORI -Creci. 2664. Reg. 17º. F. 9999.0590/9973.8010/3086.4433. Área c/gar, 3 qtos, wc coz, ar serv (ponto Coml) boa loc. R\$ 140 mil.

TERTULIANO RÉGO - C.1098J. F.3203-2800. Plantão Sáb/Dom. Exc casa, terraço, sl 2 amb, lav, 3/4 (1 ste), wc soc, demais deps, 2 gar. R\$ 200 mil. TR16378.

Cidade Verde

3 Quartos

SÓLIDA IMÓVEIS - C.0316/J.S. Plantão no 3133-4000. 3/4 Duplex, (1 st c/ var) c/ closet, 2 slas, wc, coz, D.C.E, pisc, churrasq, jd, 3 vags, 195,50m2, a. constr, terr 250m2. R\$ 240 mil. SIVC 2019.

SÓLIDA IMÓVEIS - C.0316/J.S. Plantão no 3133-4000. Csa c/3 ste, sl, coz, 4 wc (box em vidro) 188m2 ar. constr, var, grad, cerca elet, terr 250m2, 2 vags, ac. carro. R\$ 350 mil. SIVC.3077.

PROCURADORIA DE IMÓVEIS - C.998. F.4006-3838. Plantão sáb/dom. Csa excel duplex c/ 190m2 ar const em terr 300m2, 3 sts, sl p/3 amb, closet, blindex em todos os wc soc, jdim. R\$ 320 mil. CV.30.

TERTULIANO RÉGO - C.1098J. F.3203-2800. Plantão Sáb/Dom. Ótimo local, cond fech, 2 pav, exc acab, terraço, sl 2 amb, esc, 3 sts, var, demais deps, 2 gar, pisc. R\$ 400 mil. TR.15402.

+ de 3 Quartos

TERTULIANO RÉGO - C.1098J. F.3203-2800. Plantão Sáb/Dom. Recuada, 2 pav, 189m2 const, terraço, sl 2 amb, lav, 4/4 (3 sts) demais dep, 2 gar, piscina R\$ 290 mil. TR17497.

Prestigioso Flat Interatlântico
Pagamento Facilitado
Entrada R\$ 30.000,00
Restante em 5 anos direto com o proprietário.



Localização privilegiada, vista mar, rio e dunas, 300MT centro da cidade, 21 Andares + 2 de estacionamentos com manobrista, 3 elevadores (1 panorâmico), Recepção com internet Wi-fi, Restaurante, Bar, Área de lazer Completa na cobertura, Fitness Center, 4 salas de eventos, Business Center, Mini Shopping, Room Service, Serviço de Lavanderia Apartamento de 48 m² de área privativa, Sala, cozinha americana, lavabo, banheiro e quarto.

Venda: RML & Partners Ltda—CRECI 1.634/PJ
Plantao - 84-9916.3261

1.3 Emaús

Emaús

2 Quartos

PROCURADORIA DE IMÓVEIS - C.998. F.4006-3838. Plantão sáb/dom. Cas 2/4 107m2 ar privativa, num terr de 200m2, var, toda novinha, ac financ, CEF. R\$ 120 mil. CV 724.

3 Quartos

TERTULIANO RÉGO - C.1098J. F.3203-2800. Plantão Sáb/Dom. Ótm loc, nova, ampla, 125m2 const, terraço, 2 sl, 3/4 (2 ste) wc soc, demais dep, 2 gar R\$ 160 mil. TR17063.

TERTULIANO RÉGO - C.1098J. F.3203-2800.

DUPLIX BEM LOCALIZADA-R. Minas Nova, 390- Neópolis, próx. ao Favorito. R\$ 295 mil Aceito apto de menor valor. F:8704-9614

Lagoa Nova

3 Quartos

PROCURADORIA DE IMÓVEIS - C.998. F.4006-3838. Plantão sáb/dom. Csa c/4, sd 2 sts, 2 sls, wc, ar serv, dep. R\$ 190 mil. CV681.

TERTULIANO RÉGO - C.1098J. F.3203-2800. Plantão Sáb/Dom. Exc casa, 2 pav, 3 terraço, 3 sls, lav, esc, 4/4, arm (2 sts), closet, demais deps, 2 gar, churrasq/sauna/wc apoio. R\$ 300 mil. TR13662.

JM CORRETOR DE IMÓVEIS - C.1959. www.imoveisempre.com.br. F.9966-0834/8828-4614. Venda-se ótima casa, ar. nobre, exc p/ resid e escrito, exc entorno, 3 vg gar, 3/4 snt 1 suít. 1º quarto c/ opção p/ escrit, suít master (closet + armars + wc blindex + espelho + cba granit) sl estar, sl jantar, wc soc, cpa coz (armars + cba granit) desp, ar serv, depend comp, r. pavimento. CV700 (cf).

Nova Pamamirim

SÓLIDA IMÓVEIS - C.0316/J.S. Plantão no 3133-4000. Natal e Grande Natal. Faça seu cadastro urgente para comprar casas de R\$ 75 mil de 2/3, financ 100% CEF. dinizsolida@gmail.com

2 Quartos

PROCURADORIA DE IMÓVEIS - C.998. F.4006-3838. Plantão sáb/dom. Csa 2/4 (sd 1 st), sl 2 amb, wc soc, coz, ar serv. R\$ 180 mil. CV 703.

3 Quartos

SÓLIDA IMÓVEIS - C.0316/J.S. Plantão no 3133-4000. 3/4 1st c/ closet 180m2, sl p/ 2 amb, coz, desp, ar serv, wc, 2 vag, jard, cerca elet, ac. carro. R\$ 195 mil. SIVC.3059.

JM CORRETOR DE IMÓVEIS - C.1959. www.imoveisempre.com.br. F.9966-0834/8828-4614. Venda-se excelente Csa, cond fech, ar nob, confort, estilizada, Csa 2 pavimts, 1 suít (blindex+closet+arms) + 2/4, varand, 4 vgas gar, 1 sla 2 ambientes (jard.invern+espilhos+rod tto+sanca), lavab, ficam mveis fis, cop, coz (arms+granit), desp, ar/serv, dep compl, jardim c/paisagismo, segur, ar.lazer condomi, piscina + churrasq + s.festa - ldo sombra. valor venda R\$ 295 mil. CV 2030mr

Morro Branco

3 Quartos

PROCURADORIA DE IMÓVEIS - C.998. F.4006-3838. Plantão sáb/dom. Csa recém-constr duplex 3 ste + escrit, pisc, closet, sl 2 amb. R\$ 280 mil. CV489.

1.3 Morro Branco

TERTULIANO RÉGO - C.1098J. F.3203-2800. Plantão Sáb/Dom. Ótima casa, esq, boa p/ escrit, clinica, recide, 190 m2 const, terraço, 2 sls, 3/4 (1sts), wc soc, + dep, 3 gar. R\$ 320 mil. TR 17042.

+ de 3 Quartos

PROCURADORIA DE IMÓVEIS - C.998. F.4006-3838. Plantão sáb/dom. Casa c/5/4 (sd 2 sts) wc, 3 sls, coz, ar serv, dep emp, ótima localiz. R\$ 700 mil. CV728.

Neópolis

3 Quartos

PROCURADORIA DE IMÓVEIS - C.998. F.4006-3838. Plantão sáb/dom. Csa 4/4 sd 2 st, 2 sls, wc, dep. emp. R\$ 230 mil. CV-704.

+ de 3 Quartos

Parque das Colinas

+ de 3 Quartos

PROCURADORIA DE IMÓVEIS - C.998. F.4006-3838. Plantão sáb/dom. Casa em cond fech, alto padrão 532m2 de área privativa, num terr de 854,07m2, 6 sts, 3 sls p/3 amb, 1 lavabo, dep compl emp. R\$ 960 mil. CV699.

TERTULIANO RÉGO - C.1098J. F.3203-2800. Plantão Sáb/Dom. Cond fech, 2 pav, 215,64m2 const, terraço, sl 2 amb, lav, 4/4 (2 ste s/1 master) demais dep, 2 gar, ldo somb, R\$ 420 mil. TR17356.

TERTULIANO RÉGO - C.1098J. F.3203-2800. Plantão Sáb/Dom. Cond fech, terraço, sl 2 amb, lav, 4/4 (3 ste) demais dep, gar, cond c/ lazer. Aceita apto, na região de Nova Pamamirim. R\$ 160 mil. TR15354.

Pajuçara

2 Quartos

SÓLIDA IMÓVEIS - C.0316/J.S. Plantão no 3133-4000. 2/4, sl 2 a, wc, ar/serv, 1 gar, var, qtal, gradeada, terreno 220m2. R\$ 70 mil. SIVC-2024.

Pamamirim

Praias

PROCURADORIA DE IMÓVEIS - C.998. F.4006-3838.

BÚZIOS-Vendo cs, 15x25m, varanda, 2/4, coz, wc, sala gd, piscina média. Excelente Oportunidade F:9406-1946/4006-0101. Sr.Joao Queiroz R\$ 80MIL.

ESCRIT.MOB. CARLOS CUNHA - C.1073. F.3211-3252/4646. PI-TANGUI. 2/4, sala, ar. serv. R\$ 90 mil quitada. Esc.Pública.

3 Quartos

RESID. JOCKEY CLUB - F. 8838-3903/8717-2595/9952-7196

EMCORI -Creci. 2664. Reg. 17º. F. 9999.0590/9973.8010/3086.4433.

1.3 Nova Pamamirim

EMCORI -Creci. 2664. Reg. 17º. F. 9999.0590/9973.8010/3086.4433. Jockey Club, 1 st, 3/ qts, wc, dep. emp. ar. serv, quit. R\$ 95 mil (bom local).

TERTULIANO RÉGO - C.1098J. F.3203-2800. Plantão Sáb/Dom. Exc loc em Passagem de Areia, casas novas, terraço, sl, 3/4 (1 ste), wc soc, demais dep, 2 gar. Ac financ da CEF. R\$ 125 mil. TR15445.

62fttc TERTULIANO RÉGO - C.1098J. F.3203-2800. Plantão Sáb/Dom. Linda casa, ótm acabamento, 99m2 const, terr, sl 2 amb, 3/4 (1 st), d+ dep, 2 gar. R\$ 135 mil. TR 17511.

+ de 3 Quartos

PROCURADORIA DE IMÓVEIS - C.998. F.4006-3838. Plantão sáb/dom. Casa em cond fech, alto padrão 532m2 de área privativa, num terr de 854,07m2, 6 sts, 3 sls p/3 amb, 1 lavabo, dep compl emp. R\$ 960 mil. CV699.

TERTULIANO RÉGO - C.1098J. F.3203-2800. Plantão Sáb/Dom. Cond fech, 2 pav, 215,64m2 const, terraço, sl 2 amb, lav, 4/4 (2 ste s/1 master) demais dep, 2 gar, ldo somb, R\$ 420 mil. TR17356.

TERTULIANO RÉGO - C.1098J. F.3203-2800. Plantão Sáb/Dom. Cond fech, terraço, sl 2 amb, lav, 4/4 (3 ste) demais dep, gar, cond c/ lazer. Aceita apto, na região de Nova Pamamirim. R\$ 160 mil. TR15354.

TERTULIANO RÉGO - C.1098J. F.3203-2800. Plantão Sáb/Dom. Exc casa, vista p/ mar, 2 pav, terr, sl 2 amb, lav, 3 sts, wc soc, demais deps; 3 gar, R\$ 300 mil. TR15701.

TERTULIANO RÉGO - C.1098J. F.3203-2800. Plantão Sáb/Dom. Conj, Pta.Negra, ótm local, terraço, sl 2 amb, 3/4 (1 ste) wc soc, demais deps, 2 gar. R\$ 230 mil. TR16483.

TERTULIANO RÉGO - C.1098J. F.3203-2800. Plantão Sáb/Dom. Exc csa, vista p/ mar, 2 pav, terr, sl 2 amb, lav, 3 sts, wc soc, demais deps; 3 gar, R\$ 300 mil. TR15701.

TERTULIANO RÉGO - C.1098J. F.3203-2800. Plantão Sáb/Dom. Exc casa, vista p/ mar, 2 pav, terr, sl 2 amb, lav, 3 sts, wc soc, demais deps; 3 gar, R\$ 300 mil. TR15701.

SÓLIDA IMÓVEIS - C.0316/J.S. Plantão no 3133-4000. Csa c/4 sts, D.C.E, 3 sls, 3 vg, coz c/arm, sl oporl, sl fest, pisc, qtal amplo. Excel local. SIVC-4017.

PROCURADORIA DE IMÓVEIS - C.998. F.4006-3838. Plantão sáb/dom. Csa c/ 138m2 de ar const. Num terr de 360m2, 3/4 snt 1 ste, sl p/2 amb R\$ 290 mil. CV708.

TERTULIANO RÉGO - C.1098J. F.3203-2800. Plantão Sáb/Dom. boa localiz, terraço, 2 sls, 3/4, demais dep, gar R\$ 70 mil. TR17494.

Potilândia

3 Quartos

TERTULIANO RÉGO - C.1098J. F.3203-2800. Plantão Sáb/Dom. Próx ao Campus da UFRN, recuada, terraço, 2 sls, 3/4 (1 ste/closet), wc soc, coz/desp, ar serv, qto dep, 3 gar, R\$ 280 mil. TR14030.

SÓLIDA IMÓVEIS - C.0316/J.S.

1.3 Praias

ZUMBI - Nova c/3/4, 2 wc, ampla varanda, sombra, escriturada. R\$ 42 mil. F.3208-2084/9966-0334

JACUMÃ - À 150m da praia, 2ª rua, c/ 3/4 sdo 1 ste, toda murada, com escritura, excelente localização. F. 9982-7831

PROCURADORIA DE IMÓVEIS - C.998. F.4006-3838. Plantão sáb/dom. Maxaranguape, ótm cs duplex + terr, b/mar, c/ aprox 830m2, b. maxar, 5/4, 2 sts, 3 sl, wc soc, coz, dep emp, 2 vg, R\$ 250 mil. CV546.

PROCURADORIA DE IMÓVEIS - C.998. F.4006-3838. Plantão sáb/dom. Pirangi do Sul cs c/ 5/4, sl, var, 3 wc, gar p/4 car, b.mar, exc vista R\$ 450 mil. CV705.

PROCURADORIA DE IMÓVEIS - C.998. F.4006-3838. Plantão sáb/dom. Praia Murú cond b.mar, alto padrão, 4/4 (2 ste) lazer comp, financ próprio. CV352.

EMCORI -Creci. 2664. Reg. 17º. F. 9999.0590/9973.8010/3086.4433. Jockey Club, 1 st, 3/ qts, wc, dep. emp. ar. serv, quit. R\$ 95 mil (bom local).

TERTULIANO RÉGO - C.1098J. F.3203-2800. Plantão Sáb/Dom. Exc loc em Passagem de Areia, casas novas, terraço, sl, 3/4 (1 ste), wc soc, demais dep, 2 gar. Ac financ da CEF. R\$ 125 mil. TR15445.

PROCURADORIA DE IMÓVEIS - C.998. F.4006-3838. Plantão sáb/dom. Csa cond fech, 3/4 sd 2 ste, 3 sl, 2 vg gar, dep emp. R\$ 215 mil. CV707.

PROCURADORIA DE IMÓVEIS - C.998. F.4006-3838. Plantão sáb/dom. Csa c/3 sts, 2 sls, wc soc, coz c/ ar serv, dep emp. R\$ 230 mil. CV-704.

PROCURADORIA DE IMÓVEIS - C.998. F.4006-3838. Plantão sáb/dom. Csa c/3 sts, 2 sls, wc soc, coz c/ ar serv, dep emp. R\$ 230 mil. CV-704.

PROCURADORIA DE IMÓVEIS - C.998. F.4006-3838. Plantão sáb/dom. Csa c/3 sts, 2 sls, wc soc, coz c/ ar serv, dep emp. R\$ 230 mil. CV-704.

PROCURADORIA DE IMÓVEIS - C.998. F.4006-3838. Plantão sáb/dom. Csa c/3 sts, 2 sls, wc soc, coz c/ ar serv, dep emp. R\$ 230 mil. CV-704.

PROCURADORIA DE IMÓVEIS - C.998. F.4006-3838. Plantão sáb/dom. C

1.3 Grande Natal

Grande Natal
SÓLIDA IMÓVEIS - C.0316/J.S. Plantão no 3133-4000. Natal e Grande Natal. Faça seu cadastro urgente para comprar casas de R\$ 75 mil de 2/3, financ 100% CEF. dinizsolida@gmail.com

1.4 Casa Aluga

Areia Preta
1 Quarto

AREIA PRETA - 1/4, sl, coz, wc, mobiliada. F: 3082-0026/9178-2105/8833-7597

Barro Vermelho

+ de 3 Quartos

PROCURADORIA DE IMÓVEIS

C.998. F.4006-3838. Plantão sábd/om. Cs, sl p/3 ams, 4/4 sd 3 sts, wc soc c/box, copa/coz, dep emp, ar/serv, esc, pisc, vgs p/carr. R\$ 2.500,00 + tx e IPTU. CPL419.

Candelária

3 Quartos

TERTULIANO RÉGO

C.1098J. F.3203-2800. Plantão Sáb/Dom. Próx a Prud, terraço, 2 sls, 3/4 arm, wc soc, demais depts, gar. R\$ 1 mil. TR15735.

+ de 3 Quartos

PROCURADORIA DE IMÓVEIS

C.998. F.4006-3838. Plantão sábd/om. Cs, sl p/4 amb, 4/4 sd 4 sts sd 1 chidro, arm nos qtos e wcs, coz c/arm, dep emp, ar serv, esc, cs c/+ ou - 100m2 ar verde c/pisc, próx a shopping. R\$ 6.500,00 + tx e IPTU. CPL393.

Cidade Satélite

3 Quartos

PROCURADORIA DE IMÓVEIS

C.998. F.4006-3838. Plantão sábd/om. Cs c/ sl p/ 2 amb, 3/4, wc soc, coz, ar serv, vagas gar. R\$ 700,00 + tx e IPTU. CPL450.

Cidade Verde

3 Quartos

PROCURADORIA DE IMÓVEIS

C.998. F.4006-3838. Plantão sábd/om. Excel casa c/3/4 sd 1 ste, wc soc, coz, dep emp, 4 vgs gar, pisc. R\$ 1.300,00 + tx e IPTU. CPL448.

3 Quartos

PROCURADORIA DE IMÓVEIS

C.998. F.4006-3838. Plantão sábd/om. Cs c/ sls, 3/4, wc soc c/ box, coz, ar serv, gar R\$ 700,00 + tx e IPTU. CPL025.

1.4 Lagoa Nova

Lagoa Nova
2 Quartos

TERTULIANO RÉGO - C.1098J. F.3203-2800. Plantão Sáb/Dom. Exc loc, terraço, 2 sls, 2/4 (1 sl/arm), d + dep, 2 gar, ldo somb. R\$ 1.000,00 TR 17441.

Mirassol

3 Quartos

TERTULIANO RÉGO - C.1098J. F.3203-2800. Plantão Sáb/Dom. Exc loc, terraço, 2 sls, 3/4 (1 sl/arm), d + dep, 2 gar, ldo somb. R\$ 1.200,00 TR 17602.

Nazaré

3 Quartos

POR TRÁS DA RODOVIÁRIA

Glória. F: 3605-0932/8854-4727

NOVA PARNAMIRIM

3 Quartos

PROCURADORIA DE IMÓVEIS

C.998. F.4006-3838. Plantão sábd/om. Cs c/ sl p/ 2 amb, 3/4, wc soc, coz, ar serv, vagas gar. R\$ 850,00 + tx e IPTU. CPL456.

Parnamirim

3 Quartos

PROCURADORIA DE IMÓVEIS

C.998. F.4006-3838. Plantão sábd/om. Cs c/ sl p/ 2 amb, 3/4, wc soc, coz, ar serv, vagas gar. R\$ 350,00 + tx e IPTU. CPL432.

Planalto

2 Quartos

Praias

3 Quartos

REIS MAGOS

C.1328. F.3222-4480/3211-2355. Cond. Esmeraldas. ar, sla, 2/4, sdo 1 ste, wc soc, coz, ar de serv, quintal. R\$350,00

Praias

3 Quartos

CRECI 2013

Pitangui, 3/4, beira mar. Caseiro F: 8807-0913/9431-1600

PIPA REVEILLON

Aluga-se piscina. pipa2011@gamil.com

1.4 Ponta Negra

Ponta Negra
+ de 3 Quartos

TERTULIANO RÉGO - C.1098. F.3203-2800. Plantão Sáb/Dom. Linda casa, mobil, 2 pav, beira-mar, podendo ser, alugada p/temporada, terraço, sl 3 amb, lav, esc, 4 sts s/1 master c/closet/hidro, 4 gar, pisc. R\$ 6 mil. TR17054.

Tirol

1 Quarto

PROCURADORIA DE IMÓVEIS

C.998. F.4006-3838. Plantão sábd/om. Casa em Vila c/sl, qto, wc soc, coz, ar serv. R\$ 250,00 + tx e IPTU. CPL022.

1.5 Pontos Comerciais

Compra e Venda

Lagoa Nova

TERTULIANO RÉGO - C.1098J. F.3203-2800. Plantão Sáb/Dom. Exc imóvel comerc, servindo p/buflets, escolas, clínicas, etc., 1.149m2 terr, 350m2 const, ótimo acabto, lindo jardim, confira. R\$ 750 mil. TR16155.

Morro Branco

TERTULIANO RÉGO - C.1098. F.3203-2800. Plantão sábd/om. Oport, galpão c/357m2 área, distante 100m da Rui Barbosa, ldo/sombra. R\$ 280 mil. TR15607.

Neópolis

VENDO CIGARREIRA - Legalizada, em pleno funcionamento. Conj. Pirangi. Tr.9422.4938.

Nova Parnamirim

TERTULIANO RÉGO - C.1098. F.3203-2800. Plantão sábd/om. Pto comerc em av princ, 225m2 const, eq, 2 pto comerc; estacion + resid anexa. Recebe imóvel menor parte de pago R\$ 270 mil. TR17119.

Praias

PROCURADORIA DE IMÓVEIS - C.998. F.4006-3838. Plantão sábd/om. Praia de Cotovelto exc p/pousada, mobil, próx a toca do caranguejo c/ 720m2, vista mar, 60m da praia. R\$ 980 mil HT-15.

Ponta Negra

TERTULIANO RÉGO - C.1098. F.3203-2800. Plantão sábd/om. Galpão exc loc, c/ 225m2 constr, escrit, wc, estacion. R\$ 220 mil. TR15939.

PROCURADORIA DE IMÓVEIS

C.998. F.4006-3838. Plantão sábd/om. Sl.comerc, Edif Sisal, c/ ótima localiz. R\$ 250,00 + tx e IPTU. PCL-414.

1.5 Tirol

Tirol
TERTULIANO RÉGO - C.1098. F.3203-2800. Plantão sábd/om. Av Prudente de Moraes, 420m2 terreno, 350m2 const, loja, escrit, 3 wc, ldo somb, estacion R\$ 600 mil. TR15720.

Zona Norte

TERTULIANO RÉGO - C.1098J. F.3203-2800. Plantão Sáb/Dom. Ótima localiz, galpão c/630m2 const, terr 2.000m2, 4 sls, 5 wcs, ldo/sombra. R\$ 350 mil. TR16890.

1.6 Pontos Comerciais

Aluga

Alecrim

SÓLIDA IMÓVEIS - C.0316/J.S. Plantão no 3133-4000. Parceria global 2000 p/ os Proprietários de Imóveis p/locação, alugamos, administramos e fazemos manutenção em seu apt, casa, terreno, prédio, c/ Agilidade e segurança, Administração diferenciada, Sólida Imóveis, o seu imóvel aqui é tratado como precisa ser, como bem de família e patrimônio. Falar com SR. Diniz ou 9404-7335 ou dinizsolida@gmail.com

PROCURADORIA DE IMÓVEIS

C.998. F.4006-3838. Plantão sábd/om. Loja comerc c/wc soc, copa. R\$ 280,00 + tx e IPTU. PCL-400.

PROCURADORIA DE IMÓVEIS

C.998. F.4006-3838. Plantão sábd/om. Loja comerc c/ copa e wc, R\$ 280,00 + tx e IPTU. PCL411.

TERTULIANO RÉGO

C.1098. F.3203-2800. Plantão Sáb/Dom. Pto Comercial, exc p/ escrit, 10 sls, 10 wcs, ldo/sombra, R\$ 2.500,00. TR16968.

Candelária

PROCURADORIA DE IMÓVEIS - C.998. F.4006-3838. Plantão sábd/om. Loja c/+ ou - 35m2 c/wc soc. R\$ 750,00 + tx e IPTU. PCL393.

PROCURADORIA DE IMÓVEIS

C.998. F.4006-3838. Plantão sábd/om. P.comerc, ótimo c/4 sls, 3 wc, recepção, copa e 5 vgs estac. R\$ 2.500,00 + tx e IPTU. PCL419.

Capim Macio

TERTULIANO RÉGO - C.1098J. F.3203-2800. Plantão Sáb/Dom. Ótim local, 3 sls, wc, estac. Podendo alugar separadamente. R\$ 2.200,00. TR-16382.

Cidade Alta

PROCURADORIA DE IMÓVEIS - C.998. F.4006-3838. Plantão sábd/om. Sl.comerc, Edif Sisal, c/ ótima localiz. R\$ 250,00 + tx e IPTU. PCL-414.

1.6 Cidade Alta

PROCURADORIA DE IMÓVEIS - C.998. F.4006-3838. Plantão sábd/om. Edif. Mendes Carlos loja comerc c/ mezanino e wc. R\$ 400,00 + tx e IPTU. PCL 424.

PROCURADORIA DE IMÓVEIS

C.998. F.4006-3838. Plantão sábd/om. Sl.comerc c/ 43m2, c/ divisórias em gesso, ldo somb, R\$ 650,00 c/ cond incluso. PCL444.

Cidade Satélite

PROCURADORIA DE IMÓVEIS - C.998. F.4006-3838. Plantão sábd/om. Loja recém const c/+ ou - 132m2, estac. R\$ 1.500,00 + tx e IPTU. PCL425.

Igaporã

PROCURADORIA DE IMÓVEIS - C.998. F.4006-3838. Plantão sábd/om. Exc loc (viz Insinuante) c/ 10 lojas, wcs, qto desp, elev, est 2 pav, ar,tot aprx 440m2, bom p/cursos, clínicas, esc. R\$ 4 mil + tx e IPTU. PCL100.

CENTER MOR

Salas/Lojas,wc,estac.rotativo. A partir R\$ 450,00. Próx.Fórum.9982-2715

REIS MAGOS

C.1328. F: 3222-4480/3211-2355.5 slas c/ar cond SPLIt, 2wcs,coza/coz.R\$1.800,00

REIS MAGOS

C.1328. F: 3222-4480/3211-2355.5 slas c/ar cond SPLIt, 2wcs,coza/coz.R\$1.800,00+taxas

REIS MAGOS

C.1328. F: 3222-4480/3211-2355.1 galpão,esc,wcR\$1.500,00

Lagoa Seca

PROCURADORIA DE IMÓVEIS - C.998. F.4006-3838. Plantão sábd/om. Loja, sl, wc soc, esc. R\$ 550,00 + tx e IPTU. PCL128.

Nova Parnamirim

SÓLIDA IMÓVEIS - C.0316/J.S. Plantão no 3133-4000. Parceria global 2000 p/ os Proprietários de Imóveis p/locação, alugamos, administramos e fazemos manutenção em seu apt, casa, terreno, prédio, c/ Agilidade e segurança, Administração diferenciada, Sólida Imóveis, o seu imóvel aqui é tratado como precisa ser, como bem de família e patrimônio. Falar com SR. Diniz ou 9404-7335 ou dinizsolida@gmail.com

PROCURADORIA DE IMÓVEIS

C.998. F.4006-3838. Plantão sábd/om. Shopping Ayrton Senna 2 lojas c/mezanino. R\$ 1.200,00 c/cond e IPTU incluso. PCL021.

PROCURADORIA DE IMÓVEIS

C.998. F.4006-3838. Plantão sábd/om. Shopping Ayrton Senna lojas comerc c/wc soc. R\$ 465,00 + tx e IPTU. PCL117.

TERTULIANO RÉGO

C.1098J. F.3203-2800. Plantão Sáb/Dom. Loja na Mª Lacerda, recepção, sl, wc. R\$ 600,00. TR-15202.

1.6 Parnamirim

Parnamirim
SÓLIDA IMÓVEIS - C.0316/J.S. Plantão no 3133-4000. Parceria global 2000 p/ os Proprietários de Imóveis p/locação, alugamos, administramos e fazemos manutenção em seu apt, casa, terreno, prédio, c/ Agilidade e segurança, Administração diferenciada, Sólida Imóveis, o seu imóvel aqui é tratado como precisa ser, como bem de família e patrimônio. Falar com SR. Diniz ou 9404-7335 ou dinizsolida@gmail.com

Petrópolis

ESCRIT. IMOB. CARLOS CUNHA - C.1073. F.3211.3252/4646. Sala comercial, sem cond. R\$ 250,00

PROCURADORIA DE IMÓVEIS

C.998. F.4006-3838. Plantão sábd/om. Slão c/aprox 20m, c/wc e vitrine. R\$ 420,00 + tx e IPTU. PCL017.

PROCURADORIA DE IMÓVEIS

C.998. F.4006-3838. Plantão sábd/om. Harmony Medical Center-sl p/consultório c/gar. R\$ 600,00 + tx e IPTU. PCL-033.

PROCURADORIA DE IMÓVEIS

C.998. F.4006-3838. Plantão sábd/om. Sl.comerc, Harmony Center, prédio de luxo e moderno. R\$ 550,00 + Tx e IPTU. PCL-061.

PROCURADORIA DE IMÓVEIS

C.998. F.4006-3838/8828-1907. Plantão sábd/om. loja comerc med 30m2 c/wc soc. R\$ 500,00 + tx e IPTU. PCL-415.

PROCURADORIA DE IMÓVEIS

C.998. F.4006-3838. Plantão sábd/om. Ponto comercial c/ 4 sls recepção 2 wcs correspondente a todo 1º andar R\$ 1.600,00 incluso taxas. PCL 429.

TERTULIANO RÉGO

C.1098J. F.3203-2800. Plantão Sáb/Dom. Localiz. Impar da P.Morais, exc p/ emp, clínicas etc, 5 sls, 2 wcs, estac. R\$ 2.200,00. TR16702.

Ribeira

TERTULIANO RÉGO - C.1098J. F.3203-2800. Plantão Sáb/Dom. Exc prédio 2 pav, recop, 22 sls, vários wc, salão/eventos, copa/dep, estac. R\$ 22 mil. TR15915.

PROCURADORIA DE IMÓVEIS

C.998. F.4006-3838. Plantão sábd/om. Lj.comerc Giovanni Fulco. Loja med 26m2. R\$ 750,00 + txs e IPTU. PCL154.

PROCURADORIA DE IMÓVEIS

C.998. F.4006-3838. Plantão sábd/om. Lj.comerc med 20m2 e wc, exc localiz. R\$ 600,00 + tx e IPTU. PCL397.

PROCURADORIA DE IMÓVEIS

C.998. F.4006-3838. Plantão sábd/om. Pto comerc c/ + ou - 100m2 de área construída c/ coz e wc. R\$ 4 mil + tx e IPTU. PCL447.

1.6 Tirol

TERTULIANO RÉGO - C.1098J. F.3203-2800. Plantão Sáb/Dom. Ótimo pto comerc, excel local, 190m2 const, terraço, 2 sls, 4/4 (2 sts), demais depts, ldo/sombra. R\$ 3 mil. TR-16682.

Grande Natal

SÓLIDA IMÓVEIS - C.0316/J.S. Plantão no 3133-4000. Parceria global 2000 p/ os Proprietários de Imóveis p/locação, alugamos, administramos e fazemos manutenção em seu apt, casa, terreno, prédio, c/ Agilidade e segurança, Administração diferenciada, Sólida Imóveis, o seu imóvel aqui é tratado como precisa ser, como bem de família e patrimônio. Falar com SR. Diniz ou 9404-7335 ou dinizsolida@gmail.com

Eucaliptos

SÓLIDA IMÓVEIS - C.0316/J.S. Plantão no 3133-4000. Central de terrenos. Srs. Construtores dispo-mos de Terrenos, Áreas Urbana ou Área de Expansão Urbana, Litorâneas e Rurais, p/casas ou aptos populares, médio ou alto padrão, cond fech ou loteamentos c/ou sem projeto, procure-nos. Falar c/Sr. Diniz. 9404-7335 ou dinizsolida@gmail.com

SÓLIDA IMÓVEIS

C.0316/J.S. Plantão no 3133-4000. Parceria global 2000 p/ os Proprietários de Imóveis p/locação, alugamos, administramos e fazemos manutenção em seu apt, casa, terreno, prédio, c/ Agilidade e segurança, Administração diferenciada, Sólida Imóveis, o seu imóvel aqui é tratado como precisa ser, como bem de família e patrimônio. Falar com SR. Diniz ou 9404-7335 ou dinizsolida@gmail.com

1.7 Terrenos e Áreas

Compra e Venda

Alecrim

SÓLIDA IMÓVEIS - C.0316/J.S. Plantão no 3133-4000. Central de terrenos. Srs. Proprietários de Terrenos, Áreas, chácaras, sítios, fazendas ou área de expansão Urbana, Litorâneas e Rurais, p/ casas ou aptos populares médio ou alto padrão, condomínios fechados ou loteamentos c/ ou sem projetos, procure-nos urgente. Falar c/Sr. Diniz. 9404-7335 ou dinizsolida@gmail.com

SÓLIDA IMÓVEIS

C.0316/J.S. Plantão no 3133-4000. Central de terrenos. Srs. Construtores dispo-mos de Terrenos, Áreas Urbana ou Área de Expansão Urbana, Litorâneas e Rurais, p/casas ou aptos populares, médio ou alto

1.7 Nova Parnamirim
Terrenos e Áreas
Compra e Venda
Nova Parnamirim

PROCURADORIA DE IMÓVEIS - C.998. F.4006-3838. Plantaio s/á/dom. Terreno no Gree Club II c/408m2, excel localiz. R\$ 70 mil. TV333.

PROCURADORIA DE IMÓVEIS - C.998. F.4006-3838. Plantaio s/á/dom. Terreno c/ 300m2, ldo sombra. R\$ 100 mil, TV315.

REIS MAGOS-C.1328. F. 3222-4480/3211-2355.2 terrenos 12x25 cada.R\$50 mil cada

TERTULIANO RÉGO- C.1098J. F.3203-2800. Plantaio s/á/dom. Exc terr. plano, 360m2 área tot R\$ 45 mil. TR15790.

Parnamirim

SÓLIDA IMÓVEIS - C.0316J/S. Plantaio no 3133-4000. Central de terrenos. Srs. Proprietários de Terrenos, Áreas, chacaras, sítios, fazendas ou área de expansão Urbana, Litorânea e Rurais, p/ casas ou aptos populares médio ou alto padrão, condomínios fechados ou loteamentos c/ ou sem projetos, procure-nos urgente. Falar c/Sr. Diniz. 9404-7335 ou dinizsolida@gmail.com

Planalto

SÓLIDA IMÓVEIS - C.0316J/S. Plantaio no 3133-4000. Central de terrenos. Srs. Construtores dispo- de Terrenos, Áreas Urbana ou Área de Expansão Urbana, Litorânea e Rurais, p/casas ou aptos populares, médio ou alto padrão, cond fech e loteamentos c/ou sem projeto, procure-nos. Falar c/Sr. Diniz. 9404-7335 ou dinizsolida@gmail.com

12 X 25 - R\$ 16 mil. Próx.terminal de ônibus. 9142.9284/8878.7569

Praias

PIUM-LOTES 20x50, doc, ó local, próx estr de Lago Azul. Tenho lotes de 2 mil,6 mil e 9 mil m2. 9965-6756/9125-9477/8749-3999

SÓLIDA IMÓVEIS - C.0316J/S. Plantaio no 3133-4000. Central de terrenos. Srs. Proprietários de Terrenos, Áreas, chacaras, sítios, fazendas ou área de expansão Urbana, Litorânea e Rurais, p/ casas ou aptos populares médio ou alto padrão, condomínios fechados ou loteamentos c/ ou sem projetos, procure-nos urgente. Falar c/Sr. Diniz. 9404-7335 ou dinizsolida@gmail.com

BÚZIOS - Med 15 x 26. Único loteamento calçado. F. 9127-7687/8803-8698

PROCURADORIA DE IMÓVEIS- C.998. F.4006-3838. Plantaio s/á/dom. Praia de Maracajá - Terr b.mar, c/ 200m2 de frente, tot 12.700m2. R\$ 1.500.000,00. TV 109.

PROCURADORIA DE IMÓVEIS- C.998. F.4006-3838. plantaio s/á/dom. Cotovelo, terr 450m2, próx e vist/Mar. Tot plano, opção p/invst. R\$ 165 mil. TV73.

PROCURADORIA DE IMÓVEIS- C.998. F.4006-3838. plantaio s/á/dom. Praia Cotovelo, terr c/ 900m2 de área tot, ldo somb, rua calç. TV236.

OPORTUNIDADE-Vendo terreno em BARRETA (LITORAL SUL) beira mar, escriturado, medindo 880m2, R\$ 85 mil. 8803-2157

TERTULIANO RÉGO- C.1098J. F.3203-2800. Plantaio s/á/dom. Barra de Cunha terreno a 300m da praia, 40x110m2, lot canto alegra. Uma das praias mais belas do RN. Ideal p/ hotel, chalés ou pousada R\$ 880 mil. TR13628.

TERTULIANO RÉGO- C.1098J. F.3203-2800. Plantaio s/á/dom. Praia de Pirangi do Norte; cond fech, av principal, toda estrutura, lotes a partir 336,38m2 área, pagto facilitado, entrada a partir de R\$ 90 mil. R\$ 135.616,35. TR16388.

Ponta Negra

PROCURADORIA DE IMÓVEIS- C.998. F.4006-3838. Plantaio s/á/dom. Terr em cond fech c/ 711m2, ár. lazer e seg comp R\$ 330 mil. TV337.

CAROS CLIENTES, INVESTIDORES E CORRETORES
Temos: Apartamentos, Áreas,Casas, Fazendas ,Granjás e terrenos IMÓVEIS URBANOS, RURAIS E NAS PRAIAS COMERCIAIS
FONES: 84 3231 4458 | PLANTÃO: 84 9115 6658
VISITEM NOSSO SITE: www.henriquevieira2704.com.br

1.7 Ponta Negra

PROCURADORIA DE IMÓVEIS- C.998. F.4006-3838. Plantaio s/á/dom. Exc terr med 410m2 de superf, lado somb c/vista p/mar em uma ár estritamente comerc. R\$ 800 mil. TV296.

Tirol

PROCURADORIA DE IMÓVEIS- C.998. F.4006-3838. Plantaio s/á/dom. Exc ár na Av. Hermes da Fonseca, 1140m2, de esq, região/excel potenc comerc. R\$ 1.400.000,00 TV278.

Grande Natal

SÓLIDA IMÓVEIS - C.0316J/S. Plantaio no 3133-4000. Central de terrenos. Srs. Construtores dispo- de Terrenos, Áreas Urbana ou Área de Expansão Urbana, Litorânea e Rurais, p/casas ou aptos populares, médio ou alto padrão, cond fech e loteamentos c/ou sem projeto, procure-nos. Falar c/Sr. Diniz. 9404-7335 ou dinizsolida@gmail.com

PROCURADORIA DE IMÓVEIS - C.998. F.4006-3838. Plantaio s/á/dom. Pium: Cond Alphaville, lot c/560m2. Pronto para const. R\$ 270 mil. TV338.

PROCURADORIA DE IMÓVEIS - C.998. F.4006-3838. Plantaio s/á/dom. Pium: Próx Alphaville, excel terr, c/14.2105 ha c/ toda estrutura p/const. R\$ 1.550.000,00. TV231.

TERTULIANO RÉGO- C.1098J. F.3203-2800. Plantaio Sáb/Dom. S.José de Mipibu ótm loc 5000m2 área, todo cercado R\$ 90 mil. TR15714.

Outras Localidades

SÓLIDA IMÓVEIS - C.0316J/S. Plantaio no 3133-4000. Oportunidades de invest - Águas de Camacari: Cond Fech de lotes, m, chacaras, p/ aquático c/ 1.112m2, campo futebol, c/ toda infraestrut de lazer na praia de Lucena/PB a 350m do mar, vários tamanhos e preços, parcelados em até 100 meses para pagar, entrega em DEZ/09. SIVT100.

1.8 Terrenos e áreas Aluga

Alecrim

PROCURADORIA DE IMÓVEIS- C.998. F.4006-3838. Plantaio s/á/dom. Terr. c/ galpão, wc soc e escrit R\$ 800,00 + tx e IPTU. PCL392.

Petrópolis

PROCURADORIA DE IMÓVEIS- C.998. F.4006-3838. Plantaio s/á/dom. ótm imóvel, bem localiz, ldo somb, med +ou-1230m2 c/ uma construção antiga R\$ 6 mil + tx e IPTU. PCL448.

Ponta Negra

PROCURADORIA DE IMÓVEIS- C.998. F.4006-3838. Plantaio s/á/dom. Terr ldo somb tot mura- do med 10x40. R\$ 500,00 + tx e IPTU. PCL-147.

2 RURAIS

2.1 Fazendas

VENDE-SE- 02 FAZENDAS em SÃO PAULO DO POTENGI c/ 96,5 ha, tratar c/ Paulo ou Higor. F:9982/3556/9985-3888 e no local c/Paulo Sérgio 9930-6055.

SÓLIDA IMÓVEIS - C.0316J/S. Plantaio no 3133-4000. Macaiba, Faz Real, cond fech, 750m2, pisc, qda, poliesp, playgr, chur, pista hipismo. R\$ 46 mil. SIVIT.05.

2.1 Fazendas

HENRIQUE VIEIRA- C.2704. 17ª Reg. F.3231-4458/9115-6658. Maxaranguape fazenda 157 ha, csa sede, 2 csa colono, cocheira, 6 baias, galpão, curral, irrigação, equip p/ carnicultura, muita várzea, lagoa, 3 rios perene, 500 coqueiros, 30 mangueiras, dist 45 kg de Natal.

HENRIQUE VIEIRA- C.2704. 17ª Reg. F.3231-4458/9115-6658. Monte Alegre, Faz c/92 ha, casa sede, 1 barragem, cocheira, fogueira, curral, churrasq, 2 casarões, piscina, 2 casarões de morador, energ trif, 2 poços tub, 2 açudes, rio perene, 10 ha capim elefante, 15 ha capim braqueara, curral, baias, 60 cochos, rio perene. www.henriquevieira2704.com.br

HENRIQUE VIEIRA- C.2704. 17ª Reg. F.3231-4458/9115-6658. Mendes, Faz c/37 ha, csa tipo mansão, casas de colono, ár/lazer c/s/ão festas, bar, pisc, brete, tronco e balança, capacidade p/ 300 reses confinadas.

HENRIQUE VIEIRA- C.2704. 17ª Reg. F.3231-4458/9115-6658. Nísia Floresta, Lagoa do Ferreira, Faz 96 ha, 1300m de margem de Lagoa, casa de morador, curral, cocheira, armazém, baias, planto de coco. www.henriquevieira2704.com.br

HENRIQUE VIEIRA- C.2704. 17ª Reg. F.3231-4458/9115-6658. Assu. Faz, 500ha construída, mais de 1000m de canal Plató, eletr, csa sede boa, 3 poços tubul, arm, etc. www.henriquevieira2704.com.br

HENRIQUE VIEIRA- C.2704. 17ª Reg. F.3231-4458/9115-6658. Boa Cica - Touros: faz c/ 60 ha, casa, galpão, energ trif, cercada, rio perene, na margem da BR.

HENRIQUE VIEIRA- C.2704. 17ª Reg. F.3231-4458/9115-6658. Ceará-Mirim. Faz. c/206ha, csa sede, csa morador, curral, cocheira, cercada, desmatada, energia trifásica, rio perene, 1000m margem da BR 408, Exc p/ loteamento, área em expansão. www.henriquevieira2704.com.br

HENRIQUE VIEIRA- C.2704. 17ª Reg. F.3231-4458/9115-6658. Ceará-Mirim. Faz 104ha, csa sede de 300m2, csa morador 80m2, galpão 330m2, ár/lzer c/pisc, aquário, poço tubul, energia trif. R\$ 500 mil. Aceito proposta. www.henriquevieira2704.com.br

HENRIQUE VIEIRA- C.2704. 17ª Reg. F.3231-4458/9115-6658. Ceará-Mirim faz. 165 ha, csa sede exc, ár. lazer c/ piscina, 2 casarões, energ trif, cercada, armazém, capim p/ pisoteio, 2 poços tub, rio perene.

HENRIQUE VIEIRA- C.2704. 17ª Reg. F.3231-4458/9115-6658. Eloy de Souza, Faz, 200ha, 800m de BR, csa sede, csa morador, açude, aprisco, poço tubular. R\$ 440 mil.

HENRIQUE VIEIRA- C.2704. 17ª Reg. F.3231-4458/9115-6658. Ipanguaçu fazenda 73 ha. Plantaio de manga tommy p/ exportação, sendo 33,68 ha área cultivada. Tendo um tot de 3.715 plantas sendo 3.472 plantas em produção. Produção de 600 a 650 toneladas/ano. Todo o acesso asfaltado, 2 motor-bomba de 40cv, adutora p/ irrigação, eletrif, 2 casarões, galpão c/ 315m2 e 2 wcs. www.henriquevieira2704.com.br

HENRIQUE VIEIRA- C.2704. 17ª Reg. F.3231-4458/9115-6658. Lajes do Cabugi Faz. 400ha, cs sede, csa de hospede c/3 sts, casarões de morador, cocheira, curral, aprisco p/1000 animais, aviário, 5 açudes, 1 poço tubular, poço artesiano c/catavento, adutora, cercada, energ trif, 3 km de margem de s/áto. R\$ 550 mil. www.henriquevieira2704.com.br

HENRIQUE VIEIRA- C.2704. 17ª Reg. F.3231-4458/9115-6658. Lagoa de Extremoz, área 18ha, Lagoa de Extremoz, área 18ha, 450m marg lago, ao lado do Eco Brasil, entre o Eco Brasil e o Caranaum. Exc p/ cond fech. www.henriquevieira2704.com.br

HENRIQUE VIEIRA- C.2704. 17ª Reg. F.3231-4458/9115-6658. Serra Caiada, Faz 950 ha, csa sede de 3 cas morador, 3 ppos, 09 barreiros, 02 galpões, cercada, curral, cocheira, energia, desmatada. Ac proposta vend parte da propriedade, facilito pagamento.

HENRIQUE VIEIRA- C.2704. 17ª Reg. F.3231-4458/9115-6658. Poço Branco Faz. c/1000 ha, csa sede, boa, casa colono, cercada, energia trifásica, 1 armazém, cocheira p/ 150 vacas, 4 poços tub, 1 açude, 4 lagoas, 5 baias, pocilga, R\$ 1.700.000,00.

HENRIQUE VIEIRA- C.2704. 17ª Reg. F.3231-4458/9115-6658. Serra Caiada, Faz 950 ha, csa sede de 3 cas morador, 3 ppos, 09 barreiros, 02 galpões, cercada, curral, cocheira, energia, desmatada. Ac proposta vend parte da propriedade, facilito pagamento.

2.1 Fazendas

HENRIQUE VIEIRA- C.2704. 17ª Reg. F.3231-4458/9115-6658. São Tomé faz. c/ 3000 ha, casa sede, csa morador, açude, cerc, desmat, exc p/ criação de ovinos e caprinos, plant de mamona e girassol. www.henriquevieira2704.com.br

HENRIQUE VIEIRA- C.2704. 17ª Reg. F.3231-4458/9115-6658. São Rafael 186 ha, casa sede estilo suíço, 2 casarões colono, 3 açudes, 1 barragem, cocheira, fogueira, curral, c/ equipamentos, 12 vacas, 71 ovelhas R\$ 480 mil Porteira fechada.

HENRIQUE VIEIRA- C.2704. 17ª Reg. F.3231-4458/9115-6658. Santa Luzia - Touros. Faz 80ha, csa sede c/pisc, casa morador, cocheira, baias, curral, poço, div piquetes capim de pisoteio e rio perene. Propriedade c/ exc estrutura. www.henriquevieira2704.com.br

2.2 Granjas

SÓLIDA IMÓVEIS - C.0316J/S. Plantaio no 3133-4000. Ceará-Mirim, Granja c/6,5 hect, fru, poço, cs c/2/4, sl, coz, wc, 7 vgs, rio perene. R\$ 180 mil. SIVIR.006.

SÓLIDA IMÓVEIS - C.0316J/S. Plantaio no 3133-4000. Macaiba EXCLUSIVO granja 10.000m2, documentos 100%, casa, poço, várias fruteiras R\$ 85 mil. SIVIR.011.

TERTULIANO RÉGO - C.1098J. F.3203-2800. Plantaio Sáb/Dom. Ceará-Mirim exc granja 10.000m2 área, casa sede c/ 4 suít, casa de apoio, 2 piscinas, lago. Conf maiores detalhes. R\$ 500 mil. TR16269.

TERTULIANO RÉGO- C.1098J. F.3203-2800. Plantaio s/á/dom. Monte Alegre granja linda, nada p/lazer, 50.000m2, a 200m da estr, principal, imóvel em exc, estado de conserv, casa sede, pisc/churrasq, viveiro de pássaros/curral e fru diversos. R\$ 300 mil. TR15452.

TERTULIANO RÉGO- C.1098J. F.3203-2800. Plantaio s/á/dom. Pium rua asfaltada, 2100m2 área tot R\$ 400 mil. TR16671.

HENRIQUE VIEIRA- C.2704. 17ª Reg. F.3231-4458/9115-6658. Pedro Velho, faz 700ha, rio curmatáu, cana, abacaxi, coco e produção de camarão. www.henriquevieira2704.com.br

HENRIQUE VIEIRA- C.2704. 17ª Reg. F.3231-4458/9115-6658. Pedro Velho. Faz. 90 ha, csa morad, energ trif, poço tub, cerc R\$ 360 mil.

HENRIQUE VIEIRA- C.2704. 17ª Reg. F.3231-4458/9115-6658. Pedroavelino Faz, 1470 ha. cs sede, cs morador, energ trif, 3 poços tub, barragem submersa, cercada, desmat, capim pisoteio R\$ 750 mil. www.henriquevieira2704.com.br

HENRIQUE VIEIRA- C.2704. 17ª Reg. F.3231-4458/9115-6658. Taipú. Faz 378 ha, casa sede, casa morador, casa farinha mecanizada, casa morador, galpão, curral, brete e balança, aprisco, 20 ha de coqueiros, rio perene (Rio Ceará-Mirim) 40 ha de várzea, coqueira, 3 açudes, 2 tratores, implementos agrícolas, cercada, desmat, solo fértil, ótimo índice pluviométrico.

HENRIQUE VIEIRA- C.2704. 17ª Reg. F.3231-4458/9115-6658. Ceará-Mirim granja c/ 1,7 ha, casa sede c/ 4 ste, sl p/ 2 amb, alpendre, coz c/ desp, dep emp, poço artesiano c/ aprox 20m de profundidade, bomba d'água, casa caseiro, árvores fru, piscina, depósito, jard paisagístico, sist irrig, aviário, mra, portão de ferro, topografia plana R\$ 200 mil.

HENRIQUE VIEIRA- C.2704. 17ª Reg. F.3231-4458/9115-6658. Guajirú, granja, 10.000m2, csa sede excel, csa de hospede, csa colono, cerca elétr c/ alarme, ár/lazer c/s/ão, bar, churrasq, lago, jdins, aviário, na margem na BR 304. Ideal p/ Posto de combustivel. www.henriquevieira2704.com.br

HENRIQUE VIEIRA- C.2704. 17ª Reg. F.3231-4458/9115-6658. Monte Alegre- Granj, 1,5 ha, margem da pista, energia elétrica, casa sede boa, c/ár/lazer, bar, churrasq e pisc, div fru, poço tubul. R\$ 130 mil.

HENRIQUE VIEIRA- C.2704. 17ª Reg. F.3231-4458/9115-6658. Monte Alegre- Granj, 1,5 ha, margem da pista, energia elétrica, casa sede boa, c/ár/lazer, bar, churrasq e pisc, div fru, poço tubul. R\$ 130 mil.

2.2 Granjas

HENRIQUE VIEIRA- C.2704. 17ª Reg. F.3231-4458/9115-6658. Macaiba 19 ha, distante 1,5 km da BR.304, csa sede, csa morador, cercada, desmat, energ trif, poço amazonas vazão 3.300 l/hora, 100 cochos, 400 cajueiros precoce, escrit publ R\$ 176 mil.

HENRIQUE VIEIRA- C.2704. 17ª Reg. F.3231-4458/9115-6658. Macaiba-granja 04 ha, energia elétrica, cercada, csa morador, poço tubular, reservatório c/30 mil litros, caixa d'água, sistema de irrigação, escritoria publica, dentro de Macaiba. R\$ 150 mil.

HENRIQUE VIEIRA- C.2704. 17ª Reg. F.3231-4458/9115-6658. Macaiba granja c/ 7 ha, casa sede, 1 casa morador, murada, eletrif, jardins, div fru. Na marg do asfalto de rio da Prata, rio, plantio de caui, viveiro de peixe, reservatório de água, aviários, pocilgas, irrigada. Zona Azul.

HENRIQUE VIEIRA- C.2704. 17ª Reg. F.3231-4458/9115-6658. Macaiba área 13 ha, cerca de 700m na margem da BR.304, antes da PRF, localiz privilegiada.

HENRIQUE VIEIRA- C.2704. 17ª Reg. F.3231-4458/9115-6658. Macaiba área c/ 28 ha, urbana, exc p/ empreend na marg da estrada de Juandí, cerca de 500m da BR.304, c/ toda infra-estrut: colata de lixo, energ elet, telefonia fixa e celular, transp coletivo, escola, hospital e Igrejas. Consulte.

HENRIQUE VIEIRA- C.2704. 17ª Reg. F.3231-4458/9115-6658. Macaiba granja 3000m2, csa sede c/ 450 m2 de área construída, ár. lazer c/ piscina, muro alto, portões automatizados, material de primeira qualidade. Distante 400m da BR.304.

HENRIQUE VIEIRA- C.2704. 17ª Reg. F.3231-4458/9115-6658. S.José de Mipibu - Jardim, granja 90x125, topografia plana, toda murada e cercada c/ estacas novas de cimento, poço tub, energ trif, div fru, plantio de mandioca, R\$ 80 mil.

HENRIQUE VIEIRA- C.2704. 17ª Reg. F.3231-4458/9115-6658. Macaiba c/40 ha, na margem do asfalto, excel p/const de imóveis populares e lot, dispondo de toda a infra-estrutura necessária, consulte-nos.

HENRIQUE VIEIRA- C.2704. 17ª Reg. F.3231-4458/9115-6658. Macaiba-granja 4,5 ha, csa sede, energ elet, escrit publ, csa sede c/2 ste, sl, coz, wc soc, toda alpendrada em npão baiano (em fase de acabamento) cs p/ morador c/ sl, poço tub, cacimbo, cocheira c/ armazém, galinheiro, várias fru, plant de capim elefante, oheiro. Escritura publ R\$ 75 mil.

HENRIQUE VIEIRA- C.2704. 17ª Reg. F.3231-4458/9115-6658. Macaiba exc área 13 ha, 700m de margem na BR.304, exc localiz.

HENRIQUE VIEIRA- C.2704. 17ª Reg. F.3231-4458/9115-6658. Macaiba-granja c/01 ha, casa sede, casa de morador, energia trif, murada, desm, div fru, na margem do asfalto de Rio de Prata. exc R\$ 108 mil. Zona Azul.

HENRIQUE VIEIRA- C.2704. 17ª Reg. F.3231-4458/9115-6658. Macaiba área de expansão, c/ 40 ha, energia trifásica, topografia plana, c/ 1980m de BR 304 ao ldo de grandes empreendimentos. Exc localiz

HENRIQUE VIEIRA- C.2704. 17ª Reg. F.3231-4458/9115-6658. Macaiba área c/50 ha, distante 02 km do centro, próx ao Centro Poliesportivo de Macaiba, na margem de um dos principais acessos ao novo Aeroporto de São Gonçalo do Amarante. São 550m de marg de estrada, topog plana, e com área de preserv regularizada. Escrit publica, topografia atualizada. Exc p/ empreend imob. R\$ 6,00 m2.

HENRIQUE VIEIRA- C.2704. 17ª Reg. F.3231-4458/9115-6658. Monte Alegre, Sítio 10 ha, csa de morador, energia elétrica, água encanada, na margem do asfalto, 2 poços artesanais, 1 poço c/cata-vento, cercada, cocheira, pocilga, diversas fru. R\$ 150 mil.

HENRIQUE VIEIRA- C.2704. 17ª Reg. F.3231-4458/9115-6658. Monte Alegre- Granj, 1,5 ha, margem da pista, energia elétrica, casa sede boa, c/ár/lazer, bar, churrasq e pisc, div fru, poço tubul. R\$ 130 mil.

2.2 Granjas

HENRIQUE VIEIRA- C.2704. 17ª Reg. F.3231-4458/9115-6658. Massaranduba-granja com 4,5 ha, casa sede, pocilga, viveiro de peixes, horta c/div hortaliças, rio perene. R\$ 115 mil.

HENRIQUE VIEIRA- C.2704. 17ª Reg. F.3231-4458/9115-6658. Nísia Floresta 3000m2, casa sede, energ elet, água encan, urbana, em frente linha férrea. Escrit publ R\$ 120 mil.

HENRIQUE VIEIRA- C.2704. 17ª Reg. F.3231-4458/9115-6658. Nísia Floresta, Lagoa do Urubú, 110 ha, topografia plana, 1300m de margem de lagoa, acesso às prnc margens do litoral sul. Exc p/ empreend turístico. www.henriquevieira2704.com.br

HENRIQUE VIEIRA- C.2704. 17ª Reg. F.3231-4458/9115-6658. Nísia Floresta, Lagoa do Urubú, 15 ha na margem da estrada que dá acesso às praias do Litoral Sul, c/ aprox 300 de margem da lagoa. R\$ 400 mil.

HENRIQUE VIEIRA- C.2704. 17ª Reg. F.3231-4458/9115-6658. Nísia Floresta, Lagoa do Bom Fim, Granja, 2 ha, 60m margem lagoa, trapiche c/ ancoradouro, casa sede c/4 sts, casa morador, aviário, baias, murada. www.henriquevieira2704.com.br

HENRIQUE VIEIRA- C.2704. 17ª Reg. F.3231-4458/9115-6658. Nísia Floresta, Granja, Lagoa do Urubú, 1,3 ha, 40m marg lagoa, deque, csa sede 3 sts casa morador, ár laz c/sauna, sl fest, pisc. R\$ 800 mil. www.henriquevieira2704.com.br

HENRIQUE VIEIRA- C.2704. 17ª Reg. F.3231-4458/9115-6658. Nísia Floresta-Olitéiro, com 02 ha, csa sede, cercada, rua calçada, infra-estrutura, distante 08 km de Barra de Tabatinga. R\$ 85 mil.

HENRIQUE VIEIRA- C.2704. 17ª Reg. F.3

2.2 Granjas

2.2 Granjas

HENRIQUE VIEIRA- C.2704. 17ª Reg. F.3231-4458/9115-6658. São José de Mipibu granja c/ 2 ha, à 700 m da BR 101, csa sede, csa morador, murada, cercada, diversas fruteiras.

HENRIQUE VIEIRA- C.2704. 17ª Reg. F.3231-4458/9115-6658. S. José de Mipibu granja c/ 2 ha, Village dos Coqueiros, casa sede, piscina, casa de morador, poço tub, sist de irrigação c/ div aspersores, caixa d'água, viveiro de peixe, plantio de mamão e milho, aprisco, galinheiro, div fruteiras.

HENRIQUE VIEIRA- C.2704. 17ª Reg. F.3231-4458/9115-6658. S. José de Mipibu granja c/ 1,7 ha, casa sede c/ 4/4 snd 1 suít, coz, desp, dep comp, sl p/ 3 amb, wc soc, alpendre, casa morad, pisci-na, viveiro de peixes, poço artiano 15m de profund, caixa d'água c/ 17 mil lts, toda murada, canil, árvores frut, port madeira R\$ 135 mil.

HENRIQUE VIEIRA- C.2704. 17ª Reg. F.3231-4458/9115-6658. Santa Luzia - Touros granja 22 ha, csa sede nova, csa morador, telefonia fixa, antena parab, tv por assinatura Sky, internet à rádio, cercada, desmat, energ trif, plantio de 7 ha abacaxi c/ irrigação e 3 ha sem irrigação, plantio de coco, roça e caju anão, poço c/ 70m de profundidade c/ análise comprovada de água mineral c/ moto-bomba p/ irrigação. www.henriquevieira2704.com.br

HENRIQUE VIEIRA- C.2704. 17ª Reg. F.3231-4458/9115-6658. Serra de São Bento 62 ha ao lado de grande empreendimento. Simplesmente linda. www.henriquevieira2704.com.br

3 VEÍCULOS

3.1 Automóveis

Fabricantes

Fiat

STRADA 08/09- c/8 mil KM rodados, flex, cinza. R\$ 29 mil. falar c/ Neto do Frango. F:(84)3353-2249/9989-4042

VDO. CORSA SEDAN- SUPER 1.0, 99, completo. 8827.2119

GM

KADETT GSI,2.0, 94 - conversível. F:3234-9988/9916-2990

CLASSIC 08 - Completo, particular. R\$ 15 mil + 16 parc. de R\$ 638,00. F: 3223-4485

MERIVA 06 - Completa + GNV, flex, roda aro 17 e som. R\$ 32 mil. F: 8727-7873/3206-7871

Kia

SORENTE 06 - Completa LX, banco couro. Único dono. F: 9177-0067/9951-9706

Toyota

COROLLA 2004 - completo. R\$ 25 mil, de particular. F: 9982-9389 ou 3206-4595.

Volkswagen

MONTE JÚNIOR AUTOMÓVEIS- Compre seu carro ou moto em um particular e financie com a gente. F:9989-1268/9175-5953

GOL 02 SPECIAL 100% - Completo. IPVA pago. R\$ 14.600,00. F:3234-0083/9900-1777 Dr. João.

GOL 94-motor-AP 1.6, gasol. R\$ 6 mil. F:9138-1415/8826-4869

3.1 Volkswagen

SAVEIRO, 1.6, 97 - Injeção eletr, branca. Exc estado Conservação. R\$ 12 mil. Inter. falar c/Neto do Frango.(84)3353-2249/9989-4042

3.3 Motos

Fabricantes

Honda

CB 450, CUSTO, 86 - F:3234-9988/9916-2990

VENDO CB 500 - 99. Moto de integrante de Motoclube, bem conservada. 8815.9133/9909.4998.

3.4 Outros Veículos

Tipos

COMPRO-Moto HOME ou TRAILER, novo ou usado. Tr.9938-0404

3.5 Peças e Serviços

Aluguel

M.L. LOCADORA- Alugue carro c/KM Livre. F:3211-2422/8813-3344

4 TRABALHO E FORMAÇÃO PROFISSIONAL

4.1 Oferta de Trabalho

VAGAS NA MADJÓIA - Oportunidade para quem quer trabalhar. F:3221-6242 / 3221-5555. Rua Coronel Cascudo 332, Cidade Alta - Centro

80 VAGAS - de oportunidade de trabalho p/ início imediato. Prê-entendimento de maneira correta, e que possa cursar Técnico em Transações Imobiliárias ou Gestão em Negócios Imobiliários. Dispostos de 80 vagas p/ pessoas que queiram ser Gerentes de Clientes ou produtos do mercado imobiliário. Oferecemos excelente carteira de clientes e produtos e treinamentos c/ Consultor especializado gratuitamente (graduação por competência) ótimos honorários, currículos para dinizsolda@gmail.com

NS EMPREGOS-babás, domésticas, seguranças, doceiras etc... F:3218-2206/9194-2492

ENTREVISTA URGENTE-De quinta à Sábado das 08 às 17h. Porteiro, Vendedor, Recepção, Aux. Escrit, Aux Adm, Aux Produção, Motopreio, Aj. Carga, Fiscal Loja, Garçom, Op Telemkt, Camareira, Copeira, Promotora e Secretária. F.3086-4452/3086-8050 em Cima da Loja Emanualle do Alecrim, 2º andar, sala 209.

5 CASA & SERVIÇOS

5.1 Construções e reformas

Construções

CONSTRUÇÕES & REFORMAS Casa de Alto Padrão e Condomínio Fechado, até 150KM Natal, pelo mesmo preço de Natal, 24 anos construindo qualidade e menor preço. Projetos gratuitos, Orçamento sem compromisso. F:3231-8965

CONVOCAÇÃO

CONVIDAMOS A TODOS OS ASSOCIADOS DA ABRH-RN PARA AS INSCRIÇÕES DE CHAPAS ABRINDO NESTA DATA O PROCESSO ELEITORAL ABRH-RN. AS CHAPAS DEVERÃO ENVIAR CURRÍCULOS DOS SEUS CANDIDATOS E RESPECTIVO PLANO DE GESTÃO AOS E-MAILS brunocunha@catho.com.br e jjocelio@hotmail.com ATÉ 15/12/09.

Bruno Cunha Presidente Conselho Deliberativo

Jocélio José Soares Presidente ABRH-RN

PODER JUDICIÁRIO
JUSTIÇA FEDERAL DE PRIMEIRA INSTÂNCIA
SEÇÃO JUDICIÁRIA DO RIO GRANDE DO NORTE
RUA LAURO PINTO, Nº 245, L. NOVA - NATAL/RN
Fax 0xx(84) 3235.7558 EMAIL: sect1vara@frn.gov.br
PRIMEIRA VARA

EDITAL DE CITAÇÃO
(PRAZO DE 30 DIAS)

EDL0001.000058-7/2009

O Juiz Federal VINICIUS COSTA VIDOR, em substituição legal na 1ª Vara da Seção Judiciária do Rio Grande do Norte, no uso de suas atribuições legais, etc.

Faz saber, a quantos o presente Edital virem ou dele conhecimento tiverem, que fica CITADA, com prazo de 30 (trinta) dias, a ré abaixo mencionada, que se encontra em lugar incerto e não sabido, uma vez que não foi encontrada no endereço indicado na inicial, para no prazo de 15 (quinze) dias, após o prazo de escoamento do presente edital, responder aos termos da demanda abaixo identificada, ficando ciente que sua inação acarretará a incidência das consequências do art. 285 do Código de Processo Civil.

ACÃO ORDINÁRIA - PROCESSO Nº 2009.84.00.004.02-8
AUTOR: DORIAN JORGE GOMES DE CARVALHO E OUTRO
RÉU (Ê) : EMPERCON - Empresa Pernambucana de Construção, inscrita no CNPJ sob o nº 01.195.884.0001-40.

DADO E PASSADO nesta cidade do Natal, Capital do Rio Grande do Norte, aos 18 de novembro de 2009. Eu, SEBASTIÃO VASCONCELOS DOS SANTOS NETO, 1.º Diretor da Secretaria da 1ª Vara, subscrite-o.

VINICIUS COSTA VIDOR
Juiz Federal em substituição legal na 1ª Vara

5.5 Saúde

Plano de Saúde

PLANOS MEDMAIS-Amil, Hapvida. 8805-4229/3086-1978

5.6 Serviços Para o Lar

Eletrodomésticos e Utensílio

COMPRA-SE MÓVEIS- eletrodomésticos e móveis antigos. F:3223-7723/9983-6331.

VENDO FREEZER CONSUL - 02 portas, branco. BOM ESTADO DE CONSERVAÇÃO. F:3207-2142

5.7 Serviços Profissionais

Arquitetura

XAVIER GESSO E PINTURA- pintura, textura. Elét., hidrául. e refor., em geral (PEQUENOS REPAROS). 9988-5689/(84)8895-9783.xavier_gesso@hotmail.com/orkut

Detetives

CH INVESTIGAÇÃO-RD-361. Sígilo total. 9403.5983, 3207.1291

5.7 Detetives

DETETIVE NUNES -C/sigilo Aceito cartões. 3206.9434/9985.8714

Encanador

ENCANADOR/ELETRICISTA- Conserto em descargas, torneiras, registros e chuveiro elét. Urg. domicil. 3218-3162/9409-8270

Especializados

PERSIANAS E PELÍCULAS - Realizamos vendas/manutenção de persianas. Orçamentos s/comprimento. 3082-1020/8816-6098

MARIDO DE ALUGUEL-serviços elétricos/hidráulicos. Consertos domésticos em geral. 8847-2294

CONSERVA-SE - Máquina de lavar roupa, louça, geladeira e fogão. F:3605-5578/9461-2791/8106-0223.

Limpeza

LAVAMOS-Sofás, tapetes e carpetes. F:3207-4790

5.9 Diversos

LB SAT PARABÓLICA - Ant. 1.70mt c/ 31 canais. temos antenas de fibra. Entregamos em domicílio. F: 9402-8417/3213-4548

INDÚSTRIA INOVADORA PROCURA REPRESENTANTES

Para comercialização de produto natural com rentabilidade atrativa e em mercado crescente. Região a ser definida. Interessados devem preferencialmente ter experiência passada ou corrente com carteira de clientes no ramo alimentício de varejo. Candidatos, enviar currículo para: **liofruit@copaf.com.br**

ANÚNCIOS QUE DISCRIMINEM NÃO É LEGAL

Art. 373-A. Ressalvadas as disposições legais destinadas a corrigir as distorções que afetam o acesso da mulher ao mercado de trabalho e certas especificidades estabelecidas nos acordos trabalhistas, é vedado:

1- Publicar ou fazer publicar anúncio de emprego no qual haja referência ao sexo, à idade, à cor ou situação familiar, salvo quando a natureza da atividade a ser exercida, pública e notoriamente, assim exigir; (Artigo 373-A, inciso I, da CLT)

Art. 1º. Fica proibida a adoção de qualquer prática discriminatória e limitativa para efeito de acesso a relação de emprego, ou sua manutenção, por motivo de sexo, origem, raça, cor, estado civil, situação familiar ou idade, ressalvadas, neste caso, as hipóteses de proteção ao menor previstas no inciso XXXIII, do art. 7º da Constituição Federal. (Art. 1º, Lei nº 9029/95).

PODER JUDICIÁRIO DO ESTADO DO RIO GRANDE DO NORTE
JUÍZO DE DIREITO DA 3ª VARA CÍVEL DE PARNAMIRIM
Av. Brigadeiro Everaldo Breves, 273, Centro - CEP: 59.140-200 - Parnamirim/RN
Telefone: 3645.1823 E-mail: pwn3civ@trjn.jus.br

EDITAL DE CITAÇÃO
(Prazo de 20 dias)

O Exm. Sr. Dr. **Lamarck Araujo Teotônio**, Juiz de Direito desta 3ª Vara Cível, na forma da lei, etc... FAZ SABER a quantos o presente edital virem ou dele conhecimento tiverem que promove a citação da(s) parte(s) abaixo qualificada(s), a fim de contestar(em), querendo, no prazo legal os termos da ação em referência:

ACÃO DE USUCAPIÃO EXTRAORDINÁRIO - PROCESSO Nº 124.08.007667-2.
AUTORES: FRANCISCO JACOME SARMENTO, brasileiro, casado, comerciante, portador do R.G. nº 115.852 - SSP/PB e do C.P.F. nº 041.365.514-87, e sua esposa JOSEFA ZULEIDE DE ABRANTES SARMENTO, brasileira, casada, do lar, portadora do R.G. nº 372.566 - SSP/PB e do C.P.F. nº 798.389.604-20, residentes e domiciliados na Av. Amintas Barros, 1813, Dix-sept Rosado, Natal/RN.
CITANDOS: OS EVENTUAIS INTERESSADOS INCERTOS E DESCONHECIDOS.
IMÓVEL USUCAPIENDO: "Um terreno próprio, situado na Rua Dorothy de Moura Lima, esquina com a Rua Capitão Martinho Machado e Rua Projetada, lado par, localizado na antiga Estrada de Rodagem Parnamirim/Passagem de Areia, no Bairro Santos Reis, zona urbana deste Município, com as seguintes descrições, limites e confrontações: Área: 1.200,00 m² (mil e duzentos metros quadrados) de superfície; LIMITANDO-SE: Ao Norte, com terras do proprietário, com 60,00 m; ao Sul, com a Rua Capitão Martinho Machado, com 60,00 m; ao Leste, com a Rua Dorothy de Moura Lima, com 20,00 m; e a Oeste, com Rua Projetada, com 20,00 m."
OBJETIVO: CONTESTAR a ação em referência, querendo, no prazo de 15 (quinze) dias, contados a partir do término da fluência do prazo deste edital, que é de 20 (vinte) dias, sob pena de revelia.
ADVERTÊNCIA: Não contestada, no prazo legal, presumir-se-ão como verdadeiros os fatos articulados na inicial. E para que chegue ao conhecimento de todos e ninguém possa alegar ignorância, expedi o presente edital, que será publicado, gratuitamente, no Diário da Justiça Eletrônico e, às expensas da parte autora, em jornal local de grande circulação e afixado no lugar de costume, tudo na forma da lei. Eu, **Wânia Maria Tavares**, Diretora de Secretaria, conferi e subscrite-o.

Parnamirim/RN, 31 de agosto de 2009.
Lamarck Araujo Teotônio
Juiz de Direito

PODER JUDICIÁRIO DO ESTADO DO RIO GRANDE DO NORTE
JUÍZO DE DIREITO DA 1ª VARA CÍVEL DA COMARCA DE PARNAMIRIM
Fórum Tabelião Otávio Gomes de Castro
Av. Brigadeiro Everaldo Breves, nº 154 - Centro - CEP: 59.150-000 - Fone: (0**84) 272-6169
JUÍZO DE DIREITO DA COMARCA DE PARNAMIRIM - RIO GRANDE DO NORTE

EDITAL DE CITAÇÃO

A Doutora **ANDREA CABRAL ANTAS CÂMARA**, Juíza de Direito Substituta desta Comarca de Parnamirim, Estado do Rio Grande do Norte, na forma da Lei, etc...
FAZ SABER: A todos quantos o presente Edital, virem ou dele conhecimento tiverem, ficando CITANDO: **JOÃO AURELIANO DE LIMA E MULHER** e os eventuais interessados incertos e desconhecidos, para contestarem, querendo, no prazo de quinze (15) dias, a contar do fim do prazo deste Edital. Autor: **ROGÉRIO NURMBERGER NUNES** e **DANIELLE SALVIANO NURMBERGER NUNES**, brasileiros, casados, ele publicitário e ela economista, residentes e domiciliados à Rua Juvenal Lamarine, nº 19, apto. 300, Tirol, Natal-RN. **IMÓVEL** (descrição Objetiva): um imóvel suso mencionado, mede uma área total de superfície igual a 2.398,87m2, limitando-se ao NORTE com a Rua Maria Rodrigues de Oliveira, medindo 53,70; ao SUL com Arthur Winston Skeete, medindo 62,50m; ao LESTE com Av. Deputado Márcio Marinho, medindo 24,80m + 8,50m; e a OESTE, medindo 50,80m. **ADVERTÊNCIA:** Não contestando, presumir-se-ão aceitos como verdadeiros os fatos articulados pela parte autora. **PRAZO DO EDITAL:** Vinte (20) dias, Ação de USUCAPIÃO - Processo nº 124.06.000515-0. Em, 07/03/06. Eu, **(Maria José dos Santos Barreto)**, Escrevente Autorizada do 1º Ofício, que digitei e subscritei.

ANDREA CABRAL ANTAS CÂMARA
Juíza de Direito Substituta

Mudança

ADECILDO- Fretes e Mudanças. F: 9122-8904/9133-3032

6.3 Informática

Home Page

PROMOÇÃO - para construção de sites. Site profissional + 30 mil panfletos + 2 mil cartões de visita personalizados. A partir de R\$ 1 mil, entrega em 12 dias corridos. Informações: www.trigitalmidia.com.br F:3086-2677 / 3222-1127

6.4 Oportunidade

Negócios

GENÁRIO-Os melhores salgadinhos e massas para festas e lanchonetes. F:3214-7343

6.4 Oportunidade

Animais

VENDO- 02 fêmeas yorkshire. F:3663-5338.

6.2 Comunicados, Recados e Editais

Místicos

FEITECEIRA DO AMOR-cheg Maranhão. Quer seu amor de volta? cartas, amarrações e todos os tipos trabalhos. Pagto após resultado. 3205-3177/8611-1578

MACUMBEIRO VERDADEIRO- Trabalho c/pago após resultado. Cartas, búzios, tarô. Passe o Re-veillon c/ seu amor. 8884-5113.

6.4 Oportunidade

Turismo

Passeios

LIZANDRO ATRAENTE TURISMO-passeios, locação de vans, automóveis, microônibus e by night. F:9981-3569/8866-0096

6.8 Sexy Shop

Acompanhantes

ANINHA -Loira. 9985-3204

JÚLIA - Massagem 9405-9203

KAMILA -C/local. 8729.3415

EXPLORAÇÃO SEXUAL DE CRIANÇAS E ADOLESCENTES É CRIME.

DISQUE DENÚNCIA

0800 84 2999

9765

USE ESTA ARMA CONTRA O CRIME E A VIOLÊNCIA.

DENUNCIE

A LIGAÇÃO É GRATUITA E A SUA IDENTIDADE NÃO SERÁ REVELADA.

DENUNCIE ESTUPRO, ROUBO, FURTO, PROSTITUIÇÃO INFANTIL, TRÁFICO DE DROGAS, VIOLÊNCIA INFANTIL OU CONTRA IDOSOS. FAÇA A SUA PARTE

DELEGACIA DE TÓXICOS 3232.1554

23789

4009.0200
CLASSIFICADOS DO DIÁRIO. VENDE MAIS.

PRA TODO TIPO DE NEGÓCIO

DIÁRIOS ASSOCIADOS



FÁBIO PACHECO

fabiopacheco.rn@dabr.com.br

drible curto

Nome de consenso pode sair hoje

Na procura por um nome de consenso para assumir o clube no próximo triênio, o presidente Judas Tadeu tenta hoje a última cartada. O nome foi mantido em sigilo e a única coisa que se sabe a respeito do candidato a candidato é que trata-se de um empresário, perfil que se adequa às exigências dos cardeais alvinegros, que dão preferência por um dirigente da iniciativa privada. Na visão de Tadeu e Paiva Torres, um político, no caso Poti Júnior, não poderá dedicar-se em tempo integral ao clube, principalmente porque no

próximo ano teremos eleições.

Segundo Judas, as chances do empresário aceitar o convite são de 10%, pois até o momento, a única resposta positiva foi o sim ao convite para o almoço em algum restaurante discreto pela cidade. Caso não obtenha sucesso com o candidato anônimo, o jeito será montar uma chapa única com Poti e Rui Barbosa, definindo apenas quem será o presidente e o vice. Hoje encerram as inscrições das chapas de conselheiros. A chapa da situação já dispõe de 95 nomes atuantes.

Zé Maria vai voltar?

A pressão pelo retorno de José Maria Figueiredo à presidência do América é muito grande. Já tem gente dando como certa a volta do ex-presidente que tem receio em trocar a vida mansa pelo turbilhão de afazeres no clube. Dirigir o América requer muito esforço físico, psicológico e principalmente financeiro. Só quem passou por aquela cadeira sabe do que estou falando.

Corrida e Caminhada Natalina

Estão abertas as inscrições para a 11ª Corrida e Caminhada Natalina, da cidade de Natal, que conta com o apoio do Governo do Estado, através da Secretaria de Estado do Esporte e do Lazer - SEEL. A prova está marcada para o dia 19 e terá a extensão de 10 quilômetros. A largada será na Praça Cívica e a chegada no Corpo de Bombeiros, da Prudente de Moraes. Os interessados devem se inscrever até o dia 13, através do site da corrida, www.corridanatalina.com.br, ou pelo site da federação de atletismo, www.fnatletismo.com.br.

Reforços alecrinenses

O Alecrim já tem um grupo formado para o Estadual 2010. Já foram contratados: Fernando Pato (goleiro), Alexandre, Wendell e Bibi (zagueiros); Nego (lateral-esquerdo), Thiaguinho (lateral-direito), Danilo, João Paulo, Carioça, Bruno Potiguar e Josué (volantes); Daniel e Patané (meias); Torona (foto) e Somália (atacantes).

Frankie Marcone/DN/D.A Press



ELENCO DO SANTA

O Santa Cruz também está com o seu elenco praticamente definido para o Estadual. O técnico Lourival Silva tem hoje o seguinte grupo: Eridelson, Junior e Agostinho (goleiros); Ângelo e Russo (lateral-direito); Jaime e Leleu (lateral-esquerdo); Marivaldo, Mauro Carlos, Puxa e Marcinho (zagueiros); Willians, Marcondes, Everton, Bebeu e Ramon (volantes); Jacques, Márcio e Dinho (meias) e Paulinho, Hamilton e Ricardo (atacantes).

BAIXINHO EM APUROS

Romário vai precisar de muito jogo comemorativo para pagar as dívidas. Agora, o ex-craque foi condenado por sonegar imposto de renda e vai pagar multa, além de cumprir serviço comunitário.

TORCEDOR ATENTO

A notícia da possível vinda do baixinho Romário para jogar uma partida festiva pelo América foi noticiada em primeira mão pelo blog Portal do Mecão, feito por um torcedor do clube alvirrubro.

Ana Cláudia participa do Circuito Caixa

Atleta se recupera de lesão e disputa etapa decisiva em Aracaju a partir de hoje

A ginasta potiguar Ana Cláudia Silva vai participar da 3ª Etapa e decisiva etapa do Circuito Loterias da Caixa, que começa hoje em Aracaju e segue até o sábado. A confirmação foi dada pelos médicos da Associação do Pessoal da Caixa Econômica Federal do Paraná (Apecef-PR), clube da atleta, que observaram a ginasta nos últimos dias, uma vez que ela precisou de tratamento especial por ter reclamado de dores no cotovelo esquerdo, local onde sofreu uma grave contusão recentemente, quando competiu no Campeonato Brasileiro no primeiro final de semana do mês. Porém, ficou comprovado que

ela só sentiu um incômodo, fruto da readaptação, e está liberada para competir. Com o recebimento dessa notícia, a equipe da atleta comemorou bastante, pois vê possibilidades de conseguir um resultado melhor do que o quinto lugar conquistado na segunda etapa. "O clima foi de festa com a minha liberação, senti a felicidade dos meus técnicos e agora espero corresponder às expectativas", declarou a ginasta.

O Circuito Loterias da Caixa é o principal campeonato interclubes da ginástica nacional. Cada equipe é composta por três atletas, sendo um da ginástica artística masculina, uma da ginástica artística feminina e outra da ginástica rítmica. O somatório das três notas define a classificação de cada equipe. Os outros dois representantes do Apecef são Sérgio Sasaki (artística masculina) e Samira Zumak (rítmica).

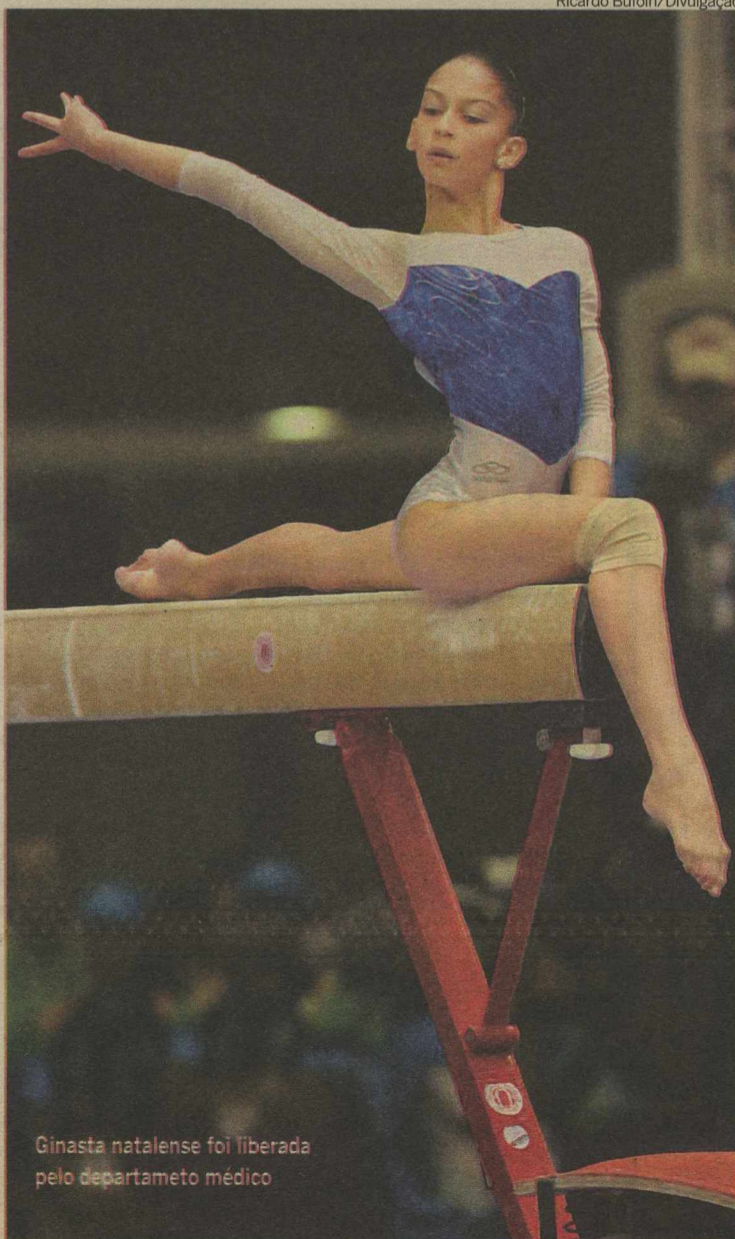

Ricardo Bufoin/Divulgação

Ginasta natalense foi liberada pelo departamento médico

JIU-JITSU

CAMPEÃO MUNDIAL LUTA POR PATROCÍNIO

O atual bicampeão pan-americano e campeão mundial de jiu-jitsu, o potiguar Elias Botelho, da academia Kimura Nova União, luta agora contra a falta de apoio aos atletas amadores no Rio Grande do Norte. Apesar do currículo carregado de títulos e da invencibilidade de 22 lutas, Botelho não conseguiu recursos para participar do Campeonato Brasileiro de Jiu-Jitsu por Equipes, que será realizado neste final de semana em Brasília. Outro sonho do lutador de 39 anos e faixa rocha é disputar o Campeonato Europeu a ser disputado na Suíça, em janeiro. "Fui o primeiro atleta amador do meu esporte a conseguir recursos junto à Secretaria Estadual de Esportes para ajudar nas passagens, porém existem outros gastos", afirma. Além de se dedicar às competições, Botelho ainda reserva parte do seu tempo seu projeto social no bairro de Quilômetro Seis, onde ensina a arte marcial a mais de 100 crianças carentes.

BOTAFOGO

JÓBSON É
PEGO NO
ANTIDOPING

O atacante Jóbson, que disputou o Campeonato Brasileiro pelo Botafogo, foi pego em exame antidoping após a partida contra o Coritiba, pela 34ª rodada da competição. A informação foi confirmada pela Confederação Brasileira de Futebol (CBF), que encaminhou o resultado ao clube carioca. "Não consideramos doping ainda. Encaminhamos ao Botafogo o resultado da prova A. Caso o jogador considere necessário, haverá análise da prova B (frasco que contém urina para contraprova)", explicou o assessor de imprensa Rodrigo Paiva. A partir daí, o caso passará a ser analisado pelo Superior Tribunal de Justiça Desportiva (STJD). Mesmo que seja comprovado o uso de substância ilícita, o Botafogo não corre risco de punição, a não ser que seja comprovado que o clube teve participação na dopagem do jogador. Já Jóbson pode ser suspenso por até dois anos.

ESCÂNDALO

ROMÁRIO É
CONDENADO
POR SONEGAÇÃO

O ex-jogador de futebol Romário foi condenado ontem por sonegar imposto de renda e deverá pagar multa, além de cumprir serviço comunitário. Neste ano, Romário já tinha se envolvido em outros escândalos como a prisão pelo não pagamento de pensão em julho. A decisão que condenou Romário foi tomada pela Segunda Turma do Tribunal Regional do Trabalho. De acordo com o tribunal, o ex-jogador deverá pagar multa no valor de 815 salários mínimos (cerca de R\$ 391 mil) e cumprir dois anos e meio de prestação de serviços à comunidade em uma entidade pública. Romário ainda pode recorrer. Em julho deste ano, o ex-jogador foi preso por não pagar R\$ 89.641,44 de pensão alimentícia aos dois filhos com Mônica Santoro, com quem o atleta foi casado. Romário ficou preso por um dia. Na delegacia, ele dormiu sob um pano no chão de uma sala onde estão outros quatro homens presos pelo mesmo motivo e jantou um lanche. Também neste ano, o ex-jogador vendeu por R\$ 8 milhões sua cobertura no condomínio Golden Green, na Barra da Tijuca, zona oeste do Rio, para pagamento de dívidas.



Presidente Judas Tadeu (C) aguarda por um nome de consenso para substituí-lo

Chegou o dia da **definição**Candidatos à
presidência do ABC tem
até às 17h de hoje para
apresentarem sua chapa

Candidatos têm até às 17h de hoje para se inscreverem nas eleições de presidente e vice do ABC. Às 17h de hoje se encerra o prazo para inscrição de chapas de conselheiros e para os candidatos aos cargos de presidente e vice do ABC. Até o final da tarde de ontem ninguém havia registrado candidatura para as eleições que ocorrem

no próximo dia 17, porém muitas articulações estão sendo feitas nos bastidores. O único que já confirmou que será candidato é o ex-presidente Rui Barbosa.

Já o atual presidente Judas Tadeu comunicou que hoje irá almoçar com um empresário ligado ao ABC, na tentativa de convencê-lo a assumir o clube nos próximos dois anos. O nome do empresário foi mantido em sigilo. "Acredito que o melhor para o ABC agora é ser gerido por um empresário. Acredito que o fato dele ter aceitado essa conversa já é um ponto positivo. Ago-

ra vamos tentar convencê-lo a assumir o clube. Vou garantir para isso o meu apoio e de outros grandes abcedistas", disse Tadeu, salientando que também esteve reunido com nomes ligados ao clube, inclusive com os candidatos à presidência Rui Barbosa e Poti Cavalcanti.

"Tivemos uma conversa franca, mostrando todas as nossas finanças reais e verdadeiras. Vários grandes conselheiros participaram do encontro e a gente entende que nesse momento o melhor para o ABC é que seja um nome de consenso.

O ABC agora precisa de união e os grandes abcedistas estão dispostos a nos ajudar. Chapa de consenso agora é mais dinâmica para o momento pelo qual nós passamos", explicou Tadeu, salientando que no sábado deverá ser batido o martelo.

"Já marcamos um encontro aqui na sede do clube para sábado e lá deveremos chegar a uma definição. Grandes abcedistas irão participar e a gente espera de lá tirar um nome de consenso, caso o empresário que citei não aceite, para gerir o ABC nos próximos anos", encerrou.

PÚBLICO

Torcida alvirrubra foi maior

Mesmo sem fazer uma temporada boa, campanhas fracas no Estadual, na Copa do Brasil e irregular na Série B, o América ainda conseguiu levar 6.303 torcedores pagantes a mais em relação ao ABC nas competições que disputou. No geral, o Alvirrubro levou ao Machado 152 mil torcedores nos seus jogos. Já o ABC levou ao Frasqueira 146 mil expectadores.

Fez uma péssima Série B. Já o Estadual e a Copa do Brasil foram campanhas razoáveis. O América teve 501 torcedores a mais na média de público pagante sobre o ABC. O primeiro clássico entre ABC e América teve renda e público divididos. Por isso aparece um clube com 30 jogos e meio e o outro com 32 jogos e meio. Fonte: Blog do Trindade/dnonline.com.br

NÚMEROS

América

26.987 pagantes (Estadual)
122.784 pagantes (Série B)
2.685 pagantes (Copa do Brasil)
Total público: 152.456
Total de jogos: 30,5
Média por jogo: 4.998

ABC

43.419 pagantes (Estadual)
91.770 pagantes (Série B)
10.964 pagantes (Copa do Brasil)
Total público: 146.153
Total de jogos: 32,5
Média por jogo: 4.497



América levou mais de 152 mil torcedores ao estádio na temporada