

DIÁRIO de NATAL

SÁBADO Natal, 28 de novembro de 2009

www.diariodenatal.com.br

R\$ 1,00

FUNDADOR DOS DIÁRIOS ASSOCIADOS: ASSIS CHATEAUBRIAND

muitos em UM SÓ



SONIC JÚNIOR SE UNE A LETTO E A COMPANHIA GAYA PARA MOSTRAR O SOM DA MÚSICA INDEPENDENTE. PÁGINA 13

AGUENTA, CORAÇÃO!



EMOÇÃO // Noventa minutos que valem por um ano de trabalho. A partida de hoje contra o Ceará define o futuro do América no futebol brasileiro. Perder pode selar a queda para a obscura Série C. Vencer abre perspectiva de lutar, em 2010, pelo acesso à elite. Um confronto para decidir vidas. Haja coração! PÁGINA 32



Fábio Cortez/DN/DA Press

DESPERDÍCIO // A Caern alerta: no verão, o consumo de água deve aumentar em 700 milhões de litros. É hora de economizar. PÁGINA 12

buracos



Fábio Cortez/DN/DA Press

NO CAMINHO

Reportagem de hoje da série sobre os problemas de Ponta Negra mostra a fuga de turistas e os entraves urbanos, como o excesso de buracos nas calçadas (foto). PÁGINAS 9 e 10

Carnatal

Terminou em discussão e queixas sobre o sistema de saúde potiguar a reunião que mostraria o plano para impedir a proliferação da gripe suína durante a festa. PÁGINA 2

cigarro

Dados do IBGE atestam que o consumo de tabaco pelos potiguares fica abaixo da média nacional. Estado é o 11º no ranking dos que têm menos fumantes. PÁGINA 11

DUPLO HOMICÍDIO

ALGOZES SE PASSARAM POR EMPREGADOS DA CAERN

Vítimas foram surpreendidas em casa, no Jardim Lola, em São Gonçalo do Amarante. PÁGINA 8

172 VAGAS

SESAF VAI CONTRATAR MÉDICOS E TÉCNICOS

Postos serão ocupados em Natal, Região Metropolitana e nas regiões Oeste e Alto Oeste. PÁGINA 2

Dinheiro para comprar motos

União abriu linha de crédito para mototaxistas e motoboys financiarem veículos. PÁGINA 6

PROCON

Combustíveis
mais caros
em Natal

O Procon Natal divulgou ontem a mais recente edição da pesquisa mensal de preços de combustíveis na capital. De acordo com o levantamento, o único produto que não teve aumento este mês foi o gás de cozinha, que registrou estabilidade. O maior índice de reajuste foi observado na gasolina comum (subiu 1,15% em relação ao mês de outubro/2009), seguido pelo diesel (0,26%), álcool (0,25%) e gás natural veicular (0,19%). Outro destaque foi a gasolina aditivada, que está 2,46% mais cara em relação ao mês passado. Porém, se considerados os últimos 12 meses, o movimento é o contrário: o gás de cozinha subiu 14,28%, enquanto os demais registram variações negativas, sendo a maior a do diesel (-7,24%), seguido pelo álcool (-3,91%) e pela gasolina (-3,85%). Este mês os preços mais comuns encontrados foram R\$ 1,89 para o litro de álcool; R\$ 2,69 para a gasolina comum e a aditivada; R\$ 1,99 no diesel; R\$ 1,79 no metro cúbico do gás natural; e R\$ 38 no botijão de gás de cozinha de 13kg. A pesquisa foi feita na segunda e terça-feira passadas, junto 126 postos de combustíveis de Natal e de Nova Parnamirim. A relação dos postos com combustíveis mais baratos, as tabelas completas com preços por produto e estabelecimento estão à disposição dos consumidores na sede do Procon Natal, ou pelos telefones (84) 3232-9050 e (84) 3232-9051.

índice

economia	06
idades	08
muito	13
televisão	15
passatempo	16
brasil	17
mundo	20
opinião	18
esportes	32

otempo hoje

NATAL //
Nublado a parcialmente nublado com
possibilidade de chuvas isoladas

RIO GRANDE DO NORTE //
Parcialmente nublado a claro

tábuademarés 01:50 1,7
14:18 0,5
LUA crescente 08:00 1,7
20:24 0,4

Sesap vai abrir seleção para 172 profissionais de saúde

Há vagas para médicos e técnicos de enfermagem em Natal, Região Metropolitana e cidades Oeste do RN

A Secretaria Estadual de Saúde Pública (Sesap) abriu dois processos seletivos hoje. As seleções – baseadas nos editais 09 e 10/2009 – serão realizadas para suprir, respectivamente, a demanda das unidades de Natal e Região Metropolitana e das regiões Oeste e Alto Oeste. As inscrições custam R\$ 20 e serão realizadas de 1º a 8 de dezembro, das 8h às 17h.

Um dos editais contempla a área de terapia intensiva e disponibiliza 20

vagas para especialistas visando atender a necessidade do Hospital Monseñor Walfredo Gurgel. Além de intensivistas, o edital nº 09/2009, disponibiliza vagas para médicos especialistas em anatomia patológica (seis), anesthesiologia (15), neurocirurgia (seis) e psiquiatria (três). Para o nível médio, são oferecidas 100 vagas para técnico em enfermagem e seis para ASG/necromotista. Já a seleção nº 10/2009 que contempla as regiões Oeste e Alto Oeste disponibiliza vagas para médicos com especialidade em anesthesiologia (seis), infectologia (dois)

e trauma ortopedia (oito) para atuarem na primeira região. O Alto Oeste tem seis vagas para traumaortopedia.

O salário base para os médicos que atuam em regime de 20 horas é de R\$ 1.050 e para quem trabalha 40 horas, R\$ 2,1 mil. A gratificação de alta complexidade é de R\$ 550 e R\$ 1,1 mil para os médicos que trabalham, respectivamente, 20 e 40 horas semanais. Além de verbas variáveis como a insalubridade, que é relativa a 20% do salário base e o adicional noturno corresponde a 25% da hora de trabalho, quando for o caso. Como incentivo, existe uma pro-

atividade com valor variável que, para intensivista, por exemplo, fica em torno de R\$ 1,6 mil para quem trabalha seis horas diárias e R\$ 3,2 mil para 12 horas.

SERVIÇO

Inscrições: 1º a 8 de dezembro

Natal e Oeste
Avenida Deodoro da Fonseca, 730 – 9º andar.
Cidade Alta, Natal/RN
Telefone: (84)3232-2679

Apenas Oeste
2ª Ursap
Avenida João Marcelino S/N, Nova Betânia –
Mossoró/RN
Telefone: (84) 3315-3446

6ª Ursap
BR 405 – KM 4, Pau dos Ferros/RN
Telefone: (84) 3351-9801

Inscrições vão
de 1º a 8 de
dezembro

GRIPE SUÍNA

RN não está preparado para epidemia

Eduardo Maia/DN/D.A Press

Erta Souza
ertasouza.rn@dabr.com.br

O que era para ser uma explanação do Plano de Ação de Prevenção da Influenza A H1N1 durante o Carnatal terminou em discussão sobre a deficiência da saúde pública no Rio Grande do Norte. Hospitais superlotados, déficit de leitos, escalas incompletas e unidades de saúde que não oferecem os serviços básicos aos pacientes. Estes foram alguns dos problemas citados no encontro – convocado pela Secretaria Municipal de Saúde de Natal (SMS) – que reuniu também representantes da Secretaria do Estado da Saúde Pública (Sesap), Serviço de Atendimento Móvel de Urgência (Samu), Sociedade de Infectologia do RN e Ministério Público (MP). O objetivo principal da reunião era definir a atuação e responsabilidade de cada setor das secretarias de Saúde de Natal e do Estado durante o Carnatal.

Infectologista do Hospital Giselda Trigueiro, André Prudente disse estar preocupado não só com o possível aumento de casos da Influenza A no período pós-carnatal. “O Rio Grande do Norte não tem condições de enfrentar



Infectologista André Prudente (de azul) está preocupado com o aumento de casos graves

tar um número grande de casos graves de doença alguma. Para nossa sorte os casos de H1N1 no estado foram pontuais, por isso não tivemos problemas de superlotação porque poderia ter sido um caos”, analisa.

A constatação do médico foi aprovada pela promotora de Saúde de Natal, Iara Pinheiro. A representante do Ministério Público disse que a condi-

ção do Sistema Único de Saúde (SUS) oferecido atualmente em Natal e no RN “é preocupante”. “A atenção básica deixa muito a desejar e os hospitais de urgência que são referência no Estado têm a mesma deficiência que apresentavam há 10 anos”, argumentou a promotora.

Para evitar uma possível superlotação nos hospitais públicos de Natal, a di-

retora do Departamento de Vigilância em Saúde da SMS, Cristiana Souto, explicou que a Secretaria Municipal de Saúde contratou 50 leitos em hospitais privados. “Estamos agindo com antecedência para não sermos surpreendidos. Por isso, estamos reunidos porque esse é o momento de unir forças contra a vírus, porém precisamos da colaboração da população”, afirmou.



FLÁVIA URBANO

flaviaurbano.ri@dabr.com.br

Observatório DN

Sinal de aproximação

O gesto do secretário chefe do Gabinete Civil, Vagner Araújo, de sair em defesa do vice-governador Iberê Ferreira de Souza (PSB) pode ser compreendido como algo além do cumprimento do ofício de auxiliar. Com a proximidade da mudança no comando do governo do estado, Vagner Araújo sempre figurou nas listas daqueles que certamente seriam exonerados quando da ascensão de Iberê. Então, o que o teria movido a defender o vice-governador? Pela ligação de Vagner Araújo com o deputado federal João Maia (PR), alguns observadores da

cena política garantem que o episódio é um claro sinal da reaproximação do parlamentar com a governadora Wilma de Faria (PSB) e com Iberê.

Embora tenha dito que tomará uma decisão conjunta com o deputado estadual Robinson Faria (PMN), o deputado federal João Maia já sinalizou posições que fecham portas e já avisou ao senador José Agripino Maia (DEM) a impossibilidade de apoiar Rosalba Ciarlini (DEM). Dizem que se João Maia ficar com o governo será candidato a reeleição e não a vice. E isso ele já disse a Iberê.

● Quando menos é mais. A decoração da sede da Federação da Indústria do RN (Fiern) usando luzes das mais variadas cores em toda a sua fachada ficou muito bonita. Um belo arco íris em plena noite. Exemplo de bom gosto e criatividade. Mérito da equipe da própria Fiern formada pelos arquitetos Cristina Vasiljevic e Clóvis Guerreiro e pelos eletricitas Marcos Patrício, José Vicente e Jean Carlos.

● Tendo à frente Marília Dias (PMDB), a prefeitura de Macaíba anunciou ontem que vai antecipar o pagamento do 13º salário dos servidores para a próxima sexta-feira, dia 4 de dezembro.

● A deputada estadual Márcia

Maia participa neste final de semana de encontro com lideranças no interior do estado, hoje, em Baía Formosa, e amanhã, em Carnaubais, onde participará do Seminário de Atualização Política do PSB e se reunirá com lideranças da região do Vale do Assu. Corre a boca miúda, nos bastidores políticos, que Márcia e o irmão, Lauro Maia, estariam brigados. O motivo: avanço dele sobre as bases dela. A queixa é, há tempos, a mesma de outros parlamentares da base governista.

● Partido presidido no RN pelo deputado federal Rogério Marinho, o PSDB realiza seu segundo encontro regional em Monte Alegre, na região Agreste, hoje das 9h às 17h.

Vira Vida

A primeira dama Marisa Letícia estará em Natal, na segunda-feira, para entregar certificado a 29 jovens concluintes dos cursos de moda e de cabeleireiro/maquiador do Vira Vida, do Sesi em parceria com o governo do estado. A governadora Wilma de Faria (PSB) e o presidente do Conselho Nacional do Sesi e criador do projeto, Jair Meneghelli, participam da solenidade, que acontece às 18h, no Presépio.

Cadu Gomes/CB/D.A Press



Aprovado

Esta semana, três projetos de autoria do vereador Ney Lopes Júnior (DEM) foram aprovados pela Câmara Municipal de Natal. Os projetos são: Banco de Talentos - um cadastro gratuito de currículos disponibilizado no site oficial

da prefeitura; Cooperativa Social dos Portadores de Necessidades Especiais para priorizar o atendimento de pessoas com deficiência física em órgãos públicos de Natal; aplicação de teste vocacional para os estudantes das escolas da rede municipal de ensino.

Desvio

Ex-prefeito de Tangará, Giovanni César Pinheiro e Alves foi condenado pela Justiça Federal do Rio Grande do Norte à suspensão dos direitos políticos por cinco anos e ainda a ressarcir os cofres públicos sobre valor que ainda será apurado

depois do trânsito em julgado do processo. A decisão foi do juiz Carlos Wagner Dias Ferreira, da 1ª Vara Federal. O ex-prefeito Giovanni César Pinheiro e Alves é acusado de desvio de recursos públicos em convênio firmado no valor de R\$ 150 mil com a Fundação Nacional de Saúde.

Briga por ICMS vira novela

Prefeitos aguardam parecer de Luiz Almir para terça-feira

Jussara Correia

jussaracorreia.ri@dabr.com.br

Mais um capítulo da novela dos municípios potiguaras em torno da distribuição do ICMS. Enquanto o projeto de Lei, que prevê a mudança de critérios no repasse do imposto, tramita na Comissão de Constituição e Justiça (CCJ) da Assembleia Legislativa - mais especificamente nas mãos do relator, o deputado Luiz Almir (PV), que precisa dar o parecer sobre a matéria até a próxima terça-feira -, os prefeitos do Rio Grande do Norte se desdobram em busca de alternativas para que ninguém saia perdendo, tendo em vista o momento de crise em

que todos se encontram.

Depois que a prefeita de Natal Mícarla de Sousa (PV) e os vereadores de sua bancada sugeriram a intervenção do governo do estado, propondo que o valor destinado ao Fundo Estadual de Combate à Pobreza seja dividido entre os 149 municípios menores, o presidente da Federação dos Municípios do Rio Grande do Norte (Femurn), prefeito de Lajes Benes Leocádio (PP), disse que qualquer medida adotada para diminuir as desigualdades será válida desde que respeitem a Constituição, no que se refere a parcela do ICMS que pertence a cada um. "De acordo com a lei, 75% do valor do ICMS será definido pela produção do município. Nós só queremos que isso seja cumprido, pois atualmente o índice está em 80%. É injusto que fique dessa forma, pois os pequenos serão sempre mais sacrificados", disse.



Eduardo Maia/DN/D.A Press

Embora admita conciliação, Benes Leocádio diz que mudança é constitucional

Benes pediu a compreensão dos 19 prefeitos que vão perder pouco mais de 1% com o ajuste dos cálculos. "A perda dos municípios menores fica entre 10% e 15%. As seis maiores cidades, sozinhas, recebem R\$ 30 milhões dos R\$ 50 milhões divididos para todo o estado, mensalmente", declarou. Sobre a proposta de intervenção do estado, o presidente da Femurn não acredita que os recursos

desse Fundo, cerca de R\$ 40 milhões, poderão ser divididos para os municípios. Para ele, a melhor alternativa seria os deputados sugerirem uma emenda ao Orçamento Geral do Estado, assegurado uma previsão de transferência de recursos para o início de 2010. Outra sugestão do prefeito é que os 19 municípios maiores, não recebam suas parcelas do ICMS menores que 1%.

EX-PREFEITOS

CONDENADOS A DEVOLVER R\$ 400 MIL

Os ex-prefeitos de Guimarães e Goianinha, respectivamente João Pedro Filho e Wilton Gomes Machado, terão que devolver mais de R\$ 400 mil aos cofres municipais, por irregularidades nas suas gestões. João Pedro teve desaprovada a prestação de contas referente ao 2º bimestre de 2002 e, entre os motivos, estão falta de licitação para contratação de serviço e construção de balsa; irregularidades na aquisição de veículo utilitário; e construção de 59 casas populares. Por causa disso, deve devolver R\$ 363.057,60, mais multa de 10% sobre o tal valor. O segundo processo refere-se a apresentação de documentação de comprovantes de despesas no município de Goianinha, no período de janeiro a dezembro de 1999, na gestão de Wilson Gomes. Entre as irregularidades estão serviços sem contratos; material adquirido sem destinação específica e licitação irregular. O ex-prefeito pagará o valor de R\$ 52.677,72.



LUIZ CARLOS AZEDO com GUILHERME QUEIROZ
luizazedo.df@dabr.com.br

Brasília DF

APERTEM OS CINTOS

Incomodada com as notas divulgadas pela coluna sobre "a lastimável situação" de alguns dos mais importantes aeroportos do país, a começar pelo de Brasília, a Infraero enviou esclarecimentos sobre cada uma das críticas recebidas, a começar pela denúncia do vice-líder do PSDB, Duarte Nogueira (SP), de que a empresa não informa sua execução orçamentária. Como é de conhecimento da opinião pública, especialmente daqueles que viajam de avião, os aeroportos do país são um gargalo do sistema de transportes, que fica à beira do colapso nos períodos de férias e de festas, como o ano-novo e o carnaval. Além disso, fazem parte do caminho crítico para a realização da Copa de 2014 e das Olimpíadas de 2016, como advertiu o ministro do Esporte, Orlando Silva (PCdoB).

Segundo a empresa, por não pertencer à administração direta, suas contas não aparecem no Sistema Integrado de Administração Financeira (Siafi), mas o orçamento de investimento da Infraero é divulgado por meio do Programa de Dispêndios Globais do Ministério do Planejamento, que reúne as informações das estatais. "Tanto na LOA quanto no Plano Plurianual (PPA) do governo federal, a execução orçamentária, tanto das referidas obras quanto de todas as outras, podem ser verificadas." A empresa culpa prazos e exigências da Lei de Licitações e a ação dos órgãos reguladores pelas dificuldades para a realização das obras. Porém, não entra no mérito dos casos de superfaturamento, sobrepreço e outras irregularidades que determinaram as paralisações.

O presidente nacional do PCdoB, Renato Rabelo, lança na terça-feira o livro *Idéias e rumos*, às 17h, no salão nobre da Câmara dos Deputados. Médico, egresso da antiga Ação Popular, sucedeu o legendário líder sindical comunista João Amazonas no comando da legenda. É o grande responsável pela longa hegemonia dos comunistas na União Nacional dos Estudantes (UNE), o principal celeiro de quadros do PCdoB.

Cumbica

Segundo a Infraero, as obras de revitalização, recuperação e ampliação dos sistemas de pistas e pátios do Aeroporto Internacional de São Paulo/Guarulhos foram iniciadas em janeiro de 2005 e o valor do contrato era de R\$ 270 milhões. Essas obras foram paralisadas, por iniciativa do consórcio construtor, em março de 2008, em função das medidas cautelares aplicadas pela Infraero, por recomendação do Tribunal de Contas da União (TCU). Em maio de 2008, a Infraero encaminhou proposta de repactuação ao TCU para análise, sem sucesso. Resultado: apenas 53% da obra foram executados. Com a rescisão do contrato, em junho passado, virou uma batalha judicial.

Brasília

O Aeroporto Internacional de Brasília/Juscelino Kubitschek deverá sofrer reformas e ampliação do terminal sul de passageiros. Serão realizadas melhorias no

saguão, salas de embarque e desembarque, check-in, controles de entrada de passageiros (raios-x), meio-fio de desembarque e da área de bagagens. A previsão de conclusão é para 2013. Antes da reforma, porém, como medida emergencial, a Infraero instalará uma estrutura removível que servirá como setor de embarque em função da alta demanda do aeroporto. Começa a funcionar em junho de 2010. Serão investidos R\$ 524,2 milhões

Exército

Em outubro passado, a Infraero firmou um protocolo de intenções com o departamento de Engenharia e Construção do Exército para uma operação de guerra: reiniciar as obras dos aeroportos de Guarulhos, Vitória e Goiânia. Essas reformas e ampliações foram paralisadas por irregularidade nos contratos, que acabaram rescindidos. É possível que o Exército também retome a execução das obras de Cumbica.

NO CAFEZINHO

Amigo/ O presidente Luiz Inácio Lula da Silva está encantado com o presidente da França, Nicolas Sarkozy, líder conservador que ocupou o lugar do ex-presidente norte-americano George Bush como seu principal parceiro internacional. O chefe de estado francês prestigiou o esvaziado encontro dos oito presidentes da Região Amazônica em Manaus, ao qual somente compareceu o presidente da Guiana, Bharrat Jagdeo. Os demais mandaram ministros de Estado.

Aliado/ Lula está mais chateado com Hugo Chávez, da Venezuela, do que com Álvaro Uribe, da Colômbia, embora ambos os chefes de Estado tenham faltado ao encontro de Manaus. Uribe pretendia viajar, mas caiu do cavalo e se machucou. Avisou com antecedência que faltaria. Chávez, não. Prometeu ir ao encontro e só avisou que não compareceria quando a cúpula estava começando. Para quem pretendia pautar a Conferência do Clima, o fracasso do encontro dos países da Amazônia foi péssimo.

Arapongas/ Para debater o papel da atividade de inteligência e o controle interno e externo dos órgãos de inteligência, a Câmara dos Deputados e o Senado Federal promoverão um seminário sobre atividade de inteligência e controle parlamentar. Foram chamados especialistas dos Estados Unidos, Canadá, Reino Unido, Portugal, Argentina e Chile, além de representantes da Abin, do Ministério da Defesa, do Gabinete de Segurança Institucional da Presidência da República, da Polícia Federal, da Receita Federal e da Secretaria Nacional de Segurança Pública. O evento começa na terça-feira.

Bombeiro/ O líder do PT no Senado, Aloizio Mercadante (SP), promete atuar como bombeiro na disputa por royalties de petróleo entre os governadores do Rio de Janeiro, Sérgio Cabral (PMDB), e de Pernambuco, Eduardo Campos (PSB). Por isso mesmo, não vai apresentar nenhuma proposta de mudança no critério de partilha acordado pelo presidente Lula com Cabral.

PF investiga "mensalão" no Distrito Federal

Investigação, a mando do STJ, conta com a colaboração de secretário do GDF

Brasília - A Polícia Federal investiga a suposta distribuição de recursos ilegais à base aliada do Governo do Distrito Federal. As investigações tiveram o apoio do secretário de Relações Institucionais do GDF e ex-delegado da Polícia Civil, Durval Barbosa, que aceitou colaborar em troca de uma punição mais branda em outro caso de corrupção, revelado pela Operação Megabyte, ainda na gestão de Joaquim Roriz. Barbosa está envolvido, ainda, em outros escândalos, como irregularidades na terceirização de serviços prestados pe-

lo Instituto Candango de Solidariedade (ICS) e pela Companhia de Planejamento do Distrito Federal (Codeplan).

Segundo despacho do Superior Tribunal de Justiça, o ex-secretário aceitou que fossem instalados em suas roupas equipamentos de escuta ambiental. Em função disso, foi aberta a ele a participação no programa de proteção de testemunhas da Polícia Federal. De acordo com o STJ, uma quantia de R\$ 400 mil teria sido entregue pelo governador José Roberto Arruda para Barbosa, em 21 de outubro de 2008, a fim de que fosse repassada ao chefe da Casa Civil do GDF, José Geraldo Maciel. De lá, ainda de acordo com o despacho, o dinheiro "seria dissipado em diversos pagamentos menores a pessoas ainda não identificadas". Outros R\$ 200 mil



Agentes recolhem documentos na Câmara Legislativa

teriam o mesmo destino.

Também são alvos da PF as construtoras Conbral, Linknet, Adler, Vertax e Infoeducacional. A operação Caixa de Pandora realizou busca e apreensão, na manhã desta sexta-feira, nos gabinetes e nas residências de quatro deputados distritais - Eurides Brito (PMDB), Rogério Ulisses (PSB), Pedro do Ovo (PRP) e Leonardo Prudente (DEM), pre-

sidente da Casa. Foram vitoriosos, ainda, os gabinetes e residências do conselheiro do Tribunal de Contas do DF Domingos Lamoglia, ex-chefe de gabinete do governador, do chefe da Casa Civil do GDF, José Geraldo Maciel, do secretário de Educação, José Luiz Valente, do chefe de gabinete da Governadoria, Fábio Simão, e do assessor de imprensa Omézio Pontes.

TCU

MINISTRO CRITICA PARALISAÇÕES

Brasília e Curitiba - A paralisação de obras públicas com indícios de irregularidades tem gerado divergências entre membros do governo e do Tribunal de Contas da União (TCU). Ontem, em Curitiba, ao falar sobre a relação entre o executivo e o TCU, o ministro do Planejamento, Paulo Bernardo, criticou as paralisações impostas pelo tribunal, órgão fiscalizador ligado à Câmara dos Deputados. "O governo entende que toda fiscalização deve ter o objetivo de melhorar gastos públicos, e não o de paralisar obras ou investimentos", disse o ministro. Ele informou que, na reunião que o governo fez com oito ministros do TCU, numa tentativa de retomar o diálogo com o órgão, os próprios ministros teriam concordado que não é razoável obras ficarem paralisadas, por exemplo, por 18 meses. "Depois disso, chega-se à conclusão de que as alegações de irregularidades não procedem. Assim, gasta-se um tempo enorme em discussões sobre uma situação que poderia ser resolvida em dois ou três meses", afirmou.

Breno Fortes/CB/D.A Press

Conquiste aqui seu espaço. Ele também vai conquistar você!



RG Salamanca
Investimentos

OBRAS INICIADAS

Na Av. Ayrton Senna, em ótima localização.



APROVEITE! Comprando seu apartamento neste fim de semana você ganha os armários embutidos da cozinha**

O APARTAMENTO

Parcelas a partir de

R\$ **565***



2 quartos, sendo 1 suíte. 56m² de área privativa.

- Sala de estar/jantar
- Varanda
- Copa/cozinha
- 1 vaga na garagem
- Área de serviço
- Piso em cerâmica

** Promoção válida para os dias 28 e 29/11/2009. Armários modulados apenas na cozinha. Padrão e fornecedor determinados pela construtora.

A sugestão de decoração desta planta é apenas ilustrativa. Os móveis e equipamentos têm dimensões comerciais e não fazem parte do contrato.

O CONDOMÍNIO

Ampla área de lazer combinando natureza, conforto e tranquilidade.

3 torres, 16 andares – 4 aptos por andar – 2 elevadores em cada prédio – Projeto paisagístico com amplos jardins – Piscinas (adulto e infantil) – 2 churrasqueiras – Quadra poliesportiva – 3 playgrounds – 2 salões de jogos – 3 salões de festas – Sala de ginástica – Entrada com guarita – Vestiários para funcionários – Instalações e WCs adaptados para portadores de necessidades especiais – Sistema de comunicação interna – Garagem privativa – 3 vagas para visitantes – Central de gás – Antena coletiva – Vigilância 24h – Cerca elétrica.



Conheça também o residencial **Porto Arena**.

EVENTO DE VENDAS NESTE FIM DE SEMANA | **28 e 29/11** das 8h às 20h

na sede da Ecocil (Av. Brancas Dunas, esquina com Av. Integração - Candelária)

Comprando uma das unidades do Porto Arena durante o evento, você ganha os armários de cozinha do seu futuro apartamento.



Registrado no 1º Ofício de Notas de Pamamirim, sob o nº R.1-41.439. Fotos e perspectivas meramente ilustrativas. * Valor referente ao apartamento de 1º andar, coluna 4, com as seguintes condições de pagamento. Durante a obra: entrada de R\$ 9.040,00 facilitada em 4 vezes + 16 prestações mensais de R\$ 565,00 + 03 semestrais de R\$ 4.018,00 (a 1ª em junho de 2010). Após entrega: 1 parcela única de R\$ 3.616,00 + saldo devedor de R\$ 86.779,00 a ser financiado. Total: R\$ 120.529,00. Os valores serão corrigidos mensalmente pelo INCC (Índice Nacional da Construção Civil) até a entrega do apartamento. O financiamento será feito através de instituição financeira, mediante análise do cadastro do cliente. Os juros serão os de mercado à época da contratação do financiamento. Os valores apresentados pertencem à tabela de preços de novembro/2009. As informações deste impresso estão sujeitas a alterações.

Vendas:



3203.3000

Empreendimento:



3206.8883
3654.4000

Você conhece e confia.

DÓLAR	EURO	BOLSAS	AÇÕES	POUPANÇA	CDB	OURO	INFLAÇÃO
1,7410 últimas cotações (em R\$) 26 / novembro 1,7480 25 / novembro 1,7240 24 / novembro 1,7330 (▲ 0,40%)	2,4470 Turismo, venda (em R\$) (▼ 0,37%)	ontem (em %) Bovespa +1,04 Dow Jones -1,48	que mais caiu Cemig +5,39% que mais subiu Eletropaulo -1,44%	Taxa (%) 0,5190	Prefeço, 30 dias (em % ao ano) 8,59	Na BM&F o grama (em R\$) 67,500 (▼ 1,75%)	IPCA do IBGE (em %) julho / 2009 +0,24 agosto / 2009 +0,15 setembro / 2009 +0,24 outubro / 2009 +0,28

Juros menores para motos

Quem trabalha com o veículo poderá financiá-lo pela Caixa com taxas de 12% e 18% ao ano

Com quatro meses de atraso, a Caixa Econômica Federal começa, nesta segunda-feira, a financiar motocicletas. O público alvo são motoboys que precisam do veículo para conseguir emprego, ou trabalhadores autônomos inscritos no Instituto Nacional do Seguro Social (INSS). O recurso para o financiamento, no to-

tal de R\$ 100 milhões, é do Fundo de Amparo ao Trabalhador (FAT). Segundo o vice-presidente de Pessoa Física da Caixa, Fábio Lenza, a demora em lançar a linha de financiamento — a liberação foi aprovada pelo Conselho Deliberativo do FAT no fim de maio — está relacionada a aspectos específicos que a Caixa teve que observar para montar a operação. “Não financiávamos motos antes”, observou. O crédito pode ser obtido por qualquer pessoa que use a moto como principal ferramenta de trabalho em qualquer ponto do país.

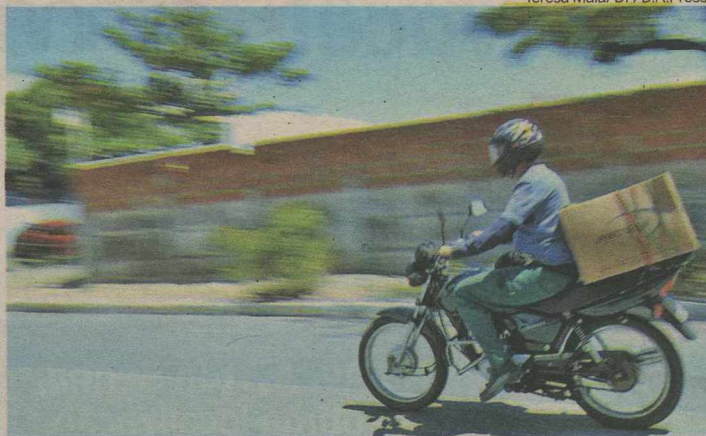

Teresa Maia/DP/D.A.Press

Crédito sai mais rápido com documentação, mas informais também podem obtê-lo

Sem contar com os profissionais autônomos, existem em todo o país cerca de 251 mil motoboys contratados por empresas. A moto, objeto do financiamento, deve possuir características específicas. Deve ser de até 150 cilindradas, zero quilômetro e de fabricação nacional. Os veículos devem con-

tar ainda com freio a disco, pisca alerta, protetor de perna, aparador de linha (antena corta-pipas), baú com reflexivo, colete e capacete, entre outros itens de segurança. O empréstimo máximo está limitado a R\$ 8 mil por pessoa. O motoboy interessado tem que entrar com 20% do valor do bem, com

VENDAS NO RN

A nova linha de crédito poderá revitalizar as vendas de motocicletas, que, no Rio Grande do Norte, estão em queda. Entre janeiro e outubro deste ano, foram vendidas 24.509 unidades no estado, de acordo com números da Federação Nacional da Distribuição de Veículos Automotores (Fenabrave). Esse número é 12,3% menor do que o registrado no mesmo período de 2008. Considerando apenas outubro, a queda deste ano foi de 11,38%. E a tendência é que, este ano a comercialização deste tipo de veículo feche no vermelho no estado. Entre outubro e setembro passados, a retração foi de 8,49%.

a Caixa financiando os 80% restantes. Para quem preferir pagar em 36 meses, a taxa de juros corresponde à TJLP (Taxa de Juros de Longo Prazo, fixada em 6% ao ano) mais 12% ao ano. A taxa sobre para TJLP mais 18% ao ano se a opção for pelo financiamento em 48 meses.

Receba o Diário de Natal todos os dias, bem cedinho, em sua casa.



Assine já. Ligue: (84) 4009.0220

DIÁRIO de NATAL
Novo formato | Novo visual | Novo conteúdo

GOVERNO DO ESTADO DO RIO GRANDE DO NORTE SECRETARIA DE ESTADO DO MEIO AMBIENTE E DOS RECURSOS HÍDRICOS - SEMARH

AVISO DE LICITAÇÃO CONCORRÊNCIA Nº 013/2009

A Secretaria de Estado do Meio Ambiente e dos Recursos Hídricos do Rio Grande do Norte - SEMARH, órgão integrante da administração pública direta, inscrita no Cadastro Nacional da Pessoa Jurídica do Ministério da Fazenda - CNPJ/MF no 01.066.896/0001-74, com sede à Rua Dona Maria Câmara, 1884 - Capim Macio, Natal/RN, torna público que, realizará Licitação nº 013/2009 - SEMARH, na modalidade de Concorrência, do tipo menor preço, por Lote, sob regime de empreitada por preço unitário, para selecionar a proposta mais vantajosa quanto à execução de obras civis para estruturação do abastecimento de água em projetos de assentamento na zona rural dos municípios de Areia Branca e Mossoró, neste Estado, conforme especificações constantes no Edital, a qual se regerá pelas disposições da Lei nº 8.666/93, de 21.06.93, com as alterações introduzidas pela Lei nº 8.883/94, de 08.06.94, e Lei nº 9.648/98 de 27.05.98.

O recebimento dos envelopes de Habilitação e Proposta de Preços, dar-se-á no dia 05 de Janeiro de 2010, até às 10:00 (dez) horas, na Sala de Reuniões, na sede da Secretaria, no endereço acima.

A documentação completa do Edital poderá ser examinada e adquirida na sede da SEMARH, a partir desta publicação, no horário das 8:00 às 12:00. Maiores informações serão prestadas no endereço acima, ou através do Fone (84) 3232 - 2407, Fax (84) 3232 - 2412 ou no site: www.semarh.rn.gov.br, onde está contido um resumo do Edital.

O Edital será entregue mediante a comprovação do depósito do valor de R\$ 100,00 (cem reais), na conta corrente 30.017-9, agência 3795-8 - Banco do Brasil, em nome da SEMARH.

Natal/RN 26 de Novembro de 2009
Ivan Galhardo Júnior
PRÉSIDENTE DA CPL

JUSTIÇA FEDERAL DO RN (www.comprasnet.gov.br)

AVISO DE LICITAÇÃO - REGISTRO DE PREÇOS

A Justiça Federal do RN (UASC 090007) torna pública a realização dos seguintes Pregões: Pregão Eletrônico 33/2009-JFRN, no dia 10/12/2009, às 11:00 horas (Horário Brasília/DF).

Objeto: Aquisição futura de MATERIAL DE LIMPEZA;

Pregão Eletrônico 35/2009-JFRN, no dia 10/12/2009, às 15:00 horas (Horário Brasília/DF).

Objeto: Aquisição futura de MATERIAL DE CONSUMO DE INFORMÁTICA.

Ubiratan Guanais Castelo Branco Júnior - Pregoeiro Oficial.

TROCA

TROCA BONSAI TAIANÊS DE CANTO DE PAREDE POR BANDA DE FERRO COM EQUIPAMENTOS E DANÇARINOS. SO NÃO LIGUE A COBRAR QUE MEU CELLULAR É A CARTÃO. CLASSIFICADOS DO DIÁRIO. PRA TODO TIPO DE NEGÓCIO.



4009.0200
CLASSIFICADOS DO DIÁRIO. VENDE MAIS.

INSTITUTO NACIONAL DE COLONIZAÇÃO E REFORMA AGRÁRIA - INCRA
RUA POTENGI, 612
PETRÓPOLIS, NATAL/RN, CEP: 58000-030, FONE: (84) 4006-2100
WWW.INCRA.GOV.BR/SRS/RN

Ministério do Desenvolvimento Agrário



EDITAL DE COMUNICAÇÃO

O SUPERINTENDENTE REGIONAL SUBSTITUTO DO INCRA NO RIO GRANDE DO NORTE, no uso das atribuições que lhe são conferidas pelo Artigo 132 do Regimento Interno da Autarquia, aprovado pela Portaria MDA N.º 20, de 08 de abril de 2009; considerando os termos do artigo 2.º da Lei n.º 4.504, de 30.11.64 e 9.º da Lei n.º 8.629, de 25 de fevereiro de 1993; FAZ SABER a todos quanto o presente EDITAL virem ou conhecimento tiverem e a quem interessar possa que, por meio do mesmo e para os fins da legislação acima, fica a propriedade Empresa Potengi Indústria Agropecuária S/A, proprietário do imóvel rural denominado Fazenda Umari de São Pedro, com uma área registrada de 2.056,8700ha, encravado no município de Ielimo Marinho, estado do Rio Grande do Norte, seu proprietário, representante ou preposto; COMUNICADO para tomar ciência de que esta Superintendência, através de Equipe Técnica, adentrará no referido imóvel no período de 08 a 12 de dezembro de 2009, efetuará Vistoria Agronômica de Fiscalização, para Levantamento Preliminar de Dados e Informações, com o fito de apurar o cumprimento da sua função social. Para tal, fica o proprietário, representante ou preposto, convidado a indicar pessoa de sua confiança para subsidiar a Equipe Técnica durante os trabalhos de campo. O presente edital será publicado, na forma da lei e afixado em lugar apropriado nas dependências da Superintendência Regional do INCRA, sito à Rua Potengi, 612, Petrópolis, Natal-RN.

Natal, 24 de novembro de 2009
MÁRIO MOACIR DE ALMEIDA
Superintendente Regional Substituto

TRIBUNAL REGIONAL ELEITORAL - RN

AVISO DE LICITAÇÃO PREGÃO ELETRÔNICO SISTEMA DE REGISTRO DE PREÇOS

O TRE/RN realizará os PREGÕES ELETRÔNICOS PARA REGISTRO DE PREÇOS: Nº 56/2009 - Aquisição de equipamentos e acessórios para infra-estrutura de rede, DIA 11/12/2009 - 10 horas (horário de Brasília) e Nº 57/2008 - Aquisição de material permanente Médico-hospitalar, DIA 15/12/2009 - 14 horas (horário de Brasília), junto ao site www.comprasnet.gov.br. Os Editais podem ser obtidos no site www.tre-rn.gov.br. Informações podem ser obtidas nos telefone 84-4006-5638/4006-5639.

Natal, 28 de novembro de 2009.
Manoel Nazareno Fernandes Filho - Pregoeiro

Participe das nossas promoções!

Acesse: www.clubenatal.fm



Tá na Clube, Tá bom demais.

RG Salamanca
INVESTIMENTOS



Esse é o momento de garantir o seu Porto Arena e aproveitar uma **promoção imperdível**

EVENTO DE VENDAS
Dias 28 e 29/11, das 8h às 20h

Na compra de uma das unidades durante o evento, você **leva grátis os armários de cozinha*** do seu futuro apartamento.



COMO CHEGAR:

(Av. Brancas Dunas, esquina com Av. Integração)

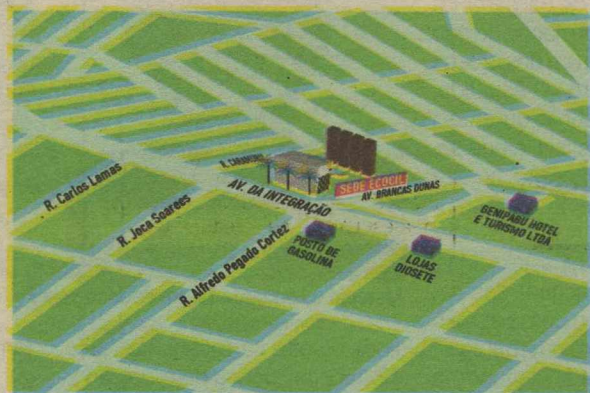

O EMPREENDIMENTO

- Alto padrão arquitetônico
- Excelente localização (em Candelária, ao lado do Carrefour)
- 8 diferentes tipos de plantas
- Ampla área de lazer com piscinas, playgrounds e muito mais.
- Todos os apartamentos voltados para o nascente
- Apartamentos de 1 a 3 quartos

O EVENTO

- Atendimento personalizado
- Estacionamento com manobrista
- Ambiente climatizado
- Música ao vivo
- Show de brindes
- Buffet

Informações: 3654.4000 | 3206.8883 | 3203.3000

Consulte o regulamento desta promoção no próprio evento, com a EcoCil. Alvará de Construção nº 431/2009. Registro de Incorporação nº R.5-31.661, expedido pelo 7º Ofício de Notas de Natal/RN. As informações deste anúncio estão sujeitas a alterações. Imagens meramente ilustrativas.



Falsos funcionários matam dois

Fotos: Carlos Santos/DN/D.A Press

Homens chegaram em carro com adesivos da Caern e abriram fogo contra jovens no Jardim Lola, em São Gonçalo

Paulo de Sousa
jpaulosousa.rn@dabr.com.br

A dona de casa Rosineide dos Santos, 39 anos, acredita que por muito pouco não foi morta juntamente com seu sobrinho, o estudante Gleidisson dos Santos Gomes, 19, e o ambulante João Paulo Rosa da Silva, 18, na Rua do Mangueirão, no bairro de Jardim Lola, em São Gonçalo do Amarante, região metropolitana de Natal, por volta das 22h30 da quinta-feira. "Quando apontaram a arma para mim, pedi que uma amiga abrisse a porta da sua casa e corri". Segundo ela, quatro homens armados e encapuzados teriam descido de um VW Gol branco, com duas portas e adesivos da Companhia de Águas e Esgotos do Rio Grande do Norte (Caern) e atirado contra as duas vítimas. Um outro jovem, identificado como William Kennedy Souza de Aquino também foi alvo dos executores, mas foi socorrido para o Hospital Santa Catarina, onde está internado em estado grave.

Segundo Rosineide dos Santos, João Paulo tinha um carro de cachorro quente e, na noite da quinta, quando decidiu fechar e ir para casa, convidou Gleidisson, William

e outro amigo conhecido por Sérgio para ajudá-lo a levar o instrumento de trabalho para casa. "Disseram que ele ofereceu R\$ 5 a cada um para isso". No momento em que os jovens se aproximaram da residência do ambulante, o grupo foi abordado pelo VW Gol branco. Quatro homens desceram e passaram a atirar contra os garotos.

A tia de uma das vítimas conta que estava em casa nesse momento e, ao ouvir os disparos, correu para ver do que se tratava. "Pediram para eu não ir, mas eu sabia que Gleidisson tinha ido naquela direção". Ela afirma que, ao chegar no local, um dos bandidos apontou a arma em sua direção. "Depois que eu entrei na casa, eu ouvi que ele atirou". Ela diz que não deu para ver os rostos dos executores, pois estavam de capuz, mas viu claramente o adesivo da Caern no carro usado pelo bando para fugir.

Gleidisson dos Santos e João Paulo morreram ainda no local. William Kennedy foi levado ao Hospital Santa Catarina e, mesmo após cirurgia, seu quadro permanece grave. O quarto jovem conseguiu escapar no momento. A equipe do Diário de Natal procurou por "Sérgio" em sua casa, mas não conseguiu localizá-lo. Os assassinos fugiram, sem que a polícia os encontrasse.

Rosineide assegura que seu sobrinho não tinha qualquer envolvimento com drogas ou crimes. "Nem também ouvi dizer algo assim dos outros garotos. O João Paulo era um trabalhador e meu sobrinho ain-

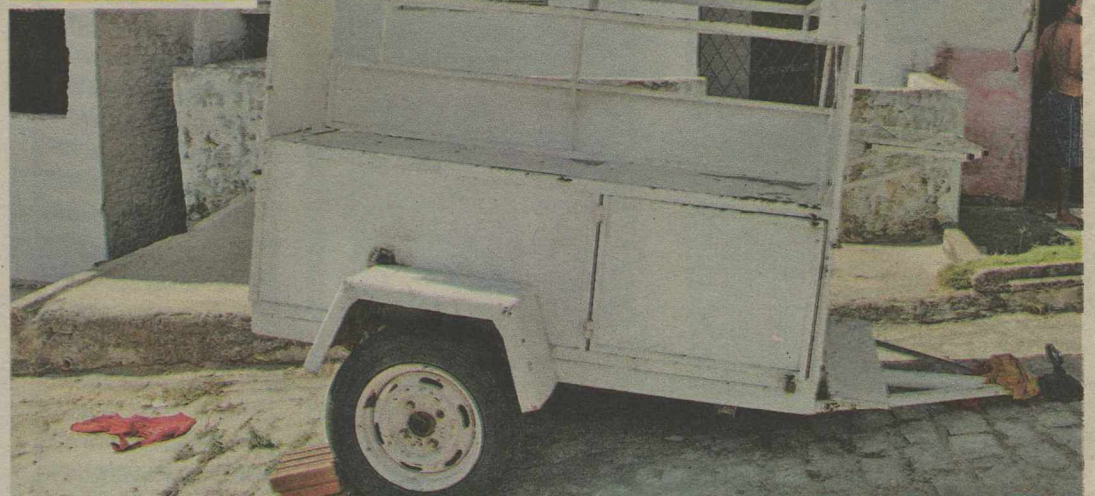

Gleidisson (detalhe) ajudava a empurrar carrinho de cachorro quente quando grupo foi abordado por bandidos encapuzados

da estudava, era uma boa pessoa". Ela garante ainda que Gleidisson jamais recebera alguma ameaça. Segundo a tia da vítima, toda a família está abalada e que espera agora somente a justiça divina. "Não temos o que fazer mais".

Despiste

O gerente da regional Natal/Norte da Caern, Gleider Macêdo, acredita que o adesivo usado pelos

bandidos "foi uma forma de despistar a polícia". Segundo ele, a companhia possui apenas três VW Gol branco, mas todos de quatro portas, ao invés de apenas duas, como diz a tia da vítima. "E todos pernoitam no pátio da Caern. Apenas um, que é lotado na cidade de João Câmara, é que não fica aqui". O caso será agora investigado pela delegacia de Polícia em São Gonçalo do Amarante.

MEMÓRIA

O duplo assassinato em São Gonçalo do Amarante ocorreu menos de duas semanas após uma chacina em que quatro pessoas morreram e duas ficaram gravemente feridas. Por volta da 1h do domingo (15/11), três homens encapuzados invadiram uma residência, situada à Travessa Boaneges Mendes da Silva, no bairro de Santo Antônio, que supostamente funcionava como boa-de-fumo, e abriram fogo com armas de grosso calibre.

PARNAMIRIM

Polícia estoura bocas de fumo e prende acusados

A procura por um fornecedor de drogas até então identificado apenas por "Preto", a equipe da 1ª delegacia de Polícia em Parnamirim descobriu dois pontos de venda de entorpecentes no bairro de Monte Castelo nesta semana, prendendo três pessoas envolvidas com o tráfico. A mais recente aconteceu na tarde da quinta-feira, quando a polícia prendeu o sergente de pedreiro Leonardo Lima do Nascimento, 21 anos, e o autônomo Marcelo Gomes de Lima, 28, em um matagal próximo ao riacho dos negros. Segundo o delegado Graciliano Lordão, titular da 1ª DP de Parnamirim, foram apreendidas 200g de maconha e 33g de crack com a dupla.

Lordão afirma que há dois meses a atuação do "Preto" tem sido investigada. Segundo ele, es-

se é o principal fornecedor de drogas do bairro de Monte Castelo. A polícia ainda não tem a identificação completa dele, apenas o apelido. Diligências tem sido feitas para tentar prendê-lo, mas ele tem conseguido escapar da polícia. "Estamos fechando o cerco sobre ele aos poucos, mas ele é muito escorregadio".

De acordo com o delegado, na quinta, a equipe da 1ª DP recebeu a informação de que o traficante faria a entrega próximo ao riacho dos negros e decidiu verificar a denúncia. "Quando chegamos, ele já tinha ido embora, mas encontramos o Marcelo, Leonardo e um adolescente de 17 anos consumindo a droga. A dupla estava com uma faca com um cheiro muito forte de maconha. Insistimos para que eles nos dissessem onde es-

tava o material, até que eles mostraram onde esconderam".

Braço direito

O titular da 1ª DP de Parnamirim diz que já tem informação de que Marcelo Gomes "é um dos braços do tráfico do Preto". O acusado, porém, negou a ligação durante o interrogatório à polícia. Ainda segundo Graciliano Lordão, no último dia 23, sua equipe tentou prender o fornecedor na Rua Osmundo Farias, em Monte Castelo. "Mas, no momento da chegada das viaturas, ele percebeu nossa aproximação e fugiu para um matagal". Nessa oportunidade, segundo o delegado, foi presa a dona de casa Dulcinéia dos Anjos de Medeiros, 24. Com ela, foram apreendidas 910g de maconha e 77,9g de crack, além de uma escopeta ca-



Marcelo e Leonardo foram detidos pela Polícia Civil com drogas

libre 12, oito cartuchos de calibre 12 e 35 cartuchos de munição 9 mm, de uso exclusivo das forças armadas.

A dupla foi autuada em flagrante por tráfico de drogas, bem como Dulcinéia dos Anjos. Essa última

também responderá por porte ilegal de armas e munições. Os três permanecem detidos, aguardando decisão judicial. O delegado espera ainda identificar o "Preto" para pedir um mandado de prisão contra ele. (P.S.)

PONTA NEGRA: PROBLEMAS NO PARAÍSO



Para onde foram os turistas?

Às portas do verão, falta de clientes assusta donos de bares e restaurantes da orla

Luiz Freitas
luizfreitas.rm@dabr.com.br

Infraestrutura e investimentos para possibilitar o desenvolvimento sustentável do turismo em Ponta Negra. Essa é a principal reivindicação dos comerciantes e vendedores locais para superar o cenário de decadência visto na Avenida Erivan França. O comércio parece à beira de um colapso: "aluga-se" ou "vende-se" são placas comuns, ao lado de bares e restaurantes de boa qualidade, mas às moscas, pois faltam clientes.

"Dezembro está batendo à porta e ainda não temos turistas, está tudo vazio. Os comerciantes estão desesperados com essa situação. Falta investimento no turismo, divulgação da cidade pelo país. O poder público precisa vol-

tar sua atenção para Ponta Negra urgentemente ou o turismo da cidade não vai se recuperar", afirma Marcos Martins, presidente da Associação dos Trabalhadores Informais de Ponta Negra (Atipon) e porta-voz de um grupo de aproximadamente 1,5 mil pessoas, entre empresários, ambulantes, baraqueiros, artesões e autônomos que dependem do turismo em Ponta Negra.

Silvânia Bezerra é dona de uma loja de biquínis há dois anos na praia. "O movimento está muito fraco. Vendi apenas metade do que havia vendido no ano passado. Pelo período já deveria estar movimentado, mas falta investimentos aqui pelo poder público. Não há nenhum tipo de atração na orla, nem cultural. O acesso também não é bom, daí as pessoas procuram outras praias. Em relação às orlas de outras cidades essa é a pior".

Para o carioca Fernando Medeiros, gerente de um restaurante na orla, o grande problema é a mentalidade dos empresários. "As pessoas querem fazer os negócios voltados para o turista, quando



Uma cena que se torna cada vez mais comum: cadeiras vazias em restaurante da Avenida Erivan França

deveriam estar investindo no público da cidade. O dinheiro trazido pelo turista é um a mais, serve de caixa para sustentar o negócio na baixa estação. Ele aparece, gasta e vai embora, enquanto que o natalense está sempre aqui, mas não procura mais a praia porque

foi expulso, os preços são altos. A noite dá pena aqui, tudo vazio, as pessoas não procuram mais".

Rotatividade

Fernando aponta ainda a alta rotatividade dos negócios. "É muito grande. Antigamente era algo lu-

crativo, você comprava e vendia porque o lucro era bom. Agora o comércio está fechando porque não consegue se sustentar. Ficam com essa mentalidade de alta estação, mas tem que se manter durante o ano inteiro e é inviável depender dos turistas".

Estrutura precária e concorrência desleal

As queixas são comuns também entre os comerciantes instalados em quiosques. Eles reclamam da falta de estrutura. Segundo eles, os quiosques instalados em substituição às antigas barracas tinham estrutura apenas para vender coco e houve a promessa de que seriam adequados e ampliados para atender às necessidades dos vendedores, que são permissionários e pagam pelo seu uso. Entretanto, eles denunciam que a prefeitura não vem nem mesmo fazendo a manutenção desses equipamentos, muitos deteriorados, apresentando várias rachaduras.

Há 10 anos, João Batista de Lima trabalha em Ponta Negra e há oito é permissionário do último quiosque no trecho da Erivan França. O encontramos pintando a estrutura do quiosque. "Nós é que temos que fazer tudo por aqui. Arco com todos os custos de tudo. Só de tinta estou gastando R\$ 400". Ele reclama do tamanho dos quiosques. "Na Redinha instalaram uns com tamanho razoável, de 9m². Esse aqui tem 4m² e mal cabe uma pessoa dentro, porque tem o freezer, o fogão".

Ele reclama do que classifica como concorrência desleal dos vendedores ambulantes na praia. "Para montar o quiosque, eu pre-

cisei passar por um curso de qualificação com a Vigilância Sanitária. Aprendi vários procedimentos como acondicionamento, congelamento, etiquetagem e validade de alimentos. Montamos uma cozinha em casa seguindo todas as recomendações da Vigilância. Tenho um alvará de segurança alimentar expedido por eles. Mas os ambulantes chegam aqui vendendo petiscos a baixo custo, sem oferecer nenhuma garantia ou se-

Quiosques não receberam obras prometidas

gurança. Passam o dia na praia com esses alimentos. As pessoas querem saber do preço, não da qualidade. É desleal".

Água e banheiros

Sobre os problemas da praia, João Batista apontou a falta de banheiros químicos e de chuveiros. Ao lado do quiosque dele existem dois banheiros. "Na praia toda só existem quatro. Precisa de pelo menos 10 e 15 na alta estação". Quanto aos chuveiros, João Batista instalou

uma estrutura no quiosque e cobra o banho aos turistas, prática comum no local. Apenas os 28 quiosques possuem ligações e a falta de água ao longo da orla é notória, embora existam diversos pontos de água ainda inativos. "Acho que não ligam porque haveria um excesso de consumo. São vários pontos de água".

A ligação de água é uma reivindicação antiga dos locatários de cadeiras, os chamados sombreiros. O vendedor Agenor Dionísio Ferreira paga uma taxa semanal de R\$ 20 para retirar até três baldes de água por dia em uma pousada para fazer a lavagem e limpeza das cadeiras. Para os banhistas, é cobrada uma taxa de R\$ 2 para uso do chuveiro da mesma pousada.

Ao lado do local onde Agenor trabalha existe um ponto de água inativo, sem a ligação de água. "Esse ponto está aí há uns cinco anos. Se pudesse eu mesmo fazia a ligação, mas precisa de autorização para isso". A informação é de que a associação da categoria apresentou um projeto para a Caern e que os pontos de água foram construídos pela prefeitura, mas nunca foram ligados. Todos esses pontos possuem medidores e o consumo seria pago pela associação.

No mesmo local, no outro ex-



Nos quiosques, reclamações sobre falta de espaço e oferta insuficiente de água

tremo da Erivan França, o vendedor Francisco de Assis conta as peripécias para fazer suas necessidades. "Aqui não tem banheiro nenhum. Tenho que urinar num poste e quando preciso evacuar me alivio num beco desses. Dia desses um policial reclamou, mas eu mostrei que não tem nenhum banheiro. Meus clientes fazem isso no mar". Em frente ao seu ponto, há uma boate desativada cuja fachada mostra que vem sendo utilizada para essa finalidade. Além disso, os vendedores dizem que o espaço foi arrombado e é utili-

zado por viciados em drogas.

Lixo

Outro problema é o lixo. Segundo João Batista, as novas lixeiras instaladas na subida da Erivan França, uma área de recepção, não está comportando a demanda. "Precisaria de mais três lixeiras. Eles enchem as lixeiras até ultrapassar a capacidade. Assim não conseguem tapar e fica o mau cheiro. Não sou prejudicado porque o vento leva para o outro lado, mas com certeza atrapalha os hotéis vizinhos".

PONTA NEGRA: PROBLEMAS NO PARAÍSO

Muitos buracos e pouca mobilidade

Se pessoas de locomoção plena correm risco de sofrer acidentes na orla, ir e vir é tarefa impossível para deficientes

Além de se queixar de problemas como falta de banheiros e mau fornecimento d'água, o comerciante João Batista também reclama que os acessos para a praia não têm corrimões e rampas para cadeirante. "Quando chega um cliente cadeirante, quatro pessoas carregam a cadeira para a areia porque não tem acesso". A única rampa para deficientes físicos, no estacionamento próximo ao Morro do Careca, teve sua construção parada há pouco mais de três meses com a sua estrutura já quase pronta. Os vendedores do local comentam

que os trabalhadores da obra cruzaram os braços porque não receberam pagamento.

Para o público em geral andar em Ponta Negra está difícil ou até perigoso. O calçamento apresenta grandes buracos e um passo mais distraído pode resultar em queda. "Vez por ou-

Comerciantes fazem consertos no calçamento

tra, tem gente tropeçando e caindo por aqui, principalmente turistas", relata Agenor. Uma solução caseira dos próprios comerciantes foi de passar cimento sobre as pedras portuguesas para segurar a estrutura ou ta-

pá-los com areia.

A via também apresenta buracos, esses tapados com areia para minimizar os danos aos veículos. Aliás, uma das reclamações é da sinalização de trânsito deficiente e gasta no local, com número reduzido de faixas de pedestres, placas de limite de velocidade e redutores na via. Além disso, motociclistas trafegam na ciclovia do calçamento, alguns em velocidade, aumentando o risco de acidentes.

Equipamentos esportivos

Embora seja por natureza um espaço de lazer e com múltiplas possibilidades esportivas, a praia não conta com equipamentos esportivos. Em toda orla, há uma única quadra montada, de futevôlei, uma iniciativa privada onde existe um projeto de recuperação de crianças abandonadas por meio do esporte.



Fábio Cortez/DN/D.A Press



Descidas para a praia não têm quaisquer condições de utilização



Um passo em falso e o frequentador pode se machucar seriamente

Poder público promete melhorias

De acordo com o diretor de operações da Urbana, Francisco Costa, mais três lixeiras serão instaladas no local, pois a demanda é muito grande, principalmente pela grande quantidade de cocos. Além disso, a Urbana vai intensificar a coleta de lixo, atualmente realizada uma vez por dia, passando para duas ou até mesmo três coletas, se necessário. A operação Praia Limpa começará na segunda semana de dezembro, após o Carnatal. Outra ação foi a solicitação à Semob para que proíba o estacionamento perto da lixeira para não atrapalhar a coleta.

A comunicação da Caern informou que não existe fornecimento de água para uso público em Ponta Negra. Segundo a empresa, como a área faz parte do patrimônio da União, cabe à ela ou à prefeitura solicitar a ligação dos pontos de água existentes. "Esses pontos existem, foram construídos numa gestão anterior, mas nunca houve a solicitação para que fossem ligados. A Caern não pode fazer isso sem uma solicitação".

Já a Semsur informou que a solicitação para ligação da água já foi enviada para a Caern e que o serviço ainda não teria sido executado por questões técnicas. Sobre a liberação para instalação da torre

de vigilância dos Bombeiros, a Semsur informou que já houve a liberação e que a construção deve ocorrer entre os quiosques 1 e 2.

Ambulantes

Sobre os ambulantes, a Semsur informou que existe uma fiscalização constante da atividade, mas que questões relativas à venda de alimentos são de responsabilidade da Covisa. Já a Semtas disse existir um programa voltado para artesãos, onde eles são cadastrados e passam a usufruir de uma série de benefícios como a participação em feiras e eventos custeada pela prefeitura. Além disso, os interessados podem procurar o Centro Público de emprego, que oferece cursos gratuitos de qualificação em diversas áreas, incluindo idiomas e gastronomia.

Sinalização

O secretário Kelps Lima (Semob) afirmou que toda a sinalização de trânsito de Ponta Negra deverá ser renovada num prazo máximo de 20 dias, nas vias de competência da prefeitura, como é o caso da Avenida Erivan França - a Roberto Freire é uma via estadual. Sobre a existência de motociclistas utilizando a ciclovia da orla de Ponta Negra, Kelps afirmou que a secretaria tenta coi-



Semopi diz que problemas de fornecimento de asfalto estão atrasando operações tapa-buraco na Erivan França

bir essa prática, mas a fiscalização de trânsito no local é complexa.

Segundo o diretor de conservação da Semopi, Jonas Barbosa, a secretaria enfrenta problemas com o fornecimento de asfalto, que deverá ser normalizado até 15 de dezembro. Resolvido o problema, a Semopi deverá realizar operação tapa buraco.

Calçamento

De acordo com o departamento de operações da Semsur, são realizados serviços constantes no cal-

çamento, pois o material utilizado, pedras portuguesas, costumam se soltar com facilidade, necessitando de manutenção. Em dezembro, a secretaria deverá executar um projeto de pavimento e recuperação dos calçadões da cidade. Sobre os quiosques, não há qualquer projeto ou previsão de reforma para o ano de 2010.

Sobre a poda dos coqueiros da orla, a Semsur informou que desde o início do ano, quatro equipes se revezaram para atender solicitações

acumuladas desde 2005 em toda cidade. Em outubro, mais seis equipes foram contratadas e a operação passará a ser feita por zona da cidade, onde cada uma será contemplada durante uma semana, com o atendimento de 30 solicitações. A primeira zona será a sul e a orla de Ponta Negra deverá ser atendida. Antes que a poda seja realizada é necessária a abertura de um processo e um diagnóstico de avaliação. Os pedidos de poda podem ser feitos pelo telefone 3232-9028.

Potiguares fumam menos que a média

Estudo do IBGE aponta que proporção de fumantes do estado está abaixo da percentagem nacional

Segundo os dados divulgados ontem pelo IBGE, 16,9% dos potiguares acima de 15 anos são fumantes de derivados de tabaco, principalmente cigarro. O percentual coloca o RN como o 11º estado com menos fumantes, um pouco abaixo da média nacional, de 17,2%. A informação faz parte da Pesquisa Especial de Tabagismo (Petab), realizada em 2008 pelo IBGE em parceria com o Ministério da Saúde, com a atuação técnica do Instituto Nacional de Câncer (Inca).

O levantamento também indica que no Rio Grande do Norte 51,8% dos fumantes planejam ou pensam em parar de fumar, número praticamente idêntico à taxa nacional de 52,1%. O estudo, realizado em todo o Brasil, traça um panorama inédito uso do tabaco, a partir de uma amostra de 51 mil domicílios da Pesquisa Nacional por Amostra de Domicílios (Pnad) daquele ano.

Eficácia

Outro dado parece comprovar a eficácia das campanhas anti-tabagismo: 73,8% dos potiguares pensaram em parar de fumar por causa dos rótulos de advertência nos maços de cigarro, quarto maior índice do país. "O impacto dos rótulos foi maior em Roraima (91,7% pensaram em parar de fumar), Rondônia (75,0%) e Distrito Federal (74,7%) e menor no Amazonas (50,2%), em Alagoas (45,8%) e no Acre (45,2%)", diz o IBGE. No Brasil, o número chegou a 65%.

O "campeão" no consumo do tabaco é o Acre, com 22,1%, seguido pelo Rio Grande do Sul, com 20,7%. Na ponta oposta do ranking está Sergipe, onde apenas 13,1% dos entrevistados admitiram fumar.

"Foi possível observar ainda, sobretudo nas regiões Sul e Nordeste que quanto maior o rendimento domiciliar per capita, menor a proporção de fumantes", constata o estudo. A escolaridade é outro fator que impacta na idade de começar a fumar: entre os brasileiros sem instrução ou com menos de um ano de estudo, a proporção dos que começaram a fumar antes dos 15 anos de idade chegou a 40,8%.

Reprodução da Internet



RN é um dos estados em que rótulos de advertência mais surtem efeito

A vida passa. O IPI reduzido também.



Palio Fire Economy 1.0 2010
4 Portas

Ano/Mod. 2009/2010. Pintura sólida. Foto meramente ilustrativa e com alguns itens opcionais.

KIT CELEBRATION II

- AR-CONDICIONADO • DIREÇÃO HIDRÁULICA • VIDROS ELÉTRICOS DIANTEIROS • TRAVAS ELÉTRICAS • Rodas 5.5 x 14 + Pneus 175/65 R14 • Vidro traseiro térmico • Retrovisores externos com comando interno • Limpador e lavador vidro traseiro • Apoios cabeça banco traseiro • Cintos segurança laterais traseiros retráteis 3 pontos • Pré-disposição para som • Retrovisores, minissaias e frisos do teto na cor do veículo

Itens de série:
• NOVO MOTOR FIRE 1.0 FLEX • DRIVE BY WIRE (ACELERADOR ELETRÔNICO) • ECONÔMETRO • Fiat Code 2ª geração • Hodômetro digital total e parcial • Espelho de cortesia nos para-sóis do motorista e passageiro • Cintos de segurança dianteiros com regulagem de altura • Faróis biparábola com interno cromado e canhões negros • Brake light

De R\$ 32.749,
Por R\$ **30.900,**

Novo Palio Weekend ELX 1.4 Flex 2010
4 Portas

Ano/Mod. 2009/2010. Pintura sólida, sem opcionais. Foto meramente ilustrativa e com alguns itens opcionais.

KIT ATTRACTIVE III

- AR-CONDICIONADO • RODAS DE LIGA LEVE • BARRAS LONGITUDINAIS NO TETO • VIDROS ELÉTRICOS DIANTEIROS COM ONE TOUCH E ANTIESMAGAMENTO • TRAVAS ELÉTRICAS E TRAVA AUTOMÁTICA DAS PORTAS A 20KM/H • PINTURA METÁLICA

Itens de série:
• NOVO MOTOR FIRE 1.4 FLEX • DIREÇÃO HIDRÁULICA • COMPUTADOR DE BORDO E MY CAR FIAT • DRIVE BY WIRE (ACELERADOR ELETRÔNICO) • Fiat Code 2ª geração • Brake light • Faróis de neblina com molduras cromadas • Faróis polielípticos com dupla parábola • Para-brisa degradê • Grade frontal com acabamento cromado • Frisos estéticos cromados nos laterais, para-choques e na tampa do porta-malas • Para-choques, maçanetas, retrovisores, minissaias e spoiler traseiro na cor do veículo • Volante com regulagem de altura • Duplo porta-luvas e porta-óculos • 3 apoios de cabeça no banco traseiro • Detalhes internos pintados em Prata Bari • Pneus 185/65 R14 • Porta-malas com capacidade de 460 l

De R\$ 43.818,
Por R\$ **41.900,**

Venha conhecer a nova linha Fiat com Câmbio Dualogic® Automático.

CONCESSIONÁRIAS PARTICIPANTES

NATAL Autobraz Fone: 4006.5000	NATAL Pontanegra Fone: 4006.1555	MOSSORÓ Povel Fone: 3316.2000
---	---	--

Consulte as concessionárias Fiat Participantes para disponibilidade de estoque, itens opcionais, disponibilidade de modelos, entrada com carro usado, cores e outras condições de financiamentos para todos os modelos. Ofertas válidas até 28.11.2009. **CENTRAL DE RELACIONAMENTO: 0800 707 1000.**

USE O BÔNUS ACUMULADO EM SEU CARTÃO FIAT TERUANDO NA COMPRA DE SEU PRÓXIMO VEÍCULO E PAGA JÁ O SEU: 4001-4076 OU 0800-784476

ED. AMPLA

de
olho
na folia

TRANSMISSÃO AO VIVO DO CARNATAL
A PARTIR DAS 17h50



DO CAMAROTE DA SUA
CASA VOCÊ VAI FICAR
POR DENTRO DE TUDO

O programa De Olho na Folia
vai sair nos blocos, vai para os
camarotes, vai nas arquibancadas,
vai na pipoca, vai até a sua casa

DE OLHO NA FOLIA
CANAL 3 E TV A CABO 16

CARNATAL
É BAND NA CABECA
2009



Evite o desperdício de água durante o verão

Fábio Cortez/DN/D.A Press

Segunda a Caern, consumo no RN aumenta em até 700 milhões de litros por mês na estação

Andrielle Mendes
Especial para o Diário de Natal

A aposentada Estelita Gurgel de Amorim, 80, sabe o que é sofrer com a falta d'água. Natural de Martins, no Oeste, ela aprendeu a conviver cedo com a escassez. Quando menina, observava os pais tirar água de um poço no pé da serra. As latas, carregadas no lombo do jumento ou na própria cabeça, eram usadas para beber, cozinhar, tomar banho e lavar roupa.

Distante dessa realidade, Estelita conserva o hábito de economizar, inclusive reaproveitando água da chuva para regar plantas. Em sua casa, banho demorado é proibido. Escovar os dentes e lavar a louça só com a torneira desligada na maior parte do tempo. A estudante Andyra de Amorim Cavalcante, 27, segue os ensinamentos da tia. "Algumas pessoas pensam que não precisam economizar água, por que daqui a 20 anos não estarão mais vivas".

Nem todos pensam assim. Estudo realizado pela Caern revelou que o consumo no RN aumenta em até



Estelita economiza ao reaproveitar a água da chuva para regar suas plantas

700 milhões de litros por mês no verão, o equivalente a 15%. Durante o verão, a Caern fornece 20% além da capacidade normal. Volume que nem sempre atender à demanda.

Segundo o Gerente da Regional Sul da Caern, Lamarcos Teixeira Vital, desperdício em algumas casas significa escassez em outras. No entanto, outros fatores contribuem para o quadro. "No interior, a água potável é utilizada para irrigar as plantações e saciar a sede do gado, principalmente no período de estiagem".

Segundo Lamarcos, a Caern não tem capacidade de duplicar o abastecimento de água durante o verão. A palavra de ordem é "colabo-

ração". "Se as pessoas vão ter um consumo maior, a empresa tem como compensar. O que não pode é fazerem o uso abusivo de água".

Outra razão por trás do aumento do consumo é o número elevado de vazamentos. Nesta lista, estão incluídos os ocorridos dentro das casas e na tubulação. Estudo realizado no início do semestre pela Caern revelou que Natal desperdiçava cerca de 120m³, volume equivalente a 240 caixas d'água. Para Lamarcos, pequenos hábitos podem evitar o desperdício. "O trabalho de conscientização deve ser constante, por que a população demora a mudar a consciência".

Unimed 
Natal

SOCIEDADE COOPERATIVA DE TRABALHO MÉDICO
CNPJ/MF N° 08.380.701/0001-05

EDITAL DE CONVOCAÇÃO ASSEMBLÉIA GERAL EXTRAORDINÁRIA (1ª, 2ª e 3ª Convocações)

O Presidente da UNIMED-NATAL – Sociedade Cooperativa de Trabalho Médico, no uso de suas atribuições estatutárias, convoca os senhores cooperados, atualmente em número de Hum mil, quinhentos e vinte e oito (1.528), a se fazerem presentes à ASSEMBLÉIA GERAL EXTRAORDINÁRIA que será realizada, excepcionalmente, na sede do América Futebol Clube, situado na Avenida Rodrigues Alves, 950, bairro de Tirol, nesta capital, por falta de espaço físico para acolher confortavelmente todos os cooperados na sede da cooperativa, no dia 08 de dezembro de 2009, às 17h30, em primeira convocação, com a presença de dois terços (2/3) dos cooperados; às 18h30, em segunda convocação, com a presença de metade mais um dos cooperados e às 19h30, em terceira e última convocação, com a presença de, no mínimo, dez (10) cooperados, quando será apreciada a seguinte ORDEM DO DIA:

- 1 - Modificações do Estatuto Social: Artigo 10, § 2, artigo 17, artigo 54 e artigo 76, § 5.
- 2 - Modificações do Regimento Interno: Artigo 8, alíneas d, e, f e k e § 1, e § 2. Artigo 17, artigo 24, artigo 25, artigo 27, artigo 77, artigo 122, artigo 123 e artigo 142.
- 3 - Informes

Natal (RN), 28 de novembro de 2009.

Dr. Antônio Francisco de Araújo
Presidente

Observação: As propostas de reforma do Estatuto/Regimento Interno da Unimed Natal, a serem apreciadas na Assembléia Geral em epígrafe, encontram-se disponibilizadas no site: www.unimednatal.com.br (área restrita), para apreciação dos cooperados.

A banda de um homem só

Sonic Júnior mostra a música Independente em festa que terá o cantor Letto e a Companhia Gaya

Sérgio Vilar
sergiovilar.rr@dabr.com.br

O estilo do cara tem algo de Manu Chao. O som difere bastante, embora também integre a chamada música independente - cada vez mais Lado A com a propagação dos downloads e festivais de música voltadas ao gênero. E foi justo no festival Música Alimento da Alma (Mada), onde Sonic Junior mostrou a versatilidade musical e performance de palco. Bateria, música ele-

trônica, percussão, batoque... Seguindo a linha sugerida pela trupe do Teatro Mágico, Sonic Junior - a banda de um homem só - "junta tudo numa coisa só" e em várias frentes para montar um show instigante onde o público fica virado no som e no ritmo frenético do músico em constantes mudanças de instrumentos, mesmo durante a mesma canção.

Sonic Junior desembarca em Natal para única apresentação hoje na Ribeira. Quem quiser conhecer a música deste multiplicador de sons pode conferir no Myspace (www.myspace.com/sonicjunior). Se preferir ao vivo e nas cores mágicas do som, o show acontece no Galpão 29 (Lago da Rua Chile) a partir das 1h30. O show faz parte da programação da Festa Coleta Seletiva e mostra o resul-

tado do último trabalho intitulado Orgânico. A banda Coronel Drake (www.myspace.com/coroneldrake) e o Dj TXT completam a escalação musical da noite, que ainda traz para o público produtos exclusivos da Feira Seleta.

Gaya e Letto completam a noite

Além das atrações especialmente convidadas para ilustrar essa nova edição da Festa Coleta Seletiva, o espetáculo "A possibilidade de fazer sombra", da Gaya Dança Contemporânea e o cantor Letto também aterrisam no Galpão 29, às 23h. Serão dois eventos no mesmo local, no mesmo dia e em horários diferentes, porém os ingressos estarão sendo vendidos na bilheteria do Galpão 29 individualmente para cada período.



Sonic Júnior se apresenta hoje à noite no Galpão 29, Ribeira

SERVIÇO

Festa Coleta Seletiva - Sonic Junior, Coronel Drake, DJ TXT e Feira Seleta
Quando: Hoje, a partir das 1h30
Ingressos: R\$ 10 (preço único)
Contato: 8827-2006 e 9120-9370
www.festacoletaseletiva.blogspot.com

Gaya e Letto - Gaya Dança Contemporânea e Letto
Quando: Hoje, a partir das 23h
Ingressos: R\$ 10 e R\$ 5 (meia)
Onde: Galpão 29, Largo da Rua Chile, Ribeira

Programa Mais Folia
O seu melhor programa de Carnatal

Nos dias 28 de novembro e 05 de dezembro às 11h20, o Mais Folia trás ao vivo para você sorteios de abadás, prêmios, uma platêia super animada, bandas e convidados especiais ao comando da alegria contagiante de Manú Pessoa. E no dia 12 de dezembro às 11h50, assista os melhores momentos de tudo o que aconteceu nos 4 dias do maior carnaval fora de época do país!
A melhor cobertura do Carnatal 2009 você acompanha aqui na TV Ponta Negra. Presente na vida da gente.

AO VIVO DIRETO DO ESTÚDIO
Aos sábados 28/11 e 05/12 às 11h20



FLÁVIA FREIRE
e-mail: flaviastreire.rn@dabr.com.br

social

BOMBOU!

Esse é para dar muitas gargalhadas. Numa empresa de consertos de roupas da cidade, a esposa de um renomado médico reclamava aos gritos com a atendente. Tudo porque a etiqueta 'de grife' que ela havia mandado costurar num vestido 'sem grife', estava -segundo ela- mal colocada. É... realmente andam fazendo de tudo por status.

DEU NO twitter

@flastreire

@ClotildeTavares - Quero saber se esse povo do carnatal não vai me dar um adesivo para eu poder entrar de carro na minha garagem!



Anônimo/Divulgação

Rossana Fonseca comemora, junto com os amigos, todo o reconhecimento no lançamento do livro de Daniel Amorim Assumpção Neves, em São Paulo

Mais admirados

O escritório de advocacia Assumpção Neves, De Rosso e Fonseca, que no Rio Grande do Norte é conduzido pela advogada Rossana Fonseca, integra mais uma vez a relação dos Mais Admirados do Direito no Brasil. Este reconhecimento foi dado a partir de um levantamento feito pela empresa Análise Advocacia, junto a 1.300 profissionais da área. Além de Natal, eles têm representações em São Paulo e Santos e atuando em áreas como o Direito Empresarial. Parabéns!

Velinhas para...

- Os publicitários Aldo da Silva Brasileiro Júnior e Pedro Luccas;
- Maria Barbosa, esposa do empresário Cícero Januário da Silva;
 - Arquiteta Isnara Gurgel;
- Pneumologista infantil Nádia Rosado Coelho Targino e
- Rita Oliveira, esposa do cardiologista Togran Oliveira.

Quality Brasil 2009

Comemorando os 40 anos da Caern, o diretor-presidente Walter Gasi, recebeu em São Paulo, na última quinta-feira, na Mansão Hasbaya, o prêmio Quality Brasil 2009. Um dos mais importantes do gênero, dado às instituições que mais se destacaram no ano na área de gestão e em ações de responsabilidade social. Entre os critérios de avaliação estavam liderança, estratégias e planos, clientes e comunidade, informação e análise; gestão de pessoas, gestão de processos, ambiente e resultados. Para se ter uma idéia, empresas como a Petrobrás e a Fundação Getúlio Vargas já foram agraciadas com o prêmio. Agora é não deixar a peteca cair!



Anônimo/Divulgação

A família de oftalmologistas celebra a profissão em grande festa

Eles estão de olho

Em dia de festa em Sampa, o casal de oftalmologistas potiguares Pedro Florêncio dos Santos e sua Ana fizeram uma dupla comemoração. A primeira em função da conclusão do doutorado em oftalmologia pela Unicamp do primogênito Márcio Florêncio e a segunda, pela aprovação do caçula Valério, no concurso de 'fellow' em oftalmologia pela USP.



Canindé Soares/ABF/Divulgação

Giovanna Germek é a escolhida para disputar o Miss RN em 2010

Miss Natal

Aconteceu na noite da última quinta, o maior concurso de beleza da capital do estado. Entre as 21 participantes, o Miss Natal 2010 escolheu, Giovanna Germek - representante da UNP- como candidata que representará a cidade no concurso estadual do próximo ano, que acontecerá no dia 04 de março e escolherá a Miss Rio Grande do Norte que posteriormente disputará o concurso Brasil.

Cadarço do bem

Para aderir à campanha contra a Aids na África, lançada por Bono Vox, a Nike começa a vender a partir da próxima segunda, cadarços vermelhos para tênis. Na compra, além de estar dando uma mudada no visual - para quem é adepto do underground e new fashion - você vai colaborar com instituições de apoio aos soropositivos.



Anônimo/Divulgação

Alan Oliveira e Erich Beting aproveitam pausa para conversar sobre projetos e, claro, sobre Natal na Copa 2014

Camaleão

O jornalista - empresário - esportista Alan Oliveira que será o coordenador do novo curso de pós graduação de Marketing Esportivo em Natal, passou, no início da semana por uma verdadeira maratona de cursos em São Paulo, junto ao também jornalista Erich Beting, do Uol e da Band Esportes. Na ocasião, como bons comunicadores, aproveitaram para conversar sobre o projeto de Natal da Copa de 2014, que segundo Beting, "é uma das poucas sedes que começam a ter a preocupação com o pós Copa".

Destaque

Yara Caldas, diretora do Centro Nordestino do Método Padovan, vem desenvolvendo este sério trabalho para reabilitação de pacientes com síndromes, doenças degenerativas, autismo e depressão. Ela é responsável por transformar o Rio Grande do Norte em um centro para o Nordeste do Método Padovan. Ponto para o RN!



Anônimo/Divulgação

Yara Caldas está tomando o RN em centro de referência no tratamento de pacientes com depressão e até doenças degenerativas

programação

destaque hoje

ATRAÇÃO // BAND



HUMOR E DIVERSOS ESTILOS MUSICAIS COMPÕEM O PROGRAMA RAUL GIL

Band/Divulgação

resumo novelas

GLOBO

CAMA DE GATO

Os filhos de Rose fazem planos com o dinheiro que ela vai ganhar pela patente do perfume. Tarcísio vai para casa de Bruna praticar piano e ela estranha os contínuos erros dele. Davi convida Bruna para jantar em sua casa. Depois que eles saem, Tarcísio volta a tocar. Ele encosta o ouvido no piano e começa chorar com receio de não ouvir mais. Davi agradece o apoio de Bruna e a beija. Alcino chega com Débora na Aromas e todos se surpreendem com a notícia de sua paternidade. Patrícia leva Benê ao salão de beleza e o apresenta à equipe. Heloisa leva Débora para conhecer a Aromas e inventa mentiras para a menina, que fica magoada com o pai. Alcino encontra Débora, que o trata mal e o deixa sem entender o que está acontecendo. Davi pede para Alcino adiantar uma parte do dinheiro da patente do perfume para Rose e o empresário decide convocar uma reunião para aprovar o adiantamento. Patrícia sai mais cedo para buscar Benê no salão de beleza. Verônica fica incomodada ao saber que o perfume de Rose será lançado pela Aromas. Patrícia fica enciumada com o sucesso de Benê com as mulheres no salão. Tais pede para Sólon levá-la para conhecer suas propriedades e sua família. Genoveva fica cisnada quando Luli diz que precisa estudar porque vai participar de um quiz show. Alcino chega em casa e descobre que Débora foi embora. Verônica convoca uma reunião com os diretores e pede para questionarem a escolha de Davi e Alcino de lançarem o perfume de Rose pela Aromas. Gustavo fala para Rose que pegou dinheiro emprestado com Davi e marcou uma consulta para Tarcísio. Rose e Gustavo se beijam.

CARAS & BOCAS

Felipe fotografa Mercedes com a enfermeira da clínica e foge. Bianca conta para Socorro que o exame de Gabriel é falso e que Frederico arrumou tudo para separar Dafne de Gabriel. Socorro fica arrasada e decide falar com Frederico. Dafne avisa que vai se mudar logo para a casa de Vicente. Hannah diz a Vicente que não pode se casar com ele e vai embora arrasada. Ivonete pede para Socorro ajudá-la a voltar com Fabiano. Denis se decepçiona com sua pretendente. Lucas rejeita o convite de Amarillys para sair. Bianca conta para Denis que Socorro vai desmascarar Frederico e ele se oferece para ir junto. Milena descobre a armação de Nicholas e o enfrenta. Galeno chama Isis para conversar. Cléo mostra as joias que ganhou de André e Cássio fica surpreso. Espeto e Bianca preparam Socorro para o encontro com Frederico. Cássio vai à casa de Denis pedir para Xico fotografar Cléo. Nicholas pede para Edgar armar um novo flagrante para Milena. Lucas pergunta a Judith se tem notícias de Pelópidas. Cássio revela que Judith vai marcar uma nova data de casamento com Edgar e Pelópidas promete impedir. Marcelo ajuda Ada e Valdemir a se inscreverem no concurso. Galeno pede Isis em namoro e Dino faz o mesmo. Amarillys desconfia que André esconde algum segredo. Lucas se arrepende de ter recusado o convite de Amarillys e a procura. Léa estranha a preocupação de Cássio com André. Tadeu deixa Cléo em casa e vai se encontrar com Cléo. Jacques recebe uma correspondência da África e se assusta. Gabriel estranha ao ver a mãe saindo com Denis. Socorro surge na mansão de Frederico e o confronta.

VIVER A VIDA

Dora comenta com Soraiá que pensa em aceitar a proposta de Helena para trabalhar com ela no Rio. Sandrinha fala com Edite sobre Benê e pergunta se ela o deixaria entrar na pensão. Betina encontra Malu e Marcelão e os convida para jantar em sua casa. Ingrid fica incomformada de Jorge ter desistido de viajar para o Canadá. Ellen demonstra seus ciúmes para Ricardo, que assume que ficou encantado com Isabel. Benê aparece no quarto de Sandrinha e eles brigam. Gustavo fica irritado com a animação de Marcelão e vai atrás de Malu sem que ninguém perceba. Gustavo se insinua para Malu e os dois se beijam. Cida vê a cenã. Betina percebe a tensão de Malu, que tenta disfarçar. Gustavo tenta se explicar para Cida, que pede um ar-condicionado para ele. Tereza entra no quarto de Isabel, que está tomando banho e vê as imagens do vídeo de Luciana em Petra no laptop da filha. Alicé deixa Helena no hospital para fazer os exames de pré-natal. Helena caminha pelo corredor do hospital e encontra Marcos.

SBT

VENDE-SE UM VÉU DE NOIVA

Eunice entrega uma foto de Homero a Andressa e manda ela fazer um show no CIP. Cauã comenta com Esmeralda que Irani está esquisita e misteriosa. Rita e Daniel levam Fabrício para o hospital. Marize conta a todos que vai a São Paulo avisar sua família a respeito do casamento e da gravidez. Eunice diz para Gustavo acompanhá-la. Renata toma café na cozinha com os empregados. Rubens pergunta porque a moça não se sentou à mesa. Ela diz temer irritar Eunice.

hojenatv

TV PONTA NEGRA	ESPERANÇA	HD: ONDE DISPONÍVEL	TV TROPICAL	11:00	ALMANAQUE EDUCAÇÃO
06:00 CHAVES	10:00 BAÚ DA ALEGRIA		08:00 BÍBLIA EM FOCO	11:30	NOSSA LÍNGUA
07:00 PONTO DE FÉ	10:30 MOTORES E AÇÃO	INTER TV	08:30 FALA BRASIL ESPECIAL	12:00	VIOLA MINHA VIOLA
08:00 CLIP SHOW	11:00 TOOOOME FORRÓ	06:10 GLOBO	09:30 HOJE EM DIA	12:30	CÂMERA 21
09:30 AUTO SHOP	12:00 VITÓRIA EM CRISTO	06:30 GLOBO	10:40 MULHER DEMAIS	13:00	CYBERCHASE
10:00 NORDESTE MAIS	13:00 INFOMERCIAL	06:55 GLOBO	ESPECIAL	13:30	MONA A VAMPIRA
10:30 SÁBADO ANIMADO	REDE	07:15 GLOBO	11:20 ENCONTRO GLOBO	14:00	O PEQUENO GEORGE
12:00 PATRULHA POLICIAL	NO CORAÇÃO DO BRASIL	07:40 UNIVERSIDADE	12:00 COM A NOTÍCIA	14:30	JAKERS!
13:20 JORNAL DO MEIO DIA	REAPRESENTAÇÃO (HD)	08:05 TV GLOBINHO	13:00 CINE AVENTURA	15:00	MISS SPIDER
14:15 SHOW DA GENTE	PROGRAMA RAUL GIL (HD)	10:05 LIGA MUNDIAL	15:00 TROCA DE NOTÍCIAS	15:15	OS SETE MONSTRINHOS
17:15 LANCES DA VIDA	PROGRAMA RAUL GIL - CONTINUAÇÃO (HD)	11:55 RNTV (PRIMEIRA EDIÇÃO)	16:30 O MELHOR DO BRASIL	16:00	OS CAMUNDONGOS
18:00 O.C. - UM ESTRANHO NO PARAÍSO	18:55 BRÁSLIL URGENTE (HD)	12:45 GLOBO ESPORTE	19:30 TROPICAL NOTÍCIAS	16:30	SHAUN, O CARNEIRO
18:50 EU, A PATROA E AS CRIANÇAS	JORNAL DA BANDA (HD)	13:15 JORNAL HOJE	20:15 JORNAL DA RECORD	17:00	JIM NO MUNDO
19:15 RODA A RODA	16:32 GLOBO NOTÍCIA	13:45 ESTRELAS	21:30 A FAZENDA	17:15	DA LUA
20:15 SUPERNANNY	16:35 SHOW BUSINESS (HD)	14:35 CALDEIRÃO DO HUCK	22:30 SHOW DO TOM	17:30	CAMBALHOTA
21:15 SBT BRASIL	21:00 SHOW DA FÉ	19:00 CINE CLUBE	00:15 50 POR 1	18:00	PORTAL DO INTERCÁMBIO
22:00 REVELAÇÃO	22:00 CINE CLUBES	00:15 NO CORAÇÃO DO BRASIL (HD)	TVU	18:30	PÉ NA RUA
22:30 VENDE-SE UM VÉU DE NOIVA	01:00 TELE SERIADOS	01:45 CINE PRIVÉ	05:45 TELECURSO TEC	19:30	MISSA DO ROSÁRIO
23:15 CINE BELAS-ARTES	01:00 OZ	03:45 ESPAÇO VIDA	07:00 SABER	20:50	PALAVRA DA IGREJA
01:45		02:20 VITÓRIA EM CRISTO	07:30 VIA LEGAL	21:00	JORNAL DA CULTURA
01H00		02:45 MENSAGEM DE	08:00 SAÚDE LEGAL	21:30	GRANDES PERSONAGENS BRASILEIROS
			08:30 LANGONG	22:30	ZOOM
			09:00 CAMPUS	23:30	CINE BRASIL
			10:00 BALANÇO SOCIAL		
			10:30 EDUCAÇÃO E TRABALHO		

cinema

ESPECIAL

Um romance de geração (Brasil, 2008). De David França Mendes. Isaac Bernat, Lorena Da Silva. Carlos lançou um livro que a crítica adorou, mas nunca mais escreveu outra obra. Esquecido, entrega-se à bebida e às corridas de cavalos. Até que uma jornalista aparece para entrevistá-lo. Como é sua grande chance, ele inventa livros que nunca escreveu, em um divertido e ácido duelo. **Moviecom 3**. 18h, 14a.

ESTREIA

A erva do rato (Brasil, 2009). De Júlio Bressane. Selton Mello, Alessandra Negrini. Após se conhecerem em um cemitério a beira-mar, um homem propõe a uma mulher que cuide dela. Ela aceita a oferta, o que faz com que morem juntos. Durante um longo tempo ele conta histórias sobre a geografia do Rio de Janeiro, os venenos preparados pelos índios e a mitologia grega. Até que, notando o cansaço dela, ele decide comprar uma câmera fotográfica. Ela logo se torna sua musa, sendo o foco principal de todas as suas fotos. Quando descobre que um rato está roendo as fotografias tiradas, ele espalha pela casa diversas ratoeiras. Mas aos poucos descobre que o animal não é tão indesejado assim. **Cinemark 5**. 14h, 16a.

Atividade paranormal (Paranormal Activity, EUA, 2009). De Oren Peli. Katie Featherston, Micah Sloat. Um casal é

perseguido por um espírito demoníaco dentro de sua própria casa. Dispostos a desvendarem o mistério que assombra suas noites de sono, eles instalam câmeras por toda a casa, com as quais captam as estranhas atividades paranormais que acontecem. Um dos filmes mais assustadores do ano. **Moviecom 3**. 21h45, 23h45. **Cinemark 4**. 21h45, 16a.

Planeta 51 (Planet 51, Espanha/Inglaterra, 2009). Animação. De Jorge Blanco. O incrível astronauta Capitão Chuck, acredita ser o primeiro homem a descobrir o distante Planeta 51. Mas ao explorar o local ele faz uma descoberta chocante, o planeta já é habitado... e por pequenos seres verdes! Mal sabe Chuck que o maior medo desses seres verdinhos é, justamente, ele - um HUMANO!!! Agora Chuck conta apenas com a ajuda de seu robô "Rover" e o seu novo amigo Lem, para escapar do terrível destino de se tornar uma peça do Museu de Alienígenas Invasores do Planeta 51. **Moviecom 7** (dub). 13h30, 15h25, 17h20, 19h15, 21h10. **Cinemark 4** (dub). 12h30, 14h50, 17h15, 19h25, 23h50. L.

CONTINUAÇÃO

Lua nova (The Twilight Saga: New Moon, EUA, 2009). De Chris Weitz. Kristen Stewart, Robert Pattinson. Após Bella se recuperar do ataque de um vampiro que quase tirou a sua vida, ela pensa em comemorar seu aniversário com Edward e sua família. Porém, após um incidente durante a festa, quando Bella derrama

uma gota de seu sangue, Edward decide deixar a cidade de Forks para o bem de sua amada. Inconsolável, Bella estreita seus laços de amizade com Jacob Black, sem imaginar que um perigo ainda maior a aguarda. Continuação da saga Crepusculo, baseada no livro homônimo de Stephenie Meyer. **Moviecom 4** (dub). 13h30, 16h, 18h30, 21h. **Moviecom 6**. 00h05, 14h, 16h30, 19h, 21h30. **Cinemark 7** (dub). 12h, 14h40, 17h40, 20h40, 23h40. **Cinemark 2**. 13h, 13h30, 15h40, 16h10, 18h40, 19h10, 21h40, 22h10, 00h30, 12a.

2012 (2012, EUA/Canadá, 2009). De Roland Emmerich. John Cusack, Thandie Newton. Em 2012, quando desastres naturais começam a destruir a Terra, pesquisador acadêmico lidera um grupo de pessoas numa luta para evitar esses eventos apocalípticos que foram previstos num antigo calendário dos povos Maia e que pode culminar com o fim da civilização. **Moviecom 1**. 15h, 18h05, 21h10. **Moviecom 5** (dub). 14h10, 17h15, 20h20, 23h25. **Cinemark 3**. 11h45, 15h, 16h45, 18h25, 20h, 21h55, 23h20, 14a.

Boca a boca (Brasil, 2009). De Fábio Bibancos. O documentário propõe uma discussão sobre a precária condição de saúde bucal dos brasileiros, o papel de governos e empresas e o que a sociedade civil mobilizada tem tentado fazer para mudar esse cenário perverso. **Moviecom 3**. dom: 11h. L.

Código de conduta (Law Abiding Citizen, EUA, 2009). De F. Gary Gray. Jamie Foxx,

Gerard Butler, Michael Gambon. Clyde é um dedicado pai de família que testemunha sua esposa e filha serem assassinadas. Um dos culpados ganha liberdade graças a um acordo feito com o ambicioso promotor Nick. Anos depois o assassino é encontrado morto e Clyde é preso mesmo sem provas contra ele. Seu único objetivo é denunciar o corrupto sistema judicial nem que para isso tenha que matar um a um. **Moviecom 3**. 19h40. **Cinemark 5**. 21h15. L.

Fantasmas de Scrooge (A Christmas Carol, EUA, 2009). Animação. De Robert Zemeckis. Na véspera de natal, três espíritos visitam um velho que não acredita no espírito natalino. **Moviecom 3** (dub). 14h, 16h. **Cinemark 6** (dub). 12h15, 14h30. L.

Besouro (Brasil, 2009). De João Daniel Tikhomiroff. Ailton Carmo, Jéssica Barbosa. A história de Besouro, um dos maiores capoeiristas do país, e sua vida no Recôncavo Baiano nos anos 1920. **Moviecom 2**. 17h45, 19h40, 21h35. **Cinemark 5**. 11h50, 16h25, 18h50, 00h, 14a.

SERVIÇO

Cinemark (Shopping Midway Mall). R\$ 14 ou R\$ 7, até às 17h; R\$ 16 ou R\$ 8, após às 17h. Todo dia, uma sessão às 15h sai ao custo de R\$ 4 ou R\$ 2. 3620-3530. **Moviecom** (Praia Shopping). R\$ 12 ou R\$ 6, até às 17h59; R\$ 14 ou R\$ 7, após às 18h. 3236-3350.

astros

ÁRIES (21/03 a 20/04)

Quanto mais desafiante for uma atividade, melhor você se sairá. Sua personalidade extrovertida o levará longe hoje. Viagens curtas ou conversas sobre seus planos o levarão às novas oportunidades.

TOURO (21/04 a 20/05)

Examine o que fez no passado e faça os ajustes necessários para se aproximar dos seus objetivos, tanto pessoais quanto profissionais. Uma oportunidade pode estar para surgir.

GÊMEOS (21/05 a 20/06)

Sua determinação e vontade de vencer servirão como inspiração para quem quer que entre em contato com você no dia de hoje. Atividades sociais podem resultar em amor e romance.

CÂNCER (21/06 a 22/07)

Se não estiver fazendo a parte que lhe cabe, talvez tenha que dar satisfação dos seus atos hoje. Tente ficar em dia com suas obrigações, ou pelo menos demonstrar algum interesse e empenho de modo a não ficar numa situação delicada.

LEÃO (23/07 a 22/08)

Quanto mais ajudar um parente, amigo ou uma organização de sua comunidade, maior será a sua popularidade no dia de hoje. Um relacionamento no qual está envolvido pode se transformar em algo espetacular.

VIRGEM (23/08 a 22/09)

Em vez de se envolver em algo que parece estar se tornando fora de controle, recue. Não se coloque numa posição de vulnerabilidade, pois há muito a perder e quase nada a ganhar.

LIBRA (23/09 a 22/10)

Você tem tudo sob controle e está pronto para assumir mais ainda. Você se encontra numa ótima fase em relação ao coração, mas também pode obter progressos em outras áreas.

ESCORPIÃO (23/10 a 21/11)

Procure fazer algumas coisas que são necessárias em sua casa. O tempo e empenho que dedicar a essa tarefa lhe trarão grande satisfação e ainda deixarão mais agradável o ambiente no qual vive.

SAGITÁRIO (22/11 a 21/12)

Não pressione ninguém e estará poupando a si mesmo problemas no futuro. Procure passar seu dia ao lado de pessoas que possam ensiná-lo lições de vida e relacionamentos.

CAPRICÓRNIO (22/12 a 20/01)

Faça alguma pesquisa relacionada aos seus interesses profissionais e acabará descobrindo algo que mudará a sua opinião a respeito da direção que deve seguir. Nada é impossível.

AQUÁRIO (21/01 a 19/02)

Você hoje atrairá atenção, amor e camaradagem. O seu jeito único de agir será um ímã para qualquer um que tenha o prazer da sua companhia nesse dia.

PEIXES (20/02 a 20/03)

Quanto mais fizer hoje sem que lhe seja pedido melhor será para você. Faça o que estiver ao seu alcance para evitar atritos. Alguém pode lhe deixar de cabeça quente, mas você tem condições de contornar esse problema.

Gratuidade é privilégio para poucos

Censo do MEC apontou que quase 75% dos universitários brasileiros estudam em instituições privadas

Brasília - Em 2008, havia 5.080.056 alunos matriculados em cursos superiores no Brasil, 4,1% a mais do que em 2007. A distribuição, no entanto, mostrou que o setor privado ainda responde pela maior parte das matrículas: 74,9% dos alunos estão em cursos particulares, enquanto 25,1% estudam em instituições públicas. As informações são do Censo da Educação Superior de 2008, divulgado ontem pelo Ministério da Educação (MEC). De 2007 para 2008, foram criados 1,2 mil cursos, um aumento de 5,2%.

Para a secretária de Ensino Superior do MEC, Mari Paula Bucci, os programas do governo federal para aumento do número de vagas em universidades públicas só terão efeito nos próximos anos. "O grande crescimento do Reuni [Programa de Reestruturação e Expansão das Universidades Federais] deve ocorrer em 2009. O importante é que o ensino público também está se expandindo e se interiorizando", disse.

No ano passado, 1.936.078 alunos ingressaram no ensino superior, 8,5% a mais do que o registrado em 2007. No ensino presencial, entretanto, houve uma redução no crescimento do número de novos estudantes. Cerca de 1,5 milhão de alunos se matricularam em instituições de ensino superior, um aumento de 1,6% em relação aos dados de 2007. Mas, em anos anteriores, esse aumento chegou a 7,2%.

As instituições privadas também respondem pela maioria dos cursos: 17 mil, de um total de 24 mil. No entanto, o material divulgado pelo MEC destaca que o maior crescimento relativo foi nas instituições federais, que apresentaram um aumento de 6,8% no número de cursos na passagem de 2007 para 2008. Das 2.252 instituições de ensino superior em funcionamento no país no ano passado, 90% eram particulares e 10% públicas, incluindo universidades federais, municipais e estaduais. O censo também constatou que o crescimento do número de matrículas no ensino superior entre 2007 e 2008 não acompanhou a expansão das vagas. Em todo o país, foram registradas 1.479.318 vagas não preenchidas.

A SALINAS FAZ O QUE NINGUÉM FAZ PARA VOCÊ SAIR DE FORD ZERO.



60 MESES SEM ENTRADA E AS 12 PRIMEIRAS PARCELAS VOCÊ SÓ PAGA A METADE

OU SE PREFERIR

60 MESES E ENTRADA DAQUI A 5 ANOS.

FORD KA 1.0L Flex
cat. KBFO **R\$ 23.900**

Travas e alarmes de série
Para-choque na cor do veículo
Travamento automático das portas a 15KM/H • Botão de abertura do porta-malas no painel • Alarme de manutenção programada

FORD KA com ar-condicionado
cat. KBEO **R\$ 25.900**

Alarme
Para-choque na cor do veículo
Abertura elétrica do porta-malas

FORD FIESTA Hatch 1.0L Flex Completo
cat. FBFO **R\$ 30.900**

Ar-condicionado
Direção hidráulica
Vidros e travas elétricos
Alarme antifurto

FORD FIESTA Hatch 1.6L Completo
cat. FEA0 **R\$ 34.900**

Ar-condicionado • Direção hidráulica
Vidros e travas elétricas • Alarme
Farol de neblina

FORD FIESTA Sedan 1.0L Flex Completo
cat. SBFO **R\$ 33.900**

Ar-condicionado
Direção hidráulica
Travas e vidros elétricos

FORD FIESTA Sedan 1.6L Flex Completo
cat. SEA0 **R\$ 36.900**

Ar-condicionado
Direção hidráulica
Vidros e travas elétricos
Acabamento diferenciado
Alarme de série
Porta-malas de 491L

Promoção "Você Também vai se animar" (válida até 30/11/2009 ou enquanto durarem os estoques). Fiesta Hatch 1.0 Flex Completo (cat. FBFO) a partir de R\$ 30.900,00. Ford Fiesta Hatch 1.6L Flex Completo (cat. FEA0) a partir de R\$ 34.900,00. Ford Fiesta Sedan 1.0 Flex (cat. SBFO) a partir de R\$ 33.900,00. Ford Fiesta Sedan 1.6L (cat. SEA0) a partir de R\$ 36.900,00. Ford KA 1.0L Flex (cat. KBFO) a partir de R\$ 23.900,00. Ford KA com ar-condicionado (cat. KBEO) a partir de R\$ 25.900,00. Cálculo baseado no Ford Ka 1.0i 2010 (cat. KBFO) a partir de R\$ 24.900,00 à vista ou financiado com Taxa de 0% a.m. e 0% a.a., 50% de entrada em 12 parcelas de R\$ 1.130,16, na modalidade CDC com 30 dias de carência para pagamento da 1ª parcela, incluindo tarifas, custos e impostos (IOF), valor total a prazo de R\$ 42.584,40. Custo Efetivo Total (CET) - calculado na data de 26/11/2009 a partir de 1,35% a.m. e 17,40% a.a., através do Programa Ford Credit. 1 - Sobre o Saldo em 80 Meses - Toda linha Ford em 80 meses com 20% de Entrada e primeira parcela para 30 dias. Ford Ka 1.0i 2010 (cat. KBFO), a partir de R\$ 24.900,00 à vista ou financiado, com Taxa de 1,60% a.m. e 20,89% a.a., 20% de entrada em 80 parcelas de R\$ 470,03, na modalidade CDC com 30 dias de carência para pagamento da 1ª parcela, incluindo tarifas, custos e impostos (IOF), valor total a prazo de R\$ 42.584,40. Custo Efetivo Total (CET) - calculado na data de 23/11/2009 a partir de 1,75% a.m. e 23,73% a.a., através do Programa Ford Credit. 2 - Sobre a 1ª parcela para o mês do Carnaval - Toda linha Ford com Zero de Entrada, em 60 meses e primeira parcela para 2010. Ford Ka 1.0i 2010 (cat. KBFO), a partir de R\$ 24.900,00 à vista ou financiado, com Taxa de 1,49% a.m. e 19,42% a.a., 0% de entrada em 60 parcelas de R\$ 683,66, na modalidade CDC com 90 dias de carência para pagamento da 1ª parcela, incluindo tarifas, custos e impostos (IOF), valor total a prazo de R\$ 41.019,60. Custo Efetivo Total (CET) - calculado na data de 23/11/2009 a partir de 1,68% a.m. e 22,13% a.a., através do Programa Ford Credit. Não abrangem seguro, acessórios, documentação e serviços de despachante, manutenção ou qualquer outro serviço prestado pelo Distribuidor. Sujeito à aprovação de crédito. O valor de composição do CET poderá sofrer alteração, quando da data efetiva da contratação, considerando o valor do bem adquirido, as despesas contratadas pelo cliente e a data da contratação. Contratos de Financiamento e Arrendamento Ford Credit são operacionalizados pelo Banco Finaisa BMC S.A. Imagens somente para fins ilustrativos.

DISQUE FORD SALINAS			
ANNUSHKA: 9129-2229	CLÁUDIO: 8806-6600	FABIANA: 9179-7035	MARCELO: 9986-2224
ANA PATRICIA: 8708-4093	DIEGO: 9908-6958	GASPAR: 9406-2086	RAFAELLA: 8842-5181
CARLA: 9928-3893	ERICKSON: 9401-0629	GRAZIANE: 9184-6766	SIMARA: 9123-5399

"Ao odor atroz de tanta miséria, à sua lívida obtusidade, não escapam os maiores incautos, os mais distraídos poetas, as índoles mais abstratas ou refratárias à reflexão".

(in "Os malucos da Broadway" - 24.9.1937)



ASSIS CHATEAUBRIAND

A nova lei do trânsito

Merece aplauso o esforço de alguns deputados federais para votar o projeto que endurece o Código de Trânsito Brasileiro (CTB) contra os irresponsáveis que insistem em transformar as ruas e estradas brasileiras em palco de tragédias movidas a álcool, displicência e estupidez.

Nem é preciso recordar que somos campeões na macabra estatística de mortos e feridos em acidentes de trânsito, para dar prioridade a qualquer iniciativa na direção de combater essa constrangedora produção de números que mais parecem recolhidos de uma guerra. É nesse contexto que deve ser examinada a aprovação, quarta-feira, pela Comissão de Viação e Transportes (CVT) da Câmara dos Deputados, de modificações no código, em vigor desde 1997. Há pontos polêmicos, como o que impede os motos de circular entre os veículos. Há também os que podem ter

eficácia discutível, como os que aumentam o valor das multas. Mas é para isso mesmo que serve o Parlamento, a mais aberta das instituições democráticas: para discutir e aprovar o que for o mais adequado à sociedade. Quem tiver ideia melhor que a ofereça. Não basta a indignação contra a arrogância dos reincidentes na perigosa prática de dirigir embriagados, sem a menor preocupação por pôr em perigo as pessoas que nada têm a ver com os problemas pessoais que os levaram ao bar.

A ideia é aplicar ao bafômetro o raciocínio dos casos de dúvida de paternidade, em que a recusa em se submeter ao exame de DNA funciona como uma espécie de confissão. Há afrontas menos graves, mas não menos perigosas, que o relaxamento provocado pela sensação de impunidade tornou tão corriqueiras que dão a impressão de ter deixado de ser infrações ao código.

É o caso do condenável hábito de dirigir falando ao celular, evidente desleixo à atenção que o motorista deve dedicar à tarefa de conduzir um veículo capaz de ferir e matar.

O projeto eleva de quatro para sete os pontos que o infrator terá anotado em seu passivo de mau motorista, além da aplicação de multa de R\$ 191,54, cada vez que for flagrado dividindo a direção de seu carro com um telefonema.

O valor das multas também será aumentado para os excessos de velocidade, com a instituição de uma tabela de multas que vão aumentando conforme a quilometragem por hora em que se deslocar o veículo acima do permitido no local.

A reincidência nessa infração poderá ser punida com a prestação de serviços comunitários por até dois anos. Certamente não bastará aumentar o valor das multas para acabar com a violência e desrespeito no trânsito.

cartas redacao.rn@diariosassociados.com.br

Para enviar sua opinião para a seção CARTAS, escreva para o e-mail ou envie correspondência para o seguinte endereço:

DIÁRIO DE NATAL / REDAÇÃO

Av. Deodoro da Fonseca, 245 - Petrópolis. CEP 59012-600 Natal-RN.

Amazônia Legal

Mais uma vez o presidente Lula dá mostras da falta de conhecimento sobre a Amazônia. Isso ocorreu com a reunião de Cúpula dos Países Amazônicos, dia 26, onde participaram Venezuela, Bolívia e Colômbia. Nenhum dos presidentes estava lá, porque nas fronteiras com o Brasil a floresta deles é preservada e fiscalizada. Pecou mais uma vez o presidente ao citar que os "gringos" pagarão a conta da Amazônia, engana-se porque quem destrói a floresta são os oportunistas brasileiros, madeireiros, garimpeiros, pecuaristas, pois lá tem 120 milhões de cabeças de gado, onde o metano produzido emite 21 vezes mais que o CO2 das enormes queimadas que a floresta é vítima, milhões deles financiados pelo BNDES. No dia em que o presidente lá estava, uma enorme cortina de fumaça cobriu a capital Manaus, e ninguém faz nada, e a floresta já vive outra escassez de água provocada pelo enorme desmatamento como a de 2005. Pior que o desmatamento são as hidroelétricas que serão construídas no rio Madeira e Xingu, não para gerar energia para os pobres e sim matriz energética para as siderúrgicas e mineradoras que serão instaladas na região, todas multinacionais. Os gringos daqui querem somente o bônus dos minerais, e deixam um ônus que é o passi-

vo ambiental de perpetuidade, e ninguém age, pelo contrário ainda recebem incentivo do governo federal para a monocultura da soja e pecuária. Esse é o quadro da Amazônia Legal hoje, o fim está próximo, principalmente pela escassez da água e da vontade política de resolver os problemas. **José Pedro Nasser**, por e-mail

Buracos

Quem dirige pela avenida Hermes da Fonseca fica exposto a cair em um dos muitos buracos grandes que apareceram na via. É importante que a prefeitura tome logo providências para resolver o problema, pois se trata de uma avenida extremamente movimentada, rota de passagem para milhares de natalenses todos os dias. A população cobra providências. **Maria Lucena Vasconcelos**, Tirol, Natal/RN

Cadê as alças?

Já estamos cansados de ouvir as promessas do Governo do Estado de construir as alças de acesso da Redinha para a Ponte de Todos. Já fazem dois anos que a ponte foi inaugurada e quase uma década das primeiras obras. Já está na hora de deixar a conversa de lado e fazer o serviço, muito importante para a Zona Norte. **Eduardo Correia**, Redinha, Natal/RN

CHARGE



DIÁRIO de NATAL

Presidente
GLADSTONE VIEIRA BELO

Diretor-Gerente
ROBSON DIAS

Diretor Institucional
Miguel Jabour

Gerente Comercial
Leonardo Lyra

Editora Executiva
Juliska Azevedo

ENDEREÇO:

Avenida Deodoro, 245 - Petrópolis, Natal (Rio Grande do Norte) - Cep: 59.012-600 - PABX: 0xx84 4009.0166

Sucursal

São Paulo (SP): 0xx11
3045.4921
Rio de Janeiro (RJ): 0xx21
2263.1945

Representantes

Distrito Federal: 0xx61
3201.0071
Ceará: 0xx85 3264.0576
Pernambuco: 0xx81
3326.7188

MARKETING

4009-0181

ADMINISTRAÇÃO

4009-0166

ASSINANTE

Capital 4009-0220

Interior 4009-0220

COMERCIAL 4009-0174 / 4009-0176

CLASSIFICADOS 4009-0200

BALÇÃO DE ANÚNCIOS:

Av. Deodoro da Fonseca, 245 - Petrópolis
Shopping Via Direta, Av. Salgado Filho - Lagoa Nova

VENDA AVULSA

Telefone 4009-0236

Rio Grande do Norte R\$ 1,00

Outros Estados R\$ 3,30

D.A Press Multimídia

Atendimento para venda e pesquisa de imagens: Pessoalmente: segunda a sexta, das 10h às 14h. E-mail e telefone: segunda a sexta, das 10h às 22h / sábados e feriados, das 12 às 18h. E-mail: dapress@dabr.com.br. Telefones: (61) 3214.1575 / 1582 Fax: (61) 3214.1583

COMO ENTRAR EM CONTATO COM O DIÁRIO DE NATAL

Redação: 0xx84 4009.0150 / Circulação: 0xx84 4009.0200 / Marketing: 0xx84 4009.0181



DIÁRIOS ASSOCIADOS



Dia Internacional para Eliminação da Violência contra as Mulheres

Margarida Simplício
Comissão da Mulher Advogada

A violência contra as mulheres causa muito sofrimento, deixa marcas nas famílias, afetando as inúmeras gerações e empobrece o mundo. Impede de modo inverso que as mulheres realizem as suas potencialidades, limita o crescimento econômico e compromete o desenvolvimento normal de uma nação. Em se tratando da violência contra as mulheres, por incrível que pareça, não existem sociedades civilizadas. Pois, em média, uma mulher em cada três sofre violência na sua vida, desde espancamentos a relações sexuais impostas ou outras formas de maus-tratos, segundo um relatório do secretário-geral das Nações Unidas, Kofi Annan, divulgado em outubro.

25 de novembro é o Dia Internacional para a Eliminação da Violência contra as Mulheres e realizam-se várias manifestações e colóquios em todo o mundo, a fim de amenizar tanto absurdo/crueldade. Em Portugal, a União de Mulheres Al-

ternativa e Resposta (UMAR) assinala a data com a divulgação de um estudo encarado como uma forma de denunciar, alertar as autoridades e a sociedade para uma situação preocupante em Portugal. Entre novembro de 2005 e o mesmo mês deste ano morreram em Portugal 37 mulheres vítimas de violência doméstica, revela o estudo apresentado sexta-feira pela UMAR.

Por sua vez, o Movimento Democrático de Mulheres (MDM) associa-se a este Dia Internacional lançando um conjunto de iniciativas dirigidas a públicos-alvo diferentes com o intuito comum de aumentar a visibilidade desta temática que tão gravemente atinge as mulheres. Entre as iniciativas, destaca-se a participação na jornada de luta da CGTP-IN, hoje, com palavras de ordem e exigências relativamente à violência sobre as mulheres.

A data é uma iniciativa da ONU e do Conselho da Europa que serve para debater e dar visibilidade às vítimas da violência quer através de espancamento, violência conju-

gal, crimes de honra ou castigos forçados.

Na Austrália, Canadá, Israel, África do Sul e nos Estados Unidos entre 40 a 70 por cento das mulheres assassinadas são pelo marido ou companheiro. Na França, a cada três dias, uma mulher é morta pelo seu companheiro, segundo o governo francês, o que não podemos deixar acontecer. E no Brasil não é diferente, pois uma mulher é espancada em cada 15 segundos, ou seja, 2,1 milhões por ano, segundo a ONG Agenda. Na África, a violência passa pelas mutilações genitais.

A UNIFEM (Fundo de Desenvolvimento das Nações Unidas para as Mulheres), com sede em Nova Iorque, deverá gastar este ano 3,5 milhões de dólares, mais do dobro do ano passado, para lutar contra a violência contra mulheres. Estes fundos foram distribuídos nomeadamente: a advogados nos Camarões que elaboraram um código de família, mulheres na Bulgária que trabalham numa lei contra a violência doméstica, uma associa-

ção na Costa do Marfim que insiste na relação entre a violência contra as mulheres e que quer facilitar o acesso à ajuda jurídica e médica.

A Espanha faz a diferença por ter reagido ao problema com uma legislação global que traz respostas em termos de repressão, prevenção, acompanhamento das vítimas e dos autores da violência que, juntamente com a Suécia, converteu o caráter repetido da violência conjugal em "infração penal", que leva à aplicação de uma pena suplementar.

Hoje, em nosso país temos a Lei Maria da Penha, de 09 de dezembro de 2006, que já mudou alguma coisa, mas muito pouco mesmo, posto que muitos homens continuam praticando violência contra a mulher, no entanto, são poucas mulheres reivindicando os direitos a que tem em nossa Constituição da República Federativa do Brasil de 1988. Necessário se faz que todas nós mulheres nos unamos, pois somente assim conseguiremos coibir atitudes tão desumanas sobre nós mesmas!

O pensamento de Josué de Castro

José Romero Araújo Cardoso
Geógrafo e professor do Departamento de Geografia da UERN

Após trinta e seis anos do crime político que foi a morte de Josué de Castro, em seu fatídico exílio na França, seu pensamento e pregações tornam-se cada dia mais atuais, pois a fome impera de forma avassaladora, cumprindo profeticamente o que sua magistrál clarividência havia definido décadas atrás.

A fome, conforme Josué de Castro, inevitavelmente invadiria o primeiro mundo, tendo em vista a intensa migração verificada nas antigas colônias em direção às metrópoles. A previsão vem se confirmando categoricamente, pois a intensa xenofobia que caracteriza diversos países ricos vem intensificando as contradições sociais.

Em 1965 Josué de Castro

defendeu que o mundo desenvolvido havia alcançado impressionante progresso técnico e financeiro que se houvesse empenho na formação de responsável governo mundial o problema seria imediatamente banido da face da terra. Defendeu ainda que, em vinte anos, ou teríamos a abundância para todos ou a catástrofe provocada pelo problema da fome mundial.

Infelizmente a perspectiva otimista de minimizar a fome no planeta não foi observada, em razão que a ganância dos países ricos, os quais Josué de Castro diversas vezes, quando presidia a FAO, classificou como hipócritas, definiu rumos incertos para dois terços da população excluída do planeta.

As previsões apocalípticas contidas no pensamento de Josué de Castro sobre o recrutamento da questão alimentar com a fome assolando im-

placavelmente populações miseráveis e esquecidas infelizmente se concretizam, pois quando da publicação dos principais livros que escreveu, ou seja, Geografia da Fome (1946) e Geopolítica da Fome (1951), havia ênfase a percentual significativo do conjunto populacional habitando o campo na região que definiu como prioritária para a pragmatização de suas idéias.

Hoje a urbanização anômala e acelerada vem modificando radicalmente a estrutura sócioeconômica terceiro-mundista, destacando a inexistência de efetivas e comprometidas políticas públicas que possam viabilizar de fato a permanência humana nas cidades que crescem assustadoramente.

A fome passou a integrar a paisagem urbana de forma indelével, bem como a rural, pois o campo se despovoou e cede lugar à voracidade do

agrobusiness. A agricultura familiar defendida por Josué de Castro vem declinando em sua importância.

No campo terceiro-mundista, em boa parte, já não mais produzem alimentos, forçando a subida estratosférica dos preços, alicerçando cada dia que passa maior atualidade do pensamento do grande cientista brasileiro que foi vítima da ditadura militar.

Para entendermos os grandes problemas da humanidade temos que recorrer à reflexão sobre o pensamento sólido e atual de um dos maiores humanistas nascido neste país, pois ao invés de haver ênfase à inclusão, a nova ordem econômica mundial, surgida no período pós segunda grande guerra, vem se caracterizando pelas nefastas manifestações que denigrem a dignidade de grande parcela do gênero humano.

DIÁRIO DE NATAL na história

HÁ 57 ANOS

Sexta-feira, 28 de novembro de 1952 - Faleceu com a idade de 118 anos o Sr. Francisco Nunes Garcia de origem portuguesa. Foi escravo em Xarxueada, tendo morrido de pneumonia após ter tomado injeção.

Sexta-feira, 28 de novembro de 1952 - A senhora Carmen Molina deu a luz a sete crianças em Santiago, no Chile. Um verdadeiro exército de repórteres e fotógrafos estão aglomerados em frente a maternidade onde as crianças nasceram para noticiarem esse fato raro.

HÁ 39 ANOS

Sábado, 28 de novembro de 1970 - Um artista boliviano, que odeia a Igreja Católica, foi o responsável pelo atentado de ontem contra o Papa Paulo VI, contra o qual se lançou empunhando uma adaga muçulmana, mas foi dominado por religiosos antes que pudesse atingir seu intento.

HÁ 35 ANOS

Quinta-feira, 28 de novembro de 1974 - Está marcada para o dia 5 de dezembro a inauguração da Capela do Campus Universitário, um templo de caráter ecumênico situado na entrada da Cidade Universitária, numa elevação próximo a Praça Cívica. O ato inaugural constará de celebração dirigida pelo arcebispo Nivaldo Monte.

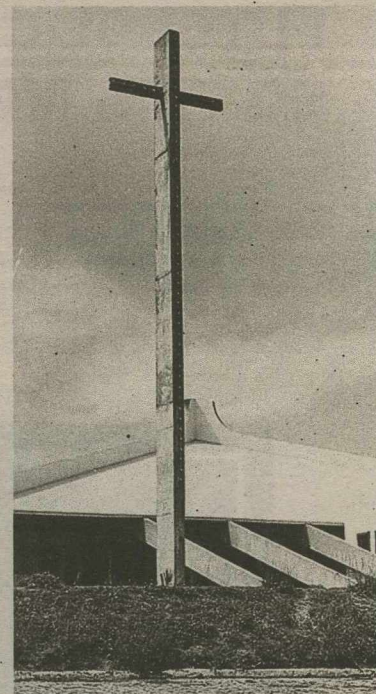

HÁ 19 ANOS

Quarta-feira, 28 de novembro de 1990 - O padre brasileiro Leonardo Boff recebeu ontem em Turim o diploma "Honoris Causa" da Faculdade de Ciências Políticas da Universidade de Turim, pela sua contribuição ao pensamento político contemporâneo.

Só na Cinemark você compra
2 ingressos e ganha um ioiô exclusivo.



Em cartaz
Confira a programação e vendas de ingresso no cinemark.com.br.

CINEMARK
É MAIS QUE CINEMA. É CINEMARK.

FUTEBOL COM EMOÇÃO. SÓ TEM NA CLUBE

Acompanhe a melhor transmissão do Campeonato Brasileiro na **Rádio Clube AM 1270**. Comentários criteriosos de **Exmar Tavares** e **Araújo Rodrigues**, narração de **Batista da Fonseca** e **José Ivo** resenhas esportivas atuais e todas as notícias do mundo do futebol.



Quem tem Clube tem tudo.



Punição dura para o Irã

TRINGER/EFE



Embaixador iraniano na AIEA disse que cooperação com inspeções diminuirá

AIEA aprova pela primeira vez desde 2006 resolução condenatória do regime de Teerã

Viena - O Conselho de Governadores da Agência Internacional de Energia Atômica (AIEA) condenou ontem o Irã, pela primeira vez desde 2006, por seu polêmico programa nuclear e sua falta de cooperação na investigação internacional de suas atividades atômicas. A resolução aprovada expressa a "séria preocupação" de que Teerã continua "desafiando as exigências" da comunidade internacional, que pede, entre outros assuntos, uma suspensão completa do enriquecimento de urânio no Irã.

Entre os 35 países-membros da junta, 25 votaram a favor, três contra e seis se abstiveram, enquanto o Azerbaijão deixou a sala antes da votação. Os três países que votaram contra são Cuba, Venezuela e Malásia, enquanto Turquia, Paquistão, Afeganistão, Brasil, África do Sul e Egito se abstiveram. O texto, elaborado pela Alemanha em coordenação com as cinco potências do Conselho de Segurança, vinha sendo redigido enquanto a AIEA esperava uma resposta iraniana para sua proposta de transferir a maior parte do urânio enriquecido no Irã ao exterior.

O embaixador dos Estados Unidos, Glyn Davies, disse, em entrevista coletiva após a reunião da Junta, que a "paciência da comu-

nidade internacional com o Irã está se esgotando". "Não podemos falar só por falar, sem chegar a um acordo", manifestou o chefe da delegação americana diante da AIEA. No marco desta medida de criação de confiança, França e Rússia se comprometeram a transformar esse material em combustível nuclear para um reator científico em Teerã. Por outro lado, a resolução de hoje critica a construção sem aviso prévio de uma nova fábrica de enriquecimento de urânio na cidade de Qom, a sudoeste de Teerã. A fábrica de Qom "reduz o nível de confiança sobre a ausência de outras instalações" e cria dúvidas sobre se "existem outras instalações nucleares no Irã que não foram declaradas", adverte a resolução.

O Irã também anunciou ontem que reduzirá o nível de sua cooperação com a AIEA pelo Conselho de Governadores do organismo da ONU que condena suas atividades atômicas. Ali Asghar Soltanieh, embaixador do Irã na agência, disse que seu país eliminará qualquer cooperação voluntária com os inspetores da ONU que vá além de suas obrigações legais. "Vamos tentar nos restringir aos limites do acordo de salvaguarda", disse. O diplomata, no entanto, reconheceu que seu país não se retirará do Tratado de Não-Proliferação Nuclear (TNP). Ele anunciou que a resolução interromperá o programa nuclear do Irã e que seu Governo "não aplicará" o conteúdo do documento, por se tratar de uma "resolução política".

A MAIOR OPERAÇÃO DE VENDAS DOS ÚLTIMOS TEMPOS

TUDO PRA VOCÊ FAZER O MELHOR NEGÓCIO



BALCÃO DE NEGÓCIOS

NOVOS E SEMINOVOS

Autobraz

28 e 29 de novembro

Mais de 200 ofertas imperdíveis

Planos de financiamento super especiais

É só hoje e amanhã NO PÁTIO INTERNO

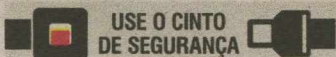

www.autobraz.com.br • 4006.5000

Rua Romualdo Galvão, 1700 (esquina com Amintas Barros)



Autobraz Melhor pra você. Sempre.

Promoção válida até 29/11/2009. Consulte disponibilidade de modelos, cores e opcionais. Imagens meramente ilustrativas.

PARA ANUNCIAR LIGUE: 4009-0200



Búzios
Condominio Beira Mar
Pagamento Facilitado
Entrada R\$ 50.000,00
Restante em 5 anos
direto com o proprietário.

Chalét Pronto para morar com 150 M2 de área Privativa.
- Térreo; Terraço, Sala, 1 Quarto, 1 Banheiro Social, Cozinha Americana, Área de Serviço, Dependência de Empregada Completa, 3 Vagas de Garagem. - P Superior; 1 Suíte com Closet, 2 Quartos, 1 Banheiro Social, Terraço e Hall. Condominio com acesso direto a praia, zeladoria, poço tubular particular, energia trifásica, ão eletrônico, central de interfone, deck.

Venda: RML & Partners Ltda—CRECI 1.634/PJ
Plantao - **84-9916.3261**

1
IMÓVEIS

1.1 Apartamento
Compra e Venda

Alecrim

SÓLIDA IMÓVEIS- C.0316/J.S. Plantão no 3133-4000. Natal e Grande Natal. Faça seu cadastro urgente para comprar apartamentos de R\$ 86 mil populares ou não de 2 e 3 quartos, Financiados 100% CEF em vários locais de Natal e grande Natal. ou dinizsolida@gmail.com

Areia Preta

1 Quarto

HENRIQUE VIEIRA- C.2704. 17º Reg. F.3231-4458/9115-6658. Flat var, 1/4, sl, coz, gar 100 mil.

2 Quartos

PROCURADORIA DE IMÓVEIS - C.998. F.4006-3838/8734-8150. Plantão sáb/dom. Ap.65m2, frente/mar 2 sts, lazer e seg comp ent Dez/2010. R\$ 280 mil. APV.805.

JM CORRETOR DE IMÓVEIS - C.1959. www.imoveisempre.com.br. F.9966-0834. Vende-se Apartam, c/vista p/ mar, and. médio, 1 sl p/2 amb, ste master (c/var + arm) + 2/4 soc, wc soc, entr soc, coz (arm), ar serv, (incorporada), port 24 hrs, 1 vga gar, ar lazer, pisc + churrasq + deck, slão festa, seg, 2 elev, ótimo valor cond. Preço ocasião. APV4085(aa).

PERES & PERES IMÓVEIS- C.1607. F.4006-0207. Apto c/vista p/ mar, andar alto, bom conserv. 2/4 sd 1 st, 2 sls, coz, arm quarto, lav, dep emp, var, wc serv, ar/ serv, churras, pisc, 2 elevs, sl festa, playg, 95m2. R\$ 200 mil. AV-00599.

CAIO FERNANDES - C.1191. F.4008-0001. www.caiofernandes.com.br. Plantão sábado/ dom/feriados das 8 às 17h. Belo apto c/ vista p/mar, 2/4 snd 1 ste, dep emp, sl p/ 2 amb, var, coz c/ arm, ar lazer, 1 vg gar. R\$ 205 mil ac. CEF. APV.17286.

CAIO FERNANDES - C.1191. F.4008-0001. www.caiofernandes.com.br. Plantão sábado/ dom/feriados das 8 às 17h. Belo apto c/ vista p/mar, 2/4 snd 1 ste, dep emp, sl p/ 2 amb, var, coz c/ arm, ar lazer, 1 vg gar. R\$ 205 mil ac. CEF. APV.17286.

CAIO FERNANDES - C.1191. F.4008-0001. www.caiofernandes.com.br. Plantão sábado/ dom/feriados das 8 às 17h. Belo apto c/ vista p/mar, 2/4 snd 1 ste, dep emp, sl p/ 2 amb, var, coz c/ arm, ar lazer, 1 vg gar. R\$ 205 mil ac. CEF. APV.17286.

1.1 Areia Preta

VALOR IMÓVEIS RN- Creci. J.1833. F.3201-3000. Ótimo Apt bem loc.frente p/mar, 2/4, sem 1 ste, coz, sl 2 amb, dep emp, A/S, c/pisc c/arm, sl.festas, 1 gar. R\$ 205 mil. AV-6031.

3 Quartos

TERTULIANO RÉGO- C.1098.J. F.3203-2800. Plantão Sáb/Dom. Beira mar, andar alto, ambientado, sla 2amb/var, lav, 3sts, wc soc, demais depts, 3 gar, lizer, R\$ 700 mil. TR16310.

PROCURADORIA DE IMÓVEIS - C.998. F.4006-3838/8734-8150. Plantão sáb/dom. Resid, Oásis, Ótm ap/vista bela mar, andar a alto c/ 162m2, 3 sts + escrit, 3 vgs. R\$ 650 mil. APV.951.

PROCURADORIA DE IMÓVEIS - C.998. F.4006-3838/8734-8150. Plantão sáb/dom. Ap 3/4 sd 1 ste, sl, coz, wc, vg gar. R\$ 150 mil. APV964.

PROCURADORIA DE IMÓVEIS - C.998. F.4006-3838/8734-8150. Plantão sáb/dom. Lançamento - 183,50m2, 3 sts, var master, lav, dep emp, ent em 48 meses. apartir de R\$ 492.651,48. APV.1088.

CAIO FERNANDES - C.1191. F.4008-0001. www.caiofernandes.com.br. Plantão sábado/ dom/feriados das 8 às 17h. Lindo apt c/vista total p/ mar, 3 suít c/ arms sl p/3 amb, var, lav, coz c/arm, dep emp, andar alto e ar lazer, compl, 3 vgs gar. R\$ 700 mil. APV.15683.

CAIO FERNANDES - C.1191. F.4008-0001. www.caiofernandes.com.br. Plantão sábado/ dom/feriados das 8 às 17h. Belo apto 90m2, 3/4 sd 1 st, sl p/ 2 amb, var, coz, sombra, oport, apenas R\$ 150 mil, AC CEF. APV15841.

PROCURADORIA DE IMÓVEIS - C.998. F.4006-3838/8734-8150. Plantão sáb/dom. Portal da Enseada, apt luxo, 261m2, 4 stes, 4 gar, vist/mar. Agende vis. R\$ 950 mil. APV586.

PROCURADORIA DE IMÓVEIS - C.998. F.4006-3838/8734-8150. Plantão sáb/dom. Apto c/264m2, beira-mar, sl p/2 amb, ampla, ar lazer, R\$ 750 mil. APV1051.

Barro Vermelho

2 Quartos

SÓLIDA IMÓVEIS- C.0316/J.S. Plantão no 3133-4000. 2/4(1ste), sl 2 amb, var, coz, 2 wc, 1 vg, sl fest, pisc, 8º and; estudo, parcelar R\$ 140 mil. (Preço-Pré-Lançamento). SIVA.2067.

PERES & PERES IMÓVEIS - C.1607. F.4006-0207. 2/4, 2 sl, coz, var, ar serv, 1 gar, 1 elevad, 57m2. R\$ 140 mil. AV 01549.

CAIO FERNANDES - C.1191. F.4008-0001. www.caiofernandes.com.br. Plantão sábado/ dom/feriados das 8 às 17h. Belo apto 56m2, 2/4 snd 1 ste, elev, ar lazer, R\$ 165 mil. APV.16564.

CAIO FERNANDES - C.1191. F.4008-0001. www.caiofernandes.com.br. Plantão sábado/ dom/feriados das 8 às 17h. Bom apt 95m2, 2/4 snd 1 ste, dep emp, elev, ac. CEF R\$ 160 mil. APV.16973.

3 Quartos

SÓLIDA IMÓVEIS- C.0316/J.S. Plantão no 3133-4000. 3/4(1ste) sl 2 amb, var, coz, 3 wc, 2 vg, sl fest, pisc, vários and, est, parcelamento. R\$ 240 mil. (Preço-Pré-Lançamento). SIVA.3072.

PROCURADORIA DE IMÓVEIS - C.998. F.4006-3838/8734-8150. Plantão sáb/dom. 3/4 sd 1 st c/ arm, sla p/2 amb, coz, ar/lizer. R\$ 160 mil. APV648.

CAIO FERNANDES - C.1191. F.4008-0001. www.caiofernandes.com.br. Plantão sábado/ dom/feriados das 8 às 17h. ótm apto, 98m2, 3/4 snd 1 ste + dep emp, revest, andar alto, ac. CEF R\$ 280 mil. APV.16924.

CAIO FERNANDES - C.1191. F.4008-0001. www.caiofernandes.com.br. Plantão sábado/ dom/feriados das 8 às 17h. Bom apto 70m2, 3/4, sl, coz c/ arm, ar lazer, 1 vg gar. R\$ 180 mil. APV.16924.

VALOR IMÓVEIS RN - Creci 1833. F.3201-3000. Ótm apt ambientado c/arm, 3/4 s/1 ste, c/closet, sl 2 amb, coz, 1 gar, lazer compl. R\$ 250 mil. AV-3233.

VALOR IMÓVEIS RN - Creci 1833. F.3201-3000. Apto bem localizado, 3/4 sdo 1 ste, sl 2 amb, blindex nos wcs, coz, desp, ar serv, arm nos qtos e wcs, 2 vgs, lazer compl, lado sombra. R\$ 350,00. (Ac proposta). AV-6018.

+ de 3 Quartos

TERTULIANO RÉGO- C.1098.J. F.3203-2800. Plantão Sáb/Dom. Linda cobertura duplex, sla, vários amb/var, lav, escrit, 4 sts, closet, estar íntimo, coz/arm/desp, ar serv, dep emp, qto dep, 4gar, pisc/privativa, lizer do prédio, Aceita apto menor como parte/pgto. vale a pena conferir detalhes. R\$ 670 mil. TR10981.

Candelária

1 Quarto

JM CORRETOR DE IMÓVEIS- C.1959. www.imoveisempre.com.br. F.9966-0834/8828-4614. Vende-se excel apart-novo-funcional, melhor ar Candelária, próx de tudo. Sla estar/jantar, 1 ste(amp/la), 1/4 social, wc soc, coz(ar/serv), var, c/arm, 1 vga gar, s/festa, piscin, academia, 2 elevadrs, port 24hs, circ fechado - andar médio-grande oportunidade. APV337.

JM CORRETOR DE IMÓVEIS- C.1959. www.imoveisempre.com.br. F.9966-0834/8828-4614. Vende-se excel apart-novo-funcional, melhor ar Candelária, ótm localização. Sla estar/jantar, 1 ste(amp/la), 1/4 social, wc soc, coz(ar/serv), var, 1 vga gar, s/festa, piscin, academia, 2 elevadrs, port 24hs, circ fechado - andar médio-grande oportunidade. APV339.

JM CORRETOR DE IMÓVEIS- C.1959. www.imoveisempre.com.br. F.9966-0834/8828-4614. Vende-se excel apart- ar nobre Candelária, and.médio baixo, 1 st (wc, blindex + espelhos), 1 semi-ste, (wc, blindx + armars), var c/blindex, sl 2 amb, ampla (roda teto), coz, (armars) + ar serv, (armars), entrad.serv, 120m2, ar privat, 1 vg gar, churras, pisc, 2 elev, 100 mil. APV.16924.

JM CORRETOR DE IMÓVEIS- C.1959. www.imoveisempre.com.br. F.9966-0834/8828-4614. Vende-se excel apart- ar nobre Candelária, and.médio baixo, 1 st (wc, blindex + espelhos), 1 semi-ste, (wc, blindx + armars), var c/blindex, sl 2 amb, ampla (roda teto), coz, (armars) + ar serv, (armars), entrad.serv, 120m2, ar privat, 1 vg gar, guarita. R\$ 180 mil. APV338.

VEM AÍ O ÚNICO

3x2

DA CIDADE. AGUARDE!

MARCA

ÓTIMA OPORTUNIDADE.
APTO NO 19º ANDAR NO COND. PORTO DO ALTO.

BAIRRO MONTE BELO – ZONA SUL
Excelente localização.

- Entrega em junho de 2010.
- Dois quartos, sendo uma suíte
- Salas de jantar e estar
- Varanda
- Piscina com raia
- Espaço gourmet
- Dois salões de festas
- Quadra poliesportiva
- Espaço fitness
- Piscina adulto
- Piscina infantil
- Churrasqueira
- Deck molhado
- Dois suítes
- Uma vaga de garagem

VALOR: R\$ 130.000,00
DIRETO COM O PROPRIETÁRIO: 9158.0058

1.2 Barro Vermelho

1.2 Apartamento Aluga

Barro Vermelho

2 Quartos

PROCURADORIA DE IMÓVEIS - C.998. F.4006-3838/8822-0114. Plantão sáb/dom. Apto. cond. Res. Meridien sl, 2/4 sd 1 ste, wc soc, coz, ar serv, var, churras, pisc, 2 elev, sl festa, gerador, playg, qdra poliesportiva, sist segurança, tv a cabo. R\$ 1.300,00 + txs (Cond Co-ras do Atlântico) exc apto. AL-00292.

ALUGUE COM VALOR - Creci. J.1833. F.3201-3000/3201-6262. Apt, sl p/ 2 amb, var, 2/4 snd 1 ste c/ arms, dep emp wc, coz c/ arms, lazer, 1 vg gar. R\$ 700,00 + cond + IPTU. AA.400.

ALUGUE COM VALOR - Creci. J.1833. F.3201-3000/3201-6262. Apt, sl p/ 2 amb, 2/4 arms, wc, coz, dep emp, 1 vg gar, elev, lazer comp R\$ 750,00 + cond + IPTU. AA.0044.

3 Quartos

ALUGUE COM VALOR - Creci. J.1833. F.3201-3000/3201-6262. Prox a Gosto de Pão, sombra, apt 3/4 s/1 ste, sl p/2 amb, coz, 1 gar. R\$ 650 + taxas. AA-315.

Candelária

2 Quartos

CAIO FERNANDES - C.1191. F.4008-0001. Plantão sábado/ dom/feriados das 8 às 17h. Apto mobil c/2/4, sl, var, coz c/arm, wc soc, 1 gar cob. R\$ 700,00 + cond. APA.10188.

CAIO FERNANDES - C.1191. F.4008-0001. Plantão sábado/ dom/feriados das 8 às 17h. Apto c/2 ste c/arm, emb, sl p/2 amb, coz c/arm, gar cob. R\$ 800,00 + cond e IPTU incluso. APA.6602.

SOUSA & AMARAL - C.2502. F.3082-1949/9100-0096. Apto, 2/4 sdo 1 ste, sl p/2 amb, wc soc, coz, ar serv, 1 vag gar. R\$ 900,00 + cond.

PROCURADORIA DE IMÓVEIS - C.998. F.4006-3838/8822-0114. Plantão sáb/dom. Res Jacumã, sl, 2/4 c/arm, wc soc c/box, coz, ar serv, c/wc. R\$ 550,00 + tx e IPTU. APL.159.

PROCURADORIA DE IMÓVEIS - C.998. F.4006-3838/8822-0114. Plantão sáb/dom. Cond Metrôpolis, apto novo, c/2 p/2 amb, 2/4 sd 1 ste, wc soc, coz, ar serv, var, 1 vag gar, ar lizer comp, ldo sombra, R\$ 700,00 + tx e IPTU. APL.711.

PROCURADORIA DE IMÓVEIS - C.998. F.4006-3838/8822-0114. Plantão sáb/dom. Cond Metrôpolis, apto c/ 2/4 sd 1 ste, sl, coz c/arm, wc c/ box e arm. R\$ 750,00 + tx e IPTU. APL.727.

PERES & PERES IMÓVEIS - C.1607. F.4006-0207. 2/4, sdo 1 sts, sl, coz, var, ar serv, piscina, gar, 2 elev, sl fest, playg, 58m2 (Res Metrôpolis) R\$ 800,00 + taxas. Temos 2 unid. AL-00723.

PERES & PERES IMÓVEIS - C.1607. F.4006-0207. 2/4, sdo 2 sts, coz, ar serv, 1 gar, 1 elev, (Cond. Polinesia) R\$ 800,00 com cond incluso + taxas. AL.00722.

ALUGUE COM VALOR - Creci. J.1833. F.3201-3000/3201-6262. Apt sl 2 amb, var, 2/4 snd 1 ste, wc, coz, lazer complet R\$ 800,00 + cond. AA.423.

3 Quartos

CAIO FERNANDES - C.1191. F.4008-0001. Plantão sábado/ dom/feriados das 8 às 17h. Apto c/3/4 snd 1 ste, sl p/ 2 amb, wc, coz c/arm, ar serv, 3 vgs gar. R\$ 1.000,00 + cond. APA8359.

PROCURADORIA DE IMÓVEIS - C.998. F.4006-3838/8822-0114. Plantão sáb/dom. Cond Bairro Latino, sl, 3/4, wc soc c/box, coz, ar serv, dep emp c/wc, corredor. R\$ 550,00 + txs e IPTU. APL.186.

PERES & PERES IMÓVEIS - C.1607. F.4006-0207. 3 sts, 1 sla coz, dep emp, wc soc, ar serv, pisc, 2 garags, playground, qdr poliesportiva, 123m2, R\$ 1.300,00 + txs (Cond Green Towers). AL00701.

1.2 Capim Macio

Capim Macio

2 Quartos

CAIO FERNANDES - C.1191. F.4008-0001. Plantão sábado/ dom/feriados das 8 às 17h. Apto c/2/4, sl p/2 amb, wc soc, coz c/arm, 2 gar cob. R\$ 700,00 + cond. APA-10016.

CAIO FERNANDES - C.1191. F.4008-0001. Plantão sábado/ dom/feriados das 8 às 17h. Apto 2/4, sl, wc soc, coz, 1 gar. R\$ 1 mil c/ cond. APA-197.

CAIO FERNANDES - C.1191. F.4008-0001. Plantão sábado/ dom/feriados das 8 às 17h. Apto 2/4, sl p/2 amb, wc soc, coz c/arm na pia, 1 vg gar. APA.10205.

TERTULIANO RÊGO - C.1098. F.3203-2800. Plantão sáb/dom. Novo, sl, 2/4 (1 ste) wc soc, demais dep, gar, ldo, sombra. R\$ 800,00. TR17127.

PROCURADORIA DE IMÓVEIS - C.998. F.4006-3838/8822-0114. Plantão sáb/dom. Viliago Veritta II, apto novo, 2/4, sl p/2 amb, 2/4, coz, wc soc, ar serv, 1 vag gar, ar lizer, ldo sombra, seg 24hs. R\$ 500,00 cond incluso + IPTU. APL.709.

PROCURADORIA DE IMÓVEIS - C.998. F.4006-3838/8822-0114. Plantão sáb/dom. Apto. Cond Liberdade sl, 2/4, wc soc c/box, coz, ar serv, var, dep emp, 1 vg gar. R\$ 500,00 + tx e IPTU. APL.106.

PROCURADORIA DE IMÓVEIS - C.998. F.4006-3838/8822-0114. Plantão sáb/dom. Mar do Sul III sl, 2/4, wc soc c/ box, coz, ar serv, dep emp. R\$ 500,00 + tx e IPTU. APL.196.

PROCURADORIA DE IMÓVEIS - C.998. F.4006-3838/8822-0114. Plantão sáb/dom. Apto. Serra do Cabugi, sl p/ 2 amb, 2/4, coz, wc soc, ar serv, var, dep emp, ar lizer, gar. R\$ 480,00 + txs e IPTU. APL.329.

CAIO FERNANDES - C.1191. F.4008-0001. Plantão sábado/ dom/feriados das 8 às 17h. Apto c/3/4 1 ste, c/ closet, 3 arm emb, sl p/3 amb, wc soc, coz c/arm, dep emp, ar serv, ar lizer compl, elev, 2 vgs gar. R\$ 1 mil + cond. APA-10360.

CAIO FERNANDES - C.1191. F.4008-0001. Plantão sábado/ dom/feriados das 8 às 17h. Apto c/3/4 sdo 1 ste, sl p/2 amb, wc soc, ar serv, 2 gar cob. R\$ 800,00 + cond. APA10240.

ALUGUE COM VALOR - Creci. J.1833. F.3201-3000/3201-6262. Apto c/ 1 sl p/2 amb, 3/4, wc, coz, 1 vaga, sombra R\$ 600,00 sem taxas. AA415.

CAIO FERNANDES - C.1191. F.4008-0001. Plantão sábado/ dom/feriados das 8 às 17h. Apto c/4 sts, c/arm emb, closet, sl p/4 amb, lavabo, wc soc, coz c/arm, dep emp, ar lizer compl. R\$ 2.300,00 + cond. APA-10237.

Cidade da Esperança

2 Quartos

PROCURADORIA DE IMÓVEIS - C.998. F.4006-3838/8822-0114. Plantão sáb/dom. Cond Solar das Nações, sl, 2/4, coz, wc soc, ar serv, 01 vag gar. R\$ 450,00 + tx e IPTU. APL.490.

Cidade Satélite

2 Quartos

CAIO FERNANDES - C.1191. F.4008-0001. Plantão sábado/ dom/feriados das 8 às 17h. Apto c/2/4, sl, wc soc, coz, ar serv, 1 vg gar. R\$ 450,00 + cond. APA-8487.

CAIO FERNANDES - C.1191. F.4008-0001. Plantão sábado/ dom/feriados das 8 às 17h. Apto c/2/4, sl, wc, coz, R\$ 450,00 + cond. APA-8931.

CAIO FERNANDES - C.1191. F.4008-0001. Plantão sábado/ dom/feriados das 8 às 17h. Apto novo c/2/4 sdo 1 ste, sl p/2 amb, wc soc, coz, ar serv, dep emp, 2 gar e uma das melhores ar lizer de Natal. R\$ 650,00 + cond. APA.10241.

1.2 Cidade Satélite

Cidade Satélite

2 Quartos

CAIO FERNANDES - C.1191. F.4008-0001. Plantão sábado/ dom/feriados das 8 às 17h. Apto c/2/4, sl, wc soc, coz, churras, 1 vg ggem. R\$ 500,00 + cond. APA-10359.

TERTULIANO RÊGO - C.1098. F.3203-2800. Plantão sáb/dom. Apto. Novo, sl, 2/4, wc soc, c/dep, gar, lado, sombra. R\$ 400,00. TR17147.

PROCURADORIA DE IMÓVEIS - C.998. F.4006-3838/8822-0114. Plantão sáb/dom. Res Vitória, sl, 2/4, wc soc, coz americ, ldo, sombra, 1 vg gar, imóvel novo. R\$ 450,00 + tx e IPTU. APL.235.

PROCURADORIA DE IMÓVEIS - C.998. F.4006-3838/8822-0114. Plantão sáb/dom. Viliago Veritta II, apto novo c/ sl p/2 amb, 2/4, coz, wc soc, ar serv, 1 vag gar, ar lizer, ldo sombra, seg 24hs. R\$ 500,00 cond incluso + IPTU. APL.709.

PROCURADORIA DE IMÓVEIS - C.998. F.4006-3838/8822-0114. Plantão sáb/dom. Viliago Veritta II, apto novo, 2/4, sl p/2 amb, 2/4, coz, wc soc, ar serv, 1 vag gar, ar lizer, ldo sombra, seg 24hs. R\$ 500,00 cond incluso + IPTU. APL.709.

ALUGUE COM VALOR - Creci. J.1833. F.3201-3000/3201-6262. Ótimo apto 2/4 snd 1 ste, 1 sla Zambos, wc soc, coz, 1 vaga, R\$ 900 + txs. AA403.

Cidade Verde

1 Quarto

CAIO FERNANDES - C.1191. F.4008-0001. Plantão sábado/ dom/feriados das 8 às 17h. Apto c/1/4, sl, coz, wc, incluso água/luz. R\$ 500,00. APA-10046.

2 Quartos

CAIO FERNANDES - C.1191. F.4008-0001. Plantão sábado/ dom/feriados das 8 às 17h. Apto c/3/4 sdo 1 ste, sl, wc soc c/ arm, dep emp, ar serv, ar lizer compl, elev, 2 vgs gar. R\$ 1 mil + cond. APA-10045.

CAIO FERNANDES - C.1191. F.4008-0001. Plantão sábado/ dom/feriados das 8 às 17h. Apto c/3/4 sdo 1 ste, sl, wc soc c/ arm, dep emp, ar serv, ar lizer compl, elev, 2 vgs gar. R\$ 1 mil + cond. APA-10045.

DELIO ALUGA - Porto do Potengi. I, 2/4, sl, coz, wc. R\$ 270,00 + cond + IPTU. F: 8802-1763

Lagoa Nova

1 Quarto

CAIO FERNANDES - C.1191. F.4008-0001. Plantão sábado/ dom/feriados das 8 às 17h. Apto c/1/4, ste, wc, coz, pisc, 1 vg gar. R\$ 650,00 + cond. APA-8761.

ALUGUE COM VALOR - Creci. J.1833. F.3201-3000/3201-6262. Kinet sl, 1/4, wc, coz R\$ 400,00 + cond. AA.431.

PROCURADORIA DE IMÓVEIS - C.998. F.4006-3838/8822-0114. Plantão sáb/dom. Apto. Costa Barreto, sl, 1 ste, wc soc, coz, ar serv, 1 vg gar. R\$ 620,00 incluso cond e IPTU. APL.191.

ALUGUE COM VALOR - Creci. J.1833. F.3201-3000/3201-6262. Apto mobil c/ 2/4, sl, wc, coz R\$ 400,00 + cond. AA.431.

PROCURADORIA DE IMÓVEIS - C.998. F.4006-3838/8822-0114. Plantão sáb/dom. Apt. Cond Res, California, sl, 2/4 sd 1 ste, wc soc c/box, coz, ar serv, dep emp, 2 vgs gar. R\$ 1.100,00 + tx e IPTU. APL.729.

1.2 Lagoa Nova

Lagoa Nova

2 Quartos

PERES & PERES IMÓVEIS - C.1607. F.4006-0207. 2/4, sl, coz, wc soc, dep emp, var, wc serv, ar serv, gar (Cond. incluso). R\$ 800,00 + txs (Cond Res Lizieux). AL.00248.

PERES & PERES IMÓVEIS - C.1607. F.4006-0207. 2/4, 1 sl, coz c/ arm no qto, var, ar serv, 1 gar, (cond. Suzane). R\$ 600,00 + taxas. AL.00721.

ALUGUE COM VALOR - Creci. J.1833. F.3201-3000/3201-6262. Próx a Prudente apto c/arms, 2/4 sdo 1 ste, 1 vaga R\$ 600 + cond. AA-316.

CAIO FERNANDES - C.1191. F.4008-0001. Plantão sábado/ dom/feriados das 8 às 17h. Apto c/3 sts, c/closet e arm emb, var, sl p/3 amb, esc, lavabo, wc, wc soc, coz c/arm, dep, ar serv, ar lizer compl, 2 vgs gar. aprox 250m2. R\$ 1.800,00 + cond. APA10384.

PROCURADORIA DE IMÓVEIS - C.998. F.4006-3838/8822-0114. Plantão sáb/dom. Cond Casa Blanca, apto ótim local c/ sl p/2 amb, 3/4, wc soc, coz, ar/serv, 2 vg gar. R\$ 850,00 c/cond incluso. APL.662.

CAIO FERNANDES - C.1191. F.4008-0001. Plantão sábado/ dom/feriados das 8 às 17h. Apto c/4 sts, sl p/2 amb, wc, coz c/arms, 4 vgm gar, ar lizer compl. R\$ 2.900,00 + cond. APA10055.

Morro Branco

2 Quartos

PROCURADORIA DE IMÓVEIS - C.998. F.4006-3838/8822-0114. Plantão sáb/dom. Apto. Res Cabotia sl, 2/4 sd 1 ste, wc soc c/ box, coz, ar serv, var, pisc, 1 vg gar. R\$ 930,00 incluso cond. + IPTU. APL.675.

3 Quartos

ALUGUE COM VALOR - Creci. J.1833. F.3201-3000/3201-6262. Apto c/2/4, var, wc soc, coz, slão fsts, playground, 1 gar, R\$ 450 + txs. AA411.

ALUGUE COM VALOR - Creci. J.1833. F.3201-3000/3201-6262. Apto c/ sl p/2 amb, var, 2/4 snd 1 suit, wc, coz, piscina, 1 vaga, guarita R\$ 500,00 + IPTU + cond. AA284.

ALUGO APTO - Na Mª Lacerda, 2/4, sl, var, ar serv, wc, gradeado, lado sombra, cond. fechado. R\$ 550,00 c/ cond. F:9125-3215

NOGUEIRA IMÓVEIS - C.2681. F.9411.4005. 3/4, sl, coz, lav., 2 wc, gar, R\$ 600,00 já c/txa cond.

CAIO FERNANDES - C.1191. F.4008-0001. Plantão sábado/ dom/feriados das 8 às 17h. Apto c/3/4 sd 1 suite, sl, coz, ar serv, wc, var. R\$ 430,00 + cond. APA-8974.

PROCURADORIA DE IMÓVEIS - C.998. F.4006-3838/8822-0114. Plantão sáb/dom. Apto. Portal de Neópolis, 1/4, wc soc c/box, coz c/arm, ar serv. R\$ 450,00 + tx e IPTU. APL.112.

PROCURADORIA DE IMÓVEIS - C.998. F.4006-3838/8822-0114. Plantão sáb/dom. Cond Morada Nobre ótim apto reformado, 2/4, wc soc c/ blindex, coz c/ ar, ar serv c/ arm, 1 vg gar, var R\$ 500,00 + tx e IPTU. APL.732.

PROCURADORIA DE IMÓVEIS - C.998. F.4006-3838/8822-0114. Plantão sáb/dom. Cond Serrambi II, sl, 2/4, wc soc, ar serv, gar, cond fech. R\$ 350,00 + tx e IPTU. APL.687.

ALUGUE COM VALOR - Creci. J.1833. F.3201-3000/3201-6262. Apt reform, 3/4 s/1 ste, sl, 2 amb, coz, wc soc, dep R\$ 500,00 + cond. AA-351.

1.2 Nova Descoberta

Nova Descoberta

2 Quartos

PROCURADORIA DE IMÓVEIS - C.998. F.4006-3838/8822-0114. Plantão sáb/dom. Apto. sl, 2/4 sdo 1 ste, wc soc, coz, ar serv, var. R\$ 500,00 + tx e IPTU. APL.295.

ALUGUE COM VALOR - Creci. J.1833. F.3201-3000/3201-6262. Apto bem conservado, 3/4 1 ste, sla 2 amb, arm, wc soc, box, coz, 1 s festas, playground, guarita 1 gar, valor R\$ 600 + txs. AA412.

Nova Parnamirim

2 Quartos

CAIO FERNANDES - C.1191. F.4008-0001. Plantão sábado/ dom/feriados das 8 às 17h. Apto c/2/4, sl, wc soc, coz, gar. R\$ 450,00 + cond. APA-6650.

CAIO FERNANDES - C.1191. F.4008-0001. Plantão sábado/ dom/feriados das 8 às 17h. Apto c/2/4, sl, wc soc, coz c/arms, gar cob. R\$ 440,00 + cond. APA-7892.

CAIO FERNANDES - C.1191. F.4008-0001. Plantão sábado/ dom/feriados das 8 às 17h. Apto c/2/4, sl, wc, R\$ 480,00 + cond. APA-10008.

CAIO FERNANDES - C.1191. F.4008-0001. Plantão sábado/ dom/feriados das 8 às 17h. Apto c/2/4, sl p/2 amb, coz c/arm, wc. R\$ 500,00 + cond. APA-8140.

CAIO FERNANDES - C.1191. F.4008-0001. Plantão sábado/ dom/feriados das 8 às 17h. Apto c/2/4 sde 1 st, sl p/2 amb, var, wc, coz, dep emp, 1 gar. R\$ 750,00 + cond. APA3102.

CAIO FERNANDES - C.1191. F.4008-0001. Plantão sábado/ dom/feriados das 8 às 17h. Apto c/2/4 sd 1 ste, sl, wc, coz, dep, var e gar. R\$ 800,00 + cond. APA10389.

ALUGUE COM VALOR - Creci. J.1833. F.3201-3000/3201-6262. Apto c/2/4, var, wc soc, coz, slão fsts, playground, 1 gar, R\$ 450 + txs. AA411.

ALUGUE COM VALOR - Creci. J.1833. F.3201-3000/3201-6262. Apto c/2/4, var, wc soc, coz, slão fsts, playground, 1 gar, R\$ 450 + txs. AA411.

ALUGO APTO - Na Mª Lacerda, 2/4, sl, var, ar serv, wc, gradeado, lado sombra, cond. fechado. R\$ 550,00 c/ cond. F:9125-3215

NOGUEIRA IMÓVEIS - C.2681. F.9411.4005. 3/4, sl, coz, lav., 2 wc, gar, R\$ 600,00 já c/txa cond.

CAIO FERNANDES - C.1191. F.4008-0001. Plantão sábado/ dom/feriados das 8 às 17h. Apto c/3/4 sd 1 suite, sl, coz, ar serv, wc, var. R\$ 430,00 + cond. APA-8974.

TERTULIANO RÊGO - C.1098. F.3203-2800. Plantão Sáb/Dom. Esplanadas dos Jardins, sl 2 amb, 3/4 (1 ste), wc soc, demais deps, gar. R\$ 500,00. TR16583.

PROCURADORIA DE IMÓVEIS - C.998. F.4006-3838/8822-0114. Plantão sáb/dom. Pq do Flamengo sl, 3/4 sd 1 ste, arm no quarto, wc soc c/ box, copa/coz, var, 1 vg gar. R\$ 500,00 + tx e IPTU. APL.714.

ALUGUE COM VALOR - Creci. J.1833. F.3201-3000/3201-6262. Apt, sl p/2 amb, 3/4 snd 1 ste, wc, coz, 1 vg gar, R\$ 500,00 + cond + IPTU. AA.425.

SÓLIDA IMÓVEIS - C.0316/J.S. Plantão no 3133-4000. Parcela global 2000 p/ os Proprietários de Imóveis p/locação, alugamos, administramos e fazemos manutenção em seu apt, casa, terreno, prédio, c/ agilidade e segurança. Administração diferenciada. Sólida Imóveis, o seu imóvel aqui é tratado como precisa ser, como bem de família e patrimônio. Falar com SR. Diniz ou 9404-7335 ou dinizsolida@gmail.com

1.2 Parnamirim

Parnamirim

3 Quartos

PROCURADORIA DE IMÓVEIS - C.998. F.4006-3838/8822-0114. Plant. sáb/dom. Apto Cond Esplanada dos jardins, sl, 3/4 sd 1 ste, wc soc, coz, 1 vga gar. R\$ 550,00 incluso cond. APL702.

Petrópolis

2 Quartos

**** ALUGO APARTAMENTOS ** - Centro e Petrópolis, c/1 e 2/4 sla, copa/coz, wc, garagem de R\$ 220,00 a R\$ 500,00. F.3222-3465/9408-3746/9431-0239**

PROCURADORIA DE IMÓVEIS - C.998. F.4006-3838/8822-0114. Plantão sáb/dom. Cond Alto do Jurua sl, 2/4 sd 1 ste, coz, wc soc, 1 vg gar. R\$ 750,00 + tx IPTU, APL.705.

PERES & PERES IMÓVEIS - C.1607. F.4006-0207. Excelente apto 2/4, snd 1 st, sl, coz, arm no quarto, lav, 1 gar, 2 elev, R\$ 700,00 + txs - (cond. Pq das Mangueiras) - disponibilidade no cond. Dom Heitor de A. Sales. AL.00108.

3 Quartos

PROCURADORIA DE IMÓVEIS - C.998. F.4006-3838/8822-0114. Plantão sáb/dom. Apto. Cond Caminho do mar, sl, 3/4 sd 1 ste c/arm, wc c/ blindex e arm, coz c/arm, dep emp compl

1.3 Barro Vermelho

+ de 3 Quartos
TERTULIANO RÉGO - C.1098J. F.3203-2800. Plantão Sáb/Dom. Exc.casa, ótimo acab. 2 pav. terraço, sl 2 amb, esc, 4/4 (3 sts), wc soc, demais deps, 3 gar, ldo/sombra. R\$ 300 mil. TR16764.

CAIO FERNANDES - C.1191. F.4008-0001. www.caiofernandes.com.br. Plantão Sáb/Dom/feriados das 8 às 17h. Excel casa, na Alexandrino de Alencar, terr c/270m2, 4/4 dep emp, coz c/ arm apenas. R\$ 220 mil, bom p/ morar ou esc. Ac CEF. CAV16652.

Candelária

3 Quartos
CAIO FERNANDES - C.1191. F.4008-0001. www.caiofernandes.com.br. Plantão Sáb/Dom/feriados das 8 às 17h. Boa Casa, terr 12x20, 3/4 sd 1 st, sl, wc, coz, 3 vgs gar, ac CEF. R\$ 180 mil. CAV-16.615.

CAIO FERNANDES - C.1191. F.4008-0001. www.caiofernandes.com.br. Plantão Sáb/Dom/feriados das 8 às 17h. Boa Casa, 196m2 const, bem localiz, terr 12x20, 2/4 1 st, sl, wc, coz, 4 vgs gar, ac CEF. R\$ 250 mil. CAV-17.317.

LOPES CORRETOR DE IMÓVEIS - C.2977. F.3208-8882/9184-6461. Cs próx ao Natal Shopping c/ 3/4 sd 1 st R\$ 450 mil.

+ de 3 Quartos

HENRIQUE VIEIRA - C.2704. 17ª Reg. F.3231-4458/9115-6658. Green Village, duplex, 4 sts, R\$ 2 milhões. www.henriquevieira2704.com.br

PROCURADORIA DE IMÓVEIS - C.998. F.4006-3838/8734-8150. Plantão Sáb/Dom. Csa c/593m2 de ar const, num terr de 1.350m2, 4/4 snt 3 sts, sla p/ 4 amb, gndr ár verde, serve p/ const de empreend. R\$ 1.250.000,00 CV711.

PROCURADORIA DE IMÓVEIS - C.998. F.4006-3838/8734-8150. Ptitão Sáb/Dom. Exc cs 4/4 sd 3 sts(1 c/closet) escrit, 2 sls, lav, coz, dep, wc. R\$ 320 mil. CV305.

VALOR IMÓVEIS RN - Creci. J.1833. F.3201-3000. Cs c/ 4/4 snt 1 ste, coz, sl 2 amb, dep emp, 2 gar, copa imóvel bem conserv 140m2 terreno 240M2 prox a Promater. R\$ 320 mil. Ac financ. CV.6025.

Capim Macio

3 Quartos
HENRIQUE VIEIRA - C.2704. 17ª Reg. F.3231-4458/9115-6658. Escrit, 3 ste, coz, www.henriquevieira2704.com.br

TERTULIANO RÉGO - C.1098J. F.3203-2800. Plantão Sáb/Dom. Exc.casa, 900m2 terreno, terraço, sl 2 amb, lav, escrit, 3 suít/arm, closet, coz/desp, á serv, dep emp, qto dep, 3 gar, lindo espaço p/ lazer R\$ 580 mil. TR11643.

TERTULIANO RÉGO - C.1098J. F.3203-2800. Plantão Sáb/Dom. Exc local, 2 pav, terraço, sl 2 amb, lav, 3/4 (1 ste) demais dep, 2 gar, R\$ 250 mil. TR16749.

PROCURADORIA DE IMÓVEIS - C.998. F.4006-3838/8734-8150. Plantão Sáb/Dom. Cs 3 sts c/closet, sl amp, jd, estrut p/barr, bem loc. 380 mil. Plant: 2ª à 6ª até 19hs. Sáb/Dom até 13hs. CV613.

PROCURADORIA DE IMÓVEIS - C.998. F.4006-3838/8734-8150. Plant/Sáb/Dom. Duplex comercial c/ 3/4, 2 sls, wc soc, coz, ar serv. R\$ 150 mil. CV.716.

1.3 Capim Macio

PERES & PERES IMÓVEIS - C.1607. F.4006-0207. Excel cs acab de 1ª, todas as esquadrias em ipê, 3/4 (s), sdo 3 sts (s) amplas, 3 sts (s), coz, copa, arm no qto, lavand, dep emp, var, wc serv, ár serv, desp, 3 gar (ns), 300m2, projeto super moderno. R\$ 450.000,00. CV.01690.

CAIO FERNANDES - C.1191. F.4008-0001. www.caiofernandes.com.br. Plantão Sáb/Dom/feriados das 8 às 17h. Boa casa, duplex c/150m2, 3/4 sd 1 ste, 2 sls, coz clarm, + dep emp, apenas. R\$ 250 mil. Ac CEF. CAV.16.006.

CAIO FERNANDES - C.1191. F.4008-0001. www.caiofernandes.com.br. Plantão Sáb/Dom/feriados das 8 às 17h. Boa casa, duplex 3/4 + esc, sl p/2 amb, coz, desp + dep emp. R\$ 220 mil. ac CEF. CAV.16.212.

+ de 3 Quartos

PROCURADORIA DE IMÓVEIS - C.998. F.4006-3838/8734-8150. Plantão Sáb/Dom. Cs 4 sts, 2 sls, avbo, mezan, coz, ar/serv, dep! R\$ 420 mil. CV-674.

PROCURADORIA DE IMÓVEIS - C.998. F.4006-3838/8734-8150. Plantão Sáb/Dom. Cs exc, oport, prox à Rob. Freire, 5 sts, lazer, ter 1000m2, ac ap.menor valor. R\$ 700 mil. CV-100.

LOPES CORRETOR DE IMÓVEIS - C.2977. F.3208-8882/9184-6461. Vde cs 5 ste, terr 1.000m2 const 630m2 R\$ 700 mil.

Cidade Alta

PROCURADORIA DE IMÓVEIS - C.998. F.4006-3838/8734-8150. Plantão Sáb/Dom. Casa c/2 pav c/3 wcs soc, coz, depós, excel p/ comérc. R\$ 210 mil. CV.717.

PROCURADORIA DE IMÓVEIS - C.998. F.4006-3838/8734-8150. Plantão Sáb/Dom. Casa c/60m2 área priv. R\$ 100 mil. CV.712.

Cidade da Esperança

2 Quartos
TERTULIANO RÉGO - C.1098J. F.3203-2800. Plantão Sáb/Dom. Ótm loc, terraço, sl, 2/4 (1 ste) wc soc, copa coz, á serv, dep emp, 2 gar R\$ 125 mil. TR13642.

LL IMÓVEIS - C.1601. F.3092-6600/9129-5031. Exc es c/2/4 sl, 2 wc, 1 ste, coz, var, 3 vgs na gar, aproveite.

Cidade Jardim

3 Quartos
TERTULIANO RÉGO - C.1098J. F.3203-2800. Plantão Sáb/Dom. Exc. loc, recuada, terr, sl 2 amb, lav, escrit, 3/4 (1 st), +d+ deps, 3 gar. R\$ 520 mil. TR 16750.

TERTULIANO RÉGO - C.1098J. F.3203-2800. Plantão Sáb/Dom. Exc. loc, terraço, 2 slas, escrit, 3/4 (2 ste), wc soc, d+ deps, 3 gar, pisc/churrasq/wc apoio. R\$ 370 mil. TR 15476.

PROCURADORIA DE IMÓVEIS - C.998. F.4006-3838/8734-8150. Plantão Sáb/Dom. Exc Csa c/ 3 Steas, 3 slas, coz, dep emp, ár serv. R\$ 660 mil. CV.657.

PERES & PERES IMÓVEIS - C.1607. F.4006-0207. 3/4, snt 3 ste, closet, 2 sls, coz, copa, lav, dep emp, escrit, var, wc serv, área serv, desp, pisc, 6 gams, 240m2. R\$ 430 mil. CV 01780.

CAIO FERNANDES - C.1191. F.4008-0001. www.caiofernandes.com.br. Plantão Sáb/Dom/feriados das 8 às 17h. Cs espetacular, moderna, 214m2 const, 3 ste, var, 2 sls, esc, vars, coz c/ arms + coz aux, desp, dep emp, 6 vgs gar, mobil imperdível. R\$ 380 mil. Ac CEF. CAV.14889.

CAIO FERNANDES - C.1191. F.4008-0001. www.caiofernandes.com.br. Plantão Sáb/Dom/feriados das 8 às 17h. Boa casa, excel local, terr 15x30, 3/4 sd 1 st, 2 sls, dep, gar p/3 carr, sombra. Apenas R\$ 350 mil. Aceita CEF. CAV.16021.

CAIO FERNANDES - C.1191. F.4008-0001. www.caiofernandes.com.br. Plantão Sáb/Dom/feriados das 8 às 17h. Casa ampla, 3/4 sd 1 st, sl, p/2 amb, coz americ, desp, 1 vag gar, toda gradeada, cerca elét. R\$ 135 mil. Ac CEF. CAV.15672.

1.3 Cidade Jardim

VALOR IMÓVEIS RN - Creci. J.1833. F.3201-3000. Cs c/3/4 sdo 1 ste, master 2 sts, 2 sls, dep emp, wc, coz, pisc, 3 vgs, terr c/ 450,00m2 e const 200,00m2. R\$ 630 mil. CV.6034.

+ de 3 Quartos

PERES & PERES IMÓVEIS - C.1607. F.4006-0207. 4/4 snt 3 sts, closet, 2 sls, coz, copa, arm no quarto, lavand, dep emp, var, wc serv, ár serv, desp, 4 gar(ns) 304m2, R\$ 480 mil, CV01697.

CAIO FERNANDES - C.1191. F.4008-0001. www.caiofernandes.com.br. Plantão Sáb/Dom/feriados das 8 às 17h. Ótima casa, terr c/750m2, 4/4 sd 2 sts, coz clarm + dep emp, 6 vgs ggem. R\$ 500 mil. Ac CEF. CAV.17125.

Cidade Satélite

PROCURADORIA DE IMÓVEIS - C.998. F.4006-3838/8734-8150. Plantão Sáb/Dom. Cs num terr de 360m2, ldo sombra, constr orig, AC financ. CEF. R\$ 160 mil, CV694.

2 Quartos
TERTULIANO RÉGO - C.1098J. F.3203-2800. Plantão Sáb/Dom. Ótm loc, terraço, sl 2 amb, 2/4, wc soc, coz/desp, á serv, qto/dep, 2 gar R\$ 140 mil. TR13593.

CAIO FERNANDES - C.1191. F.4008-0001. www.caiofernandes.com.br. Plantão Sáb/Dom/feriados das 8 às 17h. Belíssima casa, terr 10x20, 3/4 sd 1 st, 2 sls, coz clarm e dep emp, 3 vgs gar, apenas. R\$ 180 mil. CAV.17.364.

+ de 3 Quartos

TERTULIANO RÉGO - C.1098J. F.3203-2800. Plantão Sáb/Dom. Recuada, 2 pav, 189m2 const, terraço, sl 2 amb, lav, 4/4 (3 ste) demais dep, 2 gar, piscina R\$ 230 mil. TR17497.

CAIO FERNANDES - C.1191. F.4008-0001. www.caiofernandes.com.br. Plantão Sáb/Dom/feriados das 8 às 17h. Casa terr 10x24, 3/4 sd 1 suít, sl, coz americ, desp, dep emp, 2 vgs gar, qtd grad, interf. R\$ 200 mil. Ac CEF. CAV.15639.

CAIO FERNANDES - C.1191. F.4008-0001. www.caiofernandes.com.br. Plantão Sáb/Dom/feriados das 8 às 17h. Ótima csa, 12x25, 3/4 sd 2 sts, 2 sls, 5 vgs gar, R\$ 180 mil. Ac CEF. CAV16492.

CAIO FERNANDES - C.1191. F.4008-0001. www.caiofernandes.com.br. Plantão Sáb/Dom/feriados das 8 às 17h. Linda casa, bem divid. Terr 12x30, 98m2 constr, 3/4, sl, coz clarm, dep emp, vaga p/3 car. R\$ 120 mil. TR.15508.

CAIO FERNANDES - C.1191. F.4008-0001. www.caiofernandes.com.br. Plantão Sáb/Dom/feriados das 8 às 17h. Boa casa terr 12x30, 3/4, sl, coz, wc, 3 vgs ggem, ac CEF. R\$ 155 mil. TR.17018.

LOPES CORRETOR DE IMÓVEIS - C.2977. F.3208-8882/9184-6461. Vde cs 3 ste, sl, coz, wc soc, R\$ 150 mil.

+ de 3 Quartos

PERES & PERES IMÓVEIS - C.1607. F.4006-0207. 4/4 snt 1 ste, 2 sls, coz, copa, lavand, esc, ár serv, 3 gar. R\$ 150 mil. CV-01406.

CAIO FERNANDES - C.1191. F.4008-0001. www.caiofernandes.com.br. Plantão Sáb/Dom/feriados das 8 às 17h. Boa casa, 15x33, 4/4 sd 1 ste, 3 sts, 2 vgs gar, qtd. R\$ 180 mil. CAV.16391.

VALOR IMÓVEIS RN - Creci. J.1833. F.3201-3000. Oport, ótima cs duplex recém const, doc p/ CEF, acab de 1 qualidade, terr 248m2, aconst 160m2, sombra, R\$ 265 mil (Ac proposta). CV-4020.

VALOR IMÓVEIS RN - Creci. J.1833. F.3201-3000. Casa nova duplex c/3 sts, sl 2 amb, var, esc, wc soc, coz aux, desp, dep emp, 6 vgs gar, mobil imperdível. R\$ 380 mil. Ac CEF. CAV.14889.

VALOR IMÓVEIS RN - Creci. J.1833. F.3201-3000. Casa nova duplex c/3 sts, sl 2 amb, var, esc, wc soc, coz clarm, desp, 4 vgs portas em ipé, portão eletr, 220m2. R\$ 320 mil. CV-6033.

HENRIQUE VIEIRA - C.2704. 17ª Reg. F.3231-4458/9115-6658. Cs, sl, 3/4, 1 ste, coz R\$ 200 mil CEF

1.3 Cidade Verde

SÓLIDA IMÓVEIS - C.0316/J.S. Plantão no 3133-4000. 3/4 Duplex, (1 st c/ var) c/ closet, 2 slas, wc, coz, D.C.E, pisc, churrasq, jd, 3 vgs. 195,50m2, a const, terr 250m2. R\$ 240 mil. SIVC.2019.

SÓLIDA IMÓVEIS - C.0316/J.S. Plantão no 3133-4000. Csa c/3 ste, sl, coz, 4 wc (box em vidro) 188m2 ar. constr, var, grad, cerca elet, terr 250m2, 2 vgs, ac carro. R\$ 350 mil. SIVC.3077.

PROCURADORIA DE IMÓVEIS - C.998. F.4006-3838/8734-8150. Plantão Sáb/Dom. Cs c/3/4, 1 ste, sl, coz, ár serv, desp. R\$ 180 mil. CV.677.

PERES & PERES IMÓVEIS - C.1607. F.4006-0207. 3/4 snt 2 sts, closet, 2 sls, coz, arm no qto, lavand, dep emp, esc, wc serv, ár serv, churrasq, 4 gar. R\$ 250 mil. CV-01257.

PERES & PERES IMÓVEIS - C.1607. F.4006-0207. 3/4 snt 1 ste, closet, 2 sls, coz, copa, lavand, dep emp, wc serv, ár serv, 3 gar, 200m2. R\$ 215 mil. CV-01671.

CAIO FERNANDES - C.1191. F.4008-0001. www.caiofernandes.com.br. Plantão Sáb/Dom/feriados das 8 às 17h. Belíssima casa, terr 10x20, 3/4 sd 1 st, 2 sls, coz clarm e dep emp, 3 vgs gar, apenas. R\$ 180 mil. CAV.17.364.

+ de 3 Quartos

TERTULIANO RÉGO - C.1098J. F.3203-2800. Plantão Sáb/Dom. Recuada, 2 pav, 189m2 const, terraço, sl 2 amb, lav, 4/4 (3 ste) demais dep, 2 gar, piscina R\$ 230 mil. TR17497.

CAIO FERNANDES - C.1191. F.4008-0001. www.caiofernandes.com.br. Plantão Sáb/Dom/feriados das 8 às 17h. Casa terr 10x24, 3/4 sd 1 suít, sl, coz americ, desp, dep emp, 2 vgs gar, qtd grad, interf. R\$ 200 mil. Ac CEF. CAV.15639.

Dix-Sept Rosado

3 Quartos
TERTULIANO RÉGO - C.1098J. F.3203-2800. Plantão Sáb/Dom. Ótm csa, 142m2 const, terraço, 2 sls, 3/4 (1 ste) wc soc, dep emp, 8 gar, ldsomb, R\$ 180 . mil. TR16776.

CAIO FERNANDES - C.1191. F.4008-0001. www.caiofernandes.com.br. Plantão Sáb/Dom/feriados das 8 às 17h. Ótima casa, 12x25, 3/4 sd 1 ste, 2 sls, 5 vgs ggem, ac CEF. R\$ 165 mil. CAV.17.169.

Emaús

2 Quartos
PROCURADORIA DE IMÓVEIS - C.998. F.4006-3838/8734-8150. Plantão Sáb/Dom. Cas 2/4 107m2 ár privativa, num terr de 200m2, var, toda novinha, ac financ, CEF. R\$ 120 mil. CV.724.

PERES & PERES IMÓVEIS - C.1607. F.4006-0207. 2/4 snt 1 ste, 1 sl, coz, copa, lavand, dep emp, var, wc serv, ár serv, pisc, 2 gar(ns) 100m2, R\$ 120 mil. CV-01694.

3 Quartos

HENRIQUE VIEIRA - C.2704. 17ª Reg. F.3231-4458/9115-6658. Csa, sl, 3/4 s/1 ste, coz R\$ 140 mil - CEF.

TERTULIANO RÉGO - C.1098J. F.3203-2800. Plantão Sáb/Dom. Linda casa, pronta p/morar, terraço, sl 2 amb, 3/4 (2 sts), wc soc, demais deps, 2 gar, pisc, ldo/sombra. R\$ 130 mil. TR16414.

VALOR IMÓVEIS RN - Creci. J.1833. F.3201-3000. Ótm cs duplex c/ ótm acabito, 3/4 s/1 ste, sl 2 amb, coz clarm, lazer, aceita Caixa R\$ 160 mil. CV6000.

+ de 3 Quartos
LL IMÓVEIS - C.1601. F.3647-2000. Casa dos sonhos! Área 500m2, gar p/2 car, lado a lado, sombra, 4/4 (3 st), 2 sts, esquad. ipê. Próx prolongamento da Prudente de Moraes. veja site www.lli-moveis.com. 9424-6000.

1.3 Lagoa Nova

PROCURADORIA DE IMÓVEIS - C.998. F.4006-3838/8734-8150. Plantão Sáb/Dom. Cs excel. Rua Princ ideal para comérc terr c/ 780m2. R\$ 450 mil. CV.686.

CAIO FERNANDES - C.1191. F.4008-0001. www.caiofernandes.com.br. Plantão Sáb/Dom/feriados das 8 às 17h. Casa super oport, excel chalé na beira mar de Canunupim, terr 11x45. R\$ 100 mil. CAV.17159.

CAIO FERNANDES - C.1191. F.4008-0001. www.caiofernandes.com.br. Plantão Sáb/Dom/feriados das 8 às 17h. Casa ótima p/empred, terr c/ 1000m2, excel localiz, prov Av Principal. R\$ 750 mil. CAV.16598.

2 Quartos

PERES & PERES IMÓVEIS - C.1607. F.4006-0207. Exc 2ª residência em cond fech, 2/4 sd 2 sts, closet, 4 sls, coz, copa, arm emb nos quartos, lav, dep emp, esc ambientado, var, wc serv, ár/serv, desp, 2 gar, guarita 24hs, ót acabto, jardins ext, 285m2 de ar/constr em terr que mede 486m2. R\$ 850 mil. CV.01628.

3 Quartos

HENRIQUE VIEIRA - C.2704. 17ª Reg. F.3231-4458/9115-6658. Casa, 2 sls, wc, 3/4, s/2 sts.

TERTULIANO RÉGO - C.1098J. F.3203-2800. Plantão Sáb/Dom. Exc cs próx ao Forum, ideal p/ escrit, 280m2 const, terraço, sl 2 amb, 3/4 (1 ste) wc soc, demais dep, 3 gar, ldsomb. TR16829.

PROCURADORIA DE IMÓVEIS - C.998. F.4006-3838/8734-8150. Plantão Sáb/Dom. Cs 3/4, sd 1 ste, wc soc, 2 sls p/5 amb, 4 vgs gar, ár serv, dep emp. R\$ 750 mil. CV700.

PROCURADORIA DE IMÓVEIS - C.998. F.4006-3838/8734-8150. Plantão Sáb/Dom. Casa c/ 200m2 de ar const, num terr de 500m2, 3/4 snt 1 st, 2 slas 2 amb, dep de emp, Pode financ. R\$ 400 mil. CV.714.

PERES & PERES IMÓVEIS - C.1607. F.4006-0207. 3/4 snt 1 st, 2 sls, coz, copa, arm no quarto, lav, dep emp, esc, var, wc serv, ár/serv, desp, 4 gar, 230m2. R\$ 320 mil. CV.01542.

PERES & PERES IMÓVEIS - C.1607. F.4006-0207. 3/4 snt 3 sts, closet, 3 sls, coz, copa, arm no qrtto, dep emp, var, wc serv, ár serv, desp, churrasq, pisc, 8 gar, R\$ 1.000.000,00. CV01733.

PERES & PERES IMÓVEIS - C.1607. F.4006-0207. 3/4, 2 sls, coz, cop, lav, dep emp, var, wc serv, ár serv, 2 gams, 150m2. R\$ 280 mil. cv 01749.

PERES & PERES IMÓVEIS - C.1607. F.4006-0207. 3/4 sd 2 st, closet, 3 sls, coz, copa, arm no quarto, lav, dep emp, var, wc serv, área serv, desp, 3 gams, 280m2. R\$ 320 mil. CV 01772.

CAIO FERNANDES - C.1191. F.4008-0001. www.caiofernandes.com.br. Plantão Sáb/Dom/feriados das 8 às 17h. Cs novas no Bosque dos Pássaros e das Flores à partir R\$ 250 mil cada, 3/4 sd 2 sts, 2 vgs gar, Ac CEF. APV.17253.

CAIO FERNANDES - C.1191. F.4008-0001. www.caiofernandes.com.br. Plantão Sáb/Dom/feriados das 8 às 17h. Cs na Maria Lacerda, ideal p/ comércio, terr 10x25, exc loc, c/ escrit publ R\$ 150 mil. CAV.16166.

CAIO FERNANDES - C.1191. F.4008-0001. www.caiofernandes.com.br. Plantão Sáb/Dom/feriados das 8 às 17h. Cs de 3/4 snt 1 ste, 2 sls, coz, dep, ár serv. R\$ 350 mil. CV651.

PROCURADORIA DE IMÓVEIS - C.998. F.4006-3838/8734-8150. Plantão Sáb/Dom. Csa recém-const duplex 3 ste + escrit, pisc, closet, sl 2 amb, R\$ 280 mil. CV.489.

VALOR IMÓVEIS RN - Creci. J.1833. F.3201-3000. Ót acabito, 3/4 s/1 st, 2 sls, lav, coz c/ arm, dep emp, 220m2, 5 vgs. R\$ 350 mil. CV-0766.

1.3 Lagoa Nova

CAIO FERNANDES - C.1191. F.4008-0001. www.caiofernandes.com.br. Plantão Sáb/Dom/feriados das 8 às 17h. Cs 15x33, 3/4 sd 1 st, closet, sl, wc, coz, desp, depós, dep emp, 4 vgs gar, ótimo p/clinicas/escr. R\$ 450 mil. CAV.15223.

CAIO FERNANDES - C.1191. F.4008-0001. www.caiofernandes.com.br. Plantão Sáb/Dom/feriados das 8 às 17h. Cs ótima, terr 10x27, 3/4 sd 1 st, 2 sls, lagueada, 2 vgs ggem. R\$ 210 mil. CAV.16357.

LOPES CORRETOR DE IMÓVEIS - C.2977. F.3208-8882/9184-6461. Vdo cs 3/4 snt 1 ste, sl, coz, gar R\$ 260 mil.

VALOR IMÓVEIS RN - Creci. J.1833. F.3201-3000. Ótm p/clinicas e escrit casa c/200m2, 3/4 s/1 ste, esq, recuada, 4 sls, coz, dep emp, 2 vgs, próx a área Jurídica. R\$ 325 mil. CV.4045.

+ de 3 Quartos

TERTULIANO RÉGO - C.1098J. F.3203-2800. Plantão Sáb/Dom. Exc csa, cond fech, recuada, 2 pav, tço, 3 sls, lav, esc, 8 sts, d+deps, 6 gar, pisc/churrasq/wc apoio. R\$ 2.000.000,00. TR16040.

TERTULIANO RÉGO - C.1098J. F.3203-2800. Plantão Sáb/Dom. Exc loc, 450m2 terreno, recuada, terraço, sl 2 amb, 3/4 (2 ste) wc soc, demais dep, 3 gar, pisc/churrasq/wc apoio. R\$ 400 mil. TR16377.

PERES & PERES IM

1.3 Nova Parnamirim Casa Compra e Venda Nova Parnamirim 3 Quartos

CAIO FERNANDES - C.1191. F.4008-0001. Plantão sábado/ dom/feriados das 8 às 17h. Casa em excel cond. fech, terr de 10x23, 190m2 construídos, 3 sds c/ 1 closet, 2 srs, var, coz, c/ arm dep, emp, gar p/4 carros. R\$ 270 mil. ac. CEF. CAV 16.253.

CAIO FERNANDES - C.1191. F.4008-0001. www.caiofernandes.com.br. Plantão sábado/ dom/feriados das 8 às 17h. Casa em excel cond. fech, terr de 10x23, 190m2 construídos, 3 sds c/ 1 closet, 2 srs, var, coz, c/ arm dep, emp, gar p/4 carros. R\$ 270 mil. ac. CEF. CAV 16.253.

CAIO FERNANDES - C.1191. F.4008-0001. Plantão sábado/ dom/feriados das 8 às 17h. Casa em excel cond. fech, terr de 10x23, 190m2 construídos, 3 sds c/ 1 closet, 2 srs, var, coz, c/ arm dep, emp, gar p/4 carros. R\$ 270 mil. ac. CEF. CAV 16.253.

CAIO FERNANDES - C.1191. F.4008-0001. Plantão sábado/ dom/feriados das 8 às 17h. Casa em excel cond. fech, terr de 10x23, 190m2 construídos, 3 sds c/ 1 closet, 2 srs, var, coz, c/ arm dep, emp, gar p/4 carros. R\$ 270 mil. ac. CEF. CAV 16.253.

CAIO FERNANDES - C.1191. F.4008-0001. Plantão sábado/ dom/feriados das 8 às 17h. Casa em excel cond. fech, terr de 10x23, 190m2 construídos, 3 sds c/ 1 closet, 2 srs, var, coz, c/ arm dep, emp, gar p/4 carros. R\$ 270 mil. ac. CEF. CAV 16.253.

LOPES CORRETOR DE IMÓVEIS - C.2977. F.3208-8882/ 9184-6461. Cs 3/4 s/1 ste, sl, coz, wc, ar serv + dep R\$ 140 mil.

LOPES CORRETOR DE IMÓVEIS - C.2977. F.3208-8882/ 9184-6461. Cs 3/4 s/1 ste, sl, coz, wc, ar serv + dep R\$ 140 mil.

LOPES CORRETOR DE IMÓVEIS - C.2977. F.3208-8882/ 9184-6461. Cs 3/4 s/1 ste, sl, coz, wc, ar serv + dep R\$ 140 mil.

LOPES CORRETOR DE IMÓVEIS - C.2977. F.3208-8882/ 9184-6461. Cs 3/4 s/1 ste, sl, coz, wc, ar serv + dep R\$ 140 mil.

VALOR IMÓVEIS RN- Creci 1833. F.3201-3000. Ótm Casa duplex, 3/4 s/2sts, sla 2 ambs, var, wc, coz, 2 gar, lzer compl, sômbra, ótimo acar AC financ R\$ 240 mil, CV5090.

+ de 3 Quartos

TERTULIANO RÉGO - C.1098J. F.3203-2800. Plantão Sáb/Dom. Cond fech, cidade dos Bosques, recuada, 2 pav, terraço, sl 2 amb, escrit, 4/4 (2 ste) wc soc, demais dep, 2 gar R\$ 580 mil. TR16392.

TERTULIANO RÉGO - C.1098J. F.3203-2800. Plantão Sáb/Dom. Cond fech, terraço, sl 2 amb, lav, 4/4 (3 ste) demais dep, gar. Cond c/ lazer R\$ 160 mil. TR15354.

PROCURADORIA DE IMÓVEIS - C.998. F.4006-3838/8734-8150. Plantão sáb/dom. Csm com d bom padrão 4/4 (2st e 2semi-sl) 262m2 ar const. Boa arizer R\$ 300 mil. CV261.

PROCURADORIA DE IMÓVEIS - C.998. F.4006-3838/8734-8150. Plantão sáb/dom. Casa Bosq das Palmeiras, 4 sts, var, sl 4 amb, desp, piso em marm, travertino e porcelanato, ar/lazer compl. R\$ 650 mil. CV556.

CAIO FERNANDES - C.1191. F.4008-0001. www.caiofernandes.com.br. Plantão sábado/ dom/feriados das 8 às 17h. Bela casa, bem localiz, terr 22x22,5, 4/4 sd 3 sts, var, esc, 2 srs, dep emp, pisc, 4 vg gar, sômbra. R\$ 300 mil. CAV.14.523.

CAIO FERNANDES - C.1191. F.4008-0001. www.caiofernandes.com.br. Plantão sábado/ dom/feriados das 8 às 17h. Linda casa duplex, cond fech de alto padrão, terr, 15x20, 4/4 sdo 3 sts, sls, var, dep emp, bar, 4 vgs gar, sômbra. R\$ 380 mil. CAV.15.794.

1.3 Nova Parnamirim EXCEL CASA - C/ 4/4, sdo 1 ste, sômbra. 9983-3945/3608-2153 Monte Belo + de 3 Quartos

PERES & PERES IMÓVEIS - C.1607. F.4006-0207. 4/4, sdo 2 sts, 2 srs, coz, lavand, dep emp, var, wc serv, ar serv, desp, 2 gar. R\$ 230 mil. CV.01401.

Pajuçara 2 Quartos

SÓLIDA IMÓVEIS - C.0316J/S. Plantão no 3133-4000. 2/4, sl 2 a, wc, ar serv, 1 gar, var, qtal, gradeada, terreno 220m2. R\$ 70 mil. SIVC-2024.

SÓLIDA IMÓVEIS - C.0316J/S. Plantão no 3133-4000. 2/4, sl 2 a, wc, ar serv, 1 gar, var, qtal, gradeada, terreno 220m2. R\$ 70 mil. SIVC-2024.

Parnamirim 2 Quartos

SÓLIDA IMÓVEIS - C.0316J/S. Plantão no 3133-4000. 2/4, sl 2 a, wc, ar serv, 1 gar, var, qtal, gradeada, terreno 220m2. R\$ 70 mil. SIVC-2024.

RES. SANTA CECÍLIA - Recém construída. R\$ 22 mil + saldo devedor. F: 9133-3660/9627-6277

CAIO FERNANDES - C.1191. F.4008-0001. www.caiofernandes.com.br. Plantão sábado/ dom/feriados das 8 às 17h. Casa ótima, bem localiz, 3/4 sd 1 ste, dep emp, arm, coz, 3 vg gar, terr 11x33, apenas. R\$ 190 mil. Aceita CEF. CAV.17.294.

LL IMÓVEIS - C.1601. F: 3647-2000. Você merece uma segunda chance! Resid Jardim Cobainal - 2/4 (1 st), a partir de R\$ 299,00 mensal.

LL IMÓVEIS - C.1601. F: 3647-2000. 2/4 sd 1 ste, sl, coz, wc, ar serv, gar R\$ 60 mil.

LL IMÓVEIS - C.1601. F: 3647-2000. Repasse res. vida nova, cs c/ 2/4, sl, wc, coz, ar serv, var.

LL IMÓVEIS - C.1601. F: 3647-2000. cs 2/4, sl, wc, coz, ar serv, desp, var.

AV. GETÚLIO VARGAS - 409 comercial. R\$ 35 mil. F: 3645-1843/9959-8992

SOUZA & AMARAL - C.2502. F.3082-1949/9100-0996. Jockey club 3/4, sla, wc soc, coz, ar serv, gar tda reformada. CV22.

TERTULIANO RÉGO - C.1098J. F.3203-2800. Plantão Sáb/Dom. Exc loc em Passagem de Areia, casas novas, terraço, sl, 3/4(1 ste), wc soc, demais dep, 2 gar. Ac financ da CEF. R\$ 125 mil. TR15445.

PROCURADORIA DE IMÓVEIS - C.998. F.4006-3838/8734-8150. Plantão sáb/dom. Csa no Green Club III c/177m2 de ar. priv em terr 344m2, 3/4 snt 2 ste. Exc acab R\$ 250 mil. CV710.

LL IMÓVEIS - C.1601. F: 3647-2000. Lot Luar do Colorado 3/4 snt 1 ste, wc, coz, ar serv.

LL IMÓVEIS - C.1601. F: 3647-2000. Exc cs 3/4, 1st, wc, sl, coz, var, gar p/3 car, eq. Aproveite.

1.3 Parnamirim LOPES CORRETOR DE IMÓVEIS - C.2977. F.3208-8882/ 9184-6461. Jd Aeroporto cs c/ 3/4 s/1 ste, sl, coz, piscina, churrasq R\$ 130 mil. + de 3 Quartos

CAIO FERNANDES - C.1191. F.4008-0001. www.caiofernandes.com.br. Plantão sábado/ dom/feriados das 8 às 17h. Casa ótima, terr 15x18, 4/4 sd sômbra, 3 vg gar, próx ao Centro. Ac. CEF. R\$ 150 mil. cav.17259.

Parque dos Coqueiros 1 Quarto

EXCEL CASA - C/ 1/4, sl, coz, quintal. R\$ 24 mil. F: 9106-1542

BOA LOCALIZAÇÃO - Rua calçada, lado sômbra. F:9177-5528

Parque das Colinas 2 Quartos

PROCURADORIA DE IMÓVEIS - C.998. F.4006-3838/8734-8150. Ótm csa 1000m2 de terr. 417m2 d constr, pisc, ldo/sômb. R\$ 500 mil. Plant: 2ª a 6ª até 19hs. Sáb/Dom até 13hs. CV-605.

+ de 3 Quartos

SÓLIDA IMÓVEIS - C.0316J/S. Plantão no 3133-4000. 4 ste (1 master c/ closet e hidro) duplex marav, 400m2 área const, sl 3 amb, coz, d.c.e, var, 3 vg, amplo jard, portão e cerca eletr. Estudo prop. Ac. mov. menor valor. R\$ 700 mil. SIVC.4028.

TERTULIANO RÉGO - C.1098J. F.3203-2800. Plantão Sáb/Dom. Casa 2 pav, exc local, Rua calçada, terraço, 3 srs, lav, 4 sts, demais depts, 3 gar, pisc/bar/churrasq/wc apoio. R\$ 520 mil. TR15656.

PROCURADORIA DE IMÓVEIS - C.998. F.4006-3838/8734-8150. Plantão sáb/dom. Csa, 4/4, 4 sts, 3 srs, corr, coz, var, wc. Tda no arm. R\$ 500 mil. CV560.

JM CORRETOR DE IMÓVEIS - C.1959. www.imoveisempre.com.br. F.9966-0834/8828-4614. Vende-se exc casa nova, 2 pavimts, fmo acabam, pso porcelant, e ceram vitrificad, c/paisagismo, 4 suít, 3 closet (blindex) suít master (hidro + blindex) sl 2' arm (rod teto+sanca) 2 varand (ago escovado) lavab, sl int, coz ampla (arms) + desp, dep comp, 400m2 ar.const. 6 vg gar, seq eletr, 1d sômb, pisc, churrasq, deck, 2 entrad serv, portão autom. Obs: ac mov menor valor negociac. CV1020pc.

PERES & PERES IMÓVEIS - C.1607. F.4006-0207. 4/4 sd 2 sts, 3 srs, coz, copa, lav, dep emp, esc, var, wc serv, ar/serv, desp, churras, pisc, 6 gar, 437m2, R\$ 580 mil. CV.01550.

PERES & PERES IMÓVEIS - C.1607. F.4006-0207. 6/4 sd 2 sts, 3 srs, coz, copa, arma no qrt, lavanderia, var, ar serv, 4 gar, 300m2, R\$ 340 mil. CV.01566.

Petrópolis 3 Quartos

PROCURADORIA DE IMÓVEIS - C.998. F.4006-3838/8734-8150. plantão sáb/dom. Praia Murú cond b.mar, alto padrão, 4/4 (2 ste) lazer comp, financ próprio. CV352.

PROCURADORIA DE IMÓVEIS - C.998. F.4006-3838/8734-8150. plantão sáb/dom. Praia Murú cond b.mar, alto padrão, 4/4 (2 ste) lazer comp, financ próprio. CV352.

KITNET - 1/4, saleta, coz amer, wc. Apenas R\$ 180,00. Direto c/ proprietário. 8832.2021.

1.3 Planalto Planalto 2 Quartos

TERTULIANO RÉGO - C.1098J. F.3203-2800. Plantão Sáb/Dom. Cond fech, bom estado conserv, 78m2 const, sl 2 amb, 2/4, demais dep, gar R\$ 100 mil. TR17329.

LL IMÓVEIS - C.1601. F: 3092-6600/9129-5031. Casa, 2/4, sl, wc, coz, gar, ar serv, sômbra.

Praias 2 Quartos

PROCURADORIA DE IMÓVEIS - C.998. F.4006-3838/8734-8150. Plant: Sáb/Dom. Genipabu 2 casas em um terr de 1550m2, na praia de Genipabu, faltando acabam interno. R\$ 485 mil. CV 693.

REDINHA NOVA - C/ 2/4, 2 wc, var em L, ar de serv, gar, p/ 4 carros. F: 3608-5584/8804-6692

PRAIA DO MEIO - R\$ 45 mil ou troco por outra. F: 3202-5419

SÓLIDA IMÓVEIS - C.0316J/S. Plantão no 3133-4000. EXCLUSIVO, Búzios, 2/4 (1 ste), duplex, cond. fech, excel, pisc, 99,94m2, ac. const, sl 2a, 2 wcs, ótimo prço, próx. do mar e do asfalto, seg, boa moradia, permuto, ac CEF. R\$ 150 mil. Tr. c/ Diniz. SIVC-2028.

HENRIQUE VIEIRA - C.2704. 1ª Reg. F.3231-4458/9115-6658. Pira triplex 120m2, 2 st, mobil R\$ 200 mil.

PROCURADORIA DE IMÓVEIS - C.998. F.4006-3838/8734-8150. Plant: Sáb/Dom. Praia de Barreta - Casa, 2/4 sd 2 sts, sl ampla c/ terr de 625m2. R\$ 100 mil. CV 608.

HENRIQUE VIEIRA - C.2704. 1ª Reg. F.3231-4458/9115-6658. Praia de Murú, csa, var, sla, wc, 3 sts. beira-mar. R\$ 500 mil.

HENRIQUE VIEIRA - C.2704. 1ª Reg. F.3231-4458/9115-6658. Touros b.mar, 900m2 de área, 3/4, gar, ar piscina R\$ 170 mil.

SOUSA & AMARAL - C.2502. F.3082-1949/9100-0996. Praia de Pirangi próx caj 3/4 send 1 ste, sl p/2 amb, wc soc, coz, ar serv, wc plump, gar p/2 car, vista p/mar. CV25.

PROCURADORIA DE IMÓVEIS - C.998. F.4006-3838/8734-8150. Plantão 2ª a 6ª até 09hs sab/dom até 13hs. Pirangi do Norte. Exc. csas Cond. fech, vist mar, 3/4, wc soc, coz, ar serv, var, dep emp, lzer, tot R\$ 360 mil. CV 474.

CAIO FERNANDES - C.1191. F.4008-0001. www.caiofernandes.com.br. Plantão sábado/ dom/feriados das 8 às 17h. Praia de Búzios. Csa, 130m2, terr 15x30, 3/4 sd 2 sts, sl, var, coz, churras, 3 vg ggm, qtal, eq. R\$ 75 mil. ac CEF. CAV15.206.

PROCURADORIA DE IMÓVEIS - C.998. F.4006-3838/8734-8150. plantão sáb/dom. Praia Murú cond b.mar, alto padrão, 4/4 (2 ste) lazer comp, financ próprio. CV352.

1.3 Praias PROCURADORIA DE IMÓVEIS - C.998. F.4006-3838/8734-8150. Plant sáb/dom. 4/4 sd 1 st e 2 semi-ste, var, pisc, jard gar p/ 6 cars, terr tamanho médio 1.100m2. Ótimo estado de conservaç. R\$ 380.000,00. CV 152.

PROCURADORIA DE IMÓVEIS - C.998. F.4006-3838/8734-8150. Plant sáb/dom. Cotovelô, cs c/ 8/4 sd 3 sts, 2 sls, ar serv, dep emp, 5 vg/gar a 50mts/praias. R\$ 300 mil. CV502.

PROCURADORIA DE IMÓVEIS - C.998. F.4006-3838/8734-8150. Plant sáb/dom. Maxaranguape, ótimo cs duplex + terr, b/mar, c/ aprox 830m2, b. maxar, 5/4, 2 sts, 3 sl, wc soc, coz, dep emp, 2 vg, R\$ 250 mil. CV546.

CAIO FERNANDES - C.1191. F.4008-0001. www.caiofernandes.com.br. Plantão sábado/ dom/feriados das 8 às 17h. Búzios; casa beira mar, terr 30x40,16 sts, 2 pisc, sauna, 20 vg gar, esc, pub, ideal p/pousada. R\$ 1.600.000,00. CAV15.293.

Ponta Negra 2 Quartos

HENRIQUE VIEIRA - C.2704. 1ª Reg. F.3231-4458/9115-6658. Ponta Negra Boulevard, duplex R\$ 680 mil.

TERTULIANO RÉGO - C.1098J. F.3203-2800. Plantão sáb/dom. Ót csa, tda mobil, inclusivo c/ eletros, terr, 2 srs, lav, escrit, 2/4(1 ste), wc soc, demais depts, 2 gar, R\$ 600 mil. TR16291.

VILA P.NEGRA - Casa 3/4, garagem. R\$ 110 mil. Tel.: 9902-2848.

SÓLIDA IMÓVEIS - C.0316J/S. Plantão no 3133-4000. Exclusivo Cs 3/4 (1 ste) sl, coz, 2 vc, 2 vg, 220 m2, Ac, terr, 300m2, estudo proposta e ou alugo. R\$ 1.000,00 ou venda. R\$ 380 mil.

TERTULIANO RÉGO - C.1098J. F.3203-2800. Plantão Sáb/Dom. Exc csa, vista p/ mar, 2 pav, terr, sl 2 amb, lav, 3 sts, wc soc, demais depts, 3 gar, R\$ 300 mil. TR15701.

PROCURADORIA DE IMÓVEIS - C.998. F.4006-3838/8734-8150. Plantão sáb/dom. Cs c/ 3/4, sk, wc soc, coz, ar serv R\$ 160 mil. CV718.

CAIO FERNANDES - C.1191. F.4008-0001. www.caiofernandes.com.br. Plantão sábado/ dom/feriados das 8 às 17h. Ótima casa, terr c/260m2, 3/4 sd 2 sts c/ arm, emb, sl, var, coz c/arm, agr p/3 car, jdim, Ac CEF. R\$ 230 mil. CAV.16994.

CAIO FERNANDES - C.1191. F.4008-0001. www.caiofernandes.com.br. Plantão sábado/ dom/feriados das 8 às 17h. Ótima casa, terr 12x20, bem localiz, 3/4 sd 1 st + dep emp, var, coz c/arm, 3 vg gar, jdim, Ac CEF. R\$ 250 mil. CAV.17280.

LOPES CORRETOR DE IMÓVEIS - C.2977. F.3208-8882/ 9184-6461. Cs duplex c/ 3/4 s/1 ste, terr 240m2 R\$ 250 mil.

VALOR IMÓVEIS RN- Creci. J.1833. F.3201-3000. Ponta Negra Boulevard, casa recém const 340m2, duplex 3s, 1 c/closet, 2 sts, 3 var, esc, wc, dep emp, 3 gar, plsc, sômbra, ótimo acab. CV-3213.

SÓLIDA IMÓVEIS - C.0316J/S. Plantão no 3133-4000. Csa c/4 sts, D.C.E. 3 sts, 3 vg, coz c/arm, sl opor, sl fest, pisc, qtal amplo. Excel local. SIVC-4017.

JM CORRETOR DE IMÓVEIS - C.1959. F.9966-0834/8828-4614. Vende-se bla Csa, cond fech, ar nob, conf, alto padr, requint, cs 2 pav, 4 sts, vrs, 3 vgs gar, esc, porcel, 1 sl 3 amb, (sl tv+som), escad granit + aço escov, ficam tdos mveis, fixs, 3 sts (arms+blindex+cub gran), ste mast(2 closet + arms + esc + sl, star int + var), cop, coz, desp, ar serv, dep compl, exc, ar/lazer, pisc (c/bar molhado), blo jdim c/ paisag, segur, 340m2. CV870w.

1.3 Ponta Negra TERTULIANO RÉGO - C.1098J. F.3203-2800. Plantão Sáb/Dom. Alagamar, Cs, Exc.local, 3 pav, acab, 1ª linha, terraço, sl 2 amb, lav, 4 sts, demais depts, 10 gar, pisc/churrasq/bar. R\$ 650 mil. TR15315.

Potilândia 3 Quartos

TERTULIANO RÉGO - C.1098. F.3203-2800. Plantão sáb/dom. Próx ao Campus da UFRN, recuada, terraço, 2 srs, 3/4 (1 ste/closet), wc soc, coz/desp, ar serv, qto dep, gar. R\$ 280 mil. TR14030.

CAIO FERNANDES - C.1191. F.4008-0001. www.caiofernandes.com.br. Plantão sábado/ dom/feriados das 8 às 17h. Casa reform em excel localiz, 3/4 sd 1 ste, 2 sls, 1 vg gar, portão elet, ac CEF, apenas. R\$ 230 mil. CAV.17038.

VALOR IMÓVEIS RN- Creci. J.1833. F.3201-3000. Próx Ao Sesc, 250m2, 3/4 s/1 st, 3 sts, lav, var, coz c/arm, desp, dep emp, 1 gar. Bom estado. CV-4043.

Santa Catarina 3 Quartos

EXCEL CASA - 3/4, sl, coz, quitada. Próximo ao Hospital Santa Catarina. F:9451-1506

San Vale 3 Quartos

TERTULIANO RÉGO - C.1098J. F.3203-2800. Plantão Sáb/Dom. Ótm duplex, 310m2 const, terraço, 2 srs, escrit, 3/4 (1 ste/closet/ var) wc soc, demais dep, 5 gar, piscina R\$ 350 mil. TR16853.

PROCURADORIA DE IMÓVEIS - C.998. F.4006-3838/8734-8150. Plantão sáb/dom. Csa 3 sts, 2 srs, wc soc, ar serv, dep emp R\$ 380 mil. CV673.

CAIO FERNANDES - C.1191. F.4008-0001. www.caiofernandes.com.br. Plantão sábado/ dom/feriados das 8 às 17h. Linda casa nova, terr 20x30, 275m2 const, 3/4 sds sdo 1 suít c/closet e var, sl p/3 amb, esc, coz c/arm, dep emp, gar p/6 carr. R\$ 450 mil. CAV.15.108.

PROCURADORIA DE IMÓVEIS - C.998. F.4006-3838/8734-8150. Plantão sáb/dom. Cs c/ 3/4, sk, wc soc, coz, ar serv R\$ 160 mil. CV718.

PRÓX AO SHOPPING E CARREFOUR - 2/4, sla, coz, gde, gar, qtal. Motivo viagem. R\$ 35 mil, a negociar. F: 9984-5504.

TERTULIANO RÉGO - C.1098. F.3203-2800. Plantão sáb/dom. Loc unico, 341m2 terreno, terraço, 2 sts, 2/4, wc soc, demais dep, 4 gar, R\$ 280 mil. TR16137.

LL IMÓVEIS - C.1601. F: 3092-6600/9129-5031. Casa 2/4, sl, wc, coz, var. obs: no fundos da casa principal tem uma outra casa compl c/pto, sl, wc, coz.

PERES & PERES IMÓVEIS - C.1607. F.4006-0207. 2/4, 2 sts, coz, copa, dep emp, var, ar serv, desp, 3 gar, R\$ 280 mil. CV-01274.

1.3 Tirol CAIO FERNANDES - C.1191. F.4008-0001. www.caiofernandes.com.br. Plantão sábado/ dom/feriados das 8 às 17h. Boa casa p/clinica/escrit, terr 8x34, 3/4, 2 srs, esc.pub. R\$ 300 mil. CAV.16.399.

PERES & PERES IMÓVEIS - C.1607. F.4006-0207. cs comerc 4/4, sdo 3 sts, 3 srs, coz, copa, dep emp, wc serv, ar serv, 2 gar. R\$ 310 mil. CV01194.

VALOR IMÓVEIS RN- Creci 1833. F.3201-3000. Ótm Casa duplex, 4/4, 2 suít, 3 sl p/2 amb, 3 wc soc, lavb, copa coz, desp, ótm p/ comércio, próx Otca Diniz da Rua Mossoró. Aceita Caixa e apto de menor valor. R\$ 420 mil (negociável). CV-6014.

Zona Norte 3 Quartos

TERTULIANO RÉGO - C.1098. F.3203-2800. Plantão sáb/dom. boa localiz, terraço, 2 srs, 3/4, demais dep, gar R\$ 70 mil. TR17494.

PROCURADORIA DE IMÓVEIS - C.998. F.4006-3838/8734-8150. Plantão sáb/dom. Sta Catarina cs c/ 3/4, var, sl, wc, coz R\$ 90 mil. CV721.

Zona Sul 3 Quartos

SÓLIDA IMÓVEIS - C.0316J/S. Plantão no 3133-40

<p>1.4 Cidade Verde</p> <p>1.4 Casa Aluga</p> <p>Cidade Verde</p>	<p>1.4 Nova Pamamirim</p> <p>PROCURADORIA DE IMÓVEIS - C.998. F.4006-3838/8822-0114. Plantaio sáb/dom. Cs c/ sl p/ 2 amb, 3/4, wc soc, coz, ar serv, va gar, R\$ 850,00 + tx e IPTU. CPL450.</p> <p>PERES & PERES IMÓVEIS - C.1607. F.4006-0207. 3/4 sdo 1 ste, sl, coz, lav, dep emp, wc serv, ar/serv. R\$ 900,00 + txs. CL00310.</p> <p>ALUGUE COM VALOR - Creci. J.1833. F.3201-3000/3201-6262. Casa c/ 1 sl p/ 2 amb, 3/4 sdo 1 suít, wc, coz, ar serv, 2 vag, R\$ 750,00 + IPTU. CA-418.</p> <p>Pamamirim</p> <p>2 Quartos</p>	<p>1.4 Prais</p> <p>CAIO FERNANDES - C.1191. F.4008-0001. Plantaio sáb/dom/feriados das 8 às 17h. Gentipabu cs c/ 5/4 sdn 4 suít, sl p/ 2 amb, coz c/ arms, wc soc, 2 dep emp, 6 gar R\$ 2.500,00. CAA.10243.</p> <p>LOPES CORRETORES DE IMÓVEIS - C.2977. F.3208-8882/9184-6461. Alug p/ temporada exc casa c/ 4/4 sd 1 ste, sl, coz, wc, dep.</p> <p>Ponta Negra</p> <p>3 Quartos</p>	<p>1.5 Lagoa Nova</p> <p>CAIO FERNANDES - C.1191. F.4008-0001. www.caiofernandes.com.br. Plantaio sáb/dom/feriados das 8 às 17h. P.comerc 160m2, terr 8x20, c/estac, estrutura p/ 1º andar, 2 wcs, ideal p/ todo tipo de comerc, apenas. R\$ 250 mil. CAV.15498.</p> <p>CAIO FERNANDES - C.1191. F.4008-0001. www.caiofernandes.com.br. Plantaio sáb/dom/feriados das 8 às 17h. Pto comerc c/ casa 380 m2, terr 10x43m2, 4/4 sdn 3 suít, closet, 4 sl, pergolado, 2 wcs soc, 2 coz, dep emp, piscina, 3 vag gar, exc loc p/ comércio R\$ 400 mil. CAV.15481.</p> <p>Lagoa Seca</p> <p>PROX. A TV PONTA NEGRA - Prédio comercial com 1º andar de uma casa em construção. F: 8723-7015/3344-5595</p> <p>Morro Branco</p> <p>TERTULIANO RÉGO - C.1098. F.3203-2800. Plantaio sáb/dom. Oport, galpão c/357m2 área, distante 100m da Rui Barbosa, ldo/ sombra. R\$ 280 mil. TR15607.</p> <p>Neópolis</p> <p>VENDO CIGARREIRA - Legalizada, em pleno funcionamento. Conj. Pirangi. Tr.9422-4938.</p> <p>Nova Pamamirim</p> <p>TERTULIANO RÉGO - C.1098. F.3203-2800. Plantaio sáb/dom. Pto comerc em av princ, 225m2 const, esq, 2 pto comerc, estacion e resid anexa. Recebe imóvel menor parte de pago R\$ 270 mil. TR17119.</p> <p>Pamamirim</p> <p>LL IMÓVEIS - C.1601. F: 3647-2000. Exc Galpão amplo estacionamento, próx posto combust, 1540m2 acesso p/BR 101!</p> <p>Petrópolis</p> <p>LL IMÓVEIS - C.1601. F: 3092-6600/9129-5031. Exc loja no Ed Centro Odontomédico de Natal próx ITORN R\$ 38 mil.</p> <p>Prais</p> <p>PROCURADORIA DE IMÓVEIS - C.998. F.4006-3838/8822-0114. Plantaio sáb/dom. Praia do Meio Hotel c/ 23 suít, slão, recep restaur, ar, lazer na cobert R\$ 1.250.000,00. HT16.</p> <p>PROCURADORIA DE IMÓVEIS - C.998. F.4006-3838/8734-8150. Plantaio sáb/dom. Praia de Cotovelo exc p/posada, mobil, próx a toca do caranguejo c/ 720m2, vista mar, 60m da praia. R\$ 980 mil HT15.</p> <p>PROCURADORIA DE IMÓVEIS - C.998. F.4006-3838/8734-8150. Plantaio sáb/dom. Maracajá pouxada 2.100m2 á.c. 6 chalés pronta pluso a 100m da praia R\$ 850 mil. HT10.</p> <p>Ponta Negra</p> <p>SOUSA & AMARAL - C.2502. F.3082-1949/9100-0096. Ótm p.comerc c/ceca de 65m2. R\$ 160 mil. VT01.</p> <p>TERTULIANO RÉGO - C.1098. F.3203-2800. Plantaio sáb/dom. Galpão exc loc, c/ 225m2 constr, escrit, wc, estacion. R\$ 220 mil. TR15939.</p> <p>Tirol</p> <p>TERTULIANO RÉGO - C.1098. F.3203-2800. Plantaio sáb/dom. Av Prudente de Moraes, 420m2 terreno, 350m2 const, loja, escrit, 3 wc, ldo somb, estacion R\$ 600 mil. TR15720.</p> <p>CAIO FERNANDES - C.1191. F.4008-0001. www.caiofernandes.com.br. Plantaio sáb/dom/feriados das 8 às 17h. Sl comerc em prédio ioncente 22m2, prédio c/ bela arquitetura, andar alto, R\$ 70 mil. CV.15443.</p>	<p>1.5 Zona Norte</p> <p>Zona Norte</p> <p>VDO/TCO GALPÃO - Na Av. Bahia, lateral c/ Norte Shopping, med 256m2. R\$ 150 mil. F: 8816-1727/9191-1312</p> <p>TERTULIANO RÉGO - C.1098.J. F.3203-2800. Plantaio Sáb/Dom. Ótima localiz, galpão c/630m2 const, terr 2.000m2, 4 sls, 5 wcs, ldo/sombra. R\$ 350 mil. TR16890.</p> <p>1.6 Pontos Comerciais Aluga</p> <p>Alecrim</p> <p>EXCELENTE ÁR C/360M2-1º and, acesso privativo, recepção e sl no 1º and, 2º piso 2 salões c/ ar livre 330M2, Exc Instalações p/ diversas atividades. Bem loc p/ estacionamento. Preço a combinar. F:3223-3740/9981-8006</p> <p>SÓLIDA IMÓVEIS - C.0316J/S. Plantaio no 3133-4000. Parceria global 2000 p/ os Proprietários de imóveis p/locação, alugamos, administramos e fazemos manutenção em seu apt, casa, terreno, prédio, c/ agilidade e segurança. Administração diferenciada. Sólida Imóveis, o seu imóvel aqui é tratado como precisa ser, como bem de família e patrimônio. Falar com SR. Diniz ou 9404-7335 ou dinizsolida@gmail.com</p> <p>SOUSA & AMARAL - C.2502. F.3082-1949/9100-0096. Ótimas sls comerc no centro do alecrim a partir. R\$ 300,00.</p> <p>TERTULIANO RÉGO - C.1098. F.3203-2800. Plantaio Sáb/Dom. Pto Comercial, exc p/ escrit, 10 sls, 10 wcs, ldo/sombra, R\$ 2.500,00. TR16968.</p> <p>PROCURADORIA DE IMÓVEIS - C.998. F.4006-3838/8822-0114. Plantaio sáb/dom. Loja comerc c/ wc soc, copa. R\$ 280,00 + tx e IPTU. PCL 400.</p> <p>PROCURADORIA DE IMÓVEIS - C.998. F.4006-3838/8822-0114. Plant sáb/dom. Loja comerc c/ copa e wc, R\$ 280,00 + tx e IPTU. PCL411.</p> <p>Candelária</p> <p>PROCURADORIA DE IMÓVEIS - C.998. F.4006-3838/8822-0114. Plantaio sáb/dom. Loja comerc, ótm c/ 4 sls, 3 wc, recepção, copa e 5 vgs estac. R\$ 2.500,00 + tx e IPTU. PCL 419.</p> <p>Capim Macio</p> <p>CAIO FERNANDES - C.1191. F.4008-0001. Plantaio sáb/dom/feriados das 8 às 17h. 3 Sl comerc com +/- 30m cada sl, 2 lav, recepção garagem relativa e copa R\$ 2 mil + IPTU. COA-9782.</p> <p>TERTULIANO RÉGO - C.1098.J. F.3203-2800. Plantaio Sáb/Dom. Ótm local, 3 sls, wc, estac. Podendo alugar separadamente. R\$ 2.200,00. TR-16382.</p> <p>ALUGUE COM VALOR - Creci. J.1833. F.3201-3000/3201-6262. Slas comerc na Walter Fernandes c/ 24m2 e 35m2 c/recepção e wc soc, ótm p/ consult, escritórios. PA-UNICO.</p> <p>ALUGUE COM VALOR - Creci. J.1833. F.3201-3000/3201-6262. Sl, wc, R\$ 300,00 + IPTU + cond. PA229.</p> <p>ALUGUE COM VALOR - Creci. J.1833. F.3201-3000/3201-6262. Sl, wc, R\$ 300,00 + IPTU + cond. PA229.</p> <p>Cidade Alta</p> <p>PROCURADORIA DE IMÓVEIS - C.998. F.4006-3838/8822-0114. Plantaio sáb/dom. Sl.comerc, Edf Sisaal, c/ótima localiz. R\$ 250,00 + tx e IPTU. PCL-414.</p> <p>PROCURADORIA DE IMÓVEIS - C.998. F.4006-3838/8822-0114. Plantaio sáb/dom. Edf. Mendes Carlos loja comerc c/ mezanino e wc. R\$ 400,00 + tx e IPTU. PCL 424.</p>	<p>1.6 Cidade Alta</p> <p>PROCURADORIA DE IMÓVEIS - C.998. F.4006-3838/8822-0114. Plantaio sáb/dom. Sl comerc c/ 43m2, c/ divisórias em gesso, ldo somb, R\$ 650,00 c/ cond incluso. PCL444.</p> <p>Cidade Satélite</p> <p>PROCURADORIA DE IMÓVEIS - C.998. F.4006-3838/8822-0114. Plantaio sáb/dom. Loja recém const + c/ 132m2, estac. R\$ 1.500,00 + tx e IPTU. PCL 425.</p> <p>Lagoa Nova</p> <p>CENTER MOR-Salas/Lojas,wc,estac.rotativo. A partir R\$ 450,00. Próx.Fórum.9982-2715</p> <p>CAIO FERNANDES - C.1191. F.4008-0001. Plantaio sáb/dom/feriados das 8 às 17h. Csa comerc c/ 3 sts, sl p/ 3 amb, lav, coz, ar serv, 3 vg gar, 160 mts. R\$ 2.200,00. CAA-6633.</p> <p>CAIO FERNANDES - C.1191. F.4008-0001. Plantaio sáb/dom/feriados das 8 às 17h. Galpão c/ 3 sls, lav, wc, coz, R\$ 850,00. COA-9961.</p> <p>CAIO FERNANDES - C.1191. F.4008-0001. Plantaio sáb/dom/feriados das 8 às 17h. Galpão c/ 3 sls, lav, wc, coz, R\$ 850,00. COA-9961.</p> <p>CAIO FERNANDES - C.1191. F.4008-0001. Plantaio sáb/dom/feriados das 8 às 17h. Sl comerc bem localiz em conjunto comerc R\$ 280,00 + cond. COA.10345.</p> <p>CAIO FERNANDES - C.1191. F.4008-0001. Plantaio sáb/dom/feriados das 8 às 17h. Sl em prédio comerc, wc, sl e gar, bem localiz R\$ 600,00. COA-10385.</p> <p>HENRIQUE VIEIRA - C.2704. 17º Reg. F.3231-4458/9115-6658. Csa sl ampla, 3/4 sl/2 ste, na rua do Miguel Seabra esquina R\$ 4 mil.</p> <p>Lagoa Seca</p> <p>PROCURADORIA DE IMÓVEIS - C.998. F.4006-3838/8822-0114. Plantaio sáb/dom. Loja comerc, ótm c/ 4 sls, 3 wc, recepção, copa e 5 vgs estac. R\$ 2.500,00 + tx e IPTU. PCL 419.</p> <p>Capim Macio</p> <p>CAIO FERNANDES - C.1191. F.4008-0001. Plantaio sáb/dom/feriados das 8 às 17h. 3 Sl comerc com +/- 30m cada sl, 2 lav, recepção garagem relativa e copa R\$ 2 mil + IPTU. COA-9782.</p> <p>TERTULIANO RÉGO - C.1098.J. F.3203-2800. Plantaio Sáb/Dom. Ótm local, 3 sls, wc, estac. Podendo alugar separadamente. R\$ 2.200,00. TR-16382.</p> <p>ALUGUE COM VALOR - Creci. J.1833. F.3201-3000/3201-6262. Slas comerc na Walter Fernandes c/ 24m2 e 35m2 c/recepção e wc soc, ótm p/ consult, escritórios. PA-UNICO.</p> <p>ALUGUE COM VALOR - Creci. J.1833. F.3201-3000/3201-6262. Sl, wc, R\$ 300,00 + IPTU + cond. PA229.</p> <p>ALUGUE COM VALOR - Creci. J.1833. F.3201-3000/3201-6262. Sl, wc, R\$ 300,00 + IPTU + cond. PA229.</p> <p>Cidade Alta</p> <p>PROCURADORIA DE IMÓVEIS - C.998. F.4006-3838/8822-0114. Plantaio sáb/dom. Sl.comerc, Edf Sisaal, c/ótima localiz. R\$ 250,00 + tx e IPTU. PCL-414.</p> <p>PROCURADORIA DE IMÓVEIS - C.998. F.4006-3838/8822-0114. Plantaio sáb/dom. Edf. Mendes Carlos loja comerc c/ mezanino e wc. R\$ 400,00 + tx e IPTU. PCL 424.</p>	<p>1.6 Petrópolis</p> <p>TERTULIANO RÉGO - C.1098.J. F.3203-2800. Plantaio Sáb/Dom. Localiz ímpar da P.Morais, exc p/ emp, clínicas etc, 5 sls, 2 wcs, estac. R\$ 2.200,00. TR16702.</p> <p>PROCURADORIA DE IMÓVEIS - C.998. F.4006-3838/8822-0114. Plantaio sáb/dom. Sl comerc c/ + ou - 100m2 de área construída c/ coz e wc. R\$ 4 mil + tx e IPTU. PCL447.</p> <p>ALUGUE COM VALOR - Creci. J.1833. F.3201-3000/3201-6262. Próx ao Midway, portas em vidros, piso cerâmica, teto c/ sanca, R\$ 650 + taxas. PA330.</p> <p>ALUGUE COM VALOR - Creci. J.1833. F.3201-3000/3201-6262. Ótm sla p/3 amb, toda reform, ar condicionado, entrad p/ tv a cabo e internet, deposito, bancada c/ arm, entrada independente, vgas p/ clientes, wc soc, na Alexandrina de Alencar R\$ 650,00. AA413.</p> <p>ALUGUE COM VALOR - Creci. J.1833. F.3201-3000/3201-6262. Pto comerc ótm localiz R\$ 500,00. PA.424.</p> <p>PROCURADORIA DE IMÓVEIS - C.998. F.4006-3838/8822-0114. Plantaio sáb/dom. Ponto comercial c/ 4 sls recepção, 2 wcs correspondente a todo 1º andar R\$ 1.600,00 incluso taxas. PCL 429.</p> <p>PERES & PERES IMÓVEIS - C.1607. F.4006-0207. P.comerc, sl c/recepção, esc, 2 wcs, copa, desp, dep, R\$ 2 mil + taxas. valor do aluguel negociável (Na Florianópolis ao lado da Panificadora Puro Trigo). PCL-00687.</p> <p>PERES & PERES IMÓVEIS - C.1607. F.4006-0207. Galpão/Prédio Comercial, 4 slas, sdn 1 st, 1 saiação, coz, dep emp, wc serv, dep privativa, wc serv, área serv, desp, 5 gams, 300m2. R\$ 3.500,00 + txs (prédio novo). PCL 00717.</p> <p>PERES & PERES IMÓVEIS - C.1607. F.4006-0207. Galpão/Prédio Comercial, 2 sl, recepção c/ bancada fixa de granito R\$ 1.200,00 + taxas. PCL.00724.</p> <p>PERES & PERES IMÓVEIS - C.1607. F.4006-0207. 210m2, sl comerc c/lavabo, copa, ar serv. R\$ 2500,00 + taxas. PCL.00725.</p> <p>TERTULIANO RÉGO - C.1098.J. F.3203-2800. Plantaio Sáb/Dom. Excel local, 12 sls, 04 wcs, estac, lado sombra. R\$ 5 mil. TR16910.</p> <p>PROCURADORIA DE IMÓVEIS - C.998. F.4006-3838/8822-0114. Plantaio sáb/dom. Loja, sl, wc soc, esc. R\$ 550,00 + tx e IPTU. PCL128.</p> <p>TERTULIANO RÉGO - C.1098.J. F.3203-2800. Plantaio Sáb/Dom. Exc prédio 2 pav, recep, 22 sls, vários wc, salão/ventos, copa/ desp, estac. R\$ 22 mil. TR15915.</p> <p>PROCURADORIA DE IMÓVEIS - C.998. F.4006-3838/8822-0114. Plantaio sáb/dom. Loja comerc em mezanino, wc soc, aprox.35m2. R\$ 500,00 + tx e IPTU. PCL-440.</p> <p>Neópolis</p> <p>CAIO FERNANDES - C.1191. F.4008-0001. Plantaio sáb/dom/feriados das 8 às 17h. Loja c/w aprox 20m2. R\$ 550,00 COA10061.</p> <p>Nova Pamamirim</p> <p>TERTULIANO RÉGO - C.1098.J. F.3203-2800. Plantaio Sáb/Dom. Loja na Mª Lacerda, recepção, sl, wc. R\$ 600,00. TR-15202.</p> <p>PROCURADORIA DE IMÓVEIS - C.998. F.4006-3838/8822-0114. Plantaio sáb/dom. Shopping Ayrton Senna 2 lojas c/mezanino. R\$ 1.200,00 c/cond e IPTU incluso. PCL021.</p> <p>PROCURADORIA DE IMÓVEIS - C.998. F.4006-3838/8822-0114. Plantaio sáb/dom. Shopping Ayrton Senna. lojas comerc c/wc soc. R\$ 465,00 + tx e IPTU. PCL117.</p> <p>Pamamirim</p> <p>ALUGO GALPÕES - No Parque Industrial.9990.9386</p> <p>Petrópolis</p> <p>CAIO FERNANDES - C.1191. F.4008-0001. Plantaio sáb/dom/feriados das 8 às 17h. Terr. 10x20 em exc cond fech, segurança e lazer garant. R\$ 80 mil, p/ quem quer investir, é retorno certo. TEV.16062.</p>	<p>1.6 Tirol</p> <p>PROCURADORIA DE IMÓVEIS - C.998. F.4006-3838/8822-0114. Plantaio sáb/dom. Pto comerc c/ + ou - 100m2 de área construída c/ coz e wc. R\$ 4 mil + tx e IPTU. PCL447.</p> <p>ALUGUE COM VALOR - Creci. J.1833. F.3201-3000/3201-6262. Próx ao Midway, portas em vidros, piso cerâmica, teto c/ sanca, R\$ 650 + taxas. PA330.</p> <p>ALUGUE COM VALOR - Creci. J.1833. F.3201-3000/3201-6262. Ótm sla p/3 amb, toda reform, ar condicionado, entrad p/ tv a cabo e internet, deposito, bancada c/ arm, entrada independente, vgas p/ clientes, wc soc, na Alexandrina de Alencar R\$ 650,00. AA413.</p> <p>ALUGUE COM VALOR - Creci. J.1833. F.3201-3000/3201-6262. Pto comerc ótm localiz R\$ 500,00. PA.424.</p> <p>PROCURADORIA DE IMÓVEIS - C.998. F.4006-3838/8822-0114. Plantaio sáb/dom. Loja recém const + c/ 132m2, estac. R\$ 1.500,00 + tx e IPTU. PCL 425.</p> <p>Lagoa Nova</p> <p>CENTER MOR-Salas/Lojas,wc,estac.rotativo. A partir R\$ 450,00. Próx.Fórum.9982-2715</p> <p>CAIO FERNANDES - C.1191. F.4008-0001. Plantaio sáb/dom/feriados das 8 às 17h. Csa comerc c/ 3 sts, sl p/ 3 amb, lav, coz, ar serv, 3 vg gar, 160 mts. R\$ 2.200,00. CAA-6633.</p> <p>CAIO FERNANDES - C.1191. F.4008-0001. Plantaio sáb/dom/feriados das 8 às 17h. Galpão c/ 3 sls, lav, wc, coz, R\$ 850,00. COA-9961.</p> <p>CAIO FERNANDES - C.1191. F.4008-0001. Plantaio sáb/dom/feriados das 8 às 17h. Sl em prédio comerc, wc, sl e gar, bem localiz R\$ 600,00. COA-10385.</p> <p>HENRIQUE VIEIRA - C.2704. 17º Reg. F.3231-4458/9115-6658. Csa sl ampla, 3/4 sl/2 ste, na rua do Miguel Seabra esquina R\$ 4 mil.</p> <p>Lagoa Seca</p> <p>PROCURADORIA DE IMÓVEIS - C.998. F.4006-3838/8822-0114. Plantaio sáb/dom. Loja comerc, ótm c/ 4 sls, 3 wc, recepção, copa e 5 vgs estac. R\$ 2.500,00 + tx e IPTU. PCL 419.</p> <p>Capim Macio</p> <p>CAIO FERNANDES - C.1191. F.4008-0001. Plantaio sáb/dom/feriados das 8 às 17h. 3 Sl comerc com +/- 30m cada sl, 2 lav, recepção garagem relativa e copa R\$ 2 mil + IPTU. COA-9782.</p> <p>TERTULIANO RÉGO - C.1098.J. F.3203-2800. Plantaio Sáb/Dom. Ótm local, 3 sls, wc, estac. Podendo alugar separadamente. R\$ 2.200,00. TR-16382.</p> <p>ALUGUE COM VALOR - Creci. J.1833. F.3201-3000/3201-6262. Slas comerc na Walter Fernandes c/ 24m2 e 35m2 c/recepção e wc soc, ótm p/ consult, escritórios. PA-UNICO.</p> <p>ALUGUE COM VALOR - Creci. J.1833. F.3201-3000/3201-6262. Sl, wc, R\$ 300,00 + IPTU + cond. PA229.</p> <p>ALUGUE COM VALOR - Creci. J.1833. F.3201-3000/3201-6262. Sl, wc, R\$ 300,00 + IPTU + cond. PA229.</p> <p>Cidade Alta</p> <p>PROCURADORIA DE IMÓVEIS - C.998. F.4006-3838/8822-0114. Plantaio sáb/dom. Sl.comerc, Edf Sisaal, c/ótima localiz. R\$ 250,00 + tx e IPTU. PCL-414.</p> <p>PROCURADORIA DE IMÓVEIS - C.998. F.4006-3838/8822-0114. Plantaio sáb/dom. Edf. Mendes Carlos loja comerc c/ mezanino e wc. R\$ 400,00 + tx e IPTU. PCL 424.</p>
<p>3 Quartos</p> <p>CAIO FERNANDES - C.1191. F.4008-0001. Plantaio sáb/dom/feriados das 8 às 17h. Csa c/3 sts, sl p/ 2 amb, esc, wc soc, coz c/ arms, dep, ar serv, pisc, churras, 2 gar. R\$ 2.600,00. CAA-7994.</p> <p>CAIO FERNANDES - C.1191. F.4008-0001. Plantaio sáb/dom/feriados das 8 às 17h. Csa c/3/4 sdo 1 ste, sl var, wc, coz ar serv, dep emp, 2 vgs de gar, aprox 192m2. R\$ 1 mil. CAA-9914.</p> <p>+ de 3 Quartos</p> <p>CAIO FERNANDES - C.1191. F.4008-0001. Plantaio sáb/dom/feriados das 8 às 17h. Csa c/ 4 sts, sl p/ 2 amb, wc, coz c/ arms, dep, pisc, churras, 2 gar cobertas. R\$ 2.200,00. CAA5881.</p> <p>Dix-Sept Rosado</p> <p>2 Quartos</p> <p>ALUGUE COM VALOR - Creci. J.1833. F.3201-3000/3201-6262. Casa prox, a casa Norte AV. 6, 2/4, 1 sl wc soc, coz americana, var, ar serv. R\$ 450,00. CA 408.</p> <p>Emaús</p> <p>3 Quartos</p> <p>PERES & PERES IMÓVEIS - C.1607. F.4006-0207. 3/4, sdn 1, sl, coz, wc soc, ar serv, 1 vg de gars. R\$ 700,00 + txs. CL 00246.</p> <p>Lagoa Nova</p> <p>2 Quartos</p> <p>TERTULIANO RÉGO - C.1098.J. F.3203-2800. Plantaio Sáb/Dom. Exc loc, terraço, 2 sls, 2/4 (1 sl arm), d + dep, 2 gar, ldo somb, R\$ 1.000,00 TR 17441.</p> <p>3 Quartos</p> <p>CAIO FERNANDES - C.1191. F.4008-0001. Plantaio sáb/dom/feriados das 8 às 17h. Csa c/ 3 sts, sl p/ 3 amb, coz, ar serv, 3 vg gar, R\$ 2.200,00. CAA-6633.</p> <p>CAIO FERNANDES - C.1191. F.4008-0001. Plantaio sáb/dom/feriados das 8 às 17h. Csa c/3/4 sdn 1 suít, sl p/ 3 amb, coz c/ arms, escrit, wc soc, coz, ar serv, dep, 4 vgs ggm. R\$ 1.200,00. CAA-1343.</p> <p>CAIO FERNANDES - C.1191. F.4008-0001. Plantaio sáb/dom/feriados das 8 às 17h. Csa c/3/4 sdn 1 suít, sl p/ 3 amb, coz c/ arms, dep emp, 2 gar cob R\$ 2 mil. CAA.10242.</p> <p>+ de 3 Quartos</p> <p>PERES & PERES IMÓVEIS - C.1607. F.4006-0207. 4/4 sdn 2 sts, 3 slas p/3amb, wc soc, coz, dep emp, wc serv, ar serv, 3 gar, 237m2. R\$ 1.800,00 + txs. CL00707.</p> <p>Neópolis</p> <p>+ de 3 Quartos</p> <p>CAIO FERNANDES - C.1191. F.4008-0001. Plantaio sáb/dom/feriados das 8 às 17h. Csa c/4/4 sd 1 ste, sl var, wc, coz, ar serv, ldo sombra. R\$ 800,00. CAA-9738.</p> <p>+ de 3 Quartos</p> <p>BÚZIOS BEIRA-MAR C/ PISCINA - Aluga-se por mês ou temporada, c/ 1 suíte e 2 quartos, sala grande, varanda, garagem e casa de caseiro no terreço; 1º andar, sala, suite grande e solário c/ linda visão de Búzios. F: 9984-8545</p> <p>CAIO FERNANDES - C.1191. F.4008-0001. Plantaio sáb/dom/feriados das 8 às 17h. Csa c/4 ste, sl p/ 2 amb, wc, coz c/ arms, dep emp, 4 gar sdn 2 cob R\$ 2 mil. CAA.10245.</p>	<p>2 Quartos</p> <p>VENDE-SE CHAVE - resd. sta. Cecília, prest. R\$ 289,00, chave R\$ 13 mil. F: 8803-3211/ 9980-5522/3208-2677.</p> <p>3 Quartos</p> <p>PROCURADORIA DE IMÓVEIS - C.998. F.4006-3838/8822-0114. Plantaio sáb/dom. Casa, Cond Santa Cecília, sl p/ 2 amb, var, 3/4, wc soc, coz, ar serv, qtal, 2 vgs gar. R\$ 350,00 + tx e IPTU. CPL432.</p> <p>PROCURADORIA DE IMÓVEIS - C.998. F.4006-3838/8822-0114. Plantaio sáb/dom. Casa, Cond Santa Cecília, sl p/ 2 amb, var, 3/4, wc soc, coz, ar serv, qtal, 2 vgs gar. R\$ 350,00 + tx e IPTU. CPL432.</p> <p>PROCURADORIA DE IMÓVEIS - C.998. F.4006-3838/8822-0114. Plantaio sáb/dom. Casa, Cond Santa Cecília, sl p/ 2 amb, var, 3/4, wc soc, coz, ar serv, qtal, 2 vgs gar. R\$ 350,00 + tx e IPTU. CPL432.</p> <p>Parque das Colinas</p> <p>+ de 3 Quartos</p> <p>TERTULIANO RÉGO - C.1098.J. F.3203-2800. Plantaio Sáb/Dom. Linda Resid, terraço, 2 sls, lav, esc, 4 sts/closet/var/arm, coz/arm/dep, ar serv; dep emp, 6 gar, pisc, bar, churrasq, wc apoio. R\$ 3.200,00. TR11266.</p> <p>Pitumbú</p> <p>+ de 3 Quartos</p> <p>CAIO FERNANDES - C.1191. F.4008-0001. Plantaio sáb/dom/feriados das 8 às 17h. Csa c/4/4 sdn 2 ste, sl estar, de TV e de jantar, var, coz, wc, desp, dep, ar serv, piscina, churrasq, aprox 280m2 R\$ 2 mil. CAA.10386.</p> <p>Prais</p> <p>2 Quartos</p> <p>PARA TEMPORADA - ótima e ampla casa mobiliada, próximo a praia de Cotovelo (PIUM). Dezembro e janeiro R\$1.300,00 cada mês. Finais de semana R\$ 500,00. Acomoda 2 famílias. Fone: 9100.8806.</p> <p>CAIO FERNANDES - C.1191. F.4008-0001. Plantaio sáb/dom/feriados das 8 às 17h. Praia de Zumbi, Csa c/ 2/4, sla p/ 2 amb, coz c/ arm, ar serv, dep emp, desp dep, R\$ 800,00 ou 2.000,00 por temporada. CAA10079.</p> <p>3 Quartos</p> <p>GENIPABU - beira mar, mobiliada mais utensílios, dep, jan e fev. R\$ 3 mil, 4.000 e 3.000. Tratar F: 3202-2728/9984-2609.</p> <p>CAIO FERNANDES - C.1191. F.4008-0001. Plantaio sáb/dom/feriados das 8 às 17h. Cotovelo, Csa, c/3/4 sd 1 st, sl, var, wc, coz e ar/serv. Ldo sombra. R\$ 800,00. CAA-9738.</p> <p>+ de 3 Quartos</p> <p>BÚZIOS BEIRA-MAR C/ PISCINA - Aluga-se por mês ou temporada, c/ 1 suíte e 2 quartos, sala grande, varanda, garagem e casa de caseiro no terreço; 1º andar, sala, suite grande e solário c/ linda visão de Búzios. F: 9984-8545</p> <p>CAIO FERNANDES - C.1191. F.4008-0001. Plantaio sáb/dom/feriados das 8 às 17h. Csa c/4 ste, sl p/ 2 amb, wc, coz c/ arms, dep emp, 4 gar sdn 2 cob R\$ 2 mil. CAA.10245.</p>	<p>3 Quartos</p> <p>PERES & PERES IMÓVEIS - C.1607. F.4006-0207. 3/4 sdo 1 ste c/ closet, coz, wc soc, dep emp, var, wc serv, ar serv, desp, churras, 4 vag 200m2, R\$ 1.400,00 + taxas. CL.00515.</p> <p>CONJ. PONTA NEGRA - Aluga-se casa, para curta temporada (CARNATAL) c/piscina, jardim, mobiliada, sla visita, jantar, coz, 3/4, 1 ste, terraço, gar. F: 9930-2556/8828-0701</p> <p>+ de 3 Quartos</p> <p>PERES & PERES IMÓVEIS - C.1607. F.4006-0207. Csa mobil c/ 4 sts c/closet, 3 sls, coz, arm emb, lavand, dep emp, wc serv, ar serv, churrasq, 5 gar. R\$ 4 mil + taxas. CL.00727.</p> <p>Quintas</p> <p>2 Quartos</p> <p>PROCURADORIA DE IMÓVEIS - C.998. F.4006-3838/8822-0114. Plantaio sáb/dom. Csa res. sl, wc, 2/4, coz, terraço R\$ 350,00 + tx e IPTU. CPL193.</p> <p>Tirol</p> <p>1 Quarto</p> <p>PROCURADORIA DE IMÓVEIS - C.998. F.4006-3838/8822-0114. Plantaio sáb/dom. Casa em Vila c/sl, qto, wc soc, coz, ar serv. R\$ 250,00 + tx e IPTU. CPL022.</p> <p>PROCURADORIA DE IMÓVEIS - C.998. F.4006-3838/8822-0114. Plantaio sáb/dom. Praia de Cotovelo exc p/posada, mobil, próx a toca do caranguejo c/ 720m2, vista mar, 60m da praia. R\$ 980 mil HT15.</p> <p>Candelária</p> <p>HENRIQUE VIEIRA - C.2704. 17º Reg. F.3231-4458/9115-6658. Av Integração, Prédio comercial c/ 400m2 de área const em área de 1000m2.</p> <p>SOUSA & AMARAL - C.2502. F.3082-1949/9100-0096. Ótm p.comerc c/ceca de 65m2. R\$ 160 mil. VT01.</p> <p>PROCURADORIA DE IMÓVEIS - C.998. F.4006-3838/8822-0114. Plantaio sáb/dom. Loja comerc em mezanino, wc soc, aprox.35m2. R\$ 500,00 + tx e IPTU. PCL-440.</p> <p>Neópolis</p> <p>CAIO FERNANDES - C.1191. F.4008-0001. Plantaio sáb/dom/feriados das 8 às 17h. Loja c/w aprox 20m2. R\$ 550,00 COA10061.</p> <p>Nova Pamamirim</p> <p>TERTULIANO RÉGO - C.1098.J. F.3203-2800. Plantaio Sáb/Dom. Loja na Mª Lacerda, recepção, sl, wc. R\$ 600,00. TR-15202.</p> <p>PROCURADORIA DE IMÓVEIS - C.998. F.4006-3838/8822-0114. Plantaio sáb/dom. Shopping Ayrton Senna 2 lojas c/mezanino. R\$ 1.200,00 c/cond e IPTU incluso. PCL021.</p> <p>PROCURADORIA DE IMÓVEIS - C.998. F.4006-3838/8822-0114. Plantaio sáb/dom. Shopping Ayrton Senna. lojas comerc c/wc soc. R\$ 465,00 + tx e IPTU. PCL117.</p> <p>Pamamirim</p> <p>ALUGO GALPÕES - No Parque Industrial.9990.9386</p> <p>Petrópolis</p> <p>CAIO FERN</p>					



FÁBIO PACHECO
fabiopacheco.rm@dabr.com.br

drible curto

Thiago Silvy é confirmado

O repórter de esportes do Diário de Natal, Bruno Vasconcelos, meteu um furo gigantesco nesta semana ao noticiar na terça-feira a preferência de Diá por Thiago Silvy no ataque americano para o jogo desta tarde contra o Ceará. Alguns sites tentaram desmentir em vão o setorista, que provou que uma cobertura completa e com credibilidade só pode ser conquistada in loco, na beira do gramado assistindo aos treinos e conversando com o treinador diariamente.

Esse é o verdadeiro jornalismo

esportivo, que vai a campo e não fica dentro de uma redação tentando adivinhar ou especulando notícias por telefone através de terceiros. Quanto a entrada de Thiago, o professor Diá deixou bem claro durante a semana que estava à procura de um atacante com disposição para fazer dupla com Lúcio e ajudar na marcação. Silvy se prontificou e com ele em campo, o América segurará a pressão cearense, sem perder a postura ofensiva, quando estiver com a posse de bola, e quem sabe marcar o gol que manterá o clube na Série B.

Mecão já venceu em Fortaleza

Segundo informações do Blog do Trindade, América e Ceará já se enfrentaram 40 vezes em competições nacionais. O alvinegro tem sete vitórias de vantagem sobre o alvirrubro. Mas isso não quer dizer nada, o time potiguar tem dez vitórias, sete em Natal e três na casa deles. A última vitória em Fortaleza foi em 17 de fevereiro de 2002: Ceará 1x2 América, pela Copa do Nordeste. Gols de Val Araguaia e Rui Barbosa para a equipe natalense. O jogo foi no estádio Presidente Vargas.

Sport Natal

O Sport Natal, do amigo Fernando Nesi, vai representar o Rio Grande do Norte no Troféu Brasil de Remo Unificado, considerado o mais importante da categoria e que reúne clubes de vários estados do Brasil. A próxima edição será de 3 a 7 de dezembro, no Rio de Janeiro, no estádio de Remo da Lagoa. Boa sorte aos potiguares.

Despedida de Dorival

O Vasco e o técnico Dorival Júnior decidiram encerrar a parceria vitoriosa que garantiu ao clube carioca o título da Série B de 2009 e o retorno para a elite do futebol brasileiro em 2010. Dorival afirmou que não havia mais ambiente para a sequência do trabalho. Neste sábado, o treinador ainda comanda o clube contra o Ipatinga. O Grêmio admite interesse em contar com os seus serviços.



Frankie Marcone/DN/D.A. Press

Mala branca em Campinas

O vice-presidente de futebol do Juventude, Alex Rech, disse em entrevista à imprensa gaúcha que a mala branca para o Guarani é uma coisa inevitável: "Existir, a gente sabe que existe, mas comprovar é difícil, o jeito é lutar em campo e tentar fazer a nossa parte", comunicou.

Artilheiro é liberado

Uma boa notícia para a torcida americana. O artilheiro do Guarani, Ricardo Xavier, vai estar em campo contra o time de Caxias do Sul logo mais. O STJD decidiu reduzir a punição do atacante para um jogo e o goleador do Bugre, com 14 gols no campeonato, terá a chance de encostar ou ultrapassar Rafael Coelho, do Figueirense, com 17.

Dia de acelerar

Campeonato Potiguar de Kart promete muita adrenalina com Play Off neste sábado

O final de semana promete muita adrenalina no Kartódromo de Natal com as 1ª e 2ª etapas do Play Off do Campeonato Potiguar de Kart. A competição, que envolve cerca de 20 pilotos, começa hoje com treinos livres e termina amanhã com as tomadas de tempo corridos. Na liderança do torneio estão os pilotos: Victor Uchôa (Mirim), Luiz Henrique (Cadete), Sérgio Lima (Fórmula 4 Graduado) e André

Flôr (Fórmula Super 2 Tempos). O grande campeão será revelado na etapa final da competição, que acontece no dia 20 de dezembro.

Na categoria Mirim, o jovem Victor Uchôa além de liderar a disputa segue mais aliviado, já que ostenta uma diferença de 50 pontos para os segundos colocados, Yago Medeiros e Pepeu Pinheiro, que estão empatados. Na categoria Cadete, a situação não é muito diferente e o kartista Luís Henrique segue na frente com 28 pontos a mais que Otávio Maia.

Mas nem todos os pilotos gozam da tranquilidade e o potiguar Sérgio Lima terá que pisar fundo no acelerado para permanecer



Victor Uchoa/Arquivo Pessoal

Piloto Victor Uchôa lidera competição na categoria mirim

na liderança da Fórmula 4. O kartista assegura 88 pontos e bem próximo dele está o piloto Fábio Macêdo com 75 pontos. Da mesma forma é a situação da categoria Super 2 Tempos. Os kartistas André Flôr, Rodolfo Filho e Yure Leite caminham bem próximos com 88, 73 e 67 pontos respectivamente. A entrada para assistir ao torneio é gratuita.

OFF-ROAD

RALLY ROTA DO SOL ESTÁ CONFIRMADO

O Rally Rota Sol veio para ficar! Com estreia no calendário brasileiro do automobilismo fora de estrada realizada em janeiro desse ano, o evento já confirmou a sua segunda edição em 2010: será nos dias 14, 15 e 16 também em janeiro, saindo de Natal até Fortaleza, no Ceará. As inscrições começam em breve no site www.webventure.com.br e os 30 primeiros inscritos serão presenteados com uma hospedagem em um dos trechos do roteiro

e de acordo com a procedência do participante.

Nesta edição serão três categorias para carros: Graduados, Turismo e Família. A última é novidade no evento e substitui a Turismo Light. "A Família é uma espécie de passeio planejado e com todo o apoio da organização. Daremos muita atenção para a nova categoria, teremos, por exemplo, carros acompanhando os participantes no percurso, entre outros cuidados interessantes para iniciantes e simpatizantes do esporte", explica um dos organizadores, o presidente da ACPN - Associação Cearense de Pilotos e Navegadores, Eliatan Machado. Segundo ele, a participação dos quadriciclos também está sendo pensada como novidade para 2010.

Do Som da Terra ao Barro de Vitalino.
100 anos do Mestre da arte do Nordeste.



COMPRE O DIÁRIO NAS PRINCIPAIS BANCAS DA CAPITAL, INTERIOR OU COM OS GAZETEIROS E GANHE ESTE CD.

Comprando o Diário de Natal dia 02 de dezembro, você leva gratuitamente o CD Do Som da Terra ao Barro de Vitalino. Uma homenagem da banda Som da Terra aos 100 anos do Mestre Vitalino. Garanta já o seu.

DIÁRIOS ASSOCIADOS DA

DIÁRIO de NATAL

Ou vai ou racha!



Diá vai para o tudo ou nada contra os cearenses hoje no estádio Castelão

América decide hoje contra o Ceará a sua permanência na Segunda Divisão de 2010



Bruno Vasconcelos
brunovasconcelos.rn@dabr.com.br

A última rodada da Série B promete muitas emoções para os torcedores daqueles times que não querem ficar com a única vaga restante na zona de rebaixamento. Entre eles está o América, que ocupa a 14ª posição e está a uma vitória da permanência na Segunda Divisão. O Mecão pode ainda se dar ao luxo de perder e não cair, caso Brasiense, Ipatinga ou Juventude não vençam também. Basta o troço de uma dessas equipes para o alvirrubro de Natal se confirmar como o único representante potiguar na Série B de 2010.

Quando ao time, o técnico Francisco Diá testou várias opções e fez muito suspense. Mas, no final das contas, acabou escolhendo o mesmo time testado no primeiro treinamento da semana,

ainda no CT de Parnamirim, com Thiago Silvy e Lúcio no ataque, como antecipou o Diário de Natal na edição de terça-feira.

O atacante que poucas vezes atuou com a camisa rubra ganhou a disputa com Guarú. "O Thiago é um jogador que treinou bem durante a semana e que faz bem aquele papel que o André Luís vinha desenvolvendo. Além disso, ele volta e ajuda na marcação. Vamos apostar nele e torcer para uma grande partida, para que no final a gente possa festejar a nossa permanência na Série B", explicou Diá.

Com isso, aquela possibilidade de atuar no 3-6-1, não foi mantida e a formação voltará para o 3-5-2. O restante da equi-

pe será a mesma que treinou ao longo da semana, com Rodolpho; Leandro Silva, Edson Rocha e Adalberto; Thoni, Jackson, Ricar-

do Oliveira, Juninho e Somália; Thiago Silvy e Lúcio. "Esse será um jogo semelhante àquele do Vasco, quando o time carioca fez aquela festa para o título. Sabemos que o Ceará entrará lutando pelo vice-campeonato, mas temos todas as condições de vencer também", ressalta o goleiro Rodolpho.

Thiago Silvy e Lúcio atuarão no ataque

Ceará luta pelo vice-campeonato

Já que não pode ser o primeiro, que seja o segundo. Este é o pensamento do Ceará para a partida de hoje contra o América. A diretoria não admite um outro resultado a não ser a vitória. "Na impossibilidade de sermos campeões, porque o Vasco já conquistou o título, vamos tentar a melhor colocação possível, que é o vice-campeonato",

disse o conselheiro André Figueiredo. "O Paulo César Gusmão já me disse que não vai poupar nenhum jogador e também não fará nenhum teste nesse jogo", completou.

Os jogadores cearenses têm a mesma opinião e nem querem saber se o América disputa posições na zona de rebaixamento. O que interessa é apenas a vitória,

para abrilhantar ainda mais a campanha do Vozão em 2009. "Levando em consideração os erros de arbitragem contra nós e que o campeão é o Vasco esse vice-campeonato passa a ser muito importante e vamos buscar a vitória no fim de semana para ficarmos no melhor lugar possível na competição", falou o zagueiro Fabrício.

JOGOS ENTRE OS AMEAÇADOS

Ceará x América

Ipatinga x Vasco

Guarani x Juventude

Brasiense x Vila Nova

Combinações que salvam o América

Vencendo

Qualquer vitória o mantém na Série B de 2010.

Empatando

Torce por um empate do Juventude ou, derrota de Ipatinga ou Brasiense.

Perdendo

Precisa que o Juventude não vença ou, Ipatinga ou Brasiense percam. Se Juventude e Ipatinga vencerem e Brasiense e América perderem por igual diferença, o América se mantém. Exemplo: Brasiense 0x2 Vila Nova e Ceará 2x0 América. Nesse caso, o Brasiense só fica se o América perder com um gol a mais em relação a ele. Exemplo: Brasiense 0x1 Vila Nova e Ceará 2x0 América.

Resumindo

O jogo-chave é o do Juventude. Se o Juventude não vencer, o América está livre do rebaixamento, mesmo perdendo.

Fonte: Blog do Trindade/Dnonline

Ceará	América
Lopes; Arlindo Maracanã, Fabrício, Erivelton e Fábio Vidal (Jorge Henrique); Heleno, João Marcos, Michel e Geraldo (Reinaldo); Preto (Wellington Amorim) e Mota. Técnico: PC Gusmão	Rodolpho; Leandro Silva, Edson Rocha e Adalberto; Thoni, Jackson, Ricardo Oliveira, Juninho e Somália; Thiago Silvy e Lúcio. Técnico: Diá

Árbitro: Wagner Tardelli (SC)

Local: Estádio Castelão

Horário: 16h