Labim/UFRN

DIÁRIO de NATAL

SEXTA-FEIRA Natal, 27 de novembro de 2009 www.diariodenatal.com.br R$ 1,00

FUNDADOR DOS DIÁRIOS ASSOCIADOS: ASSIS CHATEAUBRIAND

VIOLÊNCIA // Armados com pedras e garrafas de vidro, cinco indivíduos entraram na Escola Estadual Padre José Maria Bienzinger, em São Gonçalo do Amarante, e ameaçaram alunos, professores e funcionários por cerca de 20 minutos. PÁGINA 10

VÂNDALOS INVADEM E ATERRORIZAM ESCOLA

PF-RN/Divulgação

laboratório de crack em hotel

POLÍCIA FEDERAL ENCONTROU 6KG DA DROGA E UMA ESTRUTURA PARA PREPARAR O ENTORPECENTE PARA A VENDA, NUM QUARTO DE HOTEL EM PONTA NEGRA. CINCO PESSOAS FORAM PRESAS NA AÇÃO, QUE FEZ PARTE DE UMA OPERAÇÃO VOLTADA A EVITAR A OFERTA DE DROGAS DURANTE O CARNATAL. PÁGINA 12

acidente MORTE NA RUA

Carlos Santos/DN/D.A Press

UM POLICIAL FEDERAL APOSENTADO TEVE A CABEÇA ESMAGADA APÓS COLIDIR COM UM CAMINHÃO NA AVENIDA INTERVENTOR MÁRIO CÂMARA, EM DIX-SEPT ROSADO, ZONA OESTE DE NATAL. PÁGINA 10

Fábio Cortez/DN/D.A Press

Ponta Negra e seus problemas

Diário inicia série de reportagens sobre as peculiaridades e os problemas do bairro de Natal que nasceu como vila de pescadores, transformou-se em destino de veraneio e hoje é lar de gente do mundo inteiro, além de um pulsante pólo turístico. PÁGINAS 8 e 9

Olhares DO MUNDO

O mundo visto pelas lentes do fotógrafo Ricardo Chrisóstomo é tema de livro lançado hoje. PÁGINA 14

Futebol

Enquanto o Améria esconde a escalação para enfrentar o Ceará, o ABC quer se despedir com dignidade diante do Bragantino. PÁGINA 32

AIDS AVANÇA SOBRE O INTERIOR DO BRASIL

Conclusão é do Ministério da Saúde

PÁGINA 24

Norueguês processa o país natal

Acusado de lavagem de dinheiro na Operação Paraíso quer mostrar que foi vítima de provas falsas. PÁGINA 13

Sobrou para o consumidor

Presidente da Federação Nacional de Combustíveis diz que preços iguais nos postos são culpa dos clientes. PÁGINA 6

redação 4009.0150 **atendimento ao assinante** 4009.0220 **classificados** 4009.0200 **comercial** 4009.0174

Labim/UFRN

POLÍCIA

Acusado de pedofilia é preso

A Polícia Rodoviária Federal da Paraíba prendeu ontem um homem acusado de atentado violento ao pudor envolvendo crianças. Segundo a polícia, o professor Rodson Sidney de Sousa, de 40 anos, vinha de Ouro Branco, no Rio Grande do Norte, cidade onde estaria residindo atualmente. O professor foi abordado em um táxi particular da cidade de Santa Luzia (a cerca de 250km de João Pessoa) quando já estava na Paraíba, próximo ao município de Lagoa de Dentro (aproximadamente 100km distante da capital da PB). De acordo com a polícia, o acusado teria um mandado de prisão por atentato violento ao pudor, expedido pela cidade de Tucuruí, no Pará, e estava sendo procurado pela polícia no Norte do país. Segundo a PRF, além do mandado, em sua ficha constava uma série de processos, também com envolvimento de crianças, desde 1995.

HOJE

Prêmio Jovem Cientista em Natal

Natal será sede hoje do lançamento da 24ª edição do Prêmio Jovem Cientista para toda a Região Nordeste. A cerimônia ocorre das 9h às 11h30, em evento aberto ao público, no auditório da UFRN. Com o tema *Energia e Meio Ambiente – Soluções para o Futuro*, a premiação pretende revelar novos talentos.

índice

economia	06
cidades	08
muito	14
social	16
televisão	18
famosos	19
brasil/mundo	24
opinião	22
esportes	32

otempohoje

NATAL // Nublado a parcialmente nublado com possibilidade de chuvas isoladas

RIO GRANDE DO NORTE // Parcialmente nublado a claro

tábuademarés

	00:06	1,8
	12:49	1,9
LUA crescente	06:17	0,7
	18:47	0,7

OBITUÁRIO

Morre Camilo Teixeira da Costa

Por Arnaldo Viana
Editor do Estado de Minas

Fibra equilibrada sobre um fio de delicadeza. Atrevo-me a definir assim o caráter forte e ao mesmo tempo doce de Camilo Teixeira da Costa. Forte porque foi um homem que sempre andou de mãos dadas com empreendedorismo e de costas para o desânimo e a descrença. Doce porque sabia ser suave quando não era preciso ser duro. Camilo começou sua trajetória nos Diários Associados em 1963, como redator do Estado de Minas. Com Geraldo Teixeira da Costa e Theódolo Pereira, dois corajosos diretores, aprendeu muito de administração e de convívio com o mundo da comunicação.

Mas a redação não era sua parada definitiva. Estava escrito em algum canto das páginas dos Associados que seu caminho era outro, o administrativo. E seguiu, primeiro como subgerente de rádio e televisão, depois como subgerente geral, diretor-financeiro, diretor-gerente. Uma trajetória fulminante determinado pelo talento e capacidade de comandar destinos de empresas e de pessoas, que não parou por aí. Entre 1975 e 1994 foi diretor-executivo, quando ficou ainda mais evidente a determinação que marcou sua carreira. Depois, ocupou o cargo de diretor-geral. Seu último cargo foi como presidente do Conselho Administrativo dos Diários Associados em Minas Gerais.

Condômino dos Diários Associados desde 1976, Camilo foi também integrante da comissão de importantes jornais do grupo e da comissão normativa permanente da Rede Tupi de Televisão, época em que enfrentou e superou, ao lados de seus companheiros, grandes desafios, e vice-presidente da Fundação Assis Chateaubriand. Formado direito (diplomou-se 1952), foi ainda fundador e primeiro presidente da Cooperativa de Consumo dos Funcionários do Ipsemg e da Cooperativa de Crédito Mútuo dos Diários Associados.

Esse currículo, que pode sugerir uma vida reclusa entre papéis e números, não impediu Camilo de se dedicar à família e de exercer uma de suas paixões: cantar, acompanhado por exímios violonistas. Não é preciso dizer que o romantismo imperava. Sabia receber e fazer amigos. Um negociador nato, que tinha dificuldade em dizer não e sabedoria para saber o momento de dizer sim.

Arquivo/EM

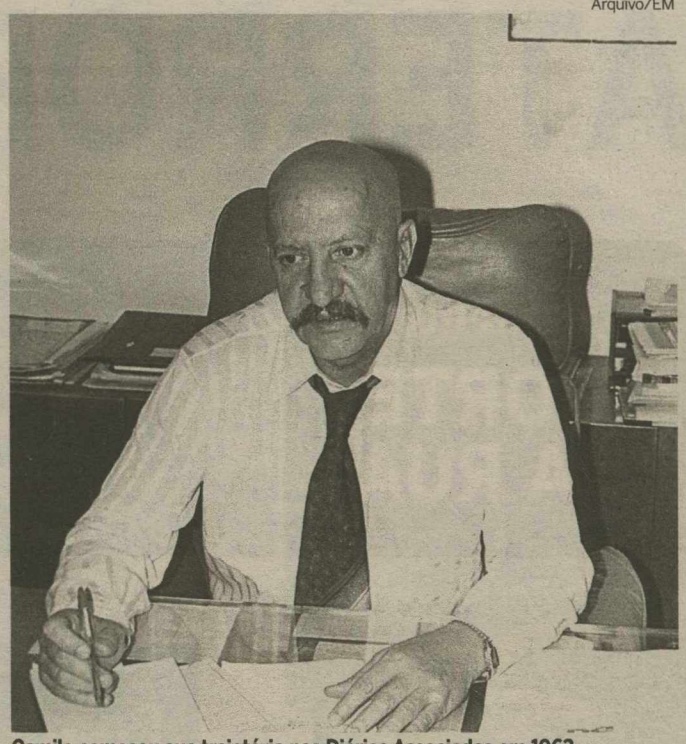

Camilo começou sua trajetória nos Diários Associados em 1963

Camilo morreu ontem, em Belo Horizonte. Ele foi casado com Nerly Blázio, com quem teve quatro filhos, e com Solanda Teixeira da Costa, com que teve dois. Deixa ainda sete netos e duas bisnetas. Camilo nasceu em Santa Luzia, na Grande Belo Horizonte, o que muito o orgulhava. Faria 86 anos no próximo dia 11.

E é lá, na querida cidade natal, que será velado, hoje, a partir da 9h, na Casa de Cultura, na Rua Direita, em frente à Matriz. O enterro será às 17h, no Cemitério do Carmo, na mesma cidade.

POLÍCIA

Operação termina com cinco presos após troca de tiros em Nova Parnamirim

Uma operação da Polícia Civil com agentes da Divisão de Combate ao Crime Organizado (Deicor) e Delegacia Especiaizada na Defesa da Propriedade de Veículos e Cargas (Deprov) terminou com um saldo de cinco pessoas presas ontem, em Nova Parnamirim, Grande Natal. Um dos acusados foi baleado em confronto com os policiais, nas proximidades da antiga Casa de Pedra. Foram presos Rodrigo Lima de Souza, de 21 anos, Euzimar Isídio de Souza, de 24 anos, Paulo Lopes Bezerra, de 35 anos, Suel Pereira de Souza, de 18 anos, e Laércio Ambrósio de Oliveira, de 23 anos.

De acordo com o delegado Ulysses de Souza, uma investigação levou as equipes a perseguirem o grupo, que estava dividido em dois veículos, um Honda Civic e um Palio. O primeiro, segundo o titular, tem ocorrência de roubo e está com placa fria (MYG-1005). Ao perceberem a presença da polícia, os homens teriam reagido e atirado. Na troca de disparos, Laércio saiu ferido e foi levado ao hospital Walfredo Gurgel, onde está custodiado.

Os quatro restantes foram levados à Deprov, onde foi lavrado o flagrante. Eles foram autuados por formação de quadrilha, tentativa de homicídio, receptação e adulteração. Com os acusados, foram apreendidos um revólver calibre 38 e vários celulares, segundo o delegado. Agora, Ulysses de Souza investiga se os homens estão envolvidos em outros crimes e espera pelo reconhecimento de possíveis vítimas.

Labim/UFRN

EDITORA INTERINA >> Flávia Urbano (flaviaurbano.rn@dabr.com.br) politica.rn@dabr.com.br

FLÁVIA URBANO
flaviaurbano.rn@dabr.com.br

Observatório DN

É só o começo

Secretário chefe do Gabinete Civil, Vagner Araújo resolveu sair em defesa do vice-governador Iberê Ferreira de Souza (PSB) por causa da denúncia feita pelo deputado estadual Getúlio Rego (DEM), na semana passada, de que brindes adquiridos com recursos públicos estavam sendo distribuídos como forma de atrair público para os chamados "Encontro das Águas". Vagner postou no seu blog um texto intitulado "Bingo Eleitoral". Nele, o secretário condena a postura de Getúlio e diz que a premiação, na verdade, foi dentro de um concurso de redação entre alunos da rede pública.

Vagner foi além e disse que, enquanto Getúlio tenta polemizar, o presidente da sua legenda, senador José Agripino Maia (DEM), participou de festa oferecida pelo deputado federal Rogério Marinho (PSDB) na qual foram distribuídos brindes. O deputado democrata reagiu e, em pronunciamento na Assembleia, ontem, disse que Vagner estava comparando "alhos com bugalhos". Segundo Getúlio, um dos ganhadores do sorteio de uma geladeira em Umarizal foi o médico Vital Amorim, ex-diretor do Hospital Onofre Lopes. É, quem tem boca diz o que quer.

● E, até agora, a distribuição de brindes promovida pela Secretaria Estadual de Recursos Hídricos não despertou o interesse do Ministério Público nos municípios do Alto Oeste em que foram realizados. Nem mesmo após o pronunciamento do deputado estadual Getúlio Rego (DEM) que denunciou o fato alegando o uso de verba pública para beneficiar eleitoralmente o vice-governador.

● Nem os integrantes da administração municipal têm poupado críticas à decoração natalina que está tomando conta das ruas de Natal. O sol com gorro de papai noel foi batizado de "noinho", numa referência aos olhos vermelhos típicos de quem acabou de consumir drogas. Aliás, dizem que a maior parte das reclamações poderiam ter sido evitadas caso a Semsur tivesse aguardado para instalar as peças quando a maioria estivesse pronta.

● O Comitê de Imprensa da Assembleia Legislativa, presidido pelo colega Oliveira Wanderley, marcou para o dia 8 de dezembro a eleição do Parlamentar do Ano. Têm direito a voto os jornalistas credenciados que cobrem regularmente as atividades da Casa. A votação seguirá das 9h às 16h.

● Secretário Estadual de Comunicação, Rubens Lemos Filho entrou em contato para discordar que a administração Wilma de Faria (PSB) é avaliada como fraca. Ele disse que a última pesquisa de avaliação do governo a que teve acesso aponta que 67% dos entrevistados aprovam a atual gestão. "Poucos governadores no Brasil têm esse índice", comentou.

Dois discursos

No mesmo dia em que afirmou que somente a partir de fevereiro, no congresso nacional do PT, será oficialmente pré-candidata à presidência da República, a ministra chefe da Casa Civil, Dilma Rousseff, apareceu em inserção do partido em horário nobre para falar de ações do governo federal no RN, algumas das quais ainda em execução. Falando não como pré, mas efetivamente como candidata que é.

Marcelo Ferreira/CB/D.A Press

Politicagem

Depois que o vice-governador Iberê Ferreira de Souza (PSB) foi escalado para anunciar a convocação dos mais de 600 suplentes da Polícia Militar, no último dia de validade do concurso realizado em 2005, um dos que estava à frente da mobilização recebeu a ligação de um interlocutor do governo do estado dizendo que não havia mais necessidade de o grupo se vincular ao deputado estadual Robinson Faria (PMN). Foi Robinson quem arcou com os custos de um advogado para buscar na justiça a nomeação dos candidatos aprovados.

Modernização

Em passagem por Natal, o presidente dos Diários Associados, Álvaro Teixeira da Costa, avaliou positivamente as recentes mudanças no **Diário de Natal**. "Adotamos uma postura moderna, que segue uma tendência mundial, e tenho certeza que em breve seremos reconhecidos pelos poderes públicos locais por isso. No momento, percebi aqui no RN um certo distanciamento com relação ao poder público de uma comunicação mais moderna, mais integrada com a sociedade e a imprensa, diferente do que se observa em outros locais onde atuamos".

Micarla articula veto a mudança

Grandes vão pressionar deputados e dizer que reúnem 57% da população

Jussara Correia
jussaracorreia.rn@dabr.com.br

A polêmica em torno do repasse do ICMS aos municípios foi o principal tema das discussões durante a reunião que a prefeita de Natal Micarla de Sousa (PV) fez ontem com os vereadores da sua bancada. Na ocasião, eles definiram as estratégias para buscar junto aos deputados estaduais uma forma de rever o projeto de Lei que tramita na Assembleia Legislativa que trata da mudança de critérios na distribuição do imposto e visa beneficiar os pequenos municípios do RN. Por outro lado, 19 cidades maiores se queixam que perderão receita caso essa proposta seja aprovada.

O argumento da prefeita é que, embora o número de municípios que brigam por essa mudança seja numericamente maior, as 19 cidades que terão perdas representam 57% da população do estado. "Esperamos que os deputados sejam justos, pois não podemos abrir mão de quase R$ 20 milhões", disse Micarla. Baseada nas declarações do presidente da Femurn, prefeito de Lajes Benes Leocádio (PP) - que falou aos deputados em tom de ameaça, na última terça-feira na Assembleia, dizendo que eles corriam o risco de perder apoio de lideranças no interior, caso não aprovassem o projeto -, Micarla rebateu, dizendo que os 19 municípios representam a maioria do eleitorado do estado. "Espero que essa não seja a tônica utilizada na decisão dos deputados", disse a prefeita.

O vereador Edivan Martins (PV) afirmou que uma das alternativas encontradas é recorrer ao governo do estado e solicitar que o Fundo Estadual de Combate à Pobreza, cerca de R$ 40 milhões, seja distribuído entre os municípios que estão com mais dificuldades, ao invés da mudança na distribuição do ICMS. O parlamentar também disse que irá procurar a Federação dos Municípios do RN para tentar uma conciliação. "Essa briga não tem sentido, queremos uma unificação", concluiu.

Outro ponto abordado na reunião foi a margem de remanejamento de 20%, prevista na Lei Orçamentária Anual de 2010. Depois dos vereadores terem afirmado que a porcentagem era absurda e representaria um "cheque em branco" para a prefeita movimentar mais de R$ 300 milhões sem consultar a Câmara, Micarla decidiu, em consenso com os vereadores da bancada, que irá apresentar uma emenda sugerindo a redução da margem para 10%. O Plano Plurianual também foi assunto da reunião e será votado na próxima semana, pelos vereadores, em primeira e segunda votação, na terça-feira e quarta-feira, respectivamente.

Eduardo Maia/DN/D.A Press

Prefeita se reuniu ontem com vereadores para discutir ICMS e Orçamento

PREJUÍZO

Projeção de perdas que os municípios abaixo teriam acumulado, entre janeiro e agosto de 2009, caso estivesse em vigor o projeto que tramita na Assembleia Legislativa

Natal	R$ 18.347.541,74
Mossoró	R$ 5.034.990,96
Parnamirim	R$ 3.448.174,78
Guamaré	R$ 1.855.473,23
S. G. do Amarante	R$ 1.516.077,17
Macaíba	R$ 1.224.88,19
Areia Branca	R$ 583.279,10
Macau	R$ 358.890,49
Ares	R$ 236.851,69
Ceará-Mirim	R$ 210.420,64
Canguaretama	R$ 178.375,74
São José de Mipibu	R$ 155.021,49
Alto do Rodrigues	R$ 72.152,14
Goianinha	R$ 71.417,11
Nova Cruz	R$ 69.772,48
Baia Formosa	R$ 57.255,81
Extremoz	R$ 52.418,06
Pau dos Ferros	R$ 38.621,85
Caico	R$ 14.428,04

Labim/UFRN

LUIZ CARLOS AZEDO com GUILHERME QUEIROZ
luizazedo.df@dabr.com.br

Brasília DF

COM O CHAPÉU ALHEIO

O governador de Minas, Aécio Neves, queixou-se ontem da forma como o governo federal anunciou as novas reduções do IPI para a linha branca, móveis e material escolar. Com outras palavras, disse que o presidente Luiz Inácio Lula da Silva fez cortesia com o chapéu alheio. Para o político mineiro, os governadores e 5,5 mil prefeitos brasileiros são responsáveis por 57% das reduções e isenções de impostos, mas não foram consultados nem reconhecidos como parceiros nas bondades.

Para combater a recessão e forçar o crescimento, o governo federal vem reduzindo a carga tributária que incide sobre o setor produtivo, principalmente as indústrias de automóveis e eletrodomésticos. Mas faz isso com os impostos compartilhados com estados e municípios, com impacto concentrado em algumas cidades e economias regionais, e deixa de fora os tributos exclusivamente federais. "Faltou um pouco de generosidade do governo federal para com os estados e municípios que vêm fazendo enorme esforço para o equilíbrio das suas contas", disse Aécio.

O lobby de editoras, distribuidoras e livrarias funcionou. O governo vai mesmo encaminhar ao Congresso o projeto de lei que cria o Fundo Pró-Leitura. Será formado com recursos da Educação e da Cultura e pela contribuição das editoras beneficiadas com a alíquota zero do PIS e da Cofins. A meta é atingir 77 milhões de leitores. Com a desoneração, o mercado editorial deixou de pagar R$ 592 milhões aos cofres públicos.

Obama

Apesar da carta que recebeu do presidente dos Estados Unidos, Barack Obama, às vésperas da visita do presidente do Irã, Mahmoud Ahmadinejad, e dos desmentidos oficiais, o desconforto do presidente Lula com o poderoso colega do Norte ainda é grande. Idiossincrasias de ambos à parte, o carro está pegando mesmo é por causa de Honduras, que vai realizar eleições com o apoio norte-americano, enquanto o governo brasileiro paga o mico de continuar hospedando o presidente deposto Manoel Zelaya, que boicota o pleito.

Francês

O presidente Lula joga duro com os franceses nas negociações de compra dos 36 novos caças de última geração. Favoritos na disputa por razões geopolíticas, estão sendo obrigados a fazer novas concessões em termos de proposta de preços para vender ao Brasil os caças Rafale, de duas turbinas. O governo, aparentemente, não tem pressa para bater o martelo.

Royalties

A mudança do critério das linhas ortogonais por linhas paralelas na delimitação geográfica das áreas confrontantes de exploração de petróleo pode virar mais uma confusão com o Rio de Janeiro. A proposta deve ser apresentada pelo senador Aloizio Mercadante (PT-SP) quando a discussão chegar o Senado. Pelo critério, o Rio perderia parte de sua bacia de pré-sal, enquanto o Paraná, que ficou de fora por causa do traçado das áreas confrontantes, passaria a ser beneficiado como estado produtor.

NO CAFEZINHO

Aposentados/ O Palácio do Planalto prepara uma ofensiva para reagrupar a base governista no Congresso e aprovar o aumento dos aposentados. A proposta é corrigir os benefícios para quem ganha acima do salário mínimo pela inflação mais 80% do PIB. A proposta foi negociada com as centrais sindicais para isolar o senador Paulo Paim (foto), do PT-RS, autor da emenda que reajusta os benefícios com base no salário mínimo. Inclui, ainda, contagem do tempo de seguro-desemprego para efeito de tempo de contribuição; o descarte de 30 (e não mais 20) contribuições "ruins" para o cálculo; e o fator 85/95 para substituir o fator previdenciário, que consiste na soma de idade mais tempo de contribuição, totalizando 85 anos para a mulher e 95 para o homem.

Chinatown/ Os chineses vieram para ficar. Esse foi o recado de Jia Qinglin, que preside o Comitê Nacional da Conferência Consultiva Política do Povo Chinês, ontem, no Congresso. Explicou que a China e a América Latina se complementam em termos econômicos e tecnológicos e que a região já é o segundo parceiro comercial dos chineses, com um intercâmbio US$ 140 bilhões

Violência/ Com o programa Pacto pela Vida, o governo de Pernambuco conseguiu, em dois anos e meio, reduzir a criminalidade entre a população jovem, principal alvo das estatísticas. Os crimes violentos letais (homicídio doloso, latrocínio, lesão corporal seguida de morte) entre adolescentes do Recife regrediram 16% entre 2008 e 2009. Entre os adultos jovens, a queda foi de 14%. No total da população de Recife, a queda nas taxas destes tipos de crimes até meados de novembro foi 19%.

Blecaute/ O diretor-geral do Operador Nacional do Sistema (ONS), Hermes Chipp, prometeu entregar ao Senado, na próxima-quarta-feira, o relatório sobre as causas do blecaute. O documento será feito em conjunto com a Agência Nacional de Energia Elétrica (Aneel). Segundo ele, "não há qualquer relação com o acidente que causou o blecaute as recomendações dadas pelo Tribunal de Contas da União (TCU)." O governo ainda bate cabeça sobre o assunto.

Maluf denunciado por ocultação de cadáver

O senador Romeu Tuma, ex-chefe do Dops, também foi acusado pelo MPF

São Paulo - O Ministério Público Federal em São Paulo encaminhou, ontem, à Justiça Federal duas ações civis públicas pedindo que autoridades e agentes públicos civis da União, do estado e do município de São Paulo sejam responsabilizados por ocultação de cádaveres de opositores da ditadura militar (1964-1985). Entre eles, são citados o ex-delegado da época e chefe do Departamento Estadual de Ordem Política e Social (Dops) e atual senador Romeu Tuma, o ex-prefeito de São Paulo e atual deputado federal Paulo Maluf, o ex-prefeito de São Paulo Miguel Colasuonno, o ex-diretor do Serviço Funerário Municipal na época Fábio Pereira Bueno e o médico-legista e ex-chefe do necrotério do Instituto Médico-Legal (IML) Harry Shibata.

O pedido do MPF é para que os cinco, que teriam contribuído para a ocultação e pela não identificação das ossadas de mortos e desaparecidos políticos dos cemitérios do Perus e de Vila Formosa, na capital paulista, sejam condenados à perda de suas funções públicas ou de suas aposentadorias. No entanto, mesmo que fossem sentenciados, os mandatos de Maluf e Tuma não seriam afetados, porque a Constituição impede a perda de mandato em ações civis públicas.

Outro pedido do Ministério Público é para que os acusados sejam condenados a reparar danos morais coletivos como pessoas físicas, mediante pagamento de uma indenização de, no mínimo, 10% do patrimônio pessoal de cada um. Essa indenização seria revertida para ações de preservação da memória sobre as violações aos direitos humanos ocorridos durante a ditadura. A pena em dinheiro poderia ser diminuída caso os denunciados, se condenados em uma possível sentença, declararem publicamente os fatos que souberem relacionados ao período e que não são de conhecimento público.

Na ação - que foi proposta com base nos documentos e depoimentos colhidos pela Comissão Parlamentar de Inquérito (CPI) das Ossadas de Perus da Câmara Municipal de São Paulo, em 1990 – Tuma é acusado de não comunicar as mortes de opositores do regime aos seus parentes e Maluf, de ter construído o cemitério de Perus para enterrar os "terroristas".

Carlos Moura/CB/D.A Press

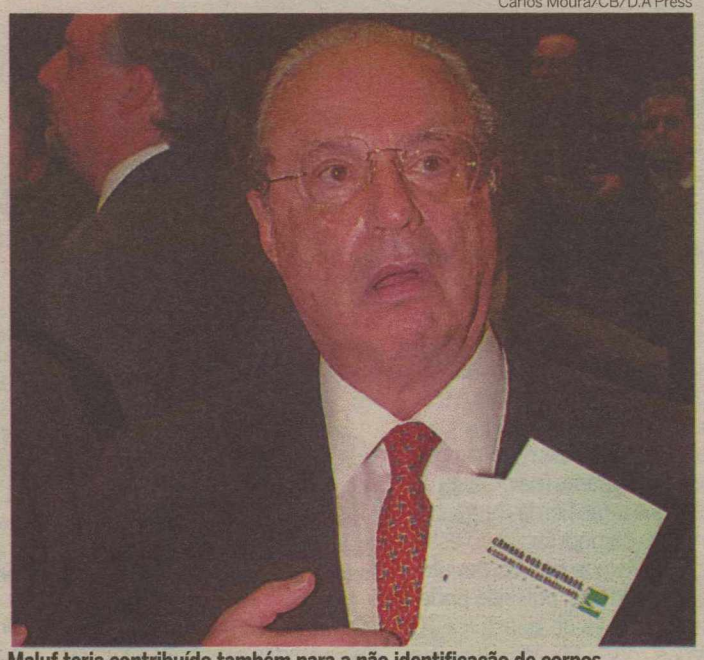

Maluf teria contribuído também para a não identificação de corpos

DOR DE BARRIGA

SARNEY PASSA MAL

Brasília - O presidente do Congresso Nacional, senador José Sarney (PMDB/AP), precisou ser socorrido no serviço médico do Senado, ontem, depois de se sentir mal em decorrência de uma quadro de gastroenterite. De acordo com assessores da presidência do Senado, depois de medicado, Sarney cancelou a agenda e foi para casa descansar o resto do dia. Sarney foi submetido a exames de sangue, ecografia e raio X, que confirmaram o quadro de gastroenterite. O senador começou a se sentir mal por volta das 11h e foi internado às 12h30. Foi medicado com soro e ficou em observação durante mais de três horas. Ao sair do posto médico ao lado do Plenário, Sarney acenou para a imprensa fazendo sinal de que estava tudo bem. Na ocasião, o deputado Sarney Filho (PV-MA), que acompanhou o atendimento do pai, riu e disse aos jornalistas: "é dor de barriga". O diretor da serviço médico, Paulo Roberto Ramalho, divulgou nota confirmando o diagnóstico e informando que Sarney se encontrava "em observação clínica pós uso de medicação".

Labim/UFRN

A MAIOR OPERAÇÃO DE VENDAS DOS ÚLTIMOS TEMPOS

TUDO PRA VOCÊ FAZER O MELHOR NEGÓCIO

BALCÃO DE NEGÓCIOS
NOVOS E SEMINOVOS

Autobraz

27, 28 e 29 de novembro

Mais de 200 ofertas imperdíveis

Planos de financiamento super especiais

É só hoje, sábado e domingo NO PÁTIO INTERNO

USE O CINTO DE SEGURANÇA

www.autobraz.com.br • 4006.5000

Rua Romualdo Galvão, 1700 (esquina com Amintas Barros)

Promoção válida até 29/11/2009. Consulte disponibilidade de modelos, cores e opcionais. Imagens meramente ilustrativas.

FIAT Autobraz
Melhor pra você. Sempre.

Labim/UFRN

EDITORA >> Emídia Felipe (emidiafelipe.rn@dabr.com.br) economia.rn@dabr.com.br

DÓLAR
1,7480 (▲ 1,39%)

últimas cotações (em R$)	
25 / novembro	1,7240
24 / novembro	1,7330
23 / novembro	1,7260

EURO
Turismo, venda (em R$)
2,1730 (▲ 1,23%)

BOLSAS
ontem (em %)
Bovespa - 2,25
Dow Jones Feriado

AÇÕES
Eletrobrás + 2,06% que mais subiu
que mais caiu Renner - 3,99%

POUPANÇA
Taxa (%)
0,5209

CDB
Prefixado, 30 dias (em % ao ano)
8,62

OURO
Na BM&F, o grama (em R$)
68,700 (▼ 0,43%)

INFLAÇÃO
IPCA do IBGE (em %)

julho / 2009	+0,24
agosto / 2009	+0,15
setembro / 2009	+0,24
outubro / 2009	+0,28

"Mérito" pelos preços iguais é do consumidor

Presidente da Federação Nacional de Combustíveis e Lubrificantes, Paulo Soares, diz que clientes uniformizam os valores

Louise Aguiar
Especial para o Diário de Natal

Apesar de o governo federal não tabelar o preço dos combustíveis desde 1994 no Brasil, o que se vê nas ruas de Natal são valores idênticos para o litro de gasolina ou álcool a cada esquina. Para o presidente da Federação Nacional de Combustíveis e Lubrificantes, Paulo Miranda Soares, que esteve ontem em Natal e concedeu entrevista coletiva, o consumidor é o responsável por essa unificação dos preços. "O consumidor força o empresário a ter um preço que faça ele vir até seu posto. Essa é uma forma competitiva de ter preços semelhantes", justifica.

Segundo Soares, esse é um fenômeno que acontece em todo o mundo devido ao status de commodity que o petróleo tem. Embora todos os revendedores potiguares comprem a gasolina à Petrobras por R$ 2,25 o litro, os empresários ainda têm os custos com transporte e acompanham os preços do mercado. "Se um posto está com o litro da gasolina a R$ 2,69 e outro um pouco antes está R$ 2,59, o cliente vai entrar neste. O dono do posto mais caro começa a perder venda e aí tem que abrir mão da sua margem de lucro e baixar o valor. O consumidor acaba sendo um uniformizador de preço", diz ainda.

Entretanto, os preços semelhantes não caracterizam necessariamente um cartel. Mas há pelo menos 150 processos tramitando no país por essa prática. As multas para o crime variam de 1% a 30% do faturamento bruto anual do posto. Um estabelecimento pequeno, que comercializa 130 mil litros de combustível e tem um faturamento bruto médio de R$ 3 milhões por ano, se for penalizado com a multa máxima terá que pagar R$ 900 mil. "Não compactuamos com nenhum tipo de combinação de preço e sempre dizemos aos nossos associados que isso não compensa", acrescenta.

Concorrência

No Rio Grande do Norte não há qualquer processo por cartel tramitando e segundo Soares esse não é o maior problema dos donos de postos locais. De acordo com ele, as denúncias sobre concorrência desleal são a principal dor de cabeça dos comerciantes. "Nem todos os empresários concorrem com as mesmas armas. Alguns usam gasolina adulterada, outros não recolhem tributos. Esse é o nosso maior problema", admite. Segundo o levantamento da Fecombustíveis, 30% do álcool comercializado no Brasil tem algum vício tributário, o que é considerado um índice absurdo por ele.

Em se tratando de adulteração de combustíveis o estado dá bom exemplo. De acordo com o presidente da federação, o óleo diesel tem abaixo de 3% de adulteração no RN, enquanto a gasolina e o álcool estão abaixo de 2%. "São níveis de primeiro mundo", elogia. Nos 37 mil postos existentes hoje no Brasil, são gerados 500 mil empregos diretos, o que dá uma média de 12 pessoas trabalhando em cada posto.

E para quem esperava que a autossuficiência em produção de petróleo do RN com a refinaria Clara Camarão baixasse os preços dos combustíveis, Paulo Miranda reforçou a posição da Petrobras de que isso não ocorrerá, dizendo que o preço de produção independe da distribuição e da revenda. "A produção é monopólio da Petrobras e ela acaba criando no país inteiro um mix de preços".

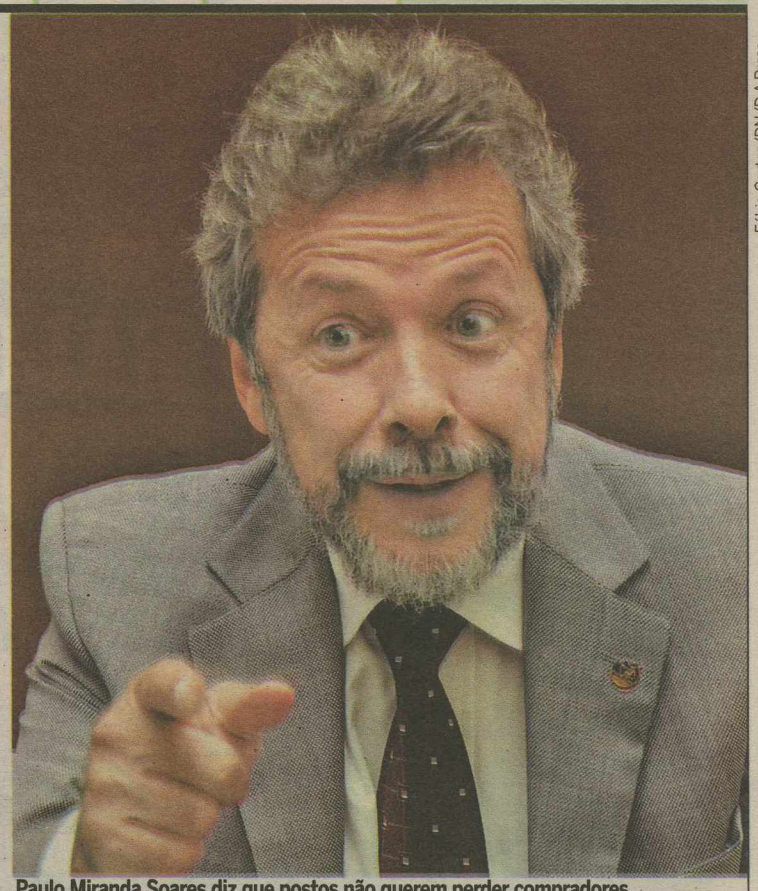

Fábio Cortez/DN/D.A Press

Paulo Miranda Soares diz que postos não querem perder compradores

ADEQUAÇÃO ÀS LEIS AMBIENTAIS É DESAFIO

O presidente da Fecombustíveis também falou na entrevista coletiva sobre a preocupação dos donos de postos com as mudanças nas leis em favor do meio ambiente. Segundo ele, o segmento já gastou R$ 6 bilhões nessa questão e será necessário gastar outros R$ 7 bilhões para se adequar às regras da Portaria 273 do Conselho Nacional de Meio Ambiente (Conama).

As mudanças incluem a colocação de tanques de parede dupla em aço e carbono para armazenar o combustível, uma caixa plástica para evitar derramamento para o meio ambiente, monitoramento dos tanques, controle na descarga dos caminhões, uma equipe de pronto-atendimento para o caso de haver vazamento no posto, entre outros.

"Já esgotamos os prazos dados pelo governo federal para fazer essas mudanças e estamos negociando com as secretarias de meio ambiente de cada estado. Os postos que não se adaptarem irão fechar. Apesar de o custo ser alto, uma média de R$ 200 mil por posto, é uma determinação irreversível", conclui.

IRREGULARIDADES

Ministério Público pede suspensão do concurso da PRF

Letícia Nobre
leticianobre.df@dabr.com.br.

A Funrio e a Polícia Rodoviária Federal (PRF) suspenderam por 60 dias a seleção para policiais rodoviários. A paralisação acata a recomendação do prazo solicitado pelo Ministério Público Federal do Rio de Janeiro (MPF-RJ) para que sejam investigadas as denúncias de irregularidades na organização do concurso. A seleção oferece 750 vagas para 24 estados - dentre eles o Rio Grande do Norte, com quatro vagas - e o Distrito Federal. Mais de 113 mil candidatos se inscreveram em todo o país: uma concorrência de mais de 150 candidatos por vaga.

As provas objetivas e de redação foram realizadas em 18 de outubro. Em 13 de novembro, dia seguinte ao da divulgação dos resultados dos testes de múltipla escolha, diversos inscritos procuraram o Ministério Público para denunciar possíveis fraudes no Rio de Janeiro, em São Paulo e em Minas Gerais. Segundo as reclamações, os 10 primeiros colocados fizeram provas na mesma sala e já teriam sido aprovados em outros concursos da Funrio. Além disso, os mais bem posicionados nesses estados teriam notas muito superiores às médias dos demais candidatos.

113 mil

Número de candidatos inscritos para as provas da Polícia Rodoviária Federal

Antes mesmo de paralisar o concurso, a Funrio desclassificou 27 candidatos quando divulgou o resultado final das provas objetivas. De acordo com a banca, os suspeitos teriam sido detectados por um sistema de segurança que indica coincidências no gabarito e identifica aqueles que têm alto índice de acerto comparado aos demais concorrentes.

Em nota, a Funrio garante que há uma investigação interna e que, até o momento, não há indícios do "vazamento de nenhum dos 100 tipos de gabaritos diferentes utilizados pela organizadora e nem a contaminação do concurso". No mesmo texto, a organizadora reafirma que "não vai poupar esforços em colaborar com todas as informações junto ao Ministério Público para identificar os responsáveis e, assim, poder dar prosseguimento ao certame".

Essa é a segunda vez que o MPF pede a suspensão do concurso. No início de outubro, a instituição pediu que fossem anuladas as inscrições múltiplas por estados, como o edital permitia. A Funrio modificou as inscrições, passando a considerar a primeira adesão feita por cada candidato e cancelando as demais.

Labim/UFRN

Supermercados vão vender 7,9% a mais

Ovídio Carvalho/ON/D.A Press

Prateleiras já estão recheadas com produtos para as ceias de Natal e ano-novo

Previsão é em relação às vendas do período natalino. Pesquisa mostra que 65% das empresas aumentaram estoques

São Paulo - O faturamento do setor supermercadista no Natal deste ano deve crescer cerca de 7,9%, de acordo com estimativa da Associação Brasileira de Supermercados (Abras), divulgadas ontem na capital paulista. Segundo a pesquisa anual da entidade, 65% das empresas entrevistadas aumentaram as encomendas, 33% mantiveram os pedidos no patamar do ano passado e 3% reduziram as compras.

Segundo o levantamento, entre os produtos nacionais, deverão ter maior procura nesse período as frutas de época (14,2%), os refrigerantes (14%), as cervejas (13,8%), o panetone (12,3%) e as frutas secas (11,4%). Os produtos importados devem apresentar crescimento superior à média geral (7,9%), com destaque para frutas especiais (13,5%), vinhos (9,7%) e azeites, azeitonas, queijos e embutidos (9%).

De acordo com a Abras, o setor deve contratar 11,5 mil funcionários temporários para o período do Natal, e há possibilidade de 13% deles (o equivalente a 1,5 mil empregados) continuarem nas empresas. Em 2008, os supermercados contrataram 11 mil funcionários temporários.

AGRICULTURA

COMPRA DE CAMINHÕES FINANCIADA

Brasília - Produtores familiares poderão, a partir de agora, financiar caminhões e camionetes de carga com juros privilegiados. Esses bens foram incluídos ontem pelo Conselho Monetário Nacional (CMN) no Programa Nacional de Fortalecimento da Agricultura Familiar (Pronaf) Mais Alimentos e atende os produtores que necessitam usá-los na produção e comercialização de alimentos. Os juros cobrados nessa linha de crédito são de 2% ao ano, com dez anos para pagar e três anos de carência. Ela inclui caminhões frigoríficos, isotérmicos e graneleiros, mas veículos de cabine dupla estão excluídos do financiamento.

A vida passa.
O IPI reduzido também.

A VIDA PASSA. VÁ DE FIAT.

Palio Fire Economy 1.0 2010
4 Portas
Ano/Mod 2009/2010. Pintura sólida. Foto meramente ilustrativa e com alguns itens opcionais.

KIT CELEBRATION II
• AR-CONDICIONADO • DIREÇÃO HIDRÁULICA • VIDROS ELÉTRICOS DIANTEIROS • TRAVAS ELÉTRICAS • Rodas 5,5 x 14 + Pneus 175/65 R14 • Vidro traseiro térmico • Retrovisores externos com comando interno • Limpador e lavador vidro traseiro • Apoios cabeça banco traseiro • Cintos segurança laterais traseiros retráteis 3 pontos • Pré-disposição para som • Retrovisores, minissaias e frisos do teto na cor do veículo
Itens de série:
• NOVO MOTOR FIRE 1.0 FLEX • DRIVE BY WIRE (ACELERADOR ELETRÔNICO) • ECONÔMETRO • Fiat Code 2ª geração • Hodômetro digital total e parcial • Espelho de cortesia nos para-sóis do motorista e passageiro • Cintos de segurança dianteiros com regulagem de altura • Faróis biparábola com interno cromado e canhões negros • Brake light
De R$ 32.749,
Por R$ 30.900,

Novo Palio Weekend ELX 1.4 Flex 2010
4 Portas
Ano/mod. 2009/2010. Pintura sólida, sem opcionais. Foto meramente ilustrativa e com alguns itens opcionais.

KIT ATTRACTIVE III
• AR-CONDICIONADO • RODAS DE LIGA LEVE • BARRAS LONGITUDINAIS NO TETO • VIDROS ELÉTRICOS DIANTEIROS COM ONE TOUCH E ANTIESMAGAMENTO • TRAVAS ELÉTRICAS E TRAVA AUTOMÁTICA DAS PORTAS A 20KM/H) • PINTURA METÁLICA
Itens de série:
• NOVO MOTOR FIRE 1.4 FLEX • DIREÇÃO HIDRÁULICA • COMPUTADOR DE BORDO E MY CAR FIAT • DRIVE BY WIRE (ACELERADOR ELETRÔNICO) • Fiat Code 2ª geração • Brake light • Faróis de neblina com molduras cromadas • Faróis polielípticos com dupla parábola • Para-brisa degradê • Grade frontal com acabamento cromado • Frisos estéticos cromados nas laterais, para-choques e na lampa do porta-malas • Para-choques, maçanetas, retrovisores, minissaias e spoiler traseiro na cor do veículo • Volante com regulagem de altura • Duplo porta-luvas e porta-óculos • 3 apoios de cabeça no banco traseiro • Detalhes internos pintados em Prata Bari • Pneus 185/65 R14 • Porta-malas com capacidade de 460 l
De R$ 43.818,
Por R$ 41.900,

Venha conhecer a nova linha Fiat com Câmbio Dualogic® Automático.
Idea Adventure Locker
Palio Adventure Locker
Palio ELX
Siena HLX

É DA AMPLA

CONCESSIONÁRIAS PARTICIPANTES

NATAL
Autobraz
Fone: 4006.5000

NATAL
Pontanegra
Fone: 4006.1555

MOSSORÓ
Povel
Fone: 3316.2000

Consulte as concessionárias Fiat Participantes para disponibilidade de estoque, itens opcionais, disponibilidade de modelos, entrada com carro usado, cores e outras condições de financiamentos para todos os modelos. Ofertas válidas até 27.11.2009. CENTRAL DE RELACIONAMENTO: 0800 707 1000.

USE O BÔNUS ACUMULADO EM SEU CARTÃO FIAT ITAUCARD NA COMPRA DE SEU FIAT 0km. LIGUE E PEÇA JÁ O SEU: 4001-4476 OU 0800-784476.

www.fiat.com.br

CONCESSIONÁRIAS PARTICIPANTES

Labim/UFRN

EDITOR >> Gabriel Trigueiro (gabrieltrigueiro.rn@dabr.com.br) cidades.rn@dabr.com.br

PONTA NEGRA: PROBLEMAS NO PARAÍSO

Luiz Freitas
luizfreitas.rn@dabr.com.br

Menina dos olhos pede mais atenção

O Diário de Natal inicia hoje uma série de três reportagens, que serão publicadas até o próximo domingo, sobre o bairro de Ponta Negra. De praia de veraneio nos anos 70, o local transformou-se numa pulsante área escolhida como lar por potiguares e gente de todo o resto do mundo, e também no principal pólo turístico e de lazer da cidade. A série mostrará a atmosfera peculiar deste lugar de muitas cores e sotaques, e chamará atenção para os problemas gerados em função do desenvolvimento desordenado. A primeira matéria apresenta as questões mais urgentes no que diz respeito ao meio-ambiente, ao urbanismo e à segurança.

Duas realidades: modernos edifícios surgem ao fundo da paisagem, em contraste com a velha jangada.

Fábio Cortez/DN/D.A Press

Menina dos olhos de Natal, a praia de Ponta Negra já teve melhores dias. Ao longo dos últimos anos passou por um boom de vertiginoso crescimento. O preço a pagar também foi caro: no esteio dos dólares e euros investidos e circulantes no local, uma ciranda de problemas - sexo turismo, drogas, insegurança, atividades criminosas, máfia italiana. O natalense perdeu seu espaço e a grande festa deu lugar à decadência, aumentada pelo descaso. Questionado sobre o que mais o incomodava atualmente em Ponta Negra, um vendedor de quadros de origem nipônica respondeu: "As pessoas chegam e veem essa imagem negativa, ficam com a impressão de que todos por aqui são iguais, mas aqui tem gente honesta".

Segundo o presidente da Associação dos Trabalhadores Informais de Ponta Negra (Atipon), Marcos Martins, "ou o poder público perdeu todo o interesse em investir no principal cartão postal da cidade, ou está de braços cruzados esperando o Projeto Orla, que é para a Copa de 2014. Mas os problemas estão aí, os buracos sociais de Ponta Negra estão refletidos nos buracos de seu calçadão". Ele é o porta-voz de um grupo de aproximadamente 1,5 mil pessoas, entre empresários, ambulantes, barraqueiros, artesões e autônomos que dependem do turismo em Ponta Negra.

O grupo que ele representa reuniu-se em assembleia para discutir o que eles chamam de completa omissão do poder público em relação à praia, elegendo os principais problemas constatados no local, que vão da falta de infraestrutura adequada à falta de suporte para os trabalhadores, insegurança ou mesmo da divulgação daquele destino turístico às vésperas do início do verão. A lista é longa. O resultado, segundo eles, é que Ponta Negra vai minguando, esquecida pelos governantes, pelos turistas e pelo natalense, expatriado de sua praia.

Divisão

Seguindo o diagnóstico feito por quem vive Ponta Negra, a reportagem do Diário de Natal mostra que a praia sofreu uma divisão perceptível. Entre problemas comuns o trecho que vai do Morro do Careca até a subida da Avenida Erivan França está decadente e agoniza ao longo dos anos. Enquanto isso, passada a fronteira, o natalense volta a descobrir seus encantos.

Banhistas escalam o morro

Ao pé do morro, a reportagem flagrou vários banhistas subindo a sua careca – área sem vegetação - o que é proibido, configurando inclusive crime ambiental. Da cerca existente no local, restam apenas as estacas. Uma placa tímida, um tanto escondida fala sobre a proibição. A zona deveria ter presença constante da Guarda Ambiental, mas não existe um posto fixo no local e os guardas são obrigados a utilizar o bar de uma pousada como base. Dali vigiam o morro. Não havia nenhum deles no momento da reportagem, mas os vendedores dizem que foi uma exceção.

O comerciante Antônio Roberto Nobre é um frequentador daquela área. "Sou totalmente contra a subida. O morro conseguiu se recuperar ao longo dos anos, mas se liberarem vai acontecer o mesmo. Falta consciência. Avisei a uma turista que subiu aí que era proibido. Ela estirou o dedo médio para mim". O comerciante diz ainda que sem policiamento o entorno do Morro do Careca fica perigoso. "Já fui assaltado aí, um homem saiu com um punhal do meio do mato. Se passar da trilha só tem assaltante, viciado e prostituição".

A turista Osmarina Rebouças, de Belo Horizonte, apóia a proibição. "Eu conheço o morro há muito tempo. Há alguns anos voltei e ele estava destruído. Tem mesmo é que proibir e não deixar ninguém subir".

O pescador e morador Ronaldo Adriano da Silva confirma. "Está faltando policiamento. São só dois policiais para tomar conta de tudo isso. Quando eles não estão as pessoas sobem no morro, querem entrar nas trilhas. Para que? É uma área militar inclusive. Nós orientamos os turistas para que não vão para lá. Dia desses teve um que entrou aí e foi assaltado, amarrado e deixado nu. Essa praia é uma maravilha, mas precisa de policiamento. E a arma deles é um apito. Eles apitam e o pessoal tira onda perguntando quem vai bater o pênalti". Ronaldo conta que o morro está no escuro e que falta iluminação desde o final do trecho asfaltado, contribuindo com a insegurança.

Proibição de subir o Careca é ignorada

Labim/UFRN

PONTA NEGRA: PROBLEMAS NO PARAÍSO

Sem posto policial há mais de um ano

Assaltos assustam frequentadores da praia, que também se expõem a doenças por causa do esgoto na beira-mar

Há mais de um ano, o trailer da Polícia Militar foi retirado da Avenida Erivan França. Membro da Companhia Independente de Turismo, o soldado PM Euzébio conta que não havia qualquer apoio para os policiais no local. "Não tinha água, alimentação. Seria mesmo muito bom que fizessem uma base da PM aqui". Ele lamentou a retirada das câmeras de vigilância que haviam na praia, um dos problemas apontados ao Diário.

Sobre outra denúncia, a do consumo de crack por crianças e adolescentes em plena orla, o soldado Euzébio reconheceu o problema. "Estou cansado de levar jovens para o abrigo, mas não demora e eles fogem de lá, voltando para a praia para consumir mais drogas. O pessoal dos abrigos diz que não podem obrigá-los a não pular o muro".

Outro grave problema é a falta de uma torre de observação do Corpo de Bombeiros, retirada em agosto de 2008. Segundo Marcos Martins, sem salva vidas, já ocorreram duas mortes por afogamento no local. O presidente da Atipon diz que os Bombeiros possuem a estrutura para instalar o posto, mas falta a Semsur determinar o local onde isso deverá ocorrer. Outro exemplo foi o acidente com a bodyboarder Débora Nascimento, em abril, que teve um trauma na coluna cervical intensificado pelo socorro inadequado dado pelos banhistas.

Língua negra

Ainda nas proximidades do Morro do Careca, uma antiga escadaria que dá acesso à vila, bastante utilizada por quem lá mora sofre com a falta de cuidados. Um agravante é o sistema de esgoto que corre por baixo dela e que freqüentemente estoura, lançando um rio de dejetos escada abaixo, o mesmo esgoto que vai parar na praia sem nenhum tratamento.

Fábio Cortez/DN/D.A Press

Viatura solitária patrulha orla mais concorrida da cidade, que não tem mais sequer um trailer fixo para o policiamento

Segundo o morador Itamar Dantas da Silva o problema existe há pelo menos oito anos. "Quando chove desce m.. para todo lado. Isso é serviço mal feito. Depois dizem que a praia é poluída, mas ninguém se preocupa em consertar isso". Os problemas continuam em outros pontos, onde a reportagem flagrou as chamada línguas negras, esgoto lançado na praia.

Polícia garante que orla é bem vigiada

Segundo o comandante da Companhia Independente de Policiamento Ambiental (Cipan), major Túlio César Alves, a ausência de policiamento no Morro do Careca no dia da reportagem se deveu à greve da Polícia Civil. "Foi uma situação emergencial. Com a greve da Civil foi determinado que os PMs ocupassem delegacias e uma delas ficou sob nossa responsabilidade, então tivemos que remanejar pessoal para lá". De acordo com o major, dois policias são responsáveis pela vigilância do morro, impedindo o acesso e evitando sua degradação. "Esse episódio só mostra que a Cipan precisa ficar permanentemente no local, porque a população não respeita o morro, que estava sofrendo um processo de degradação acelerada e vem se recuperando". Sobre os assaltos no local, o major afirmou que o número é normalmente é pequeno, mas que durante o verão a fiscalização se torna mais difícil porque o número de visitantes aumenta bastante.

De acordo com o coronel Francisco Araújo Silva, comandante do policiamento da capital, o trailer da PM é móvel e atualmente está localizado na Praia do Meio, na Praça dos Pescadores. "Se o governo ou a prefeitura construírem uma base fixa no local, prontamente a PM irá ocupá-la, a exemplo do que ocorre na Via Costeira, Praia do Meio e Forte dos Reis Magos". Sobre as câmeras de vigilância, Araújo Silva disse que há um projeto do governo do estado e um planejamento da PM para implantar câmeras desde o Morro do Careca até a Redinha. "É uma ferramenta de fundamental importância que irá permitir o monitoramento de toda a orla a partir da nossa central".

Uma viatura

De acordo com o comandante da Companhia Independente de Turismo, capitão Antônio Marinho, na Avenida Erivan França, o policiamento é feito por uma viatura fixa, além de duas duplas a pé. O patrulhamento do restante da orla é feito por dois policiais com bicicletas, que recebem apoio da Rocam, além da ajuda eventual de policiais do 5º Batalhão. "Novos policiais foram formados e eu espero que venha gente para a companhia. Preciso de pessoal para fazer o policiamento". Segundo o capitão Marinho, a intenção é de que no verão o policiamento ganhe o reforço de mais duas duplas de bicicleta, além de quadriciclos.

O comandante do grupamento de busca e salvamento do Corpo de Bombeiros, major Monteiro, explica que embora sem uma base no local, os bombeiros estão presentes na praia. "A fiscalização é móvel, os bombeiros ficam circulando pela praia. No". Sobre o posto de fiscalização, o major afirmou que o local de instalação já está definido e que já deveria estar funcionando, mas depende ainda de uma liberação da Semsur.

Fábio Cortez/DN/D.A Press

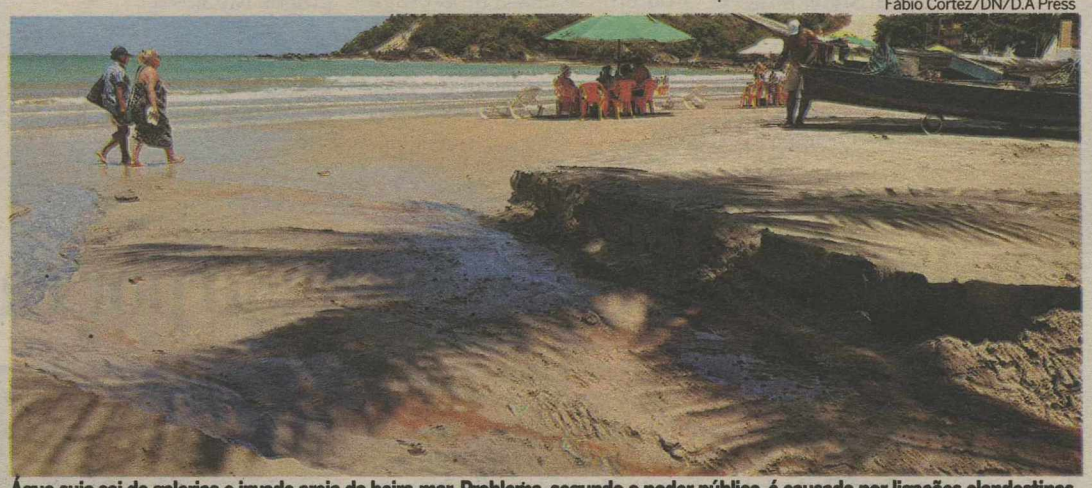

Água suja sai de galerias e invade areia da beira-mar. Problema, segundo o poder público, é causado por ligações clandestinas

Má educação

Segundo a assessoria de comunicação da Caern, a empresa não tem qualquer tubulação de esgoto que desemboque diretamente no mar. "Daquelas tubulações lançadas na praia só deveria sair águas de chuva. São tubulações de água pluvial, de obras de drenagem feitas pela prefeitura. Entretanto, há registros e é de conhecimento público, que moradores fazem ligações clandestinas de esgoto nessas tubulações".

O diretor de conservação da Semopi, Jonas Barbosa, explica que o problema de ligações clandestinas na rede de drenagem é frequente, mas que constantemente a secretaria realiza ações para fechá-las. "Inclusive iremos realizar novamente esse tamponamento hoje ou na segunda-feira juntamente com a Semurb, que é quem tem o poder de notificar".

Sobre a iluminação pública na região, a Semsur relatou que o seu departamento de iluminação realiza constantemente o serviço de manutenção da orla, além de atender às ocorrências registradas através do telefone 0800-2818980, das 8h às 18h. A Semsur informou ainda que irá realizar a substituição dos refletores que fazem a iluminação da faixa de areia, desde Ponta Negra até a Praia do Forte, na segunda quinzena de dezembro.

Labim/UFRN

Vândalos levam terror a escola em São Gonçalo

Grupo armado com pedras e garrafas ameaçou professores alunos e funcionários por 20 minutos

Novo caso de invasão na Escola Estadual Padre José Maria Bienzinger, no município de São Gonçalo do Amarante, na área metropolitana de Natal. Cinco vândalos do bairro de Jardim Lola, armados de pedras e garrafas, durante 20 minutos provocaram medo nos funcionários, professores e nas crianças e adolescentes que estudam no estabelecimento.

Na ocorrência na Secretaria de Educação, a escola denunciou que os vândalos se aproveitaram da ausência do vigilante do turno da manhã, que está de férias, para entrar no estabelecimento.

Depois de forçados a sair, eles pularam o muro na hora do intervalo,e invadiram a secretaria e três salas de aula, derrubando carteiras, jogando pedras e garrafas contra as paredes e gritando palavrões com a promessa de voltar no período da tarde. Para se prevenir, a Secretaria de Educação pediu segurança à Polícia Militar que encaminhou uma viatura para o local.

A direção fez ocorrência e pediu uma viatura da Polícia Militar. Eles entraram na escola na hora do intervalo, mas deram a volta e pularam o muro, viraram as carteiras, jogaram pedras, garrafas. Durante cerca de 20 minutos espalharam medo. "Foi um momento de terror, o medo era de uma pedra atingir um aluno e provocar um acidente", disse um funcionário que não quis se identificar.

Audiência

Uma audiência na Assembleia Legislativa discutiu ontem o drama da violência na escola. A coordenadora do setor do Direito do Aluno da Secretaria Estadual de Educação, Eurilene Balbi,

Apresentou o caso em que uma criança de 11 anos, armada com duas facas peixeiras, ameaçou matar colegas em uma escola estadual no bairro do Tirol. Filha de pais drogados e com sérios problemas de adaptação com a família, a criança foi controlada. As armas foram apreendidas e o caso foi levado à Secretaria de Educação do Estado que está tomando providências no sentido de encaminhá-la para as instituições de apoio à criança e ao adolescente.

A representante da Secretaria de Educação mostrou as armas e pediu providências urgentes do poder público para o enfrentamento do problema da violência nas escolas que já ultrapassa todos os limites do suportável. "É uma doença que virou um câncer, é uma praga. Todos os dias chegam uma média de 20 casos casos novos à Seec de indisciplina de estudantes que podem estar provocando outras ocorrências dentro e fora dos estabelecimentos. Normalmente, são agressões morais, assédio e depredação do patrimônio público. As agressões físicas que põem em risco à vida também são constantes, embora com menor frequência", disse ela, resumindo que somente este ano foram registradas 1.563 denúncias de casos de indisciplina, principalmente no âmbito da grande Natal.

Eduardo Maia/DN/D.A Press

Exibindo facas usadas por aluna que ameaçou colegas em outra ocorrência, Eurilene Balbi disse que violência se banalizou nas escolas

De fora

Para Eurilene, existe hoje a banalização da violência na escola, atribuindo principalmente aos estudantes esses fatos. "Isso é mais uma mostra da violência urbana que ocorre no âmbito da escola. A violência toda que se propaga não é somente do aluno como muita gente pensa, muitos vândalos estão invadindo as escolas. A Escola Estadual Waldson Pinheiro, que recentemente passou por esse mesmo problema, foi um desses casos típicos de envolvimentos de pessoas de fora da escola que entram nos estabelecimentos espalhando medo e terror, terminando até por envolver alunos.

ACIDENTE

Policial federal é esmagado por caminhão

Um acidente de trânsito no cruzamento das avenidas Nascimento de Castro e Interventor Mário Câmara (Av. 6), no bairro de Dix-Sept Rosado, Zona Oeste de Natal, terminou com a morte do policial federal aposentado Raimundo Ivan Castro da Silva, por volta das 11h de ontem. Segundo a polícia, ele teve a cabeça esmagada ao colidir com um caminhão Volvo branco, placas MRT-5166/Iconha-ES. Ele estava conduzindo uma moto Suzuki 800, placas MNT-2620/Guiana-PE, quando o caminhão fazia uma manobra, cortando o cruzamento para entrar em uma das vias. O motociclista não conseguiu frear a tempo, parando embaixo do veículo, após arrastar a moto por cerca de 100m.

O motorista do caminhão, Marcos Alberto Santos, 49 anos, conta que tinha acabado de sair de um estabelecimento, onde deixou um carregamento que trouxe de São José dos Campos, em Minas Gerais. Conduzindo o veículo pela Intevento Mario Câmara, no sentido Centro/Zona Oeste, decidiu entrar a esquerda, pegando a Nascimento de Castro. "Disseram que eu podia fazer a manobra, pois a pista daria na BR-101. Eu vi o sinal aberto e fiz a curva. Eu já estava bem avançado quando escutei o barulho da moto freando".

Raimundo Ivan, que trafegava pela Interventor Mario Câmara, no sentido contrário, tentou reduzir a velocidade, mas a moto arrastou na pista, até bater com o caminhão. Ele foi esmagado pelas rodas traseiras da carroceria e morreu de imediato. O motorista ficou no caminhão, até ser conduzido pela polícia, para evitar que a população o atacasse. A polícia investiga agora se realmente o caminhoneiro fazia a manobra com o sinal verde. O caso é de responsabilidade da 8ª delegacia de Cidade da Esperança.

Carlos Santos/DN/D.A Press

Raimundo Ivan Castro da Silva foi atropelado na Interventor Mário Câmara

ALTERNATIVOS

EQUIPAMENTOS DE BILHETAGEM ROUBADOS

A fase de testes do sistema único de bilhetagem eletrônica entre os transportes alternativos e ônibus de passageiros de Natal foi suspensa depois que mais de R$ 20 mil em equipamentos foram roubados da sede do Sindicato dos Transportes Opcionais do Rio Grande do Norte (Sintoparn). O roubo aconteceu na noite de segunda-feira para terça-feira e adiou, por mais uma vez, a implantação do sistema, definida pela presidente da entidade, Edileuza Queiroz, a "ressurreição" dos alternativos da capital.

A sede do Sitoparn foi arrombada e os bandidos levaram um estabilizador, três servidores, quatro estações e no breaks. Segundo Edileuza todos os objetos do roubo seriam utilizados nos testes da implantação do sistema de bilhetagem eletrônica, previsto para iniciarem no dia 23 passado. "Os equipamentos que ficam nos carros foram instalados, mas dependem desses outros para funcionarem. Agora estamos correndo atrás", disse.

Em matéria publicada no início deste mês Edileuza Queiroz garantiu o pleno funcionamento do sistema a partir do dia 1º de dezembro. Depois do ocorrido, ela preferiu não determinar prazos. O secretário de mobilidade urbana de Natal, Kelps Lima, destacou a importância da implantação do sistema e ressalta que o prazo, determinado pelos próprios permissionários, expirou há mais de quatro meses. "Eles fizeram movimento nas ruas para poder ter direito, prometeram um prazo e não cumpriram. É bom para o usuário, mas eles não conseguem colocar. A gente fica na expectativa", disse.

O sistema vai permitir o usuário de transportes urbanos utilizar o cartão eletrônico de bilhetagem tanto em ônibus como em opcionais. A presidente do Sintoparn afirma que, desde que lançaram os cartões em 2008, dos 400 alternativos que rodavam pela capital, apenas uma média 180 continuaram a circular.

Carlos Santos/DN/D.A Press

Implantação do sistema foi adiada

Labim/UFRN

Laboratório de crack em hotel de Ponta Negra

Numa operação para prevenir oferta de drogas no Carnatal, PF deteve cinco pessos e apreendeu 6kg do entorpecente

PF-RN/Divulgação

Carga encontrada no quarto do grupo ia ser dividida em milhares de pedras de crack, segundo a polícia

Numa operação de fiscalização em hotéis da capital, a Polícia Federal conseguiu desmontar um mini-laboratório de crack em Ponta Negra, prendeu cinco pessoas e apreendeu 6,63 kg da droga, por volta das 18h da quarta-feira. Segundo o superintendente da PF/RN, o delegado Marcelo Mosele, a operação tinha por objetivo prevenir o comércio de entorpecentes para o Carnatal. Os acusados são dois irmãos amazonenses, sendo um auxiliar de topografia, 33 anos e um comerciante de 40 anos, um motorista paraense de 34 anos, além de dois maranhenses, um feirante e uma personal training, ambos de 24 anos.

Marcelo Mosele explica que agentes da Delegacia de Repressão a Entorpecentes (DRE), deram início nesta semana a um trabalho de fiscalização na rede hoteleira da capital para verificar a possibilidade de hóspedes que tivessem se preparando para vender drogas para as festividades que ocorrerão na cidade nos próximos dias. Em um dos hotéis visitados, em Ponta Negra, a polícia pediu informações sobre pessoas que tivessem chegado recentemente à cidade, buscando, assim, traçar o perfil de algum suspeito. No local, chamou a atenção, o fato de um casal maranhense ter alugado um apartamento que passou a ser utilizado também por outros três homens em sistema de rodízio, sendo que todos se apresentavam como turistas e um deles parecia ter sotaque estrangeiro.

Diante disso, os policiais federais resolveram monitorar o grupo. Durante a tarde da quarta, enquanto uma delas permanecia no quarto, as outras saíram e quando retornaram trouxeram na mala do carro alguns utensílios de cozinha, como um fogão de duas bocas e um forno elétrico. Horas depois depois, um dos homens deixava novamente o apartamento e nesse instante foi abordado. Os policiais pediram que ele os levasse até o quarto e, então, flagraram o restante do grupo com uma espécie de "mini-laboratório" para a fabricação de crack montado em cima da cama. A droga já estava pronta e guardada em cinco depósitos plásticos.

Os acusados foram então presos e conduzidos para a sede da Polícia Federal, onde foram autuados em flagrante por tráfico de drogas. Eles permanecem custodiados, à disposição da Justiça. De acordo com a PF, alguns dos presos, no momento em que eram interrogados, alegaram inocência, enquanto outros preferiram manter-se calados. Dos cinco, pelo menos quatro possuem antecedentes criminais.

Milhares de pedras

Marcelo Mosele destaca a importância da prisão, pois "com esse laboratório, eles podiam ainda triplicar a quantidade da droga, então imagine quantas milhares de pedras poderiam ser obtidas daí". Somente em 2009, a Polícia Federal já prendeu em flagrante 51 pessoas acusadas de tráfico de drogas.

Labim/UFRN

Transferência da 8ª DP insatisfaz comunidade

Carlos Santos/DN/D.A Press

Prédio onde 8ª DP funcionou durante 43 anos vai abrigar o Plantão da Zona Sul, que deixa de atender no conjunto Pirangi

Delegacia de Cidade da Esperança passa funcionar em Felipe Camarão. Moradores reclamam da distância

Depois de 43 anos no mesmo endereço, a 8ª Delegacia de Polícia, na Cidade da Esperança, está sendo transferida para onde funciona a 14ª DP, em Felipe Camarão. Com isso, na 8ª DP passará a atuar a Delegacia de Plantão Zona Sul. A Secretaria de Justiça e Cidadania do Rio Grande do Norte (Sejuc) e a Polícia Militar assumiram-na diante da greve da Polícia Civil no RN, juntamente à Zona Norte. Porém, a população da Cidade da Esperança e das demais comunidades em torno da delegacia se encontram insatisfeitas com a decisão.

O presidente do Conselho Comunitário da Cidade da Esperança, Cícero Silveira, explicou que, primeiramente, a ordem era que somente a Delegacia Especializada de Furtos e Roubo (Defur), que funciona no primeiro andar, acima da 8ª DP, fosse transferida para a Avenida Maria Lacerda, em Nova Parnamirim, mas que, de última hora, os planos foram alterados, gerando insatisfação entre os moradores dos bairros próximos.

"A ordem inicial era que a 8ª DP permaneceria e quem seria transferida era a Defur para onde é hoje a 2ª DP de Parnamirim, na Av. Maria Lacerda, o que não prejudicaria as comunidades carentes de Cidade da Esperança, Nazaré, Dix-Sept Rosado, Nova Cidade e Bom Pastor", explica Cícero. "Mas com essa mudança de planos, que envolve a transferência da delegacia, a população irá ter uma dificuldade enorme de deslocamento e todos serão prejudicados", acrescenta.

Urgência

Indagada sobre a transferência da 8ª DP, a diretora do Policiamento da Grande Natal, a delegada Margareth Gondim, afirmou que esta é uma medida provisória pois é preciso dar continuidade aos atendimentos da Delegacia de Plantão Zona Sul, cujo prédio foi entregue à Sejuc para ser transformado em um centro de detenção provisória, assim como já ocorreu com a Plantão Zona Norte, que agora já funciona na Delegacia da Mulher (Deam). "Nós pedimos a compreensão da população neste momento", afirma a delegada.

Segundo ela, quando o trabalho exercido pela Polícia Civil se normalizar, é possível que a 8ª Delegacia de Polícia volte a funcionar na Cidade da Esperança, como também pode ser transferida para qualquer outro lugar. "Mas nós não temos como afirmar nada agora", completa.

TRIBUNAL DE JUSTIÇA DO ESTADO DO RIO GRANDE DO NORTE
COORDENADORIA DE LICITAÇÃO, CONTRATOS E CONVÊNIOS
AVISO DE LICITAÇÃO
PREGÃO ELETRÔNICO Nº 31/2009 – PROCESSO Nº 229689/2009-9

O Tribunal de Justiça do Rio Grande do Norte, através da sua Pregoeira, torna público que realizará licitação objetivando o Registro de Preços na modalidade Pregão Eletrônico, tipo **menor preço global por item**, para a aquisição futura de **ÁGUA MINERAL destinados a atender às necessidades da Comarca de Mossoró/RN**. As Propostas serão recebidas a partir de **27/11/2009, às 9 horas, até 14/12/2009, às 10 horas**. As propostas serão abertas no dia **14/12/2009, às 10 horas.** Para todas as referências de tempo será observado o horário de Brasília/DF. A íntegra do respectivo edital encontra-se disponível no site oficial do TJ/RN, no endereço eletrônico www.tjrn.jus.br, opção "licitações", no link correspondente a este Pregão, no Setor de Licitações da referida Corte, situada à Praça Sete de Setembro, s/n, Cidade Alta, nesta Capital, no horário das 8h às 18h, em dias úteis e no site www.comprasnet.gov.br, onde ocorrerá o certame. Quaisquer outras informações poderão ser obtidas através dos telefones (84) 3616-6316, fax (84) 3616-6315 ou via Internet, pelo endereço eletrônico pregao@tjrn.jus.br. Natal/RN, 26 de novembro de 2009.

Maria de Fátima Borges Marinho – Pregoeira do TJ/RN

PREFEITURA MUNICIPAL DO NATAL
SECRETARIA MUNICIPAL DE SAÚDE

AVISO DE LICITAÇÃO

O Pregoeiro da Secretaria Municipal de Saúde, localizada na Rua João Pessoa, 634, 13º andar, sala 11 - telefax: (84) 3232-6104 Centro, nesta Capital, objetivando o grau de competitividade preconizado pela administração, torna público a realização dos certames abaixo especificados: PREGÃO ELETRÔNICO Nº 20.089/2009 - Aquisição de neuroendoscópio, para o dia 14.12.2009, às 10:00 (dez) horas. Horário de Brasília. O Edital com as especificações e demais detalhes encontram-se à disposição dos interessados no Site: para consultar o Edital www.licitacoes-e.com.br, para realização do Pregão: www.licitacoes-e.com.br, conforme requisitos e condições legais dispostos na Legislação pertinente.

Natal/RN, 26 de novembro de 2009.
Angelo José Varela Barca
Pregoeiro

SECRETARIA DE ESTADO DA ADMINISTRAÇÃO E DOS RECURSOS HUMANOS DO RN - COMISSÃO PERMANENTE DE LICITAÇÃO

AVISO DE LICITAÇÃO - PREGÃO PRESENCIAL Nº 21/2009-SRP/SEARH
TIPO: MENOR PREÇO POR LOTE

A Secretaria de Estado da Administração e dos Recursos Humanos - SEARH, através do seu Pregoeiro, comunica aos interessados que realizará licitação, na modalidade PREGÃO PRESENCIAL Nº 21/2009/SEARH (Processo nº 229374/2009-4), cujo objeto consiste no Registro de Preços para eventuais ampliações de equipamentos para rede de comunicação sem fio, existente atualmente, no âmbito da Secretaria Estadual da Administração e dos Recursos Humanos, para suprir as necessidades dos órgãos da Administração Pública Direta, Indireta, Autárquica e Fundacional, Fundos Especiais, Empresas Públicas, Sociedades de Economia Mista e demais entidades controladas direta ou indiretamente pelo Estado do Rio Grande do Norte, conforme especificações e quantidades constantes no Anexo I (Termo de Referência), e da Minuta do Contrato (Anexo III), partes integrantes do Edital.. O Edital encontra-se a disposição dos interessados, na internet, no site: www.rn.gov.br, no link LICITAÇÕES, como também na Sede da CPL/SEARH, com endereço no Centro Administrativo do Governo do Estado do Rio Grande do Norte, Bloco 06 - Lagoa Nova - Natal-RN, no horário das 08:00 às 17:00 horas. Qualquer informação será prestada pelos telefones:(84)3232-2125 / 3232-2126 - ou, pelo Correio Eletrônico: cplsearh@rn.gov.br. A abertura da sessão pública da licitação ocorrerá às 9 horas (horário local), do dia 10 de dezembro de 2009, no Auditório da SEARH, conforme endereço acima. Os envelopes contendo as propostas de preços e documentos de habilitação, deverão ser entregues até às 09:15 horas, desse mesmo dia e local, onde logo após, haverá o credenciamento dos licitantes e abertura dos envelopes.

Natal, 26 de novembro de 2009.
Narciso Rafael Freitas de Sousa - Pregoeiro/SEARH.

PREFEITURA DE MACAÍBA
CADA VEZ MELHOR

Avenida Mônica Dantas, 34, Centro
59280-000 Macaíba/RN
CNPJ: 08.234.148/0001-00

PROCESSO LICITATÓRIO Nº. 141/2009
MODALIDADE - PREGÃO PRESENCIAL
REGISTRO DE PREÇO

O Pregoeiro do Município de Macaíba/RN torna público que se encontra aberta licitação com o objetivo de realizar **REGISTRO DE PREÇO PARA LOCAÇÃO FUTURA DE MÁQUINAS PESADAS E CAÇAMBAS COM OPERADOR E CONDUTOR.** A sessão pública dar-se-á no dia **09/12/2009, às 09:00 horas**, na sede da Prefeitura Municipal. O Edital está à disposição dos interessados na sede do Executivo Municipal e no sítio oficial www.prefeituradamacaiba.com.br, a partir das 08:00 às 14:00 horas. Macaíba/RN, 26/11/2009. Sócrates Laranjeira Borges - Pregoeiro.

ASSEMBLÉIA GERAL PARA FUNDAÇÃO DO SINDICATO NACIONAL DOS BACHARÉIS EM TURISMO & HOTELARIA e PROFISSIONAIS DO TURISMO DO ESTADO DO RIO GRANDE DO NORTE – EDITAL DE CONVOCAÇÃO

A Comissão Preparatória de criação da Entidade Sindical Nacional dos Bacharéis em Turismo & Hotelaria e Profissionais do Turismo – Delegacia do Estado do Rio Grande do Norte, na cidade de Natal – CONVOCA pelo presente edital, todos os bacharéis e bacharelandos (em fase de conclusão de curso) em turismosofia do estado e município supracitados, para participarem da ASSEMBLÉIA GERAL DE FUNDAÇÃO da referida entidade, às 19h, em primeira convocação, e, em segunda e última, às 20h, a ser realizada no dia 27 de Dezembro de 2009, à Rua Doutor Manoel Augusto Bezerra de Araújo, 500 – Ponta Negra, Natal-RN, para deliberar sobre a seguinte "ordem do dia": 1) Discussão e deliberação quanto à criação de uma nova entidade sindical, a ser denominada de SINDICATO NACIONAL DOS BACHARÉIS EM TURISMO & HOTELARIA e PROFIS-SIONAIS DO TURISMO, DELEGACIA DO ESTADO DO RIO GRANDE DO NORTE SINDICATURISMO/RN, que os represente juridicamente, que terá como base territorial a cidade de Natal; 2) Após a aprovação do item anterior, apresentação e apreciação do Estatuto Social do SINDICATURISMO/RN; 3) Conforme as regras eleitorais previstas por ele, apresentação da primeira delegacia do SINDICATURISMO/RN e declaração de posse da mesma; 4) Discussão e deliberação sobre a filiação do sindicato à entidade sindical de grau superior e à Central Sindical; 5) Apresentação, discussão e deliberação do valor contributivo mensal à entidade e para outras finalidades, a fim de viabilizar economicamente o SINDICATURISMO/RN, bem como para o custeio do sistema confederativo da representação sindical.

Natal, 27 de novembro de 2009.

Comissão Preparatória de criação Sindical dos Bacharéis em Turismo & Hotelaria e Profissionais do Turismo do Estado do Rio Grande do Norte.

OBS.: Para ingresso e participação na assembléia, é indispensável que Bacharéis/bacharelandos comprovem graduação/freqüência acadêmica que os qualifiquem como Bacharéis em Turismo ou bacharelandos (alunos acadêmicos) deste Curso Superior específico, da cidade citada ou de outras municipalidades deste estado, interessados em tomar parte da formação desta entidade sindical a ser criada.

INSTITUTO NACIONAL DE COLONIZAÇÃO E REFORMA AGRÁRIA - INCRA
RUA POTENGI, 612, PETRÓPOLIS, NATAL/RN, CEP: 59020-030, FONE: (84) 4006-2100 - WWW.INCRA.GOV.BR/SRS/RN

Ministério do Desenvolvimento Agrário — BRASIL UM PAÍS DE TODOS GOVERNO FEDERAL

EDITAL DE COMUNICAÇÃO

O SUPERINTENDENTE REGIONAL SUBSTITUTO DO INCRA NO RIO GRANDE DO NORTE, no uso das atribuições que lhe são conferidas pelo Artigo 132 do Regimento Interno da Autarquia, aprovado pela Portaria MDA N.º 20, de 08 de abril de 2009; considerando os termos do artigo 2.º da Lei n.º 4.504, de 30.11.64 e 9.º da Lei n.º 8.629, de 25 de fevereiro de 1993; FAZ SABER a todos quanto o presente EDITAL virem ou conhecimento tiverem e a quem interessar possa que, por meio do mesmo e para os fins da legislação acima, fica a propriedade **Empresa Potengi Indústria Agropecuária S/A,** proprietário do imóvel rural denominado **Fazenda Umari de São Pedro,** com uma área registrada de **2.056,8700ha,** encravado no município de **Ielmo Marinho,** estado do Rio Grande do Norte, seu proprietário, representante ou preposto; COMUNICADO para tomar ciência de que esta Superintendência, através de Equipe Técnica, adentrará no referido imóvel no período de **08** a **12** de **dezembro** de **2009**, efetuará Vistoria Agronômica de Fiscalização, para Levantamento Preliminar de Dados e Informações, com o fito de apurar o cumprimento da sua função social. Para tal, fica o proprietário, representante ou preposto, convidado a indicar pessoa de sua confiança para subsidiar a Equipe Técnica durante os trabalhos de campo. O presente edital será publicado, na forma da lei e afixado em lugar apropriado nas dependências da Superintendência Regional do INCRA, sito à Rua Potengi, 612, Petrópolis, Natal-RN.

Natal, 24 de novembro de 2009
MÁRIO MOACIR DE ALMEIDA
Superintendente Regional Substituto

Participe das nossas promoções!
Acesse:
www.clubenatal.fm
Clube 97.9 fm
Tá na Clube. Tá bom demais.

Labim/UFRN

Norueguês processa governo de seu país

Envolvido na Operação Paraíso acusa polícia e Ministério da Justiça de enviar informações falsas para o Brasil

Andrielle Mendes
Especial para o **Diário de Natal**

O caso do empresário norueguês Trygve Kristiansen voltou a ganhar a primeira página dos jornais noruegueses nas últimas semanas. Acusado pelo Ministério Público Federal pelos crimes de lavagem de dinheiro, formação de quadrilha, evasão de divisas e prestação de informação falsas em operação de câmbio, Kristiansen aguarda julgamento em Natal. Na semana passada, o advogado de defesa dele, John Christian Elden, processou o Ministro da Justiça da Noruega, Knut Storberget, além da polícia de Oslo e da polícia federal da Noruega (Okokrim) alegando o envio de informações incompletas e acusações falsas para a Polícia Federal do Brasil.

Em entrevista a um jornal norueguês, Elden alegou que membros da polícia teriam apresentado documentos falsos a autoridades brasileiras, alguns deles com acusações graves contra empresários noruegueses. Segundo Elden, as informações serviram de base para a Operação Paraíso, realizada pela Polícia Federal brasileira em cooperação com a norueguesa em 2007. O ministro da Justiça da Noruega, Knut Storberget, nega a responsabilidade no envio de informações. Já a Okokrim e a Polícia de Oslo negam erros na operação. O caso é investigado pela Unidade Especial para Assuntos de Polícia, na Noruega, que analisa a veracidade das informações e o impacto que o envio de informações falsas pode ter causado.

"Todo dinheiro que investi no Brasil é legal", defende-se Kristiansen, que chegou a ter prisão preventiva decretada durante as investigações e os bens bloqueados. Proibido de sair de Natal, ele reúne documentos para tentar comprovar sua inocência. O homem, que já foi sócio de 20 empresas em diversos ramos na Noruega, alega que o dinheiro investido foi fruto do trabalho e não de ações criminosas. Para ele, houve falha na comunicação entre a polícia norueguesa e a polícia brasileira. O relatório financeiro enviado para o Brasil revela que o dinheiro investido pelo empresário no mercado imobiliário de Natal é compatível com o patrimônio declarado na Noruega.

O problema, segundo ele, é que antes de submeter o relatório final, a polícia norueguesa enviou o relatório parcial, com informações ainda por serem checadas. Segundo Kristiansen, o processo aberto contra o Ministro da Justiça, a Okokrim e a Polícia de Oslo tem como objetivo analisar todos os documentos enviados da Noruega ao Brasil. "Quando a Unidade Especial de Assuntos para a Polícia começar a analisar os documentos, vai descobrir se quem errou foi o Brasil ou a Noruega".

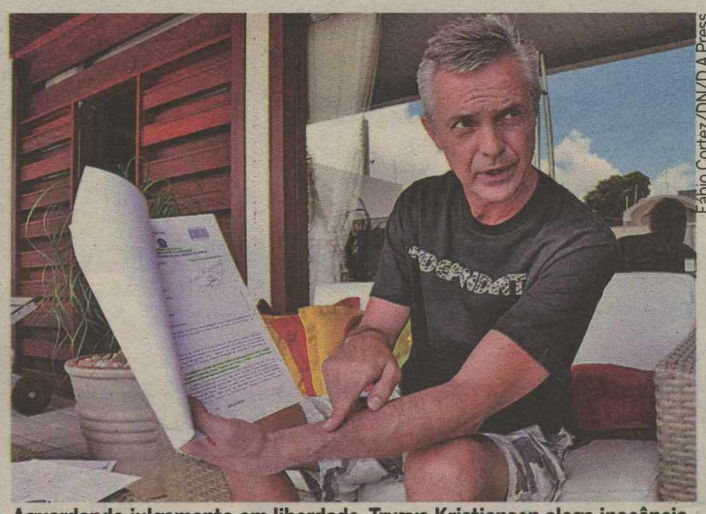

Fábio Cortez/DN/D.A Press

Aguardando julgamento em liberdade, Trygve Kristiansen alega inocência

Perícia

O empresário contratou uma perita criminal da Polícia Federal no Recife, que encontrou nove provas e acusações supostamente falsas. Entre elas, o depoimento da principal testemunha do caso, Alf Jostein Sverkmo, ex-sócio de Kristiansen no Grupo Blue Marlin, acusado de abusar sexualmente de uma adolescente potiguar. Com receio de que o comportamento do sócio prejudicasse a imagem do Grupo Blue Marlin, Kristiansen denunciou Jostein à Interpol e à Polícia Federal. As investigações resultaram na condenação de Jostein, que irritado, teria acusado o grupo de integrar esquema de lavagem de dinheiro internacional.

A assessoria de comunicação da PF informou que o delegado responsável pelo gerenciamento das informações utilizadas na Operação Paraíso está fora do país e que todos os delegados que participaram da operação estão fora do Rio Grande do Norte. Já a assessoria de comunicação da Justiça Federal informou que o juiz substituto da 2ª vara criminal, Mário Azevedo Jambo, não se pronunciaria sobre o caso até o julgamento do processo, que corre em segredo de justiça. Até o momento, três acusados por lavagem de dinheiro e formação de quadrilha já foram condenados, sendo dois noruegueses e uma brasileira.

PROTESTO

Policiais e bombeiros pedem piso mais alto

Paulo de Sousa
jpaulosousa.rn@dabr.com.br

Cerca de mil policiais e bombeiros militares participaram de uma caminhada, ontem pela manhã, no centro de Natal, para chamar a atenção da população quanto à Proposta de Emenda Constitucional (PEC) 300/09, que estabelece o piso salarial da categoria de R$ 4,5 mil. Segundo o deputado distrital Cabo Patrício (PT/DF), que esteve na manifestação, presidente da Associação Nacional dos Praças (Anaspra), a categoria espera que a proposta, que foi aprovada pela Comissão Especial da Câmara dos Deputados esta semana, seja sancionada até abril do próximo ano. "Caso contrário, haverá uma paralisação nacional, até que ela seja aprovada". Os militares participaram ainda de uma audiência na Assembleia Legislativa, para debater o assunto.

Cabo Patrício argumenta que a PEC 300 é "um reconhecimento do trabalho dos servidores da polícia e bombeiros, que arriscam as suas vidas para proteger o cidadão". Ele explica que a proposta unifica o piso salarial para a categoria, permitindo que PMs em todo o país tenha a base da remuneração em R$ 4,5 mil, tal como é no Distrito Federal. "É um absurdo que no Rio de Janeiro, enfrentando uma verdadeira guerra urbana, o policial militar ganhe ainda R$ 800. Com esse piso, o servidor fica mais motivado para encarar o seu trabalho".

Carlos Santos/DN/D.A Press

Militares se reuniram para chamar atenção sobre PEC que eleva remuneração

Greve

O presidente da Anaspra afirma que a categoria deu um prazo ao governo federal para que a proposta seja aprovada até abril de 2010, ou entrarão em greve. Ele lembra que outros 22 estados já tiveram caminhadas como a de ontem, para que, segundo Patrício, "possamos mobilizar os policiais e bombeiros a nível nacional. Porque uma coisa é fazer uma greve no Distrito Federal, ou no Rio de Janeiro, a outra é conseguir unificar todo o movimento. A nossa luta ganha força".

FRAUDE NA CEF

MPF PEDE MANUTENÇÃO DE PRISÕES

O Ministério Público Federal no RN emitiu ontem, 25 de novembro, parecer para que seja mantida a prisão preventiva de cinco pessoas denunciadas pela prática dos crimes de furto qualificado, formação de quadrilha, falsidade ideológica e quebra de sigilo de informações bancárias.

José Pinto de Oliveira Filho, Gilson Dias Santana, Claudio Jean Santana, Olavo José Pereira Silvino, Bráulio Henrique Arcanjo e Rodrigo Moraes foram presos em flagrante, quando instalavam equipamento de captura de dados, conhecido como "chupa-cabra", em um terminal de auto-atendimento da Caixa Econômica Federal, em Natal.

A investigação realizada comprovou que o grupo, com envolvidos do estado do Ceará e outros de São Paulo, organizou-se de forma permanente para cometer crimes, com a finalidade de coletar dados bancários sigilosos dos clientes de bancos e subtrair valores das contas. Para dificultar a identificação e apuração, um deles, Claudio Jean Santana, inseria dados falsos nas fichas de hospedagem em hotel.

Para os procuradores que assinam o parecer, a qualidade e circunstância do delito, que demonstram a facilidade da prática de fatos outros da mesma natureza, apontam e recomendam a manutenção da prisão provisória, para fins de garantia da ordem pública.

O parecer do MPF/RN afirma, ainda, que "as circunstâncias do caso demonstram que os imputados organizaram-se criminosamente, viajando para outro estado que não o de origem, e que possuíam conhecimentos específicos de informática. Por esses motivos, indicam que, conforme liberados, procederão ao cometimento do ilícito em outras unidades da federação, ou mesmo em outras localidades do próprio Rio Grande do Norte".

De acordo o MPF/RN, a revogação da prisão preventiva, assim como a decretação da mesma, exige a ocorrência de um fato novo. "Dessa forma, mantidas iguais circunstâncias fáticas, exige-se a manutenção da prisão", explica o parecer.

Confissão

Os procuradores argumentam que a confissão do crime não demonstra o intuito de alguns dos réus em colaborar. Os membros do MPF/RN sustentam que a confissão foi feita quando os fatos já estavam exaustivamente comprovados. Além disso, elementos que poderiam demonstrar boa intenção, como revelar o nome do fabricante do equipamento utilizado para a prática dos crimes, não foi fornecido pelos réus. O parecer será analisado pelo juiz substituto da 2ª Vara da Justiça Federal no RN.

Labim/UFRN

EDITORES >> Moisés de Lima (moisesdelima.rn@diariosassociados.com.br) muito.rn@diariosassociados.com.br

Fotos: Ricardo Chrisostomo/Divulgacao

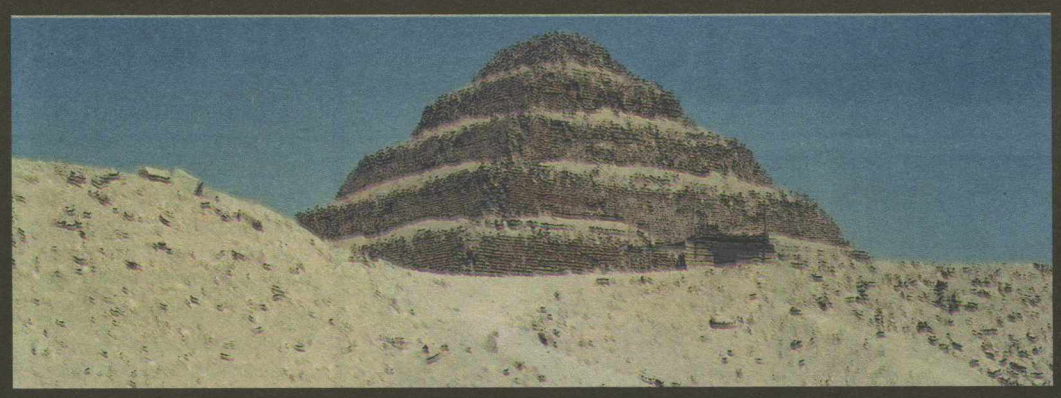

Um mundo de cores

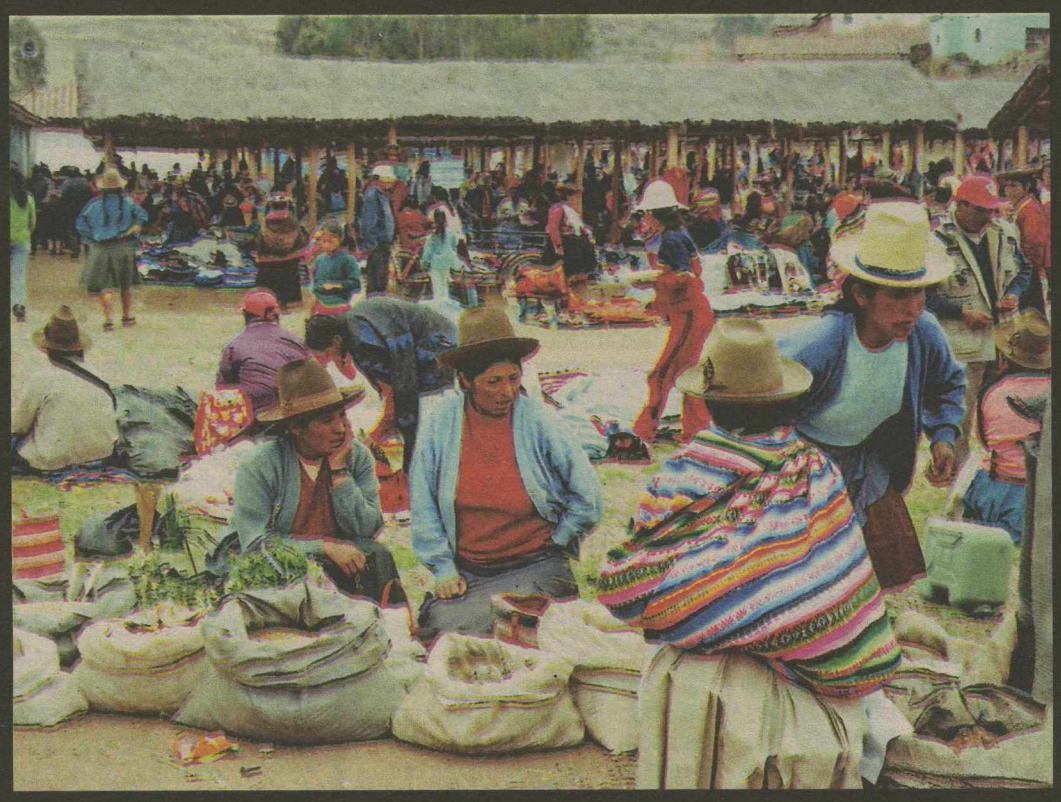

Livro Olhares do Mundo mostra imagens feitas pelo fotógrafo Ricardo Chrisóstomo em diversos países

Sérgio Vilar
sergiovilar.rn@dabr.com.br

Numa pintura monocromática qual seria a cor representativa da cidade de Natal? E das diversas culturas do planeta? Qual o colorido real das mantas indus? Qual o contraste mais belo: a brancura das montanhas do Imalaia emparedado com o azul celeste ou o verde do mar Egeu unido ao laranja quase escarlate do crepúsculo? Um mundo de cores e representações expòsta em galerias diversas está reunida em livro intitulado Olhares do Mundo.

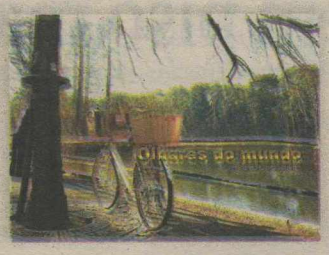

O livro é uma coletânea de fotografias registradas em vários lugares do Brasil, América do Sul, América do Norte, Europa, Norte da África, Oriente Médio e Ásia, durante os últimos 20 anos, pelo fotógrafo Ricardo Chrisóstomo. Revela 250 imagens fotográficas, entre elas, seis das Sete Novas Maravilhas do Mundo. Será lançado às 18h30 de hoje, no Solar Bela Vista (Ribeira).

As imagens captadas pela lente do fotógrafo foram selecionadas e registradas em 40 países visitados. "O objetivo do livro não se limita apenas a compartilhar e divulgar essas belas imagens fotográficas, mas, principalmente, sensibilizar as pessoas sobre a importância da preservação das diversas culturas existentes no mundo inteiro, onde estiverem, perto ou distantes de nós".

Ricardo é cearense, radicado em Natal há 25 anos. Conhece bem as cores da cidade. A vila de pescadores e suas jangadas adormecidas nos bancos de areia de Ponta Negra também são temáticas do livro. Para o fotógrafo, cada cultura guarda uma particularidade e nela está escondida a sua cor.

As lentes do fotógrafo procuraram retratar as impressões pessoais a partir de elementos singulares de cada região. Como nas tendas vermelhas da cultura indiana, na paisagem bipolar das geleiras chilenas com o azul do céu, o colorido das vestes adotadas no verão europeu, a tonalidade gris dos incensários japoneses ou o amarelado do mar de dunas dos desertos do Atacama e do Saara, no clima africano. Embora o passeio pelos retratos do mundo tenha início nas jangadas ancoradas em Ponta Negra.

SERVIÇO

Lançamento – Olhares do Mundo
Onde: Solar Bela Vista
Quando: Hoje, às 18h30

Labim/UFRN

divirta-se

César Marti/Divulgação

Mj hbnjhbnj hbnj hbn Mj hbnjhbnj hbnj hbn Mj hbnjhbnj hbnj hbn Mj hbnjhbnj

SEXTA-FEIRA

Artesanato - "A beleza da terra na arte da gente". Esse é o tema de mais uma Feira Itinerante de Artesanato do RN. O evento acontece hoje e amanhã no Presépio de Natal, em Candelária, das 16h às 22h. Nesta edição haverá participação de 135 artesãos de mais de 50 cidades do Rio Grande do Norte, beneficiando mais de dois mil artesãos. Na noite de hoje, o forró pé-de-serra de Carinha de Anjo (às 18h) e Diogo Guanabara e Macaxeira Jazz (20h). Amanhã, Igor Dantas (18h) e Jorge de Altinho (20h).

Vatenor Continua aberta, na Galeria Newton Navarro (Capitania das Artes), a exposição Vatenor: Luz – Cor – Cajus – 35 Anos Arteiro Sempre. A mostra é comemorativa aos 35 anos de carreira do artista e reúne 80 obras entre pinturas e serigrafia feitas desde 1974 até os dias de hoje. Visitação livre até 4 de Dezembro, de segunda à sexta, das 9h às 18h.

Budda – A banda Desventura – cover do Los Hermanos – faz seu último show do ano no Budda Pub hoje, a partir das 23h. Amanhã é a vez da banda VNV e Versão 2, com o melhor do pop rock nacional e internacional, a partir das 22h20. Ingresso: R$ 12, nos dois dias.

CMAI - O Centro Municipal de Artes Integradas (CMAI), vinculado à Capitania das Artes realiza o 3º Sexta das Artes. O projeto é desenvolvido toda última sexta-feira do mês e conta com apresentações culturais, exposições, palestras e oficinas com o objetivo de promover a formação artística e cidadã, através da integração e convivência de diferentes linguagens artísticas num mesmo espaço, possibilitando as crianças, jovens, adultos e idosos o acesso às artes. No Espaço Cultural Francisco Bezerra das Chagas, rua João Medeiros Filho no Conjunto Panatis. Contato: 3232 8226.

Criançada - O Colégio Prince preparou uma programação cultural voltada para crianças neste fim de semana. Com tema "Contando e Encantando", o evento começa hoje, às 18h30, com apresentação de danças que falam de lendas (como o Saci Pererê), contos (Lobo Mal e os 3 porquinhos), poesia (Vinicius de Morais), entre outros. No sábado, das 8h às 11h, e das 14h às 17h, as crianças apresentam trabalhos que falam de lendas, contos, fabulas, trava-língua, parlenda, poesia e música. Aberto ao público e entrada franca. Contato: 3642-2758.

Reggae - A banda Rastafeelling toca hoje no Castelo Pub. A partir das 22h. Ingresso: R$ 5 até a meia noite. Mulheres não pagam até 23h. Na Rota do Sol, em frente ao estádio do ABC.

Ritmos – O Bar e Petiscaria Seis em Ponto apresenta hoje mais uma apresentação de Pop Rock com XeqMat. Amanhã, o dia começa com o Samba do Grupo Pela Hora e termina com o Pop Rock Nacional do João Teimoso Rock Band. No cruzamento das avenidas Prudente de Morais e Miguel Castro, em Lagoa Nova. Cover artístico: R$ 3.

Jukebox – No Jukebox Live Pub hoje, a banda Di Rocha e o Dj Guga Holanda. Amanhã, a dupla sertaneja Valber & Victor e os DJs Gabriel Sodré e Shato. Na Rua Potengi, 417, em frente a Praça Cívica. Contato: 3201-0108.

SÁBADO

Lá na Carioca - A feijoada da carioca começa às 13h e com o sabor do som do maestro Franklin Nogvaes e convidados. À rua Gonçalves Ledo, 808, próximo à Cosern. Contato: 9402-7872. Sem cobrança de couvert artístico.

Galpão 29 – Sonic Junior (AL/PE - www.myspace.com/sonicjunior) desembarca em Natal para única apresentação neste sábado, na Ribeira. O show acontece no Galpão 29, Lago da Rua Chile, a partir das 1h30, e faz parte da programação da Festa Coleta Seletiva. A banda Coronel Drake (www.myspace.com/coroneldrake) e o DJ TXT completam a escalação musical da noite, que ainda traz para o público produtos exclusivos da Feira Seleta. Ingresso: R$ 10 (preço único).

Galpão 29 (de novo) - O espetáculo "A possibilidade de fazer sombra" da Gaya Dança Contemporânea e o cantor Letto também aterrissam no Galpão 29, às 23h. Serão dois eventos no mesmo local no mesmo dia em horários diferentes, porém os ingressos estarão sendo vendidos na bilheteria individualmente para cada período. Nesse último, custa R$ 10 e R$ 5 (meia).

Parque das Dunas - o Parque das Dunas recebe o projeto "Faculdade vai ao Parque". O evento é promovido pelo curso de Administração da Faculdade Câmara Cascudo com o apoio da Fundação Cultural Capitania das Artes. A programação conta com atividades de lazer, esporte, música, gastronomia, além de apresentações de capoeira, aula de xadrez e campeonato de bandeirinhas. A partir das 8h até o final da manhã.

Retro – O Castelo Pub apresenta a festa RetroFest Natal neste sábado. Só com músicas dos anos 90. Bandas são segredo na programação. Ingressos: R$ 7 (antecipado) e R$ 10 (na hora). Vendas na Loja Arte Musical do Via Direta.

Forró - O Espaço 21 apresenta neste sábado as bandas Anjo Azul, Vadios do Forró e Xote de Elite. Não foi informado valor do ingresso. Na Avenida Gastão Mariz, Cidade Verde.

Rock - Na noite deste sábado, no Sancho Pub, ocorrerá shows das bandas Sunset Boulevard, Mobydick e Jack Black. A partir das 22h. Ingresso: R$ 10.

Calourada - A Calourada de Enfermagem da Facex será no Forró do Jerimum neste sábado, com Forró do Penerado, Forrozão Pra Recordar e Pagode Rapaziada S.A. Na noite, caipirinha e cachaça free. Ingresso: R$ 15 no local. Contato: 8803-5589 ou 8717-2973

DOMINGO

Som da Mata – Roberto Taufic apresenta seu trabalho neste domingo no Anfiteatro Pau-brasil para o público fiel e exigente do Som da Mata, antes de retornar à Roma. Nesse concerto em que se apresenta apenas com o seu violão, mostrará composições próprias, além de versões particularíssimas de músicas de Edu Lobo, Chico Buarque, Luís Gonzaga, Chopin e Jobim. No Parque das Dunas, a partir das 16h. Ingresso: R$ 1. Contato: 3201-4440.

Infantil – O espetáculo Em cada canto um conto segue a tradição dos grandes menestréis e contadores de histórias, aliando a narração com a música executada ao vivo. Os contadores brincam com a caricatura de diferentes personagens através da performance corporal e vocal, além de utilizarem bonecos e elementos cênicos para complementar a narrativa. No espetáculo estão histórias que valorizam a força da lealdade e da honestidade. No Parque das Dunas, a partir das 10h30. Ingresso: R$ 1. Contato: 3201-4440.

Um dia de alegria

Beco da Lama celebra amanhã o Gardênia's Day festa que celebra um personagem folclórico do centro

Sérgio Vilar
sergiovilar.rn@dabr.com.br

Celebrar a alegria e a irreverência. O Gardênia's Day - a Festa das Flores do Beco da Lama é muito mais uma malhação da vida; uma ironia à seriedade e crueldade das cenas do cotidiano. E a representação metafórica desse encantamento vivo a partir da simplicidade é a figura folclórica de uma das mais populares personagens da cidade: Gardênia Lúcia, toda sorrisos apesar dos muitos pesares. A festa-homenagem acontece amanhã a partir das 16h. Concentração no Bar de Nazaré (Cidade Alta) A organização pede que os participantes estejam vestidos de cores alegres e tragam flores para colorir o Beco de alegria, mesmo que passageira.

Para entender o espírito do evento, as lembranças da primeira edição, ocorrida no ano passado. Gardênia havia sido espancada pelo companheiro. Dias antes da festa, andava pelas ruas do Centro com o olho roxo. A organização, a princípio preocupada em mostrar a figura da homenageada machucada, resolveu escancarar a situação e imprimiu banners e cartazes com a figura de Gardênia com o olho roxo. O episódio do murro levado foi esquecido e Gardênia festejou o dia como se fosse o último e ela a rainha daquelas últimas horas da existência.

Não é difícil encontrar Gardênia perambulando pelas adjacências do Beco da Lama. De longe se percebe o andar de passos miúdos, o rosto arrendondado e a "lapa" de pança proeminente. De perto, a linguagem quase inaudível, confusa. Gardênia - que no batismo se chama Edmílson - é cozinheira e moradora da Cidade Alta há décadas. Integra o hall de personagens folclóricos do Centro Histórico. Partiu daí a idéia da homenagem, a partir da sugestão do artista plástico Franklin Serrão, de prestigiar pessoas que fazem o cotidiano do Beco da Lama. E nada melhor que a primavera e as flores para alegrar a estação das flores de Gardênia.

A festa constará de shows musicais, exposições de fotografias e artes plásticas, performances poéticas e terá ambientação executada pelo artista gráfico Venâncio Pinheiro - o mesmo que fez a decoração do último carnaval natalense. Como principais atrações do evento estão o show dos Chorões Potiguares, seguidos de uma apresentação de músicas românticas internacionais de Mário Henrique, e apresentação da dupla inédita Pavio Curto & Rastilho de Pólvora. A participação especialíssima e também uma forma de homenagem é a performance de Volontê , além da cantora revelação do carnaval baiano 2009, Priscilla Freire.

A exposição "Primavera" também acontecerá durante o Gardênia's Day,Podem participar sócios ou simpatizantes com até três fotos numa cartolina preta (deixando bordas de 5 cm). As fotos devem ser deixadas no Practical Cursos (Rua Laranjeiras, 14, Cidade Alta.

Labim/UFRN

social

FLÁVIA FREIRE
e-mail: flaviafreire.rn@dabr.com.br

BOMBOU!

O retorno do paladino. Em um restaurante chique da cidade, secretários do governo jantaram na noite da última quarta com o promotor aposentado e ex-secretário de segurança, Glauberto Bezerra. A pauta? O retorno para janeiro de 2010.

DEU NO twitter

@flafreire

@apyus - Dez anos de internet me ensinaram algo: a justiça é lenta demais para conseguir impedir downloads a tempo. Não há o que temer.

Pablo Pinheiro/Divulgacao/D.A Press

A banda Uskaravelho lança o projeto "Como nos tempos do Blackout" para reviver os grandes e belos momentos da Ribeira velha de guerra.

Saudades de tempos mais que felizes

Quem não sente saudades dos bons e velhos tempos da Ribeira, da época em que éramos recebidos na porta do Blackout por Paulinho Ubarana? Pois bem, esses bons tempos estão de volta! Pelo menos é com essa temática que Uskaravelho lança, logo mais às 21h, no Galpão 29 (antigo Blackout), "Como nos tempos do Blackout". O projeto será repetido entre os meses de fevereiro e novembro de 2010, resgatando não só o tempo em que a Ribeira fervia, mas principalmente uma das mais importantes casas de shows da cidade, o Blackout, responsável por lançar grandes nomes da música potiguar. A balada ainda contará com a presença das bandas Boca de Sino e Base Livre, que voltará à ativa especialmente pra o evento.

Flavia Freire/DN/D.A Press

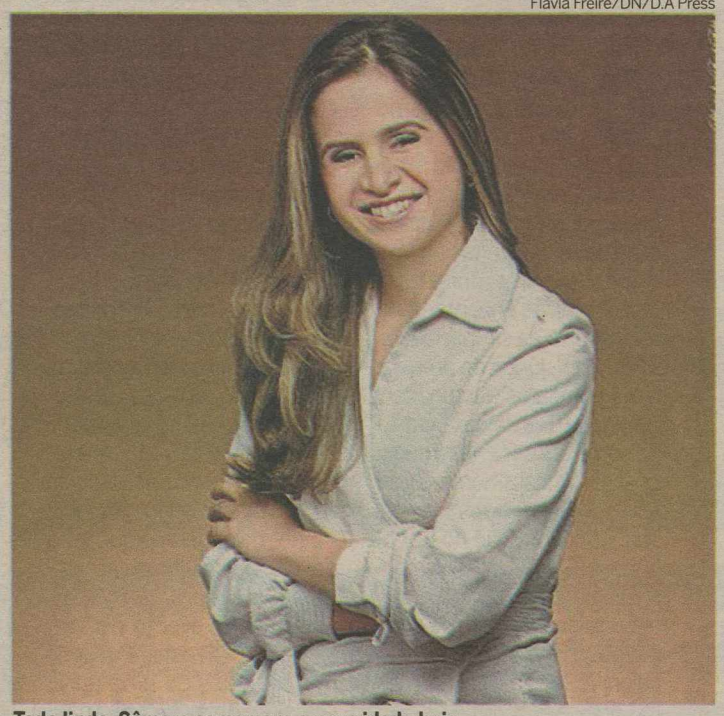

Toda linda, Sâmara comemora a nova idade hoje.

Flavia Freire/DN/D.A Press

Rafaela Vila toda fofinha ganha festão dos papais-babões.

Linda de Viver

Os papais da bonequinha Rafaela, Gustavo e Renata Vila, comemoram hoje o primeiro aninho de sua princesa com uma super festa no buffet Abracadabra.

Parabéns!

A arquiteta Sâmara Gosson comemora a troca de idade comemorando o sucesso na carreira, uma vez que vem sendo requisitada para os mais diversos empreendimentos imobiliários.

Velinhas para...

- O produtor Glauco Gobbato;
- A empresária Cleide Barbosa Meire de Oliveira;
- Zenaide Maia Calado, esposa do médico e prefeito de São Gonçalo, Jaime Calado;
- Dirno Costa, esposo da hair designer Laize Soares de Melo e
- O repórter cinematográfico Francisco Câmara.

Se liga Natal

Um leitor ligou ontem à tarde para relatar que havia acabado de passar meia hora em um engarrafamento na Avenida Hermes da Fonseca, ocasionado por caminhões parados em plena faixa esquerda para instalar a decoração natalina. "Será que a prefeita sabe que parte de sua equipe não está alinhada com a proposta de Via Livre defendida pela sua administração?", questionou o leitor, um conhecido empresário natalense.

Flavia Freire/DN/D.A Press

Canindé Soares recebe o prêmio das mãos de Jaécio Carlos.

Reconhecimento

Nossa homenagem ao colega Canindé Soares que, na semana passada, recebeu na Fiern o prêmio Informática 2009, na categoria Fotografia Digital.

Verão saudável

O chef uruguaio Francisco Gasteasoro estará promovendo, logo mais às 16h, uma oficina de saladas tropicais na Uvifrios da Ceasa. Uma ótima oportunidade para quem quer chegar à estação mais quente, em forma e comendo bem.

Panfletagem por uma boa causa

Para comemorar o dia nacional de combate ao câncer, celebrado hoje, as voluntárias da Casa de Apoio Irmã Gabriela ao Paciente com Câncer, estão realizando uma ação de panfletagem em diversos pontos da cidade alertando toda a população. A idéia é difundir a importância dos métodos de prevenção e diagnóstico precoce do câncer, valorizando a vida. E lembrem-se de não jogar o panfleto em via pública. Por dois motivos: primeiro, para não sujar as ruas e segundo, contribuir com essa campanha de valor incontestável.

Labim/UFRN

passatempo

Sair do isolamento (p. ext.) — Um dos critérios para a concessão da aposentadoria — Tecla de micros — Astrônomo grego — Neônio (símbolo) — Plantação comum em Portugal — Cargo associado ao Ministério Público — O efeito causado por alguns remédios

Estudioso de coleções antigas

Pequena mancha redonda na pele — A inaugural inicia o ano letivo — Lilás, em inglês — Dormitório de navios

Abertura que recebe o ataúde — Letra aspirada em "hacker"

Camada externa do encéfalo

Cabelos longos e soltos — Acanhado

Punta (?) Este, balneário do Uruguai — Viriato (?), dramaturgo maranhense — Cidade natal de Aguinaldo Silva (PE)

Festa literária noturna — Oliver Evans, engenheiro dos EUA — (?) Barcellos, repórter policial

Formal; cerimonial — Agência Nacional de Aviação Civil

Entornar; derramar — As duas primeiras vogais — Tabaco em pó

Iodo (símbolo) — Ruben Zamora, político de El Salvador — 1.006, em romanos

Harrison (?), ator de "O Fugitivo" — Monumento dos povos celtas

Marcus (?): compôs a trilha de "Pantanal"

Constelação (?): representa o signo

4/tord. 5/illac — menir. 7/carpina. 8/pioloreu. 9/dura-mater.

84 BANCO

oitoerros

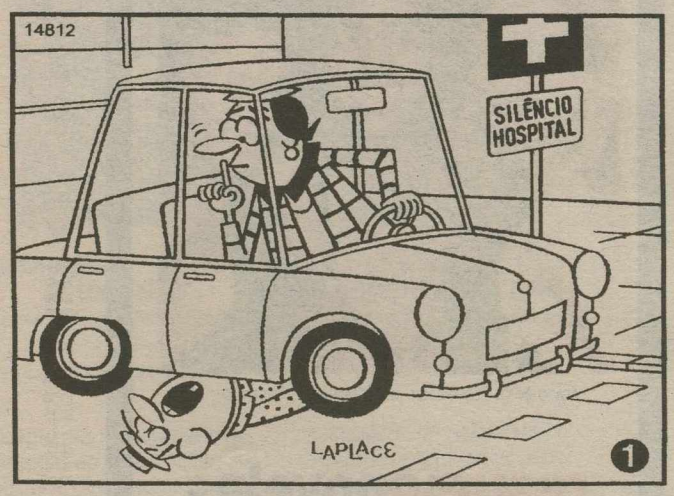

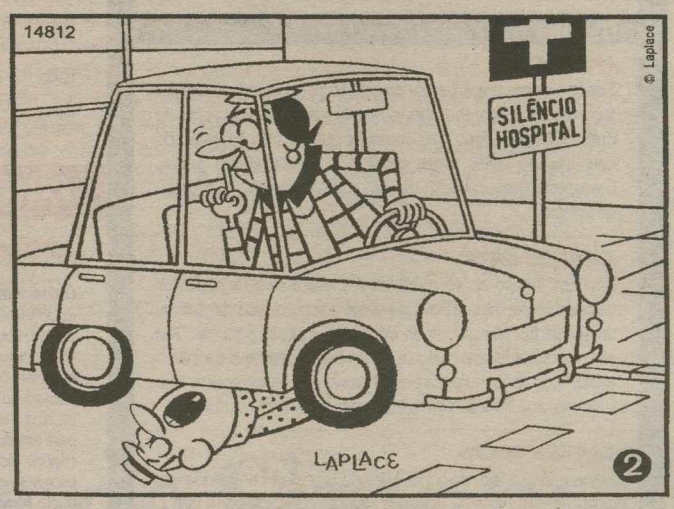

RESPOSTAS

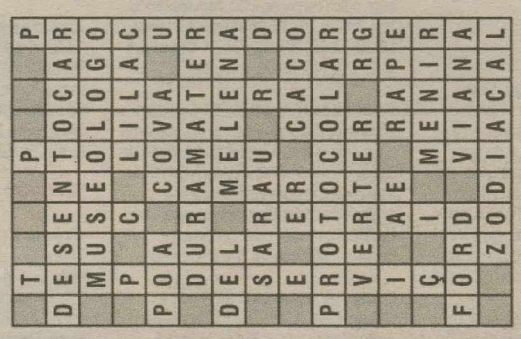

Solução: 1 - Poste no alto da figura. 2 - Vinco ao lado da boca da mulher. 3 - Mala do carro, por trás do banco. 4 - Cabelo do homem. 5 - Gola da roupa do homem. 6 - Linha do capô, abaixo da placa. 7 - Pedra na calçada, perto do farol. 8 - Friso da porta do braço da mulher.

SUDOKU

2	8	7	9	1	3	5	4	6
1	6	9	2	5	4	3	7	8
3	5	4	7	8	6	2	1	9
6	9	3	4	7	2	8	5	1
8	4	1	3	6	5	7	9	2
7	2	5	1	9	8	4	6	3
4	7	6	8	2	1	9	3	5
5	3	2	6	4	9	1	8	7
9	1	8	5	3	7	6	2	4

SUDOKU II

2	5	9	1	8	3	4	7	6
4	7	6	2	9	5	8	1	3
8	1	3	7	4	6	9	5	2
3	6	8	5	7	1	2	9	4
5	4	2	9	6	8	1	3	7
1	9	7	4	3	2	6	8	5
7	8	1	6	5	4	3	2	9
9	3	4	8	2	7	5	6	1
6	2	5	3	1	9	7	4	8

sudoku

			9					
1						3	7	8
3					6	2	1	
6					2		5	
					5	7		
7	2		1	9				
		6			1		3	
							8	7
				3				4

Grau de dificuldade: Fácil — www.cruzadas.net

		9		8			7	
				9				3
		3	7				5	
	6					2		
	4						3	
		7	4				8	5
								9
		4	8		7			
6	2	5		1				

Grau de dificuldade: Fácil — www.cruzadas.net

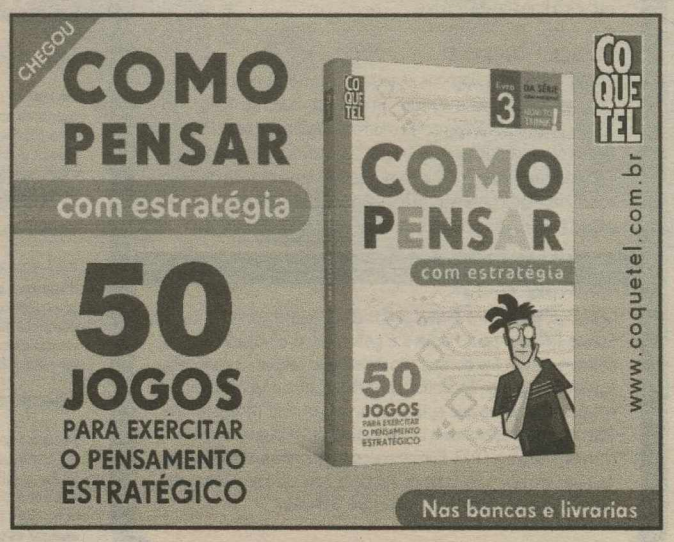

Labim/UFRN

programação

destaquehoje

ATRAÇÃO // INTERTV

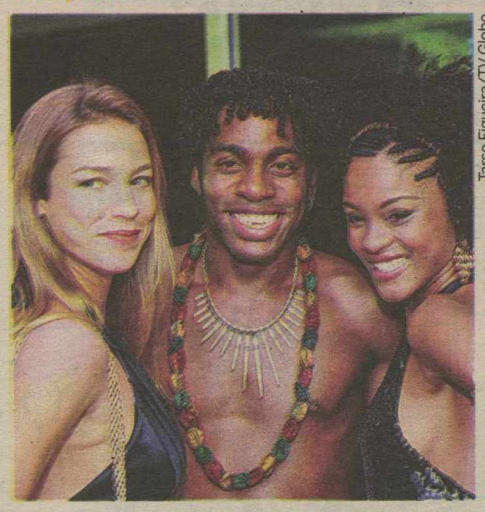

Tarso Figueira/TV Globo

LÁZARO RAMOS E EQUIPE AGITA O PELOURINHO NO SERIADO *Ó PAÍ Ó*

resumonovelas

GLOBO

MALHAÇÃO

Salete ameaça tirar Marcela do colégio se nenhuma atitude for tomada. Bernardo descobre que está sendo alvo de piada no colégio e fica furioso. Tati comenta que as três finalistas do concurso de inglês serão escolhidas e fotografadas juntas. Livramento convoca todos os alunos para uma reunião no pátio do colégio.

CAMA DE GATO

Davi fica furioso ao ver Gustavo e ameaça chamar a polícia. Gustavo confessa para Davi que sempre sabotou suas tentativas de ser perfumista por medo de perder o posto para ele. Davi afirma que vai fazer o perfume da Aromas e pede que o irmão o ajude. Rose conta eufórica para Gustavo que Alcino aceitou que Davi crie uma linha de cosméticos baseada em seu perfume.

CARAS & BOCAS

Bianca desconfia de que Mercedes esteja envolvida na falsificação do exame do pai. Nicholas combina com Tatá o flagrante de Milena, mas o golpe dá errado. Dafne confronta o avô e descobre que Jacques fez uma oferta para que Vicente se unisse a ela. Frederico entrega o pagamento de Mercedes. Mercedes vai à clínica e é observada por Bianca e Felipe.

VIVER A VIDA

Luciana alterna momentos de alegria e tristeza na ida para o quarto e se pergunta por que foi castigada. Tereza diz que Helena é a culpada pelo que aconteceu. Luciana pergunta a Marcos sobre a gravidez de Helena e diz que ele tem de ser feliz. Ellen vê Ricardo e Isabel conversando e fica com ciúmes. Jorge avisa que não irá mais para o Canadá. Alice e Helena se divertem fazendo compras em uma loja de bebê.

RECORD

BELA, A FEIA

Bela e Rodrigo conversam sobre a arrogância de Verônica. Ele liga para Vera, que não atende. Ricardo manda Diego esperar no carro. Bela e Rodrigo ficam aflitos. Quando Vera vai atender o telefone, Ricardo aparece. Os dois discutem. Diego fica preocupado com ao ouvir a discussão. Ricardo saca a arma e Vera tenta pegá-la. Os dois brigam, quando de repente Diego escuta o barulho de um tiro.

PODER PARALELO

Khalid mata seus homens e acelera o carro. Furioso por não conseguir falar com Khalid, Bruno diz que, se Tony não aparecer em breve, Fernanda morrerá. Khalid liga para Paulo e pede três milhões para entregar Tony vivo. Bruno mostra a Fernanda um vídeo em que Tony discute com o marido de Nícia e, por fim, este leva um tiro e cai morto. Paulo pede três milhões a Caló para pagar o resgate de Tony.

SBT

VENDE-SE UM VÉU DE NOIVA

Eunice telefona para Homero e pede para o advogado desviar dinheiro do CIP. Ele diz que não e desliga o celular na cara dela. Gustavo e Eliana se encontram na praia. Eunice e Marize avistam o casal. Marize diz que está esperando um filho de Gustavo. A apresentadora Eliana vai à lanchonete Rock'n'Burguer conversar com Cris sobre a ONG. Eunice encontra Andressa, uma travesti. As duas armam para cima de Homero. Irani diz para Zé Moreia livrar Ulisses da cadeia e promete fugir com ele.

hojenatv

TV PONTA NEGRA /SBT

05:30 SHOW DA FÉ
06:00 JORNAL DO SBT (EDIÇÃO DA MANHÃ)
07:00 DEUS TE QUER SORRINDO
08:00 CARROSSEL ANIMADO
09:00 BOM DIA & CIA
11:30 PROGRAMA OPINIÃO
12:00 A PATRULHA POLICIAL
13:45 AS VISÕES DE RAVEN
14:15 CHAVES
14:45 CINEMA EM CASA
16:30 CASOS DE FAMÍLIA
17:30 PROGRAMA DO RATINHO
18:30 EU, A PATROA E AS CRIANÇAS
19:00 60 MINUTOS
19:30 SBT BRASIL
20:15 10 ANOS MAIS JOVEM
21:15 O MISTÉRIO DA ILHA
22:00 PEGADINHAS PICANTES
22:30 VENDE-SE UM VÉU DE NOIVA
23:15 TELA DE SUCESSOS
01:15 JORNAL DO SBT (EDIÇÃO DA NOITE)
02:00 TELE SERIADOS

BAND

07:00 PRIMEIRO JORNAL (HD)
07:30 RN ACONTECE
08:00 BAND KIDS – DESENHOS
09:45 DIA DIA (HD)
11:30 JOGO ABERTO
12:30 BAND ESPORTES E AÇÃO
13:15 BOA TARDE NATAL
14:30 NA BOCA DO MUNDO
15:00 O MUNDO PERDIDO
15:55 MÁRCIA (HD)
17:30 BRASIL URGENTE (HD)
18:50 NATAL URGENTE
19:20 JORNAL DA BAND (HD)
20:15 ISA TKM
21:00 SHOW DA FÉ
22:00 VÍDEONEWS (HD)
22:15 TODA SEXTA
00:15 JORNAL DA NOITE (HD)
01:00 A NOITE É UMA CRIANÇA
02:15 ESPAÇO VIDA VITORIOSA

INTERTV

05:05 TELECURSO EDUCAÇÃO BÁSICA TECENDO O SABER
05:20 TELECURSO PROFISSIONALIZANTE
05:35 TELECURSO ENSINO MÉDIO
05:50 TELECURSO ENSINO FUNDAMENTAL
06:05 GLOBO RURAL
06:25 BOM DIA PARAÍBA
07:15 BOM DIA BRASIL
08:10 RN NOTÍCIA
08:15 MAIS VOCÊ
09:40 GLOBO NOTÍCIA
09:43 TV GLOBINHO
11:55 RN (PRIMEIRA EDIÇÃO)
12:40 GLOBO ESPORTE
13:15 JORNAL HOJE
13:45 VÍDEO SHOW
14:30 VALE A PENA VER DE NOVO - SESSÃO DA TARDE
15:55 GLOBO NOTÍCIA
17:41 MALHAÇÃO
17:44 CAMA DE GATO
18:15 RNTV (SEGUNDA EDIÇÃO)
19:00 CARAS E BOCAS
19:20 JORNAL NACIONAL
20:15 VIVER A VIDA
20:50 GLOBO REPÓRTER
22:00 TUDO NOVO DE NOVO
23:00 JORNAL DA GLOBO
23:45 PROGRAMA DO JÔ
00:15 INTERCINE
01:45 CORUJÃO
04:05

TV TROPICAL

01:00 PROGRAMAÇÃO IURD
06:00 TROPICAL NOTÍCIAS (EDIÇÃO DA MANHÃ)
07:20 FALA BRASIL
08:15 HOJE EM DIA
11:10 ENCONTRO COM A NOTÍCIA
12:00 TROPICAL DEBATE
13:00 RECORD KIDS
14:00 PROGRAMA DA TARDE
15:00 BICHO DO MATO
15:45 PROVA DE AMOR
16:30 RECORD KIDS
17:30 TROPICAL NOTÍCIAS (EDIÇÃO DA NOITE)
19:15 JORNAL DA RECORD
20:00 BELA, A FEIA
21:00 FAZENDA
22:00 PODER PARALELO
23:00 CÂMERA RECORD
00:15 CSI LAS VEGAS
01:00 PROGRAMAÇÃO IURD

TVU

06:00 TECENDO O SABER
06:30 TELECURSO TEC
06:45 NOVO TELECURSO ENSINO FUNDAMENTAL
07:00 TELECURSO ENSINO MÉDIO
07:15 TELECURSO TEC
07:30 EDUCAÇÃO E TRABALHO
08:00 HARRY E O BALDE DE DINOSSAUROS CAILLOU
08:10 LITTLE PEOPLE
08:20 JIM NO MUNDO DA LUA
08:25 PINKY DINKY DOO
08:30 TV RÁ TIM BUM
08:45 VILA SÉSAMO
09:00 O MUNDO REDON DO DE OLIE
09:30 COCORICÓ
10:00 OS AMIGOS DA MISS SPIDER
10:30 CASTELO RÁ TIM BUM
10:45 OS SETE MONSTRINHOS
11:15 ZOBOOMAFOO
11:30 TVU NOTÍCIAS (PRIMEIRA EDIÇÃO)
12:00 PONTO A PONTO
12:30 DIVERSIDADE
13:00 O PEQUENO GEORGE
13:30 CYBERCHASE
14:00 OS AMIGOS DA MISS SPIDER
15:00 OS SETE MONSTRINHOS
15:15 VILA SÉSAMO
15:30 O MUNDO REDON DO DE OLIE
16:00 COCORICÓ
16:30 SHAUN, O CARNEIRO
17:00 JIM NO MUNDO DA LUA
17:15 DOUG
17:30 ARTHUR
18:00 CASTELO RÁ TIM BUM
18:15 TVU NOTÍCIAS (SEGUNDA EDIÇÃO)
18:30 AO PONTO
20:00 JORNAL DA CULTURA
20:10 METROPÓLIS
21:00 PROVOCAÇÕES
21:40 DOC TV
22:10 DRIVERCINE
22:40
23:40

cinema

ESPECIAL

Um romance de geração (Brasil, 2008). De David França Mendes. Isaac Bernat; Lorena da Silva. Carlos lançou um livro que a crítica adorou, mas nunca mais escreveu outra obra. Esquecido, entrega-se à bebida e às corridas de cavalos. Até que uma jornalista aparece para entrevistá-lo. Como é sua grande chance, ele inventa livros que nunca escreveu, em um divertido e ácido duelo. **Moviecom 3.** 18h. 14a.

ESTREIA

A erva do rato (Brasil, 2009). De Júlio Bressane. Selton Mello, Alessandra Negrini. Um homem propõe a uma mulher que cuide dela. Ela aceita a oferta e passam a morar juntos. Ele decide comprar uma câmera fotográfica e logo ela se torna sua musa, sendo o foco principal de todas as suas fotos. Quando descobre que um rato está roendo as fotografias tiradas, ele espalha pela casa diversas ratoeiras. Mas aos poucos descobre que o animal não é tão indesejado assim. **Cinemark 5**. 14h. 16a.

Atividade paranormal (Paranormal Activity, EUA, 2009). De Oren Peli. Katie Featherston, Micah Sloat. Um casal é perseguido por um espírito demoníaco dentro de sua própria casa. Dispostos a desvendar o mistério que assombra suas noites de sono, eles instalam câmeras por toda a casa, com as quais captam as estranhas atividades paranormais que acontecem. Um dos filmes mais assustadores do ano. **Moviecom 3**. 21h45, 23h45. **Cinemark 4.** 21h45. 16a.

Planeta 51 (Planet 51, Espanha/Inglaterra, 2009). Animação. De Jorge Blanco. O incrível astronauta Capitão Chuck acredita ser o primeiro homem a descobrir o distante Planeta 51. Mas ao explorar o local ele faz uma descoberta chocante, o planeta já é habitado e por pequenos seres verdes. **Moviecom 7** (dub). 15h25, 17h20, 19h15, 21h10. **Cinemark 4** (dub). 12h30, 14h50, 17h15, 19h25. L.

CONTINUAÇÃO

Lua nova (The Twilight Saga: New Moon, EUA, 2009). De Chris Weitz. Kristen Stewart, Robert Pattinson. Após Bella se recuperar do ataque de um vampiro que quase tirou a sua vida, ela pensa em comemorar seu aniversário com Edward e sua família. Porém, após um incidente durante a festa, quando Bella derrama uma gota de seu sangue, Edward decide deixar a cidade de Forks para o bem de sua amada. Inconsolável, Bella estreita seus laços de amizade com Jacob Black, sem imaginar que um perigo ainda maior a aguarda. Continuação da saga Crepúsculo, baseada no livro homônimo de Stephenie Meyer. **Moviecom 4** (dub). 13h30, 16h, 18h30, 21h. **Moviecom 6**. 14h, 16h30, 19h, 21h30. **Cinemark 7** (dub). 12h, 14h40, 17h40, 20h40. **Cinemark 2**. 13h, 13h30, 15h40, 16h10, 18h40, 19h10, 21h40, 22h10. 12a.

2012 (2012, EUA/Canadá, 2009). De Roland Emmerich. John Cusack, Thandie Newton. Em 2012, quando desastres naturais começam a destruir a Terra, pesquisador acadêmico lidera um grupo de pessoas numa luta para evitar esses eventos apocalípticos que foram previstos num antigo calendário dos povos Maias e que pode culminar com o fim da civilização. **Moviecom 1.** 15h, 18h05, 21h10. **Moviecom 5** (dub). 14h10, 17h15, 20h20, 23h25. **Cinemark 3.** 15h, 16h45, 18h25, 20h, 21h55. 14a.

Boca a boca (Brasil, 2009). De Fábio Bibancos. O documentário propõe uma discussão sobre a precária condição de saúde bucal dos brasileiros, o papel de governos e empresas e o que a sociedade civil mobilizada tem tentado fazer para mudar esse cenário perverso. **Moviecom 3**. dom: 11h. L.

Código de conduta (Law Abiding Citizen, EUA, 2009). De F. Gary Gray. Jamie Foxx, Gerard Butler, Michael Gambon. Clyde é um dedicado pai de família que testemunha sua esposa e filha serem assassinadas. Um dos culpados ganha liberdade graças a um acordo feito com o ambicioso promotor Nick. Anos depois o assassino é encontrado morto e Clyde é preso mesmo sem provas contra ele. Seu único objetivo é denunciar o corrupto sistema judicial nem que para isso tenha que matar um a um. **Moviecom 3.** 20h45. **Cinemark 5**. 21h15. L.

Fantasmas de Scrooge (A Christmas Carol, EUA, 2009). Animação. De Robert Zemeckis. Na véspera de natal, três espíritos visitam um velho que não acredita no espírito natalino. **Moviecom 3** (dub). 16h. **Cinemark 6** (dub). 12h15, 14h30. L.

Besouro (Brasil, 2009). De João Daniel Tikhomiroff. Aílton Carmo, Jéssica Barbosa. A história de Besouro, um dos maiores capoeiristas do país, e sua vida no Recôncavo Baiano nos anos 1920. **Moviecom 2.** 17h45, 20h40. **Cinemark 5.** 16h25, 18h50. 14a.

SERVIÇO

Cinemark (Shopping Midway Mall). R$ 14 ou R$ 7, até às 17h; R$ 16 ou R$ 8, após às 17h. Todo dia, uma sessão às 15h sai ao custo de R$ 4 ou R$ 2. 3620-3530.
Moviecom (Praia Shopping). R$ 12 ou R$ 6, até às 17h59; R$ 14 ou R$ 7, após às 18h. 3236-3350.

astros

ÁRIES (21/03 a 20/04)

Influências dos astros devem significar mudança no seu humor e no seu ritmo hoje. No entanto, se souber aproveitar o lado bom disso tudo, pode ter um dia interessante e diferente. Tudo o que precisa é de equilíbrio e bom-senso.

TOURO (21/04 a 20/05)

Você hoje deve se sentir mais leve e bem disposto, o que influenciará positivamente seus relacionamentos pessoais. Esse é um ótimo dia para participar de eventos sociais e confraternizar com amigos e familiares. Aproveite.

GÊMEOS (21/05 a 20/06)

Aspectos negativos podem significar um dia de pequenas frustrações e decepções. Se for possível seria melhor adiar reuniões, encontros e decisões importantes para outra data. Dê a si mesmo um tempo para analisar as coisas com calma.

CÂNCER (21/06 a 22/07)

De um modo geral as condições parecem bastante promissoras para você hoje, e mesmo que ocorram eventos negativos, eles terão pouco efeito sobre essas influências harmônicas. Aproveite ao máximo essa fase positiva.

LEÃO (23/07 a 22/08)

Embora você possa não ter tanto controle quanto gostaria de ter sobre questões importantes relativas à sua carreira, aqueles que têm estarão agindo levando em consideração os seus interesses. Não se preocupe antes da hora.

VIRGEM (23/08 a 22/09)

Seu trabalho ou outra obrigação pode exigir mais de você do que normalmente exige no dia de hoje. Mas tente não se preocupar demais com isso, pois as influências negativas diminuirão com o passar das horas e você poderá aproveitar a noite como merece.

LIBRA (23/09 a 22/10)

Na maioria das vezes é preciso antes desentupir o cano para que a água possa fluir bem, e hoje pode ser um desses dias. Se pretende conseguir ou ganhar alguma coisa, primeiro terá que ultrapassar os obstáculos que encontrar pelo caminho.

ESCORPIÃO (23/10 a 21/11)

Diferentemente de outras pessoas que costumam hesitar, situações de desafio costumam despertar a sua criatividade, e é justamente isso que deve acontecer hoje. A competição servirá para fortalecer e não para enfraquecer a sua determinação.

SAGITÁRIO (22/11 a 21/12)

Não lhe ajudará em nada hoje ficar pensando no que deveria fazer ao invés de arregaçar as mangas e entrar em ação. Projetos ou metas não se tornam realidade simplesmente porque assim desejamos.

CAPRICÓRNIO (22/12 a 20/01)

Nesse momento você pode se sentir dividido entre direções opostas. Ao mesmo tempo em que se mostrará sensível às necessidades dos outros, também terá que lutar contra uma tendência a defender seus próprios interesses. Mas essa dualidade pode ser positiva, pois também podem levá-lo a tomar decisões equilibradas.

AQUÁRIO (21/01 a 19/02)

Se não está satisfeito com o que está fazendo, não deixe de considerar fazer algo diferente. Se não tem as qualificações necessárias, descubra o que precisa aprender e vá em busca da realização do seu objetivo.

PEIXES (20/02 a 20/03)

Você hoje pode esperar um dia mais positive, e os problemas e tensões de ontem devem se resolver. Programe alguma atividade para relaxar ou simplesmente se divertir na companhia de amigos.

Labim/UFRN

RODRIGO HAMMER
primeirafila.rn@dabr.com.br

cinema \\

primeirafila

Em cartaz

California Filmes/Divulgacao

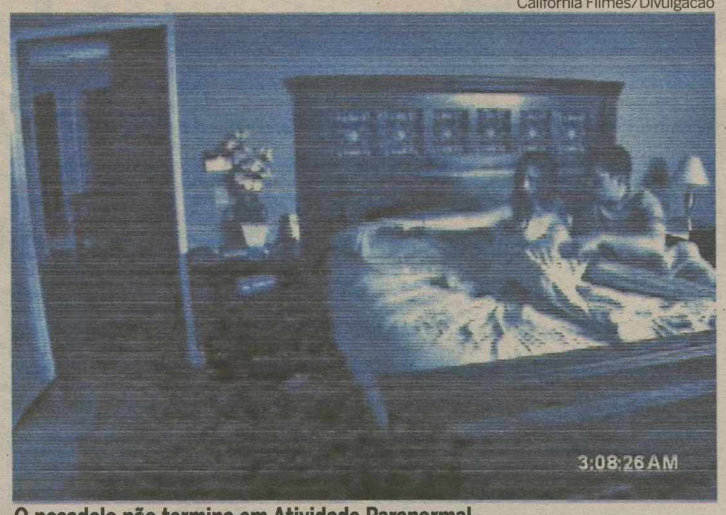

O pesadelo não termina em Atividade Paranormal

Sabe aquele aviso típico das fitas de Horror dos Anos 1970? Pois pense bem antes de enfrentar uma sessão do barra-pesadíssima Atividade Paranormal, que finalmente trata pseudo-documentários na linha Bruxa de Blair com inteligência. Na história, um casal perturbado pela presença de suposta entidade demoníaca decide gravar suas madrugadas com a câmera de vídeo no tripé enquanto dorme. Por conta da imaginação do espectador, o resultado é daquelas sessões-calafrio que dispensam machadadas, sustinhos mixurucas ou qualquer outro recurso esgotado dos thrillers contemporâneos. Na hora de afugentar os fantasmas, pode garantir o ingresso para o divertido Planeta 51, repleto de toques espertos à Ficção-Científica B do passado: alienígena numa região estranha da galáxia, o astronauta Chuck precisa enganar a população do tal planeta, a fim de não ser mais uma peça do Museu de Alienígenas Invasores. Se possível, livre-se da gurizada e assista a versão original com as vozes de John Cleese, Gary Oldman e Jessica Biel. Deixando de lado a água-com-groselha de Lua Nova, o fim do mundo ainda pode ser visto – ou revisto em grande estilo – na melhor continuação da semana: o épico apocalíptico 2012 com suas sequências monumentais de destruição que justificam a ida ao cinema.

OLHO **NA TELA**

"Mickey Mouse" não se cansa: cotado como aposta promissora do Natal norte-americano, a adaptação para A Princesa e o Sapo parece mais um cruzamento indigesto de Aladdin – responsável pela guinada dos estúdios rumo ao comercialismo extremo – com A Pequena Sereia. Ingredientes? Personagens românticos, números musicais intermináveis e vilões sem a menor originalidade. Resumo: a Disney contemporânea.

DVDs

SHOW

xxxxxx/Divulgação

Transformers – Revenge of the Fallen
(Transformers – Revenge of the Fallen – EUA – 2009)
Distribuição: Dreamworks SKG

Adepto das megaproduções dirigidas ao mercado blockbuster, o diretor Michael Bay orquestrou essa continuação grandiloquente para Transformers – O Filme, com a diferença de acrescentar mais humor ao roteiro que confronta a turma de Bumblebee contra os terríveis Decepticons. Embora ninguém ainda compreenda bem a escolha do apático Shia LaBeouf para o papel principal, os efeitos da ILM ajudam a encarar na boa.

HORRORSHOW

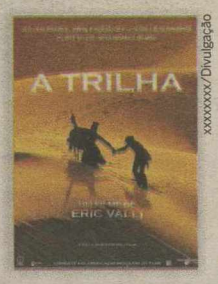

xxxxxxxx/Divulgação

A Trilha
(La Piste – França – 2006)
Distribuição: Imagem Filmes

Lembra-se de Julian Sands? Após um interminável período de ostracismo, o brilhante ator de Warlock é a peça central dessa produção francesa ambientada no Deserto da Namíbia após um acidente aéreo. Sequestrado por uma quadrilha de garimpeiros, ele irá contar apenas com a garra da filha adolescente que se mete a procurá-lo por areias escaldantes junto a um guia africano. Escapismo mal alinhavado com uma pá de citações batidas. Nada mais.

Caixa mostra fase áurea de Simonal

***Wilson Simonal na Odeon* traz sete discos com 41 faixas do cantor antes da fase do ostracismo**

A caixa que a EMI coloca nas lojas este mês com parte essencial da obra fonográfica de Wilson Simonal (1938-2001) é a mesma editada em 2004 -e que, então, permaneceu em catálogo por não muito mais do que dois anos.

Como aquela, a nova edição traz todos os 12 álbuns gravados pelo cantor na finada Odeon, condensados em sete CDs, mais um duplo com 41 faixas consideradas raras -a maioria extraída de compactos.

O material parte da primeira gravação, feita em 1961: o tchá-tchá-tchá "Terezinha", de Carlos Imperial. Inaugurava em clima de pré-jovem guarda -à Celly e Tony Campello- uma carreira que jamais se amarraria a um único gênero. Encerra em 1971, com o LP "Jóia, Jóia".

Entre uma coisa e outra, Simonal fez loucuras. Seu debut em LP foi com "Tem "Algo Mais'" (1963), quase um disco de bossa nova. Ainda que o vozeirão do cantor contradissesse o gênero, faixas como "Samba Cromático" - claramente decalcada do hino "Samba de uma Nota Só", de Tom Jobim e Newton Mendonça-, entregavam a influência.

Na sequência, vieram três álbuns de samba jazz, com arranjos assinados por craques do estilo - Lyrio Panicali, Eumir Deodato, J.T.Meirelles e Erlon Chaves- e que serviriam de base à parte da música negra brasileira a partir dali.

"Vou Deixar Cair..." (1966) inaugura o ciclo da "pilantragem", gênero que teve em Simonal seu maior divulgador e gerou, em seguida, os quatro volumes da série "Alegria Alegria", entre 1967 e 1969, e clássicos como "Mamãe Passou Açúcar em Mim", "Vesti Azul", "Nem Vem que Não Tem" e "Sá Marina". Gravado ao vivo no Teatro da Record, o "Show em Simonal" (1967) registra o auge desse período de alegria.

O tempo fecharia no final da temporada do cantor na Odeon. Mais melancólicos, "Simonal" (1970) e "Jóia, Jóia" (1971) levam o cantor para o terreno do samba soul, a black music à brasileira que teve o intérprete como precursor.

Nesse mesmo 1971, Simonal se envolveria no imbróglio político-policial tão divulgado neste ano que o levaria, também, a deixar a gravadora onde fez sua história. Tanto quanto o artista, a música pagaria o pato.

MovieMobz/Divulgacao

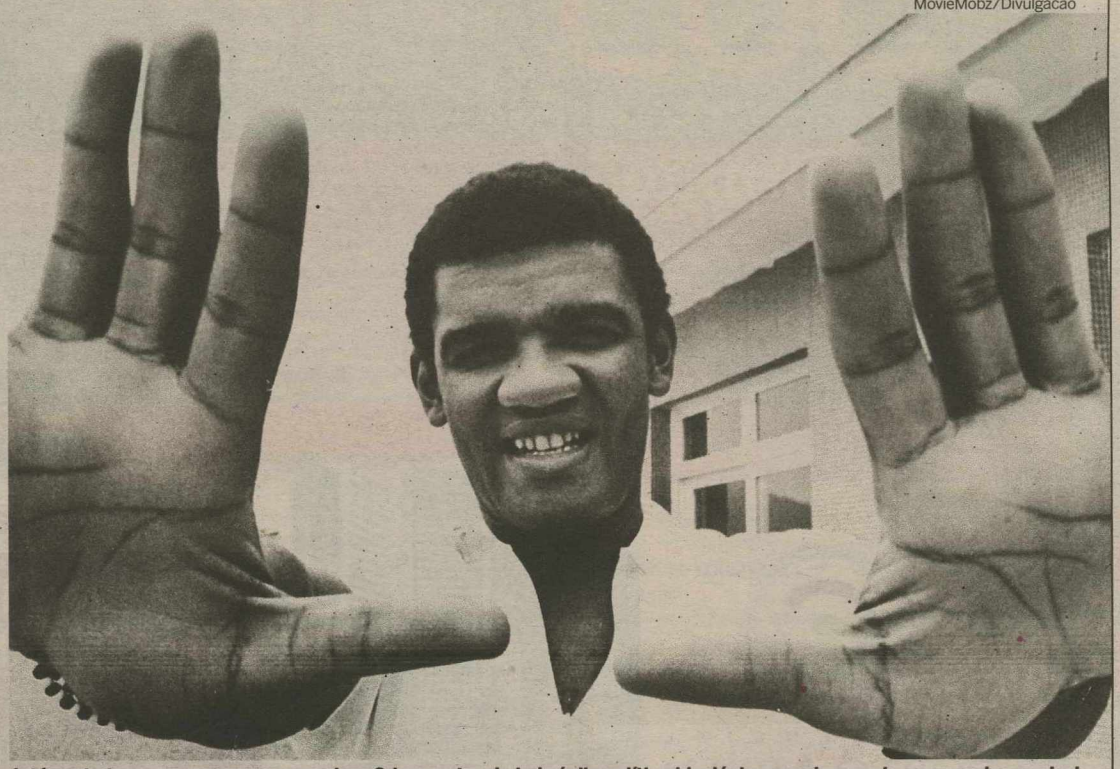

Intérprete teve seu apogeu na gravadora Odeon antes do imbróglio político-ideológico que derrocaria sua carreira musical

SERVIÇO

Wilson Simonal na Odeon (1961-1971)
Gravadora: EMI
Quanto: R$ 130 (9 CDs)

Labim/UFRN

RG Salamanca investimentos

Conquiste aqui seu espaço. Ele também vai conquistar você!

ECOCIL SPAZZIO SENNA

GARANTIA DE QUALIDADE ECOCIL

OBRAS INICIADAS

Na Av. Ayrton Senna, em ótima localização.

APROVEITE! Comprando seu apartamento neste fim de semana você ganha os armários embutidos da cozinha**

** Promoção válida para os dias 28 e 29/11/2009. Armários modulados apenas na cozinha. Padrão e fornecedor determinados pela construtora.

O APARTAMENTO

Parcelas a partir de R$ 565,*

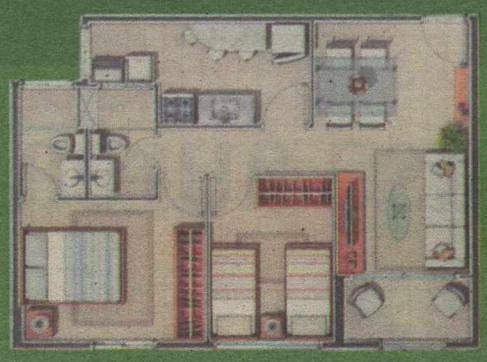

2 quartos, sendo 1 suíte.
56m² de área privativa.

- Sala de estar/jantar
- Copa/cozinha
- Área de serviço
- Varanda
- 1 vaga na garagem
- Piso em cerâmica

A sugestão de decoração desta planta é apenas ilustrativa. Os móveis e equipamentos têm dimensões comerciais e não fazem parte do contrato.

O CONDOMÍNIO

Ampla área de lazer combinando natureza, conforto e tranquilidade.

3 torres, 16 andares - 4 aptos por andar - 2 elevadores em cada prédio - Projeto paisagístico com amplos jardins - Piscinas (adulto e infantil) - 2 churrasqueiras - Quadra poliesportiva - 3 playgrounds - 2 salões de jogos - 3 salões de festas - Sala de ginástica - Entrada com guarita - Vestiários para funcionários - Instalações e WCs adaptados para portadores de necessidades especiais - Sistema de comunicação interna - Garagem privativa - 3 vagas para visitantes - Central de gás - Antena coletiva - Vigilância 24h - Cerca elétrica.

RESIDENCIAL PORTO ARENA

Conheça também o residencial Porto Arena.

EVENTO DE VENDAS NESTE FIM DE SEMANA | **28 e 29/11** das **8h** às **20h**

na sede da Ecocil (Av. Brancas Dunas, esquina com Av. Integração - Candelária)

Comprando uma das unidades do Porto Arena durante o evento, você ganha os armários de cozinha do seu futuro apartamento.

Registrado no 1º Ofício de Notas de Parnamirim, sob o nº R.1-41.439. Fotos e perspectivas meramente ilustrativas. * Valor referente ao apartamento de 1º andar, coluna 4, com as seguintes condições de pagamento. Durante a obra: entrada de R$ 9.040,00 facilitada em 4 vezes + 16 prestações mensais de R$ 565,00 + 03 semestrais de R$ 4.018,00 (a 1ª em junho de 2010). Após entrega: 1 parcela única de R$ 3.616,00 + saldo devedor de R$ 86.779,00 a ser financiado. Total: R$ 120.529,00. Os valores serão corrigidos mensalmente pelo INCC (Índice Nacional da Construção Civil) até a entrega do apartamento. O financiamento será feito através de instituição financeira, mediante análise do cadastro do cliente. Os juros serão os de mercado à época da contratação do financiamento. Os valores apresentados pertencem à tabela de preços de novembro/2009. As informações deste impresso estão sujeitas a alterações.

Vendas: Abreu BrasilBrokers CRECI 2639-J - 17ª Região 3203.3000

Empreendimento: 3206.8883 3654.4000 ECOCIL Você conhece e confia. CRECI 454 - 17ª REGIÃO - RN

Labim/UFRN

RG Salamanca

Esse é o momento de garantir o seu Porto Arena e aproveitar uma **promoção imperdível**

GARANTIA DE QUALIDADE ECOCIL

EVENTO DE VENDAS

Dias **28** e **29/11**, das **8h** às **20h**

Na compra de uma das unidades durante o evento, você **leva grátis os armários** de cozinha* do seu futuro apartamento.

COMO CHEGAR:

(Av. Brancas Dunas, esquina com Av. Integração)

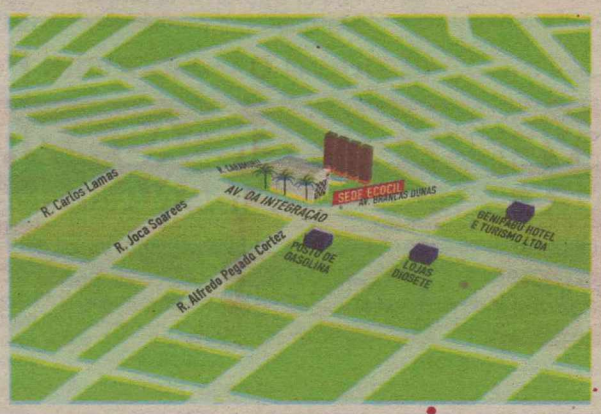

O EMPREENDIMENTO

- Alto padrão arquitetônico
- Excelente localização (em Candelária, ao lado do Carrefour)
- 8 diferentes tipos de plantas
- Ampla área de lazer com piscinas, playgrounds e muito mais.
- Todos os apartamentos voltados para o nascente
- Apartamentos de 1 a 3 quartos

O EVENTO

- Atendimento personalizado
- Estacionamento com manobrista
- Ambiente climatizado
- Música ao vivo
- Show de brindes
- Buffet

Informações: 3654.4000 | 3206.8883 | 3203.3000

Consulte o regulamento desta promoção no próprio evento, com a Ecocil. Alvará de Construção nº 431/2009. Registro de Incorporação nº R.5-31.661, expedido pelo 7º Ofício de Notas de Natal/RN. As informações deste anúncio estão sujeitas a alterações. Imagens meramente ilustrativas.

Labim/UFRN

editorial

"Bem sabemos que o tempo arranja um mundo de coisas. Ele é sedativo e desmemorizado. Aplaca furores, acalma paixões, acentua curvas, arredonda arestas".
(in "O urso morreu" - 9.6.1937)

ASSIS CHATEAUBRIAND

Aflições no Caribe

Ninguém sabe se nas escolas de Cuba, hoje em dia, ensinam-se os dogmas leninistas da inexistência de desemprego e do desemprego declarado formalmente pelas autoridades da administração pública do país.Os números que hoje se filtram sobre a situação calamitosa em Cuba não permitem tergiversações: a ilha está a padecer o penúltimo estágio de sua involução na direção do fracasso.

O primeiro sinal das dificuldades irreversíveis por que passam os ilheus, sob a batuta de Raúl Castro e a complacência do irmão ficou por conta da alta no preço dos alimentos decretada não faz muito. Os furacões em torno de Cuba e no interior do país trataram de dar tons ainda mais dramáticos ao quadro, a partir de 2008. Para completar, o regime de exceção instalado e mantido pelos Castro nessa parte do Caribe sofreu o diabo com os vexames da crise econômica e financeira que repercutiram na franzina e caquética estrutura que o regime comunista introduziu, ali, ao som de um vozerio estridente que ecoa faz um bocado de décadas. No centro de Havana, se nota algum resquício do que seriam comemorações monumentais dos 50 anos da revolução.

Daí para diante, diz o enviado especial do "O Estado de S. Paulo" a Cuba, "há apenas ruínas e uma população cansada e impaciente por mudanças". Em teoria, o produto interno bruto de Cuba cresceria, este ano, coisa de 6,7%, mas a alta não ultrapassará magro 1,7%. Que teria Cuba com a crise? Aparentemente, nada, mas é certo que em 2009 - primeiros dez meses - as exportações do país sofreram um declínio de 36%.

O governo de Cuba imagina que perdeu com o embargo imposto pelos norte-americanos coisa de US$ 2 bilhões anuais, circunstância que levou ao esfacelamento do que restava organizado na economia. Os próprios cubanos postados na Flórida estão remetendo para casa, em média, menos 9% do que mandavam, ordinariamente.

De todas estas circunstâncias, a mais espantosa terásido o corte nos gastos públicos e no quadro de empregados públicos, corte esse estimado em 10% sobre o total da rubrica orçamentária do exercício. Torna-se preciso fazer um esforço enorme de atualização, a fim de ensinar que, sim, é possível num ciclo comunista de comando da economia, imitar o livre mercado nas horas de aperto consumado.

Ninguém sabe se nas escolas de Cuba, hoje em dia, ensinam-se os dogmas leninistas da inexistência de desemprego e do desemprego declarado formalmente pelas autoridades da administração pública do país. Ignora-se acaso esse tópico da doutrina cantada em prosa e verso nos colégios do país tenha sido revogado e extirpado do contexto.

CHARGE

LULINHA

cartas

redacao.rn@diariosassociados.com.br

Para enviar sua opinião para a seção CARTAS, escreva para o e-mail ou envie correspondência para o seguinte endereço:

DIÁRIO DE NATAL / REDAÇÃO
Av.Deodoro da Fonseca, 245 - Petrópolis. CEP 59012-600 Natal-RN.

2012

Talvez a cena do filme 2012 onde a estátua, repito, a estátua do Cristo Redentor é arruinada não esteja assim tão longe da realidade. Além de todas as penúrias na área de saúde e o desprezo na segurança pública, na educação e bem estar, até semáforos estão caindo na cabeça da população. **Jatiacy Francisco da Silva**

IPI

O ministro Guido Mantega anunciou que o governo vai conceder mais uma isenção do IPI. Dessa vez é para os móveis, com um custo para os cofres públicos na ordem de 217 milhões que somados as isenções para os materiais de construção e os veículos com motor flex, ultrapassam a casa do bilhão. Essa isenção é eleitoreira mesmo. Uma coisa interessante; esse ministro usou a imprensa para descartar reduzir a carga tributaria do material escolar e para reafirmar aos deputados que os Projetos de lei do senador Paulo Paim, que devolvem aos aposentados os seus direitos, quebra a Previdência Social. O que mais preocupa o estudante e o aposentado não é o ministro Mantega e sim os ministros da Educação, Fernando Haddad, e o da Previdência, Paulo Pimentel, que, como Mantega, só aparecem para defender o governo. **Leônidas Marques**, por e-mail

STF

O Supremo Tribunal Federal (STF) pode arquivar acusação contra o casal Sônia e Estevam Hernandes, líderes da Igreja Renascer em Cristo. Estão a um voto de se livrar da acusação de lavagem de dinheiro que lhe é imputada pelo Ministério Publico do Estado de São Paulo. Dois ministros do Supremo Tribunal Federal ja acolheram o pedido de habeas corpus e ordenaram trancamento da ação penal aberta em 2006, lavagem de dinheiro, que lhes custaram a prisão e condenação por transporte ilegal de dólares pela justiça dos Estados Unidos. Pelo jeito, quem está errado é a justiça Americana que não recebe agrados. **Benone Augusto de Paiva**, por e-mail

PEC

De nada adiantaram os apelos dos funcionários que têm precatórios a receber, a Câmara foi implacável contra aqueles que eles deveriam proteger o eleitor. A PEC do Calote passou com 328 votos favorecendo governos e prefeituras. O mesmo aconteceu na prefeitura de São Paulo, 36 vereadores aprovaram o aumento do IPTU. Uma cidade com um trânsito caótico, ruas esburacadas, violência e assaltos em cada esquina e o premio para os moradores de SP é a conta salgada do imposto do senhor Taxab. Acordem eleitores, os parlamentares estão se lixando para vocês. **Izabel Avallone**, por e-mail

DIÁRIO de NATAL

Presidente
GLADSTONE VIEIRA BELO

Diretor-Gerente
ROBSON DIAS

Diretor Institucional
Miguel Jabour

Gerente Comercial
Leonardo Lyra

Editora Executiva
Juliska Azevedo

ENDEREÇO:
Avenida Deodoro, 245 — Petrópolis, Natal (Rio Grande do Norte) — Cep: 59.012-600 — PABX: 0xx84 4009.0166

Sucursal
São Paulo (SP): 0xx11 3045.4921
Rio de Janeiro (RJ): 0xx21 2263.1945

Representantes
Distrito Federal: 0xx61 3201.0071
Ceará: 0xx85 3264.0576
Pernambuco: 0xx81 3326.7188

D.A Press Multimídia
Atendimento para venda e pesquisa de imagens: Pessoalmente: segunda a sexta, das 10h às 14h. Email e telefone: segunda a sexta, das 10h às 22h / sábados e feriados, das 12 às 18h. Email: dapress@dabr.com.br. Telefones: (61) 3214.1575 / 1582 Fax: (61) 3214.1583

COMO ENTRAR EM CONTATO COM O DIÁRIO DE NATAL
Redação: 0xx84 4009.0150 / Circulação: 0xx84 4009.0200 / Marketing: 0xx84 4009.0181

MARKETING	4009-0181
ADMINISTRAÇÃO	4009-0166

ATENDIMENTO

ASSINANTE	Capital	4009-0220
	Interior	4009-0220
COMERCIAL		4009-0174 / 4009-0176
CLASSIFICADOS		4009-0200

BALCÃO DE ANÚNCIOS:
Av. Deodoro da Fonseca, 245 - Petrópolis
Shopping Via Direta, Av. Salgado Filho - Lagoa Nova

VENDA AVULSA

Telefone	4009-0236
Rio Grande do Norte	R$ 1,00
Outros Estados	R$ 3,30

DIÁRIOS ASSOCIADOS
ANJ Associação Nacional de Jornais

Labim/UFRN

Ser professor: riscos e perigos

Télma Araújo
Educadora do Instituto de Desenvolvimento da Educação

Acabo de ouvir no rádio mais um caso de violência praticado por alunos contra um professor. Tal notícia me assusta e muito. Fico pensando: Será que nossos governantes ouvem rádio, leem jornais, assistem TV, etc.? O que será que eles pensam quando se deparam com notícias desse tipo? Eu mesma respondo: Apenas ouvem, apenas leem, apenas assistem. Apenas. Talvez digam para si mesmos: No meu tempo não era assim! Ou ainda: Ainda bem que meus filhos não estão na rede pública! Sim, porque parece que isso só acontece em escolas públicas. Nossos dirigentes maiores pouco se importam com a escola pública, muito menos com seus professores.

Em meus quase vinte e cinco anos de professora da rede pública (Estado e Município de Natal) vivenciei riscos e perigos na minha profissão. Riscos e perigos nunca vindos dos meus alunos, mas das circunstâncias em exercer tal profissão. Em sala de aula, por exemplo: Inúmeras foram as vezes em que fiquei exposta à gripe, conjuntivite, coceira (sarna), piolho e salas superlotadas com alunos; no trajeto casa-escola-casa: no mínimo 4 (quatro) ônibus, muita adrenalina para "pegar" o ônibus-circular (Guarapes e Planalto - hoje desativado) que "passa" em tal hora e você, ao vê-lo se aproximar, se desespera para descer daquele em que se encontra e sai atropelando todo mundo. E desce, corre, atravessa a pista sem olhar os lados e, finalmente, consegue alcançá-lo. E respira aliviada. E quando não consegue, bate o desespero. Das duas uma: Ou desce correndo para a rodovia (RN) 226 e "pega" outro ônibus (demora cerca de vinte minutos), ficando sob o sol escaldante do meio-dia já que não existe abrigo, ou espera o próximo circular por quase uma hora (Guarapes). Tudo isso no intervalo do almoço, entre duas escolas. Lembra, Santuza, quando levamos minha turma da Educação Infantil (E. M. Mareci Gomes) para uma aula-passeio na Praça André de Albuquerque e arredores? Trinta alunos, uma professora e uma coordenadora: cada um com suas carências, necessidades e desejos. Tínhamos crianças com síndrome de Down (1), hiperatividade (2) e outras tantas de comportamento difícil. Quantos riscos e perigos corremos naquele dia! E se... E se... Sinto-me aliviada porque em todas essas atividades NUNCA houve nenhum acidente. E não ocorreu porque estávamos de olho (impossível olhar para 30 ou 300 crianças ao mesmo tempo). Simplesmente não aconteceu, graças a Deus.

E o que dizer quando nós professores estamos na escola exercendo nossa atividade e de repente abre-se um buraco em frente a nossa sala de aula numa construção recente? E quando um formigueiro derruba uma sala de aula recentemente construída (sorte que foi na madrugada)? E quando a água da chuva invade as nossas salas e estraga parte do nosso trabalho?

Ser professor, hoje em dia requer "uma dose de CORAGEM, sim, CORAGEM para encarar uma rede pública de ensino falida, com parcos recursos, baixa remuneração, condições precárias em muitas instalações, instituições localizadas em áreas de alto risco e até mesmo a violência, que já vitimou vários profissionais", segundo o prof. André Luiz em seu artigo "A difícil (e perigosa!) missão de ser professor". (o grifo é meu)

94 anos de Djalma Maranhão

Alexandre de Albuquerque Maranhão
Historiador e Dirigente Sindical

Djalma de Carvalho Maranhão foi aquele exemplo de político que conseguiu sempre demonstrar coerência entre o discurso e a prática. Nasceu em Natal no dia 27 de novembro de 1915, na casa da avenida Rodrigues Alves 684, Tirol.

É preciso lembrar, principalmente àqueles que não conhecem a história de vida e luta de Djalma Maranhão, que ele deixou como legado a honestidade, a coerência política, o comprometimento com o nacionalismo de esquerda e a defesa por altos padrões éticos, não admitindo sob hipótese alguma, a prática da corrupção em esferas públicas ou privadas.

Comprometido com as classes populares, carismático, homem do povo - Djalma Maranhão, foi um político que lutou desde a adolescência pela transformação social do Brasil. Patriota e democrático, foi um veemente defensor da libertação econômica do Brasil, diante da opressão das potências capitalistas internacionais.

Antes de ser prefeito, Djalma Maranhão elegeu-se deputado estadual em 1954, pelo Partido Social Progressista, o PSP, liderado no Estado por Café Filho. Foi o autor da Lei que deu autonomia ao município de Natal – uma de suas grandes vitórias políticas.

Nas eleições de outubro de 1958, obteve a primeira suplência de deputado federal, na legenda da Frente Democrática Nacional, formada pela UDN, PST e o Partido Trabalhista Nacional, o PTN. De 27 de maio de 1959 até novembro de 1960, ocupou a cadeira na Câmara Federal. Neste curto período, apresentou vinte Projetos de Lei, onde conseguiu liberar significativos recursos para diversas regiões do Rio Grande do Norte.

No exercício da luta política Djalma Maranhão enfrentou diversos desafios com determinação, independência, ousadia e coragem. Excelente articulador político, conduziu as forças progressistas do Estado a apoiar duas coligações de oposição que foram vitoriosas nas eleições de 1955 e 1960, elegendo governador, respectivamente, Dinarte Mariz e Aluízio Alves. A esquerda foi o fiel da balança nesses dois pleitos.

Sem jamais perder a clareza do que estava fazendo, Djalma Maranhão permanece com a mesma identidade política e ideológica de sempre: marxista e nacionalista de esquerda.

O sucesso das duas administrações de Djalma Maranhão foi alcançado graças ao seu caráter de homem público que conhecia e sabia ouvir os anseios da população.

Que incentivava a participação popular, através das discussões dos Comitês Nacionalistas ou Comitês de Rua, o principal instrumento de implementação de políticas públicas sem ajuda dos governos estadual e federal.

A decisão, por exemplo, de erradicar o analfabetismo e priorizar a educação como meta número um de seu segundo mandato à frente da prefeitura foi tirada durante a Convenção dos Comitês Nacionalistas da campanha eleitoral de 1960. Sem recursos financeiros suficientes para construir escolas, o prefeito Djalma Maranhão buscou a solução do problema na inovação: espalhou acampamentos escolares, cobertos de palha de coqueiro, feitos de materiais baratos pelos bairros de Natal.

Por defender o seu povo e seu país de qualquer forma de exploração Djalma Maranhão foi deposto do cargo de prefeito pelos militares em 2 de abril de 1964. Recusa a proposta do coronel Mendonça Lima, Comandante da Guarnição de Natal, de trocar sua liberdade pessoal pela renúncia ao mandato de Prefeito. É preso e levado ao cárcere do 16º Regimento de Infantaria do Exército.

Em 15 de julho de 1964, é transferido para o quartel da Polícia Militar de Natal. Um mês depois, é transferido e confinado à Ilha de Fernando de Noronha. Com problemas de saúde, é levado para o 14º RI, no Recife, onde fica internado no Hospital Militar.

Em novembro de 1964 consegue asilo político no Uruguai, onde veio a falecer na capital, Montevidéu, em 30 de julho de 1971, e entrar definitivamente para a história dos grandes heróis nacionais.

DIÁRIO DE NATAL *na história*

HÁ 58 ANOS

Terça-feira, 27 de novembro de 1951 – Na vaga deixada pelo trabalhista Cícero de Mendonça, por haver solicitado licença, foi convocado o suplente da legenda do PTB, sendo no início da ordem do dia de ontem empossada a senhorita Eugênia Antunes Marques, a primeira mulher a exercer um mandato legislativo em nossa capital, após o advento da reconstitucionalização do país.

HÁ 57 ANOS

Quinta-feira, 27 de novembro de 1952 – A partir de 1º de dezembro entrará em vigor a hora de verão em todo o território nacional. À zero hora daquele dia os ponteiros dos relógios serão adiantados 60 minutos até 31 de março de 1953, quando os ponteiros retornarão à hora local.

HÁ 36 ANOS

Domingo, 27 de novembro de 1973 – O jogador Zico que saiu do Flamengo para jogar com grande sucesso no clube italiano Udinese foi eleito ontem Futebolista Mundial de 1983, numa pesquisa realizada pela revista londrinense especializada em futebol, "Word Soccer".

HÁ 17 ANOS

Sexta-feira, 27 de novembro de 1992 – O Fundador dos Diários Associados, Assis Chateaubriand, foi condecorado ontem pelo presidente Itamar Franco, em caráter póstumo, com a Grã Cruz da Ordem Nacional do Mérito. A sobrinha do homenageado, Isa Chateaubriand, recebeu a comenda em nome da família.

Arquivo/DN/D. A Press

HÁ 10 ANOS

Sábado, 27 de novembro de 1999 – Um pequeno avião caiu em um bairro residencial de Neward, Nova Jersey, ontem, causando a morte de pelo menos quatro pessoas e deixando uma trilha de fumaça ao atingir dois prédios. Além dos mortos um total de 10 pessoas ficaram

Labim/UFRN

EDITOR >> Tiago Barbosa (tiagobarbosa.rn@dabr.com.br) mundo.rn@dabr.com.br

BRASIL

Aids rumo ao interior

Estudo do MS mostrou crescimento da incidência do HIV nas pequenas cidades do Brasil

Marcello Casal Jr/ABr

Segundo Mariângela Simão, há uma variação com tendência de crescimento

Brasília - O Ministério da Saúde divulgou ontem um balanço preocupante sobre a as áreas de incidência do vírus da Aids. O documento mostrou que os casos da doença no Brasil diminuíram nos grandes centros urbanos, mas aumentaram em cidades do interior do país. Dados indicam que, de 1997 a 2007, a taxa de incidência da doença dobrou em municípios com menos de 50 mil habitantes. A análise foi feita com base em casos registrados em 4.867 cidades onde foi notificada pelo menos uma ocorrência da doença (87,5% do total de municípios no país).

De acordo com a pesquisa, a queda nos grandes centros urbanos entre 1997 e 2007 foi de 15%, com a taxa de incidência passando de 32,7 notificações para cada 100 mil habitantes para 27,4. Ao todo, 24 dos 39 municípios com mais de 500 mil habitantes registraram queda da doença considerada significativa. Ainda assim, eles concentram 52% dos casos de Aids no país – 283.191 no total. As cidades do interior do país, em 1996, apresentavam índices oito vezes menores que os dos grandes centros. Mas, em 2007, os números passaram a ser apenas três vezes menores. A taxa de incidência nessas localidades subiu de 4,4 para cada 100 mil habitantes para 8,2 e o interior do Brasil já concentra 15,4% dos casos de aids. Dos 100 municípios com mais de 50 mil habitantes que apresentaram maior taxa de incidência da doença, os 20 primeiros estão na Região Sul. Em primeiro lugar no ranking está a cidade de Porto Alegre, com taxa de incidência de 111,5 por 100 mil habitantes, seguida por Camboriú, em Santa Catarina, com 91,3. "O que se observa é uma estabilização com tendência de crescimento", disse Mariângela Simão, do Ministério.

PELO BRASIL

PAULO FREIRE

Educador é anistiado

Brasília - A Comissão de Anistia do Ministério da Justiça considerou ontem, por unanimidade, o educador pernambucano Paulo Freire como anistiado político. Com isso, a viúva de Freire receberá uma indenização de 480 salários mínimos, desde que respeitado o teto de R$ 100 mil. A audiência pública foi realizada como parte da Caravana da Anistia, durante o Fórum Mundial de Educação Profissional e Tecnológica, promovido pelo Ministério da Educação.

"Estamos caracterizando o pedido de desculpas oficiais pelos erros cometidos pelo Estado contra Paulo Freire", declarou o presidente da comissão Paulo Abrão Pires Júnior ao final da sessão. Para a viúva, Ana Maria Araújo, a ditadura atingiu "violentamente e com malvadeza" o exilado, destruindo sua natureza, seu corpo e sua cidadania.

CYTOTEC

Anvisa fará investigação

A Agência Nacional de Vigilância Sanitária (Anvisa), órgão do governo federal responsável por fiscalizar a venda de medicamentos no país, informou ontem que vai investigar a origem do abortivo Cytotec obtido pela internet, em São Paulo. O remédio é proibido no Brasil desde 1998 e foi comprado por meio dos sites Orkut e MSN. O Cytotec é um dos nomes comerciais do misoprostol, uma substância abortiva. Nos hospitais, serve para induzir o parto em mulheres com dificuldades para ter dilatação e para expulsar fetos presos no útero após abortos naturais.

MUNDO

Lula critica os EUA

Ele disse que proposta de redução de emissões está abaixo do papel dos Estados Unidos

Fernando Bizerra Jr/EFE

Ele quer mais dos norte-americanos

Manaus - O presidente Luiz Inácio Lula da Silva disse ontem que a promessa dos Estados Unidos de reduzir suas emissões de gases causadores do efeito estufa está muito abaixo da responsabilidade histórica do país e de seu papel no mundo, mas ressaltou que respeita a proposta. O Governo americano anunciou há dois dias que levará à Conferência da ONU sobre a Mudança Climática, em Copenhague, o compromisso de reduzir suas emissões de gases poluentes em 17% até 2020 em relação aos níveis de 2005 e que o presidente dos EUA, Barack Obama, comparecerá à cúpula.

"Acho que a proposta do presidente Obama talvez seja o máximo que ele pode fazer em função das circunstâncias políticas internas, mas está muito abaixo daquilo que é a responsabilidade histórica e o papel dos EUA neste mundo globalizado, assim como está muito abaixo a proposta dos países desenvolvidos da Europa", disse Lula em entrevista coletiva. Ele está em Manaus para definir com representantes dos outros países da Amazônia e a França uma proposta conjunta para levar à capital dinamarquesa. Defensor de que a reunião possibilite passos concretos para controlar a mudança climática, o presidente pediu a Obama e a outros líderes, como o chefe de Estado da China, Hu Jintao, para que estejam na conferência da ONU.

Ao comentar a participação do presidente dos EUA apenas no dia 9, Lula apontou que "seria importante que Obama e Hu Jintao estivessem lá, que todos os líderes comparecessem porque é o momento de ter uma discussão séria sobre os efeitos do aquecimento global". Lula lembrou que o Brasil levará para Copenhague um "compromisso voluntário" de reduzir suas emissões dos chamados gases estufa entre 36,1% e 38,9% até 2020, objetivo que seria alcançado principalmente mediante a redução do desmatamento da Amazônia e das queimadas, a maior fonte de emissão de gases poluentes no Brasil.

PELO MUNDO

ORIENTE MÉDIO

Diálogo com o Hamas

O presidente Luiz Inácio Lula da Silva disse ontem que uma solução definitiva ao conflito entre israelenses e palestinos não será possível sem o diálogo com "atores que não querem a paz", incluindo o movimento radical islâmico Hamas. O presidente, que se reuniu nas últimas duas semanas com o presidente de Israel, Shimon Peres, o da Autoridade Nacional Palestina (ANP), Mahmoud Abbas, e o do Irã, Mahmoud Ahmadinejad, insistiu em que "hoje mais que em qualquer outra época" deve ser mantido o diálogo com quem rejeita a paz, entre os quai o Hamas.

JANTAR DE GALA

Penetras na Casa Branca

Washington - Michaele e Tareq Salahi, conhecido casal da alta sociedade americana, não contentes em terem entrado de "penetra" em um jantar de gala oferecido pelo presidente Barack Obama ao primeiro-ministro da Índia, Manmohan Singh, colocaram as fotos da festa em sua página pessoal no Facebook. O serviço secreto dos EUA está investigando a falha de segurança que abriu as portas da Casa Branca aos Salahi, apesar de eles não terem convite. O jantar em homenagem a Singh oferecido na terça-feira pelo presidente Obama e por sua esposa, Michelle, reuniu a "nata" da sociedade americana.

Labim/UFRN

PARA ANUNCIAR LIGUE: 4009-0200

PONTA NEGRA BEIRA MAR

Terreno de aprox. 600 m2.

R$ 900.000,00

Pagamento Facilitado

Venda: RML & Partners Ltda—CRECI 1.634/PJ
Plantao - 84-9916.3261

1 IMÓVEIS

1.1 Apartamento Compra e Venda

Alecrim

SÓLIDA IMÓVEIS- C.0316J/S. Plantão no 3133-4000. Natal e Grande Natal, Faça seu cadastro uegente para comprar apartamentos de R$ 86 mil populares ou não de 2 e 3 quartos, Financiados 100% CEF em vários locais de Natal e grande Natal. ou dinizsolida@gmail.com

Areia Preta

2 Quartos

JM CORRETOR DE IMÓVEIS - C.1959. www.imoveisempre.com.br. F.9966-0834. Vende-se Apartam, c/vista p/o mar, and médio, 1 sl p/2 amb, ste master (c/var + arm) + 2/4 soc, wc soc, entr soc, coz (arm), ár serv, (incorporada), port 24 hrs, 1 vga gra, ár lazer, pisc + churrasq + deck, slão festa, seg, 2 elev, ótimo valor cond. Preço ocasião. APV4085(aa).

3 Quartos

PROCURADORIA DE IMÓVEIS - C.998. F.4006-3838. Plantão sáb/dom. Resid, Oásis, Ótm ap/ vista bela mar, andar a alto c/ 162m2, 3 sts + escrit, 3 vgs. R$ 650 mil. APV 951.

+ de 3 Quartos

PROCURADORIA DE IMÓVEIS - C.998. F.4006-3838. Plantão sáb/dom. Apto c/264m2, beira-mar, sl p/2 amb, ampla, ár lazer. R$ 750 mil. APV1051.

Barro Vermelho

2 Quartos

SÓLIDA IMÓVEIS- C.0316J/S. Plantão no 3133-4000. 2/4(1ste), sl 2 amb, var, coz, 2 wc, 1 vg, sl fest, pisc, 8ª and, estudo. parcelar R$ 140 mil. (Preço-Pré-Lançamento). SIVA.2067.

TERTULIANO RÊGO- C.1098J. F.3203-2800. Plantão sáb/dom. Apto novo, exc local, sl 2 amb/var, 2/4 (1st), wc soc, d+ deps, gar, lzer. R$ 160 mil. TR 16584

ÓTIMA OPORTUNIDADE.
APTO NO 19º ANDAR NO COND. PORTO DO ALTO.

BAIRRO MONTE BELO – ZONA SUL
Excelente localização.

- Entrega em junho de 2010.
- Dois quartos, sendo uma suíte
- Salas de jantar e estar
- Varanda
- Piscina com raia
- Espaço gourmet
- Dois salões de festas
- Quadra poliesportiva
- Espaço fitness
- Piscina adulto
- Piscina infantil
- Churrasqueira
- Deck molhado
- Dois ofurôs
- Uma vaga de garagem

VALOR:R$ 130.000,00
DIRETO COM O PROPRIETÁRIO: 9158.0058

3 Quartos

SÓLIDA IMÓVEIS- C.0316J/S. Plantão no 3133-4000. 3/4(1ste) sl 2 amb, var, coz, 3 wc, 2 vg, sl fest, pisc, vários and, est. parcelamento. R$ 240 mil. (Preço-Pré-Lançamento). SIVA.3072.

TERTULIANO RÊGO- C.1098J. F.3203-2800. Plantão Sáb/Dom. Andar alto, ótimo local, sl 2 amb, 3/4 (1 st), wc soc, d+ deps, tudo c/arm, 2 gar, lzer. R$ 300 mil. TR 15608.

Candelária

1 Quarto

JM CORRETOR DE IMÓVEIS- C.1959. www.imoveisempre.com.br. F.9966-0834/8828-4614. Vende-se excel apart-novo-funcional, melhor ár Candelária, próx de tudo. Sla estar/jantar, 1 ste(ampla), 1/4 social, wc soc, coz(ár/serv), var, c/arms, 1 vga gar, s/festa, piscin, academia, 2 elevadrs, port 24hs, circ fechado - andar médio-grande oportunidade. APV337.

1.1 Candelária

JM CORRETOR DE IMÓVEIS- C.1959. www.imoveisempre.com.br. F.9966-0834/8828-4614. Vende-se excel apart-novo-funcional, melhor ár Candelária, ótim localização. Sla estar/jantar, 1 ste(ampla), 1/4 social, wc soc, coz(ár/serv), var, 1 vga gar, s/festa, piscin, academia, 2 elevadrs, port 24hs, circ fechado - andar médio-grande oportunidade. APV339.

JM CORRETOR DE IMÓVEIS- C.1959. www.imoveisempre.com.br. F.9966-0834/8828-4614. Vende-se excel apart- ar nobre Candelária, and.médio baixo, 1 st (wc, blindex + espelhos), 1 semi-ste, (wc, blindx + armars), var c/blindex, sl 2 ambts, ampla (roda teto), coz, (armars) + ar serv, (armars), entrad.serv, 120m2, ár privat, 1 vg gar, guarita. R$ 180 mil. APV338.

1.1 Candelária

JM CORRETOR DE IMÓVEIS- C.1959. www.imoveisempre.com.br. F.9966-0834/8828-4614. Vende-se excel apart- ar nobre Candelária, and.médio baixo, 1 st (wc, blindex + espelhos), 1 semi-ste, (wc, blindx + armars), var c/blindex, sl 2 ambts, ampla (roda teto), coz, (armars) + ar serv, (armars), entrad.serv, 120m2, ár privat, 1 vg gar, guarita. R$ 180 mil. APV338.

2 Quartos

TERTULIANO RÊGO- C.1098J. F.3203-2800. Plantão Sáb/Dom. Apto em const, sl 2 amb, var, 2/4 (1 ste), wc soc, coz, ár serv, gar, pagto facil, reserve logo o seu! R$ 120 mil. TR 14705.

3 Quartos

TERTULIANO RÊGO- C.1098J. F.3203-2800. Plantão Sáb/Dom. Apto ampl, otm loc, sl 3 amb/var, lav, 3 stes, d+ deps, tudo c/arm, 2 gar, lzer. aceita apto menor valor no tirol como parte pagto. R$ 430 mil TR 14930.

1.1 Candelária

TERTULIANO RÊGO - C.1098. F.3203-2800. Plantão sáb/dom. Apto amplo, vent, sl p/2 amb, 3/4 (1 ste), wc soc, demais deps, 2 gar, ld/sombra, lazer. R$ 240 mil. TR 16796.

+ de 3 Quartos

JM CORRETOR DE IMÓVEIS- C.1959. www.imoveisempre.com.br. F.9966-0834/8828-4614. Vende-se blo Apartam ótma localiz, alt padrão, estiliz, and alto, elev panoram, 4 suites (tdas c/var), escrit, lavab, ficam móveis fixos, pis, márm, ste mást(c/3 closets+arms), sl p/4 amb, var incorpor, 1 sl /ntim ou som, suites (armrs+var+blíndex), cpa, coz(arm), dep compl, ár serv, granito, coz aux, dp empreg, desp(02), 4 vgs gar, pisc, slão fsta, 2 elev, churrasq, gerad, port 24 hrs. APV.795.

PROCURADORIA DE IMÓVEIS - C.998. F.4006-3838. Pantão sáb/ dom. 4 stes c/ arm, sl p/ 4 amb, var, lav, coz c/ arm, ár lazer, próx a shopping e superm. R$ 600 mil. APV-659.

TERTULIANO RÊGO- C.1098J. F.3203-2800. Plantão sáb/dom. Exc apto, andar alto, sl p/4 ambs, lav, 4 sts, s/1 máster, d+ deps, 4 gars, lzer. R$ 800 mil. TR16905.

1.1 Candelária

JM CORRETOR DE IMÓVEIS- C.1959. www.imoveisempre.com.br. F.9966-0834/8828-4614. Vende-Apartam 4 sts, alto padrão, 1 p/ and, requint, andar alto, bla vista, lavabo, móveis fixs, porcel, ste, mást (closet + hidro + blindex), sl p/4 amb (estiliz + sanca), var ampla, ste(blindex + var, incorp), copa/coz (gran + banc.vidro)dep ár serv, coz aux, desp, 4 vgs ggm, pisc, churrasq, acab, slão festas, s.jogos, Q.poliesp, 1/4 desp, 2 elev (c/cód), port 24 hrs, 260m2, ár privat. APV.4065(t).

PROCURADORIA DE IMÓVEIS - C.998. F.4006-3838. Plantão. sáb/dom. Cobert, 4/4(3 st, 1 master), sl/4 ambs, lav, var, terr c/pisc e wc de apoio. Excl loc, próx à Shopping. R$ 1.200.000,00. APV-929.

Capim Macio

2 Quartos

SÓLIDA IMÓVEIS - C.0316J/S. Plantão no F: 3133-4000. 2/ 4(1ste), em const, 56m2 sl, coz, wc, 1 vag, sl festa, pisc, fitness, estudo proposta p/financ, Ac carro popular. R$ 150 mil, entr. JUN/11. SIVA2068.

1.1 Capim Macio

JM CORRETOR DE IMÓVEIS- C.1959. www.imoveisempre.com.br. F.9966-0834/8828-4614. Vende-se Belo Apartam, Ar nobre, And Médio baixo, fino Acabam, estilizado, 1 suít mast + 1 quarto social, WC social(espelho + blindex + granit + armars) piso porcelanato, Suít mast(c/ closet amplo + espel + armars), sla p/ 2 ambients (sanc + painel+espelho), varanda incorp, cpa coz(cub granit+msa vidro+armars), Ar serv, dep compl, ent serv, 2 vags garag, piscin, slão fsta, 2 elevadrs, churrasq, Q. Poliespor, Campo, Port 24 hrs, APV3026(KO).

ANA HILDA - Neg Imobiliários. C.2383-J. F.8817-9683/3608-3246. 2/4, sl, coz, wc, ár serv. R$ 80 mil.

ANA HILDA - Neg Imobiliários. C.2383-J. F.8817-9683/3608-3246. 2/4, sl, coz, wc, ár serv. R$ 80 mil.

3 Quartos

JM CORRETOR DE IMÓVEIS- C.1959. www.imoveisempre.com.br. F.9966-0834/8828-4614. Vende-se belo Apartam - exc localiz, fino acabam, elegante, estilizad, and.médio, 3 sts, lavab, pisc, granito+cer, ste mást (c/ closet+hidro,espel), sla p/4 amb (sanc+estan), varand, suits (cortinas+blind), cpa/coz (cub.granit), ár serv, dep emp, 3 vgs ggm, pisc, slão fsta, s.jogos, 2 elev, churrasq, q.poliespor, port.24hrs. APV4025.

JM CORRETOR DE IMÓVEIS- C.1959. www.imoveisempre.com.br. F.9966-0834/8828-4614. Vende-se belo Apartam, 3 suíts, and médio, 148m2, conf, bla ár lazer, var, 2 vg gar, Bla vista Ntal, Mtª Atlan, sl 3 amb, estiliz, cop,coz(arms+banc gran+cba+msa vdro), desp, dep compl, ár.serv. Entr serv, Roupeir, stes(arms), 3ª ste master, (clo+arms+blidx), Bla ár lzer, 2 pisc, qdra poli P.G, 2 slão fest, acad ginás, sauna, port 24 hs, 2 elev. APV3065.

PROCURADORIA DE IMÓVEIS - C.998. F.4006-3838. Plantão sáb/dom. Cond Palmares. exc apt c/ 3 sts, sl p/ 3 amb, var, wc soc, ár/lazer. R$ 450 mil. APV763.

Labim/UFRN

1.1 Capim Macio

1.1 Apartamento Compra e Venda

Capim Macio

3 Quartos

PROCURADORIA DE IMÓVEIS - C.998. F.4006-3838. Plantão sáb/dom. Apto c/95m2, 3/4 sdo 1 ste, sl p/2 amb, wc soc, ár lazer e seg compl, andar alto. R$ 315 mil. APV1115.

TERTULIANO RÊGO- C.1098J. F.3203-2800. Plantão Sáb/Dom. Exc localiz, sl 2 amb, 3/4)1 ste), wc soc, demais deps, gar, lazer. R$ 150 mil. TR15703.

TERTULIANO RÊGO - C.1098. F.3203-2800. Plantão sáb/dom. Andar alto, exc apto, sl 2 amb/var, 3/4 (1 ste, 2 semi ste), wc soc, tudo c/arm, demais deps, 2 gar, melhor área de lazer de Natal. TR15681.

CRECI 1350 - 3/4 (2 suítes), 96m2, 2 gar, sombra. Av. Engenheiro Roberto Freire, por trás B.B/CEF. R$ 135 mil. Ac. Fin/proprosta. F: 9431-6287

Cidade Jardim

2 Quartos

PROCURADORIA DE IMÓVEIS - C.998. F.4006-3838. Plantão sáb/dom. Cond Mar do Sul, ap, terr, 2/4 + d.e., doc em ordem. R$ 110 mil. APV794.

Cidade Satélite

2 Quartos

SÓLIDA IMÓVEIS- C.0316J/S. Plantão no 3133-4000. 2/4(1 ste), novo, 54m2, sl p/2 amb, revestimento, sombra, a.serv, wc, coz amer, sl fest. R$ 85 mil. SIVA.2051.

PROCURADORIA DE IMÓVEIS- C.998. F.4006-3838. Plantão sáb/dom. Apto no Villagio Veritá II. 50m2, 2/4 todo c/arm nos qtos, coz e wc. R$ 95 mil. APV1102.

Cidade Verde

PROCURADORIA DE IMÓVEIS- C.998. F.4006-3838. Plant:Sáb/Dom. Apto c/ roda teto arm na coz e na ár d serv e wc c/blindex na suíte, ótim loca, ar lazer compl. R$ 165 mil. APV442.

3 Quartos

PROCURADORIA DE IMÓVEIS - C.998. F.4006-3838. Plantão sáb/dom. Pq Itatiaia. Ap 3/4 sdo 1 ste + dep, 2 vgs cobert, sla p/2 ambs, coz, ár/serv, var, corr, ótma ár/lzer. R$ 175 mil. APV-861.

Emaús

3 Quartos

ANA HILDA

ANA HILDA - Neg Imobiliários. C.2383-J. F.8817-9683/3608-3246. Novo, 3/4 s/1 ste, sl, coz, wc, ár serv, gar, ac CEF. R$ 112 mil.

ANA HILDA- Neg Imobiliários. C.2383-J. F.8817-9683/3608-3246. Novo, 3/4 s/1 ste, sl, coz, wc, ár serv, gar, ac CEF. R$ 112 mil.

Jardim Botânico

3 Quartos

ANA HILDA- Neg Imobiliários. C.2383-J. F.8817-9683/3608-3246. 3/4 dep, 2 sls, coz, wc, ár serv. R$ 100 mil.

Lagoa Nova

2 Quartos

SÓLIDA IMÓVEIS- C.0316J/S. Plantão no 3133-4000. Amintas Barros - 2/4 (1 st), 55.27m2, 2 sl, 2 wcs, coz, 2 vgs, entrega p/ 30/11/10. R$ 158 mil. SIVA 2069.

1.1 Lagoa Nova

JM CORRETOR DE IMÓVEIS- C.1959. www.imoveisempre.com.br. F.9966-0834/8828-4614. Vende-se Apartam - andar médio - funcional, excel oport, 1 sl star e jantar(roda teto), wc soc (granito + arms + blindex), hall c/arms e esc p/computad, 1 ste c/arms, (wc - arms + blindex + granito), 2/4 (banc + pranchas), coz (bancada + granito + arms), wc serv, ár serv, ent serv, 2 vgs gar, elev, portaria. R$ 175 mil. APV.3150.

JM CORRETOR DE IMÓVEIS- C.1959. www.imoveisempre.com.br. F.9966-0834/8828-4614. Vende-se - Exc apart, Ar nobre, And Médio Alto, 02 suíts(WC - Blindex+espelhos), varanda incorporada, sala 2 ambts, cozinha(armars) + Ar serv, entrad serv, elevad, 01 vaga garag, guarit, ficam móveis fixos. APV339 (FV).

JM CORRETOR DE IMÓVEIS- C.1959. www.imoveisempre.com.br. F.9966-0834/8828-4614. Vende-se belo Apartam - estilizad, ótima localiz, bela vista panorâm, L.sombra, and alto, var (incorp), 1 ste (wc + armars+espel+blind + granit), 2/4 soc, sl 2 amb, wc soc, coz, compl (arm+pia granit), ár serv, 1 vg, ótima ár lazer, pisc, s.festa, churrasq, p.ground, jard, elev. R.Pavim, exc val.cond. APV.4080(A).

3 Quartos

JM CORRETOR DE IMÓVEIS- C.1959. www.imoveisempre.com.br. F.9966-0834/8828-4614. Vende-se Apart - novo - exc.localiz, rico em infra-estrutura de serv, and alto, 1 ste e 2 qtos, wc soc (granito), piso cer, ste máster.(amplo+arm), sl p/2 amb, var ampla, cpa, coz (cub.granit+armars+mesa granito), ár serv, dep emp compl, 2 vgs gar, pisc, slão festa, 2 elev, churrasq, parq, academia, bela vista de Natal. Port.24 hrs. APV.4090.(m).

JM CORRETOR DE IMÓVEIS- C.1959. www.imoveisempre.com.br. F.9966-0834/8828-4614. Vende-se excel apart, c/bela vista de Natal, excel localiz, sl p/2 amb, 3/4 soc, wc soc, coz, var, 1 vg gar, s.festa, ar verde, churrasq, elevadrs, port 24 hrs, andar médio. R$ 148 mil. APV-350(ap1).

JM CORRETOR DE IMÓVEIS- C.1959. www.imoveisempre.com.br. F.9966-0834/8828-4614. Vende-se excelent apartament 3 suíts, requint, confort, and médio, móveis fixs, granito, suít mást(closet + varand+ blindx+ espelhos), sla p/3 ambientes(estilizada + sanca +mveis:vidros+espelhos), varand, suítes(blindx +granit+ armars+ espel.), cpa coz ampla(armars+ cuba,mesa granit), depend, ár serv, desp, 2 vagas garag, piscin, churr, P. grou, slão fsta, 2 elevadrs, port 24hrs, 105m2 ár privat. APV-4075(mt).

JM CORRETOR DE IMÓVEIS- C.1959. www.imoveisempre.com.br. F.9966-0834/8828-4614. Vende-se Blo Apartam - Exc Localiz, fino acabam, espaço, estilizad, and alto, 3 suítes, lavab, na suít mast(c/closet/armars) + (espelho + blindex), sla p/ 3 ambients(sanc + Rda Tto + varand incorpor), 1 sla estar íntimo, cpa coz(Cub granit + mesa e bancad granit) Ar serv, dep compl, entr. serv, 3 vags garag, piscin, slão fsta, 2 elevadrs, churrasq, P.Ground, Q.Poliespor, academ, ar verde c/ paisagismo, port 24 hrs. APV3027(cr).

PROCURADORIA DE IMÓVEIS- C.998. F.4006-3838. Plantão sáb/dom. Apto. c/ 3/4 (sd 1 ste), 2 sls, ár serv, dep emp. R$ 330 mil. APV 1042.

NOGUEIRA IMÓVEIS - C.2681. F:9411.4005. 3/4, sl, coz, wc, sl 2 amb, gar, (próx. Univ. UNP e Midway Mall), R$ 180 mil.

TERTULIANO RÊGO- C.1098J. F.3203-2800. Plantão Sáb/Dom. Apto no melhor local de L. Nona, c/ 197m2 área, sl vários ambs, lav, escrit, 3 stes, 3 gar, lzer. R$ 360 mil TR 15180.

TERTULIANO RÊGO - C.1098J. F.3203-2800. Plantão Sáb/Dom. Ótimo apto, sl 2 amb, lav, 3 stes, wc soc, d+ deps, gar, lzer. R$ 280 mil. TR 16662.

1.1 Lagoa Nova

TERTULIANO RÊGO - C.1098J. F.3203-2800. Plantão Sáb/Dom. Amplo sl 3 amb/var, 3/4 (1 ste), wc soc, coz, ár serv, dep emp, 2 gar, arm. R$ 195 mil. TR8736.

TERTULIANO RÊGO - C.1098J. F.3203-2800. Plantão Sáb/Dom. Exc. loc, sl 2 amb, 3/4 (1 st), wc soc, d+ dep, gar, R$ 145 mil. TR 16641.

Lagoa Seca

3 Quartos

PROCURADORIA DE IMÓVEIS - C.998. F.4006-3838. Plantão sáb/dom. Edf Isabeline. Ap bem local, próx ao novo Bompreço, 3/4-1 suit, ampla sl. R$ 200 mil. APV729.

Morro Branco

3 Quartos

TERTULIANO RÊGO - C.1098J. F.3203-2800. Plantão Sáb/Dom. Ótm local, sl, 3/4(2 sts), coz/arm, ár/serv, 2 gar. R$ 130 mil. TR13458.

+ de 3 Quartos

TERTULIANO RÊGO - C.1098J. F.3203-2800. Plantão Sáb/Dom. Amplo apto, andar alto, sl 3 amb, var, lav, 4 sts, demais deps, 2 gar, lazer. R$ 550 mil. TR16613.

Nova Descoberta

3 Quartos

PROCURADORIA DE IMÓVEIS - C.998. F.4006-3838. Plantão sáb/dom. Apt c/ 80m2 de área privat, 3/4 snd 1 ste, wc soc, sl p/2 amb, 2 vg gar. R$ 240 mil. APV1076.

Nova Parnamirim

2 Quartos

ANA HILDA- Neg Imobiliários. C.2383-J. F.8817-9683/3608-3246. Novo, 2/4 s/1 ste, sl, coz, ár. serv, var, elev. R$ 139 mil ac CEF.

ANA HILDA- Neg Imobiliários. C.2383-J. F.8817-9683/3608-3246. Apto 2/4, sl, coz, wc, var, ár serv. R$ 72 mil.

CRECI 972 -F: 8814-4396/8861-1760- 2/4, c/ pisc, quitada. R$ 85 mil. Pag à vista.

TERTULIANO RÊGO- C.1098J. F.3203-2800. Plantão Sáb/Dom. ótm localiz, sl 2 amb, 2/4, wc soc, d+ dep, gar, ldo somb. R$ 75 mil. TR 17185.

TERTULIANO RÊGO- C.1098J. F.3203-2800. Plantão Sáb/Dom. Exc localiz, sl 2 anb, 2/4, wc soc, d+ dep, 1 gar, ldo somb. R$ 90 mil. TR 17195

3 Quartos

SÓLIDA IMÓVEIS- C.0316J/S. Plantão no 3133-4000. 3/4(1ste), sl, coz, wc, gar, sl festa, playground, próx col Salesiano. R$ 100 mil. SIVA.3053.

SÓLIDA IMÓVEIS- C.0316J/S. Plantão no 3133-4000. Apto c/3/4, 1 ste, 77m2 á.útil, semi-novo, sl 2a, coz, wc, var, 2 gar, pisc, chur, ac. carro, imóvel. R$ 165 mil. SIVA-3064.

JM CORRETOR DE IMÓVEIS- C.1959. www.imoveisempre.com.br. F.9966-0834/8828-4614. Vende-se exc apto var, estilizado (sanca) exc localiz, complet (armars fixs) ár serv, 2 vag gar, exc acabam, ár lazer, 2 piscinas, slão fest, churrasqa, p.ground, port 24 hs, elev, ár. privat 83m2, exc valor condomínio, Valor venda R$ 168 mil. APV-400(ba)

JM CORRETOR DE IMÓVEIS- C.1959. www.imoveisempre.com.br. F.9966-0834/8828-4614. Vende-se Apartam novo, ótma localiz, andar alto, bela vista, var, incorporada, sl estar/jantar, coz. (ar.serv), 3 sts, gar, 2 elev, ár lazer, compl, port 24 hrs, exc valor cond. APV3117. (cr3).

1.1 Nova Parnamirim

ANA HILDA- Neg Imobiliários. C.2383-J. F.8817-9683/3608-3246. Novo 3/4 s/1 st, sl, coz, wc, á serv, ár lazer, ót local. R$ 120 mil.

ANA HILDA- Neg Imobiliários. C.2383-J. F.8817-9683/3608-3246. Itaiaia, 3/4 s/1 ste, sl, coz, wc, ár serv, ótima, ár lazer.

TERTULIANO RÊGO - C.1098J. F.3203-2800. Plantão Sáb/Dom. Em const, ent 08/2010, sl 2 amb, 3/4 (1 st), wc soc, d+ deps, 2 gar, lzer. R$ 162 mil. TR 16982.

Petrópolis

1 Quarto

JM CORRETOR DE IMÓVEIS- C.1959. www.imoveisempre.com.br. F.9966-0834/8828-4614. Vende-se ótimo Flat - todo mobil, c/vista p/mar, ponte nva, ár.nobre, and alto, 1 vg gar, sl, var incorpo, 1 ste(móveis)+ wc (cba grant+armars+blindx), 1/4 soc, wc, coz (armars), tto trabalhad, 2 s.festas, 2 elev, sl jgos, port 24 hrs. R$ 185 mil. APV.3102 B.

PROCURADORIA DE IMÓVEIS- C.998. F.4006-3838. Plantão sáb/dom. Interatlântico Flat – qrto, sl, vista/mar, mobília pool. R$ 185 mil. FV65.

2 Quartos

TERTULIANO RÊGO- C.1098J. F.3203-2800. Plantão Sáb/Dom. Único em Petrópolis, 2 tipos de planta, 2/4 (1 suit ou 1 suit) o condomínio será ent todo equipado. Pagto facil. R$ 175 mil. TR17160.

3 Quartos

JM CORRETOR DE IMÓVEIS- C.1959. www.imoveisempre.com.br. F.9966-0834/8828-4614. Vende-se Belo Apto, ár nobre, and médio baixo, bela vista de natal, 3 suits(Armars+Blindx), SUIT MAST (varand+clos+ Blindx+Hidro) - varand Incorporada sla C/Blindex, lav, Escritório, sala 3 ambts ampla(sanca+luminars), cozi.(armars) + Despens, dep. compl, Ar serv, Entrad. serv, 215 m2, slão fest, 2 pscins, elevadrs, 2 vgas garag, guarit. 24 hs, APV2029(k).

JM CORRETOR DE IMÓVEIS- C.1959. www.imoveisempre.com.br. F.9966-0834/8828-4614. Vende-se excel apartam, 3 suíts + escrit, requint, confort, and médio, móveis fixos, suít mást(closet+blindex+espelhos), sla p/3 ambients(estiliz+sanca+móveis fixos), cpa, coz ampla(cuba granito), dep, ár/serv, 3 vg garag, pisc, p.ground, slão festa, 2 elevadrs, port 24hs, 200m2 ár/privat. APV.5030(DN).

JM CORRETOR DE IMÓVEIS- C.1959. www.imoveisempre.com.br. F.9966-0834/8828-4614. Vende-se Belo Apto, ár nobre, and médio, 3 sts, entrad.soc, 1 sl p/2 ambs, (sanca), ste máster (armars + wc (cba granito + blindex + arms), cpa coz(armars), ste(arms), ár serv, ent serv, moveis fixos ficam, port 24 hrs, 2 vgs gar, s.fest, elev, ldo sombra. APV.5020(an).

PROCURADORIA DE IMÓVEIS - C.998. F.4006-3838. Plantão sáb/dom. Cond Portal do Alto apto c/ 3 ste, 2 sls, coz, ár. serv R$ 570 mil. APV1096.

TERTULIANO RÊGO- C.1098J. F.3203-2800. Plantão sáb/dom. Exc local, amplo apto, sl 3 amb/var, lav, escrit, 3 ste, demais dep, 2 gar, lazer. R$ 480 mil. TR16189.

TERTULIANO RÊGO- C.1098J. F.3203-2800. Plantão sáb/dom. Apto, exc local, sl/var, lav, 3/4 (1 ste), wc soc, demais deps, tudo c/arm, 2 gar. R$ 280 mil. TR15814.

+ de 3 Quartos

PROCURADORIA DE IMÓVEIS - C.998. F.4006-3838. Plantão sáb/dom. Mirante João Olimpo. 6 stes, 4 sls, gar 4 autos, pisc, jgos, etc. C/ acabto. Ac. imóvel, carro, etc. R$ 1.200.000,00. APV872.

PROCURADORIA DE IMÓVEIS - C.998. F.4006-3838. Plantão sáb/dom. Res. Aluízio Bezerra. Exc ap 4 sts e wcs c/arm. Ste master c/closet, ár lzer, var, 3 vg gar. R$ 350 mil. APV748.

1.1 Petrópolis

PROCURADORIA DE IMÓVEIS - C.998. F.4006-3838. Plantão sáb/dom. Alto padrão, na Get. Vargas, 4 sts, 4 sls, lav, coz ampla, novo, 417m2. R$ 1.600.000,00. APV-579.

PROCURADORIA DE IMÓVEIS - C.998. F.4006-3838. Plantão sáb/dom. Exc apto c/ 4 sts, var, 5 sls, ár serv, dep emp, desp, ótm loc. R$ 1.150.000,00. APV1075.

Praias

1 Quarto

PROCURADORIA DE IMÓVEIS - C.998. F.4006-3838. Plant: Sáb/Dom. Praia do Meio Apt 1 ste, sl, coz, desp, vista mar. R$ 80 mil. APV962.

2 Quartos

PROCURADORIA DE IMÓVEIS - C.998. F.4006-3838. Plantão sáb/dom. Praia Cotovelo apt c/ 85m2, 2/4 sd 1ste, wc soc, sl p/2 amb, todo reformado c/arms e granito, Exc vist p/ o mar, R$ 160 mil. APV1059.

3 Quartos

PRAIA DE PIRANGI-Apto 10º andar, plano 100, vista p/o mar e rio. 3/4, mobil. T.9965-6756/ 9125-9477/8749-3999

PECHINCHA -Apto. CORAIS DE COTOVELO, R$ 225 mil.F:(085) 9993-3203/9963-3707 c/prop.

Ponta Negra

PROCURADORIA DE IMÓVEIS - C.998. F.4006-3838. Plantão sáb/dom. Apto 2401 Studio da Praia P.Negra, 54m2, piso granito, vista panor p/praia R$ 215 mil. APV540.

PROCURADORIA DE IMÓVEIS - C.998. F.4006-3838. Plantão sáb/dom. Apto 2401 Studio da Praia P.Negra, 54m2, piso granito, vista panor p/praia R$ 215 mil. APV540.

PROCURADORIA DE IMÓVEIS - C.998. F.4006-3838. Plantão sáb/dom, Ponta Negra Flat 1º andar, vista p/mar, R$ 100 mil. FV45.

1 Quarto

JM CORRETOR DE IMÓVEIS- C.1959. www.imoveisempre.com.br. F.9966-0834/8828-4614. Vende-se Exc. apartm flat-novo c/ vsta p/o mar, loc privil, sl-quarto, wc, var, coz amer, 1 vg gar, slão fest, slão event, restaur, sl jg, pisc, sl intern, elevrs, port 24hs. R$ 110 mil. FLAT330.

PROCURADORIA DE IMÓVEIS - C.998. F.4006-3838. Flat 1/4 c/ arm, 1 st, closet, nscente, tel, 1 vg. R$ 110 mil. Plant: 2ª à 6ª até 19hs, Sáb/Dom até 13hs. FV71.

TERTULIANO RÊGO- C.1098J. F.3203-2800. Novo, andar alto, sl, 1 ste, coz, gar, lazer. R$ 180 mil. TR16223.

2 Quartos

JM CORRETOR DE IMÓVEIS- C.1959. www.imoveisempre.com.br. F.9966-0834/8828-4614. Vende-se. Otimo Apartam. grande oport, ár nobre, bela vista p/o mar, and.méd, sl, 2/4 soc, var, coz(armars), wc soc, (armars + blindex), 1 vg gar, pisc, slão fest, 2 elev, port 24 hrs. R$ 150 mil. exc valor cond. APV.4039. (CV).

JM CORRETOR DE IMÓVEIS- C.1959. www.imoveisempre.com.br. F.9966-0834/8828-4614. Vende-se. Ótimo Apartam. ár nobre, and, médio, 1 ste + 1/4 soc, sl p/2 amb, var, cpa coz, ár serv, wc soc, 1 vg gar, pisc, elev, churrasq, port 24 hrs. R$ 165 mil. e valor cond. R$ 190,00. APV.4037 (co).

PROCURADORIA DE IMÓVEIS - C.998. F.4006-3838. Plantão sáb/dom. Apto mob, 2/4 sd 1 suit, sl, wc, coz R$ 210 mil. APV1045.

PROCURADORIA DE IMÓVEIS - C.998. F.4006-3838. Plantão sáb/dom. Apto 2/4 (sd 1 ste) sl, coz, wc soc. R$ 190 mil, APV1072.

1.1 Ponta Negra

TERTULIANO RÊGO- C.1098J. F.3203-2800. Plantão Sáb/Dom. Ótimo apto, sl 2 amb, 2/4, wc soc, demais dep, gar, lado sombra. R$ 125 mil. TR17102.

3 Quartos

MIRANTE DA PRAIA - Salas jantar/estar, var, 2 suítes + 1 qto. coz/wc/vest. serviço, 2 gar. (84) 8896.9352/3219.0055 Mazarele

TERTULIANO RÊGO - C.1098. F.3203-2800. Plantão Sáb/Dom. Novo andar alto, sl 2 amb/var, 3/4 (1 ste), wc soc, demais deps, 2 gar, lazer. R$ 290 mil. TR16206.

+ de 3 Quartos

PROCURADORIA DE IMÓVEIS- C.998. F.4006-3838. Plantão sáb/dom. Apto c/4 sts, sl p/3 amb, escrit, coz, ár serv, dep emp, R$ 780 mil, APV1070.

Ribeira

3 Quartos

TERTULIANO RÊGO - C.1098J. F.3203-2800. Plantão Sáb/Dom. Exc. oport, lançamento, sl 2 amb/var, 3/4 (1 st), wc soc, d+ deps, 2 gar, lzer. R$ 183 mil. TR 17006.

Tirol

2 Quartos

SÓLIDA IMÓVEIS- C.0316J/S. Plantão no 3133-4000. Apto em fase de const, loc exc, 2/4, vários andares, estudo formas de pagamento, ent. Nov/10 partir. R$ 165.500 mil. SIVA 2049.

SÓLIDA IMÓVEIS- C.0316J/S. Plantão no 3133-4000. Em fase de const, próx ao Midway Mall c/ 57,92m2, var, sl, 2/4(1ste), wc, ár serv, gar, entrega OUT/10, com sinal 20% saldo em até 80 meses. R$ 160 mil. SIVA-2038.

PROCURADORIA DE IMÓVEIS- C.998. F.4006-3838. Apto c/ 2/4, (1 st), wc soc, sl, coz e ár serv, R$ 170 mil. APV 1097.

TERTULIANO RÊGO- C.1098J. F.3203-2800. Plantão Sáb/Dom. Em const, ótimo local, sl/var, 2/4 (1 ste), wc soc, coz, ár serv, gar, lazer. R$ 153 mil. TR14034.

3 Quartos

SÓLIDA IMÓVEIS- C.0316J/S. Plantão no 3133-4000. Em fase de const, loc excel 3/4, vários andares, estudo formas de pagamento, entrega NOV/10 a partir de R$ 261.500,00 mil. SIVA3100.

JM CORRETOR DE IMÓVEIS - C.1959. www.imoveisempre.com.br. F.9966-0834/8828-4614. VENDE-SE EXCELENTE APARTAMENTO, NOVO - More na melhor localizaç do tirol, and. méd. baixo, bela varanda 3/4 sendo 01 SUÍT (Wc+Cuba granito), sla 2 ambients, wc social, cozinha americana, ar serv, dep completa, entra serviço, 2 vgas garag, exc acabam, ar.lazer:02 piscinas, slão fest, churrasq. port 24hrs, 02 elevadors, ar. 98 M2 - R$ 265 mil. Excel Valor Cond. APV410(npt).

PROCURADORIA DE IMÓVEIS- C.998. F.4006-3838. Plantão sáb/dom. Ap 3/4 (1ste) sl p/2 amb, dep, ár serv. R$ 250 mil. APV1011.

PROCURADORIA DE IMÓVEIS - C.998. F.4006-3838. Plantão sáb/dom. Ap 3 ste, sls, cz, ár serv, dep emp, R$ 550 mil. APV1024.

TERTULIANO RÊGO- C.1098J. F.3203-2800. Plantão Sáb/Dom. Exc. apto, loc único, sl 4 amb, lav, escrit, 3 ste/arm s/1 master, coz/arm, demais dep, 2 gar, lazer R$ 480 mil. TR13862.

TERTULIANO RÊGO - C.1098J. F.3203-2800. Plantão Sáb/Dom. Apto ótimo local, amplo, sl 3 amb/var, lav, 3/4 (1 ste, 2 semi ste), wc soc, demais deps, 3 gar, lazer. R$ 270 mil. TR16039.

+ de 3 Quartos

PROCURADORIA DE IMÓVEIS- C.998. F.4006-3838. Plantão sáb/dom. Solar das Dunas Ap ótm padrão, vista privil p/pq Dunas, 4 ste, sl 4 amb, 3 vg gar, lavb, dep comp. lzer. R$ 800 mil. APV783.

1.1 Tirol

JM CORRETOR DE IMÓVEIS- C.1959. f.9966-0834/8828-4614. www.imoveisempre.com.br. Vende-se Belo apto, ár nbre, estilizad, requint, confort, and.médio, 4 sts (armars+blindx), suít mast (vara+clos + blindx + hidro), excel varand, lav, sl 3 amb, ampla, coz (armars) + desp, dep compl, ár serv, 260m2 ar privat, slão fest, 2 pscins, churrasq, elevs c/códig, 3 vgs gar, s.jogos, guarita.24 hs. APV1027.

TERTULIANO RÊGO - C.1098J. F.3203-2800. Plantão sáb/dom. Exc lcal, amplo apto, sl 3 amb/var, lav, 4 sts, demais deps, 2 gar, lzer, R$ 650 mil. TR16609.

1.2 Apartamento Aluga

Alecrim

SÓLIDA IMÓVEIS- C.0316J/S. Plantão no 3133-4000. Parceria global 2000 p/ os Proprietários de Imóveis p/locação, alugamos, administramos e fazemos manutenção em seu aptº, casa, terreno, prédio, c/ agilidade e segurança, Administração diferenciada, Sólida Imóveis, o seu imóvel aqui é tratado como precisa ser, como bem de família e patrimônio. Falar com SR. Diniz ou 9404-7335 ou dinizsolida@gmail.com

Barro Vermelho

1 Quarto

PROCURADORIA DE IMÓVEIS- C.998. F.4006-3838/9121-5551. Plantão sáb/dom. Apto, Edf Stavelot, c/sl, 1/4, wc soc, coz. R$ 520,00 + tx e IPTU. APL-716.

2 Quartos

PROCURADORIA DE IMÓVEIS- C.998. F.4006-3838/9121-5551. Plantão sáb/dom. Apto, cond. Res. Meridien sl, 2/4 sd 1 ste, wc soc, coz, ár serv, var, churr, pisc. R$ 750,00 + tx e IPTU. APL700.

Candelária

2 Quartos

PROCURADORIA DE IMÓVEIS- C.998. F.4006-3838/9121-5551. Plantão sáb/dom. Cond Metrópolis, apto c/ 2/4 sd 1 ste, sl, coz c/ arm, wc c/ box e arm. R$ 750,00 + tx e IPTU. APL727.

PROCURADORIA DE IMÓVEIS- C.998. F.4006-3838/9121-5551. Plantão sáb/dom. Cond Metrópolis, apto novo, c/sl p/2 amb, 2/4 sd 1 st, wc soc, coz, ár serv, var, 1 vag gar, ar lzer comp, ldo sombra, R$ 700,00 + tx e IPTU. APL.711.

PROCURADORIA DE IMÓVEIS- C.998. F.4006-3838/9121-5551. Plantão sáb/dom. Res Jacumã, sl, 2/4 c/arm, wc soc c/box, coz, ár serv, c/wc. R$ 550,00 + tx e IPTU. APL.159.

3 Quartos

PROCURADORIA DE IMÓVEIS - C.998. F.4006-3838/9121-5551. Plantão sáb/dom. Cond Bairro Latino, sl, 3/4, wc soc c/box, coz, ár serv, dep emp c/wc, corredor. R$ 550,00 + txs e IPTU. APL-186.

Capim Macio

2 Quartos

PROCURADORIA DE IMÓVEIS - C.998. F.4006-3838/9121-5551. Plant sáb/dom. Apto, Serra do Cabugi. sl p/ 2 amb, 2/4, coz, wc soc, ar serv, var, dep emp, ar lzer, gar. R$ 500,00 + txs e IPTU. APL 329.

PROCURADORIA DE IMÓVEIS - C.998. F.4006-3838/9121-5551. Plant sáb/dom. Apto, Cond Liberdade sl, 2/4, wc soc c/box, coz, ár serv, var, dep emp, 1 vg gar. R$ 500,00 + tx e IPTU. APL106.

PROCURADORIA DE IMÓVEIS - C.998. F.4006-3838/9121-5551. Plant sáb/dom. Apto, Cond Liberdade sl, 2/4, wc soc c/box, coz, ár serv, var, dep emp, 1 vg gar. R$ 550,00 + tx e IPTU. APL106.

1.2 Capim Macio

3 Quartos

COND SERRA DE CABUGI II- Alugo Ap c/3/4, 2 wcs, slão, var, vg p/carro. R$ 700,00 incluso cond. Tel.:3642-1064/8897-9188.

Centro

2 Quartos

ESCRIT.IMOB.CARLOS CUNHA - C.1073. F:3211.3252/4646. Apto 2/4, sla, coz, wc, ár. serviços, s/cond. R$ 380,00 e 430,00

Cidade da Esperança

2 Quartos

PROCURADORIA DE IMÓVEIS- C.998. F.4006-3838/9121-5551. Plantão sáb/dom. Cond Solar das Nações, sl, 2/4, coz, wc soc, ar serv, 01 vag gar. R$ 450,00 + tx e IPTU. APL490.

Cidade Satélite

2 Quartos

PROCURADORIA DE IMÓVEIS - C.998. F.4006-3838/9121-5551. Plantão sáb/dom. Vilagio Verita II apto novo, 2/4, sl p/ 2 amb, coz, á serv, gar, ár lazer c/ quadra, slão fest, churr, gás encan. R$ 450,00 + tx e IPTU. APL723.

PROCURADORIA DE IMÓVEIS - C.998. F.4006-3838/9121-5551. Plantão sáb/dom. Vilagio Veritta II, apto novo c/ sl p/2 amb, 2/4, coz, wc soc, ar serv, 1 vag gar, ar lzer, ldo sombra, seg 24hs. R$ 500,00 cond incluso + IPTU. APL709.

PROCURADORIA DE IMÓVEIS - C.998. F.4006-3838/9121-5551. Plantão sáb/dom. Res Vitória, sl, 2/4, wc soc, coz americ, ld somb, ár.lazer, 1 vg gar, imóvel novo. R$ 450,00 + tx e IPTU. APL235.

TERTULIANO RÊGO- C.1098. F.3203-2800. Plantão sáb/dom. Apto, Novo, sl, 2/4, wc soc, d+ dep, gar, lado, sombra. R$ 400,00. TR17147.

Igapó

2 Quartos

DELIO ALUGA - Porto do Potengi I, 2/4, sl, coz, wc. R$ 270,00. + cond + IPTU. F: 8802-1763

ALUGA–SE APTO - R$ 400,00. F: 3214-4422.

Lagoa Nova

1 Quarto

PROCURADORIA DE IMÓVEIS - C.998. F.4006-3838/9121-5551. Plantão sáb/dom. Apto, Costa Barreto, sl, 1 ste, wc soc, coz, ár serv, 1 vg gar. R$ 620,00 incluso cond e IPTU. APL.191.

2 Quartos

PROCURADORIA DE IMÓVEIS - C.998. F.4006-3838/9121-5551. Plantão sáb/dom. Apto, cond Res, California, sl, 2/4 sd 1 ste, wc soc c/box, coz, ár serv, dep emp, 2 vg gar. R$ 1.100,00 + tx e IPTU. APL.729.

TERTULIANO RÊGO - C.1098. F.3203-2800. Plantão sáb/dom. Exc. local, sl 2 amb, 2 stes, d+ dep, gar, lzer. R$ 600. TR 17280.

3 Quartos

PROCURADORIA DE IMÓVEIS- C.998. F.4006-3838/9121-5551. Plantão sáb/dom. Cond Casa Blanca, apto ótm local c/sl p/2 ambs, 3/4, wc soc, coz, ár/serv, 2 vg gar. R$ 850,00 c/cond incluso. APL-662.

Morro Branco

2 Quartos

PROCURADORIA DE IMÓVEIS - C.998. F.4006-3838/9121-5551. Plantão sáb/dom. Apto, Res Caboata sl, 2/4 sd 1 ste, wc soc c/ box, coz, ár serv, var, pisc, 1 vg gar. R$ 930,00 incluso cond. + IPTU. APL675.

Labim/UFRN

1.2 Neópolis

Neópolis

2 Quartos

PROCURADORIA DE IMÓVEIS - C.998. F.4006-3838/9121-5551. Plantão sáb/dom. Cond Serrambi II, sl, 2/4, wc soc, ár serv, gar, cond fech. R$ 350,00 + tx e IPTU. APL687.

PROCURADORIA DE IMÓVEIS - C.998. F.4006-3838/9121-5551. Plantão sáb/dom. Portal de Neópolis, sl, 1/4, wc soc, c/box, coz c/ arm, ár serv. R$ 430,00 + tx e IPTU. APL112.

Nova Descoberta

2 Quartos

PROCURADORIA DE IMÓVEIS - C.998. F.4006-3838/9121-5551. Plantão sáb/dom. Apto, sl, 2/4 sdo 1 ste, wc soc, coz, ár serv, var. R$ 500,00 + tx e IPTU. APL295.

Nova Parnamirim

SÓLIDA IMÓVEIS- C.0316J/S. Plantão no 3133-4000. Parceria global 2000 p/ os Proprietários de Imóveis p/locação, alugamos, administramos e fazemos manutenção em seu aptº, casa, terreno, prédio, c/ agilidade e segurança, Administração diferenciada, Sólida Imóveis, o seu imóvel aqui é tratado como precisa ser, como bem de família e patrimônio. Falar com SR. Diniz ou 9404-7335 ou dinizsolida@gmail.com

3 Quartos

PROCURADORIA DE IMÓVEIS- C.998. F.4006-3838/9121-5551. Plantão sáb/dom. Pq do Flamengo sl, 3/4 sd 1 ste, arm no quarto, wc soc c/ box, copa/coz, var, 1 vg gar. R$ 500,00 + tx e IPTU. APL714.

TERTULIANO RÊGO- C.1098J. F.3203-2800. Plantão Sáb/Dom. Ótimo apto, sl 2 amb, 3/4 (1 st), wc soc, d+ dep, 1 gar, ldo somb. R$ 450,00. TR 17219.

NOGUEIRA IMÓVEIS - C.2681. F:9411.4005. 3/4, sl, coz, lav., 2 wc, gar, R$ 600,00 já c/taxa cond.

Parnamirim

3 Quartos

PROCURADORIA DE IMÓVEIS- C.998. F.4006-3838/9121-5551. Plant. sáb/dom. Apto Cond Esplanada dos jardins, sl, 3/4 sd 1 ste, wc soc, coz, 1 vga gar. R$ 550,00 incluso cond. APL702.

Petrópolis

2 Quartos

**** ALUGO APARTAMENTOS **-** – Centro e Petrópolis,c/1 e 2/4 sla,copa/coz,wc,garagem de R$ 220,00 a R$ 500,00.F:3222-3465/9408-3746/ 9431-0239

PROCURADORIA DE IMÓVEIS - C.998. F.4006-3838/9121-5551. Plantão sáb/dom. Cond Alto do Juruá sl, 2/4 sd 1 ste, coz, wc soc, 1 vg gar. R$ 750,00 + tx IPTU, APL705.

3 Quartos

PROCURADORIA DE IMÓVEIS - C.998. F.4006-3838/9121-5551. Plantão sáb/dom. Ap, cond Caminho do mar, sl, 3/4 sd 1 ste c/arm, wc c/blindex e arm, coz c/arm, dep emp compl, var, l.sombra, 1 vg gar, elev. R$ 850,00 + tx e IPTU. APL704

Pitimbú

2 Quartos

PROCURADORIA DE IMÓVEIS - C.998. F.4006-3838/9121-5551. Plantão sáb/dom. Apto, Cond Porto Verde, 2/4, wc soc, coz, ár serv, 2 vgs gar. R$ 500,00 + tx e IPTU. APL723.

PROCURADORIA DE IMÓVEIS - C.998. F.4006-3838/9121-5551. Plantão sáb/dom. Apto, Cond Villagio Verita, sl, 2/4, wc soc, coz, ár serv, 1 gar, R$ 400,00 + tx IPTU. APL694.

1.2 Praias

Praias

SÓLIDA IMÓVEIS- C.0316J/S. Plantão no 3133-4000. Parceria global 2000 p/ os Proprietários de Imóveis p/locação, alugamos, administramos e fazemos manutenção em seu aptº, casa, terreno, prédio, c/ agilidade e segurança, Administração diferenciada, Sólida Imóveis, o seu imóvel aqui é tratado como precisa ser, como bem de família e patrimônio. Falar com SR. Diniz ou 9404-7335 ou dinizsolida@gmail.com

1 Quarto

PROCURADORIA DE IMÓVEIS - C.998. F.4006-3838/9121-5551. Plantão sáb/dom. Praia do Meio, Flat, Ayambra Residencial Hotel, flat c/1/4, wc soc, copa, var. R$ 800,00 + tx e IPTU. APL708.

3 Quartos

PROCURADORIA DE IMÓVEIS - C.998. F.4006-3838/9121-5551. Plantão sáb/dom. Corais de Cotovelo, sl p/2 amb, 3/4 sdo 1 ste c/ arm, coz c/arm, wc soc, dep emp, vista p/mar, ár lazer compl, port 24h. R$ 700,00 + tx e IPTU. APL680.

Ponta Negra

PROCURADORIA DE IMÓVEIS - C.998. F.4006-3838/9121-5551. Plantão sáb/dom. Ponta Negra Flat, ótm flat. R$ 700.00 + tx e IPTU. APL703.

1 Quarto

APARTAMENTOS MOBILIADOS - Fone: 9982-6226. www.aparttemporada.com.br

PROCURADORIA DE IMÓVEIS - C.998. F.4006-3838/9121-5551. Plantão sáb/dom. Terrazzo P Negra flat c/ 1 ste c/arm, wc soc c/ box, coz, var, flat mobil, cond incluso R$ 1.200,00 + tx e IPTU, APL692.

2 Quartos

PROCURADORIA DE IMÓVEIS - C.998. F.4006-3838/9121-5551. Plantão sáb/dom. Ap Edf Porto Verão, sl, 2/4, wc soc c/blindex e arm, coz c/arm, var ar lazer, pisc, elev, 1 vg gar. R$ 700,00 + tx e IPTU. APL697.

NOGUEIRA IMÓVEIS - C.2681. F:9411.4005.(MOBILIADO) 2/4, sl, coz, vista p/mar. R$ 1.300/mês

3 Quartos

NOGUEIRA IMÓVEIS - C.2681. F:9411.4005. Apto. 3/4, s/1 ste, sl 2 amb., coz/copa, gar, próx, praia Shopping, R$ 850 + 326, cond.

NOGUEIRA IMÓVEIS - C.2681. F:9411.4005.(MOBILIADO) 3/4, sl, coz, dep. empreg, 2 gar, vista p/mar (Cond. Corais do Atlântico) R$ 2.200 (mês).

Tirol

1 Quarto

PROCURADORIA DE IMÓVEIS- C.998. F.4006-3838/9121-5551. Plantão sáb/dom. Apto, Edf Dunas e Mares, sl 1/4 c/arm, wc soc box coz c/arm. R$ 450,00 + tx e IPTU. APL313.

3 Quartos

TERTULIANO RÊGO- C.1098J. F.3203-2800. Plantão Sáb/Dom. local exc, amplo Apto, 2 sls, lav, 3 sts, closet, coz/desp, à serv, dep emp, 2 gar, s/festa. R$ 1.100,00. TR12978.

Zona Norte

SÓLIDA IMÓVEIS- C.0316J/S. Plantão no 3133-4000. Parceria global 2000 p/ os Proprietários de Imóveis p/locação, alugamos, administramos e fazemos manutenção em seu aptº, casa, terreno, prédio, c/ agilidade e segurança, Administração diferenciada, Sólida Imóveis, o seu imóvel aqui é tratado como precisa ser, como bem de família e patrimônio. Falar com SR. Diniz ou 9404-7335 ou dinizsolida@gmail.com

1.2 Zona Sul

Zona Sul

SÓLIDA IMÓVEIS- C.0316J/S. Plantão no 3133-4000. Parceria global 2000 p/ os Proprietários de Imóveis p/locação, alugamos, administramos e fazemos manutenção em seu aptº, casa, terreno, prédio, c/ agilidade e segurança, Administração diferenciada, Sólida Imóveis, o seu imóvel aqui é tratado como precisa ser, como bem de família e patrimônio. Falar com SR. Diniz ou 9404-7335 ou dinizsolida@gmail.com

1.3 Casa Compra e Venda

Alecrim

SÓLIDA IMÓVEIS - C.0316J/S. Plantão no 3133-4000. Natal e Grande Natal, Faça seu cadastro urgente para comprar casas R$ 75 mil popular ou não de 2 e 3 quartos, financ 100% CEF em vários locais de Natal ou Grande Natal. ou dinizsolida@gmail.com

3 Quartos

TERTULIANO RÊGO- C.1098J. F.3203-2800. Plantão Sáb/Dom. Exc loc, 150m2 const, terr, 2 sls, 3/4, wc soc, demais deps, R$ 150 mil. TR16929.

Alvorada

3 Quartos

VENDO CS- 3/4 01 C/Guarda roupa embutido, c/var, área de serv, quintal. Escrit pública,lptu em dias,F:3211-5831/8801-4821.

Bairro Nordeste

3 Quartos

TERTULIANO RÊGO- C.1098J. F.3203-2800. Plantão Sáb/Dom. Exc casa, reform recente, 300m2 const, terraço, sl 2 amb, escrit, 3 sts, wc soc, coz, demais deps, 4 gar. R$ 160 mil. TR14305.

Barro Vermelho

3 Quartos

PROCURADORIA DE IMÓVEIS - C.998. F.4006-3838. Plantão Sáb/Dom. Csa, excel, 3/4, 1 ste, wc soc, 2 sls, lav, esc, coz + desp, ár serv, dep. R$ 280 mil. CV522.

+ de 3 Quartos

TERTULIANO RÊGO- C.1098J. F.3203-2800. Plantão Sáb/Dom. av princ, 2 pav, ótm loc, terraço, 3 sl, lav, escrit, 4/4 (1 ste) wc soc, demais dep, gar R$ 230 mil. TR15666.

Candelária

3 Quartos

TERTULIANO RÊGO - C.1098J. F.3203-2800. Plantão Sáb/Dom. Casa confortável, exc acab, terraço, 2 sls, lav, 3/4 (1 ste), demais depend, 3 gar, tudo c/arm, lado sombra. R$ 300 mil. TR14476.

+ de 3 Quartos

PROCURADORIA DE IMÓVEIS - C.998. F.4006-3838. Pltão sáb/dom. Exc cs 4/4 sd 3 sts(1 c/closet) escrit, 2 sls, lav, coz, dep, wc. R$ 320 mil. CV305.

Capim Macio

3 Quartos

ANA HILDA- Neg Imobiliários. C.2383-J. F.8817-9683/3608-3246. Nova, ótima, 3/4 s/1 ste, sl, coz, wc, á.serv, dep, gar 2. R$ 290 mil aceito CEF.

TERTULIANO RÊGO- C.1098J. F.3203-2800. Plantão Sáb/Dom. Confort Resid, exc local, terraço, 3 sls, escrit, 3 sts, wc soc, demais deps, 4 gar, pisc, churrasq, wc apoio. R$ 600 mil. TR15994.

1.3 Capim Macio

TERTULIANO RÊGO- C.1098J. F.3203-2800. Plantão Sáb/Dom. Cond fech, ót loc, 2 pav, ambientada, terr, sla 2 amb, lav, escrit, 3 sts, demais deps, 2 gar. R$ 310 mil. TR16515.

+ de 3 Quartos

PROCURADORIA DE IMÓVEIS - C.998. F.4006-3838. Plantão sáb/dom. Cs exc, oport, prox à Rob. Freire, 5 sts, lazer, ter 1000m2, ac ap.menor valor. R$ 700 mil. CV-100.

Cidade Alta

PROCURADORIA DE IMÓVEIS - C.998. F.4006-3838. Plantão sáb/dom. Casa c/2 pav c/3 wcs soc, coz, depós, excel p/comerc. R$ 210 mil. CV.717.

PROCURADORIA DE IMÓVEIS - C.998. F.4006-3838. Plantão sáb/dom. Casa c/60m2 área priv. R$ 100 mil. CV.712.

Cidade Jardim

3 Quartos

PROCURADORIA DE IMÓVEIS - C.998. F.4006-3838. Plantão sáb/dom. Exc Csa c/ 3 stes,3 slas, coz, dep emp, ár serv. R$ 660 mil. CV.657.

TERTULIANO RÊGO- C.1098J. F.3203-2800. Plantão sáb/dom. Exc. local, recuada, terr, sl 2 amb, lav, escrit, 3/4 (1 st), d+ deps, 3 gar. R$ 520 mil. TR 16750.

Cidade Satélite

PROCURADORIA DE IMÓVEIS - C.998. F.4006-3838. Plantão sáb/dom. Cs num terr de 360m2, ldo sombra, constr orig, AC financ CEF. R$ 160 mil, CV694.

2 Quartos

CRECI 972 -F: 8814-4396/8861-1760- II etapa, 2/4, sl, sombra. R$ 140 mil. Ac. CEF

3 Quartos

CRECI 972 -F: 8814-4396/8861-1760- II etapa, 3 stes, l sombra. R$ 150 mil. Ac. CEF

CRECI 972 -F: 8814-4396/8861-1760- II etapa, 3/4, l sombra, c/ reforma. R$ 150 mil. Ac. CEF

TERTULIANO RÊGO- C.1098J. F.3203-2800. Plantão Sáb/Dom. Ótm cs, conj Bancários, reformada, 200m2 const, terraço, sl 2 amb, 3/4 (2 ste) wc soc, demais dep, gar R$ 190 mil. TR17096.

Cidade Verde

3 Quartos

SÓLIDA IMÓVEIS- C.0316J/S. Plantão no 3133-4000. 3/4 Duplex, (1 st c/ var) c/ closet, 2 slas, wc, coz, D.C.E, pisc, churraq, jd, 3 vags. 195,50m2, a. constr, terr 250m2. R$ 240 mil. SIVC 2019.

SÓLIDA IMÓVEIS- C.0316J/S. Plantão no 3133-4000. Csa c/3 ste, sl, coz, 4 wc (box em vidro) 188m2 ár. constr, var, grad, cerca elet, terr 250m2, 2 vags, ac. carro. R$ 350 mil. SIVC.3077.

ANA HILDA

ANA HILDA - Neg Imobiliários. C.2383-J. F.8817-9683/3608-3246. Oport 3/4 s/1 ste, c/hidro, 2 sls, coz, wc, ár serv. R$ 160 mil.

ANA HILDA- Neg Imobiliários. C.2383-J. F.8817-9683/3608-3246. Oport 3/4 s/1 ste, c/hidro, 2 sls, coz, wc, ár serv. R$ 160 mil.

PROCURADORIA DE IMÓVEIS - C.998. F.4006-3838. Plantão sáb/dom. Cs c/3/4, 1 ste, sl, coz, ár serv, desp. R$ 180 mil. CV.677.

TERTULIANO RÊGO- C.1098J. F.3203-2800. Plantão Sáb/Dom. Exc loc, 2 pav, terraço, sl 2 amb, lav, 3/4 (1 ste/2 semi-ste) demais dep, 2 gar, ld somb, piscina R$ 240 mil. TR17500.

1.3 Cidade Verde

TERTULIANO RÊGO- C.1098J. F.3203-2800. Plantão Sáb/Dom. Ótm loc, 130m2 const, 2 sls, estar/jantar, 3/4 (1 ste) wc soc, ld somb R$ 175 mil. TR17074.

Emaús

3 Quartos

TERTULIANO RÊGO - C.1098J. F.3203-2800. Plantão Sáb/Dom. Exc local, ótimo acab, 293m2 const, terraço, 2 sls, 3/4(1 ste/closet), wc soc, coz, ár serv, qto dep, 3 gar, pisc/churrasq, ld/sombra. R$ 220 mil. TR13153.

TERTULIANO RÊGO- C.1098J. F.3203-2800. Plantão Sáb/Dom. Linda casa, pronta p/morar, terraço, sl 2 amb, 3/4 (2 sts), wc soc, demais deps, 2 gar, pisc, ldo/sombra. R$ 130 mil. TR16414.

Lagoa Nova

3 Quartos

TERTULIANO RÊGO- C.1098J. F.3203-2800. Plantão Sáb/Dom. Belíssima cs c/ exc loc, terraço, sl p/ 2 amb, lavb, 3/4 (1 ste) wc soc, demais dep, 4 gar, pisc. TR16248.

TERTULIANO RÊGO - C.1098J. F.3203-2800. Plantão sáb/dom. Exc cs próx ao Forum, ideal p/ escrit, 280m2 const, terraço, sl 2 amb, 3/4 (1 ste) wc soc, demais dep, 3 gar, ld somb. TR16829.

+ de 3 Quartos

TERTULIANO RÊGO- C.1098J. F.3203-2800. Plantão Sáb/Dom. Ótm loc, 840 m2 terreno, terraço, 3 sl, 5/4 (4 ste) wc soc, coz/desp, á.serv, qto dep, 2 gar, ld somb R$ 650 mil. TR13048.

Mirassol

3 Quartos

PROCURADORIA DE IMÓVEIS - C.998. F.4006-3838. Plantão sáb/dom. Casa 3/4 sd 2 sts, reform a 03 anos, piso cer, pergol. R$ 280 mil. CV377.

Morro Branco

3 Quartos

PROCURADORIA DE IMÓVEIS - C.998. F.4006-3838. Plantão sáb/dom. Csa recém-constr duplex 3 ste + escrt, pisc, clost, sl 2 amb. R$ 280 mil. CV489.

+ de 3 Quartos

PROCURADORIA DE IMÓVEIS - C.998. F.4006-3838. Plantão sáb/dom. Casa c/5/4 (sd 2 sts) wc, 3 sls, coz, ár serv, dep emp, ótima localiz. R$ 700 mil. CV728.

Neópolis

3 Quartos

ANA HILDA- Neg Imobiliários. C.2383-J. F.8817-9683/3608-3246. Cs nova, 1 ste, 2 semi-ste, sl, coz, á.serv, var, ac.imóvel.

ANA HILDA- Neg Imobiliários. C.2383-J. F.8817-9683/3608-3246. Semi-nova, 3/4 s/1 ste, sl, coz, wc, ár serv, ter 10x28, var, gar 02. R$ 190 mil.

PROCURADORIA DE IMÓVEIS - C.998. F.4006-3838. Plantão sáb/dom. Csa c/192m2 de ár priv num ter de 360m2, 3/4 sd 1 ste, 1 wc soc, bem local. R$ 230 mil. CV706.

+ de 3 Quartos

TERTULIANO RÊGO- C.1098. F.3203-2800. Plantão Sáb/Dom. Exc casa, 2 pav, 3 terraço, 3 sls, lav, esc, 4/4, arm (2 sts), closet, demais deps, 2 gar, churrasq/sauna/wc apoio. R$ 300 mil. TR13662.

TERTULIANO RÊGO- C.1098. F.3203-2800. Plantão Sáb/Dom. Cond fech, exc acab, 2 pav, terraço, 3 sls, escrit, 3 ste, wc soc, demais dep, 2 gar R$ 640 mil. TR16166,

1.3 Nova Parnamirim

Nova Parnamirim

SÓLIDA IMÓVEIS - C.0316J/S. Plantão no 3133-4000. Natal e Grande Natal, Faça seu cadastro urgente para comprar casas R$ 75 mil popular ou não de 2 e 3 quartos, financ 100% CEF em vários locais de Natal ou Grande Natal. dinizsolida@gmail.com

3 Quartos

SÓLIDA IMÓVEIS- C.0316J/S. Plantão no 3133-4000. 3/4 1st c/ closet 180m2, sl p/ 2 amb, coz, desp, á.serv, wc, 2 vag, jard, cerca elet, ac. carro. R$ 195 mil. SIVC.3059.

JM CORRETOR DE IMÓVEIS- C.1959. www.imoveisempre.com.br. F.9966-0834/8828-4614. Vende-se - excelent Csa, cond fech, ár nob, confort, estilizad, Csa 2 pavimts, 1 suit(blindex+closet+arms) + 2/4, varand, 4 vgas gar, 1 sla 2 ambients(jard.invern+esplhos+rodtto+sanca), lavab, ficam mveis fixs, cop, cozi(arms+granit), desp, ár/serv, dep compl, jardim c/paisagism, segur, ár.lazer condomi.:pscina + churrasq + s.festa - ldo sombra. valor venda R$ 295 mil. CV 2030mr

ANA HILDA

ANA HILDA - Neg Imobiliários. C.2383-J. F.8817-9683/3608-3246. 3/4 s/1 ste, 2 sls, coz, wc, gar 2, dep, ter. 10x30. R$ 190 mil.

ANA HILDA

ANA HILDA - Neg Imobiliários. C.2383-J. F.8817-9683/3608-3246. Cs Cond 3/4 s/1 ste, 2 sls, coz, wc, á.serv, gar 2. R$ 170 mil.

ANA HILDA- Neg Imobiliários. C.2383-J. F.8817-9683/3608-3246. Cs 3/4 s/ste, sl, coz c/arm, wc, ár serv, gar. R$ 150 mil. ac CEF.

ANA HILDA- Neg Imobiliários. C.2383-J. F.8817-9683/3608-3246. Cs ótima 3/4 s/1 ste, sl, coz ótimo qtal. R$ 210 mil.

ANA HILDA- Neg Imobiliários. C.2383-J. F.8817-9683/3608-3246. Cs Cond 3/4 s/1 ste, 2 sls, coz, wc, á.serv, gar 2. R$ 170 mil.

ANA HILDA- Neg Imobiliários. C.2383-J. F.8817-9683/3608-3246. Cs nova duplex, 3/4 s/1 ste, sl, coz, wc. R$ 150 mil.

ANA HILDA- Neg Imobiliários. C.2383-J. F.8817-9683/3608-3246. 3/4 s/1 ste, 2 sls, coz, wc, gar 2, dep, ter. 10x30. R$ 190 mil.

ANA HILDA- Neg Imobiliários. C.2383-J. F.8817-9683/3608-3246. 3/4, sl, coz, wc, ár serv, qtal, gar. R$ 130 mil.

ANA HILDA- Neg Imobiliários. C.2383-J. F.8817-9683/3608-3246. 3/4, sl, coz, wc, ár serv, gar, qtal. R$ 125 mil.

PROCURADORIA DE IMÓVEIS - C.998. F.4006-3838. Plantão/Sáb/Dom. 3 sts, terraço, sl/3 ambs, esc, lav, coz c/desp. R$ 195 mil. CV-421.

PROCURADORIA DE IMÓVEIS - C.998. F.4006-3838. Plantão sáb/dom. Cs cond fech, 3/4 sd 2 ste, 3 sl, 2 vg gar, dep emp. R$ 215 mil. CV707.

PROCURADORIA DE IMÓVEIS - C.998. F.4006-3838. Plantão sáb/dom. Cs ótm c/3/4 (1 ste) wc soc, coz c/arm, ár serv, dep emp. R$ 195 mil. CV-668.

TERTULIANO RÊGO- C.1098J. F.3203-2800. Plantão Sáb/Dom. Linda resid, 2 casas ent independente, baixo: terraço, sl 2 amb, 3/ qtos/arm (1 ste) wc soc, demais dep, 4 gar, Pav superior: sl, 2/4, wc soc, coz/arm, R$ 330 mil. TR15083.

+ de 3 Quartos

PROCURADORIA DE IMÓVEIS - C.998. F.4006-3838. Plantão sáb/dom. Casa alto padrão em cond.fech, 4 sts, 182m2 de área privativa, seg e ár lazer compl. R$ 330 mil. CV692.

1.3 Nova Parnamirim

TERTULIANO RÊGO- C.1098J. F.3203-2800. Plantão Sáb/Dom. Cond fech, terraço, sl 2 amb, lav, 4/4 (3 ste) demais dep, gar. Cond c/ lazer R$ 160 mil. TR15354.

Pajuçara

2 Quartos

SÓLIDA IMÓVEIS- C.0316J/S. Plantão no 3133-4000. 2/4, sl 2 a, wc, ár/serv, 1 gar, var, qtal. gradeada, terreno 220m2. R$ 70 mil. SIVC-2024.

Parnamirim

SÓLIDA IMÓVEIS - C.0316J/S. Plantão no 3133-4000. Natal e Grande Natal, Faça seu cadastro urgente para comprar casas R$ 75 mil popular ou não de 2 e 3 quartos, financ 100% CEF em vários locais de Natal ou Grande Natal. dinizsolida@gmail.com

2 Quartos

ANA HILDA- Neg Imobiliários. C.2383-J. F.8817-9683/3608-3246. Ótima nova, 3/4, sl, coz, wc, terraço, gar. R$ 83 mil. (Ac CEF).

CRECI 972 -F: 8814-4396/8861-1760- Nova, 2/4, R$ 62 mil + ent de R$ 1 mil. Ac CEF

3 Quartos

AV. GETÚLIO VARGAS - 409 comercial. R$ 35 mil. F: 3645-1843/ 9959-8992

PROCURADORIA DE IMÓVEIS - C.998. F.4006-3838. Plantão/sáb/dom. Ótm csa 3/4, sd 2 sts, wc soc+clost. Boa local. R$ 130 mil. CV581.

TERTULIANO RÊGO- C.1098J. F.3203-2800. Plantão Sáb/Dom. Cond fech, 2pav, terraço, sl p/ 2 amb, 3/4(2 sts), wc soc, demais dep, 2 gar, cond c/ lzer, R$ 175 mil. TR16175.

Parque dos Coqueiros

1 Quarto

EXCEL CASA - C/ 1/4, sl, coz, quintal. R$ 24 mil. F: 9106-1542

Parque das Colinas

2 Quartos

TERTULIANO RÊGO- C.1098J. F.3203-2800. Plantão Sáb/Dom. Ótm local, recuada, terraço, sl 2 ambs, 2/4(1 st), wc soc, d+ deps, gar, mais 1 duplex no terr faltando acabto. R$ 250 mil. TR16673.

+ de 3 Quartos

SÓLIDA IMÓVEIS - C.0316J/S. Plantão no 3133-4000. 4 ste (1 master c/ closet e hidro) duplex marav, 400m2 área const, sl 3 amb, coz, d.c.e, var, 3 vag, amplo jard, portão e cerca elet. Estudo prop. Ac. imóv. menor valor. R$ 700 mil. SIVC.4028.

JM CORRETOR DE IMÓVEIS- C.1959. www.imoveisempre.com.br. F.9966-0834/8828-4614. Vende-se exc casa nova, 2 pavimts, fno acabam, pso porcelant, e ceram vitrificad, c/paisagismo, 4 suit, 3 closet (blindex) suit master (hidro + blindex) sl 2 amb (rod teto+sanca) 2 varand (aço escovad) lavab, sl int, coz ampla (arms) + desp, dep comp, 400m2 ár.constr. 6 vg gar, seg eletron, ld somb, pisc, churrasq, deck, 2 entrad serv, portão autom. Obs: ac imóv menor valor negociaç. CV1020pc.

PROCURADORIA DE IMÓVEIS - C.998. F.4006-3838. Plantão sáb/dom. Csa, 4/4, 4 sts, 3 sls, corr, coz, var, wc. Tda no arm. R$ 500 mil. CV560.

TERTULIANO RÊGO - C.1098J. F.3203-2800. Plantão sáb/dom. Exc. local, próx da Integração, ótimo acab, recuada, podendo ser comercial, 600m2 const, 3 slas, 4 stes, d+ deps, 6 gar, apto hospede, 2 pisc/bar/churrasq/wc apoio, linda csa, confira detalhes. R$ 500 mil. TR 15273.

1.3 Parque das Dunas

Parque das Dunas

2 Quartos

CRECI 972 -F: 8814-4396/8861-1760- 2/4, quintal, gradeada. R$ 28 mil. Pag à vista.

Planalto

2 Quartos

CRECI 972 -F: 8814-4396/8861-1760- 2/4, sl, wc. R$ 29 mil. Pag à vista. F: 8861-1760

TERTULIANO RÊGO- C.1098J. F.3203-2800. Plantão Sáb/Dom. Cond fech, bom estado conserv, 78m2 const, sl 2 amb, 2/4, demais dep, gar R$ 100 mil. TR17329.

Praias

2 Quartos

REDINHA NOVA - C/ 2/4, 2 wc, var em L, ár de serv, gar. p/ 4 carros. F: 3608-5584/8804-6692

ESCRIT.IMOB. CARLOS CUNHA - C.1073. F:3211-3252/4646. PITANGUI. 2/4, sala, ár. serv. R$ 90 mil quitada. Esc.Pública.

SÓLIDA IMÓVEIS- C.0316J/S. Plantão no 3133-4000. EXCLUSIVO, Búzios, 2/4 (1 ste), duplex, cond.fech, excel, pisc, 99,94m2, ac. const, sl 2a, 2 wcs , ótimo preço, próx, do mar e do asfalto, seg, boa moradia, permuto, ac CEF. R$ 150 mil. Tr. c/ Diniz. SIVC-2028.

PROCURADORIA DE IMÓVEIS - C.998. F.4006-3838. Plant: Sáb/Dom. Praia de Barreta - Casa, 2/4 sd 2 sts, sl ampla c/ terr de 625m2. R$ 100 mil. CV 608.

PRAIA DO MEIO - R$ 45 mil ou troco por outra. F: 3202-5419

+ de 3 Quartos

PROCURADORIA DE IMÓVEIS - C.998. F.4006-3838. Plantão sáb/dom. Praia de Búzios Belo cond. B. mar, em acabam, 4/4, pgto em até 36 meses. R$ 300 mil. CV 282.

TERTULIANO RÊGO- C.1098J. F.3203-2800. Plantão sáb/dom. Praia de Carnaubinha exc casa 2 pav, terraço, sl p/ 2 amb, 4/4 (2 ste) wc soc, demais dep, 6 gar R$ 200 mil. TR16222.

Ponta Negra

2 Quartos

TERTULIANO RÊGO- C.1098J. F.3203-2800. Plantão sáb/dom. Ót csa, tda mobil, inclusivo c/ eletros, terr, 2 sls, lav, escrit, 2/4(1 ste), wc soc, demais deps, 2 gar, R$ 600 mil. TR16291.

3 Quartos

SÓLIDA IMÓVEIS- C.0316J/S. Plantão no 3133-4000. Cs 3/4 (1 ste) sl, coz, 2 wc, 2 vag, 220 m2, Ac, terr.300m2, estudo proposta e ou alugo. R$ 1.000.00 ou vendo. R$ 380 mil.

PROCURADORIA DE IMÓVEIS - C.998. F.4006-3838. Exc p/comerc, terr/600m2, esq, 3/4/1 st, sl p/3 amb. R$ 400 mil. Plant: 2ª à 6ª até 19hs. Sáb/Dom até 13hs. CV325.

TERTULIANO RÊGO- C.1098J. F.3203-2800. Plantão Sáb/Dom. Exc csa, vista p/ mar, 2 pav, terr, sl 2 amb, lav, 3 sts, wc soc, demais deps, 3 gar, R$ 300 mil. TR15701.

+ de 3 Quartos

SÓLIDA IMÓVEIS- C.0316J/S. Plantão no 3133-4000. Csa c/4 sts, D.C.E, 3 sls, 3 vg, coz c/arm, sl oport, sl fest, pisc, qtal amplo. Excel local. SIVC-4017.

ANA HILDA- Neg Imobiliários. C.2383-J. F.8817-9683/3608-3246. Oportunidade, 4/4 s/2 sts, 2 sls, coz, 2 dep, ár serv, pisc, churr, ter. 12x36 R$ 315 mil.

TERTULIANO RÊGO- C.1098J. F.3203-2800. Plantão Sáb/Dom. Ótim loc. do Alagamar, terraço, 2 slas, lav, 4/4 (2 stes), d+ deps, 4 gar. R$ 530 mil. TR 15222.

Labim/UFRN

1.3 Ponta Negra

1.3 Casa Compra e Venda

Ponta Negra

+ de 3 Quartos

JM CORRETOR DE IMÓVEIS- C.1959. F.9966-0834/8828-4614. www.imoveisempre.com.br. Vende-se bla Csa, cond fech, ár nob, conf, alto padr, requint, cs 2 pav, 4 sts, vars, 3 vgs gar, escrt, porcel, 1 sl 3 amb, (sl tv+som), escad granit + aço escov, ficam tdos mveis, fixs, 3 sts (arms+blindex+cub.gran), ste mast(2 closet + arms + esc + sl, star int + var), cop, coz, desp, ár serv, dep compl, exc, ár lazer, pisc (c/bar molhado), blo jdim c/ paisag, segur, 340m2. CV870w.

Potilândia

3 Quartos

TERTULIANO RÊGO - C.1098. F.3203-2800. Plantão sáb/dom. Próx ao Campus da UFRN, recuada, terraço, 2 sls, 3/4 (1 ste/closet), wc soc, coz/desp, ár serv, qto dep, gar. R$ 280 mil. TR14030.

San Vale

+ de 3 Quartos

TERTULIANO RÊGO- C.1098J. F.3203-2800. Plantão Sáb/dom. Exc. local, 1.620m2 terr, recuada, terraço, 3 slas, lav, escrit, 6/4/ arm/var (3 stes), coz/arm/desp, ar serv, dep emp, 6 gar, pisc/suna/ churrasq/bar/wc apoio. R$ 650 mil. TR 13272.

Soledade

2 Quartos

PRÓX AO SHOPPING E CARREFOUR - 2/4, sla, coz. gde, gar, qtal. Motivo viagem. R$ 35 mil, a negociar. F: 9984-5504.

Tirol

3 Quartos

ESCRIT.IMOB.CARLOS CUNHA - C.1073. F:3211-3252/4646. 01 Suíte, 3/4, 3 salas, depend. garágem p/04 carros ((próx. Hospital São Lucas) 728m2. R$ 1 milhão.

ESCRIT.IMOB.CARLOS CUNHA - C.1073. F: 211-3252/4646. 3/4, 02 salas, coz, despensa, estacionamento. R$ 145 mil quitada.

SÓLIDA IMÓVEIS- C.0316J/S. Plantão no 3133-4000. Duplex 3/4 (2 ste) reforma tot, aprox 260m2 ár.constr. 2 sls, quarto p/ depósito, coz, 2 vag, exc loc p/ comércio R$ 420 mil. SIVC.3073.

PROCURADORIA DE IMÓVEIS - C.998. F.4006-3838. Plant sáb/dom. Cs c/ 3/4 snd 1 ste. Ideal p/ comérc. Próx a rua Mossoró. 2 pavim, 300m2 de a.c. R$ 450 mil. CV709.

+ de 3 Quartos

TERTULIANO RÊGO - C.1098. F.3203-2800. Plantão sáb/dom. Exc loc, av comercial, 450m2 terreno, terraço, 2 sls, lavb, 4/4 (1 ste) demais dep, 3 gar. R$ 470 mil. TR16249.

Zona Norte

3 Quartos

TERTULIANO RÊGO - C.1098. F.3203-2800. Plantão sáb/dom. Ótm lcal, 2pav, terraço, 2 sls, 3/4, 2wc soc, demais dep, Não AC Financ, R$ 60 mil, TR17180.

Zona Sul

SÓLIDA IMÓVEIS - C.0316J/S. Plantão no 3133-4000. Natal e Grande Natal, Faça seu cadastro urgente para comprar casas R$ 75 mil popular ou não de 2 e 3 quartos, financ 100% CEF em vários locais de Natal ou Grande Natal. dinizsolida@gmail.com

1.3 Zona Norte

+ de 3 Quartos

TERTULIANO RÊGO - C.1098J. F.3203-2800. Plantão sáb/dom. Cs ampla, ventilada, 150m2 const, terraço, sl 2 amb, 4/4 (1 ste) wc soc, demais dep, gar, ld somb R$ 110 mil. TR16996.

Grande Natal

SÓLIDA IMÓVEIS - C.0316J/S. Plantão no 3133-4000. Natal e Grande Natal, Faça seu cadastro urgente para comprar casas popular ou não de 2 e 3 quartos, financ 100% CEF em vários locais de Natal ou Grande Natal. dinizsolida@gmail.com

1.4 Casa Aluga

Barro Vermelho

3 Quartos

TERTULIANO RÊGO- C.1098J. F.3203-2800. Plantão Sáb/Dom. Ótm casa, exc local ampla ár verde, terraço, 3 sls, esc, 3/4 (1 ste), wc soc, demais deps, 3 gar. R$ 2.300,00. TR16582.

+ de 3 Quartos

PROCURADORIA DE IMÓVEIS- C.998. F.4006-3838/9121-5551. Plantão sáb/dom. Cs, sl p/3 ambs, 4/4 sd 3 sts, wc soc c/box, copa/ coz, dep emp, ár/serv, esc, pisc, vgs p/carr. R$ 2.500,00 + tx e IPTU. CPL419.

Candelária

3 Quartos

TERTULIANO RÊGO- C.1098J. F.3203-2800. Plantão Sáb/Dom. Próx a Prudente, terraço, 2 sls, 3/ 4/arm, wc soc, demais deps, gar. R$ 1 mil. TR15735.

+ de 3 Quartos

PROCURADORIA DE IMÓVEIS - C.998. F.4006-3838/9121-5551. Plantão sáb/dom. Cs, sl p/4 amb, 4/4 sd 4 sts sd 1 c/hidro, arm nos qtos e wcs, coz c/arm, dep emp, ár serv, esc, cs c/+ ou - 1000m2 ár verde c/pisc, próx a shopping. R$ 6.500,00. + tx e IPTU. CPL393.

Cidade Satélite

3 Quartos

PROCURADORIA DE IMÓVEIS - C.998. F.4006-3838/9121-5551. Plantão sáb/dom. Cs c/ sl p/ 2 amb, 3/4, wc soc, coz, ár serv, vagas gar, R$ 700,00 + tx e IPTU. CPL450.

Cidade Verde

3 Quartos

PROCURADORIA DE IMÓVEIS - C.998. F.4006-3838/9121-5551. Plantão sáb/dom. Excel casa c/ 3/4 sd 1 ste, wc soc, coz, dep emp, 4 vgs gar, pisc. R$ 1.300,00 + tx e IPTU. CPL448.

Parnamirim

3 Quartos

PROCURADORIA DE IMÓVEIS - C.998. F.4006-3838/9121-5551. Plantão sáb/dom. Casa, Cond Santa Cecília, sl p/2 amb, var, 3/4, wc soc, coz, ár serv, qtal, 2 vgs gar. R$ 350,00 + tx e IPTU. CPL432.

Petrópolis

1 Quarto

ALUGA-SE KITNETE -G/ wc. F: 3221-3832

+ de 3 Quartos

TERTULIANO RÊGO- C.1098. F.3203-2800. Plantão Sáb/Dom. Exc loc, podendo ser comerc, terraço, sl, lavabo, 7/4 (2 sts), demais dep, 4 gar, lado sombra. R$ 2.500,00. TR17447.

1.4 Praias

Praias

2 Quartos

PARA TEMPORADA-ótima e ampla casa mobiliada, próximo a praia de cotovelo(PIUM). Dezembro e janeiro R$1.300,00 cada mês.Finais de semana R$ 500,00.Acomoda 2 familias. Fone: 9100.8806.

3 Quartos

GENIPABÚ - beira mar, mobiliada mais cultelaria, dez., jan. e fev.R$ 3 mil, 4.000 e 3.000. Tratar F: 3202-2728/ 9984-2609.

Quintas

2 Quartos

PROCURADORIA DE IMÓVEIS- C.998. F.4006-3838/9121-5551. Plant sáb/dom. Cs res. sl, wc, 2/4, coz, terraço R$ 350,00 + txs e IPTU. CPL193.

Tirol

1 Quarto

PROCURADORIA DE IMÓVEIS- C.998. F.4006-3838/9121-5551. Plantão sáb/dom. Casa em Vila c/sl, qto, wc soc, coz, ár serv. R$ 250,00 + tx e IPTU. CPL022.

1.5 Pontos Comerciais Compra e Venda

Candelária

PROCURADORIA DE IMÓVEIS- C.998. F.4006-3838. Plantão sáb/dom. Préd comerc, 3 pav, 30 sls c/wc, exc p/hospit, curso, morad. Em plena Av. Salg Filho. R$ 2.400 mil GPV 39.

Centro

TERTULIANO RÊGO- C.1098J. F.3203-2800. Plantão sáb/dom. Exc loc, 2 pav, 256m2 const, 7 sls, 2 wc R$ 120 mil. TR16250.

Dix-Sept Rosado

TERTULIANO RÊGO- C.1098J. F.3203-2800. Plantão Sáb/Dom. Prédio comerc, 2 pav, pav térreo 7 salas, wc. Pav sup, casa c/ sala, 1/4, coz americ, wc soc, demais dep R$ 230 mil. TR16484.

Lagoa Nova

TERTULIANO RÊGO- C.1098J. F.3203-2800. Plantão Sáb/Dom. Sl comerc em prédio moderno, 30,97m2, toda pronta. TR16413.

Lagoa Seca

TERTULIANO RÊGO- C.1098J. F.3203-2800. Plantão Sáb/Dom. Exc prédio comerc na Prudente de Morais, todo reformado, 380m2 const, salão, 4 sl, 2 wc R$ 280 mil. TR16362.

Morro Branco

TERTULIANO RÊGO - C.1098. F.3203-2800. Plantão sáb/dom. Oport, galpão c/357m2 área, distante 100m da Rui Barbosa, ldo/ sombra. R$ 280 mil. TR15607.

Neópolis

VENDO CIGARREIRA- Legalizada, em pleno funcionamento. Conj. Pirangi. Tr.9422.4938.

Petrópolis

TERTULIANO RÊGO - C.1098. F.3203-2800. Plantão sáb/dom. Exc loc, 440m2 terr, 260m2 const, terraço, 2 sl, 3/4 wc soc, demais dep, 3 gar R$ 500 mil. TR16654.

Tirol

TERTULIANO RÊGO - C.1098. F.3203-2800. Plantão sáb/dom. Av Prudente de Morais, 420m2 terreno, 350m2 const, loja, escrit, 3 wc, ld somb, estacion R$ 600 mil. TR15720.

1.6 Alecrim

1.6 Pontos Comerciais Aluga

Alecrim

EXCELENTE ÁR C/360M2-1º and, acesso privativo, recepção e sl no 1º and, 2º piso 2 salões c/ár livre 330M2, Exc Instalações p/diversas atividades.Bem loc p/estacionamento.Preço a combinar.F:3223-3740/9981-8006

PROCURADORIA DE IMÓVEIS - C.998. F.4006-3838/9121-5551. Plant sáb/dom. Loj comerc c/ copa e wc, R$ 280,00 + tx e IPTU. PCL411.

PROCURADORIA DE IMÓVEIS - C.998. F.4006-3838/9121-5551. Plantão sáb/dom. Loja comerc c/ wc soc, copa. R$ 280,00 + tx e IPTU. PCL-400.

Candelária

PROCURADORIA DE IMÓVEIS- C.998. F.4006-3838/9121-5551. Plantão sáb/dom. P.comerc, ótimo c/4 sls, 3 wc, recepção, copa e 5 vgs estac. R$ 2.500,00 + tx e IPTU. PCL.419.

PROCURADORIA DE IMÓVEIS- C.998. F.4006-3838/9121-5551. Plantão sáb/dom. Loja c/+ ou - 35m2 c/wc soc. R$ 750,00 + tx e IPTU. PCL.393.

Capim Macio

TERTULIANO RÊGO- C.1098J. F.3203-2800. Plantão Sáb/Dom. Ótm local, 3 sls, wc, estac. Podendo alugar separadamente. R$ 2.200,00. TR-16382.

Cidade Alta

PROCURADORIA DE IMÓVEIS- C.998. F.4006-3838/9121-5551. Plantão sáb/dom. sl comerc c/ 43m2, c/ divisórias em gesso, ld somb, R$ 650,00 c/ cond incluso. PCL444.

PROCURADORIA DE IMÓVEIS- C.998. F.4006-3838/9121-5551. Plantão sáb/dom. Edf. Mendes Carlos loja comerc c/ mezanino e wc. R$ 400,00 + tx e IPTU. PCL 424.

PROCURADORIA DE IMÓVEIS- C.998. F.4006-3838/9121-5551. Plantão sáb/dom. Sl.comerc, Edf Sisal, c/ótima localiz. R$ 250,00 + tx e IPTU. PCL-414.

Cidade Satélite

PROCURADORIA DE IMÓVEIS- C.998. F.4006-3838/9121-5551. Plantão sáb/dom. Loja recém const c/+ ou - 132m2, estac. R$ 1.500,00 + tx e IPTU. PCL.425.

Igapó

PROCURADORIA DE IMÓVEIS- C.998. F.4006-3838/9121-5551. Plantão sáb/dom. Exc loc (viz Insinuante) c/ 10 lojas, wcs, qto desp, elev, est 2 pav, ár.tot aprx 440m2, bom p/cursos, clínicas, esc. R$ 4 mil + tx e IPTU. PCL100.

1.6 Lagoa Nova

Lagoa Nova

CENTER MOR-Salas/Lojas,wc,estac.rotativo. A partir R$ 450,00. Próx.Fórum.9982-2715

Lagoa Seca

PROCURADORIA DE IMÓVEIS- C.998. F.4006-3838/9121-5551. Plantão sáb/dom. Loja, sl, wc soc, esc. R$ 550,00 + tx e IPTU. PCL128.

Morro Branco

PROCURADORIA DE IMÓVEIS- C.998. F.4006-3838/9121-5551. Plantão sáb/dom. Loja comerc em mezanino, wc soc, aprox.35m2. R$ 500,00 + tx e IPTU. PCL-440.

Nova Parnamirim

PROCURADORIA DE IMÓVEIS - C.998. F.4006-3838/9121-5551. Plantão sáb/dom. Shopping Ayrton Senna. lojas comerc c/wc soc. R$ 465,00 + tx e IPTU. PCL117.

PROCURADORIA DE IMÓVEIS - C.998. F.4006-3838/9121-5551. Plantão sáb/dom. Shopping Ayrton Senna 2 lojas c/mezanino. R$ 1.200,00 c/cond e IPTU incluso. PCL021.

TERTULIANO RÊGO- C.1098J. F.3203-2800. Plantão Sáb/Dom. Loja na Mª Lacerda, recepção, sl, wc. R$ 600,00. TR-15202.

Parnamirim

ALUGO GALPÕES- No Parque Industrial.9990.9386

TERTULIANO RÊGO- C.1098J. F.3203-2800. Plantão Sáb/Dom. 5 Galpões med 1.380m2 ár total, recém const, estac, lado sombra, estuda possibil de alugar indi. R$ 10 mil. TR15892.

Parque das Colinas

TERTULIANO RÊGO- C.1098J. F.3203-2800. Plantão sáb/dom. End. nobre p/ sua empresa, próx. gdes emp. e BR 101, galpão 330m2 const,exc, acab. pé direito 6m, estac. R$ 2.500,00. TR 6586.

Petrópolis

PROCURADORIA DE IMÓVEIS - C.998. F.4006-3838/9121-5551. Plantão sáb/dom. Harmony Medical Center-sl p/consultório c/gar, R$ 600,00 + tx e IPTU. PCL-033.

PROCURADORIA DE IMÓVEIS - C.998. F.4006-3838/9121-5551. Plantão sáb/dom. Ponto comercial c/ 4 sls recepção. 2 wcs correspondente a todo 1º andar R$ 1.600,00 incluso taxas. PCL 429.

PROCURADORIA DE IMÓVEIS - C.998. F.4006-3838/9121-5551. Plantão sáb/dom. Sl comerc, Harmony Center, prédio de luxo e moderno. R$ 550,00 + Tx e IPTU. PCL-061.

1.6 Petrópolis

PROCURADORIA DE IMÓVEIS - C.998. F.4006-3838/9121-5551. Plantão sáb/dom. Slão c/aprox 20m, c/wc e vitrine. R$ 420,00 + tx e IPTU. PCL017.

TERTULIANO RÊGO- C.1098J. F.3203-2800. Plantão Sáb/Dom. Localiz ímpar da P.Morais, exc p/ emp, clínicas etc, 5 sls, 2 wcs, estac. R$ 2.200,00. TR16702.

ESCRIT.IMOB.CARLOS CUNHA - C.1073.F:3211.3252/4646.Sala comercial,sem cond.R$ 250,00

PROCURADORIA DE IMÓVEIS- C.998. F.4006-3838/9121-5551. Plantão sáb/dom. P.comerc, loja comerc med 30m2 c/wc soc. R$ 500,00 + tx e IPTU. PCL-415.

Tirol

BIOCLINICA - C/ toda estrutura, piscina. F: 3221-6335/3082-8679

PROCURADORIA DE IMÓVEIS- C.998. F.4006-3838/9121-5551. Plantão sáb/dom. Lj comerc med 20m2 e wc, exc localiz. R$ 600,00 + tx e IPTU. PCL397.

PROCURADORIA DE IMÓVEIS- C.998. F.4006-3838/9121-5551. Plantão sáb/dom. Lj comerc Giovanni Fulco. Loja med 26m2. R$ 750,00 + txs e IPTU. PCL154.

TERTULIANO RÊGO- C.1098J. F.3203-2800. Plantão Sáb/Dom. Ótimo pto comerc, excel.local, 190m2 const, terraço, 2 sls, 4/4 (2 sts), demais deps, ldo/sombra. R$ 3 mil. TR-16682.

Zona Norte

TERTULIANO RÊGO- C.1098J. F.3203-2800. Plantão Sáb/Dom. Imóv novo, av princ, próx ao Norte Shopping, central/cidadão e Centro Cultural, recep, 2 wc s/1 p/deficiente, copa R$ 1.600,00. TR14801.

1.7 Terrenos e Áreas Compra e Venda

Alecrim

SÓLIDA IMÓVEIS - C.0316J/S. Plantão no 3133-4000. Central de terrenos. Srs. Proprietários de Terrenos, Áreas, chácaras, sítios, fazendas ou área de expansão Urbana, Litorâneas e Rurais, p/ casas ou aptos populares médio ou alto padrão, condomínios fechados ou loteamentos c/ ou sem projetos, procure-nos urgente. Falar c/Sr. Diniz. 9404-7335 ou dinizsolida@gmail.com

SÓLIDA IMÓVEIS - C.0316J/S. Plantão no 3133-4000. Central de terrenos. Srs. Construtores dispomos de Terrenos, Áreas Urbana ou Área de Expansão Urbana, Litorâneas e Rurais, p/casas ou aptos populares, médio ou alto padrão, cond fech ou loteamentos c/ou sem projeto, procure-nos. Falar c/Sr. Diniz. 9404-7335 ou dinizsolida@gmail.com

1.7 Cidade Verde

Cidade Verde

PROCURADORIA DE IMÓVEIS - C.998. F.4006-3838. Plantão sáb/dom. Terr med 10x25, lado sombra. Rua calçada. R$ 85 mil. TV322.

Dix-Sept Rosado

VDO. TERRENO - Av. Bernnardo Vieira, esq, c/Av. 12. med. 329m2. Tr. 8104.6384/8704.2302.

Lagoa Seca

TERTULIANO RÊGO- C.1098J. F.3203-2800. Plantão sáb/dom. Exc loc, 521m2 área. R$ 350 mil. TR15883.

Nova Parnamirim

SÓLIDA IMÓVEIS - C.0316J/S. Plantão no 3133-4000. Exclusivo cond.fech só 18 lotes 200m2 cada, excel infra-estrut, pav, pisc, pronto p/const. R$ 80 mil cada. Estudo parcelamento. Tr: c/ Diniz. SIVT.058.

SÓLIDA IMÓVEIS - C.0316J/S. Plantão no 3133-4000. Terr med 497.22 m2, cond fech, segurança, sl fest, pisc adul. e inf, playground, campo, pronto p/ construir Green Club III. R$ 90 mil. SIVT.055.

SÓLIDA IMÓVEIS - C.0316J/S. Plantão no 3133-4000. Central de terrenos. Srs. Proprietários de Terrenos, Áreas, chácaras, sítios, fazendas ou área de expansão Urbana, Litorâneas e Rurais, p/ casas ou aptos populares médio ou alto padrão, condomínios fechados ou loteamentos c/ ou sem projetos, procure-nos urgente. Falar c/Sr. Diniz. 9404-7335 ou dinizsolida@gmail.com

SÓLIDA IMÓVEIS - C.0316J/S. Plantão no 3133-4000. Central de terrenos. Srs. Construtores dispomos de Terrenos, Áreas Urbana ou Área de Expansão Urbana, Litorâneas e Rurais, p/casas ou aptos populares, médio ou alto padrão, cond fech ou loteamentos c/ou sem projeto, procure-nos. Falar c/Sr. Diniz. 9404-7335 ou dinizsolida@gmail.com

ANA HILDA- Neg Imobiliários. C.2383-J. F.3608-3246. 12x25, ldo sombra. R$ 80 mil.

ANA HILDA- Neg Imobiliários. C.2383-J. F.3608-3246. Oport 20x42. R$ 250 mil.

PROCURADORIA DE IMÓVEIS- C.998. F.4006-3838. Excel terr med 975m2, esq, ld somb, excel opção p/construt. R$ 180 mil. Plant: 2ª à 6ª até 19hs. Sáb/Dom até 13hs, TV-255.

TERTULIANO RÊGO- C.1098J. F.3203-2800. Plantão sáb/dom. Exc local, esq, ldo/sombra, 430m2 ár. R$ 100 mil. TR16663.

TERTULIANO RÊGO- C.1098J. F.3203-2800. Plantão sáb/dom. Vários lotes em cond.fech. 200m2. R$ 60 mil cada lote. TR12632.

1.7 Nova Parnamirim

ANA HILDA- Neg Imobiliários. C.2383-J. F.3608-3246. Cond Costa Rica 10x20. R$ 50 mil.

Parnamirim

PROCURADORIA DE IMÓVEIS - C.998. F.4006-3838. Plantão sáb/dom. Terr Alphaville, exc loc, área 504m2. R$ 210 mil. TV181.

PROCURADORIA DE IMÓVEIS - C.998. F.4006-3838. Plantão sáb/dom. Bosque das Palmeiras, terr med 330m2. R$ 160 mil. TV329.

Parque das Colinas

TERTULIANO RÊGO- C.1098J. F.3203-2800. Plantão sáb/dom. Área c/ 3000m2 plano, ótm loc R$ 400 mil. TR13518.

Planalto

CRECI 972 -F: 8814-4396/8861-1760- 2 Lotes junto 8 x 25 cada. Rua calçada. R$ 30 mil.

CRECI 972 -F: 8814-4396/8861-1760- R. Abreulândia, 10 x 20 entre 2 muros. R$ 20 mil. Ac. moto parte do pagamento.

Praias

TERRENO - c/50 Mil M2, próx Lagoa azul, Lagoa da cutia e Aeroporto em Pititinga.3206-2579

PIUM-Lotes 20x50, doc, ót local, próx estr do Lago Azul. Tenho lotes de 2 mil,6 mil e 9 mil m2. 9965-6756/9125-9477/8749-3999

SÓLIDA IMÓVEIS - C.0316J/S. Plantão no 3133-4000. Central de terrenos. Srs. Proprietários de Terrenos, Áreas, chácaras, sítios, fazendas ou área de expansão Urbana, Litorâneas e Rurais, p/ casas ou aptos populares médio ou alto padrão, condomínios fechados ou loteamentos c/ ou sem projetos, procure-nos urgente. Falar c/Sr. Diniz. 9404-7335 ou dinizsolida@gmail.com

SÓLIDA IMÓVEIS - C.0316J/S. Plantão no 3133-4000. Central de terrenos. Srs. Construtores dispomos de Terrenos, Áreas Urbana ou Área de Expansão Urbana, Litorâneas e Rurais, p/casas ou aptos populares, médio ou alto padrão, cond fech ou loteamentos c/ou sem projeto, procure-nos. Falar c/Sr. Diniz. 9404-7335 ou dinizsolida@gmail.com

PROCURADORIA DE IMÓVEIS- C.998. F.4006-3838. plantão. sáb/dom. Cotovelo, Vende-se ótm terr, exc localiz, med 1.095m2. R$ 330 mil. TV 325.

PROCURADORIA DE IMÓVEIS- C.998. F.4006-3838. plantão. sáb/dom. Cotovelo, terr 450m2, próx e vist/Mar. Tot plano, opção p/invest. R$ 165 mil. TV73.

PROCURADORIA DE IMÓVEIS- C.998. F.4006-3838. Plantão sáb/dom. Praia de Maracajaú - Terr b.mar, c/ 200m2 de frente, tot 12.700m2. R$ 1.500,000.00. TV 109.

PROCURADORIA DE IMÓVEIS- C.998. F.4006-3838. Plantão sáb/dom. praia de Maracajaú 2300m2 lot plano, ainda tem algumas peq ár const. Veja fotos no nosso site. A 300m da praia. TV229

Ponta Negra

PROCURADORIA DE IMÓVEIS - C.998. F.4006-3838. Terr 450m2, viz ár/lzer Corais de P. Negra. Grande oport! R$ 150 mil. TV-272.

PROCURADORIA DE IMÓVEIS - C.998. F.4006-3838. Plantão sáb/dom. Ar. 1.392.34 m2, ideal p/ empreendimentos resid. R$ 3.000.000,00. TV 64.

TERTULIANO RÊGO- C.1098J. F.3203-2800. Plantão sáb/dom. Exc terr. esq, 390m2 área, ld somb, R$ 500 mil. TR15833.

HENRIQUE VIEIRA- C.2704. 17ª Reg. F.3231-4458/9115-6658. P.Negra Boulevard 420m2. R$ 210 mil.

Tirol

NOGUEIRA IMÓVEIS - C.2681. F:9411.4005. Terr. 480mts, Rua Jundiai, R$ 280 mil (ÓTIMO P/INVESTIDOR).

TROCA

TROCO BONSAI TAILANDÊS DE CANTO DE PAREDE POR BANDA DE FORRÓ COM EQUIPAMENTOS E DANÇARINOS. SÓ NÃO LIGUE A COBRAR QUE MEU CELULAR É A CARTÃO.

CLASSIFICADOS DO DIÁRIO.
PRA TODO TIPO DE NEGÓCIO.

DIÁRIO deNATAL
DIÁRIOS ASSOCIADOS

Labim/UFRN

1.7 Tirol

1.7 Terrenos e Áreas Compra e Venda

Tirol

PROCURADORIA DE IMÓVEIS- C.998. F.4006-3838. Plantão sáb/dom. Exc ár na Av. Hermes da Fonseca, 1140m2, de esq, região/excel potenc comerc. R$ 1.400.000,00 TV278.

Zona Norte

SÓLIDA IMÓVEIS - C.0316J/S. Plantão no 3133-4000. Central de terrenos. Srs. Proprietários de Terrenos, Áreas, chácaras, sítios, fazendas ou área de expansão Urbana, Litorâneas e Rurais, p/ casas ou aptos populares médio ou alto padrão, condomínios fechados ou loteamentos c/ ou sem projetos, procure-nos urgente. Falar c/Sr. Diniz. 9404-7335 ou dinizsolida@gmail.com

SÓLIDA IMÓVEIS - C.0316J/S. Plantão no 3133-4000. Central de terrenos. Srs. Construtores dispomos de Terrenos, Áreas Urbana ou Área de Expansão Urbana, Litorâneas e Rurais, p/casas ou aptos populares, médio ou alto padrão, cond fech ou loteamentos c/ou sem projeto, procure-nos. Falar c/Sr. Diniz. 9404-7335 ou dinizsolida@gmail.com

CRECI 972 -F: 8814-4396/8861-1760- Lot. Jardim Petrópolis med 12 x 30. R$ 20 mil.

Zona Sul

SÓLIDA IMÓVEIS - C.0316J/S. Plantão no 3133-4000. Central de terrenos. Srs. Proprietários de Terrenos, Áreas, chácaras, sítios, fazendas ou área de expansão Urbana, Litorâneas e Rurais, p/ casas ou aptos populares médio ou alto padrão, condomínios fechados ou loteamentos c/ ou sem projetos, procure-nos urgente. Falar c/Sr. Diniz. 9404-7335 ou dinizsolida@gmail.com

SÓLIDA IMÓVEIS - C.0316J/S. Plantão no 3133-4000. Central de terrenos. Srs. Construtores dispomos de Terrenos, Áreas Urbana ou Área de Expansão Urbana, Litorâneas e Rurais, p/casas ou aptos populares, médio ou alto padrão, cond fech ou loteamentos c/ou sem projeto, procure-nos. Falar c/Sr. Diniz. 9404-7335 ou dinizsolida@gmail.com

Grande Natal

PROCURADORIA DE IMÓVEIS - C.998. F.4006-3838. Plantão sáb/dom. Pium: Próx Alphaville, excel terr, c/14,2105 ha c/toda estrutura p/const. R$ 1.550.000,00. TV231.

PROCURADORIA DE IMÓVEIS - C.998. F.4006-3838. Plantão sáb/dom. Terr em Pium/Cotovelo c/ 1615 m2. Parte alta, ideal p/peq prédio, pousada etc R$ 452 mil. TV292.

TERTULIANO RÊGO- C.1098J. F.3203-2800. Plantão sáb/dom. Macaíba: Margem da BR 304, 20.600m2 área, 86m de frente. Tratar:9986-3200/9911-6936. R$ 750 Mil. TR13783

Outras Localidades

SÓLIDA IMÓVEIS - C.0316J/S. Plantão no 3133-4000. Oportunidades de invest - Águas de Camaçari: Cond Fech de lotes, murado, pq aquático c/ 1.112m2, campo futebol, c/ toda infraestrut de lazer na praia de Lucena/PB a 350m do mar, vários tamanhos e preços, parcelados em até 100 meses para pagar, entrega em DEZ/09, SIVT100.

PROCURADORIA DE IMÓVEIS - C.998. F.4006-3838. Plantão sáb/dom. Macaíba 8 lotes próx a BR.304 tot 4.560 m2 R$ 160 mil. TV313.

1.8 Terrenos e áreas Aluga

Alecrim

PROCURADORIA DE IMÓVEIS- C.998. F.4006-3838/9121-5551. Plantão sáb/dom. Terr. c/ galpão, wc soc e escrit R$ 800,00 + tx e IPTU. PCL392.

1.8 Capim Macio

Capim Macio

PROCURADORIA DE IMÓVEIS - C.998. F.4006-3838/9121-5551. Plantão sáb/dom. terr 450m2, em ót loc, próx a shopping, faculdade e de fácil acesso, R$ 1.500,00 + tx e iptu. CPL404.

Ponta Negra

PROCURADORIA DE IMÓVEIS- C.998. F.4006-3838/9121-5551. Plantão sáb/dom. Terr ld somb tdo murado med 10x40. R$ 500,00 + tx e IPTU. PCL-147.

PROCURADORIA DE IMÓVEIS- C.998. F.4006-3838/9121-5551. Plantão sáb/dom. Terr ld somb tdo murado med 10x40. R$ 500,00 + tx e IPTU. PCL-147.

Zona Norte

TERRENO- margem da Av. João Medeiros (estrada da Redinha), 4.800 m2. Tratar F: 3202-2728/ 9984-2609.

1.9 Quartos, Pensões e Kitinetes Aluga

Cidade Satélite

KITNET - 01 suíte, coz., vaga p/ moto, exc. localização, c/ água e luz incluso, R$ 270,00.F: 3218-1854/ 8811-4257.

2 RURAIS

2.1 Fazendas

VENDE-SE- 02 FAZENDAS em SÃO PAULO DO POTENGI c/ 96.5 ha, tratar c/ Paulo ou Higor. F:9982/3556/9985-3888 e no local c/Paulo Sérgio 9930-6055.

SÓLIDA IMÓVEIS - C.0316J/S. Plantão no 3133-4000. Macaíba, Faz Real, cond fech, 750m2, pisc, qda.poliesp, playgr, chur, pista hipismo. R$ 46 mil. SIVIT.051.

TERTULIANO RÊGO- C.1098J. F.3203-2800. Plantão Sáb/Dom. Lagoa Salgada, Faz c/66ha, casa sede c/380m2 área, pisc, 2 arm, poço tubular, curral, 120 cocheiras, barreiras, açude pequeno. R$ 700 mil. TR16757.

HENRIQUE VIEIRA- C.2704. 17ª Reg. F.3231-4458/9115-6658. Angicos cs sede, gar cob p/ 9 carr, casa morador, curral, brete, aprisco, galpão, muito pasto de várzea e de pisoteio, A fazenda começa na barragem do Boqueirão e tem 5 poços tubulares 4 açudes e 12 bebedouros distribuidos e abastecidos por gravidade por uma cx elevada c/ sist automat de bombas submersas. www.henriquevieira2704.com.br.

HENRIQUE VIEIRA- C.2704. 17ª Reg. F.3231-4458/9115-6658. Assú. Faz, 500ha estruturada, mais de 1000m de canal Plató, eletr, csa sede boa, 3 poços tubul, arm, etc. www.henriquevieira2704.com.br.

HENRIQUE VIEIRA- C.2704. 17ª Reg. F.3231-4458/9115-6658. Boa Cica - Touros: faz c/ 60 ha, casa, galpão, energ trif, cercada, rio perene, na margem da BR.

HENRIQUE VIEIRA- C.2704. 17ª Reg. F.3231-4458/9115-6658. Ceará–Mirim. Faz. c/206ha, csa sede, csa morador, curral, cocheira, cercada, desmatada, energia trifásica, rio perene, 1000m margem da BR 406, Exc p/ loteamento, área em expansão. www.henriquevieira2704.com.br.

HENRIQUE VIEIRA- C.2704. 17ª Reg. F.3231-4458/9115-6658. Ceará-Mirim. Faz 104ha, csa sede 300m2, csa morador 80m2, galpão 330m2, ár/lzer c/pisc, aquário, poç tubul, energia trif. R$ 500 mil. Aceito proposta. www.henriquevieira2704.com.br.

HENRIQUE VIEIRA- C.2704. 17ª Reg. F.3231-4458/9115-6658. Ceará Mirim faz. 165 ha, csa sede exc, ár. lazer c/ piscina, 2 casas morador, energ trif, cercada, armazém, capim p/ pisoteio, 2 poços tub, rio perene.

HENRIQUE VIEIRA- C.2704. 17ª Reg. F.3231-4458/9115-6658. Eloy de Souza. Faz, 200ha, 600m de BR, csa sede, csa morador, açude, aprisco, poço tubular. R$ 440 mil.

2.1 Fazendas

HENRIQUE VIEIRA- C.2704. 17ª Reg. F.3231-4458/9115-6658. Ipanguaçu fazenda 73 ha. Plantio de manga tommy p/ exportação, sendo 33,68 ha área cultivada. Tendo um tot de 3.715 plantas sendo 3.472 plantas em produção. Produção de 600 a 650 toneladas/ano. Todo o acesso asfaltado, 2 motor-bomba de 40cv, adutora p/ irrigação, eletrif, 2 casas, galpão c/ 315m2 e 2 wcs. www.henriquevieira2704.com.br.

HENRIQUE VIEIRA- C.2704. 17ª Reg. F.3231-4458/9115-6658. Lajes do Cabugi Faz. 400ha, cs sedee, csa de hóspede c/3 sts, casas de morador, cocheira, curral, apriscos p/1000 animais, aviário, 5 açudes, 1 poço tubular, poço artesiano c/catavento, adutora, cercada, energ trif, 3 km de margem de sfalto. R$ 550 mil. www.henriquevieira2704.com.br.

HENRIQUE VIEIRA- C.2704. 17ª Reg. F.3231-4458/9115-6658. Macaíba empreendimento rural e turístico fazendinha, 1,5 ha, csa sede, restaurante, playground, parq aquático, passeio de charrete, mini-fazenda c/ div animais, lago artificial, jardim botânico, etc, R$ 1.500.000,00. www.henriquevieira2704.com.br.

HENRIQUE VIEIRA- C.2704. 17ª Reg. F.3231-4458/9115-6658. Macaíba. Faz, 268ha, cerc, 3 csa sede, 2 reservatórios c/ capac 600 mil lts, curral, cocheira, 120 ha mandioca, fontes de águas perene. www.henriquevieira2704.com.br.

HENRIQUE VIEIRA- C.2704. 17ª Reg. F.3231-4458/9115-6658. Maxaranguape 1.zenda 157 ha, csa sede, 2 csa colono, cocheira, 6 baias, galpão, curral, irrigação, equip p/ carcinicultura, muita várzea, lagoa, 3 rios perene, 500 coqueiros, 30 mangueiras, dist 45 kg de Natal.

HENRIQUE VIEIRA- C.2704. 17ª Reg. F.3231-4458/9115-6658. Monte Alegre, Faz c/92 ha, casa sede boa c/4 sts, ár lazer slão de bar, piscina e churrasq, 2 casas de morador, energ trif, 2 poços tub, 2 açudes, rio perene, 10 ha capim elefante, 15 ha capim braqueara, curral, baias, 60 cochos, rio perene. www.henriquevieira2704.com.br

HENRIQUE VIEIRA- C.2704. 17ª Reg. F.3231-4458/9115-6658. Mendes, Faz c/37 ha, csa tipo mansão, casas de colono, ár lazer c/slão festas, bar, pisc, brete, tronco e balança, capacidade p/ 300 reses confinadas.

HENRIQUE VIEIRA- C.2704. 17ª Reg. F.3231-4458/9115-6658. Monte das Gameleiras faz. 51 ha, distante 1 km da cidade, galpão e açude, energ trif, água encan.

HENRIQUE VIEIRA- C.2704. 17ª Reg. F.3231-4458/9115-6658. Nísia Floresta, Lagoa do Ferreira, Faz 96 ha, 1300m de margem de Lagoa, casa de morador, curral, cocheira, armazém, baias, plantio de coco. www.henriquevieira2704.com.br

HENRIQUE VIEIRA- C.2704. 17ª Reg. F.3231-4458/9115-6658. Nísia Floresta, Faz. 260 ha, c/ estrut p/ agronegócio, csa sede, csas p/ colonos, escrit, refeitório, galpões, armaz, currais, baias, aprisco, aviários, garags, energ trif, irrigação, poço tub, cercada, desmat, sub dividida, rio perene, plantio de côco. www.henriquevieira2704.com.br

HENRIQUE VIEIRA- C.2704. 17ª Reg. F.3231-4458/9115-6658. Faz, Pedra Preta, 300 ha, casa sede boa, 4 casas morador, 3 açudes, barragem, parque de vaquejada, cercada, desmatada, energia trifásica, cocheira, pocilga. R$ 320 mil.

HENRIQUE VIEIRA- C.2704. 17ª Reg. F.3231-4458/9115-6658. Pedro Velho, faz 700ha, rio curimataú, cana, abacaxi, coco e produção de camarão. www.henriquevieira2704.com.br

HENRIQUE VIEIRA- C.2704. 17ª Reg. F.3231-4458/9115-6658. Pedro Velho. Faz, 90 ha, csa morad, energ trif, poço tub, cerc R$ 360 mil.

HENRIQUE VIEIRA- C.2704. 17ª Reg. F.3231-4458/9115-6658. Pedro Avelino Faz, 1470 ha. cs sede, cs morador, energ trif, 3 poços tub, barragem submersa, cercada, desmat, capim pisoteio R$ 750 mil. www.henriquevieira2704.com.br.

2.1 Fazendas

HENRIQUE VIEIRA- C.2704. 17ª Reg. F.3231-4458/9115-6658. Poço Branco Faz. c/490 ha, casa sede, 2 cass de colono, curral, cercada, 1100m de marg da barragem, uma lagoa perene R$ 900 mil.

HENRIQUE VIEIRA- C.2704. 17ª Reg. F.3231-4458/9115-6658. Poço Branco Faz. 1500 ha, exc qualidade, casa sede, casas de colonos, armazém, galpão, cocheira, brete, curral, e balança, cercada e dividida em div piquetes, pastagem no capim de pisoteio, energ trif, energ solar, cerca elet, Consulte-nos.

HENRIQUE VIEIRA- C.2704. 17ª Reg. F.3231-4458/9115-6658. Poço Branco Faz. c/1000 ha, csa sede, boa, casa colono, cercada, energia trifásica, 1 armazém, cocheira p/ 150 vacas, 4 poços tub, 1 açude, 4 lagoas, 5 baias, pocilga, R$ 1.700.000,00.

HENRIQUE VIEIRA- C.2704. 17ª Reg. F.3231-4458/9115-6658. Santa Luzia - Touros. Faz 80ha, csa sede c/pisc, casa morador, cocheira, baias, curral, poço, div piquetes capim de pisoteio e rio perene. Propriedade c/ exc estrutura. www.henriquevieira2704.com.br.

HENRIQUE VIEIRA- C.2704. 17ª Reg. F.3231-4458/9115-6658. São Rafael 186 ha, casa sede estilo suiço, 2 casas colono, 3 açudes, 1 barragem, cocheira, forrageira, curral, trator c/ equipamentos, 12 vacas, 71 ovelhas R$ 480 mil Porteira fechada.

HENRIQUE VIEIRA- C.2704. 17ª Reg. F.3231-4458/9115-6658. São Tomé faz. c/ 3000 ha, casa sede, csa morador, açude, cerc, desmat, exc p/ criação de ovinos e caprinos, plant de mamona e girassol. www.henriquevieira2704.com.br

HENRIQUE VIEIRA- C.2704. 17ª Reg. F.3231-4458/9115-6658. Serra Caiada, Faz 950 ha, csa sede 3 cs morador, 3 poços, 09 barreiros, 02 galpões, cercada, curral, cocheira, energia, desmatada. Ac proposta vendo parte da propriedade, facilito pagamento.

HENRIQUE VIEIRA- C.2704. 17ª Reg. F.3231-4458/9115-6658. Taipú. Faz 378 ha, casa sede, casa morador, casa farinha mecanizada, casa morador, galpão, curral, brete e balança, aprisco, 20 ha de coqueiros, rio perene (Rio Ceará Mirim) 40 ha de várzea, coqueiral, 3 açudes, 2 tratores, implementos agrícolas, cercada, desmat, solo fértil, ótimo índice pluviométrico.

HENRIQUE VIEIRA- C.2704. 17ª Reg. F.3231-4458/9115-6658. Vera Cruz fazendo 1500 ha, casa sede, casas de morador, curral, brete e balança, cocheira, galpões, cercada, subdividida em piquetes c/ capim de pisoteio, div poços, açudes, energ trif, mais de 400 ha de várzea, rio perene. Escrit publ.

2.2 Granjas

SÓLIDA IMÓVEIS - C.0316J/S. Plantão no 3133-4000. Ceará Mirim, Granja c/6,5 hect, frut, poço, cs c/2/4, sl, coz, wc, 7 vgs, rio perene. R$ 180 mil. SIVIR.006.

SÓLIDA IMÓVEIS - C.0316J/S. Plantão no 3133-4000. Macaíba granja 10.000m2, documentos 100%, casa, poço, várias fruteiras R$ 85 mil. SIVIR.011.

PROCURADORIA DE IMÓVEIS - C.998. F.4006-3838. Plantão sáb/dom. Pium Granja c/sl, coz, copa, wc soc, 4/4 sd 1 st, var, jd, fruteir, etc. R$ 200 mil. RV35.

TERTULIANO RÊGO - C.1098J. F.3203-2800. Plantão Sáb/Dom. Ceará Mirim exc granja 10.000m2 área, casa sede c/ 4 suit, casa de apoio, 2 piscinas, lago. Conf maiores detalhes. R$ 500 mil. TR16269.

TERTULIANO RÊGO- C.1098J. F.3203-2800. Plantão sáb/dom. Lagoa do Bonfim, ótm granja c/ 7.500m2, casa sede, div fruteiras, outra lagoa no meio da propriedade. Recebe imóvel menor como parte de pagto. TR13749.

HENRIQUE VIEIRA- C.2704. 17ª Reg. F.3231-4458/9115-6658. Bento Fernandes área c/ 69 ha, desmat, topografia plana, lagoa, terra fértil, R$ 70 mil. Aceito proposta, carro e facilito pagto.

22833
HENRIQUE VIEIRA
CORRETOR - IMOBILIÁRIO
CRECI 2704
17ª Região

SEXTA RURAL
CAROS CLIENTES, INVESTIDORES E CORRETORES TODAS AS SEXTA-FEIRA ESTAREMOS ANUNCIANDO EXCLUSIVAMENTE IMÓVEIS RURAIS CADASTRE SEU IMÓVEL OU ÁREA RURAL CONOSCO. PARTICIPE!
FONES: 84 3231 4458 | PLANTÃO: 84 9115 6658
VISITEM NOSSO SITE: www.henriquevieira2704.com.br
E-mail: henriquevieira2704@henriquevieira2704.com.br

2.2 Granjas

HENRIQUE VIEIRA- C.2704. 17ª Reg. F.3231-4458/9115-6658. Caraúbas. Barra de Maxaranguape, área 50 ha, distante 30 m da margem da BR 101 e a 4,7 km da Praia de Caraúbas, csa sede, 02 casas de morador, rio perene, 15 ha de várzea, diversas frut. Ideal p/empreend turístico.

HENRIQUE VIEIRA- C.2704. 17ª Reg. F.3231-4458/9115-6658. Ceará Mirim granja c/ 1,7 ha, casa sede c/ 4 ste, sl p/ 2 amb, alpendre, coz c/ desp, dep emp, poço artesiano c/ aprox 20m de profundidade, bomba d'água, casa caseiro, árvores frut, piscina, depósito, jard paisagístico, sist irrig, aviário, mrada, portão de ferro, topografia plana R$ 200 mil.

HENRIQUE VIEIRA- C.2704. 17ª Reg. F.3231-4458/9115-6658. Lagoa de Extremoz, área 18ha, 450m marg lag, ao lado do Eco Brasil, entre o Eco Brasil e o Carfanaum. Exc p/ cond fech. www.henriquevieira2704.com.br.

HENRIQUE VIEIRA- C.2704. 17ª Reg. F.3231-4458/9115-6658. Guajirú, granja, 10.000m2, csa sede excel, csa de hóspede, csa colono, cerca elét c/alarme, ár lazer c/slão, bar, churrasq, lago, jdins, aviário, na margem na BR 304. Ideal p/ Posto de combustível. www.henriquevieira2704.com.br.

HENRIQUE VIEIRA- C.2704. 17ª Reg. F.3231-4458/9115-6658. Ielmo Marinho área c/ 62 ha, limitando-se dos dois lados c/ a BR.304 c/ mais de 500m c/ o rio Potengi, 15 ha várzea toda plantada de capim.

HENRIQUE VIEIRA- C.2704. 17ª Reg. F.3231-4458/9115-6658. Macaíba 19 ha, distante 1,5 km da BR.304, csa sede, csa morador, cercada, desmat, energ trif, poço amazonas vazão 3.300 l/hora, 100 cochos, 400 cajueiros precoce, escrit publ R$ 176 mil.

HENRIQUE VIEIRA- C.2704. 17ª Reg. F.3231-4458/9115-6658. Macaíba-granja 04 ha, energia elétrica, cercada, csa morador, poço tubular, reservatório c/30 mil litros, caixa d'água, sistema de irrigação, escritura pública, dentro de Macaíba. R$ 150 mil.

HENRIQUE VIEIRA- C.2704. 17ª Reg. F.3231-4458/9115-6658. Macaíba-granja c/01 ha, casa sede, 1 casa mor, murada, eletrif, jard, div frut. Na marg do asfalto de Rio da Prata. Toda infra-estrut R$ 95 mil.

HENRIQUE VIEIRA- C.2704. 17ª Reg. F.3231-4458/9115-6658. Macaíba área 13 ha, cerca de 700m na margem da BR.304, antes da PRF, localiz privilegiada.

HENRIQUE VIEIRA- C.2704. 17ª Reg. F.3231-4458/9115-6658. Macaíba área c/ 28 ha, urbana-exc p/ empreend na marg da estrada de Jundiaí, cerca de 500m da BR.304, c/ toda infra-estrut: coleta de lixo, energ elet, telefonia fixa e celular, transp coletivo, escola, hospital e Igrejas. Consulte.

HENRIQUE VIEIRA- C.2704. 17ª Reg. F.3231-4458/9115-6658. Macaíba granja 3000m2, csa sede c/ 450 m2 de área construída, ár. lazer c/ piscina, muro alto, portões automatizados, material de primeira qualidade. Distante 400m da BR.304.

HENRIQUE VIEIRA- C.2704. 17ª Reg. F.3231-4458/9115-6658. Macaíba- área c/ 7,9 ha, exc loc, topografia plana. Grande potencial imobiliário.

HENRIQUE VIEIRA- C.2704. 17ª Reg. F.3231-4458/9115-6658. Macaíba c/40 ha, na margem do asfalto, excel p/const de imóveis populares e lot, dispondo de toda a infra-estrutura necessária, consulte-nos.

HENRIQUE VIEIRA- C.2704. 17ª Reg. F.3231-4458/9115-6658. Macaíba, granja c/ 10.000 m2, no alto do Ferreiro Torto, murada, R$ 300 mil.

2.2 Granjas

HENRIQUE VIEIRA- C.2704. 17ª Reg. F.3231-4458/9115-6658. Macaíba- granja 4,5 ha, csa sede, energ elet, escrit publ, csa sede c/2 ste, sl, coz, wc soc, toda alpendrada em ripão baiano (em fase de acabamento) cs p/ morador c/ sl, poço tub, cacimbão, cocheira c/ armazém, galinheiro, várias frut, plant de capim elefante, olheiro. Escritura publ R$ 75 mil.

HENRIQUE VIEIRA- C.2704. 17ª Reg. F.3231-4458/9115-6658. Macaíba- granja c/01 ha, casa sede, casa de morador, energia trif, murada, desm, div frut, na margem do asfalto de Rio de Prata. exc R$ 108 mil.

HENRIQUE VIEIRA- C.2704. 17ª Reg. F.3231-4458/9115-6658. Macaíba área de expansão, c/ 40 ha, energia trifásica, topografia plana, c/ 1980m de BR 304 ao ldo de grandes empreendimentos.

HENRIQUE VIEIRA- C.2704. 17ª Reg. F.3231-4458/9115-6658. Macaíba área c/50 ha, distante 02 km do centro, próx ao Centro Poliesportivo de Macaíba, na margem de um dos principais acessos ao novo Aeroporto de São Gonçalo do Amanrante. São 550m de marg de estrada, topog plana, e com área de preserv regularizada. Escrit pública, topografia atualizada. Exc p/ empreend imob. R$ 6,00 o m2.

HENRIQUE VIEIRA- C.2704. 17ª Reg. F.3231-4458/9115-6658. Monte Alegre, Sítio 10 ha, csa de morador, energia elétrica, água encanada, na margem do asfalto, 2 poços artesianos, 1 poço c/cata-vento, cercada, cocheira, pocilga, diversas frut. R$ 150 mil.

HENRIQUE VIEIRÁ- C.2704. 17ª Reg. F.3231-4458/9115-6658. Monte Alegre- Granj, 1,5 ha, margem da pista, energia elétrica, casa sede boa, c/ár lazer, bar, churrasq e pisc, div frut, poço tubul. R$ 130 mil.

HENRIQUE VIEIRA- C.2704. 17ª Reg. F.3231-4458/9115-6658. Massaranduba-granja com 4,5 ha, casa sede, pocilga, viveiro de peixes, horta c/div hortaliças, rio perene. R$ 115 mil.

HENRIQUE VIEIRA- C.2704. 17ª Reg. F.3231-4458/9115-6658. Nizia Floresta 3000m2, casa sede, energ elet, água encan, urbana, em frente linha férrea. Escrit publ R$ 120 mil.

HENRIQUE VIEIRA- C.2704. 17ª Reg. F.3231-4458/9115-6658. Nísia Floresta, Lagoa do Urubu, 110 ha, topografia plana, 1300m de margem de lagoa, acesso às princ praias do litoral sul. Exc p/ empreend turístico. www.henriquevieira2704.com.br

HENRIQUE VIEIRA- C.2704. 17 Reg. F.3231-4458/9115-6658. Nísia Floresta, Lagoa do Urubú, 15 ha na margem da estrada que dá acesso as praias do Litoral Sul, c/ aprox 300 de margem da lagoa. R$ 1.200.000,00.

HENRIQUE VIEIRA- C.2704. 17 Reg. F.3231-4458/9115-6658. Nísia Floresta, Lagoa do Bom Fim, Granja, 2 ha, 60m margem lagoa, trapiche c/ancoradouro, casa sede c/4 sts, casa morador, aviário, baias, murada. www.henriquevieira2704.com.br

HENRIQUE VIEIRA- C.2704. 17 Reg. F.3231-4458/9115-6658. Nísia Floresta, Granja, Lagoa do Urubu, 1,3 ha, 40m marg lagoa, deque, csa sede 3 sts casa morador, ár laz c/sauna, sl test, pisc. R$ 800 mil. www.henriquevieira2704.com.br

HENRIQUE VIEIRA- C.2704. 17ª Reg. F.3231-4458/9115-6658. Nísia Floresta-Oitiseiro, com 02 ha, csa sede, cercada, rua calçada, infra-estrutura, distante 08 km de Barra de Tabatinga. R$ 85 mil.

HENRIQUE VIEIRA- C.2704. 17 Reg. F.3231-4458/9115-6658. Nísia Floresta, Granja, 19 ha, csa sede, casa morador, diversas frut, rio perene, um verdadeiro Paraíso.

2.2 Granjas

HENRIQUE VIEIRA- C.2704. 17 Reg. F.3231-4458/9115-6658. Nísia Floresta, Granja, Lagoa do Urubú, c/6400m2, sendo 30m de margem de lagoa, excel p/granja. R$ 120 mil.

HENRIQUE VIEIRA- C.2704. 17ª Reg. F.3231-4458/9115-6658. Parazinho, área c/2.198 ha distante 08 km de são Miquel do Gostoso. Preço a combinar.

HENRIQUE VIEIRA- C.2704. 17ª Reg. F.3231-4458/9115-6658. Parnamirim, área c/7 ha, excel localiz, topografia plana c/toda a infra-estrutura consulta prévia da P.M de Parnamirim e do COMAR, para a const de aptos. consulte-nos.

HENRIQUE VIEIRA- C.2704. 17ª Reg. F.3231-4458/9115-6658. Parnamirim, Granja 5,5 ha casa sede, casa morador, cercada, vários piquetes c/capim, poço amazonas, galpão p/200 animais, nas proximidades de Natal. R$ 160 mil.

HENRIQUE VIEIRA- C.2704. 17ª Reg. F.3231-4458/9115-6658. Parnamirim, área (urbana) 12,2 ha, toda a infra-estrutura inclusive saneamento, grande potencial. www.henriquevieira2704.com.br

HENRIQUE VIEIRA- C.2704. 17ª Reg. F.3231-4458/9115-6658. Parnamirim, ár c/5 ha, murada, terraplenagem na margem do asfalto, exc p/ empreend imobiliário. www.henriquevieira2704.com.br

HENRIQUE VIEIRA- C.2704. 17ª Reg. F.3231-4458/9115-6658. Parnamirim, área 13 ha murada, ideal p/ condomínio fechado. Toda a infra-estrutura, inclusive saneamento. www.henriquevieira2704.com.br.

HENRIQUE VIEIRA- C.2704. 17ª Reg. F.3231-4458/9115-6658. Parnamirim, área c/58 ha ao lado da Cidade Campestre, potencial p/ loteamento, confira.

HENRIQUE VIEIRA- C.2704. 17ª Reg. F.3231-4458/9115-6658. Parnamirim, área 01 ha, vários prédios, a melhor de Parnamirim na margem da BR 101.

HENRIQUE VIEIRA- C.2704. 17ª Reg. F.3231-4458/9115-6658. Parnamirim, área 14 ha área de expansão urbana, grande potencial imob p/a const de imóveis populares, nas proximidades de grande empreendimento.

HENRIQUE VIEIRA- C.2704. 17ª Reg. F.3231-4458/9115-6658. Parnamirim, área 17ha topografia plana, grande potencial imobil p/a const de imóveis populares e contando c/toda a infra-estrutura.

HENRIQUE VIEIRA- C.2704. 17ª Reg. F.3231-4458/9115-6658. Parnamirim, área c/10ha, na margem da BR.101, verticalização até 15 andares.

HENRIQUE VIEIRA- C.2704. 17ª Reg. F.3231-4458/9115-6658. Parnamirim, ár c/ 1,3 ha nas prox do Parq das Árvores, na marg do asfalto. www.henriquevieira2704.com.br

HENRIQUE VIEIRA- C.2704. 17ª Reg. F.3231-4458/9115-6658. Pititinga área c/ 160 ha, c/ 3 lagoas, próx da praia. Otm p/ empreend turístico.

HENRIQUE VIEIRA- C.2704. 17ª Reg. F.3231-4458/9115-6658. Pium granja c/ 2400m2, casa sede, energ trif, poço tub, frut, próx ao balneário R$ 120 mil.

HENRIQUE VIEIRA- C.2704. 17ª Reg. F.3231-4458/9115-6658. Pium área 3,5 ha, topografia plana, murada, 250m margem do rio Pium. Confira. www.henriquevieira2704.com.br.

HENRIQUE VIEIRA- C.2704. 17ª Reg. F.3231-4458/9115-6658. Pium área c/ 14 ha, por trás do Alphaville. Uma área inigualável. Confira. www.henriquevieira2704.com.br

HENRIQUE VIEIRA- C.2704. 17ª Reg. F.3231-4458/9115-6658. Pium área 12 ha, mais de 900m de margem do asfalto, exc loc. www.henriquevieira2704.com.br.

HENRIQUE VIEIRA- C.2704. 17ª Reg. F.3231-4458/9115-6658. São Gonçalo do Amarante, Área 105ha, Excel, p/empreend imobil Escrit públ. A melhor área da região- 342m margem do asfalto de Rio da Prata - zona azul. www.henriquevieira2704.com.br.

2.2 Granjas

HENRIQUE VIEIRA- C.2704. 17ª Reg. F.3231-4458/9115-6658. São Gonçalo do Amarante, Área 210ha, Excel, p/empreend imobil Escrit públ. A melhor área da região- 342m margem do asfalto de Rio da Prata - zona azul. www.henriquevieira2704.com.br.

HENRIQUE VIEIRA- C.2704. 17ª Reg. F.3231-4458/9115-6658. S.Gonçalo do Amarante - Guajirú granja 22,5 ha, a 2,8 km do Novo aeroporto, casa sede boa, ár lazer c/ slão fest, espaço gourmet, piscina, casa morad, galpão, baias, desmat, energ trif.

HENRIQUE VIEIRA- C.2704. 17ª Reg. F.3231-4458/9115-6658. São Gonçalo do Amarante, Área 131 ha, csa sede, csa morador, csa hóspede, área lzer c/ salão fest, piscinas, aquário, bar e churrasq, na marg da lagoa do Taparà. www.henriquevieira2704.com.br

HENRIQUE VIEIRA- C.2704. 17ª Reg. F.3231-4458/9115-6658. São Gonçalo do Amarante, Área 16 ha, ha c/60m de margem da estrada de Serrinha. Consulte.

HENRIQUE VIEIRA- C.2704. 17ª Reg. F.3231-4458/9115-6658. São Gonçalo do Amarante. Granja 6,6 ha, csa sede, alp, 3/4, 1 ste, ár/lzer c/pisc, csa morad, csa de show, pqe vaquejada, aviário, baias, dist 9KM Natal. R$ 300 mil. www.henriquevieira2704.com.br.

HENRIQUE VIEIRA- C.2704. 17ª Reg. F.3231-4458/9115-6658. São Gonçalo do Amarante, Área 48 ha, topografia plana, excel acesso, nas proximidades do novo aeroporto, ao preço de R$ 4,00 o m2.

HENRIQUE VIEIRA- C.2704. 17ª Reg. F.3231-4458/9115-6658. São Gonçalo do Amarante, Área 40 ha, excel acesso, na ár expansão comerc do novo aeroporto. R$ 20,00 o m2.

HENRIQUE VIEIRA- C.2704. 17ª Reg. F.3231-4458/9115-6658. São Gonçalo do Amarante, Área c/ 16ha, a 1 km do aeroporto, área de expansão urbana. principal acesso ao aeroporto, escrit púb. R$ 9,00 o M2.

HENRIQUE VIEIRA- C.2704. 17ª Reg. F.3231-4458/9115-6658. São José de Mipibú, granja c/ 1 ha, no centro, murada, csa sede exc, csa de morador, 2 lagos artificiais c/ fonte, ár. lazer c/ slão fest, bar, piscina. www.henriquevieira2704.com.br.

HENRIQUE VIEIRA- C.2704. 17ª Reg. F.3231-4458/9115-6658. S.José de Mipibu granja c/ 1,7 ha, casa sede, 4/4 s/1 suit, coz, desp, dep emp, sl p/ 3 amb, wc soc, alpend, casa morad, piscina, viveiro de peixes, poço artesiano 15m de profund, caixa d'água c/ 17 mil l, toda murada, canil árvores frut, port madeira R$ 135 mil.

HENRIQUE VIEIRA- C.2704. 17ª Reg. F.3231-4458/9115-6658. S.José de Mipibu granja c/ 2 ha, Village dos Coqueiros, casa sede, piscina, casa de morador, poço tub, sist de irrigação c/ div aspersores, caixa d'água, viveiro de peixe, plantio de mamão e milho, aprisco, galinheiro, div fruteiras.

HENRIQUE VIEIRA- C.2704. 17ª Reg. F.3231-4458/9115-6658. São Bento do Norte, área c/4800 ha, sendo destes, cerca de 07 km de beira-mar, esc pública, doc em dia.

HENRIQUE VIEIRA- C.2704. 17ª Reg. F.3231-4458/9115-6658. Serra de São Bento na melhor localiz, 48 ha, csa sede, energ elet, exc p/ condomínio rural, vista panorâmica, clima inigualável R$ 380 mil. www.henriquevieira2704.com.br.

HENRIQUE VIEIRA- C.2704. 17ª Reg. F.3231-4458/9115-6658. Serra de São Bento 62 ha ao lado de grande empreendimento. Simplesmente linda. www.henriquevieira2704.com.br

HENRIQUE VIEIRA- C.2704. 17ª Reg. F.3231-4458/9115-6658. Touros, área c/200m de frente por 80 de fundos, à beira-mar da Praia de Touros, excel p/ pousada, hotel e outros.

HENRIQUE VIEIRA- C.2704. 17ª Reg. F.3231-4458/9115-6658. Touros área 470 ha, 600m de b.mar, 3 lagoas, nas margens da BR.101, energ trif, acesso exc na margem da BR.101. www.henriquevieira2704.com.br.

Labim/UFRN

2.2 Granjas

2.2 Granjas

HENRIQUE VIEIRA- C.2704. 17ª Reg. F.3231-4458/9115-6658. Touros área c/ 108 ha, c/ 400m de beira-mar, na melhor localiz da praia, exc p/ empreendimento turístico. Consulte.

HENRIQUE VIEIRA- C.2704. 17ª Reg. F.3231-4458/9115-6658. S.José de Mipibu granja c/ 1,7 ha, casa sede c/ 4/4 snd 1 suít, coz, desp, dep comp, sl p/ 3 amb, wc soc, alpendre, casa morad, piscina, viveiro de peixes, poço artesiano 15m de profund, caixa d'água c/ 17 mil lts, toda murada, canil, árvores frut, port madeira R$ 135 mil.

3 VEÍCULOS

3.1 Automóveis

Fabricantes

Buggy

MALIBUGGY 93 - Cinza. F: 9988-8754/9950-5624

Honda

HONDA CIVIC 2005-ótimo estado. Aceito trocar por carro menor valor. De particular. 9133.8916/ 8728.4406/3208-1476/. Lava jato Rua Jaguarari, 1784.

Toyota

COROLLA 2004 - completo. R$ 25.500, de particular. F: 9982-9389 ou 3206-4595.

Volkswagen

CROSSFOX 07 - Completo, 1.6, preto, quitado. R$ 31.500,00. Jeruza. F: 8869-5355/3213-2316

GOL 02 SPECIAL - Completo, IPVA pago. R$ 14.600,00. F: 3234-0083/9900-1777 Dr. João.

SAVEIRO, 1.6, 97 - Injeção eletr, branca. Exc estado Conservação. R$ 12 mil.Inter. falar c/Neto do Frango.(84)3353-2249/9989-4042

VENDO SAVEIRO/96/97 - 1.8 motor AP da quadrada, c/GNV. Tr. 9159.3318 Ednaldo.

3.2 Caminhões e Ônibus

Fabricantes

Mercedes-Benz

CAMINHÃO 608, 83 - Vermelha. Ót.estado Conservação. R$ 30 mil.Inter. falar c/Neto do Frango.F:(84)3353-2249/9989-4042

4 TRABALHO E FORMAÇÃO PROFISSIONAL

4.1 Oferta de Trabalho

VAGAS NA MADJÓIA - Oportunidade para quem quer trabalhar, F:3221-6242 / 3221-5555. Rua Coronel Cascudo 332,Cidade Alta - Centro

50 VAGAS - de oportunidade de trabalho p/ início imediato. Venha assistir uma palestra gratuita. Inscreva-se ou mande currículos. Palestra para Corretores ou quem desejar entrar no mercado imobiliário de maneira correta, e que possa cursar Técnico em Transações Imobiliárias ou Gestão em Negócios Imobiliários Dispomos de 50 vagas p/ pessoas que queiram ser Executivos de Clientes ou produtos p/ o mercado imobiliário. Oferecemos excelente carteira de clientes e produtos e treinamentos c/ Consultor especializado gratuitamente (graduação por competência) ótimos honorários. currículos para dinizsolida@gmail.com

PESCADOS DA CRUZ - Precisa de vendedor com experiência e veículo próprio. Interessados envias curriculum para: pescadosdacruz@hotmail.com F:3643-2031

RESTAURANTE BELLA NATAL - Contrata cozinheiro profissional. Salário a combinar. Interessados enviar curriculum para: bella.natal@yahoo.com.br

PRECISA-SE- de CHAPEIRO com experiência. F: 9409-3136

ACADEMIA EM PONTA NEGRA - Precisa de professor de NATAÇÃO e HIDROGINÁSTICA. F: 9401-7518

4.2 Procura por Trabalho

4.2 Procura por Trabalho

TÉC DE ENFERMAGEM- Ofereço-me para trabalhar. F:8883-8393.

5 CASA & SERVIÇOS

5.1 Construções e reformas

Construções

CONSTRUÇÕES & REFORMAS- Casa de Alto Padrão e Condomínio Fechado, até 150KM Natal, pelo mesmo preço de Natal, 24 anos construindo qualidade e menor preço. Projetos gratuitos, Orçamento sem compromisso. F:3231-8965

FERRO & AÇO, CIMENTO-Ferro armado - Colunas Radier/Treliças.Rua Rosa Fernandes da Silva, 777 - Parnamirim. Tel. 3645.0875 - 9108.1415. Não cobramos frete.

5.2 Educação e Ensino

Aulas Particulares

AULAS PARTICULARES - De MATEMÁTICA. Prof. José Gabriel Fone: 8861.6885.

5.6 Serviços Para o Lar

Eletrodomésticos e Utensílio

COMPRA-SE MÓVEIS- eletrodomésticos e movéis antigos. F:3223-7723/9983-6331.

BRIQUET DE BAGAÇO DE CANA
YPIOCA AGRO-INDUSTRIAL LTDA
VENDE EM SUA FÁBRICA EM CEARÁ MIRIM/RN
TRATAR FONES: 84-9402-3315 | 84-9402-8191

5.4 Animais

5.4 Pet Shop

Animais

FILHOTES DE-GOLDEM c/PEDIGREE. R$ 700,00. Tr. 8804.6002.

5.5 Saúde

Plano de Saúde

PLANOS MEDMAIS-Amil,Hapvida.8805-4229/3086-1978

5.7 Serviços Profissionais

Advocacia

TODAS AS CAUSAS- F:3222-5070.

Arquitetura

XAVIER GESSO E PINTURA- pintura, textura. Elét., hidrául. e refor., em geral.(PEQUENOS REPAROS).9988-5689/(84)8895-9783.xavier_gesso@hotmail.com/orkut gesso.

Detetives

DETETIVE FALCAO-Tel.: F:3081-3904

CH INVESTIGAÇÃO-RD-361.Sigilo total. 9403.5983, 3207.1291

Especializados

PERSIANAS E PELÍCULAS - Realizamos vendas/manutenção de persianas. Orçamentos s/compromisso.3082-1020/8816-6098

MARIDO DE ALUGUEL-serviços eletricos/hidraúlicos. Consertos domesticos em geral. 8847-2294

5.7 Serviços Profissionais

XAVIER SINTEKO-aplicação e lixamento sinteko em piso de madeira,lavagem,remoção,aplicação de ceras.F:3606-0007/9969-0744

CONSERTA-SE - Máquina de lavar roupa, louça, geladeira e fogão. F:3605-5578/9461-2791/ 8106-0223.

Mudança

ADECILDO- Fretes e Mudanças. F: 9122-8904/9133-3032

5.8 Som e Imagem

Fotografia e Filmagem

FILMAGENS E FOTOS-De Eventos em geral.3205-6413

6 NEGÓCIOS E OPORTUNIDADES

6.1 Agropecuária

Animais

MANGA LARGA MACHADOR- Vendo lindos cavalos para cavalgada e lida de gado. Temos também garanhões, éguas e potros. 8802-4131/8802-4135

6.5 Telecomunicações

Celulares

TELENALDO - Desbloq. e consertos. F:3213-9137/9982-6381

PODER JUDICIÁRIO DO ESTADO DO RIO GRANDE DO NORTE
JUÍZO DE DIREITO DA 12ª Vara Cível DA COMARCA DE NATAL

EDITAL DE CITAÇÃO
(Prazo: 30 dias)

FAÇO SABER a todos quantos o presente Edital virem ou dele conhecimento tiverem, no prazo de 30 dias, que pelo presente fica CITADA a pessoa de Sileide de Araújo Silva - ME, atualmente em lugar incerto e não sabido, bem como a quem mais interessar possa, por todos os atos e termos da Ação Execução (proc. 001.08.002804-8); proposta por Via Direta Shopping Ltda., contra, Sileide de Araújo Silva - ME, em tramitação por este Juízo da 12ª Vara Cível, para, no prazo de 03(três) dias) pagar o débito, ressalvando que o prazo para apresentar embargos à execução é de 15 dias. No caso de integral pagamento no prazo de 03 (três) dias, a verba honorária será reduzida pela metade.Também, o devedor , no decurso do prazo para os embargos, poderá requerer o parcelamento da dívida, em até 06 (seis) prestações mensais, acrescidas de correção monetária pelo INPC e juros compensatórios de 1% ao mês, mas deve depositar em Juízo 30% (trinta por cento) do valor da execução. Tudo de conformidade com a petição inicial, cuja cópia se encontra nesta Secretaria, à disposição dos interessados. Dado e Passado nesta Cidade de Natal, aos 08 de setembro de 2009. Eu, _____, Valkiria Lucena de Macedo Guedes, Diretora da Secretaria o fiz digitar e subscrevi.

Conab Companhia Nacional de Abastecimento
Ministério da Agricultura, Pecuária e Abastecimento
BRASIL UM PAÍS DE TODOS GOVERNO FEDERAL

COMPANHIA NACIONAL DE ABASTECIMENTO - CONAB
SUPERINTENDÊNCIA REGIONAL DO RIO GRANDE DO NORTE

TOMADA DE PREÇOS nº 03/2009

Habilitação

Estão habilitadas e aptas a participarem da sessão de abertura dos envelopes com as propostas de preços, as empresas: Oceania Construções e Empreendimentos Imobiliários Ltda.; Leônidas de Andrade Fernandes-ME; e Catenária Engenharia de Diagnósticos e Patologias Ltda.

Marcos Frederico Carreras Simões
Presidente da CPL

LICENÇA AMBIENTAL

A L FERNANDES DA SILVA-ME, inscrita no CNPJ 10.646.476/0001-58, torna público, conforme resolução CONAMA nº 237/97, que requereu à SEMURB em 18/09/2009, através do Processo Administrativo nº 00000.040461/2009-73, a Licença Ambiental de Operação para o funcionamento de uma Academia de Ginástica (Academia Destake), com área construída de 56,40m2 em um terreno de 216,00m2, situado à Rua do Miticismo, 1023A, Lagoa Azul, Natal/RN, CEP. 59.135-020, ficando estabelecido um prazo de 5 (cinco) dias para solicitação de quaisquer esclarecimentos.

6.5 Celulares

VDO -U6,2730,X480,KP106. F:3213-9137/9982-6381

6.3 Informática

Home Page

PROMOÇÃO - para construção de sites. Site profissional + 30 mil panfletos + 2 mil cartões de visita personalizados. A partir de R$ 1 mil, entrega em 12 dias corridos. Informações: www.trigitalmidia.com.br F:3086-2677 / 3222-1127

PROMOÇÃO - para construção de sites. Site profissional + 30 mil panfletos + 2 mil cartões de visita personalizados. A partir de R$ 1 mil, entrega em 12 dias corridos. Informações: www.trigitalmidia.com.br F:3086-2677 / 3222-1127

6.4 Oportunidade

Negócios

GENÁRIO-Os melhores salgados&massas para festas e lanchonetes. F:3214-7343

VDE-SE-Equipamentos de Padaria. Tel.:3202-1242.

VDO CONCESSÃO ESCOLAR - Tr. Naldo 9451-0613/9938-5530/ 8875-1880

6.4 Oportunidade

LOJAS/CASAS - Em obra. Av. getúlio Vargas 401, Parnamirim. R$ 150 mil. F: 3645-1843/9959-8992

6.2 Comunicados, Recados e Editais

Místicos

FEITECEIRA DO AMOR-cheg Maranhão.Quer seu amor de volta ? cartas, amarrações e todos os tipos trabalhos. Pagto após resultado.3205-3177/8811-1578

6.6 Turismo

Abadas

CERVEJA E CÔCO - R$ 660,00 completo. F: 9184-7992/7984

6.6 Turismo

CERVEJA E CÔCO - R$ 700,00. F: 3202-3024/8899-4798

6.8 Sexy Shop

Acompanhantes

***SAN-**Deus Grego. 8875.3710.

JAQUELINE -Loira.9985-3204

RICARDO - At. 24h. F: 9943-4187

CLAUDIO- Novato. F: 9943-4187

PATRICIA-Completa. 9906.0156

***JÚLIA* -** Massagem 9405-9203

ESTADO DA PARAÍBA
PREFEITURA MUNICIPAL DE JOÃO PESSOA
SECRETARIA DA EDUCAÇÃO E CULTURA
COMISSÃO SETORIAL DE LICITAÇÃO

AVISO DE LICITAÇÃO

PREGÃO PRESENCIAL N. º 029/2009
PROCESSO ADM. Nº. 2009/072620
OBJETO: Sistema de Registro de Preços para Aquisição de Equipamentos de Informática.
ABERTURA DO PREGÃO E DAS PROPOSTAS DIA: 10/12/2009 às 09h:00m.
INÍCIO DA DISPUTA DE PREÇOS: 11/12/2009 às 09h:00m.
A Secretaria de Educação e Cultura do município de João Pessoa através do Pregoeiro, torna público que fará realizar a Licitação na modalidade Pregão Presencial. A sessão pública será realizada na Sala 01 da Estação Cabo Branco Ciência Cultura e Artes no Altiplano Cabo Branco - João Pessoa / PB. SUPORTE LEGAL: Lei Federal nº. 10.520/02, regulamentada pelo Decreto 4.985/03, e Lei Federal 8.666/93 e suas alterações posteriores. FONTE DE RECURSOS 00 – Recursos Próprios, 03 – Recursos do FUNDEB e 11 (FNDE). Edital: cópia a ser adquirida mediante preenchimento de protocolo solicitado através do e-mail: cslsedecjp@yahoo.com.br Atendimento Externo da Comissão: 08:00 as 12:00 h. Informações pelo Fone: (083) 3218-9255.

João Pessoa, 26 de Novembro de 2009.

José Robson Fausto
Presidente da Comissão e Pregoeiro

EDITAL DE CONVOCAÇÃO

O Presidente da CONSTRURN no uso de suas atribuições estatutárias convoca todos os Associados para Assembléia Geral Extraordinária a ser realizada no dia 10.12.2009, às 18h00min em primeira convocação, com a presença de 2/3 (dois terços) dos sócios; em segunda convocação às 19h00min com a presença da metade mais um dos sócios, e em terceira e última às 20h00min com qualquer número de sócios. A assembléia se dará na sede da Associação, à Rua Presidente Sarmento 570A, Alecrim, Natal/RN, e tratará da seguinte ordem do dia:

1. Aprovação da reforma do atual Estatuto Social.

Natal, 27 novembro de 2009.
Nivaldo Crisóstomo de Oliveira
Presidente.

ESTADO DA PARAÍBA
PREFEITURA MUNICIPAL DE JOÃO PESSOA
SECRETARIA DA EDUCAÇÃO E CULTURA
COMISSÃO SETORIAL DE LICITAÇÃO

AVISO DE LICITAÇÃO

PREGÃO PRESENCIAL N. º 041/2009
PROCESSO ADM. Nº. 2009/110963
OBJETO: Sistema de Registro de Preços para Aquisição de Fardamento para os Alunos da Rede Municipal de Ensino e Uniformes para as Bandas Marcias da SEDEC.
ABERTURA DO PREGÃO E DAS PROPOSTAS DIA: 10/12/2009 às 14h:00m.
INÍCIO DA DISPUTA DE PREÇOS DIA: 11/12/2009 às 14h:00m.
A Secretaria de Educação e Cultura do município de João Pessoa através do Pregoeiro, torna público que fará realizar a Licitação na modalidade Pregão Presencial. A sessão pública será realizada na Sala 01 da Estação Cabo Branco Ciência Cultura e Artes no Altiplano Cabo Branco - João Pessoa / PB. SUPORTE LEGAL: Lei Federal nº. 10.520/02, regulamentada pelo Decreto 4.985/03, e Lei Federal 8.666/93 e suas alterações posteriores. FONTE DE RECURSOS 00 – Recursos Próprios. Edital: cópia a ser adquirida mediante preenchimento de protocolo solicitado através do e-mail: cslsedecjp@yahoo.com.br Atendimento Externo da Comissão: 08:00 as 12:00 h. Informações pelo Fone: (083) 3218-9255.

João Pessoa, 26 de Novembro de 2009.

José Robson Fausto
Presidente da Comissão
e Pregoeiro

23791

ANÚNCIOS QUE DISCRIMINEM NÃO É LEGAL

Art. 373-A. Ressalvadas as disposições legais destinadas a corrigir as distorções que afetam o acesso da mulher ao mercado de trabalho e certas especificidades estabelecidas nos acordos trabalhistas, é vedado:

I- Publicar ou fazer publicar anúncio de emprego no qual haja referência ao sexo, à idade, à cor ou situação familiar, salvo quando a natureza da atividade a ser exercida, pública e notoriamente, assim exigir; (Artigo 373-A, inciso I, da CLT)

Art. 1º. Fica proibida a adoção de qualquer prática discriminatória e limitativa para efeito de acesso a relação de emprego, ou sua manutenção, por motivo de sexo, origem, raça, cor, estado civil, situação familiar ou idade, ressalvadas, neste caso, as hipóteses de proteção ao menor previstas no inciso XXXIII, do art. 7º da Constituição Federal. (Art. 1º, Lei nº 9029/95).

EXPLORAÇÃO SEXUAL DE CRIANÇAS E ADOLESCENTES É CRIME.

DISQUE DENÚNCIA
0800 84 2999

9765

USE ESTA ARMA CONTRA O CRIME E A VIOLÊNCIA.

DENUNCIE.

A LIGAÇÃO É GRATUITA E A SUA IDENTIDADE NÃO SERÁ REVELADA.

DISQUE DENÚNCIA 0800-84-29-99
DELEGACIA DE TÓXICOS 3232.1554

DENUNCIE ESTUPRO, ROUBO, FURTO, PROSTITUIÇÃO INFANTIL, TRÁFICO DE DROGAS, VIOLÊNCIA INFANTIL OU CONTRA IDOSOS. FAÇA A SUA PARTE

23789

Labim/UFRN

FÁBIO PACHECO
fabiopacheco.rn@dabr.com.br

drible curto

Passar a lanterna e prestigiar os garotos

A pior coisa no mundo da bola para um clube de futebol é ser rebaixado em último lugar. Na hora da resenha com os amigos rivais, não há argumento que consiga apagar a lanterna e muito menos a vergonha estampada na cara. Para não submeter o seu torcedor a essa humilhação nas rodas de bate-papo pela cidade, a melhor coisa que o ABC poderia propiciar aos sofredores, seria uma despedida digna, com um futebol vistoso e uma vitória acachapante.

Uma vitória para erguer a moral e mostrar que o clube está no caminho certo para 2010, mostrando que os novos valores possuem condições de vestir o manto negro e com alguns reforços, é óbvio, montar uma equipe capaz de recuperar a hegemonia do futebol potiguar. Entendo que o torcedor deve continuar protestando contra a diretoria, a grande culpada pelo descenso, mas poupem os garotos, patrimônio do clube e que num futuro próximo darão muitas alegrias à Frasqueira, basta apoiar, deixar eles jogarem e adquirirem confiança.

Negão tá fora

O atacante e artilheiro do ABC na Série B, Júnior Negão, negou que o seu empresário tenha mantido contato com o América para ele defender o rival na temporada 2010, confirmando o que eu já havia afirmado: de onde o alvirrubro vai tirar dinheiro, se ainda nem pagou o mês de dezembro. Qualquer especulação nesse sentido, é totalmente precipitada.

Pressão infernal

A diretoria do Ceará disponibilizou uma carga de 55 mil ingressos para o jogo da comemoração do acesso, contra o América, amanhã no Castelão. Já foram vendidos 20 mil bilhetes no dia de ontem e com mais os 14 mil sócio-torcedores, já há um público garantido de 34 mil torcedores. Uma coisa é certa, a pressão vai ser infernal.

Insistência sergipana

Tem algum dirigente do Sergipe querendo aparecer, só pode. Depois de dois meses do encerramento da Série D, o clube entra com novo recurso no STJD, pedindo a anulação dos jogos da terceira fase, pois acreditam que foram eliminados por conta da interpretação do regulamento. O problema da má elaboração do regulameto já havia sido alertado pela imprensa, mas os clubes resolveram pagar para ver, agora é tarde demais.

Projeto Túlio Maravilha

Foi definido pelo Potyguar de Currais Novos a progrmação do projeto Túlio Maravilha. No dia 09/01/2010 - haverá uma palestra no Aero Clube, às 19h30, e no dia 10/01/2010, uma ação social com doações de alimentos e palestras para juventude. No horário da noite, em comemoração aos 20 anos do clube, acontece jogo amistoso com Túlio, que vestirá a camisa 7. A equipe adversária ainda não foi definida.

Monique Renne/CB/D.A Press

Atleta ouro

A Secretaria estadual de Educação realiza hoje, às 19h30, no Hotel Praia Mar, em Ponta Negra, a solenidade de premiação dos técnicos e atletas ouro dos 39º Jogos Escolares do Rio Grande do Norte e do XIX Campeonato das Escolas Estaduais e Municipais.

Perguntinha

Alguém acredita que Diá escalará Guarú ou Thiago Silvy para o jogo contra o Ceará?

Frase do dia

"Estarei sempre na torcida pelo ABC e quero falar para torcida do Mais Querido que continue apoiando o ABC, porque só assim vocês vão colocá-lo novamente na Série B",

Éder Richartz, meia bom de bola que participou do acesso em 2007. Atualmente joga pelo Free State Stars, clube da África do Sul.

Ana Cláudia no Brasileiro

Ginasta defende o Rio Grande do Norte em competição nacional a partir de hoje em Porto Alegre

A atleta potiguar Ana Cláudia Silva vai participar da última competição oficial de ginástica artística do ano, a partir desta sexta-feira. Ela representará o Rio Grande do Norte no Campeonato Brasileiro da modalidade, que será disputado, em Porto Alegre-RS, até domingo. Mesmo acostumada a competições internacionais, incluindo até as Olimpíadas, Ana sabe que o Campeonato Brasileiro é um evento importante, pois é neste evento que a comissão técnica da seleção nacional analisa as atletas através das disputas entre elas. Em 2009, ginastas renomadas como Jade Barbosa e Daniele Hipólito perderam espaço na seleção, daí, essas atletas procuram se recuperar competindo contra as outras selecionáveis.

"É no Campeonato Brasileiro que se define muita coisa. A comissão técnica vê quem são as atletas que merecem representar o país na temporada seguinte, pois é o único torneio onde todas as ginastas da seleção se enfrentam. Quem perdeu espaço tenta se recuperar nesta competição e quem está representando o país, procura manter-se no topo", comentou Ana Cláudia. A natalense sabe que a responsabilidade de vencer a competição nacional é grande, pois conseguiu o melhor resultado da seleção brasileira de ginástica artística neste ano.

FLUMINENSE

CUCA PEDE ÂNIMO AOS JOGADORES

Após a goleada de 5 a 1 para a LDU, na primeira partida da decisão da Copa Sul-Americana, o Fluminense volta a se preocupar com a luta pela permanência na Série A do Brasileiro. Depois de lamentar o mau resultado, em Quito (Equador), o técnico Cuca tentou melhorar o astral do elenco e destacou a importância de um triunfo sobre o Vitória, neste domingo, no Maracanã. "É um desgaste muito grande, temos falado isso após as vitórias também. Não podemos punir os guris pela derrota e temos que ter força para jogar na quarta-feira que vem. Vamos levantar o ânimo porque domingo é outra competição. Infelizmente ocorreu um acidente, mas ninguém morreu", afirmou.

Na 17ª posição, o Fluminense tem a chance de finalmente deixar a zona de rebaixamento nesta penúltima rodada caso derrote a equipe baiana, já que Botafogo e Atlético-PR -16º e 15º colocados, respectivamente, e com apenas dois pontos a mais que o time das Laranjeiras- se enfrentam na rodada.

Labim/UFRN

EDITOR >> Fábio Pacheco (fabiopacheco.rn@dabr.com.br) esportes.rn@dabr.com.br

Despedir-se com dignidade

Sem aspirar mais nada na competição, ABC entra em campo hoje à noite para fechar participação contra o Bragantino

Fábio Cortez/DN/D.A Press

BRASILEIRO 2009 - SÉRIE B

Às 20h de hoje, o ABC entra em campo no Frasqueirão para fazer a última partida pela Série B do Campeonato Brasileiro contra o Bragantino. As duas equipes não podem conquistar mais nada na competição, sendo que o alvinegro de Natal está rebaixado há três rodadas, enquanto os paulistas estão no meio da tabela. A partida está sendo encarada pelo ABC como a oportunidade final de fechar o ano fatídico com um pouco mais de dignidade. A idéia é vencer o confronto e torcer pela derrota do Campinense para não permanecer na indesejada lanterna da tabela.

"Precisamos terminar bem esta competição e será em busca disso que iremos jogar amanhã (hoje). Temos que fazer jus a nossa torcida e a camisa que vestimos", afirmou o atacante Júnior Negão, que ontem negou contatos com o América para disputar a Série B de 2010 pelo alvirrubro. O ABC ainda está indefinido para a partida contra o Bragantino. O alvinegro não poderá contar com três atletas que vinham atuando nas últimas partidas, como o zagueiro Leonardo e os meias Gabriel e Sandro, este já negociado com o Ituano. O trio está entregue ao Departamento Médico.

Se seguir a tendência do treino, Didi Duarte optará pelas entradas de Edson, Fausto e Rogerinho no time titular. A equipe que iniciou o apronto de ontem teve Raniere; Paulinho, Edson, Juninho e Delano; Marquinhos Mossoró, Sorato, Fausto e Rogerinho; João Paulo e Júnior Negão. O meia Wlademir, um dos destaques do time sub-18, deve iniciar mesmo o jogo no banco de reservas.

Veiga faz mistério

O técnico Marcelo Veiga não alivia para a imprensa e torcedores. Mesmo no último duelo do Campeonato Brasileiro da Série B contra o ABC, que não vale nada, ele não divulgou a escalação do Bragantino. O meia Danilo Bueno, que foi um dos jogadores mais regulares do time em 2009, aguarda a chance de entrar jogando. Ele deve ficar na vaga do experiente Adãozinho no meio-campo. "Este ano passei por alguns momentos difíceis com contusão , mas agora estou bem e espero poder fazer parte do grupo alvinegro em 2010 e ajudar meus companheiros a realizar uma boa campanha no Paulistão", disse.

ABC	Bragantino
Raniere; Paulinho, Edson, Juninho e Delano; Marquinhos Mossoró, Sorato, Fausto e Rogerinho; João Paulo e Júnior Negão. **Técnico:** Didi Duarte	Gilvan; Kadu, Carlinhos e Da Silva; Diego Macedo, Adãozinho (Danilo Bueno), Paulinho, Emerson e Filipi; Lúcio e Frontini. **Técnico:** Marcelo Veiga

Árbitro: José Renato Soares (PB)
Local: Estádio Frasqueirão – 20h

AMÉRICA

Diá esconde o jogo

Bruno Vasconcelos
brunovasconcelos.rn@dabr.com.br

Nas últimas semanas, o técnico Francisco Diá tem adotado uma técnica comum entre os treinadores de grandes clubes do Brasil: fazer mistério da escalação na véspera de partidas importantes. Termina a semana de treinamentos táticos e o técnico americano sempre aparece com uma dúvida. Desta vez, a indefinição é entre o meia Guarú e o atacante Thiago Silvy. As duas opções foram testadas no coletivo de ontem, mas a tendência é que Diá opte pelo meia de armação no esquema 3-6-1, com apenas Lúcio no ataque.

Nos outros setores o treinador já definiu os jogadores que enfrentarão o Ceará pela última rodada da Série B. O América precisa de uma vitória para não depender de outro resultado. Caso perca ou empate, o time rubro precisa torce para que Ipatinga, Brasiliense ou Juventude não vençam seus jogos. Basta que apenas uma dessas três equipes não marque pontos para o América se manter na segunda divisão. "Temos que encarar esse jogo como se fosse uma final de Copa do Mundo, independente da festa que vamos encontrar lá", disse o zagueiro Adalberto, que volta ao time titular depois de longa ausência.

No coletivo realizado ontem à tarde no Machadão, o técnico Diá mais uma vez começou testando a equipe no 3-6-1, com dois meias de ligação que apóiam o ataque na hora em que o time está com a bola. O onze que iniciou o coletivo teve Rodolpho; Leandro Silva, Edson Rocha e Adalberto; Thoni, Jackson, Ricardo Oliveira, Juninho, Guarú e Somália; Lúcio. O primeiro tempo terminou com o placar de 1 a 0, com gol de Juninho.

Na segunda parte, o treinador Diá fez novas observações. Ele sacou Juninho para Tiago Silvy e Guaru para a entrada de Max. O time passou a atuar no 3-5-2, com Silvy no meio e Max formando a dupla de ataque com Lúcio. A formação que encerrou o treino teve Weverton; Leandro Silva, Edson Rocha e Adalberto; Thoni, Jackson, Ricardo Oliveira, Tiago SIlvy e Somália; Lúcio e Max. "Gostei da movimentação e agora tenha apenas uma dúvida entre Silvy e o Guaru. Vamos esperar o recreativo desta sexta e viajar à tarde já definido", afirmou Diá.

Ana Amaral/DN/D.A Press

O regular Guarú está confundido a cabeça do técnico americano