

DIÁRIO de NATAL

QUARTA-FEIRA Natal, 25 de novembro de 2009

www.diariodenatal.com.br

R\$ 1,00

FUNDADOR DOS DIÁRIOS ASSOCIADOS: ASSIS CHATEAUBRIAND

a elite do BRASILEIRÃO



ADRIANO É UM DOS JOGADORES QUE DISPUTAM O POSTO DE MELHOR DO PAÍS. VEJA A LISTA COMPLETA. PÁGINA 31

REVANCHE

FLUMINENSE ENCARA A LDU, HOJE, PARA DEVOLVER A DERROTA SOFRIDA NA FINAL DA LIBERTADORES DO ANO PASSADO. PÁGINA 31

AMÉRICA

TÉCNICO FRANCISCO DIÁ ESTUDA LANÇAR MÃO DE SILVY NO ATAQUE DA EQUIPE PARA O FIM DO BRASILEIRÃO DA SÉRIE B. PÁGINA 32

Câncer

Projeção do Ministério da Saúde diz que Brasil terá 490 mil novos casos somente em 2010. PÁGINA

Aids

Estudo mostra retração da epidemia por conta de redução no número de contágio no mundo. PÁGINA 22

VERBA DO PAC // Ministérios do Planejamento e Esportes garantiram o repasse da verba para custear intervenções que facilitem a mobilidade urbana na cidade para a Copa do Mundo de 2014. Recursos preveem obras em aeroporto, construção de corredores para ônibus e reformas estruturais. PÁGINA 2

COPA: R\$ 387 MILHÕES PARA OBRAS VIÁRIAS



MARIA LACERDA // Moradores usam cruzeiros para exigir mais segurança no trânsito local e cobrar atitude de políticos. PÁGINA 7

Dengue ameaça Mossoró

A cidade potiguar é uma das dez brasileiras apontadas pelo Ministério da Saúde como locais possíveis de registrar um surto da doença ainda este ano. O município apresenta índice de presença do mosquito por residência acima do tolerável em todo o país. PÁGINA 9

informática



O Wave chega ao mercado com o objetivo de integrar vários serviços no correio eletrônico. Google ambiciona usar a ferramenta para expandir número de usuários e dominar áreas destinadas a outros sistemas. PÁGINA 23

UTIs DO WALFREDO INTERDITADAS

UNIDADES DE TRATAMENTO INTENSIVO FORAM CONDENADAS PELO CRM POR FALTA DE MÉDICOS

PÁGINA 10

Mercado rende tributo a Glorinha

Diva da música natalense é a grande homenageada da oitava edição do Quarta Cultural.

PÁGINA 14



SUSPENSÃO

Central do Cidadão sem serviços

A Companhia de Águas e Esgotos do Rio Grande do Norte (Caern) comunicou ontem que os serviços oferecidos na Central do Cidadão do Shopping Via Direta estão suspensos temporariamente. A suspensão ocorreu devido a problemas na estrutura física da Central do Cidadão, que comprometeram o atendimento de todos os órgãos que prestam serviço na unidade, incluindo a Caern. O atendimento será normalizado logo que a Central seja reaberta.

UFRN

Mais de 2,4 mil faltosos

Foram eliminados ontem, último dia do Vestibular 2010 da UFRN, 129 novos faltosos às provas, além de um candidato eliminado por ter sido flagrado utilizando um aparelho celular com dicas de cursinho no banheiro e outros cinco que também foram eliminados cometendo algum tipo de infração. Esse foi o balanço divulgado pela Comissão Permanente de Vestibular (Comperve) que somou nos três dias um total de 2.411 faltosos, número que corresponde a 8,91% de um total de 25.468 candidatos inscritos no vestibular da UFRN. Segundo a coordenadora de concursos da Comperve, Gisele Almeida, o vestibular transcorreu dentro de um clima de tranquilidade durante os três dias da realização das provas. A previsão do resultado do vestibular é para a primeira semana de janeiro.

índice

economia	05
idades	07
muito	14
televisão	16
famosos	17
brasil	19
opinião	20
mundo	22
esportes	32

otempo hoje

NATAL //

Nublado a parcialmente nublado com possibilidade de chuvas isoladas

RIO GRANDE DO NORTE //

Nublado a parcialmente nublado no leste, parcialmente nublado a claro nas demais áreas.

tábua de marés

09:39 1,7
21:51 1,8
03:13 0,7
15:38 0,9

LUA crescente

Natal terá R\$ 387 milhões para obras da Copa de 2014

Verba foi assegurada pelo governo federal e será voltada a obras de mobilidade urbana ligadas ao evento

Em reunião ontem, em Brasília, com os ministros Paulo Bernardo (Planejamento), Márcio Fortes (Cidades) e Orlando Silva (Esportes), representantes do governo do Rio Grande do Norte e da Prefeitura de Natal receberam a garantia de que serão liberados R\$ 387 milhões para obras de mobilidade urbana com vistas à Copa do Mundo de 2014. Serão 16 grandes empreendimentos na capital potiguar, que foi a com maior volume de recursos entre todas as 12 cidades-sedes do mundial de futebol.

Entre os projetos, está um grande eixo ligando o Aeroporto de São Gonçalo do Amarante, a Rodoviária da Cidade da Esperança, a Arena das Dunas e a entrada da Via Costeira. O trecho contará com três corredores exclusivos para ônibus nas avenidas Felizardo Moura, Napoleão Laureano e Ca-



Micarla e Iberê (no canto esquerdo da foto) em reunião com ministros, na qual foi feito o anúncio do recurso

pitão-Mor Gouveia.

Outro projeto contemplado com os recursos prevê as verbas para o prolongamento da Avenida Omar O'grady (prolongamento da Avenida Prudente de Moraes), ligando o Aeroporto Augusto Severo à Arena das Dunas. Do total exato de R\$ 386,92 milhões a serem liberados pela Caixa Econômica Federal, R\$ 81,72 milhões serão re-

passados ao governo do estado e os demais R\$ 305,2 milhões para a Prefeitura de Natal. Ambos os governos precisarão entrar com uma contrapartida de 5%, além de se responsabilizarem pelas desapropriações necessárias.

"Os recursos já estão garantidos para a nossa cidade e, agora, vamos começar o processo de definição dos projetos e contratação

das empresas. A reunião foi muito positiva", declarou a prefeita Micarla de Sousa, que estava na reunião acompanhada do vice-governador Iberê Ferreira e secretários municipais e estaduais das áreas ligadas às obras, cujo objetivo é atender aos requisitos estabelecidos pela Federação Internacional de Futebol (Fifa) para a realização dos jogos.

DANÇA

Studio Corpo de Baile faz apresentação *Encantada*

Sérgio Vilar

sergiovilar.rn@dabr.com.br

O que acontece quando os personagens clássicos das animações de Walt Disney se transportam, à realidade cinza do cotidiano de uma grande cidade como Nova York? O cenário já foi contado no filme *Encantada* (2007) – um delicioso e moderno conto de fadas voltado ao público infantil. Mas nada como um espetáculo de dança clássica, adaptado a partir da linguagem cinematográfica para embelezar o palco do Teatro

Alberto Maranhão com apresentação livre, aberta a crianças e adultos. *Encantada* é o nome do 13º espetáculo apresentado pelo Studio Corpo de Baile, no mês de novembro como encerramento de suas atividades anuais. Será mais uma vez no TAM, em sessões de quinta a domingo. Na quinta e sexta-feira, sessão única às 19h30. No sábado e domingo, sessões duplas, também às 16h30. Serão mais de 350 bailarinos no palco. Todos eles das companhias da Escola: a Domínio Cia de Dança, o Grupo Clássico,

a Trupe de Sapateado, mais as alunas da Escola e mães convidadas. O enredo conta a estória de Gisele, uma bela princesa banida do mundo mágico e musical por uma rainha malvada até a Nova York dos dias atuais. Logo ela recebe ajuda de Robert, um advogado divorciado por quem se apaixona. Só que Gisele está prometida em casamento para o príncipe Edward, que decide também deixar o mundo mágico para reencontrar sua amada.

Mais informações no site www.studiocorpodebaile.com.br.

ESPETÁCULO

PRESENTE DE NATAL VAI VOLTAR

O Presente de Natal estará de volta depois de dois anos ausente do período natalino potiguar. Diana Fontes, idealizadora e diretora do espetáculo, já têm data e local para apresentação do Presente de Natal. Será entre os dias 17 e 20 de dezembro, a partir das 19h, no bairro de Mirassol, na praça que fica ao lado da Árvore de Natal, aberto ao público. O espetáculo, que tem texto de Racine Santos e música de Danilo Guanais, terá 40 intérpretes. O cenário tem assinatura de Thiago Vieira e figurino de Isaque Galvão. Iluminação de Daniel Rocha.



FLÁVIA URBANO

flaviaurbano.rn@dabr.com.br

Observatório DN

O jogo de Iberê

O vice-governador Iberê Ferreira de Souza (PSB) não cogita a possibilidade de contar com o apoio parcial dos aliados da governadora Wilma de Faria (PSB). Ou seja, quer a garantia de que terá ao seu lado os mesmos apoiadores que ela tiver. Desse modo, não concorda com uma solução que vem sendo cogitada nos bastidores, com o deputado Robinson Faria (PMN) apoiando Wilma para o Senado independente de quem ele estiver para o governo. Por outro lado, há quem acredite que essa solução não seria aceita pelo eleitor. Como explicar, por exemplo,

a presença de Robinson no parlance Democrata ou sua própria candidatura por uma terceira via e o apoio a Wilma?

O que se comenta nos bastidores é que o vice-governador vai esperar assumir o governo em abril e ver como sua candidatura vai se comportar nas pesquisas. Nada é definitivo em política. Embora considere que chegou a sua vez, Iberê já disse não ter idade para entrar em aventura. Só que não pode, nem em sonho, admitir abertamente que cogita não ser candidato. Porque estaria fadado a ser coadjuvante como governador tampão.

- Equipes da prefeitura de Natal estão correndo contra o tempo para que, até o dia primeiro de dezembro, estejam concluídas a decoração e iluminação natalinas. Quanto à árvore de Natal, em Mirassol, a expectativa é de que fique pronta até o dia 10.

- São Gonçalo do Amarante será o primeiro município do RN a aderir à Campanha da Acessibilidade – Siga essa Idéia, desenvolvida pelo Conselho Nacional dos Direitos da Pessoa Portadora de Deficiência (Conade). Amanhã, às 9h, o prefeito Jaime Calado (PR) assina o termo de adesão.

- Admirado e respeitado no meio jornalístico, o subprocurador da República, Edilson Alves de França, está entre os palestrantes do 1º Encontro da Justiça Eleitoral com Jornalistas do RN, que acontece no dia 11 de dezembro. Ele vai falar sobre o “Juridiquês Eleitoral”.

- Nesta sexta-feira e sábado, será realizada mais uma edição da Feira Itinerante de Artesanato do RN, promovida pela Secretaria Estadual de Assistência Social. O evento segue das 16h às 22h, no Presépio de Natal, e contará com a participação de 113 artesãos de mais de 40 cidades potiguares.

À mesa

Mais uma vez, a prefeita de Natal Mícarla de Sousa (PV) vai se reunir com sua bancada na Câmara. Será num almoço, às 13h de amanhã, em local a ser definido. Ela vai apresentar um balanço dos 10 meses de gestão e afinar discursos em torno do Plano Plurianual 2010-2013 e do Orçamento 2010. As orientações são de não deixar passar alterações substanciais ao PPA. No orçamento, a polêmica promete ser a margem de remanejamento de 20%.

Fábio Cortez/DN/D.A Press



Denúncia

Ex-prefeito de São José do Campestre, Laércio José de Oliveira, duas construtoras e os respectivos proprietários vão responder a ações de improbidade administrativa e penal ajuizadas pelo Ministério Público Federal no RN. Laércio teve o mandato cassado em maio des-

se ano por ter contas de gestões anteriores desaprovadas pelo TCE. O objetivo é apurar irregularidades praticadas com verba da Fundação Nacional de Saúde para a construção de 251 unidades sanitárias domiciliares. O ex-prefeito deixou de prestar contas da correta utilização dos recursos.

Enigma

Chega a ser enigmático o comportamento do deputado federal João Maia (PR). Embora afirme que mantém o compromisso de definir junto com o deputado estadual Robinson Faria (PMN) o caminho que vai seguir no ano que vem, ele tem manifestado algumas opiniões que podem afastá-los. Num

momento em que o senador José Agripino Maia (DEM) dá como praticamente certa a indicação de Robinson para vice da senadora Rosalba Ciarlini (DEM), João Maia disse ao primo que não há como votar nela. E, ao mesmo tempo, retomou o diálogo com Iberê. Tem iberizista apostando que o rompimento entre João e Robinson é questão de tempo.

Sob pressão, CCJ escolhe relator para lei do ICMS

Projeto que muda regras de distribuição do imposto está parado na AL

Jussara Correia
jussaracorreia.rn@dabr.com.br

Num clima de pressão e ameaças, foi escolhido ontem, na Assembleia Legislativa, o novo relator do projeto de lei que altera a distribuição do ICMS entre os municípios do Rio Grande do Norte. Depois que um grupo de prefeitos, secretários e vereadores que representam as 149 cidades que pedem essa mudança esteve na Casa, o presidente da Comissão de Constituição e Justiça, deputado Antônio Jácome (PMN), designou por telefone o deputado Luiz Almir (PV) para relatar a proposta. O parlamentar disse que até terça-

feira dará seu parecer, mas já adiantou que antes disso, irá consultar a prefeita Mícarla de Sousa (PV) e os deputados do PV. Natal perde recurso com a nova lei.

A proposta de mudança nos critérios de distribuição foi levada à Assembleia pela Federação dos Municípios do RN (Femurn) em setembro e, há 40 dias, o deputado Wober Junior (PPS) apresentou no plenário da Casa. A partir daí, o projeto foi para a CCJ de onde não saiu até hoje. Por esse motivo, os prefeitos fizeram ontem uma audiência no Plenarinho da Assembleia, na qual cobraram agilidade. “Sei que está havendo muita pressão de alguém que não quer que a matéria não seja apreciada e aprovada. Não admitimos que esta Casa, num momento tão difícil como o vivido pelos pequenos municípios, deixe de apreciar esta proposta. Que ela seja apreciada e negada, mas não deixe de ser apreciada. Quem quiser que

vote contra ou favor”, disse o presidente da Femurn, prefeito de Lajes Benes Leocádio (PP).

O projeto de lei enviado pela Femurn propõe que a parcela dos 25% do ICMS seja distribuída da seguinte forma: 75% pelos índices do Valor Adicionado, de acordo com a média dos dois anos anteriores; 5% mediante a aplicação dos índices resultantes da relação percentual entre a população do município e a do estado; 15% distribuídos de forma equitativa entre todos os municípios e; 5% mediante a aplicação da relação entre a área territorial do município e a do estado. O projeto deve ser votado até dezembro para que possa valer a partir do próximo ano. “Os deputados podem votar contra o projeto, mas nós teremos também o direito de dizer ao nosso povo quem votou a favor ou contra os pequenos municípios do estado”, disse Benes.



Prefeitos de parte dos 149 municípios beneficiados pela proposta se reuniram com Luiz Almir (acima) e, depois, no plenarinho da Assembleia (abaixo)



Fotos: Eduardo Maia/DN/D.A Press



LUIZ CARLOS AZEDO com GUILHERME QUEIROZ
luizazedo.df@dabr.com.br

Brasília DF

DILMA ATROPELA

A cúpula petista comemora o resultado das últimas pesquisas, não apenas a da CNT/Sensus, mas também a que mandou fazer por sua própria conta sobre a sucessão de 2010. É que o resultado da pesquisa reservada projeta a ministra-chefe da Casa Civil, Dilma Rousseff (PT), virando o ano com 25% de preferência do eleitorado. Ou seja, praticamente em empate técnico com o governador de São Paulo, o tucano José Serra. A pesquisa petista municia a direção do partido com dados quantitativos (preferências do eleitorado) e qualitativas (avaliação de imagem). É a maior já feita até agora, desde a reeleição do presidente Luiz Inácio Lula da Silva. Isso quer dizer que Serra será facilmente ultrapassado ou que os demais presidenciáveis — o governador de Minas, Aécio Neves (PSDB), o deputado Ciro Gomes (PSB) e a senadora Marina Silva (PV) — permitirão que a eleição se torne plebiscitária, como deseja o presidente Luiz Inácio Lula da Silva? Não, necessariamente. Os petistas acreditam que haverá uma reação dos adversários de Dilma Rousseff, a começar pelo governador José Serra. Mas o que a cúpula do PT teme mesmo são as trapalhadas e imprevistos, no governo e fora dele.

Generoso

O governador de Minas, o tucano Aécio Neves, minimizou a queda de José Serra nas pesquisas. Ontem, reiterou que seu nome estará à disposição do PSDB para concorrer a presidente da República até dezembro e que gostaria que o partido decidisse o assunto antes disso. Defendeu o legado do ex-presidente Itamar Franco (PPS) e disse que o PSDB deve defender as realizações do governo de Fernando Henrique Cardoso (PSDB), cujo nome apareceu com alto índice de rejeição nas pesquisas.

Trabalho

O arquiteto Oscar Niemeyer, que acaba de se recuperar de uma cirurgia, depois de um encontro com Aécio Neves, revelou que voltou

às atividades normais. Passa 10 horas por dia em seu escritório de Copacabana, onde trabalha, conversa com os amigos e ainda descansa um pouco. O criador de Brasília passou um mês no hospital. No momento, dedica-se à conclusão do moderno Centro Administrativo do governo de Minas Gerais, uma das maiores obras arquitetônicas do país.

Pesquisas

Analista de pesquisas preferido de nove entre dez opositoristas, o sociólogo pernambucano Antônio Lavareda lançará, hoje, em Brasília, na Expand Store (SCLS 202), o livro Emoções eleitorais, publicado pela Editora Objetiva. O foco é o que acontece no frisson das eleições.

Drogas/ O avanço dos plantios de coca no Peru alertou as autoridades brasileiras. O diretor-geral da Polícia Federal, Luiz Fernando Corrêa assina hoje um acordo de cooperação entre os dois países, em Manaus. O objetivo é ajudar o país vizinho no combate ao narcotráfico, que já se aproxima do grupo guerrilheiro Sendero Luminoso, que ressurgiu e tem relações com a guerrilha da Colômbia.

NO CAFEZINHO

Álcool/ Enquanto o governo Lula quebra castanhas para reforçar o controle estatal sobre o petróleo da camada pré-sal, a Bunge, um dos maiores grupos de agronegócio do mundo, investe pesado na produção de álcool combustível e já é a terceira maior empresa do setor. Comprou seis usinas de açúcar e álcool do grupo Moema, no estado de São Paulo, por US\$ 1,3 bilhão

Carbono/ Ministro do Meio Ambiente, Carlos Minc trabalha nos bastidores do Congresso para manter no texto do relator Henrique Eduardo Alves (PMDB-RN) os recursos do fundo especial destinado a programas de adaptação às mudanças climáticas e proteção ao ambiente marinho. Os combustíveis fósseis financiarão parte do controle ambiental, com 3% dos royalties arrecadados com a extração do petróleo da camada pré-sal. Minc deseja que o fundo financie a captura e armazenamento de carbono (ou CCS), que aprisiona e armazena no subsolo o dióxido de carbono (CO2) liberado pela exploração do pré-sal.

Refinaria/ A Petrobras contesta o deputado Duarte Nogueira (PSDB-SP), que denunciou a paralisação das obras da refinaria Presidente Getúlio Varga, no Paraná, em nota publicada ontem, nesta coluna. Segundo a empresa, as obras não estão paralisadas e os esclarecimentos necessários já foram dados ao Tribunal de Contas da União (TCU) e ao Congresso Nacional.

Federais/ Será lançado hoje, no Edifício-Sede da Polícia Federal, às 16 horas, o livro Charlie.Oscar.Tango, que conta a história do Comando de Operações Táticas da PF. Escrito pelos agentes Eduardo Betini e Fabiano Tomazi, a obra relata ações do grupo de elite e dá dicas de segurança à população.

Selva/ Os irmãos Viana perderam as eleições para a prefeitura de Feijó, às margens da BR 364, a 400 quilômetros de Rio Branco. O tucano Raimundo Ferreira, o Dindim, é o novo prefeito da cidade, com 55% dos votos. As eleições foram realizadas no último fim de semana.

Bancada federal define emendas ao OGU 2010

Inclusão das propostas não é garantia de execução das obras

A bancada federal do Rio Grande do Norte se reuniu ontem em Brasília para definir as emendas prioritárias a serem encaminhadas ao Orçamento Geral da União (OGU) 2010. No total, 18 sugestões foram enviadas pelos parlamentares à Comissão Mista de Orçamento do Congresso Nacional. Onze emendas foram indicadas pelos oito deputados federais e três senadores e as outras sete foram definidas por consenso. Juntas, as emendas somam R\$ 752 milhões. Apesar do esforço da bancada, não está garantida a liberação desse recurso. Alguns parlamentares rerepresentaram suges-

tões referentes ao orçamento de 2009 e que não foram executadas.

Os projetos serão apreciados pela Comissão no início do ano, quando serão informados os valores aprovados. O coordenador da bancada do RN no Congresso Nacional, deputado Fábio Faria (PMN), afirmou que não houve dificuldade na negociação já que as emendas selecionadas são de grande relevância para o estado. "Conseguimos atender as principais reivindicações do governo do estado, além da prefeitura de Natal, Ministério Público Federal e Universidade Federal Rural do Semi-Árido e cada um de nós indicou mais um projeto", explicou Fábio.

Além das emendas de bancada, os parlamentares ainda asseguraram a conclusão da sede do Tribunal Regional Eleitoral (TRE-RN), e vão contemplar a Universidade



Benné Mendonça/Divulgação

Parlamentares estiveram reunidos ontem em Brasília para discutir o orçamento

Estadual do Rio Grande do Norte (UERN) com a instalação do Núcleo de Biotecnologia no novo campus que está sendo construído na zona Norte de Natal, através de emendas individuais assumidas por todos os parlamentares.

Retenção

De acordo com Fábio Faria, nos últimos três anos, as emendas coletivas têm sofrido contingenciamento pelo governo federal e pouco tem sido empenhado e liberado para todos os estados. As emendas individuais, no entanto, foram reajustadas de R\$ 8 milhões em 2007

para R\$ 12,5 milhões para 2010, conforme aprovado na semana passada na Comissão Mista de Orçamento do Congresso Nacional.

O parlamentar explica ainda que dos R\$ 294 milhões previstos em 2007, foram liberados R\$ 230 milhões. Já em 2008, apenas R\$ 95 milhões foram liberados para a execução de obras e serviços, menos da metade do valor aprovado nas emendas da bancada potiguar. Para este ano, o governo contingenciou todas as emendas de bancada federal e o estado deixará de receber investimentos da ordem de R\$ 263 milhões.

PROPOSTAS

Coletivas:

- Reaparelhamento e modernização da segurança pública estadual
- Terminal Pesqueiro de Natal
- Construção do Campus da Ufersa em Pau dos Ferros
- Construção de nova sede do Ministério Público Federal
- Drenagem do bairro de Lagoa Nova, em Natal
- Recuperação da BR-110 no RN
- Barragem de Oiticica, em Jucurutu

Individuais:

- Construção do Açude Poço de Varas, no Alto Oeste - **Fábio Faria**
- Adequação de contornos de Caicó e Currais Novos - **João Maia**
- Contorno de Mossoró - **Felipe Maia**
- Ampliação do Aeroporto de Mossoró - **Sandra Rosado**
- Drenagem de Pamamirim - **Fátima Bezerra**
- Apoio aos projetos do perímetro irrigado do Mendubim - **Henrique Alves**
- Instalação do Centro de Educação à Distância - **Rogério Marinho**
- Instalação do Parque Tecnológico Corporativo em Mossoró - **Betinho Rosado**
- Ampliação de hospitais universitários e construção do Instituto de Física - **Rosalba Ciarlini**
- Drenagem em municípios da região Metropolitana - **Garibaldi Alves Filho**
- Infra-estrutura rodoviária para a região metropolitana - **José Agripino**

DÓLAR	EURO	BOLSAS	AÇÕES	POUPANÇA	CDB	OURO	INFLAÇÃO
1,7330 (▲ 0,41%)	2,5270 (▲ 0,75%)	Bovespa +0,76 Dow Jones -0,16	Aracruz +4,86% Gafisa -3,55%	0,5180	8,52	68,500 (▼ 0,29%)	IPCA do IBGE (em %)
últimas cotações (em R\$)	Turismo, venda (em R\$)	ontem (em %)	que mais caiu	Taxa (%)	Prefixado, 30 dias (em % ao ano)	Na BM&F, o grama (em R\$)	julho / 2009 +0,24 agosto / 2009 +0,15 setembro / 2009 +0,24 outubro / 2009 +0,28
23 / novembro 1,7260 19 / novembro 1,7340 18 / novembro 1,7170			que mais subiu				

Carnatal: quem lucra e quem perde

Enquanto a cadeia ligada ao ramo de eventos fatura, empresas de outros segmentos reclamam de prejuízos

Louise Aguiar
Especial para o Diário de Natal

Lucro para uns, prejuízo para outros: assim é o Carnatal. A pouco mais de uma semana para o início do evento considerado a maior festa popular do Rio Grande do Norte, alguns comerciantes localizados no entorno do Machadão já começam a contabilizar o prejuízo. Serão pelo menos três dias de portas fechadas e faturamento zero para lojas de aluguel de roupas, xerox, cartuchos e decoração. Mas os bares e restaurantes têm ganho garantido: a estimativa é que as vendas cresçam até 40% durante os

quatro dias da micareta. "Carnatal é o período que a gente aproveita para ganhar um dinheirinho a mais", diz Ivone Cleide Teixeira, dona do restaurante Puro Sabor, na esquina das avenidas Prudente de Moraes e Lima e Silva. Os petiscos, caldos e bebidas vendem cerca de 40% a mais do que no período normal. Para não atrapalhar o movimento do restaurante, Ivone não permite que se coloquem camarotes na frente do estabelecimento. Assim, o lucro é garantido.

"Muita gente reclama do Carnatal, mas a festa favorece o ramo que a gente trabalha. Há cinco anos estou aqui e aproveito esse período para faturar um extra", registra a comerciante. Nas lojas ao lado, entretanto, a história é bem diferente. Na Planeta Cópia, a dona Edvânia Albuquerque diz que o movimento começa a cair a partir da segunda-feira anterior à festa. Embora não

possa calcular o prejuízo que tem nesse período, ela diz que não sentirá falta do Carnatal quando o evento mudar de local com a demolição do Machadão.

"No dia seguinte ao fim da festa o trânsito fica caótico e os clientes não podem estacionar, porque ainda estão tirando os camarotes. Além de que o fedor é muito grande", conta. Segundo Edvânia, a loja fecha as portas a partir da quinta-feira de meio-dia e só reabre na segunda-feira depois do Carnatal. "É impossível trabalhar nessa época", acrescenta.

A mesma coisa acontece em MP Cartuchos. Segundo a vendedora Jane Xavier, nesse ramo é impossível ganhar dinheiro estando nos arredores do evento. De acordo com ela, a comercialização da loja cai em torno de 20% durante o Carnatal. Os principais problemas são o mau cheiro e a instalação dos camarotes, que tomam o lugar do es-



Carlos Santos/DN/D.A Press

Há empresários que aproveitam para montar camarotes na Prudente de Moraes

tacionamento dos clientes.

Na L. Cirne Pneus a gerente Ilza Chianca diz que o movimento cai nesse período, mas não chega a impactar no faturamento da loja. Até o camarote instalado na frente da empresa - que segundo Ilza

foi uma concessão dos donos a um amigo - não atrapalha a comercialização. "Fechamos mais cedo, sentimos o movimento cair, mas é uma coisa que acontece com todo o comércio ao redor. Não tem muito o que fazer", resume.

São gerados 40 mil empregos, diz Destaque

Segundo a diretora de marketing da Destaque, promotora do evento, Tatiana Rocha, os impactos gerados pelo Carnatal na economia local são muito positivos. São 10 mil empregos diretos e 30 mil indiretos, além dos 45 mil turistas que vêm a Natal prestigiar a micareta. "A ocupação hoteleira é muito forte, a frota de táxi é aumentada, os prestadores de serviços como costureiras trabalham mais, as lojas de roupas e o comércio informal, como as montadoras de camarotes, marceneiros e os catadores de lixo se beneficiam com a festa. Vemos um impacto mui-

to positivo nisso tudo", destaca. No entanto, Tatiana admite que algumas pessoas podem sair prejudicadas por causa da dimensão do evento. "O trânsito é interdito, então fica tudo muito complicado porque não tem estacionamento. Qualquer tipo de ação como essa beneficia alguns e, infelizmente, prejudica outros", diz ainda. A estimativa é que 1 milhão de pessoas passe pelo entorno do evento por dia. São 284 banheiros químicos disponíveis, 270 camarotes e 6,5 mil pessoas neles, sete mil pessoas nas arquibancadas e 3,8 mil metros de percurso.

Atendimento ao Cliente Cartão Diário:
E-mail: cartaodiario@diariodenatal.com.br
SAC: 4009-0220 (Capital / Interior)

DIÁRIO de NATAL

TODOS OS ASSINANTES DO DIÁRIO DE NATAL ESTÃO CONCORRENDO SEMANALMENTE A 01 PAR DE CONVITES PARA O CINEMARK NO MIDWAY MALL.
Convites válidos para qualquer sessão e qualquer filme.
1 par de convites por assinante

SORTEADOS PROMOÇÃO DIA 18/11/2009
10 PARES DE CONVITES PARA O CINEMARK

1. Helio Alberto Gomes dos Santos
2. Jose Alvares Vieira
3. Juliano Homem de Siqueira
4. Rosangela Maria de Moura
5. Arnobio Alves Ferreira

6. Tereza Cristina Correia Vale
7. Oton Anselmo de Oliveira
8. Delcindo Mascena dos Santos
9. Mauro Fernandes Moraes
10. Jonas Alves de Freitas

OBS.: Os convites serão entregues até o dia 04/12/09 na Loja do Diário de Natal no Shopping Via Direta, de segunda a sexta de 9h às 19h e sábado de 9h às 16h, mediante a apresentação do Cartão Diário e RG do assinante.

- Os funcionários dos Diários Associados não participam das promoções;
- Só participarão do sorteio os assinantes do Diário de Natal que estiverem em dia com o pagamento;
- Os participantes em nome das empresas assinantes do jornal, participarão das promoções, mas devem apresentar uma autorização da empresa na entrega do prêmio;
- O Diário de Natal não se responsabiliza pela realização dos eventos cujos ingressos foram oferecidos como cortesia aos seus assinantes, e não se responsabiliza pelos serviços prestados e bens oferecidos aos assinantes do Diário pelas empresas participantes.

Estácio PÓS-GRADUAÇÃO

CONTE COM A ESTÁCIO E ESCREVA A SUA HISTÓRIA

ESPECIALIZE-SE NUM DOS MELHORES GRUPOS DE ENSINO DO BRASIL.

- MEDICINA DO TRABALHO
- PERÍCIAS MÉDICAS
- AUDITORIA DE SISTEMAS DE SAÚDE
- ENFERMAGEM DO TRABALHO
- GERIATRIA

- Calendário definitivo
- Professores Mestres e Doutores
- Aulas um final de semana por mês

Informações e Matrículas:
(84)3231.6570 www.portalfcursos.com.br

BANDA LARGA

PROJETO
AUMENTA
ACESSO

Brasília - O Ministério das Comunicações divulgou ontem a proposta com subsídios para o Plano Nacional de Banda Larga. O documento prevê aumentar para 30 milhões o número de acessos nas áreas rurais e urbanas em cinco anos. O levantamento feito pela pasta aponta que em dezembro de 2008 a banda larga fixa atingia 9,6 milhões de pessoas. O plano traz um conjunto de medidas para massificar a oferta de acessos à internet por rede banda larga no país. Outra meta apresentada no documento é atingir 60 milhões de acessos à banda larga móvel e implantar 100 mil novos telecentros comunitários no Brasil. O texto prevê ainda que 100% dos órgãos dos governos federal, estadual e municipal, as 177 mil unidades de saúde, as mais de 10 mil bibliotecas públicas, os 14 mil órgãos de segurança bem como todas as 70 mil escolas públicas em áreas rurais devam receber a banda larga até 2014.

TRIBUNAL REGIONAL
ELEITORAL - RNAviso de Licitação
Convite nº 08/2009 - TRE/RN
REPETIÇÃO

A Comissão Permanente de Licitação do TRE/RN torna público que realizará licitação, na modalidade CONVITE, do tipo MENOR PREÇO GLOBAL, visando à contratação de serviços de execução de um compartimento construído com divisórias do tipo Eucatex e fechamento em grade metálica, e serviços correlatos (instalação de toldos, limpeza de painéis, instalações elétricas e de combate a incêndio), no prédio do Centro de Operações da Justiça Eleitoral em Natal/RN, consoante as condições estabelecidas no instrumento convocatório e seus Anexos e na minuta do instrumento contratual que o integra. A entrega da documentação e propostas poderá ser feita até às 13h00 horas do dia 04 de dezembro de 2009, na sala da Comissão Permanente de Licitação do TRE/RN, Praça André de Albuquerque, 534, Cidade Alta, Natal/RN. No mesmo endereço, de segunda a quinta-feira, das 12h00 às 18h00 horas, e as sextas-feiras, das 08h00 às 13h00, serão fornecidas cópias do Convite e seus Anexos em CD-ROM e/ou em papel. As empresas interessadas deverão fornecer os próprios discos para cópia do CD-ROM e para as cópias em papel deverão, às suas expensas, utilizar a empresa copiadora credenciada pelo TRE/RN. Cópia do Edital e seus anexos também estarão disponíveis na Internet, no site www.tre-rn.gov.br. Informações adicionais poderão ser obtidas através do telefone (0**84) 4006-5651, no horário das 12h00 às 18h00.

Natal, 23 de novembro de 2009.
Francisco Andrade de Freitas
Presidente da CPL



Estímulo ao etanol: veículos que funcionam com álcool e gasolina terão mais vantagens

Monique Renne/Esp. CB/D.A Press

Governo anuncia nova redução de IPI

Plano era que carros 1.0 voltassem a ter 7% do imposto. Com novas regras para os flex, alíquota será de 3%

Brasília - O ministro da Fazenda, Guido Mantega, anunciou ontem uma série de medidas para incentivar a compra de carros e caminhões que emitem menos gases de efeito estufa. Segundo ele, será mantido o Imposto sobre Produtos Industrializados (IPI) de 3% para os carros flex (gasolina/álcool) 1.0 até 31 de março de 2010. Com isso, esses veículos populares não voltam a ter IPI de 7% a partir de janeiro próximo - esse percentual, que era o cobrado antes do desconto dado este ano, seria atingido com o aumento gradati-

vo a partir de outubro.

Os carros a gasolina de mil cilindradas continuam dentro do cronograma previsto e retornam ao nível de 7% de IPI em janeiro. Os veículos flex de duas mil cilindradas terão um IPI de 7,5% até 31 de março de 2010. Aqueles movidos somen-

"A média de idade da frota de caminhões é de 18 anos e precisa de renovação", disse.

De acordo com o ministro, a preocupação do governo é o meio ambiente, o que o tem levado a adotar medidas de redução de tributos relacionadas ao menor consumo de energia e de lançamento de carbono na atmosfera. Ele disse que o Brasil está indo para a reunião de meio ambiente de Copenhague, em dezembro, com propostas fortes de redução de consumo de energia e que essas medidas já adotadas são o "início das ações do governo, mas que outras iniciativas relacionadas ao meio ambiente e a preservação do clima também serão anunciadas". No fim de outubro, Mantega anunciou que os eletrodomésticos da linha branca que consomem menos energia terão descontos maiores no IPI.

Caminhoneiros também são beneficiados

te a gasolina retornam ao patamar de 13% em janeiro do próximo ano, como planejado.

O governo decidiu também estimular a compra de novos caminhões. Para isso, segundo Mantega, será prorrogado o IPI zero até junho do ano que vem.

Consumo de energia é o maior desde dezembro

Rio de Janeiro - O consumo nacional de energia elétrica totalizou 33.722 gigawatts/hora (GWh) em outubro, o maior valor desde dezembro de 2008. Ainda assim, o volume consumido é menos 1,1% em relação a outubro do ano passado. Os dados fazem parte da Resenha Mensal do Mercado de Energia Elétrica, divulgada ontem pela Empresa de Pesquisa Energética (EPE). Segundo a EPE, o consumo acumulado dos últimos 12 meses ainda é negativo em 1,8%.

"O mercado interno tem determinado a dinâmica do con-

sumo doméstico de energia elétrica", registrou a empresa. Nesse cenário, as classes residencial e comercial vem mantendo evoluções positivas, enquanto o consumo industrial ainda apresenta variação negativa frente a 2008. "Com isso, alterou-se, pela primeira vez, a estrutura do mercado brasileiro de energia elétrica, com a elevação das participações do consumo residencial e comercial em detrimento do consumo industrial", avaliou a EPE.

Em 2008, a participação conjunta do consumo residencial

e comercial no consumo total somava 39,6% e o industrial isoladamente, 46,2%. Já em 2009, juntos, o consumo residencial e consumo comercial totalizam 42,5%, enquanto a participação do consumo industrial encontra-se em 42,9%. A EPE destacou a evolução do consumo residencial de energia, que, em outubro de 2009, totalizou 8.529 GWh, o segundo maior valor do ano - inferior apenas ao verificado no mês de janeiro. O crescimento, em relação a outubro do ano passado, chegou a ser de 5%.

ROYALTIES

PREFEITOS TEMEM REDUÇÃO

Prefeitos de 12 municípios organizados no Consórcio de Intergestores do Vale do Açu estão preocupados com o repasse de royalties deste mês. Segundo informações do consórcio, haverá queda de 60% no pagamento. O dinheiro é entregue como compensação pela exploração e produção de petróleo e gás para cidades onde há atividade petrolífera ou vizinhas, de acordo com critérios da Agência Nacional de Petróleo (ANP). Segundo o consórcio, essa verba representa cerca de 40% do orçamento de algumas prefeituras da região. Não foi informado quanto os municípios integrantes da entidade - Assu, Ipan-guaçu, Itajá, Afonso Bezerra, Pendências, Macau, Porto do Mangue, Guamaré, São Rafael, Alto do Rodrigues, Carnaubais e Serra do Mel - receberam de royalties este ano. Também não foi divulgado qual o valor, em reais, dessa redução de 60% que a Petrobras teria feito, porque, de acordo com o consórcio, essa cifra "varia de prefeitura para prefeitura (...)" é um percentual para cada município. "Essa notícia atrapalha de forma contundente as administrações nesse final de ano. Tivemos um ano realmente muito difícil por causa da queda do FPM (Fundo de Participação dos Municípios) e no repasse dos royalties, mas este já era um assunto superado, quando somos surpreendidos com essa péssima notícia", reclamou o prefeito de Assu e presidente do consórcio, Ivan Júnior. Segundo ele, "a notícia" da redução veio sem mais explicações que mostrassem o motivo da decisão. A Petrobras não se pronunciou sobre o assunto. A reportagem procurou a ANP no fim da tarde de ontem mas não obteve sucesso. A agência é responsável pelos cálculos dos royalties e pela definição de quanto cada beneficiário recebe.

EDUCAÇÃO

MATERIAL ESCOLAR BARATO

Brasília - O governo federal estuda lançar um pacote de incentivos fiscais para desonerar os produtos que compõem a lista de material escolar. A informação foi dada ontem pelo ministro da Educação, Fernando Haddad. A ideia é que a medida possa valer para o próximo ano letivo. Haddad disse que foi consultado pelo presidente Luiz Inácio Lula da Silva e disse ser favorável à medida. Ainda não estão definidos quais itens seriam beneficiados.

Moradores "enterram" políticos em protesto

Usando cruzes, comunidade fez nova manifestação para pedir sinalização na Avenida Maria Lacerda

Marcela Cavalcanti
marcelacavalcanti.rm@dabr.com.br

"Aqui jaz um político barrigudo". Frases como esta estão espalhadas ao longo do canteiro no cruzamento da rua Carmindo Quadros com a Avenida Maria Lacerda, no bairro de Nova Parnamirim, como parte de um protesto realizado na manhã de ontem por uma comissão de moradores que reivindicam a instalação de um semáforo no local. A manifestação é motivada pelo elevado número de acidentes ocorridos neste ponto.

É o segundo protesto do tipo promovido pelos moradores da região em menos de 10 dias. No último dia 16, a comunidade queimou pneus e interrompeu o tráfego na via em uma manifestação motivada pelos constantes acidentes de carro e atropelamentos com morte. Na ocasião, eles pediam semáforo e re-



"Aqui jaz um político barrigudo", diz a frase escrita em uma cruz fixada pelos moradores no canteiro da via

dutores de velocidade.

Segundo um dos organizadores do protesto, Batista de Almeida, vários órgãos públicos já estiveram no local fazendo promessas, porém, sempre desviavam a sinalização para outro lugar. "Até agora, nada foi feito. Já realizamos diversas ações. Desde que a Avenida Maria Lacerda foi

asfaltada, estamos pedindo sinalização. Já perdemos as contas de quantos acidentes já ocorreram neste cruzamento", disse o morador.

As frases escritas em diversas cruzes espalhadas pelo canteiro do cruzamento mostram a indignação dos moradores contra os políticos e chamam a aten-

ção de autoridades para o elevado número de acidentes no local, muitos com mortes. "Antes que eles nos matem, nós preparamos o funeral deles. Estamos enterrando o prefeito, os vereadores, deputados e políticos barrigudos, que só fazem empurrar os problemas com a barriga", acrescentou Batista Almeida.

Morador perdeu contas do número de colisões

Willian Alcaniz, que há 15 anos mora na Rua Carmindo Quadros, faz parte da comissão de moradores que organizou a manifestação de ontem. Ele afirma que já perdeu as contas de quantos acidentes presenciou. "Pedimos um semáforo urgente. A situação está se agravando e o número de acidentes aumentando. Os carros continuam passando em alta velocidade".

O comerciante Pedro Carlos, que há quase três anos tem um estabelecimento na esquina do cruzamento, afirma que já viu mais de 20 acidentes. "Só resolveria o problema se colocassem um sinal. A população está pedindo há algum tempo, mas se eles vão atender é um mistério", disse.

Outro comerciante, Sérgio Henrique, que há seis anos trabalha no local, ressalta que no último final de semana ocorreram dois acidentes

com vítimas. "Meia hora depois que o Samu foi embora socorrendo os feridos de um acidente aqui no cruzamento, outra colisão aconteceu. É inacreditável. Se fosse um acidente com alguma autoridade, o semáforo já estaria instalado. Eles só aparecem aqui na campanha, em ano eleitoral, quando é para pedir o nosso voto. Fazem promessas, mas não as cumprem", afirmou.

Canteiro

O Departamento de Estradas de Rodagem do Rio Grande do Norte (DER/RN) comunicou ao portal DN Online (www.dnonline.com.br) que o Detran pediu para que o órgão realizasse uma correção no canteiro do cruzamento para, então, poder instalar um sinal de trânsito. "Isso acaba sendo um pouco demorado, porque esse tipo de serviço o DER tem que terceirizar. Mas o canteiro será corrigido ainda nes-



População pediu instalação de semáforo para deixar o trânsito mais seguro

ta semana", disse Caio Pascoal, diretor de operações.

Memória

O primeiro protesto dos moradores ocorreu na última segunda-feira, dia 16 de novembro, quando foram queimados pneus, madeira e entulhos na via públi-

ca para chamar a atenção da população e autoridades. O protesto foi motivado pelo acidente que aconteceu na noite do domingo, 15 de novembro, envolvendo um caminhão e um carro tipo Astra, em que uma pessoa morreu e pelo menos quatro pessoas ficaram feridas.

NÍSIA FLORESTA MORADORES PROMETEM PARAR BR-101

No próximo sábado, os moradores do município de Nísia Floresta, localizado a 35km de Natal, vão paralisar parte da rodovia BR-101 em um protesto contra a maneira como vem sendo construído um canal de dejetos em São José de Mipibú, com vazão para a lagoa de Papary.

A ação é mobilizada pelo Grupo de defesa da Lagoa de Papary e tem concentração marcada para às 7h, em frente a igreja Matriz de Nossa Senhora do Ó. Segundo a programação do protesto, haverá uma caminhada até o canal de esgoto onde está sendo realizada a obra.

De acordo com informações do blog do professor ambientalista Luis Carlos Freire, o protesto será "um alerta contra a maneira como o canal vem sendo construído, pois não está sendo construída uma estação de tratamento, nem lagoa de captação e os dejetos serão jogados diretamente na lagoa de Papary sem nenhum tratamento".

Ele acrescenta que "a população não pode permitir que outro município se aproprie dos nossos recursos naturais e os destrua, transformando a Lagoa de Papary numa fossa", disse Luís Freire em seu blog. Na ocasião, estarão presentes diversas autoridades, cujo objetivo é pedir que se construa uma lagoa de captação ou uma estação de tratamento para que a lagoa não seja poluída.

No início de setembro ocorreu uma reunião na qual estiveram presentes representantes do Idema de Natal, e do Partido dos Trabalhadores (PT), além de representantes de entidades religiosas, donas de casa e nativos. Segundo o blog do professor, de lá para cá já foram realizadas várias reuniões, mas nada de concreto ainda foi feito.

Área de preservação

O município de Nísia Floresta, que fica localizado na Região Metropolitana de Natal, está rodeada por áreas de Mata Atlântica e pertence à área de preservação ambiental Bonfim-Guarairas e sob os aquíferos Aluvião e Barreiras, considerado um santuário natural.

Comitê de saúde reduz processos contra rede

Para a procuradora Adriana Torquato, expediente contribui para que saúde pública cumpra seu papel



Ana Amaral/DN/DA Press

AVISO AOS LICITANTES (2ª CONVOCAÇÃO)

PROCESSO Nº. 155399/2009-4
MODALIDADE: PREGÃO PRESENCIAL N.º 007/2009

A Delegacia Geral da Polícia Civil - DEGEPOP, por intermédio de seu Pregoeiro, nomeado pela Portaria nº. 562/2009, publicada no DOE em: 13.06.2009; vem por meio deste, comunicar aos interessados a realização do certame licitatório, na modalidade supra citada, tipo: menor preço por lote, objetivando a aquisição de **combustível**, para a frota da Polícia Civil, que serão destinados aos veículos do interior do estado/exercício 2010, das DP's/cidades de: **JOÃO CÂMARA (lote 01)**, na forma como preconiza a Lei Federal n.º 8.666/93, assim como suas posteriores alterações. O recebimento das propostas de preços e habilitação, dar-se-ão no dia 08/12/2009, às 09:00 horas, quando acontecerá a abertura do certame, na sala da Comissão Permanente de Licitação/DEGEPOP, no endereço: Av. Interventor Mário Câmara, 2550, Cidade da Esperança, Natal/RN, CEP 59074-600. fone/fax: (84) 3232-7675.

Natal/RN, 24 de novembro de 2009.
Ednilson Silva de Castro
PREGOEIRO DA CPL/DEGEPOP

AVISO AOS LICITANTES (2ª CONVOCAÇÃO)

PROCESSO Nº. 155461/2009-1
MODALIDADE: PREGÃO PRESENCIAL N.º 010/2009

A Delegacia Geral da Polícia Civil - DEGEPOP, por intermédio de seu Pregoeiro, nomeado pela Portaria nº. 562/2009, publicada no DOE em: 13.06.2009; vem por meio deste, comunicar aos interessados a realização do certame licitatório, na modalidade supra citada, tipo: menor preço por lote, objetivando a aquisição de **combustível**, para a frota da Polícia Civil, que serão destinados aos veículos do interior do estado/exercício 2010, das DP's/cidades de: **NOVA CRUZ (lote 01) e SANTO ANTÔNIO (lote 2)**, na forma como preconiza a Lei Federal n.º 8.666/93, assim como suas posteriores alterações. O recebimento das propostas de preços e habilitação, dar-se-ão no dia 08/12/2009, às 09:45 horas, quando acontecerá a abertura do certame, na sala da Comissão Permanente de Licitação/DEGEPOP, no endereço: Av. Interventor Mário Câmara, 2550, Cidade da Esperança, Natal/RN, CEP 59074-600. fone/fax: (84) 3232-7675.

Natal/RN, 24 de novembro de 2009.
Ednilson Silva de Castro
PREGOEIRO DA CPL/DEGEPOP

AVISO AOS LICITANTES (2ª CONVOCAÇÃO)

PROCESSO Nº. 155463/2009-9
MODALIDADE: PREGÃO PRESENCIAL N.º 012/2009

A Delegacia Geral da Polícia Civil - DEGEPOP, por intermédio de seu Pregoeiro, nomeado pela Portaria nº. 562/2009, publicada no DOE em: 13.06.2009; vem por meio deste, comunicar aos interessados a realização do certame licitatório, na modalidade supra citada, tipo: menor preço por lote, objetivando a aquisição de **combustível**, para a frota da Polícia Civil, que serão destinados aos veículos do interior do estado/exercício 2010, das DP's/cidades de: **SÃO MIGUEL (lote 2)**, na forma como preconiza a Lei Federal n.º 8.666/93, assim como suas posteriores alterações. O recebimento das propostas de preços e habilitação, dar-se-ão no dia 11/12/2009, às 09:00 horas, quando acontecerá a abertura do certame, na sala da Comissão Permanente de Licitação/DEGEPOP, no endereço: Av. Interventor Mário Câmara, 2550, Cidade da Esperança, Natal/RN, CEP 59074-600. fone/fax: (84) 3232-7675.

Natal/RN, 24 de novembro de 2009.
Ednilson Silva de Castro
PREGOEIRO DA CPL/DEGEPOP

AVISO AOS LICITANTES (2ª CONVOCAÇÃO)

PROCESSO Nº. 155421/2009-5
MODALIDADE: PREGÃO PRESENCIAL N.º 013/2009

A Delegacia Geral da Polícia Civil - DEGEPOP, por intermédio de seu Pregoeiro, nomeado pela Portaria nº. 562/2009, publicada no DOE em: 13.06.2009; vem por meio deste, comunicar aos interessados a realização do certame licitatório, na modalidade supra citada, tipo: menor preço por lote, objetivando a aquisição de **combustível**, para a frota da Polícia Civil, que serão destinados aos veículos do interior do estado/exercício 2010, das DP's/cidades de: **SÃO PAULO DO POTENGI (lote 2)**, na forma como preconiza a Lei Federal n.º 8.666/93, assim como suas posteriores alterações. O recebimento das propostas de preços e habilitação, dar-se-ão no dia 11/12/2009, às 09:45 horas, quando acontecerá a abertura do certame, na sala da Comissão Permanente de Licitação/DEGEPOP, no endereço: Av. Interventor Mário Câmara, 2550, Cidade da Esperança, Natal/RN, CEP 59074-600. fone/fax: (84) 3232-7675.

Natal/RN, 24 de novembro de 2009.
Ednilson Silva de Castro
PREGOEIRO DA CPL/DEGEPOP

AVISO AOS LICITANTES

PROCESSO Nº. 155451/2009-6
MODALIDADE: PREGÃO PRESENCIAL N.º 014/2009

A Delegacia Geral da Polícia Civil - DEGEPOP, por intermédio de seu Pregoeiro, nomeado pela Portaria nº. 562/2009, publicada no DOE n.º 11.985, de: 13.06.2009; vem por meio deste, comunicar aos interessados a realização do certame licitatório, na modalidade supra citada, tipo: **menor preço global por lote**, objetivando o fornecimento de combustível, destinado às viaturas das diversas unidades policiais das cidades de: **MOSSORÓ (lote 1) e ASSÚ (lote 2)**, pertencentes à Polícia Civil do Estado do Rio Grande do Norte, na forma como preconiza a Lei Federal n.º 8.666/93, assim como suas posteriores alterações. O recebimento das propostas de preços e habilitação, dar-se-ão no dia 07/12/2009, às 09:00 horas, quando acontecerá a abertura do certame, na sala da Comissão Permanente de Licitação/DEGEPOP, no endereço: Av. Interventor Mário Câmara, 2550, Cidade da Esperança, Natal/RN, CEP 59074-600. fone/fax: (84) 3232-7675.

Natal/RN, 23 de novembro de 2009.
Ednilson Silva de Castro
PREGOEIRO DA CPL/DEGEPOP

AVISO AOS LICITANTES

PROCESSO Nº. 155447/2009-1
MODALIDADE: PREGÃO PRESENCIAL N.º 015/2009

A Delegacia Geral da Polícia Civil - DEGEPOP, por intermédio de seu Pregoeiro, nomeado pela Portaria nº. 562/2009, publicada no DOE n.º 11.985, de: 13.06.2009; vem por meio deste, comunicar aos interessados a realização do certame licitatório, na modalidade supra citada, tipo: **menor preço global por lote**, objetivando o fornecimento de combustível, destinado às viaturas das diversas unidades policiais das cidades de: **SANTANA DO MATOS (lote 1) e FERNANDO PEDROZA (lote 2)**, pertencentes à Polícia Civil do Estado do Rio Grande do Norte, na forma como preconiza a Lei Federal n.º 8.666/93, assim como suas posteriores alterações. O recebimento das propostas de preços e habilitação, dar-se-ão no dia 07/12/2009, às 10:00 horas, quando acontecerá a abertura do certame, na sala da Comissão Permanente de Licitação/DEGEPOP, no endereço: Av. Interventor Mário Câmara, 2550, Cidade da Esperança, Natal/RN, CEP 59074-600. fone/fax: (84) 3232-7675.

Natal/RN, 23 de novembro de 2009.
Ednilson Silva de Castro
PREGOEIRO DA CPL/DEGEPOP

AVISO AOS LICITANTES

PROCESSO Nº. 155409/2009-4
MODALIDADE: PREGÃO PRESENCIAL N.º 016/2009

A Delegacia Geral da Polícia Civil - DEGEPOP, por intermédio de seu Pregoeiro, nomeado pela Portaria nº. 562/2009, publicada no DOE n.º 11.985, de: 13.06.2009; vem por meio deste, comunicar aos interessados a realização do certame licitatório, na modalidade supra citada, tipo: **menor preço global por lote**, objetivando o fornecimento de combustível, destinado às viaturas das diversas unidades policiais das cidades de: **SEVERIANO MELO (lote 1), CARAÚBAS (lote 2) e APODI (lote 3)**, pertencentes à Polícia Civil do Estado do Rio Grande do Norte, na forma como preconiza a Lei Federal n.º 8.666/93, assim como suas posteriores alterações. O recebimento das propostas de preços e habilitação, dar-se-ão no dia 07/12/2009, às 11:00 horas, quando acontecerá a abertura do certame, na sala da Comissão Permanente de Licitação/DEGEPOP, no endereço: Av. Interventor Mário Câmara, 2550, Cidade da Esperança, Natal/RN, CEP 59074-600. fone/fax: (84) 3232-7675.

Natal/RN, 23 de novembro de 2009.
Ednilson Silva de Castro
PREGOEIRO DA CPL/DEGEPOP

DEPARTAMENTO ESTADUAL DE TRÂNSITO COMISSÃO PERMANENTE DE LICITAÇÃO

AVISO AOS INTERESSADOS: PROCESSO Nº 225125-2009-8-DETRAN-RN - TOMADA DE PREÇOS Nº 003/09

A Presidente da Comissão Permanente de Licitação, do Departamento Estadual de Trânsito - DETRAN/RN, no uso de suas atribuições legais, comunica aos interessados que realizará no dia 09 de dezembro de 2009, às 10:00 horas, reunião para recebimento dos envelopes contendo documentação referente ao certame acima mencionado para contratação de empresa especializada para execução dos serviços de sinalização horizontal a frio e sinalização horizontal termoplástica pelo processo de extrusão e aspersão, sinalização vertical e fornecimento e instalação de tachões e tachinhas nos diversos municípios do Rio Grande do Norte, conforme discriminados no anexo I do Edital. Avisa ainda que os Editais e demais esclarecimentos estarão à disposição na CPL /DETRAN-RN, com endereço à Av. Perimetral Leste, 113, Cidade da Esperança - Natal - RN - Fone 0-(84) 3232-2962, no horário de 08:00 às 14:00 horas.

Natal, 20 de novembro de 2009.
Maria Selma Maia de Medeiros Pinheiro
Presidente da CPL/DETRAN

*Republicado por incorreção.

Órgão criado há quatro meses promove conciliação entre o sistema e pacientes que se sentem prejudicados

Erta Souza

ertasouza.rm@dabr.com.br

A pesar do pouco tempo de implantação - apenas quatro meses -, o Comitê Interinstitucional de Resolução Administrativa de Demandas da Saúde (Cirads), criado para tentar resolver as pendências envolvendo questões de saúde, tem obtido bons resultados. Dos 31 casos apresentados nas cinco reuniões, 10 foram solucionados. Os outros estão em análise e serão discutidos nos próximos encontros.

Lançado no final de julho, através de um acordo de cooperação técnica entre Advocacia Geral da União (AGU), Defensoria Pública da União e do Estado, Procuradoria Geral da União, do Estado e do Município de Natal, além das secretarias de saúde do Estado e de Natal, o Cirads - projeto pioneiro no Brasil - tem como objetivo principal diminuir a judicialização envolvendo o Sistema Único de Saúde (SUS) e antecipar uma solução para os problemas dos pacientes sem que seja necessário ação na justiça.

Na opinião da Procuradora do Estado e subcoordenadora do Cirads, Adriana Torquato, a integração entre os órgãos institucionais comuns que discutem os problemas do SUS foi otimizada. "Com a implantação desse projeto conhecemos de perto as deficiências da saúde e só através do Cirads o SUS poderá cumprir efetivamente seu papel", analisa.

O projeto é direcionado às pessoas com renda familiar isenta ao pagamento do Imposto de Renda. Desse modo, apenas quem têm renda mensal até R\$ 1.372 será atendido pelo Cirads. A procuradora explica que o comitê analisa quinzenalmente os casos que chegam até as defensorias. "Atendemos solicitações simples como um medicamento que deve ser distribuído pela atenção básica até procedimentos cirúrgicos mais complexos. Ou seja, tudo que seja acobertado pela política do SUS", disse. Os casos que o Cirads não consegue solucionar são encaminhados à justiça comum.

SERVIÇO

Defensoria Pública da União

Endereço: Avenida Deodoro da Fonseca, 601, Cidade Alta (perto da Catedral Metropolitana)

Funcionamento: 2ª a 5ª feira, das 8h30 às 12h30 e das 13h30 às 17h30

Mossoró pode ter surto de dengue

Levantamento do Ministério da Saúde põe município entre os 10 mais vulneráveis a sofrer epidemia no país

Gabriela Freire
gabrielafreire.rn@dabr.com.br

A cidade de Mossoró, a 285km de Natal, corre risco de enfrentar uma epidemia de dengue este ano, segundo pesquisa divulgada ontem pelo Ministério da Saúde. Os dados são do Levantamento de Índice Rápido de Infestação por *Aedes aegypti* (Liraa) 2009. Outros nove municípios - Cáceres (MT), Palmas (TO), Barretos e Presidente Prudente (SP), Governador Valadares e Ipatinga (MG), Camaçari, Ilhéus e Itabuna (BA) brasileiros correm o mesmo risco, enquanto 102 estão em situação de alerta. O Liraa avaliou 157 municípios.

O Liraa divide os resultados em três grupos. Encontrar o *Aedes aegypti*, vetor de transmissão da dengue, em até 1% das residências visitadas é considerado "satisfatório". Para o município ser enquadrado em "situação de alerta", precisa haver registros do mosquito numa proporção entre 1% e 3,9%. O "risco de surto" é considerado para

aqueles em que houver presença do mosquito em mais de 4% das residências ou ambientes visitados. O último levantamento sobre a dengue foi divulgado em outubro, no dia 29, e registrou queda de 46,3% no número de casos, na comparação entre janeiro e agosto de 2009 e 2008.

O índice de Mossoró é de 4,1%. De acordo com a subcoordenadora de vigilância epidemiológica da Secretaria Estadual de Saúde Pública do RN (Sesap-RN), Juliana Araújo, está acima do preconizado pelo Ministério da Saúde. "Significa que tem uma possibilidade de transmissão da doença. Mas também tem que ser observado o fato desse ano ter registrado o menor índice desde 2004. Este ano é um dos melhores de Mossoró", citou.

Água

O levantamento apresentou também um retrato dos tipos de criadouros mais comuns em cada região - águas, lixo e residência. A maioria das larvas encontradas nas regiões Norte e Nordeste estão ligadas aos ambientes de abastecimento de água.

E esse é o principal problema enfrentado por Mossoró, afirma a gerente de saúde Jaqueline Amaral. "Desde o começo do ano temos trabalhado com contenção. Mas Mossoró tem um sério problema de abastecimento de



Marcos Cesar Barreto/Divulgação

MS alerta que água acumulada em residências ainda é um foco de proliferação frequente no Nordeste

água, devido a isso as pessoas depositam água em reservatórios inadequados. Fizemos uma

série de medidas junto à população, contratamos a retirada de pneus, limpeza de terrenos bal-

diados e prédios fechados. A gente tem feito muita coisa e continua trabalhando nisso", afirmou.

CARNATAL

Hemonorte lança campanha de doação de sangue

A campanha Doe Sangue foi lançada ontem e segue até o dia 6 de dezembro com o objetivo de aumentar o estoque do Hemonorte. A expectativa é que as doações cheguem a 180 por dia. Fruto de parceria entre o Carnatal Solidário e o Hemonorte, a campanha existe há 15 anos nos dias que antecedem a micareta. "O que observamos ao longo desses 15 anos é que na semana que antecede o evento nosso estoque de sangue aumenta. O Carnatal, com ações de divulgação, cumpre seu papel despertando na juventude o ato de doar vida," disse Rosimary Teixeira, diretora do departamento técnico do Hemonorte.

Segundo Rosimary, a promoção de ações de incentivo à doação de sangue é fundamental, principalmente pelo fato de as pessoas que doam pela primeira vez se tornarem doadoras permanentes do Hemonorte. Para Ricardo Bezerra, diretor da Destaque Promoções, o Carnatal cumpre sua missão solidária que, além de promover alegria para os foliões,

desperta nos jovens o papel de cidadania através do gesto nobre de salvar vidas com a doação de sangue.

O projeto Carnatal Solidário conta com quatro ações sistemáticas que envolvem os foliões, com campanhas que beneficiam a sociedade através do Hemonorte, Hospital Infantil Varela Santiago, Grupo de Apoio à Criança com Câncer (GACC) e moradores de comunidades carentes de Natal. Depois do Hemonorte será a vez do Hospital Infantil Varela Santiago e do GACC, que durante o evento recebem doações dos artistas que participam da festa.

Encerrando a programação solidária, no dia 24 de dezembro acontece a festa natalina do Armazém da Caridade, patrocinada pelos blocos do Carnatal com uma doação estimada de 2,5 mil cestas básicas, além de 400 redes para famílias carentes que vão participar do jantar na noite de Natal. Os alimentos vão atender cinco grandes comunidades carentes e algumas instituições de caridade de Natal.



Fábio Cortez/DN/D.A Press

Postos de coleta receberão doações em diferentes pontos da cidade

Corredor

Toda a estrutura do evento está passando por fiscalização realizada pelo Corpo de Bombeiros. A previsão é que o trabalho continue amanhã e siga até 3 de dezembro. O objetivo é avaliar o cumprimento das normas de segurança das estruturas montadas no Corredor da Folia e no percurso externo dos blocos.

O Corpo de Bombeiros também orienta sobre a montagem dos camarotes particulares. "Pedimos para a população que montará

camarotes particulares no percurso das avenidas Romualdo Galvão, Amintas Barros e Prudente de Moraes dar entrada no projeto anti-incêndio no Serviço Técnico do Corpo de Bombeiros. As estruturas que já estiverem sendo montadas e não apresentarem esse projeto serão interditadas", afirma o Tenente-Coronel Acioli, Chefe do Serviço Técnico de Engenharia do Corpo de Bombeiros. Mais informações: 3232-9997 ou 3232-6047. (G.F.)

SERVIÇO

Para doar sangue:

Durante a campanha 'Doe Sangue' haverá instalação de postos de coleta em diversos pontos da cidade.

Postos de coleta através do ônibus da Hemonorte:

25/11 - Parnamirim
Em frente à Central do Cidadão
8h às 17h

De 26/11 a 4/12 - Ônibus na
Av. Deodoro da Fonseca
Em frente à Catedral Metropolitana
8h às 17h

Outros locais para doação de sangue:

Hemonorte (sede)
Av. Alexandrino de Alencar, 1.800 - Tirol
Segunda a Sábado - 7h às 18h20
Informações: 3232-6700/6701/6724

Posto de Coleta da Zona Norte
Casa da Cidadania
Av. Paulistana - Panatis.
Segunda a Sábado - 8h às 17h
Informações: 3232-9778



Vinte pacientes terão que ser transferidos para UTIs de outros hospitais

Maria Igê/Esp. DN/D.A Press

CRM interdita unidades intensivas do Walfredo

Conselho determinou interrupção de serviços em dois setores por falta de médicos plantonistas

As duas unidades de tratamento intensivo do Hospital Walfredo Gurgel foram interditas no início da tarde de hoje pelo Conselho Regional de Medicina (CRM). Segundo a assessoria de imprensa da entidade, os setores são unidades intermediárias entre a internação na enfermaria e a Unidade de Terapia Intensiva (UTI), aceitando pacientes com estado de saúde grave e que exigem cuidados especiais.

Numa fiscalização de rotina, segundo o CRM, conselheiros identificaram falta de médicos plantonistas, o que seria exigência legal para o funcionamento. "Constatamos uma situação irregular, o que é lamentável, e ao conselho não restou decisão senão a de interditar o serviço até que os gestores da saúde encontrem solução adequada para o problema", afirmou o presidente, Luís Eduardo Barbalho de Mello.

Segundo o médico, a fiscalização identificou, ainda, que há turnos inteiros em que essas unidades funcionam sem médico, o que é ilegal e coloca em risco de morte os pacientes. O Conselho acrescentou que a Sesap terá que encontrar leitos em UTIs para transferir os 20 pacientes que estão internados.

Situação crítica

Apesar de ainda desconhecer a interdição, o presidente do Sindicato dos Médicos do Rio Grande do Norte (Sinmed/RN), Geraldo Filho, confirmou que a situação das unidades do Walfredo é crítica e que, em alguns setores, não há médicos. "Há lugares que são verdadeiros depósitos de pacientes, muitos em situação delicada, usando respiradores".

Geraldo Filho acredita que seja preciso unir forças entre o sindicato e a Sesap para encontrar soluções para a falta de médicos. "Deve-se pensar em meios de atrair o médico para o serviço público. A classe tem 'fugido' destes trabalhos". O presidente ressaltou, ainda, que alguns profissionais que assumiram após a convocação do último concurso pediram demissão. Sobre o mesmo certame, Geraldo afirmou que ainda há aprovados não convocados, e que a Sesap justificou a não nomeação com o "limite prudencial".

Procurada pelo **Diário de Natal**, a assessoria da Sesap comunicou que não informou oficialmente, mas que procurou o conselho para se informar sobre o assunto e analisam providências a serem tomadas.

**GOVERNO DO ESTADO DO RIO GRANDE DO NORTE
SECRETARIA DE ESTADO DO MEIO AMBIENTE E DOS
RECURSOS HÍDRICOS - SEMARH**

AVISO DE LICITAÇÃO

TOMADA DE PREÇO Nº 012/2009

A Secretaria de Estado do Meio Ambiente e dos Recursos Hídricos do Rio Grande do Norte - SEMARH, órgão integrante da administração pública direta, inscrita no Cadastro Nacional da Pessoa Jurídica do Ministério da Fazenda - CNPJ/MF no 01.066.896/0001-74, com sede à Rua Dona Maria Câmara, 1884 - Capim Macio, Natal/RN, torna público que, realizará Licitação nº 012/2009 - SEMARH, na modalidade de Tomada de Preços, do tipo Técnica e Preço, para selecionar a proposta mais vantajosa quanto à execução dos estudos ambientais, elaboração do projeto básico e executivo completo de aterros sanitários e estações de transferência de resíduos sólidos do consórcio do Alto Oeste, neste Estado, conforme especificações constantes no Edital, a qual se regerá pelas disposições da Lei nº 8.666/93, de 21.06.93, com as alterações introduzidas pela Lei nº 8.883/94, de 08.06.94, e Lei nº 9.648/98 de 27.05.98.

O recebimento dos envelopes de Habilitação e Proposta de Preços, dar-se-á no dia 29 de dezembro de 2009, até às 10:00 (dez) horas, na Sala de Reuniões, na sede da Secretaria, no endereço acima.

A documentação completa do Edital poderá ser examinada e adquirida na sede da SEMARH, a partir desta publicação, no horário das 8:00 às 12:00, toda e qualquer informações serão prestadas no endereço acima, ou através do Fone (84) 3232 - 2407, Fax (84) 3232 - 2412. No site: www.semarh.rn.gov.br constará um resumo do referido edital.

O Edital será entregue mediante a comprovação do depósito do valor de R\$ 100,00 (cem reais), na conta corrente 30.017-9, agência 3795-8 - Banco do Brasil, em nome da SEMARH.

Natal/RN 23 de Novembro de 2009

Ivan Galhardo Júnior
PRESIDENTE DA CPL

PODER JUDICIÁRIO DO ESTADO DO RIO GRANDE DO NORTE

JUÍZO DE DIREITO DA 11ª VARA CÍVEL DA COMARCA DE NATAL

EDITAL DE CITAÇÃO

(Prazo: 20 dias)

O Excelentíssimo Senhor Doutor Fábio Antônio Correia Filgueira, Juiz de Direito em Substituição Legal na 11ª Vara Cível (desta Comarca de Natal/RN, na forma da lei, etc. FAZ SABER a todos quantos o presente EDITAL virem, ou dele conhecimento tiverem, que pelo presente fica **CITADA** a parte-ré Ind. e Com. de Refrigerantes, atualmente em lugar incerto e não sabido, bem como a quem mais interessar possa, por todos os atos e termos da Ação Monitória - 001.03.018503-4, proposta por Companhia de Águas e Esgotos do Rio Grande do Norte - CAERN contra Ind. e Com. de Refrigerantes, em tramitação por este Juízo, para, no prazo de 15 (quinze) dias, efetuar o pagamento da importância devida, ficando isenta de custas e honorários advocatícios, ou, querendo, oferecer EMBARGOS. Tudo de conformidade com a petição inicial, cuja cópia encontra-se nesta Secretaria, à disposição dos interessados. Dado e Passado nesta Cidade de Natal, aos 11 de janeiro 2008. Eu, Luciana Mendonça Medeiros, digitei e eu, Flávio Praxedes da Silva, Diretor de Secretaria, conferi e subscrevi.

Fábio Antônio Correia Filgueira
Juiz de Direito em Substituição Legal



**TRIBUNAL DE JUSTIÇA DO ESTADO DO RIO GRANDE DO NORTE
COORDENADORIA DE LICITAÇÃO, CONTRATOS E CONVÊNIOS**

AVISO DE LICITAÇÃO

PREGÃO ELETRÔNICO Nº 09/2009 - PROCESSO Nº 512300/2008-3 - Re-editado

O Tribunal de Justiça do Rio Grande do Norte, através da sua Pregoeira, torna público que realizará licitação objetivando o Registro de Preços na modalidade Pregão Eletrônico, tipo menor preço global por item, destinada a **adquirição futura e/ou instalação de placas diversas, letras e logotipos**, para fazer face às necessidades do Poder Judiciário Estadual, através do TJ/RN. As Propostas serão recebidas a partir de 25/11/2009, às 9 horas, até 10/12/2009, às 10 horas. **As propostas serão abertas no dia 10/12/2009, às 10 horas.** Para todas as referências de tempo será observado o horário de Brasília/DF. A íntegra do respectivo edital encontra-se disponível no site oficial do TJ/RN, no endereço eletrônico www.tjrn.jus.br, opção "licitações", no link correspondente a este Pregão, no Setor de Licitações da referida Corte, situada à Praça Sete de Setembro, s/n, Cidade Alta, nesta Capital, no horário das 8 às 18h, em dias úteis e no site www.comprasnet.gov.br, onde ocorrerá o certame. Quaisquer outras informações poderão ser obtidas através dos telefones (84) 3616-6316, fax (84) 3616-6315 ou via internet, pelo endereço eletrônico pregao@tjrn.jus.br. Natal/RN, 24 de novembro de 2009. **Orlizeane Oliveira Moura Medeiros - Pregoeira do TJ/RN.**



**TRIBUNAL DE JUSTIÇA DO ESTADO DO RIO GRANDE DO NORTE
COORDENADORIA DE LICITAÇÃO, CONTRATOS E CONVÊNIOS**

AVISO DE LICITAÇÃO

PREGÃO ELETRÔNICO Nº 29/2009 - PROCESSO Nº 184142/2009-1

O Tribunal de Justiça do Rio Grande do Norte, através da sua Pregoeira, torna público que realizará licitação objetivando o Registro de Preços na modalidade Pregão Eletrônico, tipo menor preço global para o lote único, destinada a **aquisição futura e/ou instalação de placas diversas, letras e logotipos**, para fazer face às necessidades do Poder Judiciário Estadual, através do TJ/RN. As Propostas serão recebidas a partir de 25/11/2009, às 9 horas, até 08/12/2009, às 10 horas. As propostas serão observadas o horário de Brasília/DF. A íntegra do respectivo edital encontra-se disponível no site oficial do TJ/RN, no endereço eletrônico www.tjrn.jus.br, opção "licitações", no link correspondente a este Pregão, no Setor de Licitações da referida Corte, situada à Praça Sete de Setembro, s/n, Cidade Alta, nesta capital, no horário das 8 às 18h, em dias úteis e no site www.comprasnet.gov.br, onde ocorrerá o certame. Quaisquer outras informações poderão ser obtidas através dos telefones (84) 3616-6316, fax (84) 3616-6315 ou via internet, pelo endereço eletrônico pregao@tjrn.jus.br. Natal/RN, 24 de novembro de 2009. **Maria de Fátima Borges Marinho - Pregoeira.**



**TRIBUNAL DE JUSTIÇA DO ESTADO DO RIO GRANDE DO NORTE
COORDENADORIA DE LICITAÇÃO, CONTRATOS E CONVÊNIOS**

AVISO DE LICITAÇÃO

PREGÃO PRESENCIAL Nº 28/2009 - PROCESSO Nº 472195/2008-5

O Tribunal de Justiça do Rio Grande do Norte, através da sua Pregoeira, torna público que realizará licitação na modalidade Pregão Presencial, tipo MENOR PREÇO GLOBAL PARA LOTE ÚNICO, objetivando a contratação de empresa especializada para a prestação de serviços de **manutenção preventiva e corretiva, Subestações de Energia Elétrica, Grupos Motores Geradores e Bancos de Capacitores nos prédios do Poder Judiciário do Estado do Rio Grande do Norte, com fornecimento de peças, acessórios, equipamentos, componentes e materiais necessários à execução destes serviços.** A Sessão Pública, para recebimento dos Envelopes de Preços e de Documentação de Habilitação, será realizada **às 9 horas do dia 9 de dezembro de 2009** (horário local). O Edital e seus Anexos poderão ser adquiridos no site oficial do TJ/RN, no endereço www.tjrn.jus.br, opção "licitações", no link correspondente a este Pregão, ou no Setor de Licitação do referido Tribunal, situado na Praça Sete de Setembro, s/n, nesta Capital, das 8h às 18h, em dias úteis, ou no endereço eletrônico, via internet, pelo e-mail pregao@tjrn.jus.br. Qualquer informação poderá ser obtida no endereço e horário supracitados, bem como através do fax (84) 3616-6315. Natal-RN, 24 de novembro de 2009. **Maria de Fátima Borges Marinho - Pregoeira-TJ/RN.**



**TRIBUNAL DE JUSTIÇA DO ESTADO DO RIO GRANDE DO NORTE
COORDENADORIA DE LICITAÇÃO, CONTRATOS E CONVÊNIOS**

AVISO DE LICITAÇÃO

PREGÃO PRESENCIAL Nº 31/2009 - PROCESSO Nº 199434/2009-2

O Tribunal de Justiça do Rio Grande do Norte, através de sua Pregoeira, torna público que realizará licitação na modalidade Pregão Presencial, tipo MENOR PREÇO GLOBAL PARA LOTE ÚNICO objetivando o Registro de Preços para **CONFEÇÃO DE CHAVES E SERVIÇOS DE CHAVEIRO EM GERAL**, para fazer face às necessidades do Poder Judiciário Estadual, através do TJ/RN. A Sessão Pública, para recebimento dos Envelopes de Preços e de Documentação de Habilitação, será realizada **às 9 horas do dia 11 de dezembro de 2009** (horário local). O Edital e seus Anexos poderão ser adquiridos no site oficial do TJ/RN, no endereço www.tjrn.jus.br, opção "licitações", no link correspondente a este Pregão, ou no Setor de Licitação do referido Tribunal, situado na Praça Sete de Setembro, s/n, nesta Capital, das 8h às 18h, em dias úteis, ou no endereço eletrônico, via internet, pelo e-mail pregao@tjrn.jus.br. Qualquer informação poderá ser obtida no endereço e horário supracitados, bem como através do fax (84) 3616-6315. Natal-RN, 24 de novembro de 2009. **Rodrigo Costa Rodrigues Leite - Pregoeiro - TJ/RN**

AVISO AOS INTERESSADOS

Processo nº 000024/2009-24- SME/PMN
Concorrência nº 15.001.2009 - CPL/SME/PMN
Objeto: contratação de empresa especializada na prestação de serviços de terceirização de mão-de-obra nas categorias de: Auxiliar de Secretaria, Porteiro Diurno, Porteiro Noturno, Auxiliar de Serviços Gerais, Auxiliar de Cozinha.

A Comissão Permanente de Licitação da Secretaria Municipal de Educação/PMN avisa que, em atendimento à Recomendação nº 002/2009, de 23/11/09, editada pela Promotoria de Justiça de Defesa do Patrimônio Público da Comarca de Natal, fica suspensa a reunião de abertura da licitação em epígrafe, anteriormente marcada para o dia **25.11.2009, às 8h30min.**

Natal, 23 de novembro de 2009.

Denise da Mata Oliveira Prado
PRESIDENTE DA CPL

**TRIBUNAL DE JUSTIÇA DO ESTADO DO RIO GRANDE DO NORTE
COORDENADORIA DE LICITAÇÃO, CONTRATOS E CONVÊNIOS**

AVISO DE LICITAÇÃO

-Repblicado-

O Tribunal de Justiça do Estado do Rio Grande do Norte - TJ/RN, através da Comissão Permanente de Licitação, torna público, para conhecimento dos interessados, que realizará licitação na modalidade **CONVITE Nº 13/2009 (Processo nº 168007/2009-8)**, do tipo menor preço, sob o regime de empreitada por preço unitário, objetivando a contratação de empresa especializada para realizar **SERVIÇOS DE REPARAÇÃO E REFORMA no Fórum da Comarca de Marcelino Vieira/RN.** A Sessão Pública, para recebimento e abertura dos envelopes de Documentos de Habilitação e Proposta de Preços, será realizada **às 9 horas do dia 3 de dezembro de 2009** (horário local). A íntegra do respectivo edital encontra-se gratuitamente disponível no site oficial do TJ/RN, no endereço eletrônico www.tjrn.jus.br, opção "licitações", no link correspondente a este Convite, e no Setor de Licitações da referida Corte, situada à Praça Sete de Setembro, s/n, Cidade Alta, nesta Capital, no horário das 8h às 18h, em dias úteis, onde ocorrerá o certame. Quaisquer outras informações poderão ser obtidas através dos telefones (84) 3616-6316, fax (84) 3616-6315 ou via internet, pelo endereço eletrônico cpl@tjrn.jus.br. Natal/RN, 24 de novembro de 2009. **Rodrigo Costa Rodrigues Leite - Presidente da CPL - TJ/RN.**

Aprovados para a PM festejam 4 anos depois

Candidatos do concurso promovido em 2005, que foram convocados nesta semana, se apresentam em dezembro

Os 650 suplentes do concurso de 2005 convocados para a Polícia Militar do Rio Grande do Norte deverão começar a se apresentar a partir do próximo dia 8 de dezembro. Os detalhes foram confirmados na publicação do Diário Oficial do Estado ontem. Pela manhã, alguns convocados estiveram no Quartel do Comando Geral da Polícia Militar. O sentimento de felicidade e alívio estava estampado no rosto de cada um. "Eu fiquei sabendo hoje (ontem) pela manhã e fui pego de surpresa. Pra mim foi uma bênção pela oportunidade de ter um emprego estável e com oportunidade de crescer na corporação", disse Fagno Magnos, de 32 anos, que trabalhava com vendas.

Já Ítalo Anderson, 31 anos, técnico em segurança no trabalho, lembrou a importância de ser um servidor público. "Além do lado financeiro, o fato de poder trabalhar em prol da população também serve de estímulo, por isso vou dar meu máximo no curso de formação", afirmou.



Polícia Militar receberá reforço de 542 dos 650 soldados aprovados na seleção e chamados há dois dias

Dos novos convocados, 390 irão para os destacamentos da PM nas regiões de Natal e Grande Natal, 110 para o Alto Oeste, 80 para o Seridó e 70 para a região Agreste. Nesses dias, todos passarão por testes físicos de caráter eliminatório. "É importante frisar que todos devem estar em trajes esportivos, de camisa ou camiseta branca com os respectivos números de inscrição pinta-

dos ou afixados na frente e nas costas. Devem levar documentos de identificação como o RG ou a Carteira Nacional de Habilitação com foto atualizada, além de atestado médico de aptidão de no máximo 10 dias anteriores aos testes", destacou o tenente Jackson Cunha, da direção de Pessoal da PM.

Formação

Dos 650 convocados, entretan-

to, serão selecionados 542 suplentes. O curso de formação terá início em fevereiro.

SERVIÇO

Dias 8 e 9/12: Apresentação dos convocados para Natal e Grande Natal

Dias 10 e 11/12: Apresentação dos convocados para Caicó, Pau dos Ferros e Nova Cruz

Local: Caic de Lagoa Nova

Hora: 7h

EDUCAÇÃO

Distribuição do ensino é tema de encontro

No município de Santa Cruz, na região Trairi, a 111km de Natal, as duas maiores universidades do Rio Grande do Norte, a estadual (UERN) e a federal (UFRN) têm cursos de enfermagem. O município também foi, recentemente, contemplado com uma unidade do Instituto Federal de Educação Tecnológica (IFRN), com ensino médio e superior e ainda tem o ensino básico das redes estadual e municipal. Santa Cruz foi um dos exemplos citados na Conferência Estadual de Educação de que o país precisa com urgência de uma educação nacional planejada e articulada que venha a promover a organização da educação como um todo em todas as etapas e áreas de ensino.

O encontro, que está reunindo professores, entidades sindicais, pais, estudantes e gestores do ensino básico, superior e profissional das áreas pública e privada, termina hoje com a escolha de delegados e elabo-

ração do documento final com sugestões para a Conferência Nacional de Educação que será realizada em Brasília, em março de 2010.

O Sistema Nacional de Educação Articulada é um dos eixos temáticos do encontro e foi o principal ponto discutido em todas as 18 conferências intermunicipais já realizadas em nove cidades pólos do Rio Grande do Norte. De acordo com o coordenador da Conferência Estadual e secretário adjunto da Secretaria Estadual de Educação, professor Otávio Augusto, a ideia é propor reformulações necessárias para que o planejamento de ações articuladas torne-se a estratégia de implementação do novo PNE. "Para isso, precisamos principalmente discutir a integração de todos os níveis, etapas e modalidades da educação escolar, com vistas a consolidar os sistemas articulados de planejamento e gestão, de fi-



Conferência Estadual reuniu educadores, autoridades do setor e parlamentares

nanciamento, de avaliação e formação inicial e continuada dos professores", disse.

Falta de articulação

Na opinião do deputado estadual Fernando Mineiro (PT), um dos maiores gargalos da educação no país é justamente a falta desse sistema articulado. "É cada um no seu quadrado. O governo municipal cuida do en-

sino fundamental, o estadual do fundamental e do médio e o federal do superior, mas às vezes se confundem em suas funções e terminam fazendo a mesma coisa, implicando em prejuízos de tempo, recursos e nos resultados educacionais".

Para ele, é justamente aí a importância dessa discussão porque, pela primeira vez, conseguiu-se unir todos os níveis de educação em torno de uma temática.

CONSELHO TUTELAR VEREADORES REALIZAM AUDIÊNCIA

A Câmara Municipal realizou, na manhã de ontem, audiência pública sobre a situação de precariedade de funcionamento dos Conselhos Tutelares de Natal, denunciada pelo **Diário de Natal** na edição do último dia 19, por ocasião das comemorações do Dia do Conselheiro Tutelar. A proposição da audiência foi da Comissão de Direitos Humanos, presidida pela vereadora Sargento Regina, compartilhada pelos vereadores Raniere Barbosa e Hermano Moraes. A discussão abordou os recursos no orçamento do município para o funcionamento dos Conselhos em 2010.

Segundo os conselheiros tutelares, Francisco Gomes (Zona Leste) e Kellington Gama (Sul), após a publicação da reportagem, representantes dos conselhos foram recebidos pela secretário adjunto do Gabinete Civil da Prefeitura, Fúlvio Saulo, quando foi iniciado um diálogo, embora sem haver sinalização de maiores avanços com relação à melhoria da situação salarial dos conselheiros e nenhuma projeção sobre a falta de estrutura funcional e física das atuais sedes. Representantes de várias comunidades participaram da audiência.

SELEÇÃO

FARN TEM TURMAS PARA PROFESSORES

Direito, educação física, nutrição, enfermagem e fisioterapia são os cursos da Farn que estão com vagas abertas para docentes. As inscrições seguem até 7 de dezembro, na Secretaria Geral da Instituição, no horário das 8h às 21h. A seleção é dividida em três etapas, que serão realizadas de 8 a 15 de dezembro: prova didática, análise de títulos e entrevista com o candidato. O edital completo pode ser conferido no site www.farn.br. Mais informações pelos telefones (84) 3215 2917/2918. A FARN oferece uma vaga nas disciplinas abaixo:

CURSOS OFERECIDOS

Direito Processual Civil
Direito Empresarial
Hermenêutica Jurídica
Prática Jurídica
Folclore
Parasitologia
Recursos Terapêuticos II
(Eletro-Termo-Fototerapia)
Bromatologia

Informações: www.farn.br e
(84) 3215-2917

Presos custam caro a delegacias

Estudo de delegados aponta que gastos com alimentação e outras despesas impedem melhorias em unidades

Paulo de Sousa

jpaulosousa.rm@dabr.com.br

As melhorias na estrutura de delegacias em todo o estado esbarram num problema considerado crônico, segundo o delegado Gustavo Santana, presidente da Associação dos Delegados de Polícia Civil do Rio Grande do Norte (Adepol): os gastos na custódia de presos nas unidades policiais. Segundo um estudo feito pelos delegados ligados à diretoria da Delegacia Geral de Polícia (Degepol), repassado por Santana, a polícia chega a gastar cerca de R\$ 2 milhões no período de um ano em alimentação, a maioria para os custodiados. Enquanto isso, segundo o delegado, algumas DP's precisam de informatização, entre outras melhorias.

Segundo Gustavo Santana, o estudo aponta que, no período entre agosto de 2008 a julho deste ano, a Polícia Civil gastou R\$ 2.267 milhões com alimentação. "Boa parte disso é para os presos, já que apenas o policial plantonis-

tá é quem recebe a quentinha. Nós fornecemos o almoço e o jantar dos custodiados e temos que fazer isso, porque estão sob nossa responsabilidade". Para o delegado, porém, esse custo deveria ser arcado pela Secretaria Estadual de Justiça e Cidadania, a qual deveria se responsabilizar pela guarda dos presos. Além disso, de acordo com o estudo realizado pela Degepol, cerca de R\$ 50 mil por ano foram gastos para a manutenção de celas e para esgotamento de fossas nas delegacias. "Esse é o dinheiro gasto na manutenção das grades, de quando há fugas, para consertar as barras".

Para o delegado, esse dinheiro poderia estar sendo investido nas melhorias de estrutura das delegacias. "Se não tivéssemos estes gastos, esse dinheiro poderia ser utilizado na construção de novas delegacias ou reforma das distritais". Um exemplo do investimento que poderia ser feito, segundo Gustavo Santana, é a informatização de toda a Polícia Civil. "Existem distritais que não têm computadores na recepção, para fazer o boletim de ocorrência. O registro então é feito à mão. Com a informatização completa, teríamos um sistema interligado. Se algum delegado quisesse acessar os dados de outra unidade, basta-



Segundo a Adepol, foram gastos mais de R\$ 2 milhões só com alimentação de presos entre agosto de 2008 e julho deste ano

ria olhar no sistema".

Gustavo Santana explica que o relatório foi feito pela diretoria da Degepol para mostrar à Secretaria de Segurança e Defesa Social as necessidades e planos para a Polícia Civil do estado. "Com isso podemos mostrar o que pode ser feito, uma forma de pressionar". No estudo, aponta-se ainda a necessidade de interiorização da po-

lícia judiciária. "A ideia é que se tenha um delegado civil em cada um dos 60 municípios onde há sede de comarca".

Concurso

Para isso, espera-se a conclusão do concurso da Polícia Civil, ainda em andamento. "Temos pressionado também o governo para convocar os concursados a ingressa-

rem na academia, para sanarmos esse problema o mais rápido possível". Um exemplo dessa carência, segundo o presidente da Adepol, é o do delegado Inácio Rodrigues, da regional de Pau dos Ferros, que responde por 19 municípios no Oeste do Estado. "Hoje só temos 36 municípios com presença de polícia judiciária, precisamos de mais 30".

ABUSO INFANTIL

Seminário debate prevenção

Andrielle Mendes

Especial para o Diário de Natal

"Nenhuma criança ou adolescente será objeto de qualquer forma de negligência, discriminação, exploração, violência, crueldade e opressão". Mesmo quem não conhece o artigo 5º do Estatuto da Criança e do Adolescente (ECA), sabe que esta determinação existe apenas no papel. Em todo o Brasil, milhares de crianças e adolescentes continuam sendo vítimas de violência sexual ou exploração. Enquanto o leitor acompanha a reportagem, crianças e adolescentes estão sendo abusados no Brasil. Quem tenta combater este tipo de violência acaba esbarrando numa série de obstáculos. Omissão de alguns governantes, falta de informação, ausência de políticas públicas e até negligência dos pais são apenas alguns fatores que contribuem para a subnotificação dos casos, e consequentemente a impunidade.

De acordo com dados do Disque Denúncia Nacional, o Rio Grande do Norte foi o sexto estado que mais registrou denúncias de violência sexual contra crianças e adolescentes em 2008. Já a cidade do Natal ficou

com a quarta colocação no ranking de capitais que mais denunciaram esse tipo de crime no Nordeste. Entre as capitais brasileiras, Natal ficou com a nona posição. Para reverter este quadro e propor novas estratégias de enfrentamento, representantes de organizações governamentais, não governamentais e sociedade civil participaram do Seminário de Avaliação do Plano Estadual de Enfrentamento à Violência Sexual contra Crianças e Ado-

Denúncias aumentam a cada ano no estado

lescentes, que ocorreu entre os dias 23 e 24, em Natal.

O seminário teve como objetivos discutir a formação de redes de enfrentamento e apresentar a sistematização do atendimento às vítimas. Na ocasião, os participantes avaliaram o Plano Estadual de Enfrentamento à Violência Sexual contra Crianças e Adolescentes. Para a coordenadora política-

pedagógica do Centro de Defesa Estadual da Criança e do Adolescente (Cedeca Renascer), Sayonara Dias, não é possível sequer afirmar se este tipo de violência está aumentando ou diminuindo. Segundo Sayonara, o aumento das denúncias pode estar relacionado ao aumento de casos no Brasil. Por outro lado, pode estar relacionado somente ao aumento de sensibilidade da população, que está denunciando mais.

Não há dados precisos sobre quantas crianças são abusadas no país nem sobre quantas delas conseguem sair dessa situação, é o que afirma a coordenadora para o Nordeste do Comitê Nacional de Enfrentamento à Violência Sexual contra Crianças e Adolescentes, Márcia Cristine Pereira de Oliveira. "O número de denúncias tem aumentado através do Disque Denúncia Nacional, mas não sabemos informar se isso se deve a um aumento de casos ou da sensibilidade da população", afirma. Para quantificar a violência praticada contra crianças e adolescentes, o Governo Federal utiliza os dados obtidos através do Disque Denúncia Nacional, mais conhecido como Disque 100.



Evento discutiu volume de crimes sexuais contra a infância e a adolescência no RN

A coordenadora do Comitê Nacional, Márcia Cristine, defende a importância de denunciar os crimes sexuais. Praticado, na maioria das vezes, dentro de casa pelo padastro, pai ou amigo da família, a violência sexual é um crime difícil de ser diagnosticado.

Mais queixas

O número de denúncias aumenta a cada ano. Em 2003, o Disque 100 registrou 4.494 queixas; em 2008, o número saltou para 32.588, com uma média de 89 ligações por dia. Em menos de seis anos, o núme-

ro de denúncias chegou a 95 mil em todo o país. Para denunciar crimes cometidos contra crianças e adolescentes, basta ligar para o Disque 100. A ligação é gratuita e você não precisa se identificar. O Disque 100 recebe também denúncias de pornografia, negligência e maus tratos, entre outros crimes. Segundo a Secretaria Especial de Direitos Humanos (SEDH) da Presidência da República, 62% das denúncias recebidas são de crimes praticados contra meninas. Número que sobe para 81% quando se refere a violência sexual.

Morte cercada de mistério em Lajes

Corpo de usuário de drogas foi encontrado em decomposição num matagal

Um homem conhecido apenas como Beto, que estava desaparecido de casa desde a quarta-feira da semana passada, foi encontrado morto na tarde da segunda-feira num matagal a cerca de 1km da fazenda em que morava com os pais, em Lajes, cidade a 125km de Natal.

De acordo com o soldado Adriano, que atendeu à ocorrência, por volta das 19h30 a polícia foi acionada até as proximidades da Fazenda Valentim, na BR-304, onde a vítima residia. Chegando lá, o soldado contou que no meio do mato estava o corpo, que aparenta ter em torno de 40 anos, em estado de putrefação.

Familiares relataram à polícia que a vítima estava com um comportamento estranho nos últimos dias e que inclusive, uma noite antes de sumir, havia pedido para dormir do lado de fora da casa. "O pai de Beto, seu Emanuel, disse que ele andava meio atordoado, provavelmente devido à abs-

tinência, já que ele era usuário de drogas e, devido à pressão da família, tinha se afastado do entorpecente", conta o soldado.

O corpo foi achado por volta das 16h30, quando um primo da vítima, que havia saído para procurar uns bodes da fazenda, se deparou com uma grande movimentação de urubus no local onde o corpo se encontrava. "Familiares contaram que procuraram ele por todo canto, inclusive fo-

acredito que tenha sido natural, devido a abstinência e dependência química".

O Instituto Técnico-Científico de Polícia (Itep) foi acionado na noite anterior, mas não pôde comparecer ao local devido ao difícil acesso, ficando, portanto, de remover o corpo somente na manhã de ontem.

São Gonçalo

José Edmilson da Silva, mais conhecido como "Pica-Pau", de 29 anos, foi executado a tiros na noite da segunda-feira em São Gonçalo do Amarante, região metropolitana de Natal. De acordo com informações policiais, o crime se deu por volta das 21h25, na rua da Lama, no Conjunto Novo São Gonçalo. Pica-Pau foi atingido com seis tiros e foi encontrado estirado no chão em plena via pública.

Ainda segundo a polícia, a vítima ainda chegou a ser socorrida pelo Samu e levada ao Hospital Walfredo Gurgel. No local, impera a lei do silêncio. Ninguém soube informar o motivo do crime, nem quem são os autores dos disparos. A polícia também ainda não tem pistas dos suspeitos que, até o momento, não foram capturados.

Polícia ainda não sabe se houve homicídio

ram até Caiçara do Rio do Vento no intuito de encontrá-lo, porém, de repente, foram surpreendidos com a notícia de que ele havia sido achado morto no meio do mato", explica.

O soldado Adriano ainda conta que, até o momento, não há confirmações se Beto foi vítima de um homicídio ou se a morte foi natural. "Somente com a perícia do Itep poderemos afirmar isso. Eu

CHACINA

Irmãos baleados seguem internados

Eduardo Maia/DN/D.A Press



Assassinato de quatro pessoas chocou São Gonçalo do Amarante

Os irmãos Maílson Viana de Araújo e Márcio do Nascimento Araújo, que foram baleados por homens encapuzados na madrugada do dia 15 de novembro, em São Gonçalo do Amarante, Grande Natal, ainda se encontram internados no Hospital Walfredo Gurgel.

Segundo a assessoria da unidade, um deles, que seria o irmão mais novo, cujo hospital não quis revelar o nome, apresentou melhoras e foi transferido para a enfermaria, onde respira sem a ajuda de aparelhos, mas ainda está meio desorientado. Já o outro irmão segue em estado grave, respirando por

meio de aparelhos e sedado.

O caso

Uma chacina chocou os moradores no bairro de Santo Antônio, em São Gonçalo do Amarante, região da Grande Natal, na madrugada do dia 15 de novembro, um domingo. Quatro pessoas morreram e duas ficaram gravemente feridas. Os jovens foram atingidos por tiros de armas de grosso calibre disparados por um grupo de três homens encapuzados dentro de uma casa situada à Travesa Boneges Mendes da Silva, que funcionava como boca de fumo na região.

ACIDENTE

Juiz retoma julgamento de professor da UFRN

Ana Amaral/DN/D.A Press

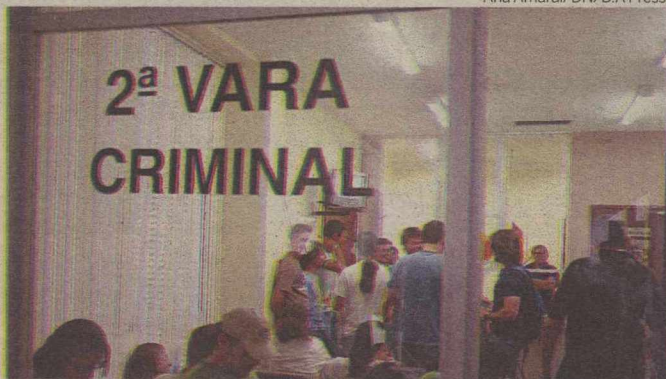

Justiça definirá se Vanildo teve responsabilidade por morte de estudante

O juiz Walter Nunes da Silva Júnior dará continuidade hoje à audiência de instrução e julgamento do professor Vanildo Pereira da Fonseca, do Departamento de Geologia da Universidade Federal do Rio Grande do Norte (UFRN), acusado de ser responsável por um acidente fatal ocorrido no Pico do Cabugi, município de Lajes, no dia 7 de julho de 2006. A audiência havia sido suspensa no dia 18 passado.

A audiência havia sido paralisada porque o laudo da perícia feito pela Polícia Federal foi anexado ao processo e os advogados de defesa e acusação pediram um prazo ao juiz para averiguara nova documentação.

O estudante Vinícius Santana da Silva, 18, à época aluno do 1º período de Geologia, participava de uma aula de campo quando foi atingido por uma pedra e morreu de traumatismo cranio-encefálico.

ASSALTO NO HOTEL

Testemunhas serão ouvidas hoje

Erta Souza

ertasouza.rm@dabr.com.br

Carlos Santos/DN/D.A Press



Atanásio Gomes afirma que ação teve envolvimento de mais de uma pessoa

As testemunhas que presenciaram o assalto a dois funcionários em um hotel na Via Costeira, na última segunda-feira, serão ouvidas hoje pela delegada titular da Delegacia de Furtos e Roubos, Sheila Freitas, apesar de a investigação estar sob a responsabilidade do delegado adjunto da Defur, Atanásio Gomes.

A titular acredita, inclusive, que o segurança Ronaldo Lourenço de Melo também seja ouvido nesta hoje. A assessoria de comunicação da Delegacia Geral de Polícia Civil (Degepol) descartou que o segurança do hotel, atingido por uma bala na virilha ao reagir ao assalto, fosse agente da polícia civil como algumas pessoas levantaram a hipótese.

O delegado que está coordenando o caso disse que ainda é muito cedo para dar alguma declaração porque a investigação está apenas começando, mas podia afirmar que havia, pelo menos, mais uma pessoa envolvida na ação. "Ficamos sabendo que havia outro carro do lado de

fora do Ocean Palace aguardando os elementos que estavam na moto", disse.

De acordo com o delegado, em assaltos conhecidos como "sai-dinha de banco" os bandidos utilizam dois veículos. "Isso é muito comum porque um fica do lado de dentro do banco e o outro do lado de fora para abordar a vítima", explicou.

Medidas

Na tentativa de evitar que casos como esse ocorram, alguns truques podem ser essenciais na opinião da delegada Sheila Freitas: não conversar com estranhos ao entrar ou sair de agências bancárias, evitar sacar uma grande quantia em dinheiro e pagar contas nos caixas eletrônicos sempre que possível.

A independência cultural do Mercado

Ana Amaral/DNV/D.A Press



A diva da música natalense, Glorinha Oliveira é a grande homenageada do Quarta Cultural

O Quarta Cultural realizado no Mercado de Petrópolis chega à oitava edição com homenagem à mulher

Sérgio Vilar
sergiovilar.rr@dabr.com.br

O título acima foge totalmente de assuntos relacionados à bolsa de valores ou sistemas de mercado financeiro. Trata mesmo é da cultura. E quase que independente. Produzida por idealistas, permissionários da crença de que há vida cultural longe dos shoppings. A partir das 14h de hoje, o projeto Quarta Cultural – no Mercado de Petrópolis – mostra pela oitava vez a possibilidade de realização e organização da sociedade civil e da classe artística. E promove mais um evento repleto de atividades culturais femininas. É que o projeto fará homenagem à mulher a partir de uma das nossas divas: a cantora Glorinha Oliveira.

Haverá ainda a performance poética de versos vociferados, por Mariana Flor e seu Esboço Mulher; shows musicais de Luciane Antunes e Lene Macedo; relançamento do livro Escrituras Sangradas, da escritora e poetisa Civone Medeiros; exposição fotográfica de Fábio Pinheiro; instalação poética pelo Coletivo AME, mais a feiras de sebos, artesanato e antiquários tradicionais do Mercado de Petrópolis. Os shows musicais começam a partir das 18h30 e prosseguem até às 22h. As exposições e feiras têm início às 14h. Afora as demais atrações comerciais do mercado, abertas desde a manhã.

Nesta oitava edição, o Quarta Cultural recebeu apoio da prefeitura de Natal: Apesar do nome do projeto, a Fundação responsável pela gerência cultural da cidade sequer levantou a voz. A iniciativa partiu da Secretaria Municipal de Turismo e Desenvolvimento Econômico (Seturde). Ainda assim, tímida. Apenas o auxílio nos custos de impressão gráfica e divulgação no metier turístico de Natal. “É um apoio inicial que abre boas perspectivas para o futuro. E o interesse partiu deles, do departamento de eventos da secretaria. Isso serve para medir a diferença de mentalidade da Seturde e da Funcarte”, reclamou Nelson Marques, do Cineclube Natal – um

dos permissionários do Mercado.

Falta de apoio

Sem maiores patrocínios financeiros, o Quarta Cultural – que acontece a cada última quarta-feira do mês – sobrevive praticamente do voluntarismo dos artistas e do idealismo dos organizadores. O preço dos cachês é simbólico. Cada artista recebe R\$ 50, pagos por dois permissionários. “O valor não é correspondente ao talento dos artistas que se apresentam. Claro, há a divulgação dos artistas na mídia. Mas é pouco. Queremos profissionalizar o evento. Mas sem patrocínio é impossível”, lamenta Nelson Marques.

O cineclubista acha improvável o patrocínio municipal via Funcarte. Segundo ele, outro projeto já foi aprovado na instituição e a verba continua travada. “Aprovamos a ideia de nomear as sete ruas do Mercado com patronos ligados às sete artes nobres da cultura da cidade. Faríamos uma semana de atividades relacionadas à literatura, outra ao cinema, outra às artes plásticas...

A Prefeitura patrocinaria apenas os banners, as placas das ruas e a divulgação: um custo estimado em R\$ 3 mil. Até agora, nada”. E conclui: “É de

primente a situação por que passa a Capitania”.

Evento terá performances poéticas

Esboço Mulher

Poeta de essência, encantada por palavras, sonoridades e sentidos, Mariana Flor leva ao Mercado de Petrópolis toda sua sensibilidade, recitando poemas de diversos períodos de seu exercício poético, alguns com mais de dez anos, outros recém-chegados, numa seleção panorâmica de sua obra, apresentada hoje a partir das 18h30 no Quarta Cultural.

Sem nenhuma publicação física do seu trabalho, Mariana aposta na reverberação de seus versos pela voz, como sendo o meio ideal para fazer seu imaginário chegar ao público. Para tanto, desenvolve performances que se moldam de acordo com as experiências, e para selar suas intenções, muitas vezes utiliza objetos que ela mesma cria para presentear quem a prestigia.

SERVIÇO

Quarta Cultural do Mercado de Petrópolis
Onde: Mercado de Petrópolis (próximo à Praça das Flores)
Quando: Hoje, às 14h: feira de artesanato e antiguidades; às 18h30: shows musicais e apresentações culturais

No dia 30 de novembro ingressos a R\$ 3,00 (meia) e R\$ 6,00 (inteira) no Cinemark Midway Mall.



COMBO DIVERSÃO TOTAL

por apenas R\$ 3,50

tipoca promocional + refrigerante 300 ml + bombom Serenata de Amor

NOVEMBRO						
D	S	T	Q	Q	S	S
1	2	3	4	5	6	7
8	9	10	11	12	13	14
15	16	17	18	19	20	21
22	23	24	25	26	27	28
29						

Consulte a programação e venda de ingressos no cinemark.com.br.

CINEMARK

É MAIS QUE CINEMA. É CINEMARK.



FLÁVIA FREIRE
e-mail: flaviastreire.rr@dabr.com.br

social

BOMBOU!

Lembram da Operação Hígia deflagrada pela Polícia Federal em junho de 2008, aqui em Natal? Pois bem... o escândalo que teve repercussão nacional, voltará a provocar dores de cabeça em muita gente. E dessa vez, a operação recairá sobre o lixo de Parnamirim.

DEU NO twitter

@flastreire

@Rilder_Medeiros - "Status é comprar o que não precisa, com o dinheiro que você não tem, pra mostrar a quem você não gosta, aquilo que vc não é!"

Se liga, Natal!

Um verdadeiro absurdo! Quando vão 'tapar' aquela cratera na Hermes da Fonseca, em frente a um hotel e à vila militar? Será preciso acontecer um acidente?

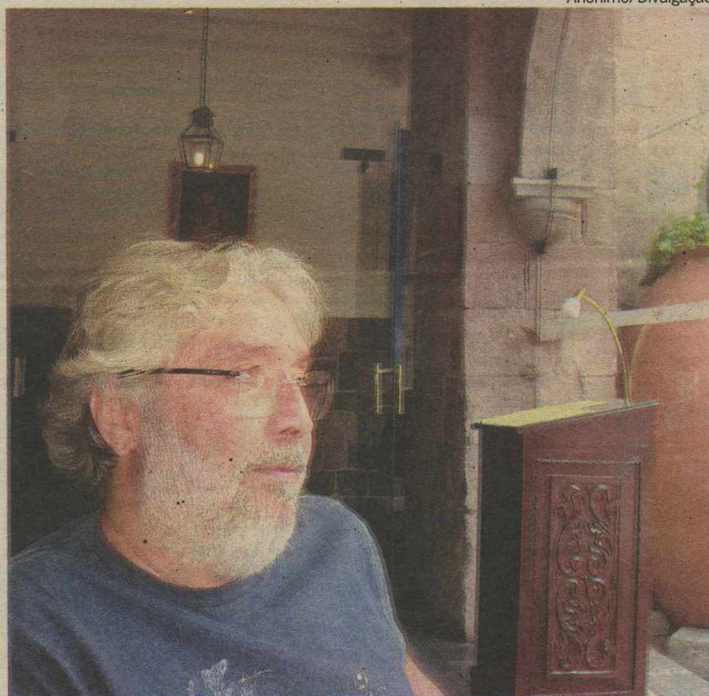

Anônimo/Divulgação

Depois de produzir obras de referência na área da medicina, José Delfino lança o primeiro livro de poesias

Escritor-anestesista

Amanhã, às 18h30, no Solar Bela Vista, o anestesista José Delfino da Silva Neto lança seu primeiro livro de poesias intitulado "Almas Nuas". A obra traz o poema "Trôpego", que garantiu a Delfino, além de menções honrosas, o primeiro lugar no prêmio Canon, realizado em São Paulo.

Velinhas para...

- A jornalista Déborah Massud e
- O diretor do Procon-Natal, Carlos Paiva.

Brá!

Essa é uma dica para deixar o amor mais apaixonado. Nos dias 28 e 29 de novembro vai acontecer na Academia Nitro, um workshop de pole dance. E quem vai ministrar o curso é - simplesmente- Alexandra Valença, a professora de pole dance da atriz global Flávia Alessandra (que interpretou a dançarina Alzira, esposa de Juvenal Antena, na novela 'Duas caras'). Ula la la!



Verona D Moura/Divulgação

Os Papis Leonardo e Fabiana Lyra mimam a princesa da noite, Juliana

Garota de Ipanema

Inspirada nas belezas do Rio de Janeiro, a toda linda Fabiana Lyra e seu esposo, o gerente comercial do Diário de Natal, Leonardo Lyra, comemoraram os 15 anos da bela Juliana. A festança aconteceu no último sábado, 21, no Ocean Palace.

Lua de mel

Alexandra Maciel Miranda acabou de voltar da lua de mel com seu Bruno. Depois de dez dias de muito namoro no Chile e na Argentina, a ortodontista já está combinando uma reunião com as amigas florzinhas para contar tudo e colocar todas as 'fococas' em dia.

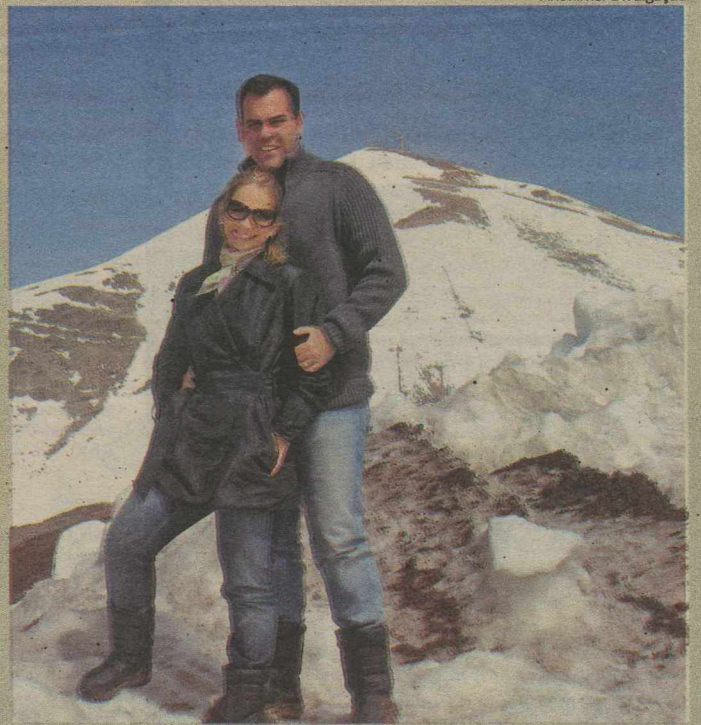

Anônimo/Divulgação

Alexandra e Bruno Miranda - Muito namoro no Vale Nevado José Delfino lança o primeiro livro de poesias



Anônimo/Divulgação

Missão na Índia e Dubai

O empresário potiguar Marcelo Rosado, presidente da Federação das Câmaras de Dirigentes Lojistas do RN (FCDL/RN), participou até esta terça, 24, da International Trade Fair (ITF), considerada uma das maiores feiras multisetoriais da Ásia que agrega empresários e investidores da indústria, serviços, varejo e agricultura. Hoje, Rosado, segue para Dubai, nos Emirados Árabes, para participar da Big Five Show, a maior feira voltada para a indústria da construção.

Marcelo Rosado promete muitas novidades na bagagem

programação

destaquehoje

ATRAÇÃO // TV PONTA NEGRA



Pedro Paulo Figueiredo/CZJ

ROBERTO JUSTUS APRESENTA O EMOCIONANTE JOGO UM CONTRA CEM NO SBT

resumonovelas

GLOBO

MALHAÇÃO

Bernardo avisa que vai se vingar de Cristiana e Nanda fica preocupada. Bia, Tati, Domingas e Valentina comentam sobre as roupas de Samira, sem perceber que ela está perto. As alunas do terceiro ano se entristecem quando Serjão avisa que não vai mais dar aulas para elas. Rita recebe outro convite para fazer um comercial. Bernardo constata que está doente.

CAMA DE GATO

Gustavo combina com Rose um plano para que Davi produza um novo perfume para a Aromas. Mari conta para Alcino que vai marcar um encontro com o filho dele. Leda avisa Débora que vai levá-la para conhecer o pai. Débora desiste de jantar com Alcino, que vai ao hotel de Leda e, sem querer, encontra Débora.

CARAS & BOCAS

Piedade pede para Dafne não se casar com Vicente. Edgar se encontra com Aluísio e Xico fotografa. Judith decide marcar seu casamento para depois da exposição de Xico. Nicholas procura Judith e autoriza Edgar a armar uma falsa traição de Milena. Bianca não aceita que Dafne se case com Vicente e promete provar que o exame de seu pai é falso.

VIVER A VIDA

Miguel observa Luciana e é surpreendido pela chegada de Jorge. Tereza pergunta a Jorge se ele realmente ficará ao lado de Luciana. Marcos diz para Gustavo que vai convidar o médico que cuidou de Luciana em Amã para vir ao Brasil. Renata recebe Ingrid e Betina, que querem se consultar com Regina. Regina fala para Betina que o casamento dela está em risco.

RECORD

BELA, A FEIA

Bela fica perplexa diante da revelação de Rodrigo, que acredita que Ricardo seja capaz de matar Vera. Rodrigo tenta beijar Bela, que se afasta e diz que o noivado com Cíntia a incomoda. Ricardo contrata Diego como segurança particular. Ricardo e Vera discutem. Ricardo saca a arma e Vera tenta pegá-la. Os dois brigam, quando de repente Diego escuta o barulho de um tiro.

PODER PARALELO

Dog ampara Luísa, que fica descontrolada com o assassinato de Santana. Bruno sobe em um palco montado no bar, avisa aos jornalistas que Santana apareceu morto e ressalta que é vítima das circunstâncias. Fernanda diz a Renato que ela e Bruno passaram a noite no apartamento dela. Bruno diz a Fernanda que ela está agindo corretamente e a coloca para falar com Tony ao telefone.

SBT

VENDE-SE UM VÉU DE NOIVA

Fabrizio pede para Rita não contar a Daniel que Homero emprestou o dinheiro para a cirurgia. Zé Moreira manipula o delegado Marcondes contra Ulisses. Um policial encontra uma peixeira no barco de Ulisses. Cauã promete descobrir quem está por trás da armação. Homero vai à delegacia comunicar o delegado que fará a defesa de Ulisses. Eliana está de saída para assinar o divórcio no cartório. Rita e Fabrizio ficam preocupados.

hojenatv

TV PONTA NEGRA	07:30	08:00	RN ACONTECE	06:55	ENSINO MÉDIO	12:00	TROPICAL	10:00	REDONDO DE OLIE
05:30	SHOW DA FÉ		BAND KIDS - DESENHOS		TELECURSO		NOTÍCIAS	10:00	COCORICÓ
06:00	JORNAL DO SBT - EDIÇÃO DA MANHÃ	09:45	DIA DIA (HD)		ENSINO FUNDAMENTAL	12:30	MULHER DEMAIS	10:30	OS AMIGOS DA MISS SPIDER
07:00	DEUS TE QUER SORRINDO	11:30	JOGO ABERTO	07:05	GLOBO RURAL	12:50	SABOR DA TERRA		CASTELO RÁ TIM BUM
08:00	CARROSSEL ANIMADO	12:30	BAND ESPORTES E AÇÃO	07:25	BOM DIA RN	13:05	PROGRAMA DA TARDE	10:45	BUM
09:00	BOM DIA & CIA	13:15	BOA TARDE NATAL	07:15	BOM DIA BRASIL		RECORDS KIDS	11:15	OS SETE MONSTRINHOS
11:30	PATRULHA POLICIAL	14:30	NA BOCA DO MUNDO	07:10	RN NOTÍCIA	15:15	PROVA DE AMOR		ZOBOOMAFEO
12:00	ESPORTE	15:00	O MUNDO PERDIDO	08:37	GLOBO NOTÍCIA	15:45	TROPICAL	11:30	TVU NOTÍCIAS
13:15	AS VISÕES DE RAVEN	15:55	MÁRCIA (HD)	08:40	TV GLOBINHO	16:30	NOTÍCIAS (EDIÇÃO DA NOITE)	12:00	(PRIMEIRA EDIÇÃO)
14H15	CHAVES	17:30	BRASIL URGENTE (HD)	10:50	RN TV (PRIMEIRA EDIÇÃO)	17:30	JORNAL DA RECORD	12:30	PONTO A PONTO
14:45	CINEMA EM CASA	18:50	NATAL URGENTE	11:40	GLOBO ESPORTE	19:15	BELA, A FEIA	13:00	DIVERSIDADE
16:30	CASOS DE FAMÍLIA	19:20	JORNAL DA BAND (HD)	12:45	VIDEO SHOW	20:30	FAZENDA	14:00	O PEQUENO GEORGE
17:30	PROGRAMA DO RATINHO	20:15	ISA TKM	13:30	VALE A PENA VER DE NOVO	21:00	PODER PARALELO	14:30	CYBERCHASE
18:30	EU, A PATROA E AS CRIANÇAS	21:00	SHOW DA FÉ	15:37	GLOBO NOTÍCIA	22:00	SUPER TELA	15:00	OS AMIGOS DA MISS SPIDER
18:50	60 MINUTOS	21:30	CAMPEONATO	16:40	MALHAÇÃO	23:00		15:15	OS SETE MONSTRINHOS
19:30	SBT BRASIL		BRASILEIRO - AO VIVO (HD)	18:10	CAMA DE GATO				VILA SÊSAMO
20:05	QUAL É O SEU TALENTO?	23:45	APITO FINAL - AO VIVO (HD)	19:00	RN TV (SEGUNDA EDIÇÃO)	06:00	TECENDO O SABER	16:00	O MUNDO
21:05	MISTÉRIO DA ILHA	00:15	JORNAL DA NOITE (HD)	19:15	JORNAL NACIONAL	06:30	TELECURSO TEC	16:30	REDONDO DE OLIE
21:55	VENDE-SE UM VÉU DE NOIVA	01:00	A NOITE É UMA CRIANÇA	20:15	CARNAL E BOCAS	06:45	NOVO TELECURSO	17:00	COCORICÓ
22:40	UM CONTRA CEM	02:15	ESPAÇO VIDA	20:50	VIVER A VIDA		ENSINO FUNDAMENTAL	17:15	SHAUN, O CARNEIRO
23:20	SBT REPÓRTER		JORNAL DA GLOBO	22:50	FUTEBOL 2009	07:00	TELECURSO MÍDIO	17:30	JIM NO MUNDO DA LUA
00:40	JORNAL DO SBT - EDIÇÃO DA NOITE		PROGRAMA DO JO	23:25	INTERCINE	07:15	TELECURSO TEC	18:00	DOUG
01H30			HD: ONDE DISPONÍVEL	00:55	CORUJÃO	07:30	INTERESSE PÚBLICO	18:15	ARTHUR
02:00	CHEFE EM CASA - REPRISE			01:40		08:00	HARRY E O BALDE DE DINOSAURIOS	18:30	CASTELO RÁ TIM BUM
						08:10	CAILLOU	19:10	TVU NOTÍCIAS
						08:20	LITTLE PEOPLE	19:10	(SEGUNDA EDIÇÃO)
						08:25	JIM NO MUNDO DA LUA	20:00	DIVERSIDADE
						08:30	PINKY DINKY DOO	21:00	A UWE
						08:45	TV RÁ TIM BUM	21:40	JORNAL DA CULTURA
						09:00	VILA SÊSAMO	22:10	METROPOLIS
						09:30	O MUNDO	23:10	ENSAIO
									CULTURA MUNDO

cinema

ESPECIAL

Sinédoque, Nova York (Synecdoche, New York, EUA, 2008). De Charlie Kaufman. Michelle Williams, Philip Seymour Hoffman. Caden Cotard é um diretor de teatro frustrado, hipocodríaco e egoísta. Quando Cotard recebe a incumbência de escrever sua primeira peça, sua vida está de pernas para o ar e querendo criar algo real propõe refazer o seu mundo no palco em cada detalhe. **Cinemark 6.** 14h, 12a.

O signo da cidade (Brasil, 2008). De Carlos Alberto Riccelli. Bruna Lombardi, Juca de Oliveira, Eva Wilma. No programa noturno de rádio em que atende ouvintes anônimos, a astróloga Teca se vê entre os anseios dos outros e seus próprios problemas. Aos poucos, o destino enreda a todos numa única teia. Na luta para romper o isolamento e achar o rumo da redenção, eles vão descobrir o poder transformador da solidariedade. **Moviemcom 3.** 15h20, 17h40, 20h, 14a.

ESTREIA

Elvis & Madona (Brasil, 2009). De Marcelo Laffitte. Simone Spoladore, Igor Cotrim, Maitê Proença, José Wilker. A motociclista Elvis (Simone Spoladore) sonha em ser fotógrafa, mas precisa trabalhar e consegue um emprego de entregadora de pizzas na Mussarela &

Cia. A travesti Madona (Igor Cotrim) é uma cabeleireira que sonha em produzir um show de teatro de revista. De um encontro insusitado entre as duas, nasce uma divertida e moderna história de amor. **Moviemcom 3.** 15h20, 17h40, L.

Inversão (Brasil, 2009). De Edu Felistoque. Alexandre Barillari, Edu Silva, Francisco Carvalho. Cidades brasileiras foram atacadas por uma organização criminosa. Paralelo a isso, outra violência acontecia, agora por uma classe acima de quaisquer suspeitas, a classe média. Uma delegada recém formada tenta resolver o desaparecimento de um empresário. Mergulhada em um mundo liderado por homens, a jovem delicada agora vai ter que aprender a conviver com o mundo do crime, e a inversão de valores. **Moviemcom 3.** 15h20, 17h40, L.

Lua nova Lua nova (The Twilight Saga: New Moon, EUA, 2009). De Chris Weitz. Kristen Stewart, Robert Pattinson. Após Bella se recuperar do ataque de um vampiro que quase tirou a sua vida, ela pensa em comemorar seu aniversário com Edward e sua família. Porém, após um incidente durante a festa, quando Bella derrama uma gota de seu sangue, Edward decide deixar a cidade de Forks para o bem de sua amada. Inconsolável, Bella estreita seus laços de amizade com Jacob Black, sem imaginar que um perigo ainda maior a aguarda. Continuação da saga Crepúsculo,

baseada no livro homônimo de Stephenie Meyer. **Cinemark 2.** 13h, 13h30, 15h40, 16h10, 18h40, 19h10, 21h40, 22h10. **Moviemcom 4** (dub). 13h30, 16h, 18h30, 21h. **Moviemcom 6.** 14h, 16h30, 19h, 21h30. **Cinemark 1** (dub). 12h, 14h40, 17h40, 20h40, 12a.

CONTINUAÇÃO

2012 (2012, EUA/Canadá, 2009). De Roland Emmerich. John Cusack, Thandie Newton. Em 2012, quando desastres naturais começam a destruir a Terra, pesquisador acadêmico lidera um grupo de pessoas numa luta para evitar esses eventos apocalípticos que foram previstos num antigo calendário dos povos Maias e que pode culminar com o fim da civilização. **Cinemark 3.** 14h05, 14h50, 17h20, 18h20, 20h50, 21h35. **Moviemcom 1.** 14h10, 17h15, 20h20. **Moviemcom 7.** 15h, 18h05, 21h10, 14a.

Código de conduta (Law Abiding Citizen, EUA, 2009). De F. Gary Gray. Jamie Foxx, Gerard Butler, Michael Gambon. Clyde é um dedicado pai de família que testemunha sua esposa e filha serem assassinadas. Um dos culpados ganha liberdade graças a um acordo feito com o ambicioso promotor Nick. Anos depois o assassino é encontrado morto e Clyde é preso mesmo sem provas contra ele. Seu único objetivo é denunciar o corrupto sistema judicial nem que para isso tenha que matar um a um. **Cinemark 5.** 15h,

17h10, 21h55. **Moviemcom 5.** 20h35, L.

Jogos mortais 6 (Saw 6, Canadá/EUA/Inglaterra/Austrália, 2009). De Kevin Greutert. Tobin Bell, Costas Mandylor, Mark Rolston. O agente especial Strahm está morto, mas o detetive surge como o novo sucessor do legado de Jigsaw. No entanto, quando o FBI consegue atrair Hoffman, este é forçado a colocar seu jogo em ação. Assim, finalmente, o esquema assassino de Jigsaw é compreendido. **Cinemark 6.** 21h10, 18a.

Fantasma de Scrooge (A Christmas Carol, EUA, 2009). Animação. De Robert Zemeckis. Na véspera de natal, três espíritos visitam um velho que não acredita no espírito natalino. **Cinemark 6.** 16h40, 18h55. **Moviemcom 5.** 15h35, 17h35, L.

Besouro (Brasil, 2009). De João Daniel Tikhomiroff. Alilton Carmo, Jéssica Barbosa. A história de Besouro, um dos maiores capoeiristas do país, e sua vida no Recôncavo Baiano nos anos 1920. **Cinemark 6.** 12h20, 19h30. **Moviemcom 2.** 16h50, 20h40, 14a.

SERVIÇO

- **Cinemark** (Shopping Midway Mall), R\$ 11 ou R\$ 5,50, o dia todo. Todo dia, uma sessão às 15h sai ao custo de R\$ 4 ou R\$ 2,3620-3530.
- **Moviemcom** (Praia Shopping), R\$ 7 ou R\$ 3,50, o dia todo. 3236-3350.

astros

ÁRIES (21/03 a 20/04)

Você hoje passará por uma experiência com outra pessoa que poderia não significar nada demais, mas que o tocará profundamente. Isso se deve ao fato de lhe proporcionar a possibilidade de enxergar mais claramente uma situação pessoal.

TOURO (21/04 a 20/05)

Você hoje estará com sorte no campo financeiro, mas não será você o responsável por esse bom momento. O que você ganhar será consequência das ações de um amigo.

GÊMEOS (21/05 a 20/06)

Toda a ajuda e cooperação que prestar às pessoas hoje será igualmente retribuída quando uma delas contribuir para que você alcance o que deseja. Sua boa ação será recompensada.

CÂNCER (21/06 a 22/07)

O que lhe dará mais prazer no dia de hoje será algo que faz por gosto. Portanto não ceda a pressões para ir onde não quer só porque as demais pessoas assim o desejam.

LEÃO (23/07 a 22/08)

Mesmo que tenha algum trabalho que gostaria de concluir hoje, procure encontrar tempo para alguma atividade de lazer. Isso o ajudará a começar a semana mais disposta e relaxada.

VIRGEM (23/08 a 22/09)

Ao lidar com amigos ou colegas de trabalho tente ser mais claro em relação às suas pretensões. Não faça rodeios. Eles devem apoiá-lo, mas para isso precisam saber quais são seus reais motivos e intenções.

LIBRA (23/09 a 22/10)

Você se sentirá bem mais feliz hoje se estiver livre de compromissos e horários. Seu dia perfeito seria um pouco de atividade física mais alguma atividade intelectual, não necessariamente nessa ordem.

ESCORPIÃO (23/10 a 21/11)

Embora esse seja um dia de descanso, você não se sentirá bem até que realize algo produtivo. De preferência, algum projeto em que possa economizar ou ganhar dinheiro.

SAGITÁRIO (22/11 a 21/12)

Seu entusiasmo o tornará o centro das atenções em seu grupo de amigos. Eles seguirão sua sugestão, seja ela qual for, portanto trate de pensar em algo divertido.

CAPRICÓRNIO (22/12 a 20/01)

A generosidade que demonstrará em relação a um membro da família deve ser movida por amor e não por estar querendo mostrar aos outros que está em boa situação financeira. Todos já sabem que o quanto você vale.

AQUÁRIO (21/01 a 19/02)

Hoje você poderá descobrir que tem muito mais em comum com alguém que já conhece do que imaginava. Esse poderá ser o começo de um relacionamento muito especial.

PEIXES (20/02 a 20/03)

Uma de suas características mais interessantes é a sua generosidade. Hoje você provará que isso é verdade ao ajudar, espontaneamente, uma pessoa que passa por um momento difícil.



MOISÉS DE LIMA

moisesdelima.ri@dabr.com.br

arpejos

Há sempre nova música

Uma pergunta: Quem poderia ser a maior revelação da música potiguar em 2009? Se me fizessem essa questão, responderia de bate-pronto: "Júlio Lima". Ainda muito jovem, o músico mostra uma produção notável e ousada para quem até pouco tempo era "apenas" o baixista do grupo Alcatéia Maldita, um emblema da música local. Filho do baixista Carlos Alberto de Lima, o Carlão, falecido há alguns anos, Júlio despontou para valer neste ano com o disco *Há sempre música*, trabalho totalmente independente, produzido e dirigido pelo próprio artista.

Nesse primeiro CD, Júlio se acompanha de novos artistas que estão ganhando espaço na cena - Gidália Santana (voz), Caio Padilha Kleber Pereira (bateria), uma

turma que chega em boa hora para dar uma renovada num cenário que anda meio cansado.

É bom prestar atenção ao trabalho de Lima, um músico cheio de vontade de mostrar canções que não se prendem necessariamente a um único estilo, que procura mostrar a universalidade da música misturando balada, funk, rock, música nordestina num bom caldeirão moderno.

Júlio vem divulgando seu disco há alguns meses, através de shows no Projeto Seis & Meia e em bares da cidade. Recentemente ele teve que cancelar o lançamento do disco devido a problema com um dos patrocinadores. Coisas de um mercado que ainda vai ter quer crescer profissionalmente. O importante é que Júlio, uma



Dayse Areias/Divulgação

O compositor Júlio Lima é uma das revelações da música potiguar

figura bastante humilde e sobretudo talentosa, vai à luta, é bem verdade, sem muita ajuda para mostrar sua obra.

Recebi o trabalho do artista e destaque entre as canções a letra de *Pária*, um manifesto contra o tratamento do artista em Natal:

"Queriam que eu gravasse o boi-tungão, só pra eu ser original/Que

eu não podia fazer rock porque nasci em Natal/Mas me desculpe meu senhor, minha arte é cosmopolita/Eu canto aqui, eu canto ali o universo do acolá/Mas é assim que o artista tem que ser/Ter um pouco do mundo sem seu corpo/Nesse mundo do pouco/Dos que escolhem a arte para sobreviver". Escutem Há sempre música.

PLUGADO

● O grupo Roda de Bambas, formado pelos músicos Debinha, Xumbinho, Cabanhas, Silvano, entre outros, tem mostrado um samba voltado genuinamente para as raízes do gênero. No repertório, clássicos de Paulinho da Viola e Cartola. O grupo se apresenta regularmente às sextas, No Bar do Pedrinho (Cidade Alta) e aos sábados no Mercado de Parnamirim. Entrada sempre franca.

● O show *Claudianna Antunes canta Roberto Carlos* estará amanhã no Bardallos Comida e Arte a partir das 21h. O apresentação intimista conta ainda com o violão de Cacá Veloso e a bateria de Isaque Costa. Será cobrado cover de R\$ 5.

"Meu egoísmo é tão egoísta que o auge do meu egoísmo é querer ajudar"

Raul Seixas

TOQUES

● O cantor e compositor Luiz Gadelha apresenta sexta e sábado, na Casa da Ribeira o show *A incrível história do homem que mudou de cor*. A apresentação começa às 20h. Gadelha integra a turma do Projeto Retrovisor, formado também por Valéria Oliveira e Simona Talma.

● A Assembleia Legislativa abriga hoje às 19h a quarta edição do Prêmio Rock Potiguar. O evento, que vem tentando entrar para o calendário cultural da cidade, premia 14 categorias. Shows do grupo Rosa de Pedra e de Juninho, da banda Sonic Junior (AL), que receberá o título de Cidadão Rocker Potiguar. Entrada gratuita.

● O guitarrista Roberto Taufic, radicado na Itália desde os anos 90, é a atração do projeto Som da Mata no próximo domingo, às 16h, no Parque das Dunas (Avenida Alexandrino de Alencar, S/N, Tirol). Taufic participou da banda Cantocalismo nos anos 80 e gravou discos na Europa. Entrada: R\$1.

Mercedes Sosa encontra a nova geração

Disco póstumo da cantora argentina, morta em outubro, traz duos com novos artistas

A cantora argentina, Mercedes Sosa, ícone da esquerda latino-americana, morreu em outubro. O álbum "Cantora", lançado agora no Brasil, mostra que, nos últimos tempos, Mercedes andou buscando modos de tocar as novas gerações.

Com o porto-riquenho René Pérez, gravou a melhor faixa deste álbum de duetos, justamente uma nova versão para "Canción", misturando a letra original com versos atuais no embalo do reggaetón. O gênero, mistura de rap, reggae e

ritmos latino-americanos, hoje é um dos mais populares nas regiões do mundo em que se fala espanhol. Alguns artistas, como o próprio Calle 13, usam-no como plataforma para mensagens políticas.

Não se pode dizer que seja um sucessor direto da canção de protesto, visto que é muito comercial e os tempos, afinal, são bem outros. Mas a parceria entre Pérez e Sosa legitima essa vocação latente do estilo.

Apesar desse bom momento, o restante do álbum não traz outras novidades tão empolgantes. Trata-se de 19 faixas, cada uma com um convidado especial. A boa produção e a refinada seleção de elenco - tanto de artistas como de canções - não evitam que o resultado seja morno e conservador.



Beto Rocha/CB/D.A. Press

Disco Cantora, traz as últimas gravações de um ícone da esquerda latino-americana

As parcerias com veteranos consagrados, como o espanhol Juan Manuel Serrat ("Aquellas Pequeñas Cosas"), o argentino Charly García ("Desarma y Sangra") e o brasileiro Caetano Veloso ("Coração Vagabundo"), são executadas com ternura, mas de modo contido.

Os melhores momentos surgem quando Mercedes canta ao lado dos mais jovens. Confere dramaticidade à melancólica "Sea", do uruguaio Jorge Drexler. Mas parece bem entrosada mesmo é com

os roqueiros. Com Vicentico, ex-Los Fabulosos Cadillacs, canta a gingada "Parao". Com Gustavo Cordera, do Bersuit Vergarabat, embala um rock misturado à música folclórica ("El Angel de la Bicicleta"). E, com Gustavo Cerati, ex-Soda Stereo, divide voz na tristonha "Zona de Promesas".

No DVD que acompanha o lançamento vemos também Mercedes em momentos maternos com esses "meninos".

Se com eles o clima é informal e

o resultado, positivo, com as mulheres a coisa desanda. Querendo de certo modo apresentar-se como sucessoras do vozeirão, acabaram massacradas por Mercedes a colombiana Shakira e a mexicana Julieta Venegas. A única que conseguiu cantar de igual para igual foi a mexicana Lila Downs.

SERVIÇO

Lançamento do CD Cantora - Mercedes Sosa
Preço: R\$ 50

oito erros

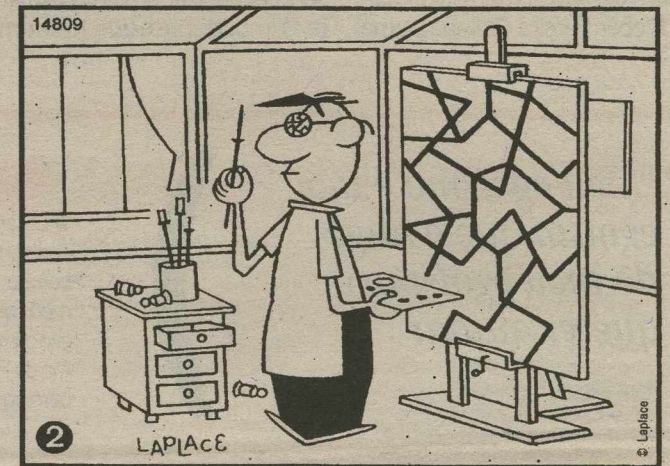
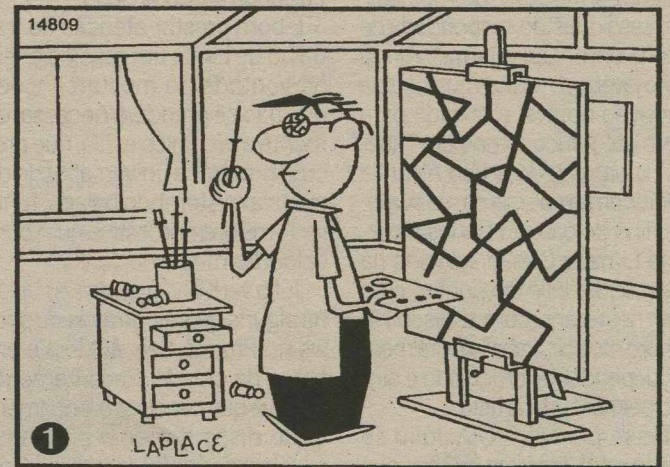

Condição afetada pelo assoreamento	Estofa feito à mão em diversas regiões da Ásia	Cartucho para impressoras	A (?): sem fundamento	Irregularidade encontrada dentro dos presídios brasileiros
Plantas típicas da caatinga	O polo negativo, em relação ao positivo		(?) - se: eufemismo de "morrer"	Superiora de convento
Júlio (?), escritor A função do gari	Chefe (?): rás Região da Europa			Raul Cortez, ator Torta, em inglês
Cidade natal dos Beatles	Ibidem (abrev.)		A fronteira oeste do Maranhão	
Música de Tom Jobim				Rutênio (símbolo)
Hiato de "piegas" Desencharcar	Emílio Ribas, médico brasileiro			John (?), jornalista e líder sindical (EUA)
El. comp. de "caatinga": erva				(?) Capone, chefe mafioso Ato: junto
Deutério (símbolo) Decapitados	Adib (?), cirurgião cardíaco brasileiro	Símbolo bíblico da paciência	Europa (abrev.) Está (aférese)	

74 BANCO 3/pie. 4/reed. 6/etlope. 7/riviera. 14/navegabilidade. CSN

RESPOSTAS

U	S	D	E	C	E	R	E	S
A	A	S	T	O	P	E	R	S
T	C	E	S	T	O	P	E	S
C	A	C	O	S	T	O	P	E
N	V	E	R	E	R	O	P	E
C	A	R	R	E	R	O	P	E
V	G	E	R	E	R	O	P	E
V	A	R	R	E	R	O	P	E
L	I	V	E	R	O	P	E	S
L	I	G	E	R	A	L	A	S
I	D	R	E	N	A	R	E	S
C	A	A	J	A	T	E	N	E
D	E	G	O	L	A	D	O	S

Solução: 1 - Pés da mesinha. 2 - Pincéis no pote. 3 - Rodapé por trás do braço esquerdo do pintor. 4 - Cabelo do pintor. 5 - Cós da calça do pintor. 6 - Apoio do cavalete, na parte de trás. 7 - Desenho da tela, abaixo da paleta de tinta. 8 - Linha do desenho, na parte superior da tela.

SUDOKU

4	3	8	5	1	7	2	9	6
2	5	7	9	6	4	1	8	3
9	1	6	3	2	8	7	4	5
6	9	7	3	2	7	5	8	1
5	7	4	8	3	1	6	2	9
1	8	2	4	9	6	5	3	7
7	4	9	1	5	2	3	6	8
3	2	5	6	8	9	4	7	1
8	6	1	7	4	3	9	5	2

SUDOKU II

5	9	6	8	2	4	3	7	1
1	8	7	6	9	3	4	2	5
4	2	3	5	7	1	6	8	9
6	3	1	2	8	5	9	4	7
9	5	8	3	4	7	1	6	2
7	4	2	9	1	6	8	5	3
8	7	9	4	3	2	5	1	6
3	1	5	7	6	8	2	9	4
2	6	4	1	5	9	7	3	8

sudoku

			1	7		9		
2			6					
	1			8	7		5	
6		3	2			8		
			3					
			9		5		7	
	4						6	
	2	5			9			
						9		

5						3	7	
	2					1	6	
			2			9		7
		8						2
	4			1	6			
		9		3	2			
			7	6				4
		4						8

CHEGOU

COMO PENSAR

com estratégia

50 JOGOS

PARA EXERCITAR O PENSAMENTO ESTRATÉGICO

Nas bancas e livrarias

www.coquetel.com.br

Câncer no horizonte

Levantamento feito pelo Inca prevê 490 mil novos casos da doença no Brasil em 2010

Rio de Janeiro - O Instituto Nacional do Câncer (Inca) fez ontem uma previsão nada agradável sobre a incidência de câncer no Brasil para 2010. O país deve ter cerca de 490 mil novos casos registrados no próximo ano. O estudo divulgado pela instituição indica que 52% desses casos serão de mulheres (253 mil), enquanto os homens responderão por 48% (236 mil). Segundo o Inca, o tipo mais comum da doença continua sendo o câncer de pele não melanoma (versão menos letal desse tipo de câncer) para ambos os sexos, que deverão somar 113 mil ocorrências.

No caso dos homens, o tipo mais comum de câncer depois do de pele não melanoma será o de próstata, que deve representar 28,6% dos casos em pessoas do sexo masculino, ou seja, cerca de 52.350 casos. Em seguida, vêm os de traqueia, brônquio e pulmão, com 17,8 mil casos (9,7%), estômago, com 13.820 (7,6%), cólon e reto, com 13.310 (7,3%), e boca, com 10.330 (5,7%). Entre as mulheres, os tipos de câncer mais comuns depois do de pele não melanoma devem ser o de mama, com 49.240 casos (25,6%), colo do útero, com 18.430 (9,6%), cólon e reto, com 14,8 mil (7,7%), traqueia, brônquio e pulmão, com 9.830 (5,1%), e estômago, com 7.680 (4,0%).

JUVENTUDE

Natal é a 3ª capital menos violenta

Brasília - Dez municípios de um total de 266 com mais de 100 mil habitantes foram considerados os principais no país em risco de violência que pode levar à morte jovens de 19 a 24 anos de idade. Considerando todas as capitais brasileiras, Natal tem o 22º maior índice de jovens expostos à violência. Segundo os números, a capital potiguar tem índice de 0,352. Esse número, segundo a pesquisa, põe Natal com índice de vulnerabilidade média baixa. As cidades com índice de até 0,300 são consideradas de vulnerabilidade baixa. Mais de 0,300 a 0,370 vulnerabilidade média-baixa. Mais

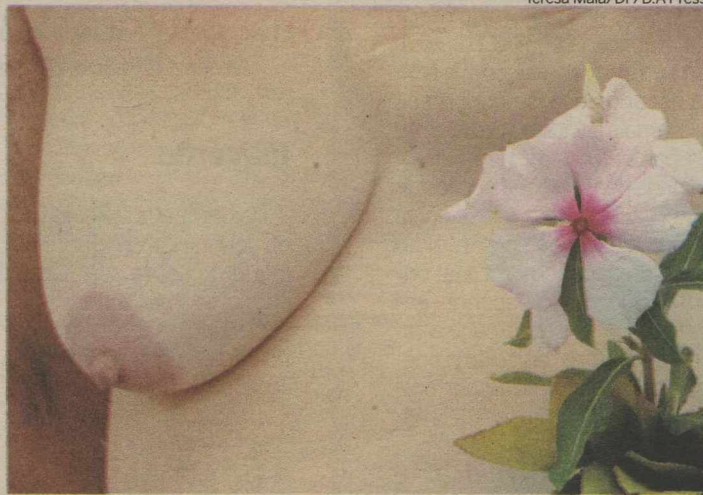

Teresa Maia/DP/D.A Press

Os tipos mais comuns da enfermidade serão os que afetam a pele e a mama (foto)

O estudo mostrou que, analisando separadamente as regiões do país, encontram-se padrões diferentes no que se refere aos tipos de câncer mais comuns. O de mama é o tipo de câncer feminino mais comum em todas as regiões, com exceção do Norte, onde o de colo de útero é mais comum. En-

As mulheres são as principais vítimas

tre os homens, o câncer de próstata é o mais comum em todas as regiões. No Sul, Sudeste e Centro-Oeste, ele é seguido pelo de traqueia, brônquio e pulmão. No Norte e Nordeste, o segundo principal tipo é o câncer de estômago.

O levantamento apontou que

o controle do tabagismo poderia evitar cerca de 112 mil novos casos de câncer. De acordo com o Inca, ao não fumar, a pessoa pode evitar desenvolver o câncer de pulmão, de boca e de esôfago, além de tumores em qualquer parte do corpo, já que as substâncias cancerígenas do cigarro percorrem a corrente sanguínea.

Para o diretor-geral do Inca, Luiz Antonio Santini, a população sabe que o tabagismo é uma das causas mais incidentes de câncer. "Se nós obtivermos sucesso na redução da incidência do tabagismo na população, certamente teremos oportunidade de reduzir grande parte desses tumores. Mas, além disso, hábitos saudáveis de vida, alimentação saudável, atividade física, luta contra a obesidade, tudo isso tem uma importância muito grande na prevenção do câncer", afirmou.

de 0,370 a 0,450, vulnerabilidade média. Mais de 0,450 a 0,500, vulnerabilidade alta. E mais de 0,500 é considerado como vulnerabilidade de muito alta.

As dez cidades mais violentas estão fora do eixo Rio-São Paulo: Itabuna, Camaçari e Teixeira de Freitas (BA), Cabo de Santo Agostinho e Joazeiro dos Guararapes (PE), Serra e Linhares (ES), Marabá (PA), Foz do Iguaçu (PR) e Governador Valadares (MG). Os dados constam de pesquisa da Fundação Sistema Estadual de Análise de Dados (Seade), em parceria com o Ministério da Justiça, Instituto Sou da Paz, Instituto La-

tino-Americano das Nações Unidas para a Prevenção ao Delito e Tratamento do Delinquente (Ilanud). A pesquisa é inédita e seu objetivo é determinar o Índice de Vulnerabilidade Juvenil.

"A pesquisa derrubou determinados mitos como o de que a situação mais vulnerável é a do Rio de Janeiro", disse o ministro da Justiça, Tarso Genro, que participou da divulgação. Ele disse que a questão mais grave está em áreas do Nordeste, onde existem indicadores sociais baixos, com pouca aplicação de recursos em segurança pública e poucas políticas preventivas.

PELO BRASIL

ABDELMASSIH

STJ nega habeas corpus

O Superior Tribunal de Justiça (STJ) negou ontem mais um pedido de habeas corpus apresentado pelo médico Roger Abdelmassih, de 65 anos, acusado de 56 estupros de pacientes de sua clínica, em São Paulo. Tido como

um dos mais renomados especialistas em reprodução assistida do país, ele está preso desde o último dia 17 de agosto. A assessoria de imprensa do STJ informou que não possui detalhes sobre o julgamento ocorrido na 5ª Turma do tribunal, pois o processo corre em segredo de Justiça. No fim de agosto, a defesa de Abdelmassih ganhou um reforço, quando o médico contratou o ex-ministro da Justiça Márcio Thomaz Bastos para defendê-lo.

TRÁFICO

Maconha apreendida

A Polícia Militar de Jataí (GO) apreendeu 654 kg de maconha na GO-184 na madrugada de ontem, quando a droga foi encontrada dentro do porta-malas e no

banco traseiro de um carro de passeio. Dois homens foram detidos. Segundo a PM de Jataí, os suspeitos tentaram fugir e o carro só parou após os policiais atirarem nos pneus. Os homens e a droga foram encaminhados para a Polícia Federal. De acordo com o delegado Manoel Vieira, eles estão detidos na delegacia da PF de Jataí. Ele disse que a droga vinha do Paraguai e seria levada para Goiânia.

BOPE

RAID treina batalhão

De olho nos eventos esportivos que ocorrerão nos próximos anos, o Batalhão de Operações Especiais (Bope) da Polícia Militar fluminense iniciou on-

tem o treinamento para resgate de reféns supervisionado por policiais da RAID, unidade contraterrorista da Polícia Nacional da França. O exercício foi a simulação do resgate do governador do Rio e nove oficiais tomados como reféns no estádio do Engenhão. A ação envolveu 30 homens do Bope, da Companhia de Cães e do Grupamento de Salvamento e Resgate da PM.

CRIME AMBIENTAL

PF cumpre mandados

A Polícia Federal cumpriu, até o fim da tarde de ontem, 15 dos 29 mandados de prisão, na região oeste do Paraná, de pessoas acusadas de crimes am-

bientais no assentamento Celso Furtado, em Quedas do Iguaçu, a cerca de 430 quilômetros de Curitiba. Também foram interditadas 35 madeiras em 11 municípios da região e apreendidos 107 caminhões de toras. Entre os detidos estão madeiros e pessoas acusadas de ocupar ilegalmente alguns lotes para facilitar a retirada de madeira da região.

COLCHÕES

Anvisa proíbe propaganda

A Agência Nacional de Vigilância Sanitária (Anvisa) suspendeu, em todo o território nacional, a propaganda de cinco modelos de colchões que con-

têm pastilhas de magnetos e de infravermelho longo (Unimag Confort Life, Conquest, Life, Life Energy e Maxilife). Segundo a agência, a medida é de interesse sanitário e os colchões fabricados pela Unimag Indústria e Comércio de Colchões não têm registro na Anvisa e, além da propaganda veiculada pelo site www.unimag.com.br atribuída a eles propriedades terapêuticas.

"Se os homens não tiverem a coragem de retificar os erros iniciais, sem essa ductilidade salvadora, não atingiremos porto seguro. Na vida pública, bravura não é a temeridade de morrer como um homem, mas a inteligência de ceder como um político".
(in No tabuleiro da baiana - 211.1937)



ASSIS CHATEAUBRIAND

O maior concurso público

A seleção de quadros para atender às necessidades do serviço público jamais lastreou-se em regras que não pudessem ser contornadas pela intervenção política de índole deletéria. Salvo alguns ensaios de medidas legislativas, mas até hoje em estado de hibernação nas serventias do Congresso, pouco ou quase nada se fez para erradicar a anomalia. Coube ao Supremo Tribunal Federal (STF) oferecer-lhe a resistência mais severa, no caso direcionada ao combate ao nepotismo. Expressou-se na edição da Súmula Vinculante nº 13, de agosto de 2008, que proibiu a nomeação de parentes para cargos de confiança e comissionados dos Três Poderes.

Todavia, permaneceu em aberto, entre muitas, a questão das disciplinas destinadas a conferir efetividade aos concursos para habilitar candidatos a vagas na administração pública. Projeto aprovado pela Comissão de Constituição e Justiça (CCJ) do

Senado, em caráter terminativo, constitui iniciativa de alcance visível para avançar na solução do problema. Estabelece garantia de nomeação compulsória para todos os classificados em relação ao número de vagas oferecidas no edital. Vale dizer, todas deverão ser preenchidas e nelas investidos os pleiteantes que obtiverem êxito. Está afastada a hipótese de alguns candidatos serem deslocados para outros prazos de nomeação.

Aí está a inovação mais saliente da proposta cancelada pela CCJ do Senado, não a única. Há proibição imposta ao gestor público que o impede de convocar novo concurso "enquanto houver candidato aprovado em concurso anterior com prazo de validade não expirado". Na disposição editalícia, há de prever-se que a validade de semelhante torneio de capacitação será de dois anos, admitida prorrogação por igual período e por uma só vez. As novas regras ingressa-

rão no sistema legal mediante alterações no Estatuto do Servidor Público (Lei nº 8.112/90). Em suma, acaba-se com a rotina escandalosa de concursos que jamais levaram aprovados a ocupar as funções oferecidas.

É indispensável que noções do gênero vitalizem a consciência de que a ascensão do Brasil ao plano das economias mais pujantes do mundo depende, em parte crítica, de gestão pública eficiente. Vale dizer, organismo operacional movimentado por braços recrutados entre os mais hábeis, capazes de criar e operar as ferramentas tecnológicas. Quanto aos termos específicos do projeto de Perillo, acrescente-se que, pelo menos, uma emenda poderia torná-lo ainda mais eficaz. Seria o caso de proibir a convocação de concursos para formar cadastros de reserva, que é notória maneira de burlar a lei e seguir com a infestação do serviço público de funções comissionadas e de confiança.

cartas redacao.rn@diariosassociados.com.br

Para enviar sua opinião para a seção CARTAS, escreva para o e-mail ou envie correspondência para o seguinte endereço:

DIÁRIO DE NATAL / REDAÇÃO

Av. Deodoro da Fonseca, 245 - Petrópolis. CEP 59012-600 Natal-RN.

Inquérito

De parabéns o Reino Unido pela iniciativa de abrir um inquérito sobre sua participação na guerra do Iraque, sobretudo a adesão automática do ex primeiro ministro Tony Blair ao carrasco dos Estados Unidos, George Bush. Mesmo que não puna ninguém, o que provavelmente ocorrerá, servirá para admitir culpas e prevenir erros futuros. Além do assassinato covarde de Sadam Hussein, a guerra devastou o Iraque, que ainda pena com os seus horrores. E as armas de destruição em massa tão procuradas? **Habib Saguiah Neto**, por e-mail

para o grupo. É gritante a falta de respeito para com o público que gosta do trabalho do grupo, acredito que gestora mor não tem nenhum conhecimento sobre o fato. Conclamo aos responsáveis pela gestão financeiro da fundação para que olhem com mais carinho e respeito para aqueles que de forma indireta e/ou direta fazem a cultura Potiguar. E parabéns ao maestro que em tom de desabafo e com muita seriedade em suas palavras mostrou como é difícil fazer cultura no estado, enquanto isso, lá do Carnatal o dinheiro da viúva corre livremente. **Flauberto Wagner**, Parnamirim/RN

Fórmula mágica

Em relação à devolução dos valores pagos a mais pelos usuários por um erro na metodologia dos cálculos da conta de energia elétrica, que chegam a incrível soma de mais de sete bilhões de reais, a mim me bastaria que de agora em diante o cálculo referente aos impostos federais e estaduais fossem efetuados apenas sobre o valor do serviço efetivamente prestado pela operadora, só isso. Hoje apenas astrofísicos, doutores em matemática, paranormais, extraterrestres e assemelhados entendem a fórmula utilizada que faz com que paguemos imposto de imposto, gerando aproximadamente quatro por cento de rombo em meu bolso mensalmente. **Jatiacy Francisco da Silva**, por e-mail

Orquestra

Como podemos fazer cultura em um estado cujo principal órgão de gestão da cultura popular não é cumpridor de obrigações contratuais, digo isso em razão do comentário em forma de desabafo feito pelo maestro Roberto, da Orquestra Sanfônica Potiguar, na apresentação do grupo no Programa Som da Mata lá no Parque Luis Alves, ele passou a todos presentes a informação de que a Fundação José Augusto ainda não quitou uma dívida líquida de R\$ 4.500,00, débito contratado a mais de 180 dias, referente a gravação do CD do grupo, e em razão da tal situação o fornecedor se encontra em dificuldade financeiro, inclusive chegando a reter o material, criando embaraço

CHARGE



DIÁRIO de NATAL

Presidente
GLADSTONE VIEIRA BELO

Diretor-Gerente
ROBSON DIAS

Diretor Institucional
Miguel Jabour

Gerente Comercial
Leonardo Lyra

Editora Executiva
Juliska Azevedo

ENDEREÇO:

Avenida Deodoro, 245 - Petrópolis, Natal (Rio Grande do Norte) - Cep: 59.012-600 - PABX: 0xx84 4009.0166

Sucursal
São Paulo (SP): 0xx11
3045.4921
Rio de Janeiro (RJ): 0xx21
2263.1945

Representantes
Distrito Federal: 0xx61
3201.0071
Ceará: 0xx85 3264.0576
Pernambuco: 0xx81
3326.7188

D.A Press Multimídia
Atendimento para venda e pesquisa de imagens: Pessoalmente: segunda a sexta, das 10h às 14h. E-mail e telefone: segunda a sexta, das 10h às 22h / sábados e feriados, das 12 às 18h. E-mail: dapress@dabr.com.br. Telefones: (61) 3214.1575 / 1582 Fax: (61) 3214.1583

COMO ENTRAR EM CONTATO COM O DIÁRIO DE NATAL
Redação: 0xx84 4009.0150 / Circulação: 0xx84 4009.0200 / Marketing: 0xx84 4009.0181

MARKETING 4009-0181
ADMINISTRAÇÃO 4009-0166

ASSINANTE ATENDIMENTO
Capital 4009-0220
Interior 4009-0220
COMERCIAL 4009-0174 / 4009-0176
CLASSIFICADOS 4009-0200

BALCÃO DE ANÚNCIOS:
Av. Deodoro da Fonseca, 245 - Petrópolis
Shopping Via Direta, Av. Salgado Filho - Lagoa Nova

VENDA AVULSA
Telefone 4009-0236
Rio Grande do Norte R\$ 1,00
Outros Estados R\$ 3,30

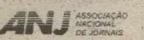

A Petrobras na cadeia do plástico

Merheg Cachum

Presidente da Associação Brasileira da Indústria do Plástico (Abiplast)

A indústria brasileira de transformação do plástico, constituída por 11,4 mil empresas, distribuídas em todo o território nacional, e empregadora de 330 mil pessoas, tem a expectativa de que a cadeia produtiva ganhe competitividade com a iminente fusão da Braskem e a Quattor, produtoras de seu insumo básico, as resinas termoplásticas. Esse processo de consolidação, conforme vem noticiando a imprensa, deverá resultar numa grande companhia petroquímica de segunda geração, na qual a Petrobrás poderá ter substantiva participação acionária futura.

Ou seja, a estatal, que já tem imensa influência, aumentaria ainda mais seu poder de decisão no âmbito da cadeia produtiva. Resta saber como utilizará todo esse cacife. A questão preocupa muito o mercado, pois é fundamental garantir que, se efetivada, a fusão verticalize os ganhos, incluindo a indústria transformadora do plástico, cuja produção tem imensos reflexos na economia, à medida que está presente em praticamente to-

dos os setores.

Automóveis, aviões, eletroeletrônicos, construção civil, brinquedos, linha branca, embalagens, sacos para numerosas finalidades, computadores e móveis, dentre outros produtos e bens de consumo, têm componentes plásticos. Portanto, não é difícil imaginar o impacto do custo da matéria-prima — as resinas — no conjunto de preços internos, no poder de compra da população e nas exportações, disputadas pelo palma com concorrentes poderosos, como a China.

As empresas transformadoras do plástico, que têm demonstrado sinergia e coesão no sentido de trabalhar pelo constante aperfeiçoamento de seu mercado, entendem, de maneira unânime, que a fusão das petroquímicas significa oportunidade única de se corrigirem distorções históricas e de se estabelecer com critérios técnicos uma política adequada de preços para as resinas. Também deve propiciar a ampliação e fortalecimento das exportações, por meio do excelente programa Export Plastic, coordenado pelo Instituto Nacional do Plástico (INP), com o apoio Apex-Brasil). A meta a ser perseguida é implementar as vendas externas dos produtos plásticos transformados,

de maior valor agregado do que as resinas e geradores de mais empregos e renda.

Considerando todo esse potencial favorável, não se pode cogitar, em hipótese alguma, a utilização dos privilégios inerentes ao grande poder da Petrobras como fator impositivo de preços artificiais à cadeia produtiva. É preciso enfatizar que a estatal já detém o processamento da nafta, matéria-prima para a petroquímica de segunda geração. O domínio sobre esse insumo, somado a um eventual controle também da produção de resinas termoplásticas, significaria gigantesca capacidade de influência. O eventual aproveitamento dessa força para se estabelecer política distorcida de preços, em conflito com a lei da oferta e da procura e com a oscilação natural das commodities, conspiraria de modo contundente contra a competitividade de toda a cadeia produtiva. Mais do que isso, afetaria de modo negativo a economia nacional, devido ao peso e impacto dos plásticos em praticamente todos os setores.

O Brasil vive um momento favorável! Foi um dos primeiros países a emergir da crise mundial e sediará a Copa do Mundo de 2014 e a

Olimpíada de 2016, competições que estimulam investimentos, fomentam a infraestrutura e suscitam ingresso substantivo de divisas. É, ainda, a nação com as melhores condições de agregar fontes renováveis e combustíveis limpos à sua matriz energética, tornou-se autossuficiente na produção de petróleo e terá uma das maiores reservas internacionais quando iniciar a prospecção das jazidas da camada pré-sal. É necessário utilizar todos esses trunfos de maneira inteligente, de modo a ampliar a competitividade, pavimentar um atalho seguro ao desenvolvimento e promover um eficaz processo de inclusão social e melhoria da qualidade da vida.

Inclui-se nesse contexto a gestão estratégica, norteada pelos interesses nacionais, da possível ampliação do já enorme poder da Petrobras. É preciso compreender que está em jogo a demanda de insumos fundamentais para os sistemas produtivos brasileiros. Trata-se, portanto, de uma questão que transcende ao universo setorial das indústrias transformadoras do plástico e à sua cadeia produtiva. É um tema de amplas repercussões e imenso interesse de toda a sociedade!

Ai que chorinho bom

Por Flávio Rezende

Escritor, jornalista e ativista social

Apesar do ser humano estar habitando o planeta Terra há muito tempo, ainda nos maravilhamos com algumas coisas que sentimos e, ao longo de nossa existência material, vamos descobrindo para a felicidade que nos é dada sentir.

Venho percebendo que certos sons e alguns pensamentos, me conduzem magistralmente a um momento interior, que deságua numa espécie de êxtase incomum, deixando meus olhos marejados, face molhada com lágrimas do bem, nariz expelindo substâncias líquidas e, por dentro, uma alegria, um contentamento, um bem estar de difícil explicitação via letras digitadas em tela cibernética.

Tentando dissecar de maneira mais clara o quesito sons, elegeria solos em geral, especialmente os de guitarra de Santana, como por exemplo, a obra prima Europa, mantras indianos, músicas dos Beatles e de Elton John, entre outras.

A combinação dos sons que me alegrem com pensamentos de gra-

tidão, geralmente me deixa na situação descrita no início deste texto. Considero-me um ser abençoado, tenho uma vida maravilhosa, com meus pais, irmãos e sobrinhos todos vivos, emprego que gosto, profissão que me dá prazer, um filho divino e uma filha em gestação, esposa que amo e que me ama, além das ações humanitárias que materializo através da Casa do Bem e dos livros e artigos que escrevo.

Quando começo a ouvir os sons e agradecer a existência por tudo isso e muito mais, começo logo a lacrimejar, a sentir essa beatitude interior, sentindo o que intitulo de êxtase, por achar a palavra mais próxima de tudo que aprendi para tentar explicar sentimento tão gostoso e prazeroso que me ocorre.

Como tudo que é bom demais, esses êxtases geralmente são curtos, duram no máximo um ou dois minutos, mas são recorrentes. Infelizmente eles passam rapidamente quando um outro ser humano se aproxima. Quando estou só com a natureza, eles aumentam e chegam aos dois minutos, voltando a todo instante na visualização de árvores frondosas, formigas, pássaros, pe-

dras, areia, mar, azul do céu, nuvens, borboletas e sempre que agradeço ao universo por tudo que me acontece, vejo, presencio e posso realizar.

Também sinto os êxtases quando estou programando as ações humanitárias. Hoje, por exemplo, caminhando, comecei a pensar em procurar agências de turismo com a finalidade de propor o projeto Disney do Bem. Cada agência que leva jovens ricos para Disney levaria um ou dois jovens carentes com tudo pago. Foi pensar e pum, as lágrimas desceram pelos olhos e pelo nariz e meu coração pum, pum, pum ficou feliz demais.

Imaginei aqueles jovens em feliz convivência com os demais, desfrutando das maravilhas que os parques oferecem e, compartilhe comigo, agora mesmo estou chorando.

O êxtase também acontece quando escrevo certas coisas. A percepção é que desejo o bem, pensar no bem, agradecer pelo bem que nos é feito, aliado a um cenário natural e sons divinos, é o passaporte perfeito para o que acontece e que tem difícil explicitação.

Penso que pessoas como Jesus,

Sai Baba, Buda e alguns poucos, vivem em êxtase permanente. Realizaram dentro de si a vida e gozam todos os segundos da existência mergulhados no paraíso das emoções divinas e maravilhosas.

Apesar de estarmos por aqui há muito, como relatei na abertura, ainda teimamos em chorar por outros motivos, movidos por raivas, ódios, invejas e outras negatividades.

As lágrimas precisam rolar embaladas não pela mesquinha que já deveria ter sido deletada de nossos corações. As lágrimas devem rolar movidas pela gratidão que vemos ter por tudo que está aí.

A ponte para a felicidade existe em toda parte. Tente você. Ponha um MP3 com uma música que você ama e saia caminhando de preferência num lugar bem legal. Pense nas coisas boas, nas pessoas de bem, agradeça, projete humanas ações. Se as lágrimas começarem a lavar seu rosto e o coração pum, pum, pum bater feliz, não enxugue o rosto, bem baixinho diga para si mesmo: ai que chorinho bom e siga feliz espalhando pelo éter a graça e as boas energias que todos temos dentro de nós.

DIÁRIO DE NATAL na história

HÁ 41 ANOS

Segunda-feira, 25 de novembro de 1968 - Com a presença de um público que superlotou todas as dependências do Palácio dos Esportes, encerrou-se, na noite de ontem, o II Festival da Canção Popular do Rio Grande do Norte, com a vitória da música "Hoje eu canto mais amor", do compositor Roberto Lima.

HÁ 37 ANOS

Sábado, 25 de novembro de 1972 - Numa escolha surpreendente - esperava-se a recondução do prof. Otto de Brito Guerra para o cargo - o professor Leide Moraes, diretor da Maternidade-Escola Januário Cicco foi escolhido vice-reitor, na lista sêxtupla enviada ao MEC.



Arquivo/DN/D. A. Press

HÁ 34 ANOS

Terça-feira, 25 de novembro de 1975 - O Suriname tornou-se um Estado independente - o mais novo do Hemisfério Ocidental - terminando assim 327 anos de domínio holandês. O Suriname é rico em bauxita e está situado na costa nordeste da América do Sul.

HÁ 27 ANOS

Quinta-feira, 25 de novembro de 1982 - Jesiel Figueiredo inaugura amanhã em Natal, o primeiro teatro particular: Teatro Jessiel Figueiredo. A peça de inauguração, Liberdade, Liberdade de Millôr Fernandes, é um dos textos de maior sucesso do teatro brasileiro.



Eduardo Maia/DN/D. A. Press

HÁ 17 ANOS

Quarta-feira, 25 de novembro de 1992 - Seis vereadores adoeceram de uma vez. A Câmara Municipal de Natal virou o paraíso dos suplentes. Dos 21 vereadores, seis estão de licença remunerada, alegando problemas de saúde.

HIV em retrocesso

Estudo da Unids aponta queda no avanço da doença no mundo. Situação na África Subsaariana preocupa

Genebra - Com a diminuição de 17% no número de novas infecções pelo vírus HIV nos últimos oito anos, a epidemia da Aids está começando a retroceder. A conclusão foi divulgada ontem pela agência das Nações Unidas para o combate à doença (Unids). Em seu relatório anual sobre a doença, a Unids revela que o retrocesso se deve especialmente à queda no número de novos doentes na África Subsaariana (15%). Só em 2008 houve 400 mil infecções a menos que há oito anos nessa região, mas 22,4 milhões de pessoas ainda se-guem contaminadas pelo vírus.

"A boa notícia é que temos provas de que a queda que estamos vendo (em muitas regiões) se deve, em parte, à prevenção contra o vírus HIV", disse Michel Sidibé, di-



O'Hanlon / EFE

Em 2008, houve 400 mil infecções pelo vírus HIV a menos que há oito anos

retor-executivo da Unids. Segundo o relatório, 33,4 milhões de pessoas eram portadoras do vírus da aids em 2008 e delas, 2,7 milhões adquiriram o vírus naquele ano, quando houve dois milhões de mortes. Em 2008 aproximadamente 430 mil crianças nasceram com o HIV, com o que se elevou a 2,1 milhões o número de menores de 15 anos com a doença.

A África Subsaariana ainda é a área mais castigada pelo HIV, já que concentra mais de dois terços (67%) das pessoas in-

fectadas, quase três quartos (72%) das mortes relacionadas com a aids. De acordo com o estudo, nessa região a epidemia deixou mais de 14 milhões de crianças órfãs. Na América Latina, a expansão da epidemia de aids se mantém estável (0,6%), apesar de ter havido um aumento de casos nos últimos oito anos. Desde o início da epidemia, quase 60 milhões de pessoas foram infectadas pelo HIV e 25 milhões morreram por causas relacionadas ao vírus.

AHMADINEJAD

Oposição boliviana irritada

La Paz - Líderes opositores bolivianos criticaram ontem a visita do presidente do Irã, Mahmoud Ahmadinejad, que chegou a La Paz depois de passar pelo Brasil. Para a oposição, o governante está na Bolívia com o objetivo de conseguir urânio para seu programa nuclear. O deputado conserva-

dor Pablo Klinsky disse que o Irã está "atrás do urânio" e lamentou que o Governo do presidente boliviano, Evo Morales, "queira arrastar a Bolívia para palcos bélicos alheios", como o embate entre os Executivos de Venezuela e Colômbia ou a tensão no Oriente Médio.

Segundo o deputado, ElBara-

dei "chegou a oferecer a Evo Morales um pacote de ajuda com a condição de que não venda urânio ao Irã". Além disso, Klinsky apontou que a empresa canadense Mega Uranium tem 17 jazidas de urânio registradas na Bolívia e que "existiria um projeto avançado de prospecção no norte de Potosí".

PELO MUNDO



NORUEGA

Energia por osmose

O grupo energético norueguês Statkraft inaugurou ontem o primeiro protótipo do mundo de uma central elétrica salina que funciona com um sistema

de osmose, situada em Hurum, no sudeste do país. O objetivo é que as primeiras unidades, com uma capacidade de produção estimada entre 2 e 4 quilowatts por hora, entrem em funcionamento em 2015. A estatal estima que uma central elétrica deste porte terá o tamanho de um estádio de futebol e poderá fornecer energia a 30 mil lares.

ETA

Presos 36 membros

Forças de segurança espanholas detiveram nas últimas horas 36 pessoas no País Basco e Navarra em uma operação contra a Segi, movimento juvenil da ilegalizada Batasuna (braço po-

lítico da ETA). Fontes da luta antiterrorista informaram que as detenções se efetuarão a partir da documentação apreendida com Ekaitz Sirvent, destacado membro do aparelho político da ETA detido em abril em Paris. Em 2007, a Corte Suprema espanhola considerou que os grupos juvenis bascos que integram o entorno da ETA são organizações terroristas e não "associações ilícitas".

CASO BERLUSCONI

Prostituta lança livro

Patrizia D'Addario, a prostituta italiana que confessou ter tido um caso amoroso com o premiê Silvio Berlusconi, revelou que entregou seu corpo ao primeiro-ministro da Itália mas que

ele faltou com sua promessa de ajuda, segundo seu livro de memórias "Gradisca Presidente" ("Desfrute, Presidente"), publicado ontem. O livro revela a obsessão de Patrizia por ter um terreno para construir uma casa em Bari, no sul da Itália, cidade onde nasceu. Na obra, D'Addario assegura ter todas as conversas de dois encontros sexuais com Berlusconi gravadas.



Do Som da Terra ao Barro de Vitalino. 100 anos do Mestre da arte do Nordeste.



COMPRE O DIÁRIO NAS PRINCIPAIS BANCAS DA CAPITAL, INTERIOR OU COM OS GAZETEIROS E GANHE ESTE CD.

Comprando o Diário de Natal dia 02 de dezembro, você leva gratuitamente o CD Do Som da Terra ao Barro de Vitalino. Uma homenagem da banda Som da Terra aos 100 anos do Mestre Vitalino. Garanta já o seu.

DIÁRIOS ASSOCIADOS DA

DIÁRIO de NATAL

PARA ANUNCIAR LIGUE: 4009-0200

INFORMÁTICA

EDITOR >> Tiago Barbosa (tiagobarbosa.dabr.com.br) informatica.rn@dabr.com.br

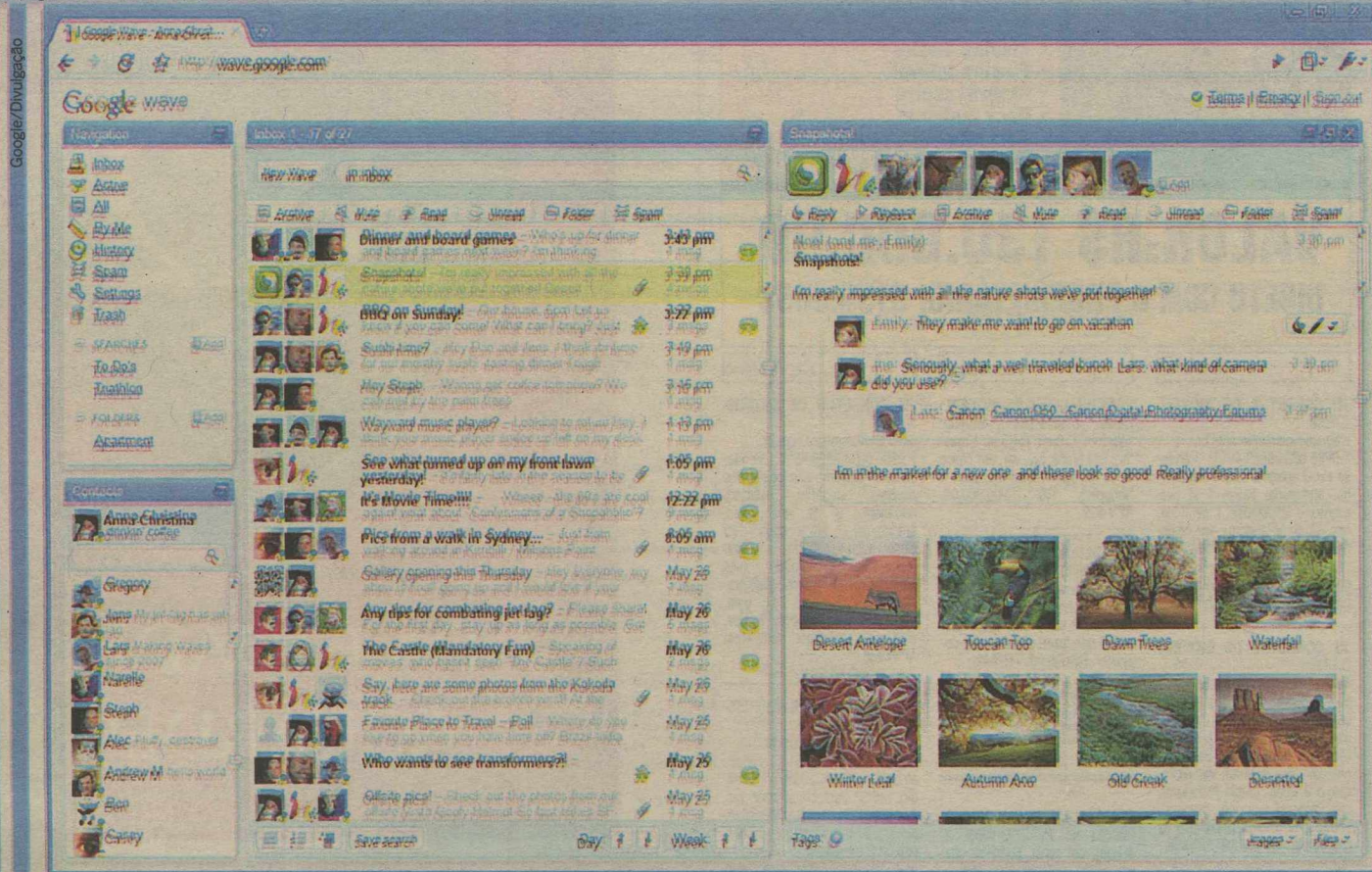

Desafio é concentrar ações do internauta e impedir a migração para programas similares que não sejam de propriedade da empresa Google

Tudo em um só espaço

O Wave quer substituir o correio eletrônico integrando mensagens instantâneas, blogs e redes sociais

O e-mail é o primeiro aplicativo de massa da internet. Sua origem está ligada à criação da própria rede mundial de computadores. Desde então, ele ganhou novas caras, integrações e capacidade, mas nunca mudou de conceito. A ferramenta inclusive perdeu sua hegemonia na comunicação da internet, e tem como competidores os meios de programas de mensagem instantânea e as redes sociais. Agora, o correio eletrônico deve fazer sua melhor evolução, caso a proposta do Google Wave se concretize. A nova ferramenta da empresa de Mountain View está atualmente sendo testada por cerca de 100 mil pessoas na internet, e deve ser lançada para o público até dezembro. Ela surgiu do seguinte questionamento: como seria o e-mail se fosse inventado hoje? Os responsáveis pela pergunta - e pelo programa - são os irmãos dinamarqueses Lars e Jens Rasmussen, autores

do Google Maps. Eles têm um plano ambicioso: querem que seu aplicativo seja o sucessor do correio eletrônico. "Espero que, após o lançamento do produto, as pessoas passem a dizer 'vamos começar uma wave', em vez de dizer 'vou te mandar um e-mail'", disse Jens Rasmussen à CNN. A ferramenta se baseia em waves, ou ondas, que são uma mistura de e-mail. Chega a ser difícil defini-las. Elas podem ser uma conversa, um documento, ou as duas coisas ao mesmo tempo. Ele se parece com um comunicador de mensagens instantâneas, com um fórum de discussão, com a seção de comentários de um blog, e até mesmo com o próprio e-mail. No Google Wave, é possível adicionar quantas pessoas você quiser para dentro de uma "onda", e todas elas poderão responder, colaborar e editar mensagens. Se dois ou mais usuários estiverem online, é possível ver o que cada um está digitando em tempo real. Para ajudar quem chegou atrasado na conversa, um botão aciona uma linha do tempo e mostra o que e quando tudo foi escrito desde que a onda foi iniciada. O Google Wave também permite que as mensagens sejam completamente multimídia. Ele-

mentos como fotos, vídeos e mapas também podem ser adicionados diretamente à discussão, sem a necessidade de clicar em hiperlinks.

Na atual fase de testes, também é possível conferir duas extensões para as ondas: o serviço do Google Maps, e formular uma enquete interativa com três respostas simples: sim, não e talvez. Alguns outros gadgets feitos para o Google Wave durante o períodos de testes também deverão surgir após o lançamento da versão final, como conferências de áudio e vídeo em tempo real, informações sobre o clima e até mesmo sudoku. Os criadores do serviço também cogitam criar uma loja de aplicativos para o Wave.

Enquanto a novidade não está disponível para toda a internet, fica a expectativa sobre o quão o Google Wave atingirá o objetivo de seus criadores. Para José Calazans, analista do Ibope Nielsen Online, grupo que mede estatísticas de uso da internet no Brasil, ainda é cedo para dizer. "Não há indícios de que esse caminho tende ao futuro. Mas também não quer dizer que alguém não venha a fazer algo que dê certo", opina. Sua impressão é que os usuários usem para uma finalidade, e todas de modo independente.

COMO A ONDA FUNCIONA

- 1 - Lista de usuários incluídos. É possível ver quem está na onda, convidar mais pessoas e adicionar quem ainda não esteja na sua lista de contatos.
- 2 - Nesta barra, a principal função é o playback, que rebobina a onda desde o ponto em que ela começou, e mostra todos os eventos em ordem cronológica. Também é possível marcar uma onda como spam, responder mensagens, ou colocá-la em 'mudo', para que você não receba mais suas atualizações.
- 3 - O que aparece em uma onda não é apenas ordenado cronologicamente. É possível postar uma resposta logo abaixo da mensagem que você quiser, tornando a discussão mais interativa. Essa funcionalidade já existe em outros aplicativos, como, por exemplo, em sistemas de comentários de blogs.
- 4 - Imagens, vídeos e aplicativos como mapas também podem ser integrados às mensagens como extensões. Serviços de previsão do tempo e conferências de vídeo em tempo real foram desenvolvidos durante a fase de testes, mas ainda não estão disponíveis ao público.
- 5 - Na parte de baixo, encontram-se marcadores (ou tags) de cada onda, com palavras-chaves que facilitam o acesso para pessoas que estão buscando aquele determinado assunto. Também há um comando para fazer download e upload de fotos e arquivos contidos na onda.

SAIBA MAIS

Entenda

No Wave, tudo é baseado em unidades de conversação, que permitem que várias pessoas participem, enviando e recebendo mensagens ao mesmo tempo.

Categorize sua onda

Essa janela contém algumas categorias de ondas pré-estabelecidas: caixa de entrada, waves não lidas, ondas de pessoas que você não conhece, spams, configurações do Google Wave e pesquisas. Ela facilita o que também pode ser feito na barra de busca da janela à direita, que contém a lista de ondas. É interessante notar, por exemplo, que as configurações do aplicativo não são feitas em uma página separada, como no e-mail, e sim dentro de sua própria caixa de mensagens.

Procure seus contatos

Aqui, aparecem todas as pessoas da lista de contatos dos serviços do Google que já possuem o Wave (ou, no caso, foram convidadas). É possível adicioná-las a uma nova wave, ou buscar ondas que tenham sido feitas com aquele contato específico. Ao entrar no Google Wave, o usuário ganha um endereço específico do serviço, como se fosse um novo e-mail. Por exemplo: se seu e-mail é nome@gmail.com, no Wave ele se tornará nome@googlewave.com.

1
IMÓVEIS

1.1 Apartamento
Compra e Venda
Alecrim

SÓLIDA IMÓVEIS - C.0316/J.S. Plantão no 3133-4000. Natal e Grande Natal, Faça seu cadastro urgente para comprar apartamentos de R\$ 86 mil populares ou não de 2 e 3 quartos, Financiados 100% CEF em vários locais de Natal e grande Natal. ou dinizsolida@gmail.com

Areia Preta

1 Quarto

HENRIQUE VIEIRA - C.2704. 17ª Reg. F.3231-4458/9115-6658. Flat var, 1/4, sl, coz, gar 100 mil.

2 Quartos

JM CORRETOR DE IMÓVEIS - C.1959.

www.imoveisempre.com.br. F.9966-0834. Vende-se Apartam, c/vista p/o mar, and médio, 1 sl p/2 amb, ste master (c/var + arm) + 2/4 soc, wc soc, entr soc, coz (arm), ar serv, (incorporada), port 24 hrs, 1 vga gra, ar lazer, pisc + churrasq + deck, slão festa, seg, 2 elev, ótimo valor cond. Preço ocasião. APV4085(aa).

3 Quartos

PROCURADORIA DE IMÓVEIS - C.998. F.4006-3838. Plantão sáb/dom. Resid, Oásis, Otm ap/ vista bela mar, andar a alto c/ 162m2, 3 sts + escrit, 3 vgs. R\$ 650 mil. APV 951.

TERTULIANO RÉGO - C.1098J. F.3203-2800. Plantão Sáb/Dom. Exc localiz, amplo apto, sl 3 amb, lav, 3 sts, demais depts, 3 gar, lazer. R\$ 600 mil. TR16167.

+ de 3 Quartos

PROCURADORIA DE IMÓVEIS - C.998. F.4006-3838. Plantão sáb/dom. Apto c/264m2, beira-mar, sl p/2 amb, ampla, ar lazer. R\$ 750 mil. APV1051.

Barro Vermelho

2 Quartos

SÓLIDA IMÓVEIS - C.0316/J.S. Plantão no 3133-4000. 2/4(1ste), sl 2 amb, var, coz, 2 wc, 2 vg, sl fest, pisc, 8ª and, estudo, parcelar R\$ 140 mil. (Preço-Pré-Lançamento). SIVA.2067.

3 Quartos

SÓLIDA IMÓVEIS - C.0316/J.S. Plantão no 3133-4000. 3/4(1ste) sl 2 amb, var, coz, 3 wc, 2 vg, sl fest, pisc, vários and, est, parcelamento. R\$ 240 mil. (Preço-Pré-Lançamento). SIVA.3072.

TERTULIANO RÉGO - C.1098J. F.3203-2800. Plantão Sáb/Dom. Lindo apto, 2 sls, 3/4 (1 st), wc soc, d+ dep, gar, ldo somb, R\$ 135 mil TR 17104.

Candelária

1 Quarto

JM CORRETOR DE IMÓVEIS - C.1959.

www.imoveisempre.com.br. F.9966-0834/8828-4614. Vende-se excel apart-novo-funcional, melhor ar Candelária, pròx de tudo. Sla estar/jantar, 1 ste(âmpla), 1/4 social, wc soc, coz(ârserv), var, c/arm, 1 vga gar, s/festa, pisc, academia, 2 elevadrs, port 24hrs, circ fechado - andar médio-grande oportunidade. APV337.

JM CORRETOR DE IMÓVEIS - C.1959.

www.imoveisempre.com.br. F.9966-0834/8828-4614. Vende-se excel apart-novo-funcional, melhor ar Candelária, ótm localização. Sla estar/jantar, 1 ste(âmpla), 1/4 social, wc soc, coz(ârserv), var, 1 vga gar, s/festa, pisc, academia, 2 elevadrs, port 24hrs, circ fechado - andar médio-grande oportunidade. APV339.

ÓTIMA OPORTUNIDADE.
APTO NO 19º ANDAR NO COND. PORTO DO ALTO.

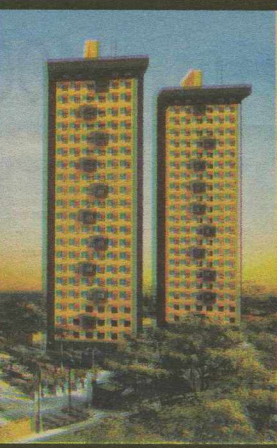

BAIRRO MONTE BELO - ZONA SUL
Excelente localização.

- Entrega em junho de 2010.
- Dois quartos, sendo uma suíte
- Salas de jantar e estar
- Varanda
- Piscina com raia
- Espaço gourmet
- Dois salões de festas
- Quadra poliesportiva
- Espaço fitness
- Piscina adulto
- Piscina infantil
- Churrasqueira
- Deck molhado
- Dois ofurôs
- Uma vaga de garagem

VALOR: R\$ 130.000,00
DIRETO COM O PROPRIETÁRIO: 9158.0058

1.1 Candelária

JM CORRETOR DE IMÓVEIS - C.1959. www.imoveisempre.com.br. F.9966-0834/8828-4614. Vende-se excel apart- ar nobre Candelária, and.médio baixo, 1 st (wc, blindex + espelhos), 1 semi-ste, (wc, blindx + armars), var c/blindex, sl 2 ambts, ampla (roda teto), coz, (armars) + ar serv, (armars), entrad.serv, 120m2, ar privat, 1 vg gar, guarita. R\$ 180 mil. APV338.

JM CORRETOR DE IMÓVEIS - C.1959.

www.imoveisempre.com.br. F.9966-0834/8828-4614. Vende-se excel apart- ar nobre Candelária, and.médio baixo, 1 st (wc, blindex + espelhos), 1 semi-ste, (wc, blindx + armars), var c/blindex, sl 2 ambts, ampla (roda teto), coz, (armars) + ar serv, (armars), entrad.serv, 120m2, ar privat, 1 vg gar, guarita. R\$ 180 mil. APV338.

TERTULIANO RÉGO - C.1098J. F.3203-2800. Plantão Sáb/Dom. Otm apto, exc loc, sl 2 amb/var, 1/4, wc soc, demais depts, gar, R\$ 120 mil, TR16457.

3 Quartos

HENRIQUE VIEIRA - C.2704. 17ª Reg. F.3231-4458/9115-6658. Mirante das Dunas 3 ste, R\$ 550.

TERTULIANO RÉGO - C.1098. F.3203-2800. Plantão sáb/dom. Apto amplo, vent, sl p/2 amb, 3/4 (1 ste), wc soc, demais depts, 2 gar, lds/sombra, lazer. R\$ 240 mil. TR 16796.

+ de 3 Quartos

JM CORRETOR DE IMÓVEIS - C.1959.

www.imoveisempre.com.br. F.9966-0834/8828-4614. Vende-se blo Apartam ótm localiz, alt padrão, estiliz, and alto, elev panoram, 4 suítes (tdas c/var), escrit, lavab, ficam móveis fixos, pis, márm, ste mást(c/3 closets+arms), sl p/4 amb, var incorpor, 1 sl íntim ou som, suítes (arms+var+blindex), cpa, coz(arm), dep compl, ar serv, granito, coz aux, dp empreg, desp(02), 4 vgs gar, pisc, slão festa, 2 elev, churrasq, gerad, port 24 hrs. APV.795.

JM CORRETOR DE IMÓVEIS - C.1959.

www.imoveisempre.com.br. F.9966-0834/8828-4614. Vende-se Apartam 4 sts, alto padrão, 1 p/ and, requint, andar alto, bla vista, lavabo, móveis fixos, porcel, ste mást (closet + hidro + blindex), sl p/4 amb (estiliz + sanca), var ampla, ste(blindex + var, incorp), copa/coz (gran + banc.vidro)dep ar serv, coz aux, desp, 4 vgs ggm, pisc, churrasq, acab, slão festas, s.jogos, Q.poliesp, 1/4 desp, 2 elev (c/cód), port 24 hrs, 260m2, ar privat. APV.4065(tt).

PROCURADORIA DE IMÓVEIS - C.998. F.4006-3838. Plantão sáb/dom. 4 sts c/ arm, sl p/ 4 amb, var, lav, coz c/ arm, ar lazer, pròx a shopping e superm. R\$ 600 mil. APV.659.

1.1 Candelária

PROCURADORIA DE IMÓVEIS - C.998. F.4006-3838. Plantão sáb/dom. Cobert, 4/4(3 st, 1 master), sl/4 amb, lav, var, terr c/pisc e wc de apoio. Excl loc, pròx à Shopping. R\$ 1.200.000,00. APV-929.

TERTULIANO RÉGO - C.1098J. F.3203-2800. Plantão sáb/dom. Único, 300m2 a.útil, 3 sls, var, lav, esc, 4 sts/var, closet, coz/desp, coz/aux, ar serv, dep emp, qto/dep, 5 gar, lazer, não deixe de conhecer. R\$ 600 mil. TR7042.

Capim Macio

2 Quartos

SÓLIDA IMÓVEIS - C.0316/J.S. Plantão no F: 3133-4000. 2/4(1ste), em const, 56m2 sl, coz, wc, 1 vag, sl festa, pisc, fitness, estudo proposta p/financ, Ac carro popular. R\$ 150 mil, entr. JUN/11. SIVA2068.

JM CORRETOR DE IMÓVEIS - C.1959.

www.imoveisempre.com.br. F.9966-0834/8828-4614. Vende-se Belo Apartam, Ar nobre, And Médio baixo, fino Acabam, estilizado, 1 suít mast + 1 quarto social, WC social(espelho + blindex + granit + armars) piso porcelanato, Suít mast(c/ closet amplo + espel + armars), sla p/ 2 ambientes (sanc + painel+espelho), varanda incorp, cpa coz(cub granit+msa vidro+armars), Ar serv, dep compl, ent serv, 2 vags garagem, piscin, slão fsta, 2 elevadrs, churrasq, Q. Poliespor, Campo, Port 24 hrs, APV3026(KO).

LC EMP. IMOB - C.1597-J. F.3206-6323/9401-2755/8899-6169. Vdo apt c/ sl p/ 2 amb, 2/4 s/1 ste, wc soc, var, coz c/arm, 2 pisc, 1 vg gar. R\$ 165 mil. LC32.

ANA HILDA - Neg Imobiliários. C.2383-J. F.8817-9683/3608-3246. 2/4, sl, coz, wc, ar serv. R\$ 80 mil.

ANA HILDA - Neg Imobiliários. C.2383-J. F.8817-9683/3608-3246. 2/4, sl, coz, wc, ar serv. R\$ 80 mil.

Cidade Jardim

2 Quartos

PROCURADORIA DE IMÓVEIS - C.998. F.4006-3838. Plantão sáb/dom. Cond Mar do Sul, ap, terr, 2/4 + d.e., cond em ordem. R\$ 110 mil. APV794.

3 Quartos

LC EMP. IMOB - C.1597-J. F.3206-6323/9401-2755/8899-6169. Vdo apt c/ sl p/ 2 amb, 3/4 s/1 ste, 2 semi-suíte, copa/coz, wc soc, dep emp, 2 vg gar, elev. R\$ 370 mil. LC.84.

LC EMP. IMOB - C.1597-J. F.3206-6323/9401-2755/8899-6169. Vdo apt c/ sl p/ 2 amb, 3/4 s/1 ste, 2 semi-suíte, copa/coz, wc soc, dep emp, 2 vg gar, elev. R\$ 370 mil. LC.84.

LC EMP. IMOB - C.1597-J. F.3206-6323/9401-2755/8899-6169. Vdo apt c/ sl p/ 2 amb, 3/4 s/1 ste, 2 semi-suíte, copa/coz, wc soc, dep emp, 2 vg gar, elev. R\$ 370 mil. LC.84.

LC EMP. IMOB - C.1597-J. F.3206-6323/9401-2755/8899-6169. Vdo apt c/ sl p/ 2 amb, 3/4 s/1 ste, 2 semi-suíte, copa/coz, wc soc, dep emp, 2 vg gar, elev. R\$ 370 mil. LC.84.

1.1 Capim Macio

JM CORRETOR DE IMÓVEIS - C.1959. www.imoveisempre.com.br. F.9966-0834/8828-4614. Vende-se belo Apartam - exc localiz, fino acabam, elegante, estilizado, and.médio, 3 sts, lavab, pisc, granito+cer, ste mást (c/ closet+hidro,espel), sla p/4 amb (sanc+estanj), varand, suítes (cortinas+blind), cpa/coz (cub.granit), ar serv, dep emp, 3 vgs ggm, pisc, slão fsta, s.jogos, 2 elev, churrasq, q.poliespor, port.24hrs. APV4025.

JM CORRETOR DE IMÓVEIS - C.1959.

www.imoveisempre.com.br. F.9966-0834/8828-4614. Vende-se belo Apartam, 3 suítes, and médio, 148m2, conf, bla ar lazer, var, 2 vg gar, Bla vista Ntal, Mt Atlan, sl 3 amb, estiliz, cop,coz(arms+banc gran+cba+msa vdro), desp, dep compl, ar serv. Entr serv, Roupeir, stes(arms), 3ª ste master, (clo+arms+blind), Bla ar lzer, 2 pisc, qdra poli P.G, 2 slão fest, acad ginás, sauna, port 24 hs, 2 elev. APV3065.

HENRIQUE VIEIRA - C.2704. 17ª Reg. F.3231-4458/9115-6658. Mediterrâneo Ibiza, 3/4 s/1 ste, R\$ 300 mil.

PROCURADORIA DE IMÓVEIS - C.998. F.4006-3838. Plantão sáb/dom. Cond Palmares. exc apt c/ 3 sts, sl p/ 3 amb, var, wc soc, ar/lazer. R\$ 450 mil. APV763.

PROCURADORIA DE IMÓVEIS - C.998. F.4006-3838. Plantão sáb/dom. Apto c/95m2, 3/4 sdo 1 ste, sl p/2 amb, wc soc, ar lazer e seg compl, andar alto. R\$ 315 mil. APV1115.

TERTULIANO RÉGO - C.1098. F.3203-2800. Plantão sáb/dom. Excel apto, andar alto, sla 2 amb+var, lav, 3/4 (1 ste, 2 semi ste), wc soc, demais depts, 2 gar, ampla ar lazer. R\$ 320 mil. TR-16445.

Cidade Jardim

2 Quartos

PROCURADORIA DE IMÓVEIS - C.998. F.4006-3838. Plantão sáb/dom. Cond Mar do Sul, ap, terr, 2/4 + d.e., cond em ordem. R\$ 110 mil. APV794.

Cidade Satélite

2 Quartos

SÓLIDA IMÓVEIS - C.0316/J.S. Plantão no 3133-4000. 2/4(1 ste), novo, 54m2, sl p/2 amb, revestimento, sombra, a.serv, wc, coz amer, sl fest. R\$ 85 mil. SIVA.2051.

HENRIQUE VIEIRA - C.2704. 17ª Reg. F.3231-4458/9115-6658. P. Venetto sl wc, 2/4 s/1 ste 90 mil.

VEM AÍ O ÚNICO

3x2

DA CIDADE. AGUARDE!



500 Mt. Mar de Ponta Negra
Casas Pagamento Facilitado
Entrada R\$ 40.000,00
Restante em 5 anos
direto com o proprietário.

4 Casas tipo Duplex, 80 m2 privativos cada, todas mobiliadas e equipadas, 2 suítes com closet, varanda, WC hospedes, sala estar/jantar, cozinha, varanda, área de serviço. Condomínio: vagas de estacionamento, guarita, área de lazer, piscina adulto e infantil, churrasqueira.

Venda: RML & Partners Ltda—CRECI 1.634/PJ
Plantao - 84-9916.3261

1.1 Cidade Satélite

PROCURADORIA DE IMÓVEIS - C.998. F.4006-3838. Plantão sáb/dom. Apto no Villagio Veritá Il. 50m2, 2/4 todo c/arm nos qtos, coz e wc. R\$ 95 mil. APV1102.

TERTULIANO RÉGO - C.1098. F.3203-2800. Plantão sáb/dom. Apto, Novo, sl 2 amb/var, 2/4 (1 ste), wc soc, demais depts, gar, lazer. R\$ 125 mil. TR16104.

3 Quartos

2 Quartos

3 Quartos

TERTULIANO RÉGO - C.1098. F.3203-2800. Plantão sáb/dom. Exc loc, oportunidade, aptos c/ 2 e 3/4 (1 ste) sl 2 amb/var, wc soc, demais depts, gar, lazer R\$ 113.576,94. TR16561.

Cidade Verde

PROCURADORIA DE IMÓVEIS - C.998. F.4006-3838. Plantão Sáb/Dom. Apto c/ roda teto arm na coz e na ar d' serv e wc c/blindex na suíte, ótm loca, ar lazer compl. R\$ 165 mil. APV442.

2 Quartos

2 Quartos

3 Quartos

LC EMP. IMOB - C.1597-J. F.3206-6323/9401-2755/8899-6169. Vdo apt c/ sl, 2/4 s/1 ste, coz amer, dep emp, wc soc, desp, ar lazer comp R\$ 145 mil. LC46.

3 Quartos

LC EMP. IMOB - C.1597-J. F.3206-6323/9401-2755/8899-6169. Lindo Apto reform c/ sl p/2 amb, 3/4 s/1 ste, wc soc, dep, arm, copa/coz, slão festas, jogos, sauna, bar, churrasq, pisc adulto e inf, qdra poliesp, elev. R\$ 185 mil. LC.55.

LC EMP. IMOB - C.1597-J. F.3206-6323/9401-2755/8899-6169. Apto c/ sl 2 amb, 3/4 s/2 ste, copa/coz, wc soc, ar serv, quartos c/ arms, ar lazer compl. R\$ 160 mil. LC.57.

3 Quartos

3 Quartos

LC EMP. IMOB - C.1597-J. F.3206-6323/9401-2755/8899-6169. Apto c/ sl p/2 amb, 3/4 S/1 ste, wc soc, arm, copa/coz, qtos, arm, coz, ar serv, dep emp, gar, churrasq, pisc, bar, sauna, qdra poli, etc. R\$ 185 mil. LC.37.

1.1 Cidade Verde

PROCURADORIA DE IMÓVEIS - C.998. F.4006-3838. Plantão sáb/dom. Pq Itatiaia. Ap 3/4 sdo 1 ste + dep, 2 vgs cobert, sla p/2 amb, coz, ar/serv, var, corr, ótm ar/lzer. R\$ 175 mil. APV-861.

TERTULIANO RÉGO - C.1098. F.3203-2800. Plantão sáb/dom. Ótimo apto, sl 2 amb, 3/4 (2 stes), wc soc, d+ depts, 2 gar. R\$ 155 mil. TR 16946.

Emaús

3 Quartos

ANA HILDA - Neg Imobiliários. C.2383-J. F.8817-9683/3608-3246. Novo, 3/4 s/1 ste, sl, coz, wc, ar serv, gar, ac CEF. R\$ 112 mil.

classificados para anunciar ligue: **4009 0200**

1.1 Emaús
1.1
Apartamento
Compra e Venda
Emaús
3 Quartos

3 Quartos



ANA HILDA - Neg Imobiliários. C.2383-J. F.8817-9683/3608-3246. Novo, 3/4 s/1 ste, sl, coz, 2 wcs, coz, 2 vgs, gar, ac CEF. R\$ 112 mil.

Jardim Botânico
3 Quartos

ANA HILDA - Neg Imobiliários. C.2383-J. F.8817-9683/3608-3246. 3/4 dep, 2 sls, coz, wc, ar serv. R\$ 100 mil.

Lagoa Nova
1 Quarto

TERTULIANO RÉGO - C.1098J. F.3203-2800. Plantão Sáb/Dom. Melhor local de L. Nova, sl 2 amb, 1/4, wc soc, coz, ar serv, gar, elevador. R\$ 115 mil. TR 15830.

2 Quartos

SÓLIDA IMÓVEIS - C.0316/J.S. Plantão no 3133-4000. 2mls Barros - 2/4 (1 ste), 55,27m2, 2 sls, 2 wcs, coz, 2 vgs, entrada p/ 30/11/10. R\$ 158 mil. SIVA 2069.

JM CORRETOR DE IMÓVEIS - C.1959. www.imoveisempre.com.br. F.9966-0834/8828-4614. Vende-se Apartam - andar médio - funcional, excel opor, 1 sl star e jantar(roda teto), wc soc (granito + arms + blindex), hall c/arms e esc p/computad, 1 ste c/arms, (wc - arms + blindex + granito), 2/4 (banc + pranchas), coz (bancada + granito + arms), wc serv, ar serv, ent serv, 2 vgs gar, elev, portaria. R\$ 175 mil. APV.3150.

JM CORRETOR DE IMÓVEIS - C.1959. www.imoveisempre.com.br. F.9966-0834/8828-4614. Vende-se Apartam - andar médio - funcional, excel opor, 1 sl star e jantar(roda teto), wc soc (granito + arms + blindex), hall c/arms e esc p/computad, 1 ste c/arms, (wc - arms + blindex + granito), 2/4 (banc + pranchas), coz (bancada + granito + arms), wc serv, ar serv, ent serv, 2 vgs gar, elev, portaria. R\$ 175 mil. APV.3150.

JM CORRETOR DE IMÓVEIS - C.1959. www.imoveisempre.com.br. F.9966-0834/8828-4614. Vende-se Apartam - andar médio - funcional, excel opor, 1 sl star e jantar(roda teto), wc soc (granito + arms + blindex), hall c/arms e esc p/computad, 1 ste c/arms, (wc - arms + blindex + granito), 2/4 (banc + pranchas), coz (bancada + granito + arms), wc serv, ar serv, ent serv, 2 vgs gar, elev, portaria. R\$ 175 mil. APV.3150.

JM CORRETOR DE IMÓVEIS - C.1959. www.imoveisempre.com.br. F.9966-0834/8828-4614. Vende-se Apartam - andar médio - funcional, excel opor, 1 sl star e jantar(roda teto), wc soc (granito + arms + blindex), hall c/arms e esc p/computad, 1 ste c/arms, (wc - arms + blindex + granito), 2/4 (banc + pranchas), coz (bancada + granito + arms), wc serv, ar serv, ent serv, 2 vgs gar, elev, portaria. R\$ 175 mil. APV.3150.

JM CORRETOR DE IMÓVEIS - C.1959. www.imoveisempre.com.br. F.9966-0834/8828-4614. Vende-se Apartam - andar médio - funcional, excel opor, 1 sl star e jantar(roda teto), wc soc (granito + arms + blindex), hall c/arms e esc p/computad, 1 ste c/arms, (wc - arms + blindex + granito), 2/4 (banc + pranchas), coz (bancada + granito + arms), wc serv, ar serv, ent serv, 2 vgs gar, elev, portaria. R\$ 175 mil. APV.3150.

JM CORRETOR DE IMÓVEIS - C.1959. www.imoveisempre.com.br. F.9966-0834/8828-4614. Vende-se Apartam - andar médio - funcional, excel opor, 1 sl star e jantar(roda teto), wc soc (granito + arms + blindex), hall c/arms e esc p/computad, 1 ste c/arms, (wc - arms + blindex + granito), 2/4 (banc + pranchas), coz (bancada + granito + arms), wc serv, ar serv, ent serv, 2 vgs gar, elev, portaria. R\$ 175 mil. APV.3150.

JM CORRETOR DE IMÓVEIS - C.1959. www.imoveisempre.com.br. F.9966-0834/8828-4614. Vende-se Apartam - andar médio - funcional, excel opor, 1 sl star e jantar(roda teto), wc soc (granito + arms + blindex), hall c/arms e esc p/computad, 1 ste c/arms, (wc - arms + blindex + granito), 2/4 (banc + pranchas), coz (bancada + granito + arms), wc serv, ar serv, ent serv, 2 vgs gar, elev, portaria. R\$ 175 mil. APV.3150.

JM CORRETOR DE IMÓVEIS - C.1959. www.imoveisempre.com.br. F.9966-0834/8828-4614. Vende-se Apartam - andar médio - funcional, excel opor, 1 sl star e jantar(roda teto), wc soc (granito + arms + blindex), hall c/arms e esc p/computad, 1 ste c/arms, (wc - arms + blindex + granito), 2/4 (banc + pranchas), coz (bancada + granito + arms), wc serv, ar serv, ent serv, 2 vgs gar, elev, portaria. R\$ 175 mil. APV.3150.

JM CORRETOR DE IMÓVEIS - C.1959. www.imoveisempre.com.br. F.9966-0834/8828-4614. Vende-se Apartam - andar médio - funcional, excel opor, 1 sl star e jantar(roda teto), wc soc (granito + arms + blindex), hall c/arms e esc p/computad, 1 ste c/arms, (wc - arms + blindex + granito), 2/4 (banc + pranchas), coz (bancada + granito + arms), wc serv, ar serv, ent serv, 2 vgs gar, elev, portaria. R\$ 175 mil. APV.3150.

JM CORRETOR DE IMÓVEIS - C.1959. www.imoveisempre.com.br. F.9966-0834/8828-4614. Vende-se Apartam - andar médio - funcional, excel opor, 1 sl star e jantar(roda teto), wc soc (granito + arms + blindex), hall c/arms e esc p/computad, 1 ste c/arms, (wc - arms + blindex + granito), 2/4 (banc + pranchas), coz (bancada + granito + arms), wc serv, ar serv, ent serv, 2 vgs gar, elev, portaria. R\$ 175 mil. APV.3150.

JM CORRETOR DE IMÓVEIS - C.1959. www.imoveisempre.com.br. F.9966-0834/8828-4614. Vende-se Apartam - andar médio - funcional, excel opor, 1 sl star e jantar(roda teto), wc soc (granito + arms + blindex), hall c/arms e esc p/computad, 1 ste c/arms, (wc - arms + blindex + granito), 2/4 (banc + pranchas), coz (bancada + granito + arms), wc serv, ar serv, ent serv, 2 vgs gar, elev, portaria. R\$ 175 mil. APV.3150.

JM CORRETOR DE IMÓVEIS - C.1959. www.imoveisempre.com.br. F.9966-0834/8828-4614. Vende-se Apartam - andar médio - funcional, excel opor, 1 sl star e jantar(roda teto), wc soc (granito + arms + blindex), hall c/arms e esc p/computad, 1 ste c/arms, (wc - arms + blindex + granito), 2/4 (banc + pranchas), coz (bancada + granito + arms), wc serv, ar serv, ent serv, 2 vgs gar, elev, portaria. R\$ 175 mil. APV.3150.

JM CORRETOR DE IMÓVEIS - C.1959. www.imoveisempre.com.br. F.9966-0834/8828-4614. Vende-se Apartam - andar médio - funcional, excel opor, 1 sl star e jantar(roda teto), wc soc (granito + arms + blindex), hall c/arms e esc p/computad, 1 ste c/arms, (wc - arms + blindex + granito), 2/4 (banc + pranchas), coz (bancada + granito + arms), wc serv, ar serv, ent serv, 2 vgs gar, elev, portaria. R\$ 175 mil. APV.3150.

1.1 Lagoa Nova
JM CORRETOR DE IMÓVEIS - C.1959. www.imoveisempre.com.br. F.9966-0834/8828-4614. Vende-se Apart - novo - ex-localiz, rico em infra-estrutura de serv, and alto, 1 ste e 2 qtos, wc soc (granito), piso cer, ste máster.(amplo+arm), sl p/2 amb, var ampla, opa, coz (cub.granit+armars+mesa granito), ar serv, dep emp compl, 2 vgs gar, pisc, slão festa, 2 elev, churrasq, parq, academia, bela vista de Natal. Port.24 hrs. APV.4090.(m).

JM CORRETOR DE IMÓVEIS - C.1959. www.imoveisempre.com.br. F.9966-0834/8828-4614. Vende-se Apart - novo - ex-localiz, rico em infra-estrutura de serv, and alto, 1 ste e 2 qtos, wc soc (granito), piso cer, ste máster.(amplo+arm), sl p/2 amb, var ampla, opa, coz (cub.granit+armars+mesa granito), ar serv, dep emp compl, 2 vgs gar, pisc, slão festa, 2 elev, churrasq, parq, academia, bela vista de Natal. Port.24 hrs. APV.4090.(m).

JM CORRETOR DE IMÓVEIS - C.1959. www.imoveisempre.com.br. F.9966-0834/8828-4614. Vende-se Apart - novo - ex-localiz, rico em infra-estrutura de serv, and alto, 1 ste e 2 qtos, wc soc (granito), piso cer, ste máster.(amplo+arm), sl p/2 amb, var ampla, opa, coz (cub.granit+armars+mesa granito), ar serv, dep emp compl, 2 vgs gar, pisc, slão festa, 2 elev, churrasq, parq, academia, bela vista de Natal. Port.24 hrs. APV.4090.(m).

JM CORRETOR DE IMÓVEIS - C.1959. www.imoveisempre.com.br. F.9966-0834/8828-4614. Vende-se Apart - novo - ex-localiz, rico em infra-estrutura de serv, and alto, 1 ste e 2 qtos, wc soc (granito), piso cer, ste máster.(amplo+arm), sl p/2 amb, var ampla, opa, coz (cub.granit+armars+mesa granito), ar serv, dep emp compl, 2 vgs gar, pisc, slão festa, 2 elev, churrasq, parq, academia, bela vista de Natal. Port.24 hrs. APV.4090.(m).

JM CORRETOR DE IMÓVEIS - C.1959. www.imoveisempre.com.br. F.9966-0834/8828-4614. Vende-se Apart - novo - ex-localiz, rico em infra-estrutura de serv, and alto, 1 ste e 2 qtos, wc soc (granito), piso cer, ste máster.(amplo+arm), sl p/2 amb, var ampla, opa, coz (cub.granit+armars+mesa granito), ar serv, dep emp compl, 2 vgs gar, pisc, slão festa, 2 elev, churrasq, parq, academia, bela vista de Natal. Port.24 hrs. APV.4090.(m).

JM CORRETOR DE IMÓVEIS - C.1959. www.imoveisempre.com.br. F.9966-0834/8828-4614. Vende-se Apart - novo - ex-localiz, rico em infra-estrutura de serv, and alto, 1 ste e 2 qtos, wc soc (granito), piso cer, ste máster.(amplo+arm), sl p/2 amb, var ampla, opa, coz (cub.granit+armars+mesa granito), ar serv, dep emp compl, 2 vgs gar, pisc, slão festa, 2 elev, churrasq, parq, academia, bela vista de Natal. Port.24 hrs. APV.4090.(m).

JM CORRETOR DE IMÓVEIS - C.1959. www.imoveisempre.com.br. F.9966-0834/8828-4614. Vende-se Apart - novo - ex-localiz, rico em infra-estrutura de serv, and alto, 1 ste e 2 qtos, wc soc (granito), piso cer, ste máster.(amplo+arm), sl p/2 amb, var ampla, opa, coz (cub.granit+armars+mesa granito), ar serv, dep emp compl, 2 vgs gar, pisc, slão festa, 2 elev, churrasq, parq, academia, bela vista de Natal. Port.24 hrs. APV.4090.(m).

JM CORRETOR DE IMÓVEIS - C.1959. www.imoveisempre.com.br. F.9966-0834/8828-4614. Vende-se Apart - novo - ex-localiz, rico em infra-estrutura de serv, and alto, 1 ste e 2 qtos, wc soc (granito), piso cer, ste máster.(amplo+arm), sl p/2 amb, var ampla, opa, coz (cub.granit+armars+mesa granito), ar serv, dep emp compl, 2 vgs gar, pisc, slão festa, 2 elev, churrasq, parq, academia, bela vista de Natal. Port.24 hrs. APV.4090.(m).

JM CORRETOR DE IMÓVEIS - C.1959. www.imoveisempre.com.br. F.9966-0834/8828-4614. Vende-se Apart - novo - ex-localiz, rico em infra-estrutura de serv, and alto, 1 ste e 2 qtos, wc soc (granito), piso cer, ste máster.(amplo+arm), sl p/2 amb, var ampla, opa, coz (cub.granit+armars+mesa granito), ar serv, dep emp compl, 2 vgs gar, pisc, slão festa, 2 elev, churrasq, parq, academia, bela vista de Natal. Port.24 hrs. APV.4090.(m).

JM CORRETOR DE IMÓVEIS - C.1959. www.imoveisempre.com.br. F.9966-0834/8828-4614. Vende-se Apart - novo - ex-localiz, rico em infra-estrutura de serv, and alto, 1 ste e 2 qtos, wc soc (granito), piso cer, ste máster.(amplo+arm), sl p/2 amb, var ampla, opa, coz (cub.granit+armars+mesa granito), ar serv, dep emp compl, 2 vgs gar, pisc, slão festa, 2 elev, churrasq, parq, academia, bela vista de Natal. Port.24 hrs. APV.4090.(m).

JM CORRETOR DE IMÓVEIS - C.1959. www.imoveisempre.com.br. F.9966-0834/8828-4614. Vende-se Apart - novo - ex-localiz, rico em infra-estrutura de serv, and alto, 1 ste e 2 qtos, wc soc (granito), piso cer, ste máster.(amplo+arm), sl p/2 amb, var ampla, opa, coz (cub.granit+armars+mesa granito), ar serv, dep emp compl, 2 vgs gar, pisc, slão festa, 2 elev, churrasq, parq, academia, bela vista de Natal. Port.24 hrs. APV.4090.(m).

JM CORRETOR DE IMÓVEIS - C.1959. www.imoveisempre.com.br. F.9966-0834/8828-4614. Vende-se Apart - novo - ex-localiz, rico em infra-estrutura de serv, and alto, 1 ste e 2 qtos, wc soc (granito), piso cer, ste máster.(amplo+arm), sl p/2 amb, var ampla, opa, coz (cub.granit+armars+mesa granito), ar serv, dep emp compl, 2 vgs gar, pisc, slão festa, 2 elev, churrasq, parq, academia, bela vista de Natal. Port.24 hrs. APV.4090.(m).

JM CORRETOR DE IMÓVEIS - C.1959. www.imoveisempre.com.br. F.9966-0834/8828-4614. Vende-se Apart - novo - ex-localiz, rico em infra-estrutura de serv, and alto, 1 ste e 2 qtos, wc soc (granito), piso cer, ste máster.(amplo+arm), sl p/2 amb, var ampla, opa, coz (cub.granit+armars+mesa granito), ar serv, dep emp compl, 2 vgs gar, pisc, slão festa, 2 elev, churrasq, parq, academia, bela vista de Natal. Port.24 hrs. APV.4090.(m).

JM CORRETOR DE IMÓVEIS - C.1959. www.imoveisempre.com.br. F.9966-0834/8828-4614. Vende-se Apart - novo - ex-localiz, rico em infra-estrutura de serv, and alto, 1 ste e 2 qtos, wc soc (granito), piso cer, ste máster.(amplo+arm), sl p/2 amb, var ampla, opa, coz (cub.granit+armars+mesa granito), ar serv, dep emp compl, 2 vgs gar, pisc, slão festa, 2 elev, churrasq, parq, academia, bela vista de Natal. Port.24 hrs. APV.4090.(m).

JM CORRETOR DE IMÓVEIS - C.1959. www.imoveisempre.com.br. F.9966-0834/8828-4614. Vende-se Apart - novo - ex-localiz, rico em infra-estrutura de serv, and alto, 1 ste e 2 qtos, wc soc (granito), piso cer, ste máster.(amplo+arm), sl p/2 amb, var ampla, opa, coz (cub.granit+armars+mesa granito), ar serv, dep emp compl, 2 vgs gar, pisc, slão festa, 2 elev, churrasq, parq, academia, bela vista de Natal. Port.24 hrs. APV.4090.(m).

JM CORRETOR DE IMÓVEIS - C.1959. www.imoveisempre.com.br. F.9966-0834/8828-4614. Vende-se Apart - novo - ex-localiz, rico em infra-estrutura de serv, and alto, 1 ste e 2 qtos, wc soc (granito), piso cer, ste máster.(amplo+arm), sl p/2 amb, var ampla, opa, coz (cub.granit+armars+mesa granito), ar serv, dep emp compl, 2 vgs gar, pisc, slão festa, 2 elev, churrasq, parq, academia, bela vista de Natal. Port.24 hrs. APV.4090.(m).

JM CORRETOR DE IMÓVEIS - C.1959. www.imoveisempre.com.br. F.9966-0834/8828-4614. Vende-se Apart - novo - ex-localiz, rico em infra-estrutura de serv, and alto, 1 ste e 2 qtos, wc soc (granito), piso cer, ste máster.(amplo+arm), sl p/2 amb, var ampla, opa, coz (cub.granit+armars+mesa granito), ar serv, dep emp compl, 2 vgs gar, pisc, slão festa, 2 elev, churrasq, parq, academia, bela vista de Natal. Port.24 hrs. APV.4090.(m).

JM CORRETOR DE IMÓVEIS - C.1959. www.imoveisempre.com.br. F.9966-0834/8828-4614. Vende-se Apart - novo - ex-localiz, rico em infra-estrutura de serv, and alto, 1 ste e 2 qtos, wc soc (granito), piso cer, ste máster.(amplo+arm), sl p/2 amb, var ampla, opa, coz (cub.granit+armars+mesa granito), ar serv, dep emp compl, 2 vgs gar, pisc, slão festa, 2 elev, churrasq, parq, academia, bela vista de Natal. Port.24 hrs. APV.4090.(m).

JM CORRETOR DE IMÓVEIS - C.1959. www.imoveisempre.com.br. F.9966-0834/8828-4614. Vende-se Apart - novo - ex-localiz, rico em infra-estrutura de serv, and alto, 1 ste e 2 qtos, wc soc (granito), piso cer, ste máster.(amplo+arm), sl p/2 amb, var ampla, opa, coz (cub.granit+armars+mesa granito), ar serv, dep emp compl, 2 vgs gar, pisc, slão festa, 2 elev, churrasq, parq, academia, bela vista de Natal. Port.24 hrs. APV.4090.(m).

JM CORRETOR DE IMÓVEIS - C.1959. www.imoveisempre.com.br. F.9966-0834/8828-4614. Vende-se Apart - novo - ex-localiz, rico em infra-estrutura de serv, and alto, 1 ste e 2 qtos, wc soc (granito), piso cer, ste máster.(amplo+arm), sl p/2 amb, var ampla, opa, coz (cub.granit+armars+mesa granito), ar serv, dep emp compl, 2 vgs gar, pisc, slão festa, 2 elev, churrasq, parq, academia, bela vista de Natal. Port.24 hrs. APV.4090.(m).

JM CORRETOR DE IMÓVEIS - C.1959. www.imoveisempre.com.br. F.9966-0834/8828-4614. Vende-se Apart - novo - ex-localiz, rico em infra-estrutura de serv, and alto, 1 ste e 2 qtos, wc soc (granito), piso cer, ste máster.(amplo+arm), sl p/2 amb, var ampla, opa, coz (cub.granit+armars+mesa granito), ar serv, dep emp compl, 2 vgs gar, pisc, slão festa, 2 elev, churrasq, parq, academia, bela vista de Natal. Port.24 hrs. APV.4090.(m).

JM CORRETOR DE IMÓVEIS - C.1959. www.imoveisempre.com.br. F.9966-0834/8828-4614. Vende-se Apart - novo - ex-localiz, rico em infra-estrutura de serv, and alto, 1 ste e 2 qtos, wc soc (granito), piso cer, ste máster.(amplo+arm), sl p/2 amb, var ampla, opa, coz (cub.granit+armars+mesa granito), ar serv, dep emp compl, 2 vgs gar, pisc, slão festa, 2 elev, churrasq, parq, academia, bela vista de Natal. Port.24 hrs. APV.4090.(m).

JM CORRETOR DE IMÓVEIS - C.1959. www.imoveisempre.com.br. F.9966-0834/8828-4614. Vende-se Apart - novo - ex-localiz, rico em infra-estrutura de serv, and alto, 1 ste e 2 qtos, wc soc (granito), piso cer, ste máster.(amplo+arm), sl p/2 amb, var ampla, opa, coz (cub.granit+armars+mesa granito), ar serv, dep emp compl, 2 vgs gar, pisc, slão festa, 2 elev, churrasq, parq, academia, bela vista de Natal. Port.24 hrs. APV.4090.(m).

1.1 Morro Branco
Morro Branco
3 Quartos

LC EMP. IMOB - C.1597-J. F.3206-6323/9401-2755/8899-6169. Vdo apt c/sl p/2 amb, 3/4, 1 ste, copa/coz c/arm, elev. R\$ 185 mil. LC19.

LC EMP. IMOB - C.1597-J. F.3206-6323/9401-2755/8899-6169. Apto c/sl p/3 amb, 3 sts, esc, arms, copa/coz c/arm, dep emp, 200m. R\$ 500 mil. LC.38.

LC EMP. IMOB - C.1597-J. F.3206-6323/9401-2755/8899-6169. Apto c/sl 2 amb, 3 sts, closet, arms nos qtos, copa/coz, wc soc, ar serv, gar, 2 out, gerador, elev. R\$ 250 mil. LC.62.

TERTULIANO RÉGO - C.1098J. F.3203-2800. Plantão Sáb/Dom. Otm local, sl, 3/4(2 sts), coz/arm, ar/serv, 2 gar. R\$ 130 mil. TR13458.

+ de 3 Quartos

TERTULIANO RÉGO - C.1098J. F.3203-2800. Plantão Sáb/Dom. Amplo apto, andar alto, sl 3 amb, var, lav, 4 sts, demais depts, 2 gar, lazer. R\$ 550 mil. TR16613.

Neópolis
2 Quartos

HENRIQUE VIEIRA - C.2704. 17ª Reg. F.3231-4458/9115-6658. Sun Family 3/4 s/1 st, 2 gar. R\$ 65 mil + SD.

HENRIQUE VIEIRA - C.2704. 17ª Reg. F.3231-4458/9115-6658. Apto sla, 2/4 s/1 st, gar 130 mil.

TERTULIANO RÉGO - C.1098J. F.3203-2800. Plantão Sáb/Dom. Em const, andar alto, sl 2 amb, 2/4 (1 ste), wc soc, demais depts, gar, lazer. R\$ 127 mil. TR-16149.

3 Quartos

PRUCURADORIA DE IMÓVEIS - C.998. F.4006-3838. Plantão Sáb/Dom. Apt c/ 80m2 de área priv, 3/4 snt 1 ste, wc soc, sl p/2 amb, 2 v. gar. R\$ 240 mil. APV1076.

LC EMP. IMOB - C.1597-J. F.3206-6323/9401-2755/8899-6169. Vdo Apto, cond fech c/sl, 2/4, wc soc, copa, coz, ar/serv, guarita, gar, slão/feitas, qdra poliesp. R\$ 85 mil. LC78.

LC EMP. IMOB - C.1597-J. F.3206-6323/9401-2755/8899-6169. Vdo apt c/ sl p/2 amb, 2/4 s/1 ste, arm qrtos, wc soc, coz, desp, ar serv, dep emp, gar 2 vgs, guarita, elev. R\$ 200 mil. LC45.

TERTULIANO RÉGO - C.1098J. F.3203-2800. Plantão Sáb/Dom. Único em Petrópolis, 2 tipos de planta, 2/4 (1 suít ou 1 suít) o condomínio será ent todo equipado. Pagto facil. R\$ 175 mil. TR17160.

ANA HILDA - Neg Imobiliários. C.2383-J. F.8817-9683/3608-3246. Novo, 2/4 s/1 ste, sl, coz, ar, serv, var, elev. R\$ 139 mil ac CEF.

ANA HILDA - Neg Imobiliários. C.2383-J. F.8817-9683/3608-3246. Apto 2/4, sl, coz, wc, var, ar serv. R\$ 72 mil.

TERTULIANO RÉGO - C.1098J. F.3203-2800. Plantão Sáb/Dom. Ótimo apto, sl c/var, lav, 2/4 (1 ste), demais dep, agr, lazer. R\$ 120 mil. TR17167.

TERTULIANO RÉGO - C.1098J. F.3203-2800. Plantão Sáb/Dom. Ótimo apto (CEF), sl 2 amb, 2/4, wc soc, demais depts, gar, lazer. R\$ 80 mil. TR16713.

3 Quartos

SÓLIDA IMÓVEIS - C.0316/J.S. Plantão no 3133-4000. 3/4(1ste), sl, coz, wc, gar, sl festa, playground, próx col Salesiano. R\$ 100 mil. SIVA.3053.

SÓLIDA IMÓVEIS - C.0316/J.S. Plantão no 3133-4000. Apto c/3/4, 1 ste, 77m2 á.útil, semi-novo, sl 2a, coz, wc, var, 2 gar, pisc, churr, ac, carro, imóvel. R\$ 165 mil. SIVA-3064.

1.1 Nova Parnamirim
JM CORRETOR DE IMÓVEIS - C.1959. www.imoveisempre.com.br. F.9966-0834/8828-4614. Vende-se apto var, estilizado (sanca) exc localiz, complet (armars fix) ar serv, 2 vag gar, exc acabam, ar lazer, 2 piscinas, slão fest, churrasq, p,ground, port 24 hrs, elev, ar, privat 83m2, exc valor condomínio, Valor venda R\$ 168 mil. APV-400(ba)

JM CORRETOR DE IMÓVEIS - C.1959. www.imoveisempre.com.br. F.9966-0834/8828-4614. Vende-se Apartam novo, ótima localiz, andar alto, bela vista, var, incorporada, sl estar/jantar, coz. (ar.serv), 3 sts, gar, 2 elev, ar lazer, compl, port 24 hrs, exc valor cond. APV3117. (cr3).

ANA HILDA - Neg Imobiliários. C.2383-J. F.8817-9683/3608-3246. Itaipua, 3/4 s/1 ste, sl, coz, wc, ar serv, ótima, ar lazer.

HENRIQUE VIEIRA - C.2704. 17ª Reg. F.3231-4458/9115-6658. Sun Family 3/4 s/1 st, 2 gar. R\$ 65 mil + SD.

HENRIQUE VIEIRA - C.2704. 17ª Reg. F.3231-4458/9115-6658. Ap 3/4 s/1 st, 2 gar 170 mil.

TERTULIANO RÉGO - C.1098J. F.3203-2800. Plantão Sáb/Dom. Exc apto, novo, sl 2 amb, 3/4 (1 ste) wc soc, demais dep, 2 gar, R\$ 150 mil. TR16941.

Parnamirim
3 Quartos

TERTULIANO RÉGO - C.1098J. F.3203-2800. Plantão Sáb/Dom. Exc local, amplo apto, sl 3 amb, var, lav, escrit, 3 ste, demais dep, 2 gar, lazer. R\$ 480 mil. TR16189.

+ de 3 Quartos

PRUCURADORIA DE IMÓVEIS - C.998. F.4006-3838. Plantão Sáb/Dom. Mirante João Olimpo. 6 stes, 4 sls, gar 4 autos, pisc, jgos, etc. C/ acabo. Ac. imóvel, carro, etc. R\$ 1.200.000,00. APV872.

PRUCURADORIA DE IMÓVEIS - C.998. F.4006-3838. Plantão Sáb/Dom. Res. Aluizio Bezerra. Exc ap 4 sts e wcs c/arm. Ste master c/closet,

1.3 Nova Parnamirim
1.3 Casa Compra e Venda
Nova Parnamirim
3 Quartos

HENRIQUE VIEIRA - C.2704. 17ª Reg. F.3231-4458/9115-6658. Bosque dos Pássaros 3 ste R\$ 380 mil.

HENRIQUE VIEIRA - C.2704. 17ª Reg. F.3231-4458/9115-6658. Alameda das Hortências sl, 3 ste R\$ 270 mil.

PROCURADORIA DE IMÓVEIS - C.998. F.4006-3838. Plantão sáb/dom. Cs 03m c/3/4 (1 ste) wc soc, coz c/arm, ar serv, dep emp. R\$ 195 mil. CV-668.

PROCURADORIA DE IMÓVEIS - C.998. F.4006-3838. Plantão Sáb/Dom. Cs 03m c/3/4 (1 ste) wc soc, coz c/arm, ar serv, dep emp. R\$ 195 mil. CV-421.

PROCURADORIA DE IMÓVEIS - C.998. F.4006-3838. Plantão sáb/dom. Cs cond fech, 3/4 sd 2 ste, 3 sl, 2 vg gar, dep emp. R\$ 215 mil. CV707.

PROCURADORIA DE IMÓVEIS - C.998. F.4006-3838. Plantão sáb/dom. Cs 03m c/3/4 (1 ste) wc soc, coz c/arm, ar serv, dep emp. R\$ 195 mil. CV-668.

TERTULIANO RÉGO - C.1098J. F.3203-2800. Plantão Sáb/Dom. Linda resid, 2 casas ent independente, baixo: terraço, sl 2 amb, 3 qtos/arm (1 ste) wc soc, demais dep, 4 gar, Pav superior: sl, 2/4, wc soc, coz/arm, R\$ 330 mil. TR15083.

TERTULIANO RÉGO - C.1098J. F.3203-2800. Plantão Sáb/Dom. Cond fech, nova, aceita CEF 118m2 const, teraço, 2 sls, 3/4 (1 ste) wc soc, dep emp, 2 gar R\$ 165 mil. TR17039.

PROCURADORIA DE IMÓVEIS - C.998. F.4006-3838. Plantão sáb/dom. Casa alto padrão em cond.fech, 4 sts, 182m2 de área privativa, seg e ar lazer compl. R\$ 330 mil. CV692.

PROCURADORIA DE IMÓVEIS - C.998. F.4006-3838. Plantão sáb/dom. Casa alto padrão em cond.fech, 4 sts, 182m2 de área privativa, seg e ar lazer compl. R\$ 330 mil. CV692.

TERTULIANO RÉGO - C.1098J. F.3203-2800. Plantão Sáb/Dom. Cond fech, nova, 2 pav, terraço, sl 2 amb, lav, escrit, 4 ste, wc soc, demais dep, 2 gar, pisc/churras/bar/wc apoio R\$ 600 mil. TR16265.

PROCURADORIA DE IMÓVEIS - C.998. F.4006-3838. Plantão sáb/dom. Casa alto padrão em cond.fech, 4 sts, 182m2 de área privativa, seg e ar lazer compl. R\$ 330 mil. CV692.

TERTULIANO RÉGO - C.1098J. F.3203-2800. Plantão Sáb/Dom. Cond fech, nova, 2 pav, terraço, sl 2 amb, lav, escrit, 4 ste, wc soc, demais dep, 2 gar, pisc/churras/bar/wc apoio R\$ 600 mil. TR16265.

Pajuçara
2 Quartos

SÓLIDA IMÓVEIS - C.0316J/S. Plantão no 3133-4000. Natal e Grande Natal. Faça seu cadastro urgente para comprar casas R\$ 75 mil popular ou não de 2 e 3 quartos, financ 100% CEF em vários locais de Natal ou Grande Natal. dinizsolida@gmail.com

Parnamirim
2 Quartos

SÓLIDA IMÓVEIS - C.0316J/S. Plantão no 3133-4000. Natal e Grande Natal. Faça seu cadastro urgente para comprar casas R\$ 75 mil popular ou não de 2 e 3 quartos, financ 100% CEF em vários locais de Natal ou Grande Natal. dinizsolida@gmail.com

2 Quartos

ANA HILDA - Neg Imobiliários. C.2383-J. F.8817-9683/3608-3246. Oitima nova, 3/4, sl, coz, wc, terraço, gar. R\$ 83 mil. (Ac CEF).

TERTULIANO RÉGO - C.1098J. F.3203-2800. Plantão Sáb/Dom. Próx ao Pq de Exposição, recuada, terraço, sl 2 amb, 2 ste, wc soc, copa/coz/arm, à serv, dep emp, 2 gar R\$ 130 mil. TR12724.

AV. GETÚLIO VARGAS - 409 comercial. R\$ 35 mil. F. 3645-1843/9959-8992

1.3 Parnamirim
LC EMP. IMOB - C.1597-J. F.3206-6323/9401-2755/8899-6169. Bela casa Nova c/sl p/2 amb, 3/4 s/2 sts, wc soc, copa/coz, ar gar, cerca elétr, rua calçada, sombra, pode ser financ p/ CEF. R\$ 120 mil. LC-104.

PROCURADORIA DE IMÓVEIS - C.998. F.4006-3838. Plantão/sáb/dom. Otm csa 3/4, sd 2 sts, wc soc+clod. Boa local. R\$ 130 mil. CV581.

Parque das Colinas
2 Quartos

TERTULIANO RÉGO - C.1098J. F.3203-2800. Plantão Sáb/Dom. Otm local, recuada, terraço, sl 2 amb, 2/4(1 st), wc soc, d+ deps, gar, mais 1 duplex no terr faltando acabto. R\$ 250 mil. TR16673.

3 Quartos

LC EMP. IMOB - C.1597-J. F.3206-6323/9401-2755/8899-6169. c/ sla p/ 2 amb, 3 ste, wc soc, copa/coz, dep emp, desp, ar serv, armas/coz/qto, depósito, gar 2 autos, jard, qtal, pisc, portão autom. R\$ 280 mil. LC113.

+ de 3 Quartos

SÓLIDA IMÓVEIS - C.0316J/S. Plantão no 3133-4000. 4 ste (1 master c/ closet e hidro) duplex marav, 400m2 área const, sl 3 amb, coz, d.c.e, var, 3 vag, amplo jard, portão e cerca elétr. Estudo prop. Ac. invov. menor valor. R\$ 700 mil. SIVC.4028.

JM CORRETOR DE IMÓVEIS - C.1959. F.9966-0834/8828-4614. Venda exc casa nova, 2 pavimts, fno acabam, pso porcelan, e ceram vitrificad, c/paisagismo, 4 suít, 3 closet (blindex) suít master (hidro + blindex) sl 2 amb (rod teto+sanca) 2 varand (aço escovad) lavab, sl int, coz ampla (arms) + desp, dep comp, 400m2 ar.constr. 6 vg gar, seg eletron, ld somb, pisc, churras, deck, 2 entrad serv, portão autom. Obs: ac invov menor valor negociaç. CV1020pc.

LC EMP. IMOB - C.1597-J. F.3206-6323/9401-2755/8899-6169. c/ 3 sls, 5/4 s/4 ste, wc soc, var, qtos c/arm, copa/coz, desp, ar serv, dep comp, gar p/4 car, pisc. R\$ 380 mil. LC99.

PROCURADORIA DE IMÓVEIS - C.998. F.4006-3838. Plantão sáb/dom. Casa, 4/4, 4 sts, 3 sls, corr, coz, var, wc. Tda no arm. R\$ 500 mil. CV560.

LC EMP. IMOB - C.1597-J. F.3206-6323/9401-2755/8899-6169. c/ 3 sls, 5/4 s/4 ste, wc soc, var, qtos c/arm, copa/coz, desp, ar serv, dep comp, gar p/4 car, pisc. R\$ 380 mil. LC99.

PROCURADORIA DE IMÓVEIS - C.998. F.4006-3838. Plantão sáb/dom. Casa, 4/4, 4 sts, 3 sls, corr, coz, var, wc. Tda no arm. R\$ 500 mil. CV560.

Praias
2 Quartos

ESCRIT.IMOB. CARLOS CUNHA - C.1073. F.3211-3252/4646. PITANGUI, 2/4, sala, ar. serv. R\$ 90 mil quitada. Esc.Pública.

SÓLIDA IMÓVEIS - C.0316J/S. Plantão no 3133-4000. EXCLUSIVO, Búzios, 2/4 (1 ste), duplex, cond.fech, excel, pisc, 99,94m2, ac. const, sl 2a, 2 wcs, ótimo preço, próx. do mar e do asfalto, seg, boa moradia, permuto, ac CEF. R\$ 150 mil. Tr. c/ Diniz. SIVC-2028.

HENRIQUE VIEIRA - C.2704. 17ª Reg. F.3231-4458/9115-6658. Pira triplex 120m2, 2 st, mobil R\$ 200 mil.

PROCURADORIA DE IMÓVEIS - C.998. F.4006-3838. Plant: Sáb/Dom. Praia de Barreta - Casa, 2/4 sd 2 sts, sl ampla c/ terr de 625m2. R\$ 100 mil. CV 608.

PRAIA DO MEIO - R\$ 45 mil ou troco por outra. F: 3202-5419

3 Quartos

HENRIQUE VIEIRA - C.2704. 17ª Reg. F.3231-4458/9115-6658. Muriú cs var, sl, wc, 3 ste b.mar R\$ 500 mil.

HENRIQUE VIEIRA - C.2704. 17ª Reg. F.3231-4458/9115-6658. Muriú cs var, sl, wc, 3 ste b.mar R\$ 500 mil.

1.3 Praias
PROCURADORIA DE IMÓVEIS - C.998. F.4006-3838. Plantão sáb/dom. Praia de Búzios Belo cond. B. mar, em acabam, 4/4, pto em até 36 meses. R\$ 300 mil. CV 282.

TERTULIANO RÉGO - C.1098J. F.3203-2800. Plantão Sáb/Dom. Praia de Carnaubinha exc casa 2 pav, terraço, sl p/ 2 amb, 4/4 (2 ste) wc soc, demais dep, 6 gar R\$ 200 mil. TR16222.

Ponta Negra
3 Quartos

HENRIQUE VIEIRA - C.2704. 17ª Reg. F.3231-4458/9115-6658. Ponta Negra Boulevard, duplex R\$ 750 mil.

3 Quartos

SÓLIDA IMÓVEIS - C.0316J/S. Plantão no 3133-4000. Cs 3/4 (1 ste) sl, coz, 2 wc, 2 vag, 220 m2, Ac, terr.300m2, estudo proposta e ou alugo. R\$ 1.000,00 ou vend. R\$ 380 mil.

PROCURADORIA DE IMÓVEIS - C.998. F.4006-3838. Exc p/comerc, terr/600m2, esq, 3/4/1 st, sl p/3 amb, R\$ 400 mil. Plant: 2ª a 6ª até 19hs. Sáb/Dom até 13hs. CV325.

TERTULIANO RÉGO - C.1098J. F.3203-2800. Plantão Sáb/Dom. Exc loc, 2 pav, terraço, sl 2 amb, lav, 3/4 (2 ste) wc soc, tudo c/ arm, demais dep, 2 gar R\$ 350 mil. TR15973.

TERTULIANO RÉGO - C.1098J. F.3203-2800. Plantão Sáb/Dom. Prox ao Campus da UFRN, recuada, terraço, 2 sls, 3/4 (1 ste/closet) wc soc, coz/desp, à serv, qto dep, gar R\$ 280 mil. TR14030.

+ de 3 Quartos

SÓLIDA IMÓVEIS - C.0316J/S. Plantão no 3133-4000. Casa c/4 sts, D.C.E, 3 sls, 3 vg, coz c/arm, sl oport, sl fest, pisc, qtal amplo. Excel local. SIVC-4017.

JM CORRETOR DE IMÓVEIS - C.1959. F.9966-0834/8828-4614. Venda exc casa nova, 2 pavimts, fno acabam, pso porcelan, e ceram vitrificad, c/paisagismo, 4 suít, 3 closet (blindex) suít master (hidro + blindex) sl 2 amb (rod teto+sanca) 2 varand (aço escovad) lavab, sl int, coz ampla (arms) + desp, dep comp, 400m2 ar.constr. 6 vg gar, seg eletron, ld somb, pisc, churras, deck, 2 entrad serv, portão autom. Obs: ac invov menor valor negociaç. CV1020pc.

LC EMP. IMOB - C.1597-J. F.3206-6323/9401-2755/8899-6169. c/ 3 sls, 5/4 s/4 ste, wc soc, var, qtos c/arm, copa/coz, desp, ar serv, dep comp, gar p/4 car, pisc. R\$ 380 mil. LC99.

PROCURADORIA DE IMÓVEIS - C.998. F.4006-3838. Plantão sáb/dom. Casa, 4/4, 4 sts, 3 sls, corr, coz, var, wc. Tda no arm. R\$ 500 mil. CV560.

ANA HILDA - Neg Imobiliários. C.2383-J. F.8817-9683/3608-3246. Oportunidade, 4/4 s/2 sts, 2 sls, coz, 2 dep, ar serv, pisc, churras, ter. 12x36 R\$ 315 mil.

TERTULIANO RÉGO - C.1098J. F.3203-2800. Plantão Sáb/Dom. Otm loc. do Alagamar, terraço, 2 slas, lav, 4/4 (2 stes), d+ deps, 4 gar. R\$ 530 mil. TR 15222.

San Vale
3 Quartos

TERTULIANO RÉGO - C.1098J. F.3203-2800. Plantão Sáb/Dom. Otm duplex, 310m2 const, terraço, 2 sls, escrit, 3/4 (1 ste/closet/var) wc soc, demais dep, 5 gar, piscina R\$ 350 mil. TR16853.

+ de 3 Quartos

TERTULIANO RÉGO - C.1098J. F.3203-2800. Plantão Sáb/Dom. Melhor cond fech, oport (família vende por motivo de mudança) bellissima casa, acab único, 2 pav, repleta/arms, 2 terraços, sl p/2 amb, mais sl/jantar, 4 sts s/1 master c/var/closet, estar int, coz ampla, ar serv, dep/emp, 3 gar, amplo jard c/frut diversas, espécies nativas e ornamentais, horta, cisterna e irrigação automática c/ sistema de reaproveitamento de água cond c/lazer e linda vista p/ parque da cidade. R\$ 790 mil. TR16858.

Soledade
2 Quartos

PRÓX AO SHOPPING E CARREFOUR - 2/4, sla, coz, gde, gar, qtal. Motivo viagem. R\$ 35 mil, a negociar. F: 9984-5504.

1.3 Tirol
Tirol
3 Quartos

ESCRIT.IMOB.CARLOS CUNHA - C.1073. F.3211-3252/4646. 01 Suíte, 3/4, 3 salas, depend. garagem p/04 carros (próx. Hospital São Lucas) 728m2. R\$ 1 milhão.

ESCRIT.IMOB.CARLOS CUNHA - C.1073. F. 211-3252/4646. 3/4, 02 salas, coz, despensa, estacionamento. R\$ 145 mil quitada.

SÓLIDA IMÓVEIS - C.0316J/S. Plantão no 3133-4000. Duplex 3/4 (2 ste) reforma tot, aprox 260m2 ar.constr. 2 sls, quarto p/ depósito, coz, 2 vag, exc loc p/ comércio R\$ 420 mil. SIVC.3073.

PROCURADORIA DE IMÓVEIS - C.998. F.4006-3838. Plant sáb/dom. Cs c/ 3/4 snd 1 ste. Ideal p/ comérc. Próx a rua Mossoró. 2 pavim, 300m2 de a.c. R\$ 450 mil. CV709.

+ de 3 Quartos

TERTULIANO RÉGO - C.1098J. F.3203-2800. Plantão Sáb/Dom. Exc loc, av comercial, 450m2 terreno, terraço, 2 sls, lavb, 4/4 (1 ste) demais dep, 3 gar. R\$ 470 mil. TR16249.

Zona Norte
+ de 3 Quartos

TERTULIANO RÉGO - C.1098J. F.3203-2800. Plantão Sáb/Dom. Cs ampla, ventilada, 150m2 const, terraço, sl 2 amb, 4/4 (1 ste) wc soc, demais dep, gar, ld somb R\$ 110 mil. TR16996.

Zona Sul
+ de 3 Quartos

SÓLIDA IMÓVEIS - C.0316J/S. Plantão no 3133-4000. Natal e Grande Natal, Faça seu cadastro urgente para comprar casas R\$ 75 mil popular ou não de 2 e 3 quartos, financ 100% CEF em vários locais de Natal ou Grande Natal. dinizsolida@gmail.com

SÓLIDA IMÓVEIS - C.0316J/S. Plantão no 3133-4000. Natal e Grande Natal, Faça seu cadastro urgente para comprar casas R\$ 75 mil popular ou não de 2 e 3 quartos, financ 100% CEF em vários locais de Natal ou Grande Natal. dinizsolida@gmail.com

Grande Natal
3 Quartos

SÓLIDA IMÓVEIS - C.0316J/S. Plantão no 3133-4000. Natal e Grande Natal, Faça seu cadastro urgente para comprar casas R\$ 75 mil popular ou não de 2 e 3 quartos, financ 100% CEF em vários locais de Natal ou Grande Natal. dinizsolida@gmail.com

1.4 Casa Aluga
Alecrim
3 Quartos

REIS MAGOS - C.1328. F: 3222-4480/3211-2355. Casa com 2 sala, varanda, wc social, 3/4, cozinha, área de serviço e quintal.

Barro Vermelho
+ de 3 Quartos

PROCURADORIA DE IMÓVEIS - C.998. F.4006-3838/9121-5551. Plantão Sáb/Dom. Cs, sl p/3 amb, 4/4 sd 3 sts, wc soc c/boc, copa/coz, dep emp, ar/serv, esc, pisc, vgs p/carr. R\$ 2.500,00 + tx e IPTU. CPL419.

Candelária
+ de 3 Quartos

PROCURADORIA DE IMÓVEIS - C.998. F.4006-3838/9121-5551. Plantão Sáb/Dom. Cs, sl p/3 amb, 4/4 sd 4 sts sd 1 c/hidro, arm nos qtos e wcs, coz c/arm, dep emp, ar serv, esc, cs c/4 ou - 1000m2 ar verde c/pisc, próx a shopping. R\$ 6.500,00. + tx e IPTU. CPL393.

Capim Macio
+ de 3 Quartos

TEC IMOBILIÁRIA - C.1718 F.3221-2222/9981-0538. Cs c/4/4 (1ste), 2 sl, copa/coz/2 gar. R\$ 1.000,00 + taxas.

1.4 Cidade Jardim
Cidade Jardim
3 Quartos

TERTULIANO RÉGO - C.1098J. F.3203-2800. Plantão Sáb/Dom. Exc loc, terr, sl 3 amb, lav, escrit, 3 sts, demais deps, 3 gar, ldo/sombra, pisc. R\$ 2.000,00 TR17474.

Cidade Satélite
3 Quartos

PROCURADORIA DE IMÓVEIS - C.998. F.4006-3838/9121-5551. Plantão Sáb/Dom. Casa em Vila c/sl, qto, wc soc, coz, ar serv. R\$ 250,00 + tx e IPTU. CPL022.

Cidade Verde
3 Quartos

PROCURADORIA DE IMÓVEIS - C.998. F.4006-3838/9121-5551. Plantão Sáb/Dom. Excel casa c/ 3/4 sd 1 ste, wc soc, coz, dep emp, 4 vgs gar, pisc. R\$ 1.300,00 + tx e IPTU. CPL448.

Lagoa Nova
+ de 3 Quartos

TERTULIANO RÉGO - C.1098J. F.3203-2800. Plantão Sáb/Dom. Exc.local, próx ao Forum, terraço, sl 3 amb, 6/4 (4 sts), wc soc, demais deps, 6 gar/churrasq/bar/wc apoio. R\$ 6 mil. TR16419.

Nova Parnamirim
3 Quartos

TERTULIANO RÉGO - C.1098J. F.3215-2828. Plantão Sáb/Dom. Cond. fech, terraço, sl 2 amb, lav, 3/4 (1 st), closet, wc soc, 3 gar, ldo somb. R\$ 800,00. TR 17487.

Parnamirim
2 Quartos

TEC IMOBILIÁRIA - C.1718 F.3221-2222/9981-0538. Cs Cond fech, por tras do Parque de Reposição, c/2/4, sl, wc soc, coz. R\$ 300,00 + taxas.

3 Quartos

PROCURADORIA DE IMÓVEIS - C.998. F.4006-3838/9121-5551. Plantão Sáb/Dom. Casa. Cond Santa Cecilia, sl p/2 amb, var, 3/4, wc soc, coz, ar serv, qtal, 2 vgs gar. R\$ 350,00 + tx e IPTU. CPL432.

Praias
2 Quartos

PARA TEMPORADA-ótima e ampla casa mobiliada, próximo a praia de cotovelô(PIUM). Dezembro e janeiro R\$1.300,00 cada mês.Finais de semana R\$ 500,00.Acomoda 2 famílias. Fone: 9100.8806.

3 Quartos

GENIPABÚ - beira mar, mobiliada mais c/utleria, dez., jan. e fev.R\$ 3 mil, 4.000 e 3.000. Tratar F: 3202-2728/ 9984-2609.

Ponta Negra
2 Quartos

TERTULIANO RÉGO - C.1098J. F.3203-2800. Plantão Sáb/Dom. Ótimo localiz, próx da praia, 2 pav, 2 terraços, sl 2 amb, lav, 2/4, wc soc, 3 gar, pisc. R\$ 1.900,00. TR 17502.

3 Quartos

LC EMP. IMOB - C.1597-J. F.3206-6323/9401-2755/8899-6169. Vdo Csa c/ sl p/2 amb, 3/4 sdo 1 ste, coz, dep, gar 2 carr R\$ 800,00.

1.4 Quintas
Quintas
2 Quartos

PROCURADORIA DE IMÓVEIS - C.998. F.4006-3838/9121-5551. Plant Sáb/Dom. Cs res. sl, wc, 2/4, coz, terraço R\$ 350,00 + tx e IPTU. CPL193.

Tirol
1 Quarto

PROCURADORIA DE IMÓVEIS - C.998. F.4006-3838/9121-5551. Plantão Sáb/Dom. Casa em Vila c/sl, qto, wc soc, coz, ar serv. R\$ 250,00 + tx e IPTU. CPL022.

1.5 Pontos Comerciais Compra e Venda
Candelária

HENRIQUE VIEIRA - C.2704. 17ª Reg. F.3231-4458/9115-6658. Av Integração, Prédio comercial c/ 400m2 de área const em área de 1000m2.

PROCURADORIA DE IMÓVEIS - C.998. F.4006-3838. Plantão Sáb/Dom. Préd comerc, 3 pav, 30 sls c/wc, exc p/hospit, curso, morad. Em plena Av. Salg Filho. R\$ 2.400 mil GPV 39.

Cidade Alta

LC EMP. IMOB - C.1597-J. F.3206-6323/9401-2755/8899-6169. Vdo sl comerc na Galeria Princesa Isabel R\$ 15 mil. LC.75.

1.8 Zona Norte

Zona Norte

TERRENO - margem da Av. João Medeiros (estrada da Redinha), 4.800 m². Tratar F: 3202-2728/9984-2609.

1.9 Quartos, Pensões e Kitinetes Aluga

Cidade Satélite

KITNET - 01 suite, coz., vaga p/ moto, exc. localização, c/ água e luz incluso, R\$ 270,00. F: 3218-1854/ 8811-4257.

2 RURAIS

2.1 Fazendas

VENDO SÍTIO NA ZONA NORTE - Situado a Rua Siqueira Campos, 606, com casa de morador. Tratar: 3214-3013 c/Sr. Georgino.

VENDE-SE - 02 FAZENDAS em SÃO PAULO DO POTENGI c/ 96,5 ha, tratar c/ Paulo ou Higor. F: 9982/3556/9985-3888 e no local c/ Paulo Sérgio 9930-6055.

SÓLIDA IMÓVELS - C.0316J/S. Plantão no 3133-4000. Macaíba, Faz Real, cond fech, 750m², pisc, qda, poliesp, playgr, chur, pista hipismo. R\$ 46 mil. SIVIT.051.

HENRIQUE VIEIRA - C.2704. 17ª Reg. F.3231-4458/9115-6658. Boa Cica fazenda c/ 60 ha, casa, galpão.

HENRIQUE VIEIRA - C.2704. 17ª Reg. F.3231-4458/9115-6658. Ceará Mirim Faz. 40 ha, csa sede, 02 poço, irrig, 06 ha goiaba, 11 ha manga.

HENRIQUE VIEIRA - C.2704. 17ª Reg. F.3231-4458/9115-6658. Ceará Mirim Faz. 40 ha, csa sede, 02 poço, irrig, 06 ha goiaba, 11 ha manga.

HENRIQUE VIEIRA - C.2704. 17ª Reg. F.3231-4458/9115-6658. Ceará Mirim Faz. 40 ha, csa sede, 02 poço, irrig, 06 ha goiaba, 11 ha manga.

HENRIQUE VIEIRA - C.2704. 17ª Reg. F.3231-4458/9115-6658. Ceará Mirim. Faz 104ha, csa sede, R\$ 500 mil. www.henriquevieira2704.com.br

HENRIQUE VIEIRA - C.2704. 17ª Reg. F.3231-4458/9115-6658. Lajes, Faz. 400ha, 2 csa sede, curral. www.henriquevieira2704.com.br

HENRIQUE VIEIRA - C.2704. 17ª Reg. F.3231-4458/9115-6658. Maxaranguape, Faz 160ha, csa sede, 2 csas colono, cocheira, 6 baias, galpão, curral, irrig 3 rios.

HENRIQUE VIEIRA - C.2704. 17ª Reg. F.3231-4458/9115-6658. Monte Alegre, Faz c/92 ha, sede, ar lazer e rio. www.henriquevieira2704.com.br

HENRIQUE VIEIRA - C.2704. 17ª Reg. F.3231-4458/9115-6658. Monte das Gameleiras faz. 51 ha, galpão, açude. R\$ 165 mil.

HENRIQUE VIEIRA - C.2704. 17ª Reg. F.3231-4458/9115-6658. Nísia Floresta, Faz, 260 ha, c/csa sede, rio. www.henriquevieira2704.com.br

HENRIQUE VIEIRA - C.2704. 17ª Reg. F.3231-4458/9115-6658. Poço Branco Faz. 1061 ha, csa sede, 4 poços, cocheira.

HENRIQUE VIEIRA - C.2704. 17ª Reg. F.3231-4458/9115-6658. Poço Branco Faz. c/490 ha, na margem da barragem.

HENRIQUE VIEIRA - C.2704. 17ª Reg. F.3231-4458/9115-6658. Poço Branco Faz 1500 ha, estrut p/ criação de gado 25 açudes.

HENRIQUE VIEIRA - C.2704. 17ª Reg. F.3231-4458/9115-6658. São Rafael 186 ha, casa sede boa, csa colono, 3 açudes, 1 barragem, cocheira, curral, trator c/ equip, 12 vacas, 71 ovelhas. R\$ 480 mil.

HENRIQUE VIEIRA - C.2704. 17ª Reg. F.3231-4458/9115-6658. Macaíba - Faz Empreendimento Rural. R\$ 1.500.000,00. www.henriquevieira2704.com.br

2.2 Granjas

HENRIQUE VIEIRA - C.2704. 17ª Reg. F.3231-4458/9115-6658. Ceará Mirim, Granja, 1,7 ha, csa poço, csa mor, pisc. 200 mil.

2.2 Granjas

SÓLIDA IMÓVELS - C.0316J/S. Plantão no 3133-4000. Ceará Mirim, Granja c/6,5 hect, frut, poço, cs c/2/4, sl, coz, wc, 7 vgs, rio perene. R\$ 180 mil. SIVIR.006.

SÓLIDA IMÓVELS - C.0316J/S. Plantão no 3133-4000. Macaíba granja 10.000m², documentos 100%, casa, poço, várias fruteiras R\$ 85 mil. SIVIR.011.

HENRIQUE VIEIRA - C.2704. 17ª Reg. F.3231-4458/9115-6658. Carauás, Barra de Maxaranguape, ará 50 ha, csa sede, 15 ha várzea.

HENRIQUE VIEIRA - C.2704. 17ª Reg. F.3231-4458/9115-6658. Guajirú, Granja, 22,5 ha, csa sede, à 2,8 km do novo aeroporto. R\$ 15,00/m².

HENRIQUE VIEIRA - C.2704. 17ª Reg. F.3231-4458/9115-6658. Macaíba área 50 ha, à 02 km do Centro, no Principal acesso do novo Aeroporto.

HENRIQUE VIEIRA - C.2704. 17ª Reg. F.3231-4458/9115-6658. Macaíba Granja, 22 ha, csa sede, csa colono, ar lazer c/pisc.

HENRIQUE VIEIRA - C.2704. 17ª Reg. F.3231-4458/9115-6658. Macaíba área 40 ha topografia plana, cercada, 1980m na margem da BR 304.

HENRIQUE VIEIRA - C.2704. 17ª Reg. F.3231-4458/9115-6658. Macaíba área 13 ha, 700m de margem da BR 304, antes do Post da PRF.

HENRIQUE VIEIRA - C.2704. 17ª Reg. F.3231-4458/9115-6658. Macaíba 4,5 ha, csa sede, csa morador, cercada. R\$ 80 mil.

HENRIQUE VIEIRA - C.2704. 17ª Reg. F.3231-4458/9115-6658. Monte Alegre. Granja 10 ha, csa sede, csa colono, poço 150 mil.

HENRIQUE VIEIRA - C.2704. 17ª Reg. F.3231-4458/9115-6658. Nísia Floresta - Ar 95 ha na Lagoa do Ferreira. www.henriquevieira2704.com.br

HENRIQUE VIEIRA - C.2704. 17ª Reg. F.3231-4458/9115-6658. Nísia Floresta - Lagoa do Ferreira. ar c/50 ha. www.henriquevieira2704.com.br

HENRIQUE VIEIRA - C.2704. 17ª Reg. F.3231-4458/9115-6658. Nísia Floresta - Lagoa do Ferreira. ar c/50 ha. www.henriquevieira2704.com.br

HENRIQUE VIEIRA - C.2704. 17ª Reg. F.3231-4458/9115-6658. Nísia Floresta - Lagoa do Ferreira. ar c/50 ha. www.henriquevieira2704.com.br

HENRIQUE VIEIRA - C.2704. 17ª Reg. F.3231-4458/9115-6658. Nísia Floresta granja 2 ha, csa sede, cercada, rua calçada, água, luz e telefone. R\$ 85 mil.

HENRIQUE VIEIRA - C.2704. 17ª Reg. F.3231-4458/9115-6658. Nísia Floresta, área 3,5 ha, 250m, margem do Rio Plum.

HENRIQUE VIEIRA - C.2704. 17ª Reg. F.3231-4458/9115-6658. São Gonçalo do Amarante, 210ha. www.henriquevieira2704.com.br

HENRIQUE VIEIRA - C.2704. 17ª Reg. F.3231-4458/9115-6658. São Gonçalo do Amarante, Área 16 ha à 1,5 km do aeroporto. R\$ 10,00 o m².

HENRIQUE VIEIRA - C.2704. 17ª Reg. F.3231-4458/9115-6658. São José de Mipibu Granja, 2 ha, csa sede, csa morad irrig, frut.

HENRIQUE VIEIRA - C.2704. 17ª Reg. F.3231-4458/9115-6658. S. José de Mipibu granja c/ 1,7 ha, casa sede boa, csa morad, pisc. R\$ 135 mil.

HENRIQUE VIEIRA - C.2704. 17ª Reg. F.3231-4458/9115-6658. São José de Mipibu/Arez, Granja, 10,5 ha, casa sede, galpão, rebo, carro e parcelo 60 meses. www.henriquevieira2704.com.br

HENRIQUE VIEIRA - C.2704. 17ª Reg. F.3231-4458/9115-6658. Santa Luzia - Touros granja 22 ha, csa sede csa morador. www.henriquevieira2704.com.br

PROCURADORIA DE IMÓVELS - C.998. F.4006-3838. Plantão s/b/ dom. Plum Granja c/sl, coz, copa, wc soc, 4/4 sd 1 st, var, jd, fruteir, etc. R\$ 200 mil. RV35.

TERTULIANO RÉGO - C.1098J. F.3203-2800. Plantão s/b/ dom. Lagoa do Bonfim, ótm granja c/ 7.500m², casa sede, div fruteiras, outra lagoa no meio da propriedade. Recebe imóvel menor como parte de pagto. TR13749.

2.2 Granjas

TERTULIANO RÉGO - C.1098J. F.3203-2800. Plantão Sáb/Dom. Ceará Mirim exc granja 10.000m² área, casa sede c/ 4 suít, casa de apoio, 2 piscinas, lago. Conf maiores detalhes. R\$ 500 mil. TR16269.

HENRIQUE VIEIRA - C.2704. 17ª Reg. F.3231-4458/9115-6658. Ielmo Marinho área c/ 62 ha, margem da BR 304, Rio Perene.

3 VEÍCULOS

3.1 Automóveis

Fabricantes

Buggy

Malibuggy 93 - Cinza. F: 9988-8754/9950-5624

Ford

FIESTA SEDAN 08 - Flex, 1.6, 8 válvulas, 4p, ve/te/ar-cond/dh/ som orig, abert interna da mala, desembaçador traseiro, retrovisor, frisos laterais, paralamas e para-choques na cor do veículo, pintura metálica, aviso sonoro dos faróis acesos, gancho p/roboque dianteiro, iluminação do porta-luvas e porta-malas, relógio digital, porta-objetos nas portas e no painel, luz interna central e p/passageiro e motorista. Acendimento automático c/a abertura das portas e desligamento automático c/ toque na chave, luz de leitura traseira do lado direito, c/ 18.750 KM rodados. Tel. 9142-5338 C/Paulo, 9606-8919 C/Célia, 3208-4740. OBS.: Carro de Mulher.

KADET 91 - GSI, completo com gás, teto solar, vinho. R\$ 6 mil + 17 prestações R\$ 268,00. F: 9916-6392/3224-2522

3.2 Caminhões e Ônibus

Fabricantes

Mercedes-Benz

CAMINHÃO 608, 83 - Vermelha. Ót estado Conservação. R\$ 30 mil. Inter. falar c/ Neto do Frango. F: (84)3353-2249/9989-4042

SAVEIRO, 1.6, 97 - Injeção eletr, branca. Exc estado Conservação. R\$ 2 mil. Inter. falar c/ Neto do Frango. (84)3353-2249/9989-4042

CROSSFOX 07 - Completo, 1.6, preto, quitado. R\$ 31.500,00. Jerrua. F: 8869-5355/3213-2316

GOL 02 SPECIAL - Completo, IPVA pago. R\$ 14.600,00. F: 3234-0083/9900-1777 Dr. João.

HENRIQUE VIEIRA - C.2704. 17ª Reg. F.3231-4458/9115-6658. São José de Mipibu Granja, 2 ha, csa sede, csa morad irrig, frut.

HENRIQUE VIEIRA - C.2704. 17ª Reg. F.3231-4458/9115-6658. São José de Mipibu Granja, 2 ha, csa sede, csa morad irrig, frut.

HENRIQUE VIEIRA - C.2704. 17ª Reg. F.3231-4458/9115-6658. São José de Mipibu Granja, 2 ha, csa sede, csa morad irrig, frut.

HENRIQUE VIEIRA - C.2704. 17ª Reg. F.3231-4458/9115-6658. São José de Mipibu Granja, 2 ha, csa sede, csa morad irrig, frut.

HENRIQUE VIEIRA - C.2704. 17ª Reg. F.3231-4458/9115-6658. São José de Mipibu Granja, 2 ha, csa sede, csa morad irrig, frut.

HENRIQUE VIEIRA - C.2704. 17ª Reg. F.3231-4458/9115-6658. São José de Mipibu Granja, 2 ha, csa sede, csa morad irrig, frut.

HENRIQUE VIEIRA - C.2704. 17ª Reg. F.3231-4458/9115-6658. São José de Mipibu Granja, 2 ha, csa sede, csa morad irrig, frut.

HENRIQUE VIEIRA - C.2704. 17ª Reg. F.3231-4458/9115-6658. São José de Mipibu Granja, 2 ha, csa sede, csa morad irrig, frut.

HENRIQUE VIEIRA - C.2704. 17ª Reg. F.3231-4458/9115-6658. São José de Mipibu Granja, 2 ha, csa sede, csa morad irrig, frut.

HENRIQUE VIEIRA - C.2704. 17ª Reg. F.3231-4458/9115-6658. São José de Mipibu Granja, 2 ha, csa sede, csa morad irrig, frut.

HENRIQUE VIEIRA - C.2704. 17ª Reg. F.3231-4458/9115-6658. São José de Mipibu Granja, 2 ha, csa sede, csa morad irrig, frut.

HENRIQUE VIEIRA - C.2704. 17ª Reg. F.3231-4458/9115-6658. São José de Mipibu Granja, 2 ha, csa sede, csa morad irrig, frut.

HENRIQUE VIEIRA - C.2704. 17ª Reg. F.3231-4458/9115-6658. São José de Mipibu Granja, 2 ha, csa sede, csa morad irrig, frut.

HENRIQUE VIEIRA - C.2704. 17ª Reg. F.3231-4458/9115-6658. São José de Mipibu Granja, 2 ha, csa sede, csa morad irrig, frut.

HENRIQUE VIEIRA - C.2704. 17ª Reg. F.3231-4458/9115-6658. São José de Mipibu Granja, 2 ha, csa sede, csa morad irrig, frut.

HENRIQUE VIEIRA - C.2704. 17ª Reg. F.3231-4458/9115-6658. São José de Mipibu Granja, 2 ha, csa sede, csa morad irrig, frut.

HENRIQUE VIEIRA - C.2704. 17ª Reg. F.3231-4458/9115-6658. São José de Mipibu Granja, 2 ha, csa sede, csa morad irrig, frut.

HENRIQUE VIEIRA - C.2704. 17ª Reg. F.3231-4458/9115-6658. São José de Mipibu Granja, 2 ha, csa sede, csa morad irrig, frut.

HENRIQUE VIEIRA - C.2704. 17ª Reg. F.3231-4458/9115-6658. São José de Mipibu Granja, 2 ha, csa sede, csa morad irrig, frut.

HENRIQUE VIEIRA - C.2704. 17ª Reg. F.3231-4458/9115-6658. São José de Mipibu Granja, 2 ha, csa sede, csa morad irrig, frut.

HENRIQUE VIEIRA - C.2704. 17ª Reg. F.3231-4458/9115-6658. São José de Mipibu Granja, 2 ha, csa sede, csa morad irrig, frut.

HENRIQUE VIEIRA - C.2704. 17ª Reg. F.3231-4458/9115-6658. São José de Mipibu Granja, 2 ha, csa sede, csa morad irrig, frut.

HENRIQUE VIEIRA - C.2704. 17ª Reg. F.3231-4458/9115-6658. São José de Mipibu Granja, 2 ha, csa sede, csa morad irrig, frut.

3.1 Volkswagen

VENDO SAVEIRO/96/97 - 1.8 motor AP da quadrada, c/GNV. Tr. 9159.3318 Ednaldo.

4 TRABALHO E FORMAÇÃO PROFISSIONAL

4.1 Oferta de Trabalho

VAGAS NA MADJÓIA - Oportunidade para quem quer trabalhar, F:3221-6242 / 3221-5555. Rua Coronel Cascudo 332, Cidade Alta - Centro

PRECISA-SE - de Cozinheira (o), Garçon com experiência. F: 9409-3136

PRECISA-SE DE ESCOVISTA - Tratar 8828.0156/9143.7738/3206.0819 com Renata.

50 VAGAS - de oportunidade de trabalho p/ início imediato. Venha assistir uma palestra gratuita. Inscreva-se ou mande currículo. Palestra para Corretores ou quem desejar entrar no mercado imobiliário de maneira correta, e que possa cursar Técnico em Transações Imobiliárias ou Gestão em Negócios Imobiliários Dispostos de 50 vagas p/ pessoas que queiram ser Executivos de Clientes ou produtos p/ o mercado imobiliário. Oferecemos excelente carteira de clientes e produtos e treinamentos c/ Consultor especializado gratuitamente (gratuação por competência) ótimos honorários, currículo para dinizsolida@gmail.com

PESCADOS DA CRUZ - Precisa de vendedor com experiência e veículo próprio. Interessados envias curriculum para: pescadosdacruz@hotmail.com F:3643-2031

RESTAURANTE BELLA NATAL - Contrata cozinheiro profissional. Salário a combinar. Interessados enviar curriculum para: bella.natal@yahoo.com.br

PRECISA-SE - de CHAPEIRO com experiência. F: 9409-3136

TÉC DE ENFERMAGEM - Ofereço-me para trabalhar. F:8883-8393.

MARIDO DE ALUGUEL - serviços elétricos/hidráulicos. Consertos domésticos em geral. 8947-2294

XAVIER SINTEKO - aplicação e lixamento sinteko em piso de madeira, lavagem, remoção, aplicação de cerâmicas. F:3606-0007/9969-0744

ENCANADOR/ELETRICISTA - Consertos em descargas, torneiras, registros e chuveiros elétrico. Instalação elétrica em geral. Em urgência domiciliar. F: 3218-3162/9409-8270

PERSIANAS E PELÍCULAS - Realizamos vendas/manutenção de persianas. Orçamentos s/compromisso.3082-1020/8816-6098

MARIDO DE ALUGUEL - serviços elétricos/hidráulicos. Consertos domésticos em geral. 8947-2294

XAVIER SINTEKO - aplicação e lixamento sinteko em piso de madeira, lavagem, remoção, aplicação de cerâmicas. F:3606-0007/9969-0744

ENCANADOR - Consertos em descargas, torneiras, registros e chuveiros elétrico. Instalação elétrica em geral. Em urgência domiciliar. F: 3218-3162/9409-8270

ENCANADOR/ELETRICISTA - Consertos em descargas, torneiras, registros e chuveiros elétrico. Instalação elétrica em geral. Em urgência domiciliar. F: 3218-3162/9409-8270

PERSIANAS E PELÍCULAS - Realizamos vendas/manutenção de persianas. Orçamentos s/compromisso.3082-1020/8816-6098

MARIDO DE ALUGUEL - serviços elétricos/hidráulicos. Consertos domésticos em geral. 8947-2294

XAVIER SINTEKO - aplicação e lixamento sinteko em piso de madeira, lavagem, remoção, aplicação de cerâmicas. F:3606-0007/9969-0744

ENCANADOR - Consertos em descargas, torneiras, registros e chuveiros elétrico. Instalação elétrica em geral. Em urgência domiciliar. F: 3218-3162/9409-8270

ENCANADOR/ELETRICISTA - Consertos em descargas, torneiras, registros e chuveiros elétrico. Instalação elétrica em geral. Em urgência domiciliar. F: 3218-3162/9409-8270

PERSIANAS E PELÍCULAS - Realizamos vendas/manutenção de persianas. Orçamentos s/compromisso.3082-1020/8816-6098

MARIDO DE ALUGUEL - serviços elétricos/hidráulicos. Consertos domésticos em geral. 8947-2294

XAVIER SINTEKO - aplicação e lixamento sinteko em piso de madeira, lavagem, remoção, aplicação de cerâmicas. F:3606-0007/9969-0744

ENCANADOR - Consertos em descargas, torneiras, registros e chuveiros elétrico. Instalação elétrica em geral. Em urgência domiciliar. F: 3218-3162/9409-8270

5 CASA & SERVIÇOS

5.1 Construções e reformas

Construções

FERRO & AÇO, CIMENTO - Ferro armado - Colunas Radier/Trellças. Rua Rosa Fernandes da Silva, 777 - Pamamirim. Tel. 3645.0875 - 9108.1415. Não cobramos frete.



Ricardo Ayres/Photocamera

A revanche

Atacante Fred diz que a rivalidade com equatorianos é sadia

LDU	FLUMINENSE
Dominguez; Campos (Renán Calle); Norberto Araujo, Espinola e Reasco; Bolaños, William Araujo, Calderón e Méndez; Graff e Bieler. Técnico: Jorge Fossati.	Rafael; Gum, Dalton e Cassio; Mariano, Diogo (Maurício), Diguinho, Conca e Marquinho; Alan e Fred. Técnico: Cuca

Local: estádio La Casa Blanca, em Quito
Horário: 21h50 (horário de Brasília)
Juiz: Roberto Silveira (URU)

Decisão da Sul-Americana, hoje, entre Flu e LDU reedita final da Libertadores

O Fluminense enfrenta hoje a LDU, em Quito, no Equador, pelo jogo de ida da final da Copa Sul-Americana. O confronto, que acontece a partir das 21h50 (horário de Brasília), será uma reedição da decisão da Taça Libertadores de

2008, vencida pelos equatorianos em disputa de pênaltis no Maracanã.

Para o jogo decisivo, Cuca poderá contar com o volante Diguinho, que retorna de suspensão. No entanto, o zagueiro Digão e o atacante Maicon continuam entregues ao departamento médico. Eles devem ser substituídos por Cássio e Alan, respectivamente. Como Diguinho não está inscrito na competição, o jovem Marquinho será nova-

mente o titular da lateral-esquerda. A dúvida é Diogo, que re-

Cuca poderá contar com Diguinho

cebeu uma pancada no tornozelo direito na vitória diante do

Sport, em Recife. Caso o volante não tenha condições, Maurício é o mais cotado para assumir a vaga

Artilheiro do Fluminense na temporada, com 20 gols, o capitão Fred destacou que a rivalidade contra a LDU é saudável. "Isso é mais do torcedor, que tem essa revanche na cabeça. Mas é até bom ter a rivalidade, porque se formos campeões vamos valorizar ainda mais o título. Sendo saudável não tem

problema nenhum", afirmou ao site oficial do clube.

O atacante fará sua estreia na altitude, já que a capital equatoriana situa-se 2.580 metros acima do nível do mar. "Conversei com o fisiologista Maurício Negri e ele disse que os problemas seriam mais psicológicos. Então me despreocupe e estou pronto para ajudar", completou. O jogo de volta da final será no dia 2 de dezembro, no Maracanã.

SÉRIE A

CBF anuncia lista dos melhores

MARCELO SAYAO/EFE

A CBF divulgou ontem a lista dos indicados aos prêmios de melhores jogadores do Campeonato Brasileiro. O líder São Paulo só tem três jogadores finalistas ao posto de melhores de suas respectivas posições: os zagueiros André Dias e Miranda e o volante Hernanes, que também disputa a eleição de "craque da galera".

O Flamengo, vice-líder do Brasileiro, foi o clube com mais indicações. Sete atletas do clube carioca estão na briga para integrar a seleção do torneio. Além disso, Andrade disputa o prêmio de melhor técnico, e Petkovic, de destaque eleito pelos torcedores.

Já o Palmeiras teve seis jogadores indicados. Dois deles, Cleiton Xavier e Diego Souza, no entanto, para a mesma posição: a de meia-direita. O anúncio dos finalistas do prêmio foi feito pelo técnico da seleção, Dunga, e por seu auxiliar, Jorginho, no Museu do Futebol, no estádio do Pacaembu, em São Paulo.

Os vencedores da eleição serão anunciados no dia 7 de dezembro,



Adriano concorre ao troféu de melhor atacante do Campeonato Brasileiro

um dia após o encerramento da competição, no Rio de Janeiro. Os atores Tony Ramos e Marcelo Anthony serão os apresentado-

res da festa, que terá ainda a entrega dos troféus dos campeões nacionais das quatro divisões desta temporada.

CONFIRA OS FINALISTAS DE CADA POSIÇÃO

Goleiro

Bruno (Flamengo)
Marcos (Palmeiras)
Victor (Grêmio)

Diego Souza (Palmeiras)
Souza (Grêmio)

Lateral-direito

Jonathan (Cruzeiro)
Léo Moura (Flamengo)
Vitor (Goiás)

Meia-esquerda

Conca (Fluminense)
Marcelinho Paraíba (Coritiba)
Petkovic (Flamengo)

Zagueiro pela direita

André Dias (São Paulo)
Chicão (Corinthians)
Danilo (Palmeiras)

Primeiro atacante

Diego Tardelli (Atlético-MG)
Fernandinho (Barueri)
Fred (Fluminense)

Zagueiro pela esquerda

Miranda (São Paulo)
Réver (Grêmio)
Ronaldo Angelim (Flamengo)

Segundo atacante

Adriano (Flamengo)
Iarley (Goiás)
Ronaldo (Corinthians)

Lateral-esquerdo

Armero (Palmeiras)
Júlio César (Goiás)
Kléber (Internacional)

Treinador

Andrade (Flamengo)
Celso Roth (Atlético-MG)
Silas (Avaí)

Volante pela direita

Hernanes (São Paulo)
Pierre (Palmeiras)
Willians (Flamengo)

Revelação

Fernandinho (Barueri)
Giuliano (Internacional)
Paulo Henrique (Santos)

Volante pela esquerda

Guiñazu (Internacional)
Maldonado (Flamengo)
Sandro (Internacional)

Árbitro

Héber Roberto Lopes
Leonardo Gaciba
Paulo César Oliveira

Meia-direita

Cleiton Xavier (Palmeiras)

Craque da galera

Conca (Fluminense)
Hernanes (São Paulo)
Petkovic (Flamengo)



FÁBIO PACHECO

fabiopacheco.ri@dabr.com.br

drible curto

Conversa pra boi dormir

Uma empresa de publicidade e marketing contratada pelo Ceará foi um dos pontos positivos da campanha alencarina no acesso a Série A. Segundo o site do clube, o quadro de sócios aumentou para 14 mil, despertando o interesse da diretoria do ABC. Dirigentes alvinegros estariam interessados em contratar os serviços, mas não será um pouco tarde demais? O clube teve dois anos de Série B para realizar a longo prazo um trabalho sério de marketing e agora que está rebaixado e endividado é que surge uma idéia dessas.

Há muito tempo, desde a inauguração do Frasqueirão, que a imprensa vinha batendo na tecla da

profissionalização do departamento de marketing. Mas os dirigentes achavam que poderiam resolver tudo, que era só lançar uma campanha de sócio-torcedor, que tudo estaria resolvido. Não é bem assim, quem adquire o título não quer só assistir futebol. Os sócios querem descontos na compra de artigos, vida social, área de lazer, promoções, etc, etc, etc. Uma empresa terceirizada poderia ter resolvido esse problema há muito tempo e abordar esse assunto justamente no momento em que o torcedor está profundamente revoltado e o clube sem dinheiro para investir, é no mínimo insensatez, conversa pra boi dormir.

Barca grande

Já acertaram a rescisão de contrato com o alvinegro os seguintes jogadores: Ricardinho, Bruno Barros, que foram devolvidos a seus times de origem; Zé Eduardo, que já voltou para Minas Gerais; Augusto Recife, Audálio, Gedeon, Alexandre Oliveira, Chiquinho, Rogério, goleiro Thiago Cardoso, o atacante Selmir e agora Bosco. 12 no total. Haja grana.



Fábio Cortez/DN/D.A Press

Nicácio em alta

A diretoria do Ceará já começa a pensar no elenco para a próxima temporada. Um dos nomes cogitados é do atacante Marcelo Nicácio, ídolo do rival Fortaleza e que no ano passado brilhou pelo América. O atacante fez falta ao alvirrubro, se tivesse ficado em Natal, a história teria sido muito diferente neste ano.

CBF recua

A Confederação Brasileira de Futebol parece estar de brincadeira com os torcedores. Menos de 24 horas após anunciar que os duelos entre Grêmio x Barueri e Avaí x Santos no sábado, a entidade voltou atrás e a penúltima rodada da Série A será realizada no domingo, com todos os jogos às 17h.

Como pode?

O árbitro Leonardo Gaciba foi reprovado pela terceira vez no teste físico e está excluído do quadro da Fifa. A última tentativa do gaúcho foi na última segunda-feira, no Uruguai, mas não conseguiu completar a terceira de um total de dez voltas e abandonou a corrida, perdendo o escudo da entidade máxima do futebol. Agora, como pode um profissional mal fisicamente estar concorrendo ao troféu de melhor do Campeonato Brasileiro? Só a CBF consegue uma proeza dessas.

Frase do dia

“Há certos jogadores que não precisam ser testados, mas eu vou pedir uma coisa a vocês. Não iludam o torcedor e não tentem me induzir aos mesmos erros do passado”.

Resposta do técnico Dunga à imprensa, sobre a possibilidade da convocação de Ronaldo para a Copa do Mundo.

Brasil cai no grupo da Itália

Alexandre Arruda/CBV

Seleção feminina de vôlei irá enfrentar uma das favoritas no Mundial

Foram sorteadas ontem as chaves do Mundial de vôlei feminino, que será disputado no Japão entre 29 de outubro e 14 de novembro do ano que vem. O Brasil caiu no Grupo B e irá enfrentar uma das favoritas, a Itália, logo na primeira fase. A seleção brasileira vai buscar a revanche da Copa dos Campeões, que também foi disputada no Japão, em novembro, quando acabou derrotada pela Itália e acabou em segundo lugar.

Além das italianas, as brasileiras, dirigidas pelo técnico José Roberto Guimarães, enfrentarão Porto Rico, Holanda, Quênia e República Tcheca na primeira fase. A Rússia, defensora do título, jogará no Grupo D, junto de República Dominicana, China, Coreia do Sul, Turquia e Canadá.

Basquete

O Mundial de basquete feminino, que será realizado entre 23 de setembro e 3 de outubro de 2010 na República Tcheca, teve seus grupos definidos. O Brasil está no Grupo C, ao lado



Além das italianas, meninas do vôlei enfrentarão Porto Rico, Holanda e Quênia

de Espanha, Coreia do Sul e Mali. A primeira fase do Mundial será disputada entre 23 e 25 de setembro em Ostrava e Br-

no. Os três primeiros colocados de cada grupo se classificam. Na fase seguinte, disputada nas mesmas cidades, de 27

a 29 de setembro, serão formados dois grupos de seis equipes cada. As quatro primeiras avançam às quartas de final.

FUTSAL

ABC ESTREIA NA TAÇA BRASIL

O ABC/UnP/Art&C faz sua estreia na 36ª Taça Brasil de Futsal hoje, enfrentando o V&M Minas (MG), às 21h (horário de Brasília). O jogo será disputado no ginásio Sérgio Mauro Festugatto, em Cascavel (PR). A equipe

vaijou para o Paraná confiante em uma boa participação. "Vamos para Cascavel com o objetivo de conseguir a classificação para a semifinal", confirma Canindé Claudino, diretor de futsal do alvinegro.

Durante a fase eliminatória da Taça Brasil, realizada em Natal, o técnico Ernani Passaglia perdeu dois jogadores com graves lesões: Douglas, após torção no joelho direito, e Anderson, com estiramento na coxa direita. O ABC se mobilizou para recuperar os atletas, mas o período de 15 dias foi curto e a dupla acabou fora da Taça Brasil. "Com a ausência de Anderson e Douglas, levamos Léo Rummenigge e Nino. Eles são as duas novidades em relação ao grupo que disputou a fase eliminatória", conta Canindé. Após a estreia, o ABC joga na quinta-feira contra os donos da casa, Diplomata/Muffatão/Cascavel (PR), e encerra sua participação na primeira fase na sexta-feira, diante da AABB/Unimed (AC).

ESTADUAL-2010

OITO EQUIPES DEFINEM TREINADOR

Das 10 equipes que irão disputar a primeira divisão do Campeonato Potiguar 2010, oito delas já tem técnico definido, faltando apenas 3 equipes. Agora, das 10 equipes que jogarão o estadual, oito já definirão seus treinadores. O América terá possivelmente Diá (a definição oficial deve sair nos próximos dias, o ABC tem Didi Duarte, o Assu confirmou Hugo Sales, Paulo Jefferson comanda o Baraúnas, enquanto Bira Lopes treinará o galo do Seridó, Netinho Mathias o Potyguar-CN e Lourival Silva o Santa Cruz.

Na última sexta, Wassil acertou com o Alecrim. Agora, apenas o Centenário de Pau dos Ferros ainda não definiu o comandante. O estadual começa no dia 24 de janeiro. O campeonato de 2010 terá apenas dois turnos e dez agremiações. No primeiro turno, chamado de Taça Cidade do Natal, as 10 equipes jogaram entre si em jogos de ida. O campeão ganhará uma vaga na Copa do Brasil de 2011. No entanto, existe aí uma novidade. Ao final das nove rodadas, caso a diferença entre o primeiro e o segundo colocados for de até três pontos, se terá uma partida extra entre ambos para definição do campeão do turno.

No segundo turno, a fórmula de disputa será a mesma. Apenas com os jogos de volta, ou seja, quem jogou fora contra determinado adversário, agora jogará em casa. O campeão também terá uma vaga na Copa do Brasil. Caso os dois turnos apresentem campeões diferentes, a definição do campeão estadual se dará em duas partidas. O dono do título ganhará também uma vaga na Série D. Caso já esteja em outra divisão, a vaga passa automaticamente para o segundo colocado.

Descenso

As novidades não param por aí. O último colocado cai automaticamente para a segunda divisão. No entanto, caso a diferença do último para o penúltimo for de até três pontos, os dois jogam uma partida extra para definição do rebaixado

Silvy pode ser a surpresa

Mesmo tendo o time praticamente definido, Diá pode promover uma "reestrela" no ataque americano



Bruno Vasconcelos

brunovasconcelos.rn@diariosassociados.com.br

O técnico Francisco Diá faz hoje no Machadão o primeiro treino coletivo dentro da preparação para o último jogo da temporada contra o Ceará, em Fortaleza. Para a decisiva partida que deve sacramentar a permanência do alvirrubro na Série B, Diá pode lançar um jogador que há muito tempo não veste a camisa vermelha como titular. Trata-se do atacante Thiago Silvy, que ontem surgiu entre os titulares no treino em campo reduzido (dois toques), ao lado de Lúcio, na vaga de André Luiz, suspenso pelo terceiro cartão amarelo.

No restante da equipe Diá não tem dúvidas e nem faz mistério. O técnico terá a volta dos dois zagueiros titulares que não enfrentaram o Ipatinga, Edson Rocha e Leandro Silva, que jogarão ao lado de Adalberto. Com a suspensão de Júlio Terceiro, o treinador promoverá o retorno do volante Jackson à sua posição de origem, jogando ao lado de Ricardo Oliveira. Na armação, Juninho deve co-

meçar jogando, e nas alas Thoni e Somália completam o time.

"Os zagueiros voltam e a minha dúvida segue sendo no ataque. Posso promover uma surpresa, com a entrada do Tiago Silvy, que vem treinando muito bem, ou optar pela entrada do Rafael, passando a jogar com apenas um atacante, no caso o Lúcio. Vamos analisar melhor no primeiro coletivo que faremos amanhã (quarta)", disse Diá.

Diá aproveitou também para reafirmar que o América fará o jogo da vida diante do alvinegro cearense. Por isso, mesmo necessitando da vitória para não depender de ninguém na permanência da Série B, ele prega cautela. "Será o jogo em que teremos muitas dificuldades, com presença maciça da torcida. Vamos buscar a vitória, agora com cautela, pois o Ceará é uma equipe forte e perigosa. Será um jogo de tudo ou nada, mas teremos 90 minutos para vencer. Acredito que se conseguirmos repetir a performance contra o Vasco, temos boas chances de sair de lá com os três pontos e a vaga na Série B de 2010". Em clima de muita festa após terem garantido o seu acesso para à Primeira Divisão, os jogadores do Ceará se reapresentaram na manhã de ontem, na sede do clube, em Porangabussu. Na academia, o técnico Paulo César Gusmão realizou apenas treinos de regeneração com os atletas que atuaram na vitória por 2 a 1 sobre a Ponte Preta, em Campinas.



Marcelo Montenegro/divulgação

Atacante pode ter uma chance no último jogo do campeonato

ABC

Mais três jogadores devem sair

A lista de dispensados do ABC, que já soma 12 nomes, poderá ganhar mais três nomes até sexta-feira. É que o zagueiro Gaúcho, o zagueiro Rafael Pedro e o meia/atacante Tucho tem conversa agendada com a diretoria do clube para definir suas situações. Os três inclusive, na reapresentação de ontem treinaram em separado, apenas para manutenção física. Rafael Pedro está suspenso e não poderia atuar contra o Bragantino sexta, na despedida do ABC na Série B.

Quem também se despede do alvinegro é o meia Sandro, ídolo da torcida. Mesmo não tendo ainda acertado sua saída, o jogador

já fechou com o Ituano de São Paulo para a disputa do campeonato Paulista e não ficará mais em Natal. Para o jogo contra o time de Bragança, o técnico Didi Duarte deverá levar a campo uma equipe ainda mais recheada de garotos. A tendência é que o time tenha, inclusive, à disposição no banco de reservas quatro jogadores do Sub-18, que se preparam para a Copa São Paulo de Futebol Júnior.

Bragantino

Sem ambições no Campeonato Brasileiro da Série B, o Bragantino já vislumbra as férias de final de ano. E o elenco alvinegro paulista até festejou a antecipação do jogo contra o ABC para esta sexta-feira. O jogo seria realizado no sábado. "Foi boa a antecipação porque ganhamos dois dias a mais de férias. A temporada foi desgastante e os jogadores precisam descansar. É um jogo que não vale nada para as duas equipes, uma vez que para elas já está tudo definido", analisou o técnico Marcelo Veiga.



Frankie Marcone/DN/D.A Press

Meia Sandro acertou sua transferência para o Ituano