

# DIÁRIO de NATAL

TERÇA-FEIRA Natal, 17 de novembro de 2009

www.diariodenatal.com.br

R\$ 1,00

FUNDADOR DOS DIÁRIOS ASSOCIADOS: ASSIS CHATEAUBRIAND

## para GOLEAR



NO ÚLTIMO JOGO DA TEMPORADA 2009, A SELEÇÃO BRASILEIRA ENFRENTA O DESCONHECIDO TIME DE OMÃ. EXPECTATIVA É DE QUE O JOGO SEJA RECHEADO DE GOLS.

PÁGINA 31

## NATAL EM NATAL

Prefeitura divulgou o calendário e as atrações que vão animar a cidade no fim do ano. Bibi Ferreira, Zé Ramalho e Cordel do Fogo Encantado são presenças confirmadas. Veja todos os detalhes da festa. PÁGINA 14

## OAB REPROVA 87,6%

Apenas 132 bacharéis em Direito - entre 1.067 - foram aprovados na seleção da Ordem dos Advogados do Brasil/RN. Um grupo de candidatos solicita na Justiça o cancelamento das provas. PÁGINA 2

**FORÇA-TAREFA //** Comissão, que já investiga atuação de grupos de extermínio no RN, vai apurar morte de 4 pessoas que estavam em boca de fumo na cidade de São Gonçalo do Amarante no domingo. PÁGINA 12

# DEZ DELEGADOS VÃO INVESTIGAR CHACINA

## visita



## E AJUDA

Pilotos da Esquadilha da Fumaça visitaram lar de idosos em Pamamirim e levaram donativos para os moradores da instituição. PÁGINA 9

## blecaute

Ministério de Minas e Energia emite nota e culpa curto-circuito pelo apagão que acometeu 18 estados na semana passada. PÁGINA 19

## CONCURSOS

Seleções para PRF, Planejamento e Fumas podem ser investigadas. PÁGINA 6



**PROTESTO //** Revoltados com atropelamentos, moradores da comunidade fecharam a Avenida Maria Lacerda. PÁGINA 8

## VENDA DE CARROS CRESCER 35%

Comércio registrou aumento em relação ao mesmo mês de 2008. Mas greve no Detran prejudica emplacamentos. Órgão foi acionado na Justiça por concessionárias. PÁGINA 5

## PROFESSOR JULGADO POR MORTE DE ALUNO

DOCENTE DA UFRN PODE SER CONDENADO POR HOMICÍDIO CULPOSO EM FUNÇÃO DA MORTE DE UM ESTUDANTE EM ACIDENTE DURANTE AULA DE CAMPO

PÁGINA 13

## ELEIÇÕES

Votação  
biométrica em  
Pedro Avelino

A cidade potiguar Pedro Avelino (a 154 km de Natal) está entre os novos oito municípios que o Tribunal Superior Eleitoral (TSE) autorizou ontem a realizar o chamado recadastramento biométrico, registrando as impressões digitais e a foto das pessoas aptas a votar. Com isso, chega a 51 o número de municípios onde o novo sistema de identificação do eleitor será usado nas eleições de 2010. Além de Pedro Avelino, foram escolhidas quatro cidades de Alagoas - Barra de Santo Antônio, Chã Preta, Jaramataia e Poços das Trincheiras; Bujari, no Acre; Capanema, no Pará; e Candeias do Jamari, em Rondônia. Com esses, são 51 municípios no país cuja população deve se recadastrar. Nesse grupo, já estavam incluídas as cidades do RN de Macau, Guamaré, Caraúbas, Alexandria, Pilões e João Dias. Para fazerem o novo cadastro, os eleitores têm que ir aos locais definidos pela Justiça Eleitoral, nos dias predeterminados, levando identidade e comprovante de residência.

## SAÚDE

Verba extra  
no combate  
à malária

O ministro da Saúde, José Gomes Temporão, anunciou ontem a liberação de R\$ 100 milhões pelo Fundo Global de Luta contra Aids, Tuberculose e Malária para combater a malária nos próximos cinco anos em 47 municípios de seis estados amazônicos. O Fundo foi criado em 2002 como uma Parceria Público-Privada dedicada à captação de recursos para esse fim.

## índice

economia	05
idades	08
muito	14
televisão	16
famosos	17
brasil	19
opinião	20
mundo	22
esportes	32

## otempo hoje

## NATAL //

Nublado a parcialmente nublado com possibilidade de chuvas esparsas

## RIO GRANDE DO NORTE //

Nublado a parcialmente nublado com períodos de claro

## tábua de marés

04:36 2,2

16:45 2,3

LUA nova

10:13 0,3

22:41 0,2

# Mais de 80% dos candidatos são reprovados na OAB

**Exame de ordem no Rio Grande do Norte teve 1.067 candidatos e apenas 132 aprovados**

**D**os 1.067 bacharéis em direito do Rio Grande do Norte inscritos no Exame da Ordem dos Advogados do Brasil (OAB) apenas 132 foram aprovados. Ou seja, somente 12,4% dos candidatos. A prova é realizada em duas etapas: objetiva, aplicada em setembro, e subjetiva, realizada em outubro. Os candidatos que desejam recorrer devem se apressar, pois o prazo para recurso começou ontem, e prossegue até amanhã na seccional potiguar, como também nas subseccionais de Mossoró e Caicó.

Um grupo de candidatos reprovados está pedindo a anulação de uma questão na fase subjetiva por entenderem que havia mais de uma resposta correta. Um manifesto com mais de 1,5 mil assinaturas foi protocolado em quase todas as seccionais da OAB pelo país, pedindo aceitação do inquérito ju-



Carlos Santos/DN/D.A Press

Em todo o país, formados em direito precisam fazer a prova para poder exercer a advocacia

dicial. Além da anulação, os bacharéis estão solicitando a intervenção do Ministério Público Federal sobre o possível vazamento do gabarito antes da divulgação oficial. A reportagem do Diário de Natal tentou contato com o presidente da OAB/RN, Paulo Eduardo Teixeira,

mas não teve sucesso.

O Exame de Ordem é regido pelo Provimento nº 109/2005 do Conselho Federal e executado com o Centro de Seleção e de Promoção de Eventos da Universidade de Brasília (CESPE/UnB) em conjunto com a OAB. A expectativa é de que

o resultado final seja divulgado no dia 9 de dezembro, após interposição de recurso. A lista dos aprovados será divulgada na internet, nos sites [www.oab-rn.org.br](http://www.oab-rn.org.br) ou [www.oab.org.br](http://www.oab.org.br). O próximo Exame de Ordem será realizado provavelmente em janeiro de 2010.

## CARNATAL

## Corpo de Bombeiros iniciará fiscalização

O Corpo de Bombeiros (CBM/RN) vai iniciar a fiscalização preventiva da estrutura do Corredor da Folia do Carnatal 2009 na próxima semana. A previsão é que o trabalho aconteça nos dias 25, 26 e 27, tendo continuidade em 30 de novembro até 3 de dezembro. O objetivo da fiscalização é avaliar o cumprimento das normas de segurança das estruturas montadas no corredor da folia e no percurso externo dos blocos como: padronização dos extintores de incêndio, sinalizações, saídas de emergência e corrimão das escadas das instalações dos camarotes.

A instituição também orienta sobre a montagem dos camarotes

particulares. "Pedimos que a população que montará camarotes particulares no percurso das avenidas Romualdo Galvão, Amintas Barros e Prudente de Moraes a dar entrada no projeto anti-incêndio no Serviço Técnico do Corpo de Bombeiros. As estruturas que já estiverem sendo montadas e não apresentarem esse projeto serão interditas", explica o Tenente-Coronel Acioli, Chefe do Serviço Técnico de Engenharia do Corpo de Bombeiros. Os projetos devem ser apresentados no Serviço Técnico de Engenharia localizado na Avenida Jaguarari, 709 - próximo a Faculdade Câmara Cascudo (Av. Alexandrino de Alencar).



Fábio Cortez/DN/D.A Press

Camarotes oficiais dentro do corredor e os particulares de fora serão avaliados

# Protesto para a Avenida Maria Lacerda

**Moradores ocuparam via e queimaram pneus para pedir sinalização. Colisões e atropelamentos fatais viraram rotina**

Andrielle Mendes

Especial para o Diário de Natal

Quando cobrar providências já não surte efeito, a população sente o desejo de gritar. Na manhã de ontem, o grito dos moradores de Nova Parnamirim veio acompanhado da interdição da Avenida Maria Lacerda Montenegro no sentido BR-101. O protesto, que começou por volta das 9h30, gerou congestionamento no local, obrigando os motoristas a reduzirem a velocidade ou desviarem pelas ruas adjacentes.

Cansados de cobrar providência do poder público, a população fez uma barricada em um dos sentidos da via e depois ateou fogo nos pneus, madeira e pedras empilhados. O protesto teve como objetivo chamar a atenção para o elevado número de acidentes graves no cruzamento entre a Rua Carmindo Quadros e a Avenida Maria Lacerda. O fluxo de veículos é intenso no local e não há semáforo nem faixas de pedestre, aumentando

o risco de colisões e atropelamentos no local.

Segundo o mecânico Francisco Barbosa da Silva, 57, acidentes de trânsito já viraram rotina. Só na comunidade onde ele mora (Portal do Jiqui) já morreram quatro pessoas. No último domingo, um acidente de trânsito envolvendo um caminhão e um Astra deixou como saldo negativo uma vítima fatal e quatro feridos.

A comerciante Valquíria Borges do Nascimento, 34, era amiga do condutor do veículo. Ela explica que o carro que ele dirigia foi arrastado por um caminhão, enquanto tentava fazer uma con-

**Comunidade se diz cansada de pedir providências**

versão da Maria Lacerda para a Carmindo Quadros. "Ontem meu amigo morreu e mais quatro pessoas estão internadas no hospital". Segundo Valquíria, acidentes de trânsito e atropelamentos - inclusive de crianças - são frequentes no local. "Já estamos cansados dessa miséria", desabafa - em meio a fumaça provocada pela queima da barricada.



Moradores fizeram uma fogueira de pneus no sentido Nova Parnamirim - BR-101. Fogo teve de ser apagado por bombeiros

## Travessia perigosa

Além da falta de sinalização vertical e horizontal, o comerciante Saulo Macedo Cavalcante, 39, reclama da falta de acostamento. Para ele, atravessar a Maria Lacerda é uma verdadeira aventura. "Precisa de um semáforo aqui", reivindica. Segundo Saulo, os motoristas ignoram os redutores de velocidade instalados próximo ao cruzamento e continuam trafegando em velocidade alta. Não há placa indicando a preferência no cruzamento, o que torna a situação ainda mais crítica. "Se nada for feito, mais pessoas vão morrer - infelizmente", lamenta. Joaquim Andrade, 63, mora num condomínio que fica próximo ao cruzamento. Da janela de seu apartamento, ele já viu muitos acidentes. "Acho que a sinalização reduziria o número de mortes", defende.



# Semáforo será instalado

Segundo o diretor de Operações do Departamento de Estradas de Rodagem (DER), Caio Pascoal, um semáforo deverá ser implantado na Maria Lacerda, na esquina com as ruas Candelária e Ilmo Marinho, perto do Boulevard. O DER já entrou em contato com o Detran para a instalação do equipamento, mas não há previsão de quando o serviço será feito.

O secretário de Trânsito e Transporte de Parnamirim, Antônio Batista Barros, informa que a secretaria tem projeto para instalar um

semáforo e colocar faixas de pedestres no cruzamento entre a Rua Carmindo Quadros e a Avenida Maria Lacerda em Nova Parnamirim. O problema é que a execução do projeto esbarra no impasse envolvendo a responsabilidade pela avenida, que é, oficialmente, uma rodovia estadual. "Não sabemos se é o estado que vai fazer ou o município", confessa.

O secretário vai se reunir com o prefeito de Parnamirim, Maurício Marques, para tentar municipalizar as avenidas Maria La-

cerda Montenegro e Ayrton Sena e instalar equipamentos de segurança nas duas vias, que são as mais movimentadas do bairro de Nova Parnamirim. A instalação dos equipamentos ainda não tem prazo e o secretário estuda até a possibilidade de transformar as avenidas em duas vias de mão única para evitar mais acidentes de trânsito. "A manutenção da Maria Lacerda é obrigação do Estado, mas nós (município) estamos prontos para assumir", esclarece Batista.



Protesto piorou o trânsito, que já é normalmente complicado na avenida



FLÁVIA URBANO

flaviaurbano.rn@dabr.com.br

## Observatório DN

## Bancada do RN se reúne

Deputado federal Fábio Faria (PMN), na condição de coordenador da bancada federal do RN, agendou reunião para amanhã à noite. Na pauta, a definição das emendas prioritárias a serem defendidas conjuntamente ao Orçamento Geral da União 2010. Além de deputados e senadores, foram convidados a governadora Wilma de Faria (PSB), a prefeita de Natal Miricarla de Sousa (PV) e os reitores da UFRN, Ivonildo Rego, e da UERN, Milton Marques. Mais uma vez, deputados e senadores debatem as emendas coletivas e articulam, junto às suas bases, as emendas individuais. Desta vez, as individuais

foram reajustadas de R\$ 8 milhões para R\$ 12,5 milhões. No entanto, como a natureza dos orçamentos públicos no Brasil é autorizativa e não impositiva, nada garante que os recursos serão efetivamente liberados. Segundo Fábio Faria, nos últimos três anos, as emendas coletivas têm sofrido contingenciamento pelo governo federal e pouco tem sido empenhado e liberado para todos os estados. Para o RN, em 2008, apenas R\$ 95 milhões foram liberados para a execução de obras e serviços. Este ano, todas as emendas foram contingenciadas, impedindo obras importantes como o Terminal Pesqueiro.

● Potiguar, o desembargador federal Marcelo Navarro, vice-presidente do Tribunal Regional Federal da 5ª Região, será o palestrante de hoje da Câmara Americana de Comércio, sediada em Recife. Ele falará sobre "As mudanças na lei do mandado de segurança". O evento acontecerá a partir das 12h e deverá reunir políticos e empresários pernambucanos.

● Primeira bancada mirim do RN participa, logo mais às 15h, na Governadoria, de um encontro com a governadora Wilma de Faria (PSB). Na ocasião, os 24 deputados mirins vão apresentar seus projetos, além de terem a oportunidade de conhecer a sede do executivo. A visita será acompanhada pela deputada estadual Márcia Maia (PSB), autora do projeto.

● Em meio a tantas especulações sobre os motivos pelos quais a governadora Wilma de Faria (PSB) ainda não oficializou o vice-governador Iberê Ferreira de Souza (PSB) como o candidato do sistema por ela liderado, uma razão prática pode ser efetivamente citada: o Orçamento Geral do Estado 2010 que está tramitando na Assembleia Legislativa.

● Secretária de Saúde de Natal, Ana Tânia Sampaio apresentou ontem à tarde o relatório de gestão do terceiro trimestre à Comissão de Saúde da Câmara Municipal. Presentes apenas os vereadores Franklin Capistrano (PSB), Maurício Gurgel (PHS) e Hermano Moraes (PMDB). Os três são membros da comissão. E Heráclito Noé (PPS) passou, mas logo foi embora. Os opositores não deram o ar da graça.

## Visita

Nesta quinta-feira, o presidente Luiz Inácio Lula da Silva vem novamente ao RN. Desta vez, visita as obras da refinaria (que também chamam de mini) Clara Camarão, em Guamaré, que estão sendo tocadas há cerca de um mês. O horário ainda não foi confirmado, mas a visita será possivelmente à tarde. Maiores detalhes da visita devem ser divulgados hoje.

Ronaldo de Oliveira/CB/D.A Press



## Replay

Ontem, em entrevista a uma rádio na região Seridó, o deputado federal João Maia (PR) voltou a falar que a sua pré-candidatura ao governo do estado está posta e é um projeto do qual não abre mão. No entanto, não é o que ele tem conversado nos bastidores. A interlocutores, os mais diver-

sos, João Maia nem fala mais na candidatura de governador. E mais. Diz que sabe esperar a vez na fila. Na realidade, dos que pleiteiam a vaga na chapa governista, ele é o que tem a mais curta carreira política. Tendo sido eleito para o primeiro mandato depois de atuar como secretário estadual de Desenvolvimento Econômico.

## Cassação

Em nova representação contra o prefeito de Parnamirim Maurício Marques (PDT), a Procuradoria Regional Eleitoral emitiu parecer a favor da cassação do seu mandato. Maurício é acusado de abuso do poder econômico por ter sido supostamente beneficiado com ações empreendidas pela

prefeitura de Parnamirim durante o período eleitoral. Entre as alegações do MPF estão, a distribuição de cestas básicas, entrega de medicamentos a correligionários e uso do gerador da prefeitura em comício. Em representação semelhante, já julgada pelo TRE-RN, Maurício foi condenado apenas ao pagamento de multa.

## Governadora recua

Agora, trabalho é para manter Robinson na base e garantir apoio para o Senado

Flávia Urbano

flaviaurbano.rn@dabr.com.br

A governadora Wilma de Faria (PSB) recuou, depois do clima de tensão criado com o presidente da Assembleia Legislativa, deputado estadual Robinson Faria (PMN), por causa da exoneração do diretor presidente do Departamento de Estradas de Rodagem (DER), Jader Torres. A intenção da governadora é salvar a relação com o parlamentar e manter o apoio do grupo liderado por ele à sua candidatura ao Senado, independente da oficialização do vice-governador Iberê

Ferreira de Souza (PSB) ao governo do estado. No domingo à noite, Wilma esteve no apartamento de Robinson por aproximadamente duas horas. A política não foi o tema principal, mas o encontro serviu para acalmar os ânimos.

O secretário estadual de Comunicação, Rubens Lemos Filho, informou que a governadora Wilma de Faria sempre procurou manter um bom relacionamento com seus aliados. No caso do deputado Robinson Faria, afirmou Rubinho, o relacionamento "extrapola a política". "No caso de Robinson, essa amizade com a governadora é anterior à política", disse e completou: "A governadora pensa que essas discussões não podem ser feitas secundarizando a amizade e o que ela tem dito repetidas vezes é que vai lutar para que haja uma convergên-



Eduardo Maia/DN/D.A Press

Wilma tenta refazer relação política com o deputado e evitar rompimento

cia do sistema político. A briga interna só favorece o adversário". O secretário acrescentou que a governadora tem plena confiança de que será possível unificar a base, assim como aconteceu em 2006.

A governadora Wilma de Faria está, na realidade, buscando meios para viabilizar o seu projeto pessoal. Numa disputa por uma das duas vagas ao Senado, anunciada como uma das mais acirradas na história do RN, ela sabe que precisa agregar o maior número possível de apoios

ao seu redor. A mudança no comportamento de Wilma pode ser um reflexo do modo como o deputado Robinson Faria reagiu à exoneração de Jader. Após alguns dias de silêncio, ele exonou Fernanda Farias, esposa do ex-prefeito de Santa Cruz, Tomba, aliado político do vice-governador Iberê. Além disso, Robinson se reuniu com os deputados do PMN e deixou claro que, caso houvesse o rompimento, a governadora não contaria com o apoio do partido na candidatura ao Senado.

## JOÃO MAIA MANTÉM ACORDO

Ontem, os deputados federais Fábio Faria (PMN) e João Maia (PR) e o deputado estadual Robinson Faria (PMN) estiveram reunidos mais uma vez. Durante o almoço, os três conversaram sobre os últimos acontecimentos e reafirmaram a intenção de permanecerem juntos, seja qual for o caminho que escolham. O deputado João Maia chegou a dizer que, apesar das investidas para que seja candidato a vice na chapa encabeçada pelo vice-governador Iberê Ferreira de Souza (PSB), mantém o compromisso com o grupo. Ele afirmou que a parceria com Robinson é verdadeira e quem falar em rompimento vai se enganar. Quanto ao deputado federal Henrique Eduardo Alves (PMDB) continua a ser considerado parte integrante da Unidade Potiguar. Há 10 dias, em reunião com Robinson, Fábio e João Maia, ele reafirmou a disposição de manter-se no grupo. No entanto, no momento, o deputado Henrique está focado em resolver os problemas internos do PMDB, provocados pela divergência com o senador Garibaldi Alves Filho (PMDB).



LUIZ CARLOS AZEDO com GUILHERME QUEIROZ  
luizazedo.df@dabr.com.br

# Brasília DF

## SEM MEDO DE APAGÃO

O Palácio do Planalto avalia o caso do apagão como superado. Não vê problema na ida da ministra-chefe da Casa Civil, Dilma Rousseff (PT), ao Congresso para prestar esclarecimentos sobre o blecaute da semana passada. Acredita que só tem a ganhar com uma prestação de contas sobre sua atuação no setor energético. A versão oficial continua sendo a de que o apagão foi causado por descargas elétricas nas linhas de transmissão e não por falta de investimentos. A oposição, porém, não descarta a possibilidade de falha humana.

Há dúvidas sobre a necessidade de total desligamento das turbinas de Itaipu. Aguarda-se a divulgação do relatório do Operador Nacional do Sistema Elétrico (ONS), com base no monitoramento das subestações de transmissão de energia. O sistema suporta problemas causados por condições atmosféricas (raios, ventanias e temporais), pois funciona segundo o critério n-1, que, no jargão dos engenheiros, significa que deve suportar a perda de um elemento de rede sem interrupção da condução. Porém, são frequentes problemas mais graves. No ano passado, foram 500 contingências múltiplas, mas não houve blecaute. Na semana passada, entretanto, o curto-circuito derrubou três linhas de alta tensão e provocou o desligamento de Itaipu. Em consequência, outras usinas foram desligadas por questão de segurança.

### Quase

Em 12 de janeiro de 2008, por exemplo, houve o desligamento simultâneo dos circuitos C2 e C3 da linha de transmissão Gurupi-Miracema, em 500 KV. Como o circuito C1 da linha Gurupi-Miracema, em 500 KV, encontrava-se desligado para a implantação de esquema de religação automática, ocorreu a abertura da interligação Norte-Sudeste. A medida preveniu a região Centro-Oeste de sobretensões e de cortes automáticos programados de carga, minimizou os efeitos da perturbação e evitou o colapso sistêmico.

### Rotina

As linhas de Itaipu caíram pelo menos mais três vezes no ano passado. Em 5 de janeiro, houve perda dupla dos circuitos C1 e C2 da linha de transmissão em Itaberá-Ivaiporã. Em 25 de outubro, curto-circuito provocado por descarga atmosférica derrubou o circuito C3 da linha Foz do Iguaçu-Ivaiporã, com desligamento de máquina em Itaipu, seguido de outro curto-circuito, também por descarga

atmosférica, e respectivo desligamento do mesmo circuito. E em 29 de outubro houve desligamento da linha de transmissão Foz do Iguaçu-Ivaiporã, por descarga atmosférica. Com o terminal de Foz do Iguaçu aberto, ocorreu nova descarga atmosférica na linha, causando outro desligamento. O religamento automático falhou em Foz do Iguaçu, mas mesmo assim não houve blecaute.

### Censo

Presidente da Confederação Nacional da Agricultura e Pecuária (CNA), a senadora Kátia Abreu (foto), do DEMTO, resolveu comprar briga com o Instituto Brasileiro de Geografia e Estatística. Segundo elas, os valores do Índice de Gini no Censo Agropecuário de 2006 estão errados. "Eles exibem fortes inconsistências quando comparados a outros levantamentos anuais do próprio instituto, como a Pesquisa Pecuária Municipal IBGE 2006 e a Pesquisa Agrícola Municipal IBGE 2006. Neste caso, o censo, as pesquisas anuais ou ambos, estão errados."

Uma revista eletrônica com informações, artigos e vídeos sobre o comércio exterior do Brasil e do Distrito Federal em particular. Trata-se do site Comex-DF ([www.comex-df.com.br](http://www.comex-df.com.br)), lançado para cobrir as atividades dos órgãos governamentais, de instituições privadas e das embaixadas e organismos internacionais na área do comércio internacional. O Comex-DF reúne assuntos de interesse do exportador, além de calendário de feiras e eventos no Brasil e no exterior.

## NO CAFEZINHO

**Afinado/** A cúpula petista tem expectativa de que o ex-senador sergipano José Eduardo Dutra seja eleito presidente da legenda com mais de 60% dos votos, nas eleições diretas do próximo fim de semana. Isso lhe daria cacife para enquadrar os rebeldes em relação à aliança do PT com o PMDB em torno da candidatura de Dilma Rousseff. O primeiro a ser enquadrado será o prefeito de Nova Iguaçu, Lindberg Faria. O ex-cara-pintada deve perder a disputa pelo controle do diretório regional do Rio de Janeiro para o deputado federal Luiz Sérgio, afinado com Dutra e apoiado pelo atual presidente regional do PT, Alberto Cantalice.

**Velho Chico/** Empresas de saneamento das cidades ribeirinhas, indústrias, fazendas e o Projeto de Integração do Rio São Francisco com as Bacias Hidrográficas do Nordeste Setentrional pagarão, a partir de janeiro, pelo uso da água na bacia do São Francisco. Os recursos serão aplicados na recuperação do rio.

**Carvão/** É periclitante a permanência no cargo do diretor de política monetária do Banco Central, Mário

Torós, homem de confiança do presidente do órgão, Henrique Meirelles. Torós revelou os bastidores da crise no Brasil, em dezembro de 2008, com saques estimados em R\$ 40 bi em apenas uma semana e ataque especulativo de US\$ 5 bilhões

**Adido/** A Polícia Federal abriu mais um posto nas embaixadas do Brasil no exterior. Desta vez foi em Lima, no Peru, para onde segue o delegado Delci Carlos Teixeira, que será o primeiro adido policial brasileiro no país. Teixeira foi superintendente da PF em Mato Grosso, Mato Grosso do Sul, Rio de Janeiro e Paraná. A representação da PF no Peru é a 11ª instalada nos últimos anos. O foco da atuação é o tráfico de drogas.

**Salve Geral/** Ministro relator do mensalão, Joaquim Barbosa e Cláudio Abramo, da ONG Transparência Brasil, estarão hoje na primeira fila para assistir ao polêmico filme sobre os ataques do PCC a São Paulo, *Salve Geral*, de Sérgio Rezende. Depois da exibição, no auditório da Procuradoria Geral da República (PGR), em Brasília, os dois comandam um debate sobre o filme.

## Funcarte e Ativa firmam convênio para pagamentos

**Contrato contempla situação de 85 funcionários sem vínculo direto com fundação**

Jussara Correia  
jussaracorreia.m@dabr.com.br

A Fundação Capitania das Artes (Funcarte), vinculada à prefeitura de Natal, firmou um convênio com a Associação de Atividades de Valorização Social (Ativa) para regularizar a situação dos 85 servidores que não possuem vínculo com a entidade e que, no mês passado, receberam os pagamentos por meio de conta bancária do motorista do ex-presidente da Capitania, César Revorêdo. De acordo com o atual presidente da Funcarte, Rodri-

gues Neto, essa situação não é definitiva e a assessoria técnica da fundação já está elaborando um projeto de lei que prevê a realização de concurso público e criação de novas vagas.

O acordo é válido até o dia 31 de dezembro e deverá pagar por mês o valor aproximado a R\$ 74 mil. "Confesso que não sei o valor total do convênio. Mas em setembro, pagamos R\$ 74 mil aos servidores. Então os próximos meses deve ficar em torno disso. O mês de outubro está atrasado, mas já estamos correndo para resolver isso", disse Rodrigues Neto. O convênio será feito a partir da realização do projeto Circule - desenvolvido pela Ativa -, onde existem quatro programas de inclusão sócio-cultural. "A Funcarte entra com a contrapartida oferecendo dois espaços na Zona Norte, o Chico Miséria e o Cen-



Ana Amaral / DN/D.A.Press

**Presidente diz que solução é provisória até realização de concurso público**

tro Cultural Gesiel Figueiredo, para que eles desenvolvam lá os projetos sociais, educacionais e culturais", explicou.

Rodrigues Neto disse que a escolha da Ativa foi motivada pelo "amplo leque" de possibilidades para elaboração de projetos. "A Ativa contempla ações nas áreas de Meio Ambiente, Educação, projetos artísticos. Não é uma empresa que contrata, ela desenvolve esses programas e contrata as equipes", afirmou. O pre-

sidente da Funcarte ainda disse que essa é uma situação emergencial. "Está sendo elaborado um projeto de lei criando as vagas. A Funcarte administra nove equipamentos e não tem funcionário para isso. Depois que estiver elaborado, o projeto vai para a Câmara Municipal para ser apreciado. Se aprovado, a prefeitura sanciona e com o acompanhamento do Ministério Público e outros órgãos de fiscalização, vamos realizar o concurso", disse.

## MERCOSUL

### SENADO VOTA SOBRE VENEZUELA

**Brasília** - Determinada a aprovar a integração da Venezuela ao Mercosul com uma margem de pelo menos 10 votos, a base aliada vai colocar o protocolo de adesão em votação no plenário do Senado amanhã. A votação já foi adiada duas vezes por falta de segurança dos governistas na aprovação da proposta. Desta vez, a oposição enviou recados de que não pretende obstruir a votação, mas aplicar a estratégia de esgotar o debate. Na prática, isso significa que a sessão de amanhã deverá ser longa e poderá se estender madrugada adentro. Os senadores de oposição pretendem intercalar longos discursos sobre a participação da Venezuela no Mercosul. Em contrapartida os senadores da base aliada deverão responder em defesa da participação dos venezuelanos. O tema irá à votação no plenário depois de quase um mês da aprovação na Comissão de Relações Exteriores do Senado - no dia 29 de outubro.

DÓLAR	EURO	BOLSAS	AÇÕES	POUPANÇA	CDB	OURO	INFLAÇÃO
1,7190 (▼ 0,17%)	Turismo, venda (em R\$) 2,6500 (▼ 1,23%)	Bovespa + 2,10 Dow Jones + 1,33	Americanas + 6,08% que mais subiu Cetec - 0,78% que mais caiu	Taxa (%) 0,5000	Prefiado, 30 dias (em % ao ano) 8,59	Na BM&F, o grama (em R\$) 65,000 (▼ 1,37%)	IPCA do IBGE (em %) julho / 2009 +0,24 agosto / 2009 +0,15 setembro / 2009 +0,24 outubro / 2009 +0,28

# Vendas de carros crescem 35% no RN

Fábio Cortez/DN/D.A Press

**Donos de concessionárias se sentem prejudicados com greve do Detran e entraram na Justiça contra a paralisação**

**A** pesar dos descontos e isenção do Imposto sobre Produtos Industrializados (IPI) terem se encerrado no dia 30 de setembro, as vendas de veículos no Rio Grande do Norte em outubro cresceram 35,4% em relação ao mesmo mês do ano passado.

De acordo com o Sindicato dos Concessionários e Distribuidores de Veículos do RN (Sincodern), que afere a comercialização de carros novos de acordo com os emplacamentos, 2.996 automóveis comuns e comerciais leves (utilitários) saíram das lojas do estado no mês passado. Este mês, entretanto, os dados deverão ser prejudicados, uma vez que os ser-

**Emplacamentos estão parados há 14 dias**

vidores do Detran responsáveis por emplacar os zero quilômetro estão em greve. Para tentar resolver o problema, o sindicato entrou com uma ação na justiça para garantir o número mínimo de funcionários neste setor.

De janeiro até o dia 30 de setembro, os carros 1.0 estavam isentos do IPI e os 2.0 tinham desconto no imposto. O cronograma de volta do tributo incluiu de 1,5% do imposto a partir de outubro para os 1.0, 3% este mês, 5% em dezembro e o retorno aos 7%, a partir de janeiro de 2010. Para os carros com motores bicompostível entre 1.0 a 2.0, o IPI ficou em 5,5%

no mês passado e vai aumentando até chegar aos 11% em janeiro de 2010. Esse cronograma tem influenciado nos números. Comparando-se as vendas de autos e utilitários do RN de outubro com setembro, houve queda de 9,32%. Porém, com os preços mais baratos, as vendas des-



Aumento da comercialização é referente a outubro e ainda reflete descontos do IPI

te ano driblaram a crise e conseguiram superar em 2,48% o resultado de janeiro a outubro de 2008.

## Justiça

O Sincodern entrou na justiça

com um pedido de liminar para garantir que o atendimento do Detran volte a funcionar com o número mínimo de funcionários previsto em lei em caso de greve. O sindicato reclama que a paralisação do órgão está prejudi-

cando os emplacamentos dos veículos, o que estaria causando enormes transtornos para os clientes e prejuízos para as concessionárias autorizadas. Os servidores do Detran estão em greve desde o dia 3 deste mês.

## ENERGIA

# RN deve ser beneficiado com regulação do pré-sal

As lideranças políticas do estado estão otimistas quanto ao andamento das discussões sobre o pré-sal em nível nacional, sobretudo porque as recentes decisões poderão beneficiar o Rio Grande do Norte. Foi nesse ambiente de boas expectativas que a UFRN promoveu, ontem, *Seminário sobre o Pré-sal e Marco Regulatório* que contou com a participação do presidente da BR Distribuidora, José Lima de Andrade Neto.

O deputado Henrique Alves (PMDB), um dos que estavam presentes à abertura, disse estar "com uma expectativa positiva" sobre o início da votação no Plenário da Câmara, esta semana, dos quatro projetos que tratam do marco regulatório para a exploração de petróleo na camada do pré-sal.

As propostas referentes ao pré-sal são: o que trata dos royalties (dinheiro repassado a estados e municípios como uma forma de compensar os impactos causados pela exploração do óleo) e do modo de partilha de produção; criação da Petro-Sal; criação do Fundo Social e o da capitalização da Petrobras, cujo relator é deputado federal João Maia (PR/RN).

Pelo projeto de Alves, o RN (assim como os outros estados não produtores de petróleo do pré-sal), receberia uma fatia maior dos royalties. Atualmente, os estados não produtores recebem 0,8% de uma alíquota de 10% pagos pelas empresas exploradoras. Entre outras mudanças, se aprovada a proposta do deputado, esses percentuais serão aumentados para

6,6% e 15%, respectivamente. "Foi duro convencer o governo que não estávamos tirando da União, e sim dividindo mais com o povo brasileiro. Não pode haver um privilégio para 50 e poucos municípios, quando há mais de cinco mil precisando desses recursos".

## Apoio

Afinado com o discurso do governo federal e representando a governadora Wilma de Faria, o secretário estadual de Energia e Assuntos Internacionais, Jean-Paul Prates, considera o regime de partilha um aprimoramento do marco regulatório brasileiro. A mesma ideia foi manifestada pelo presidente da Petrobras Distribuidora, José Lima de Andrade Neto. "As reservas de petróleo ainda te-



Fábio Cortez/DN/D.A Press

Evento na UFRN reuniu autoridades e especialistas do setor em Natal

rão um papel absolutamente preponderante. Quando você olha o mapa dos grandes produtores e casa com os dos grandes consumidores, eles não batem, ao contrário do carvão. Quem quer crescer precisa de petróleo", diz ele. Questionado quando serão desa-

tivados os tanques de combustíveis no bairro de Santos Reis, em Natal, o presidente disse que isso irá acontecer concomitantemente com o início das operações da refinaria Clara Camarão, em Guararé, Litoral Norte do estado, cujas obras começaram este mês.

## oportunidades

**Dois ministérios lançam 466 vagas**

Dois órgãos do Poder Executivo abriram inscrições ontem para cargos de níveis médio e superior. O Ministério da Previdência Social oferece 178 oportunidades; já o Ministério da Agricultura, Pecuária e Abastecimento (Mapa) selecionará 288 novos servidores. Ao todo, são 466 chances. Na Previdência, o concurso oferece 178 oportunidades para cargos que exigem níveis médio e superior. A remuneração varia de R\$ 1.910,95 a R\$ 2.222,72. Os interessados poderão se inscrever até o dia 6 de dezembro, no site [www.cespe.unb.br](http://www.cespe.unb.br). A taxa de participação varia de R\$ 38 a R\$ 44. Já o Mapa selecionará 288 novos servidores para o órgão. Serão 257 chances para nível médio e 31 vagas para nível superior, com salários até R\$ 2.643,28. As inscrições estarão abertas até o dia 17 de dezembro, pelo site [www.domcintra.org.br](http://www.domcintra.org.br).

**Já estão abertas as inscrições do IBGE**

O Instituto Brasileiro de Geografia e Estatística (IBGE) já abriu as inscrições para o concurso público que vai selecionar 350 funcionários para o órgão. As vagas exigem nível superior e os salários vão de R\$ 5.909,63 a R\$ 7.409,19. São 278 postos para analista de planejamento, gestão e infraestrutura em informações geográficas e estatísticas e 72 para tecnólogo em informações geográficas e estatísticas. Há vagas previstas em todas as Unidades da Federação, incluindo o Distrito Federal, que terá quatro a serem preenchidas. Para concorrer é preciso se inscrever no site da Fundação Cesgranrio ([www.cesgranrio.org.br](http://www.cesgranrio.org.br)), organizadora do processo seletivo. As inscrições vão até o dia 6 de dezembro e a taxa tem valor de R\$ 110. Entre as 278 vagas para analista, há chances para analistas de sistemas, administradores, economistas, historiadores, jornalistas, pedagogos, engenheiros, programadores visuais, geólogos e geógrafos, entre outros profissionais.

**UFPE seleciona 38 docentes**

A Universidade Federal de Pernambuco (UFPE) abriu novo concurso público para contratação de 38 professores titulares do magistério superior. De acordo com o edital de abertura, a remuneração para o cargo é de R\$ 3.110,85, acrescida de retribuição pro titulação e gratificação específica. As inscrições poderão ser feitas em um prazo de 180 dias - contando a partir de ontem - na Secretaria da Diretoria às quais as vagas serão destinadas ou via Sedex. A taxa de participação é de R\$ 156. As informações estão no Diário Oficial da União, na página 68 da terceira seção. Há chances para as áreas de Arquitetura e Urbanismo, Língua Portuguesa, Biologia Vegetal, Administração, Geografia Geral, Engenharia Elétrica e Enfermagem, entre diversas outras. Os inscritos passarão por julgamento de currículo, defesa pública de memorial e prova escrita ou didática (ou didática-prática).

**CURSOS & CONCURSOS****Mais de 3 mil vagas na mira da Justiça**

Kleber Lima/CB/D.A Press



Policiais federais rodoviários em ação: candidatos se sentem lesados e questionam processo seletivo da instituição

**Fraudes nos concursos da Polícia Rodoviária Federal, Furnas e Ministério do Planejamento poderão ser investigadas**

Paula Takahashi  
paulatakahashi.mg@diariosassociados.com.br

**A** Funrio pode ser mais uma vez alvo de investigações do Ministério Público Federal (MPF) por fraudes no polêmico concurso para 750 vagas ao cargo de agente da Polícia Rodoviária Federal (PRF). Dúvidas também pairam sobre outras seleções realizadas pela mesma banca examinadora. "Recebemos mais de 500 reclamações de candidatos sobre irregularidades em provas da PRF, Furnas Centrais Elétricas e Ministério do Planejamento. Vamos levar tudo isso ao Ministério Público", afirma Maria Thereza Sombra, diretora executiva da Associação Nacional de Proteção e Apoio aos Concursos (Anpac). No total, os três concursos somam mais de três mil vagas que podem ter o processo seletivo contestado na Justiça.

Na mais recente denúncia de irregularidades na seleção da PRF, 27 candidatos foram eliminados por problemas registrados no cartão de respostas. O

que parece ser um processo corriqueiro, levantou uma série de dúvidas. A começar pelo fato de todos esses candidatos ocuparem as primeiras colocações na lista de aprovados, sendo 13 do Rio de Janeiro, três de São Paulo, dois de Minas Gerais e o restante dividido entre diversos estados.

Outra coincidência é que a maioria deles fez a avaliação em salas extras, destinadas a concursandos que não estavam no local de prova especificado no cartão do candidato. Para completar, a pontuação alcançada foi muito superior a dos demais concorrentes. Para se ter uma ideia, o primeiro colocado do Rio de Janeiro no resultado preliminar fez 183 pontos enquanto o

primeiro lugar no resultado final, excluídos os 27 candidatos irregulares, fez 169. A dúvida agora é se houve ou não vazamento das respostas.

"Estatisticamente essa é uma situação impossível. Somente

quem fez provas em salas extras conseguiram as maiores notas? Por aí já é possível verificar a falta de confiabilidade da seleção", afirma o juiz e autor de vários livros sobre concursos públicos, William Douglas. O especialista já encaminhado ao MPF documentação com cópias dos cartões de resposta irregulares para análise. "O certo é que seja realizado outro concurso porque este não é mais confiável."

**NOVA SELEÇÃO SERIA UMA SOLUÇÃO**

Para a analista de sistemas e candidata do concurso da PRF Aline Oliveira, nada mais justo que uma nova seleção. "Desde o início está tudo muito confuso, com mudanças de regras na última hora e investigações do MPF. É preciso realizar um processo que garanta mais segurança para o candidato", avalia.

Maria Thereza chega até a contestar a possibilidade da Funrio permanecer atuando como examinadora em concursos públicos. "Não tem condições. A quantidade de fraudes e irregularidades das últimas três provas realizadas pela instituição evidenciam sua incapacidade de realizar seleções."

A assessoria de imprensa da Funrio desconhece qualquer reclamação contra as provas da Furnas Centrais Elétricas e do Ministério do Planejamento. A instituição ainda garantiu que abriu uma investigação interna para apurar o fato ocorrido com as provas da PRF e já se dirigiu ao Ministério Público para esclarecer o ocorrido. "Ainda não é possível falar em fraude já que não sabemos exatamente o que ocorreu."

**MPF já recebeu diversas denúncias**



Helder Pinto/ON/DA Press

Comércio foi o setor que mais se destacou no mês passado, com geração de 907 empregos em outubro. No ano, foram 1.996 postos criados

# RN cria 2,5 mil novas vagas de trabalho

**Com números de outubro, pela primeira vez este ano o resultado de um mês foi melhor do que o mesmo período de 2008**

Dados do Cadastro Geral de Empregados e Desempregados (Caged), do Ministério do Trabalho e Emprego, mostram que o setor produtivo do Rio Grande do Norte gerou 2.577 novas vagas de emprego formal em outubro. Foi o primeiro resultado mensal deste ano que superou o do mês correspondente de 2008. E com crescimento de 81%: em outubro do ano passado, quando a crise financeira mundial já havia se

instalado, foram criados 1.424 postos de trabalho com carteira assinada. Porém, esse desempenho ainda não foi o suficiente para compensar as perdas. Entre janeiro e outubro de 2008, havia um acúmulo de 18.052, oito vezes mais do que o registrado este ano.

Segundo as tabelas do Caged, disponíveis no site <http://estatistica.caged.gov.br>; o setor que mais destacou em outubro foi o comércio, cujo saldo de contratações menos demissões foi de 907 novos postos. No ano, o setor também se destaca, com o segundo melhor desempenho do estado, com criação de 1.996 vagas, ficando atrás apenas do de serviços, que acumula 4.268 novos empregos. Além desses dois,

apenas a administração pública teve número positivo no ano, com 291 novas vagas, considerando o período de janeiro a outubro. Os outros cinco setores classificados pelo Caged - indústria de transformação, extrativa mineral, serviços industriais de utilidade pública, construção civil e agropecuária - estão com déficit em relação a 2008. O caso mais crítico é o da indústria, que contratou 20.355 pessoas e demitiu 21.902: saldo de -1.547.

## Nacional

Em outubro, foram gerados no Brasil 230.956 novos postos de trabalho. Segundo o ministro Carlos Lupi, esse aumento é recorde de empregos com cartei-

ra assinada, em relação ao mesmo período dos anos anteriores. O saldo de 2009 chega a 1.163.607 novas vagas de emprego, ultrapassando a marca de um milhão de empregos prevista por Lupi desde o início do ano. Com o resultado, o Brasil alcança a inédita marca de 33.156.909 trabalhadores empregados com carteira assinada no país. "O Brasil é o único país do G-20 a gerar mais de um milhão de novos empregos em 2009, e a maior, alavanca para sairmos daquela situação que atingiu o mundo foi o crescimento do salário, que vem registrando altas acima da inflação e dando ao trabalhador mais poder de compra", disse Lupi.

## FOCUS

# PIB pode crescer 5% em 2010

**Brasília** - Analistas do mercado financeiro elevaram a projeção para o crescimento da economia no próximo ano. A estimativa para o aumento do Produto Interno Bruto (PIB), soma de todos os bens e serviços produzidos no país, passou de 4,83% para 5%, em 2010. Para este ano, a projeção teve ligeira alta, de 0,20% para 0,21%. As informações constam do boletim Focus, publicação semanal elaborada pelo Banco Central (BC) com base em estimativas dos analistas do mercado finance-

iro para os principais indicadores da economia.

Essas projeções para o crescimento da economia são importantes tanto para as empresas quanto para os trabalhadores. No caso das empresas, as estimativas servem como indicativo sobre qual será a demanda pelos seus produtos. Já para os trabalhadores, as projeções sobre o PIB têm a ver com a disponibilidade de emprego e até mesmo com as perspectivas salariais do mercado de trabalho.

Além das projeções dos analistas do mercado financeiro, o governo também faz estimativas para os indicadores. Para o ministro do Trabalho e Emprego, Carlos Lupi, mais otimista, o Brasil terá em 2010 um crescimento econômico em níveis semelhantes ao da China e assim, dobrará o número de empregos para 2 milhões. A projeção do ministro é de um crescimento do PIB de 7% a 8%. Para o ministro da Fazenda, Guido Mantega, o atual nível de recuperação indica uma previsão de crescimento da econo-

mia na casa de 5% em 2010. Essa é a mesma projeção feita pelo ministro do Planejamento, Paulo Bernardo.

Além da estimativa para o PIB, o boletim Focus também divulga projeções para outros indicadores. No caso da produção industrial, os analistas não esperam recuperação neste ano, mas somente em 2010. A expectativa para 2009 passou de -7,70% para -7,64%. Para o próximo ano, a estimativa de crescimento da produção industrial passou de 6,05% para 6,55%.

## MALHA FINA

# RECEITA LIBERA NOVO LOTE

**Brasília** - Cerca de 19,5 mil contribuintes que estavam na malha fina havia três anos receberão dinheiro do fisco. A Receita Federal abre na próxima quarta-feira consulta a um lote residual do Imposto de Renda Pessoa Física de 2006 (ano-base 2005). A relação dos beneficiados estará disponível na página da Receita na internet, no endereço [www.receita.fazenda.gov.br](http://www.receita.fazenda.gov.br). A consulta também pode ser feita pelo telefone 146.

Ao todo, 19.529 pessoas físicas terão restituição, num total de R\$ 18,4 milhões. Além disso, 24.791 contribuintes terão imposto a pagar, no valor de R\$ 86,7 milhões, e 3.414 contribuintes não terão imposto a pagar nem a restituir. As restituições terão acréscimo de 41,23%, correspondente à correção pela taxa Selic (que mede os juros básicos da economia) entre maio de 2006 e novembro de 2009. O dinheiro será depositado no dia 25 nas contas bancárias informadas na declaração.

Os contribuintes que não forneceram a conta para depósito da restituição poderão ir a qualquer agência do Banco do Brasil ou ligar para os números 4004-0001 (capitais), 0800-729-0001 (demais localidades) e 0800-729-0088 (deficientes auditivos). Nesse caso, será necessário agendar o crédito em conta corrente ou poupança, em seu nome, em qualquer banco.

## SAÚDE

# PLANOS PRÓPRIOS EM FOCO

**São Paulo** - As empresas brasileiras que têm seus próprios planos de saúde - os chamados planos de autogestão - aumentaram os investimentos no setor em 2008 para R\$ 10 bilhões, 25% acima do empenhado em 2007 (R\$ 8 bilhões). Os dados, divulgados ontem, são da 10ª Pesquisa Nacional de Autogestão em Saúde da União Nacional das Instituições de Autogestão (Unidas). Apesar do aumento no investimento, a quantidade de beneficiários não se alterou. "O empresário está gastando mais para atender a mesma população", disse a presidente da Unidas, Iolanda Ramos. Os planos de saúde de autogestão, segmento de saúde complementar não lucrativo, responderam por aproximadamente 14% de todo o setor, com cerca de 3,7 milhões de beneficiários.



# Esquadrilha da Fumaça visita idosos

**Pilotos, que levaram donativos ao Lean, em Parnamirim, propiciaram uma manhã descontraída aos 38 moradores do local**

Andrielle Mendes

Especial para o Diário de Natal

Realizar acrobacias no céu sem esquecer os problemas na terra. A vida dos integrantes do Esquadrão de Demonstração Aérea (EDA) não se resume a treinamento e apresentação. A equipe da Esquadrilha da Fumaça, conhecida mundialmente pelas arriscadas manobras aéreas, encontra espaço na agenda para visitar entidades filantrópicas por todo o país. Na manhã de ontem, o grupo formado por 36 pilotos encerrou a passagem pelo Rio Grande do Norte visitando o Lar de Assistência à Criança (Lac), que atende cerca de 70 crianças carentes, e o Lar Espírita Alvorada Nova (Lean), onde moram 38 idosos, em Parnamirim.

Os idosos que moram no Lean

tiveram uma manhã diferente. Genir Daura da Silva ficou admirada com a quantidade de visitantes. "Nunca vi tanto homem bonito", brincou. Maria Conceição da Silva, 97, não perdeu tempo. Conversou com os pilotos e até pediu para ir para o Sudeste junto com a Esquadrilha da Fumaça. Atendendo ao pedido dos colegas, o major David começou a cantar a música Carinhoso. Dona Conceição acompanhou a música, repetindo apenas o final das palavras. "Você já ouviu a minha voz. Que tal?", sugeriu para o major. Os pilotos se dispersaram e Conceição perdeu a plateia.

De repente, o esquadrão ouviu uma voz forte que vinha de uma idosa frágil encolhida numa poltrona. Francisca Chagas de Oliveira, 95, começou a cantar a música sem precisar de ajuda para lembrar a letra. Imperatriz, como é mais conhecida, já foi rainha de escola de samba no tradicional carnaval das Rocas. Hoje, a idosa vive no lar para idosos sem direito a plateia nem aplausos. A administradora do Lean, Maria Dagmar Falcão de Melo, não tem dú-

vida de que a visita dos militares foi importante para os idosos que moram no lar.

O Comandante da Esquadrilha da Fumaça, Tenente coronel José Aguinaldo de Moura, explicou que visitar entidades filantrópicas em todo o Brasil faz parte das atividades dos pilotos da esquadrilha. Segundo ele, a equipe reserva sempre um dia na semana para visitar ou receber pessoas atendidas por instituições de caridade. "Nosso trabalho, na maioria das vezes está no céu, mas quando temos oportunidade, dedicamos um dia inteiro para as visitas", informa. Para o Tenente Coronel Moura, a passagem pelas entidades em Parnamirim fez os pilotos vivenciarem dois extremos da sociedade.

## Despedida

Ao cantar a música Carinhoso, o Major Cláudio José Lopez David lembrou a avó, que cuidou dele quando criança. As visitas emocionaram o piloto que participou do show de acrobacias pela última vez. A apresentação em Natal encerrou a carreira do integrante da



Fábio Cortez/DN/D.A. Press

Militares conversaram com idosos do Lar Espírita em clima de bom humor

Esquadrilha da Fumaça, que cortou os céus da capital potiguar na aeronave número sete. No Lar de Assistência à Criança, Major David pode conversar com crianças que enfrentam as mesmas dificuldades que ele enfrentou quando

criança. "Sempre estudei em escola pública. Quando conheci a Força Área Brasileira, estudei muito e consegui passar no concurso. Às vezes, as crianças olham para nós (pilotos) e pensam que somos inatingíveis", revela Major David.

## AVISO DE LICITAÇÃO

PROCESSO Nº 54699/2009-3-SEJUC  
PREGÃO Nº 050/2009-SEJUC

A SECRETARIA DE ESTADO DA JUSTIÇA E DA CIDADANIA, através de seu Pregoeiro, torna público a abertura da licitação na modalidade Pregão Eletrônico, tipo MENOR PREÇO POR ITEM, para contratação de empresa especializada para o fornecimento de três veículos para atender as necessidades da Coordenadoria de Proteção e Defesa do Consumidor - PROCON. A sessão pública fica aprazada para as 09:00 horas (horário de Brasília / Distrito Federal) do dia 30 de novembro de 2009. Local: [www.comprasnet.gov.br](http://www.comprasnet.gov.br). O Edital poderá ser adquirido no site [www.rn.gov.br](http://www.rn.gov.br) ou no [www.comprasnet.gov.br](http://www.comprasnet.gov.br). Qualquer informação poderá ser obtida no endereço deste órgão, no Centro Administrativo do Estado, Bloco 10, BR-101, KM-0 - Lagoa Nova - Natal/RN, no horário de 08:00 às 14:00 horas, em dias úteis, ou através do e-mail [cpl-sejuc@rn.gov.br](mailto:cpl-sejuc@rn.gov.br), bem como através do fone/fax (084) 3232-1797.

Natal (RN), 16 de novembro de 2009.  
Luiz Eduardo Ferreira da Silva  
Pregoeiro

CAIXA

Ministério da  
Fazenda

BRASIL  
UM PAÍS DE TODOS  
GOVERNO FEDERAL

## AVISO DE CONVOCAÇÃO

Concorrência 106/2008

OBJETO: Seleção de pessoas físicas ou jurídicas, para comercializar, por meio do regime de permissão, as loterias administradas pela CAIXA, pelo prazo de 120 (cento e vinte) meses, na categoria - Casa Lotérica ou Unidade Simplificada de Loterias (USL), no Estado do Rio Grande do Norte, nos locais relacionados no Anexo I do Edital. A CAIXA por intermédio da CPL/RE convoca os participantes da Concorrência 106/2008 (Itens I, II, III, V, VI, VIII, X, XI, XIII, XVI, XX, XXII, XXIII, XXIV, XXV, XXVI, XXVII, XXVIII, XXIX, XXX, XXXI, XXXII), que tenham interesse em continuar participando dos referidos certames, em igual prazo e nas mesmas condições propostas pelo primeiro classificado, inclusive quanto aos preços atualizados de conformidade com o ato convocatório, conforme estabelece a Lei 8666/93 e subitem 12.6 do Edital. A manifestação de interesse deverá ser encaminhada até o dia 24/11/2009, via Fax (81) 3236-9829 ou e-mail [glicre04@caixa.gov.br](mailto:glicre04@caixa.gov.br). A ausência de manifestação será entendida como desistência tácita do licitante em continuar no presente certame licitatório. MAIORES INFORMAÇÕES: Avenida Lins Petit, nº. 100, Ed. Pedro Stamford - 6º andar, Boa Vista - Recife - PE, CEP 50.070-230 e, no horário das 10h às 16h.

A COMISSÃO

## TRIBUNAL REGIONAL ELEITORAL - RN

Aviso de Licitação  
Tomada de Preços  
nº 12/2009 - TRE/RN

A Comissão Permanente de Licitação do TRE/RN torna público que realizará licitação, na modalidade TOMADA DE PREÇOS, do tipo MENOR PREÇO, sob o regime de EXECUÇÃO INDIRETA, mediante empreitada por PREÇO UNITÁRIO, destinada à contratação de empresa devidamente habilitada para a construção de imóvel destinado ao funcionamento do Fórum Eleitoral da cidade de Parelhas/RN - 24ª Zona, de acordo com os projetos e especificações constantes do Edital, respectivos anexos, e da minuta do instrumento contratual que o integra. A entrega da documentação e propostas poderá ser feita até às 14h00 horas do dia 02 de dezembro de 2009, na sala da Comissão Permanente de Licitação do TRE/RN, Praça André de Albuquerque, 534, Cidade Alta, Natal/RN. No mesmo endereço, de segunda a quinta-feira, das 13h00 às 17h00, e às sextas-feiras, das 08h00 às 14h00, serão fornecidas cópias do Edital e seus Anexos em CD-ROM e/ou em papel. As empresas interessadas deverão fornecer os próprios discos para cópia do CD-ROM e para as cópias em papel deverão, às suas expensas, utilizar a empresa copiadora credenciada pelo TRE/RN. Cópia do Edital e seus anexos também estarão disponíveis na Internet, no site [www.tre-rn.gov.br](http://www.tre-rn.gov.br). Informações adicionais poderão ser obtidas através dos telefones (0\*\*84) 4006-5651, no horário das 12h00 às 18h00 de segunda a quarta-feira e das 08h00 às 14h00 às sextas-feiras.

Natal, 13 de novembro de 2009.  
Francisco Andrade de Freitas  
Presidente da CPL

Participe das  
nossas promoções!

Acesse:  
[www.clubenatal.fm](http://www.clubenatal.fm)

Clube  
97.9 fm

Tá na Clube. Tá bom demais.



PODER JUDICIÁRIO  
JUSTIÇA FEDERAL DE PRIMEIRA INSTÂNCIA  
SEÇÃO JUDICIÁRIA DO RIO GRANDE DO NORTE  
RUA DR. LAURO PINTO, 245 - LAGOA NOVA  
PRIMEIRA VARA

## EDITAL DE CITAÇÃO DE TERCEIROS INTERESSADOS

EDT. 0001.000054-9/2009  
DEZ DIAS

O Juiz Federal, CARLOS WAGNER DIAS FERREIRA, da 1ª Vara da Seção Judiciária do Rio Grande do Norte, no uso de suas atribuições legais, etc.

FAZ SABER que, por este Juízo e sua Secretaria, o DEPARTAMENTO NACIONAL DE INFRAESTRUTURA DE TRANSPORTES - DNIT promove uma AÇÃO DE DESAPROPRIAÇÃO Processo nº 2009.84.00.009384-6, contra HONORIO BARBALHO DE MEIROZ GRILO, TEREZINHA DE JESUS GADÉLHA DE MEIROZ GRILO. E pelo presente Edital com prazo de 10 (dez) dias, contados a partir de sua publicação ficam CITADOS os TERCEIROS INTERESSADOS, que desejem apresentar qualquer impugnação ao valor ofertado pelo DNIT ou para, querendo, contestarem a presente ação nos termos do artigo 20 do Decreto-Lei nº 3.365/41 c/c o CPC, no prazo de quinze (15) dias. Ofertado o valor de R\$ 70.867,65 (setenta mil, oitocentos e sessenta e sete reais e sessenta e cinco centavos), para indenização da expropriação parcial do imóvel de propriedade de HONORIO BARBALHO DE MEIROZ GRILO, e sua esposa TEREZINHA DE JESUS GADÉLHA DE MEIROZ GRILO, cujo valor encontra-se depositado em conta judicial, a ser levantado em favor do expropriado na forma da legislação vigente. A área expropriada medindo 1.517,86m² faz parte integrante de um terreno com área total de 60.000,00m², situado no lugar denominado "Rua Dr. Primenio, 161, Centro, Município de Goianinha"/RN, neste Estado, com as seguintes dimensões e confrontações: ao NORTE, limita-se com área remanescente dos expropriados, medindo 1,75 metros; ao SUL, limita-se com estrada pública para Ilha Grande, medindo 11,67 metros (atualmente espólio de Hilton Lisboa), ao LESTE, limita-se com imóvel rural camaubal dos expropriados, medindo 23,82 metros e 130,68 metros; e ao OESTE, limita-se com terras de Celso de Moraes Lisboa e a Rodovia BR-101, medindo 147,60 metros. E para que chegue ao conhecimento dos interessados, passou-se o presente Edital que será afixado no lugar de costume e publicado na forma da lei. Ficam cientificados, ainda, de que este Juízo Federal funciona na Rua Dr. Lauro Pinto, 245, Lagoa Nova, Natal/RN. Dado e passado nesta cidade do Natal/RN, aos 05 de novembro de 2009. Eu, SEBASTIÃO VASCONCELOS DOS SANTOS NETO, Diretor da Secretaria, subscrevo-o.

CARLOS WAGNER DIAS FERREIRA  
Juiz Federal Substituto

# Gripe A: surto pode vir nos próximos 30 dias

**Escalada de mortes por causa da doença, que já somam oito no estado, continua a preocupar as autoridades**

Erta Souza

ertasouza.rm@dabr.com.br

O crescimento significativo no número de casos confirmados e óbitos vítimas da Influenza A H1N1 está preocupando às autoridades de saúde pública do Rio Grande do Norte. A possibilidade de um novo surto da doença não está descartado, já que a Organização Mundial de Saúde (OMS) divulgou no início de novembro que o vírus deve causar mais infecções graves e mortes com a chegada do inverno no Hemisfério Norte. Entretanto, a subcoordenadora de Vigilância Epidemiológica da Secretaria de Estado da Saúde Pública (Sesap), Juliana Araújo, prefere dizer que no RN o momento é de alerta. A Sesap confirmou mais duas mortes por causa da doença no estado.

Dos oito óbitos confirmados pela Sesap, apenas um foi constatado no mês de junho, os outros sete apresentaram os sintomas da doença nas últimas três semanas. Porém, ainda existe dúvida se o novo surto da doença chegou ao estado. De acordo com o infectologista Luiz Alberto Marinho quando uma doença é considerada pandemia (epidemia em grandes proporções) normalmente um surto do vírus se repete em duas ou mais ondas em períodos diferentes. "A especulação atual



Joana Lima/DN/D.A Press

**Secretarias municipais e a estadual de saúde adotam estratégias contra doença**

é que uma nova onda da gripe A já está sendo iniciada no Hemisfério Norte devido a proximidade do inverno. O normal seria que o surto voltasse ao RN a partir de março (período de chuvas), mas nada impede que comece antes, por isso os próximos 30 dias serão de extrema relevância para uma avaliação do quadro atual", alerta o médico.

## Alerta

O infectologista disse, ainda, que o vírus presente nesse período no Hemisfério Norte não se modificou. "É importante acalmar a população que o vírus é o mesmo, não houve alteração, os casos são semelhantes aos que nós já conhecemos", afirmou Luiz Alberto. Juliana acrescentou que o aumento de notificação e de óbitos deve servir de alerta para a população. "Em setembro tivemos uma redução no número de ca-

sos e nas últimas três semanas a demanda tem sido crescente. O quadro atual nos mostra que devemos continuar em alerta permanente, por isso a população também deve evitar se automedicar porque os remédios podem fortalecer o vírus", ressalta.

## CUIDADOS

- Lavar sempre as mãos com água e sabão, depois de tossir ou espirrar, após usar o banheiro, antes de comer e de tocar os olhos, boca e nariz;
- Evitar tocar olhos, nariz e boca após o contato com superfícies;
- Não compartilhar objetos de uso pessoal;
- Proteger boca e nariz com lenços descartáveis ao tossir ou espirrar;
- Manter ambientes ventilados, procurando não circular em aglomerações e locais fechados.

## TUBERCULOSE

# Dia de combate terá programação em Natal

Hoje é Dia Nacional de Combate à Tuberculose. A doença é um grave problema de saúde pública mundial e atualmente é responsável por aproximadamente dois milhões de mortes por ano, no planeta, segundo a Organização Mundial de Saúde (OMS). Um grupo de 22 países, entre eles o Brasil, comporta 80% dos casos. Anualmente, o RN notifica cerca de 1,3 mil casos, com um total de 70 mortes, o que corresponde a 4,5 % dos casos registrados. Em 2008, a incidência da doença no Estado foi de 32,1 casos para cada 100 mil habitantes.

Por ocasião da necessidade de combater a doença, a Secretaria Estadual de Saúde Pública (Sesap) inicia o 2º Seminário Estadual de Mobilização Social no Combate à Tuberculose. O evento, que prosseguirá até o dia 18, começará às 9h, no auditório da Fundação Nacional de Saúde (Funasa), situada na Avenida Alexandrino, Alencar, em Tirol. O seminário é uma realização do Programa Estadual de Controle da Tuberculose (PECT).

Segundo a coordenadora do

PECT, Marta Santos, o objetivo do evento é "divulgar as questões legais, sociais, educativas, epidemiológicas e biológicas que envolvem o controle da doença, e sensibilizar a população quanto à importância da participação de todos para a redução da morbi-mortalidade e erradicação do agravo".

Na programação do seminário serão abordados temas como a situação epidemiológica da tuberculose, além da mudança nos esquemas terapêuticos da doença, o diagnóstico e tratamento do agravo e ações de controle da tuberculose, entre outros. Participarão do evento representantes da Sesap, do Ministério da Saúde, da Secretaria Municipal de Saúde de Natal, da Promotoria Pública Saúde e das Minorias dos municípios de Natal e Mossoró, entre outras entidades.

## SAIBA MAIS

**Tuberculose no RN**  
- 1,3 mil casos notificados  
- 70 mortes registradas

Juliana Leitao/DP



**Grupo de 22 países, que inclui o Brasil, registra 80% dos casos no mundo**

**CAIXA**

Ministério da  
Fazenda

**BRASIL**  
UM PAÍS DE TODOS  
GOVERNO FEDERAL

## AVISO DE LICITAÇÃO

Tomada de Preços nº 182/2009

OBJETO: Contratação de empresa especializada para execução de reforma da Agência Alecrim/RN destinados à adaptação aos critérios de Acessibilidade, conforme Lei nº 10.098/00, Decreto nº 5.296/04 e NBR 9050. RECEBIMENTO DOS ENVELOPES DOCUMENTAÇÃO E PROPOSTA COMERCIAL: até às 10h (horário local) do dia 09/12/2009. VALOR DO EDITAL: R\$ 0,25 (Vinte e cinco centavos) por folha. CÓPIA DO EDITAL: disponível no site [www.caixa.gov.br](http://www.caixa.gov.br). Maiores Informações Av. Lins Petil, nº 100, Ed. Pedro Stamford - 6º andar, Boa Vista - Recife-PE, CEP 50070-230 - Fone (0xx81) 3236-9804/9801 e Fax (0xx81) 3236-9829, no horário das 10h às 16h (horário local).  
A COMISSÃO

## PREFEITURA MUNICIPAL DE SANTA CRUZ/RN

### AVISO DE LICITAÇÃO PREGÃO PRESENCIAL Nº 39/2009

O Pregoeiro da Prefeitura Municipal de Santa Cruz/RN torna público a quem interessar, que estará realizando no dia 27 de novembro de 2009, às 10:00 horas, a Licitação - PREGÃO PRESENCIAL Nº 39/2009, objetivando à aquisição computadores e equipamentos eletro-eletrônicos. O Edital encontra-se disponível na sede da Prefeitura, à Rua Ferreira Chaves, nº 40, Centro, Santa Cruz/RN, no horário das 07:00 às 13:00 horas, de segunda a sexta-feira.

Santa Cruz/RN, em 16 de novembro de 2009.  
Pregoeiro Municipal.

**Assinatura do Diário de Natal.**  
**Um negócio de primeiro mundo.**

Ligue já e garanta a sua. (84) 4009.0220

**DIÁRIO de NATAL**  
Novo formato | Novo visual | Novo conteúdo

**DIÁRIOS ASSOCIADOS**

**TV TROPICAL / RECORD  
COM NOVO TRANSMISSOR DE**

**15 kW**

**AGORA VALE A PENA  
COMPRAR SUA TV DE LCD.**

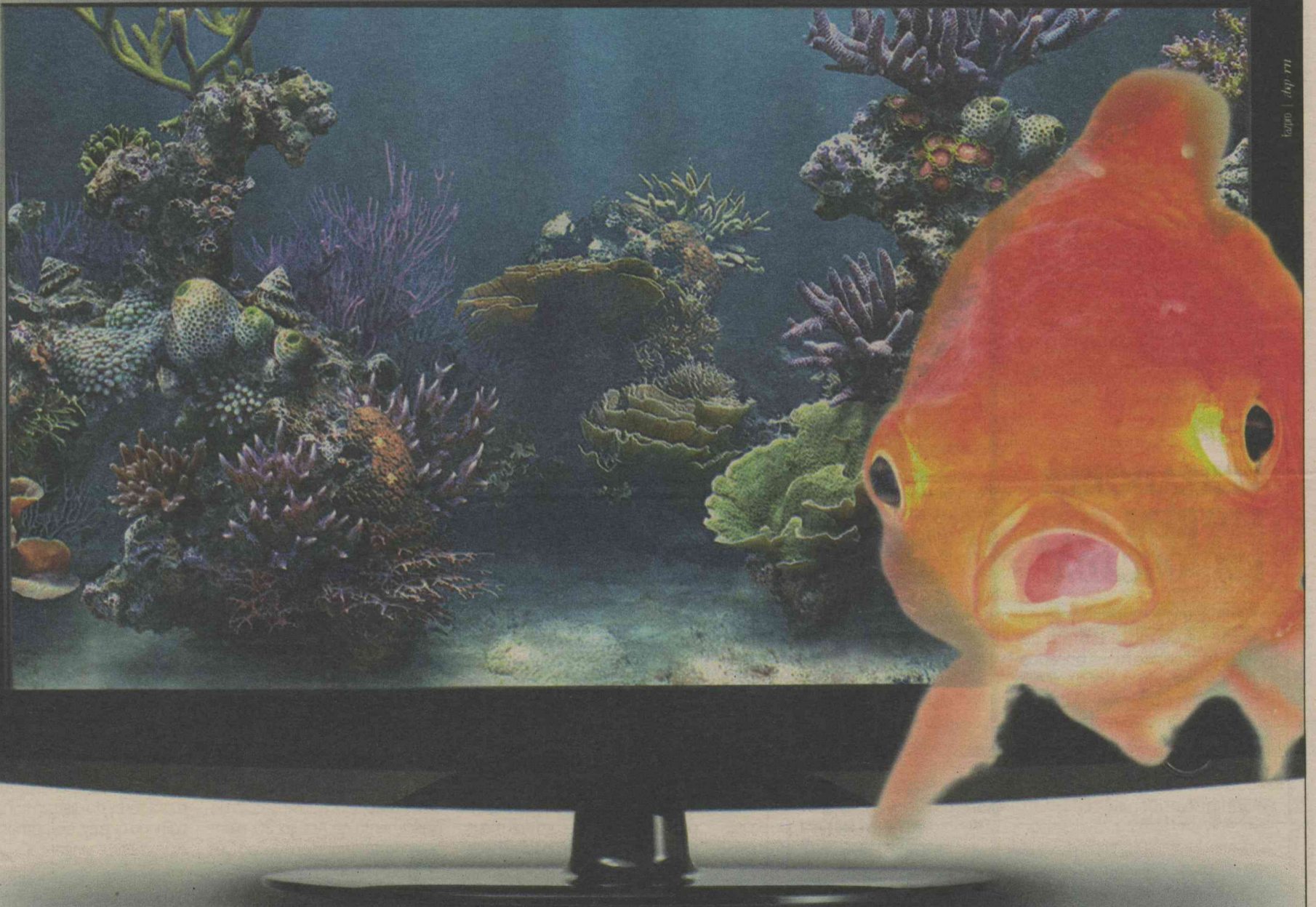

A TV Tropical / Record, canal 8, está inaugurando um novo transmissor de 15 kW na Grande Natal. Isso quer dizer que agora a sua TV vai ficar melhor ainda, com muito mais qualidade de imagem e maior alcance. Que tal aproveitar pra trocar sua TV antiga por aquela LCD novinha?



**TV DE PRIMEIRÍSSIMA**

## PARELHAS

POLÍCIA  
PRENDE SEIS  
POR TRÁFICO

Depois de monitorar pelo menos três movimentações feitas por "aviões" entregando drogas, a polícia conseguiu prender uma quadrilha com seis integrantes, acusada de tráfico na cidade de Parelhas, Seridó, por volta das 22h da noite do sábado. Segundo o chefe de investigações da delegacia do município, Aúrio Macêdo, foram apreendidas 75 pedras de crack, e quatro pedras maiores, pesando em média 5g, além de R\$ 55. Além do jovem apontado como líder do tráfico, Sandro Ailton Dantas, 18 anos, outros dois adolescentes foram apreendidos, que, segundo o agente, cortavam e embalavam a droga.

Macêdo conta que a polícia recebeu denúncia anônima sobre uma boca de fumo na Rua do Açude, e resolveu fazer um cerco no local. Na noite do sábado, os policiais presenciaram as vendas. "O cliente ia até Sandro e encomendava o pedido. Os aviões seguiam até uma casa para pegar a encomenda e voltavam". A polícia invadiu o local e conseguiu prender, além de Sandro, os jovens João Paulo de Araújo, Niquelaude Nilkison Araújo Silva, mais conhecido por "Nick", José Nilton Miguel da Silva, o "Zé Nico", todos com 18 anos.

## APODI

VEREADORES  
SOFREM  
EMBOSCADA

Um grupo de vereadores da cidade de Apodi, a 328 Km de Natal, passou por maus bocados no último sábado, quando voltava de um evento na cidade de Caraúbas. Quando regressavam para casa pela RN 233, que liga Caraúbas a Apodi, os vereadores Paulo de Telécio, Ângelo Suassuna, e Junior Carlos, além do funcionário da Câmara, Wellinghton Cristino, foram surpreendidos por bandidos que fizeram uma barreira de pedras na rodovia, na tentativa de parar o carro e fazer a abordagem. Os vereadores romperam a barreira, e o carro Fiat Uno de cor marrom ficou sem condições de locomoção, após os pneus furarem. Assustados e temendo o pior, os quatro ocupantes do veículo correram pelo mato e conseguiram livrar-se.

"Para se ter uma idéia, só esse ano o Vereador Ângelo sofreu sua segunda abordagem de bandidos nessa estrada. Os vereadores cobram solução para esse problema que atinge quem trafega naquela estrada, como por exemplo, os estudantes que fazem esse percurso toda noite", explicou a 3ª Companhia de Polícia.

Chacina será investigada por  
comissão de 10 delegados

**Polícia corrigiu número repassado no domingo e informou que quatro pessoas foram mortas em São Gonçalo**

O delegado geral de Polícia Civil do Rio Grande do Norte, Elias Nobre, afirma que uma comissão especial de 10 delegados vai reforçar as investigações sobre a chacina ocorrida em São Gonçalo do Amarante, na madrugada do domingo, na qual quatro jovens foram mortos a tiros. "Eles já estão investigando todos os casos nos quais há suspeitas de atuação de grupos de extermínio em Natal e região metropolitana". O delegado Delmontier Falcão, titular da delegacia de Polícia no município onde houve o crime, revela que apenas uma das vítimas não tinha passagem pela polícia. "Eles eram envolvidos com tráfico e furtos". A motivação ainda permanece desconhecida. Ao contrário do que foi informado no domingo pela Delegacia de Plantão da Zona Norte, duas das vítimas da chacina não morreram. Maílson Viana de Araújo e Márcio do Nascimento Araújo estão internados em estado grave no Hospital Monsenhor Walfredo Gurgel.

Nobre prefere manter em sigilo a identidade dos delegados integrantes da comissão. "Um deles está à frente, mas, por precaução, estamos preservando os nomes deles". Segundo o delegado geral, a comissão já conseguiu identificar cinco grupos de extermínio distintos atuando em toda a região metropolitana. "Precisamos de cautela, pois esses crimes de execução envolvem muitos outros tipos de delitos, como, inclusive, roubo de veículos. E são necessárias provas concretas para que possamos prendê-los, sem correr o ris-



Vítimas do massacre ocorrido num local apontado como boca de fumo foram veladas no dia em que ocorreu o crime

co de a justiça vir a absolvê-los".

Delmontier Falcão já tinha a intenção de pedir ao delegado geral que o caso fosse investigado pela delegacia especializada em homicídios. "Pela quantidade de vítimas e a repercussão que tomou, achei mais prudente, pois precisamos dar uma resposta rápida à sociedade". O delegado titular de São Gonçalo do Amarante afirma que quase todos os jovens tinham passagem pela polícia desde adolescentes. "Apenas um deles era cidadão de bem, e morreu apenas porque estava ali e foi pedir que os bandidos não os matassem". Ele fala de José Cassio do Nascimento de Araújo, que, segundo a família das vítimas, não tinha qualquer envolvimento com drogas.

Os demais jovens, segundo Delmontier Falcão, "tinham envolvimento com drogas e passagem por furtos. Inclusive, um dos meus policiais levantou a possibilidade

de alguns estarem envolvidos com uma série de assaltos seguidos de estupro que vinham acontecendo. Isso pode indicar algum tipo de vingança, por exemplo". O delegado afirma que a linha de investigação mais forte trabalhada pela polícia é de acerto por dívidas de drogas. "Mas ainda estamos no início, ouvindo as primeiras testemunhas".

## O caso

Quatro jovens foram mortos em uma casa na Travessa Boanerges Mendes da Silva, no distrito de Santo Antônio do Potengi, no domingo. De acordo com a polícia, três homens encapuzados invadiram o local, onde supostamente funcionava umaboca de fuma, por volta da 1h da manhã, e atiraram contra os irmãos Klésio Viana de Araújo, 17, e José Cassio do Nascimento de Araújo, 20, além dos primos Anderson Kleiton Cu-

nha do Nascimento, 21, e Valtério Barbosa do Nascimento, 24, que morreram na hora.

## Trágica coincidência

Com as mortes do domingo, o distrito de Santo Antônio de Potengi, também chamado de Santo Antônio de Barreiros, voltou a ser marcado por um massacre, 12 anos depois da maior chacina de que se tem notícia no Rio Grande do Norte. Em 22 de maio de 1997, o ex-atirador de elite do Exército Genildo Ferreira de França vestiu-se de maneira inspirada no personagem Rambo, armou-se de um revólver e matou 14 moradores da localidade. O acesso de fúria só acabou quando ele foi morto a tiros pela polícia. Em carta escrita pouco antes do massacre, Genildo se queixava de que moradores do distrito tinham espalhado que ele era homossexual e prometeu "vingança".

## PARNAMIRIM

## Mulher tentar entrar em presídio com drogas

Uma mulher identificada como Thaís Gedeane da Silva, 19 anos, foi presa na manhã do último domingo, acusada de tentar levar droga para seu companheiro, Ítalo Barros da Trindade, que cumpre pena no Presídio Estadual de Parnamirim. Ela foi detida durante revista pessoal, portando um preservativo feminino na região genital, contendo um tablete de maconha, três pedras de crack e dois sa-

cos contendo pó branco, possivelmente cocaína.

Segundo a polícia, uma agente penitenciária realizava a revista, utilizando detector de metais, quando o aparelho alarmou no momento em que Thaís Gedeane era submetida ao procedimento. A visitante foi interrogada se portava algum tipo de droga. A jovem então confessou e entregou um preservativo feminino com tablete de maco-

nha, pedando 25g, três pedras de crack de aproximadamente 10g e dois sacos contendo pó branco, possivelmente cocaína. Todo o material estava incluso nas partes genitais da visitante.

De acordo com a polícia, Thaís Gedeane informou que a droga seria para consumo pessoal dela e do companheiro, que cumpre pena por tráfico de drogas. Disse também que levava o material por livre e es-

pontânea vontade. Ela confessou ser usuária de maconha há cerca de três anos e de crack há dois anos. A presa também ainda disse que toda a droga foi roubada no último domingo de um estrangeiro, com o qual consumiria a droga na praia de Ponta Negra. Ela afirma não ter passagens pela polícia. A acusada permanece detida e espera por decisão judicial.

# Estudante é assassinado na Redinha

**Rapaz de 20 anos foi morto com três tiros quando aguardava ônibus na Avenida João Medeiros Filho, após festa**

Paulo de Sousa

jpaulosousa.rn@diariosassociados.com.br

O desejo do estudante Antônio Sérgio da Rocha Bezerra, 20 anos, de seguir carreira na área de informática não poderá mais ser concretizado. Ele foi morto com três tiros de pistola 380 na Avenida João Medeiros Filho, na Redinha, Zona Norte de Natal, por volta das 22h do domingo. Segundo o seu primo, o autônomo Gileno Barbosa, 35, dois homens em uma moto abordaram o garoto numa parada de ônibus e atiraram. Um amigo da vítima, o comerciante Rudson Renato Bezerra da Silva, 23, também foi atingido por um tiro na mão esquerda.

Gileno Barbosa conta que o estudante, que morava no loteamento Novo Horizonte, foi à Redinha na noite do domingo para uma festa. Ao terminar o evento, Antônio Sérgio e outros dois amigos foram para uma parada de ônibus para retornarem para ca-

sa. Foi nesse momento em que os assassinos abordaram a vítima. "Eles pararam a moto em frente ao Sérgio e atiraram. E, no final, ainda retiraram o capacete, para que vissem quem era". Além do estudante, Rudson da Silva foi atingido pelos disparos e socorrido para o Hospital Santa Catarina. Antônio Sérgio, porém, morreu ainda no local.

A motivação para o crime, segundo Gileno Barbosa, ainda é desconhecida pela família. Contudo, ele revela ainda que, há cerca de um mês, seu primo sofreu outro atentado na rua em que morava no Novo Horizonte. "Agora não sabemos o porquê. Se ele tinha problemas, não nos contava". A família, ainda muito abalada, conta que Antônio Sérgio estava estudando no Projovem urbano e desejava trabalhar com computação. Ele estava há poucos meses no curso, por isso ainda não tinha conseguido estágio. "Ele era uma pessoa de bem e estudioso", diz Gileno Barbosa. O caso será agora investigado pela 13ª delegacia da Redinha.

## Zona Oeste

O jovem Jefersson Jaime da Silva Gomes, de 22 anos, foi morto a tiros na madrugada de ontem, nos cruzamentos das ruas Antô-



Corpo de Antônio Sérgio da Rocha Bezerra foi velado ontem na locadora de DVDs de seu primo, na Zona Norte

nio Trigueiro com Joaquim da Costa, em Felipe Camarão, na Zona Oeste de Natal. Ele estava indo para casa após sair do show de Grafith realizado no clube Petiscão, quando foi atingido por tiros.

De acordo com a polícia, o crime ocorreu por volta da 1h30. Segundo relatos de testemunhas,

o público estava na dispersão após o show quando um veículo preto de placas e modelo não identificados chegou ao local e um homem efetuou os disparos contra Jefersson.

Atingido com dois tiros no rosto, ele foi socorrido por uma ambulância do Serviço de Atendi-

mento Móvel de Urgência e encaminhado ao hospital Clóvis Sarinho, mas não resistiu aos ferimentos e morreu na manhã desta segunda-feira (16). A polícia ainda não sabe o que motivou o crime e nem tem pistas dos suspeitos. O caso será investigado pela 14ª delegacia de Polícia.

## ACIDENTE

# Professor será julgado por morte de aluno

Gabriela Olivar

gabrielaolivari.rn@dabr.com.br

Acusado de ser responsável por um acidente fatal ocorrido no Pico do Cabugi, em Lajes, município a 132km de Natal, o professor Vanildo Pereira da Fonseca, do Departamento de Geologia da Universidade Federal do Rio Grande do Norte (UFRN), será ouvido em uma audiência de instrução e julgamento hoje e poderá ser condenado por homicídio culposo.

A acusação partiu de uma denúncia do Ministério Público Federal (MPF), e o caso está na 2ª vara da Justiça Federal do Rio Grande do Norte. O acidente aconteceu em 7 de julho de 2006 e resultou na morte do estudante Vinícius Santana da Silva, 18 anos, à época aluno do 1º período de geologia. O jovem participava de uma aula de campo e foi vítima fatal de traumatismo cranio-encefálico, após ser acertado na nuca por uma pedra que deslizou a serra.

O professor será ouvido, amanhã, pelo juiz Walter Nunes da Silva Júnior. Além dele, testemunhas de acusação e defesa tam-

bém falarão, e a perícia da Justiça Federal apresentará o laudo de uma inspeção técnica feita no Pico do Cabugi. Depois, o titular dará um prazo de alguns dias para as alegações finais, para, então, proferir a sentença. Se condenado, o docente poderá pegar de um a três anos de detenção, que pode ser revertida em uma pena alternativa.

"O que aconteceu fugiu ao meu controle, já que o aluno foi desobediente e se expôs sem necessidade, desviando da trilha", afirmou Vanildo, que está afastado das atividades de campo do departamento. Ele disse, ainda, que irá recorrer da decisão, caso seja condenado. "Mas estamos confiantes. Temos elementos fartos que indicam que foi feita a coisa certa no momento da atividade", ressaltou.

A Associação dos Docentes da UFRN (Adurn) tem oferecido apoio ao docente, chegando a financiar um advogado criminalista para auxiliar na defesa. Em uma assembleia, os membros decidiram por usar o fundo de patrimônio da entidade em favor do caso. "A decisão foi essencial para demonstrar que utilizei os

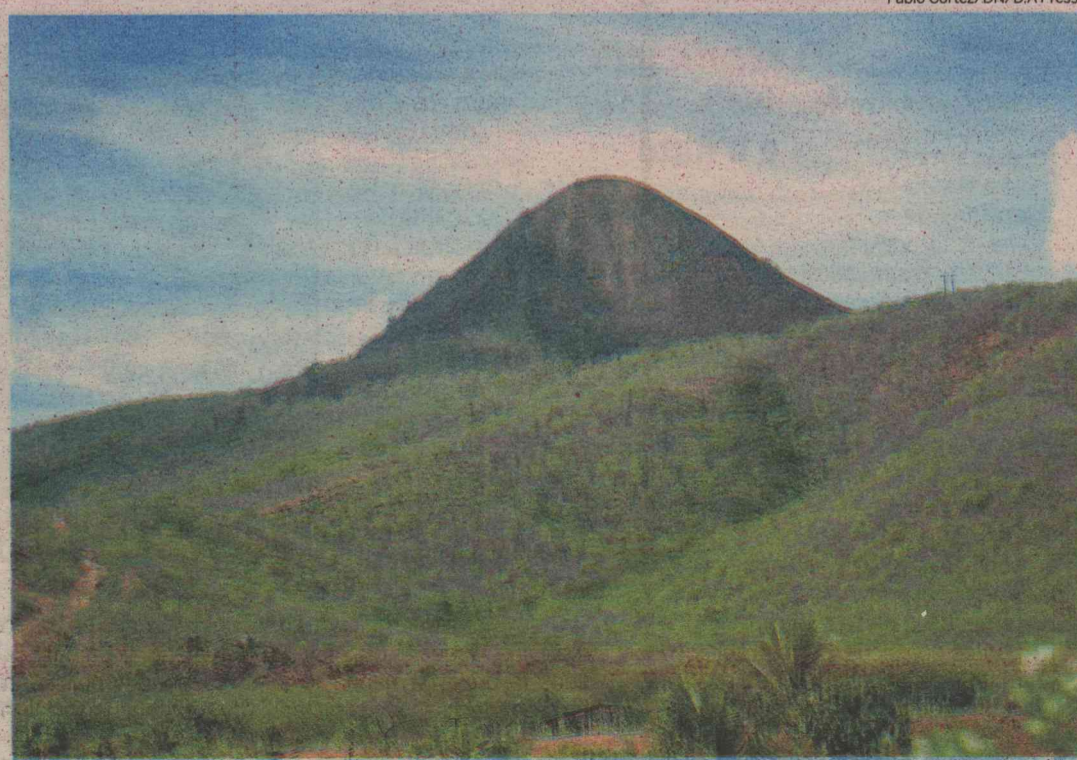

Turma do professor Vanildo Fonseca fazia aula de campo no Pico do Cabugi, em Lajes, quando o aluno Vinícius da Silva caiu

devidos procedimentos na aula de campo", afirmou o professor.

## Sindicância

Segundo Vanildo, uma sindicância aberta pela UFRN compro-

vou sua inocência. "Não fugi da prática do geólogo", afirmou. "No campo, há situações inerentes e previsíveis de risco, e em uma trilha é desnecessário o uso de equipamentos como capacete,

luvas e cordas", justificou. Já o MPF acrescentou "relevância da omissão" à acusação de homicídio, alegando que os alunos foram encaminhados sem garantias mínimas de segurança.

Carlos Santos/DN/D.A Press

Fábio Cortez/DN/D.A Press

# Festa no fim de ano

## Prefeitura divulga a programação oficial das festividades do Natal em Natal

Sérgio Vilar  
sergiovilar.rn@dabr.com.br

Quase R\$ 10 milhões serão empregados na programação e decoração do Natal em Natal. A intenção da prefeitura é tornar o evento o principal atrativo do calendário cultural e turístico da cidade. O roteiro engloba uma série de festivais, shows musicais, o auto natalino, acontecimentos esportivos e eventos populares, religiosos e profanos. São 46 dias ininterruptos de atrações. O destaque que mereceu aplausos durante a solenidade de apresentação do Natal em Natal à imprensa na manhã de ontem foi a participação da grande vedete da música e do teatro brasileiro, Bibi Ferreira. As outras duas atrações musicais serão Zé Ramalho e Cordel do Fogo Encantado.

A abertura oficial da programação do Natal em Natal será neste sábado com a festa de Nossa Senhora da Apresentação. Já na quinta-feira tem a abertura do 19º Festival de Cinema de Natal (FestNatal) - este ano incluído na programação do evento. Outra atração agendada para esta semana é a 1ª Meia Maratona de Natal, realizada neste sábado na Via Costeira com cerca de 2 mil atletas do Brasil. A decoração da cidade teve início há alguns dias com a colocação figurativa de um sol e anjos em árvores da cidade. A montagem continua e será inaugurada de vez em 10 de dezembro, segundo o titular da Secretaria Municipal de Serviços Urbanos, João Bastos.

A prefeita Micarla de Sousa ressaltou a intenção de manter o turista na cidade durante os 46 dias do Natal em Natal. "Até o ano passado o turista chegava para o carnatal (início de dezembro) e só voltava para o reveillon. Este ano montamos uma programação com o que há de melhor para que ele permaneça na cidade durante os 46 dias". E continuou: "Buscamos um diferencial, a sustentabilidade. E com um toque de ousadia. Se fosse para fazer igual não serviria". Ainda segun-

do a prefeita, cada bairro de Natal terá pelo menos duas ruas iluminadas com a nova decoração. A chefe do executivo municipal também adiantou a atração do reveillon organizado junto com o Governo do Estado na Ponte Newton Navarro: a banda Cavaeiros do Forró.

O artista plástico curraisnovense Zeca Zenner foi a grande aquisição do evento. Zeca foi o responsável pela direção artística durante oito anos do Natal Luz, da cidade gaúcha de Gramado. Pelos próximos quatro anos, o artista trará a experiência adquirida no principal festivo natalino do país, adaptada às características de Natal. O papai noel, por exemplo, andará de bermudas e sob uma jangada puxada por golfinhos - diferente da figura europeia sob um trenó guiado por renas. O regionalismo natalense também foi a explicação dada pela criticada decoração já montada. "O sol é característica de Natal", explicou João Bastos. Segundo o secretário, o orçamento da iluminação e decoração deste ano fechou em R\$ 3,280 milhões.

Segundo o secretário municipal de Planejamento, Augusto Viveiros, os valores aproximados da programação do Natal em Natal fecharam com R\$ 2 milhões do Governo do Estado, mais R\$ 2 milhões da Prefeitura, R\$ 500 mil da Cosern, R\$ 300 mil do Banco do Brasil, R\$ 300 mil do Ministério do Turismo, mais a contrapartida da Fecomercio, Fiern e CDL. A parceria com o Governo do Estado este ano é inédita. No ano passado, por exemplo, os autos natalinos patrocinados pelas duas esferas do poder público foram realizados simultaneamente, no Anfiteatro do Campus da UFRN e no Estádio Machadão. Para o diretor da Empresa de Promoções Turísticas (Emprotur), Cláudio Porpino, o Governo do Estado ingressa na parceria para estender a programação do Natal em Natal e contribuir para o fomento do turismo cultural na cidade.

Os shows musicais, assim como o Auto de Natal, voltarão para o Anfiteatro da UFRN. Acontecem entre 21 e 23 de dezembro. Na noite de Natal haverá uma missa campal e show do padre Fábio de Melo. Outra

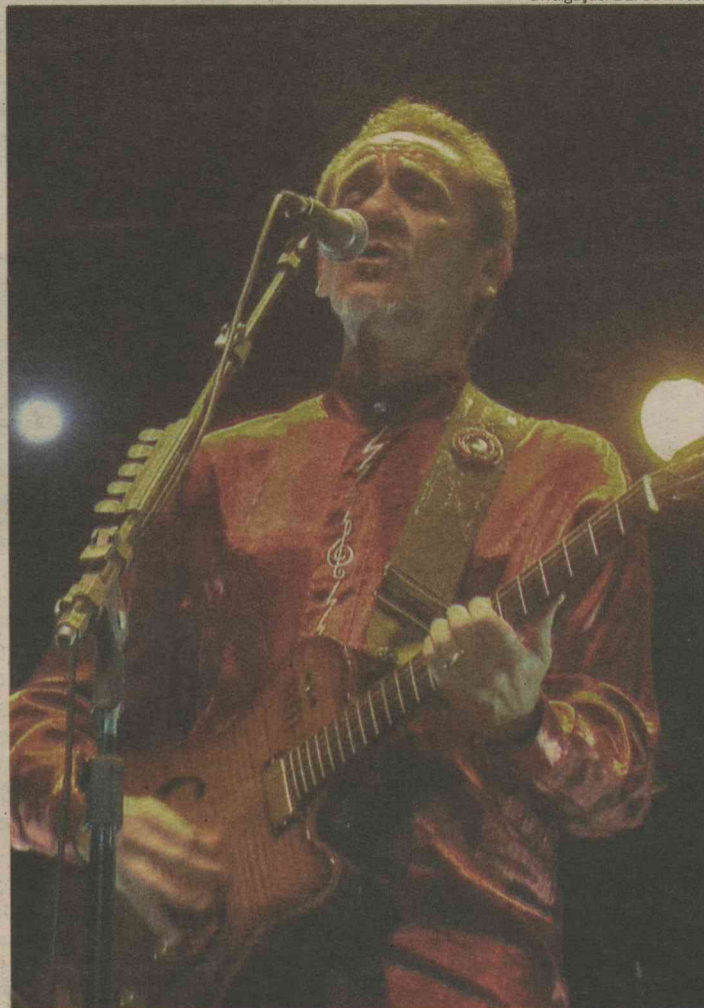

Divulgação/DB/D.A Press

O paraibano Zé Ramalho é uma das principais atrações do Natal em Natal



Pio Figueiroa/CI&amp;A de Foto/Divulgação

Cordel do Fogo Encantado também está confirmado na programação

atração destacada na programação será um grande desfile temático intitulado Estrela do Natal. Serão 45 minutos de apresentação na Praça Pedro Velho (Praça Cívica), em Petrópolis. Bonecos gigantes e 200 participantes estarão na Praça por dez dias, entre 20 de dezembro e 6 de janeiro. "A equipe é toda de potiguares, como o artista Zeca Zenner. Queremos provar que santo de casa faz milagre, sim", concluiu a prefeita.



Renato Weil

Bibi Ferreira, diva do teatro, participa

## PROGRAMAÇÃO

19 a 26 de novembro - **FestNatal Local**. Moviecom - Praia Shopping

21 de novembro - **Festa da Padroeira de Natal**. Realização: Arquidiocese de Natal

21 de novembro - **1ª Meia Maratona de Natal**. Local: Via Costeira

25 de novembro a 10 de dezembro - **Visitas Monitoradas Local: Pavilhão do Desfile Temático**

1 a 31 de dezembro - **Visita do Papai Noel**. Visita do Papai Noel, em carro temático, aos hotéis, pousadas, restaurantes e ao Carnatal

2 a 28 de dezembro - **Festival de Corais "Cantos de Natal"**. Local: Praça do Natal (Mirassol)

3 a 6 de dezembro - **Carnatal**. Realização: Destaque Promoções

10 de dezembro a 6 de janeiro - **Feira de Artesanato**. Local: Praça de Natal - Mirassol

11 a 13 de dezembro - **Balé Municipal 35 anos com o espetáculo Dom Quixote**. Local: Teatro Alberto Maranhão

19 de dezembro - **chegada do Papai Noel**. Local: Felipe Camarão ou Estádio Pascoal de Lima na Cidade da Esperança

20 de dezembro a 6 de janeiro - **Desfile Temático**. Local: Praça Cívica

21 a 23 de dezembro - **Músicas Natalinas**. Local: Anfiteatro da UFRN  
21/12 - Apresentação de 200 vozes (todos os corais do Cantal de Natal)  
22/12 - Apresentação do quarteto de tenores da Fiern  
23/12 - Apresentação do coral da Semias

21 a 23 de dezembro - **Auto de Natal** (Maria, José e o Menino Jesus). Local: Anfiteatro da UFRN

21 a 23 de dezembro - **Grandes shows nacionais** (após o Auto de Natal)

25 de dezembro - **Aniversário de Natal**. Missa, shows com artistas locais e padre Fábio de Melo

26 de dezembro - **Última chegada de Papai Noel**. Local: Praça do Natal. Apresentação de Banda de Música e grupos folclóricos

27 de dezembro - **Brasil x Resto do Mundo** (Desafio internacional de Futsal). Local: Ginásio Nélio Dias (Zona Norte de Natal)

28 de dezembro a 6 de janeiro - **Festa de Santos Reis**. Local: Praça de Santos Reis

31 de dezembro - **Reveillon**. Ponta Negra, Redinha, Praia do Meio e Homenagem à Iemanjá



**FLÁVIA FREIRE**  
e-mail: flaviafreire.rr@dabr.com.br

# social

## BOMBOU!

O comentário já está grande! É que no último domingo encontraram drogas num carro de um jornalista potiguar em Bauru, interior de São Paulo. Ainda não se sabe o que aconteceu ao potiguar... aguardem cartas!

## DEU NO twitter

@flafreire

**@wilma defaria**- Em 2010, Natal terá 60% da área saneada e c/ tratamento, ajudando a despoluir o Rio Potengi.

Anônimo/Divulgação



## Felicidades!!!

Hoje o dia é todo dela. Adriana Keller. Publicitária, empresária, mãe, esposa... e com todas essas atribuições, ainda consegue ser amiga e conselheira, para você Adri, a coluna deseja toda a felicidade, sucesso, amor e paz do mundo.

Xandi mima sua rainha  
Adriana Keller

Anônimo/Divulgação



Ricardo Wagner, Gutho Barreto e Henrique Muniz – Trio parada dura!

## Amigos de infância

O final de semana foi de muita nostalgia para essa galera. Num reunião íntima, o advogado Ricardo Wagner, o consultor de marketing Gutho Barreto e o engenheiro Henrique Muniz, fizeram uma prévia bem animada, antes de seguirem para a festa que comemorou os 23 anos do pré – marista.



O artista plástico curraisnovense, Zeca Zenner, o cineasta Edson Soares e o diretor de teatro Henrique Fontes prometem muita emoção no Natal em Natal.

Anônimo/Divulgação

## Velinhas para...

- O industrial Henrique Arnaldo Gaspar;
- O empresário Mauricio Gomes dos Santos
- Maria Maciel, esposa do professor Rômulo Xavier Barbosa

## Natal em Natal

O trio responsável por pelos Auto de Natal e pela decoração da cidade, o artista plástico Zeca Zenner, o cineasta Edson Soares e o diretor de teatro Henrique Fontes, contou um pouco do que está sendo preparado para emocionar natalenses e turistas no café da manhã para a imprensa realizado ontem, no Olimpo da Hermês da Fonseca, para apresentar o "Natal em Natal 2009".

## Eu fico!

O secretário do Gabinete Civil da Prefeitura de Natal, Luciano Barbosa, já anunciou para a chefe Micaela de Sousa que pretende deixar o cargo e voltar para São Paulo, sua terra natal, por motivos familiares. Mas os mais próximos estão fazendo uma verdadeira campanha de bastidores para segurar Luciano em Natal – tanto que ele já considera ficar até 2010.



A torcida para Luciano Barbosa ficar é grande!

Anônimo/Divulgação

## Do contra

O único parlamentar do Rio Grande do Norte que faz parte da CCJ como suplente e tem direito a voto já afirmou ser contra a aprovação da PEC dos Jornalistas, que restitui a obrigatoriedade do diploma para exercício da profissão. Acredite: o parlamentar em questão é o senador José Agripino Maia (DEM), um dos quatro do Brasil que são contra. Será que o político refletiu bem sobre a posição e a importância de seu voto? Para quem quiser questionar diretamente, o email do senador é o jose.agripino@senador.gov.br

Bia Azevedo/Divulgação



## Meeting de estética

Durante toda a próxima sexta-feira, 20, o implantodontista e especialista em reabilitação oral, Dalton Rodrigues participará de um meeting de estética no hotel Miraf. A ideia do evento é trazer grandes nomes da especialidade do Brasil, com reconhecimento internacional.

Sorriso bonito é com ele mesmo.

# programação

## destaque hoje

ATRAÇÃO // TV PONTA NEGRA



Lourival Ribeiro/SBT

SAIBA TUDO SOBRE MODA COM ISABELLA FIORENTINO E ARLINDO GRUND

## resumo novelas

### GLOBO

#### MALHAÇÃO

Tati e Bia dividem as tarefas da festa e passam as mais difíceis para Cristiana. Bruno confidencia a Fernandinho e Domingas que está feliz morando com Juliana, mas que sente que está pulando etapas de sua vida. Serjão dá sua primeira aula e atrai a atenção das alunas. Lucca beija Valentina assim que os dois sentam no cinema e a deixa furiosa.

#### CAMA DE GATO

Alcino se sente mal e Verônica fica satisfeita. Bené expulsa Tião de sua casa. Ele pede para Tião retirar a denúncia que fez e o ex-marido de Rose acaba preso por desacatar o delegado. Rose recebe uma carta anônima com uma chave e um mapa para encontrar Gustavo. Tais vai levar a amiga na rodoviária e Roberto vê as duas se despedindo. Rose e Gustavo se beijam.

#### CARAS & BOCAS

Pelópidas detona a bomba e destrói o bolo de casamento. Judith decide continuar a cerimônia mesmo quando Beth revela que tem um filho com Edgar. Pelópidas derruba o lustre sobre o juiz e consegue impedir que Judith se case. Bianca desmascara Jandir na frente de Gabriel. Jandir procura Judith e faz chantagem para não denunciá-la. Frederico pede para Mercedes falsificar o exame de Gabriel.

#### VIVER A VIDA

Alice vai até a casa de Helena e entrega o teste de gravidez que comprou na farmácia. A fisioterapeuta Larissa fala com Luciana, que fica resistente, mas relaxa com a chegada de Miguel. Jorge garante a Tereza que não irá abandonar Luciana. Helena confirma sua gravidez e fica feliz apesar dos problemas. Bruno escreve para Helena avisando que estará no Brasil dentro de alguns dias.

### RECORD

#### BELA, A FEIA

Vera revela que é mãe de Rodrigo, mas ele não acredita. Vera conta que matou o amante, Hélio, e que ele era o verdadeiro pai de Rodrigo. Os dois se abraçam, emocionados. Cíntia pede para passar uns tempos na casa de Diogo. Luddy planeja um encontro entre Matheus e Juliana. Rodrigo pede ajuda a Bela, que tenta consolá-lo. Os dois se beijam apaixonadamente.

#### PODER PARALELO

Há duplo sentido em quase tudo o que Lígia e Fernanda conversam. Fernanda conta a Lígia que se apaixonou por um homem casado. Lígia sai, intencionalmente, da sala e deixa o gravador atrás de um objeto. João vê Wagner estendido na mesa do sobrado, morto, com um tiro na testa. Sobre o peito dele, uma foto do Guri.

### SBT

#### VENDE-SE UM VÉU DE NOIVA

Felipe e Manuela abrem os exames e constatam que não estão doentes. Daniel conta a Eliana que Gustavo e Marize vão se casar. Zé Moreira procura o delegado para contar que Klaus está vendendo mercadoria roubada. Homero oferece dinheiro para Eliana pagar a cirurgia de Fabrício. Flávio e Yasmin encontram um corpo enterrado na Ilha do Profeta. Eunice e Marize planejam o casamento com Gustavo. O legista revela que o homem foi esfaqueado com uma peixeira. Klaus pergunta a Cauã se foi ele quem o denunciou.

## hojenatv

### TV PONTA NEGRA/SBT

05:30	SHOW DA FÉ	09:45	DESENHOS DIA DIA (HD)	07:15	BOM DIA BRASIL	12:30	NOTÍCIA MULHER DEMAIS	09:30	O MUNDO REDONDO DE OLIE
06:00	JORNAL DO SBT - EDIÇÃO DA MANHÃ	11:30	JOGO ABERTO	08:10	RN NOTÍCIA	12:50	SABOR DA TERRA	10:00	COCORICÓ
07:00	DEUS TE QUER SORRINDO	12:30	BAND ESPORTES E AÇÃO	08:15	MAIS VOCÊ	13:05	RECORD KIDS - POPEYE	10:30	OS AMIGOS DA MISS SPIDER
08:00	CARROSSEL ANIMADO	14:15	BOA TARDE NATAL	09:39	GLOBO NOTÍCIA	14:00	TODO MUNDO ODEIA O CHRIS	10:45	CASTELO RÁ TIM BUM OS SETE
09:00	BOM DIA E CIA.	15:00	O MUNDO PERDIDO	09:42	TV GLOBINHO	15:15	GERALDO BRASIL	11:15	MONSTRINHOS
11:30	OPINIÃO	17:30	BRASIL URGENTE (HD)	11:30	FUTEBOL - BRASIL X OMÁ	16:30	DESENHOS	11:30	ZOBOMAFOO
13:45	AS VISÕES DA RAVEN	18:50	NATAL URGENTE	13:15	JORNAL HOJE	18:30	JORNAL DA TROPICAL (EDIÇÃO DA NOITE)	12:00	TVU NOTÍCIAS (PRIMEIRA EDIÇÃO)
14:15	CORY NA CASA BRANCA	19:20	JORNAL DA BAND (HD)	13:45	VIDEO SHOW	19:15	JORNAL DA RECORD	12:30	PONTO A PONTO
14:45	CINEMA EM CASA	20:15	ISA TKM	14:35	VALE A PENA VER DE NOVO	20:45	BELA A FEIA	13:00	DIVERSIDADE
16:30	CASOS DE FAMÍLIA	21:00	SHOW DA FÉ	16:05	SESSÃO DA TARDE	21:00	FAZENDA	14:00	O PEQUENO GEORGE
17:30	PROGRAMA DO RATINHO	22:00	E24 (HD)	17:43	GLOBO NOTÍCIA	21:20	PODER PARALELO	14:30	CYBERCHASE
18:30	CHAVES	23:15	LAS VEGAS	18:00	CAMA DE GATO	22:00	ÍDOLOS	15:00	OS AMIGOS DA MISS SPIDER
19:15	EU, A PATROA E AS CRIANÇAS	00:15	JORNAL DA NOITE (HD)	19:05	RNTV (SEGUNDA EDIÇÃO)	00:15	CSI MIAMI	15:15	OS SETE MONSTRINHOS
20:00	ESQUADRÃO DA MODA	01:00	A NOITE É UMA CRIANÇA	19:15	JORNAL NACIONAL	06:00	TECENDO O SABER	15:30	VILA SÉSAMO
21:15	SBT BRASIL	02:15	ESPAÇO VIDA VITORIOSA	20:00	CARAS E BOCAS	06:30	TECENDO O SABER	16:00	O MUNDO REDONDO DE OLIE
22:00	VENDE-SE UM VÉU DE NOIVA	05:05	INTER TV/GLOBO	20:00	VIVER A VIDA	06:45	NOVO TELECURSO ENSINO	16:30	COCORICÓ
23:15	CINE ESPETACULAR	05:20	TELECURSO EDUCAÇÃO BÁSICA	21:55	CASSETA & PLANETA URGENTE!	07:00	FUNDAMENTAL	17:00	SHAUN, O CARNEIRO
00:45	JORNAL DO SBT	05:35	TELECURSO ENSINO	22:30	TOMA LÁ, DÁ CÁ	07:15	TELECURSO ENSINO MÉDIO	17:15	JIM NO MUNDO DA LUJA
01:30	CLOSE TO HOME	06:05	TELECURSO ENSINO MÉDIO	23:20	PROFISSÃO REPÓRTER	07:30	TELECURSO TEC	17:30	DOUG
02:30	FEMINÍSSIMA	06:25	TELECURSO ENSINO MÉDIO	00:0100	BOLETIM NO LIMITE	08:00	VIA LEGAL	18:00	ARTHUR
<b>BAND</b>			06:35	PROGRAMA DO JÓ	00:05	JORNAL DA GLOBO	08:10	18:15	CASTELO RÁ TIM BUM
07:00	PRIMEIRO JORNAL (HD)	05:50	TELECURSO ENSINO FUNDAMENTAL	02:05	INTERCINE	06:00	HARRY E O BALDE DE DINOSSAUROS	18:30	TVU (SEGUNDA EDIÇÃO)
07:30	RN ACONTECE	06:05	GLOBO RURAL	01:00	IURD	06:30	CAILLOU	19:30	CAFÉ, FLORESIA & FILOSOFIA
08:00	BAND KIDS -	06:25	BOM DIA RN	06:00	DEUS TE QUER SORRINDO	08:20	LITTLE PEOPLE	20:00	RADIOLA
				11:10	CARROSSEL ANIMADO	08:25	JIM NO MUNDO DA LUJA	21:00	JORNAL DA CULTURA
				12:40	FALA BRASIL	08:30	PINKY DINKY DOO	21:40	METROPÓLIS
					JORNAL DA TROPICAL	08:45	TV RÁ TIM BUM	22:10	RODA VIVA
					ENCONTRO COM A	09:00	VILA SÉSAMO	22:40	CLIQUE ARTE

## cinema

### ESPECIAL

**Sinédoque, Nova York** (Synecdoche, New York, EUA, 2008). De Charlie Kaufman. Michelle Williams, Philip Seymour Hoffman. Caden Cotard é um diretor de teatro frustrado, hipocondríaco e egoísta. Quando Cotard recebe a incumbência de escrever sua primeira peça, sua vida está de pernas para o ar e querendo criar algo real propõe refazer o seu mundo no palco em cada detalhe. **Cinemark 1.** 14h, 12a.

**Cantoras do rádio** (Brasil, 2008). De Gil Baroni. O documentário resgata passagens da Era de Ouro do rádio, entre 1930 e 1950, período no qual o rádio se consolidou como o veículo de massas no Brasil. O fio condutor do filme é o show Estão Voltando as Flores, com direção e roteiro do pesquisador Ricardo Cravo Albin, no qual se apresentaram quatro expoentes da época: Carmélia Alves, Carminha Mascarenhas, Violeta Cavalcanti e Ellen de Lima. **Moviemom 3.** 15h10, 19h25, 21h40, 14a.

### ESTREIA

**2012** (2012, EUA/Canadá, 2009). De Roland Emmerich. John Cusack, Thandie Newton. Em 2012, quando desastres naturais começam a destruir a Terra, pesquisador acadêmico lidera um grupo de pessoas numa luta para evitar esses eventos apocalípticos que foram previstos num antigo calendário dos povos Maias e que pode culminar com o

fim da civilização. **Cinemark 7.** 14h05, 14h40, 17h20, 18h, 20h40, 21h20. **Moviemom 4.** 14h, 17h05, 20h10. **Moviemom 6.** 15h, 18h05, 21h10, 14a.

**Hotel Atlântico** (Brasil, 2009). De Suzana Amaral. Júlio Andrade, João Miguel, Mariana Ximenes. Um ator desempregado e frustrado embarca numa viagem sem sentido para lugar nenhum; um voo cego, sem instrumentos. Na viagem, ele encontra o absurdo, o contraditório, situações inesperadas e sem lógica, em meio a personagens bizarras, amantes, suspeitos e sem sentido. **Moviemom 3.** 15h10, 19h25, 21h40, 14a.

### CONTINUAÇÃO

**Código de conduta** (Law Abiding Citizen, EUA, 2009). De F. Gary Gray. Jamie Foxx, Gerard Butler, Michael Gambon. Clyde é um dedicado pai de família que testemunha sua esposa e filha serem assassinadas. Um dos culpados ganha liberdade graças a um acordo feito com o ambicioso promotor Nick. Após depois o assassino é encontrado morto e Clyde é preso mesmo sem provas contra ele. Seu único objetivo é denunciar o corrupto sistema judicial nem que para isso tenha que matar um a um. **Cinemark 4.** 12h35, 15h10, 17h30, 19h50, 22h20. **Moviemom 7.** 15h20, 17h30, 19h40, 21h50 L.

**Jogos mortais 6** (Saw 6, Canadá/EUA/Inglaterra/Austrália, 2009). De Kevin Greutert. Tobin Bell, Costas Mandylor, Mark Rolston. O agente especial

Strahm está morto, mas o detetive surge como o novo sucesso do legado de Jigsaw. No entanto, quando o FBI consegue atrair Hoffman, este é forçado a colocar seu jogo em ação. Assim, finalmente, o esquema assassino de Jigsaw é compreendido. **Cinemark 5.** 17h50, 19h55, 22h. **Moviemom 2.** 17h50, 22h, 18a.

**Fantasma de Scrooge** (A Christmas Carol, EUA, 2009). Animação. De Robert Zemeckis. Na véspera de natal, três espíritos visitam um velho que não acredita no espírito natalino. **Cinemark 6** (dub). 11h50, 14h20, 16h35, 18h50, 23h40. **Moviemom** (dub). 14h50, 16h50, 19h, 21h, 10a.. L.

**Besouro** (Brasil, 2009). De João Daniel Tikhomiroff. Ailton Carmo, Jéssica Barbosa. A história de Besouro, um dos maiores capoeiristas do país, e sua vida no Recôncavo Baiano nos anos 1920. **Cinemark 3.** 15h, 17h10, 19h25, 21h35. **Moviemom 1.** 16h45, 21h30, 14a.

**Michael Jackson's this is it** (This is It, EUA, 2009). Kenny Ortega. Documentário explica e mostra a preparação de Michael Jackson para a turnê que ele iria fazer se não tivesse falecido. **Cinemark 1.** 16h45, 19h15, 21h45. **Moviemom 2.** 15h35, 19h45, 12a.

**Uma prova de amor** (My Sister's Keeper, EUA, 2009). De Nick Cassavetes. Sofia Vassilieva, Cameron Diaz. A pequena Anna por treze anos

foi submetida a inúmeras consultas médicas, cirurgias e transfusões para que sua irmã mais velha Kate pudesse, de alguma forma, lutar contra a leucemia que a atingiu ainda na infância. Embora sua vida sempre estivesse definida de acordo com as necessidades da irmã, ela está começando a questionar quem ela realmente é e toma uma decisão que seria impensável para a maioria. **Cinemark 6.** 21h15. L.

**Tá chovendo hamburguer** (Cloudy With a Chance of Meatballs, EUA, 2009). De Phil Lord e Chris Miller. Animação. Uma adaptação animada do livro infantil escrito por Judi Barrett e Ron Barrett conta a história de um cientista com ótimas intenções tenta acabar com a fome no mundo. Ao menos para a população da pequena cidade de Chewandswallow, tudo parece perfeito quando começa a chover sopa, nevar purê de batatas e vem uma tempestade de hambúrgueres. O cientista só não imaginava que isso iria causar um problema de proporções globais. **Cinemark 5.** 15h30. L.

### SERVIÇO

- **Cinemark** (Shopping Midway Mall). R\$ 11 ou R\$ 5,50, o dia todo. Todo dia, uma sessão às 15h sai ao custo de R\$ 4 ou R\$ 2. 3620-3530.  
- **Moviemom** (Praia Shopping). R\$ 9 ou R\$ 4,50, o dia todo. 3236-3350.

## astros

### ÁRIES (21/03 a 20/04)

É uma grande ironia, mas as pessoas costumam se interessar por você justamente quando não está interessado. Não descarte as pessoas logo de cara, pois com você hoje pode atrair a pessoa certa - mesmo que a princípio não pareça.

### TOURO (21/04 a 20/05)

Uma certa pessoa está querendo se aproximar, mas você não tem certeza se está pronta para as exigências de um relacionamento mais íntimo. Tente encontrar um meio de deixar claro que está interessada, mas que precisa de um pouco mais de tempo para um compromisso mais sério.

### GÊMEOS (21/05 a 20/06)

Sucesso é uma ótima forma de vingança. Melhor ainda é quando a sua vida está tão boa que nem se lembra mais de quem lhe fez algum mal. Tente superar o passado.

### CÂNCER (21/06 a 22/07)

Seus valores e sua postura perante as situações do dia a dia opiniões determinam sua vida. Se puder mudá-los, consequentemente mudará o que acontece com você. Você está sempre esperando pelo pior? Não confia na sua capacidade? É possível mudar isso, mas só você pode fazê-lo.

### LEÃO (23/07 a 22/08)

Você sabe exatamente o que quer, e isso pode incomodar alguém no dia de hoje. Embora no geral isso não seja importante, seja discreto, pois essa pessoa pode ter condições de ajudá-lo na conquista do seu objetivo.

### VIRGEM (23/08 a 22/09)

Se pretende obter o respeito de seus colegas hoje, terá que ter coragem para falar o que pensa em relação a um assunto delicado. A verdade pode ferir, mas em determinadas situações deve ser dita - custe o que custar.

### LIBRA (23/09 a 22/10)

Se essa pessoa é tão perfeita, como é que pode você não gostar dela? Seja um colega de trabalho, alguém que conheceu recentemente ou uma paquera com as qualidades certas, mas ainda assim há algo a respeito dessa pessoa que não parece certo. Confie na sua intuição.

### ESCORPIÃO (23/10 a 21/11)

É melhor pensar bem antes de jogar charme para alguém hoje. O que você vê como uma inocente paquera pode ser encarada mais seriamente pela outra pessoa. Você hoje pode começar a ver nascerem os frutos de um trabalho bem feito.

### SAGITÁRIO (22/11 a 21/12)

Você sempre tem algo a dizer, seja qual for a situação, mas está na hora de aprender o poder do silêncio. Pode ser difícil, mas depois de um tempo você começará a perceber os benefícios de ficar calado. A melhor postura é o equilíbrio.

### CAPRICÓRNO (22/12 a 20/01)

As pessoas levarão a sério o que você disser no dia de hoje, portanto tenha cuidado com o que promete e a quem. Se não puder cumprir sua promessa, isso afetará negativamente sua reputação.

### AQUÁRIO (21/01 a 19/02)

Conduza sua vida e seus negócios com discrição se quiser evitar palpites de quem não entende nada do assunto em questão. Sendo mais reservado poderá se concentrar mais nos seus objetivos.

### PEIXES (20/02 a 20/03)

Siga o fluxo dos eventos de hoje e fique atento a possíveis vantagens que possa vir a aproveitar. Não fique achando que mudanças repentinas irão prejudicá-lo, muito pelo contrário, essas poderão lhe trazer grandes benefícios.



## famosos

EFE/BRANIMIR KVARTLUC



## Adeus, Brasil

Madonna (foto) voltou para a casa. Ela deixou o Rio de Janeiro, no sábado, onde estava desde segunda-feira passada. Na saída do hotel, um grupo de fãs teria se jogado na frente do carro da cantora, mas acabou afastado por seguranças. A estrela foi direto para o aeroporto internacional. Ela não estava acompanhada do namorado, o modelo brasileiro Jesus Luz. Madonna esteve no Brasil para arrecadar fundos junto a empresários para seus projetos sociais. Antes de desembarcar no Rio, ela passou por São Paulo. Na visita carioca, ela visitou o Morro Dona Marta, em Botafogo, e foi a Angra dos Reis.

## Tá dentro

Boa a cena em que Luciana (Alinne Moraes) chega ao Brasil, em *Viver a vida*, e se encontra com os pais. Momento marcante, ainda, a fase dos exames, antes do diagnóstico para a família.

## Tá fora

Mas não acontece mais nada na trama de Manoel Carlos. Tudo gira apenas em torno de Luciana. Até mesmo Helena (Taís Araújo), protagonista, vive momentos de coadjuvante e olhe lá.

## Rainha da bateria

Fabiana Karla está cotada para ser rainha de bateria da escola de samba Renascer, de Jacarepaguá, no Rio. A atriz que integra o elenco do humorístico *Zorra total* (Globo), ainda não disse se topa. Na sexta-feira, ela sambou bastante na quadra da escola e interagiu com pessoas da comunidade.

Luiza Dantas/Carra Z Notícias



## Novo visual

Fernanda Paes Leme alongou as madeixas. Tudo por conta da personagem em *Dona Flor e seus dois maridos* que ela interpreta no teatro. A atriz substituiu Carol Castro e segue no espetáculo ao lado de Marcelo Faria. Fernanda estava com os cabelos curtos (foto), devido ao seu papel, Maria Rosa, na novela *Paraíso*, que acabou há pouco mais de um mês.

# Show de Gal aumenta gosto por MPB no Canadá

**Cantora brasileira se apresentou em Toronto ao lado de instrumentistas brasileiros**

Show da cantora Gal Costa realizado domingo em Toronto, no Canadá, marcou um aumento do interesse pela música brasileira no país. Gal foi precedida no palco do Massey Hall, uma das casas mais prestigiadas de Toronto, pelos guitarristas brasileiros Romero Lubambo e Filó Machado, além do grupo brasileiro-canadense Sambacana. Alan Hetherington, líder do Sambacana e conhecido na cena musical do Brasil como "Canadense", disse à Agência Efe que nos últimos seis anos o interesse em Toronto, e no Canadá em geral, pela música brasileira teve um grande impulso. Hetherington,

percussionista clássico que admite ter vivido uma "epifania" artística quando viajou há 20 anos ao Brasil, considera que parte desse crescente interesse é pelo fato de que "em Toronto agora há uma população que sustenta este tipo de expressão artística".

Há cinco ou seis anos, isso não era possível e muito tem a ver com a comunidade brasileira aqui. Agora em Toronto há uma crescente comunidade de músicos estabelecidos, o nível é alto, está sendo sustentado por uma crescente população brasileira, estudantes e imigrantes", explicou.

O aumento do interesse pela música brasileira é fácil de ver nos parques da cidade, especialmente no verão, quando grupos de percussionistas se reúnem para tocar durante horas ritmos do Brasil. Hetherington contou que o panorama começou a mudar há uma dé-



Gal Costa segue em turnê pela América do Sul

cada, quando ele e um grupo de músicos iniciaram em Toronto esses encontros ao ar livre e criaram a Escola de Samba, que se tornaram elementos clássicos da música brasileira em Toronto.

Tocávamos a mesma coisa durante duas horas na

praia. As pessoas vinham e se uniam. Agora há ensaios sérios. Apresentações formais. Trajes trazidos do Brasil. Deve haver meia dúzia de grupos em Toronto e alguns deles, em termos de e qualidade artística, muito bons", comentou o músico.

## ARTES VISUAIS

## Morre o artista plástico Antônio Lizárraga

Morreu no começo da tarde de ontem, aos 85 anos, o artista plástico Antônio Lizárraga, figura-chave da arte brasileira da segunda metade do século 20. Após sofrer falência dos rins há duas semanas, ele estava internado na unidade de terapia intensiva do Hospital São Luiz, em São Paulo.

Muito abalada, sua parceira, a também artista plástica Gerty Saruê, não deu maiores detalhes sobre a causa da

carreira nos leva, de certa forma, compreender melhor os rumos da arte brasileira deste século. Lizárraga só é brasileiro por adoção, mas participa intensamente do cenário artístico local em um período de grande experimentação formal e social. Muda-se definitivamente para o país em 1959.

Em 1983, um acidente vascular cerebral o deixou tetraplégico. Foram necessários dois anos para que Lizárraga

**Lizárraga pensou a arte do seu tempo**

morte do artista visual. Lizárraga (1924-2009) pertence à categoria dos artistas que são indispensáveis quando se trata de pensar a arte de seu tempo.

Acompanhar sua trajetória e analisar os vários elementos presentes em sua

redescobrisse as possibilidades de continuar explorando as artes visuais no projeto, executado por seus assistentes, que ele passou, desde então, a explorar as múltiplas possibilidades da composição da forma e da cor no espaço.

## oito erros

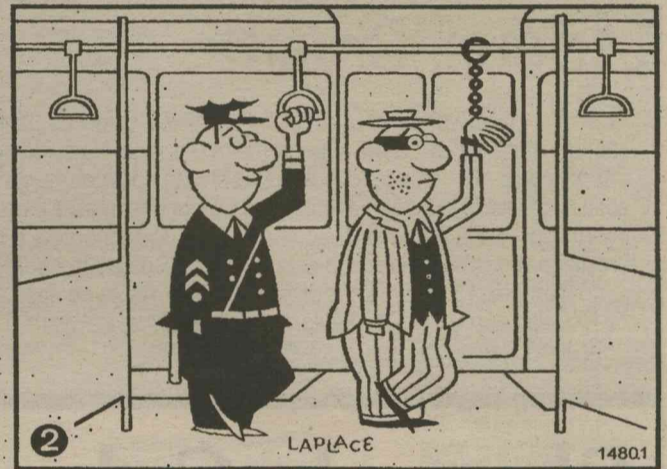
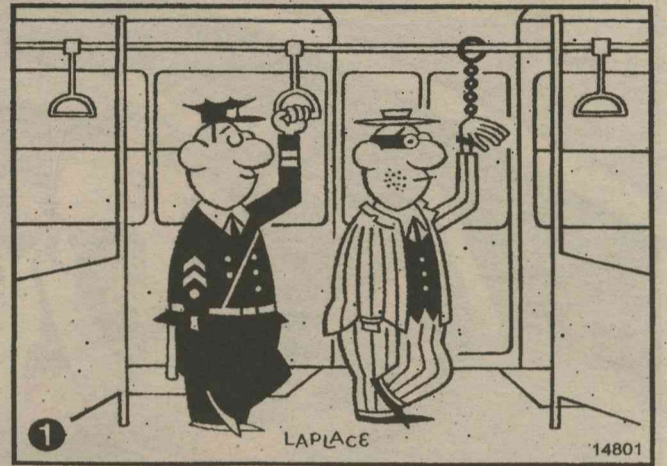

Acrescenta ao significado do substantivo ou do adjetivo a noção de "grande" ou "muito" (Gram.)		"Um Dia de (?)", filme com Michael Douglas	Ato de remeter um processo	Davi e Salomão (Bib.)	Uso industrial da cortiça
Estilo musical do Nirvana		Conta (um fato)		Instituto que defende o meio ambiente	Correia para guiar a cavalgadura
Animal como o açúcar			Compete "(?) Amante", sucesso do Rei da MPB		Asa-(?): voo livre
Alisar ou desgastar pela fricção			Encanta os namorados (Astron.)		
Afluente suíço do Reno	Princípio espiritual				(?) Tchekhov, escritor russo
Ondulação artificial do cabelo	Anexos de cozinhas	A dona do coelho Sansão (HQ)		Comando do teclado de micros	
Personagem de "Matrix" (Cin.)			Certa régua usada em desenho	Teste de Aptidão de Tiro	
Metal de instrumentos cirúrgicos				A pátria	
			Verter		(?) Prost, piloto francês
			Pedra de afiar		
Mauro (?), teatrólogo	Consumir; absorver				Luis Melodia, cantor brasileiro
Polidor de metais	Máximo (abrev.)				
			Eric Clapton, guitarrista inglês	Abreviatura de centímetro	
Viciado em entorpecentes		E as demais coisas (abrev.)			(?) bem: vem a propósito A 1ª letra

## RESPOSTAS

I	R	E	I	S
F	U	N	G	E
G	R	A	C	N
P	U	I	R	C
U	A	A	R	A
M	A	A	R	A
P	E	R	M	A
N	E	O	H	T
T	A	N	T	A
R	A	S	I	M
L	I	M	A	N
V	A	E	T	C
T	O	X	I	C

## Solução

- Solução:** 1 - Vidro da janela por trás do policial. 2 - Cinto do policial. 3 - Punho do casaco do policial. 4 - Linha vertical por trás do burburm do ladrão. 5 - Perna-da calça do ladrão. 6 - Ponta do casaco do ladrão. 7 - Vidro da janela diante do braço do ladrão. 8 - Tapete à frente do ladrão.

SUDOKU

7	4							8
1	3	9	7	8	4	7	6	2
6	5	8	2	3	4	1	5	
9	6	3	4	2	7	8	1	5
5	7	1	8	6	3	2	4	9
8	2	4	1	5	9	3	7	6
2	9	7	3	1	8	6	5	4
3	1	6	5	4	2	9	8	7
4	8	5	9	7	6	1	2	3

SUDOKU II

6	1	5	4	9	8	2	7	3
4	2	3	6	5	7	9	8	1
9	7	8	2	1	3	5	4	6
3	5	2	7	4	9	1	6	8
8	9	6	1	3	2	4	5	7
7	4	1	5	8	6	3	9	2
2	3	4	8	6	5	7	1	9
1	8	7	9	2	4	6	3	5
5	6	9	3	7	1	8	2	4

## sudoku

7	4			9			5	
				8	5			2
		8						1
9		3	4					
		1			3			
				5				
				1				
3								7
				9	7	6	1	2

		1	5					
		2		6		7		8
		7		2		3		
		5	2					
					3		4	5
7				8	6			2
				8	6			1
1	8		9				6	
			9					

**luluzinha** teen  
sua turma

★ Muita aventura, diversão e romance na 2ª temporada! Não perca!  
www.luluteen.com.br

★ ★

Pi el

# Foi um curto-circuito

**Ministério de Minas e Energia afirma que o problema causou blecaute da semana passada**

**B**rasília - O Ministério de Minas e Energia (MME) divulgou ontem uma nota de esclarecimento afirmando que um curto-circuito foi o motivo do blecaute ocorrido há uma semana, em 18 estados. De acordo com o ministério, o curto-circuito derrubou três linhas de alta tensão que provocou o desligamento de Itaipu. Com a perda da usina binacional, outras usinas foram desligadas por questões de segurança. Na nota, o MME voltou a ressaltar que no momento do blecaute a região de Itaberá (SP) sofria com chuva intensa, ventos fortes e descargas atmosféricas.

Segundo informações do ministério, um grupo de trabalho do Comitê de Monitoramento do Setor Elétrico vai buscar medidas que "aumentem o grau de segurança e confiabilidade do sistema interligado de fornecimento de energia elétrica". Está prevista para hoje a divulgação do relatório do Operador Nacional do Sistema (ONS) sobre as análises feitas nos apare-



O ministro Edison Lobão (centro) avisou que pode depor no Senado Federal

lhos que medem o fluxo de energia nas linhas e que fizeram um retrato do que houve no momento do blecaute. O ministério também reafirmou que os consumidores que tiveram aparelhos queimados pela queda de energia têm até 90 dias para cobrar o ressarcimento das suas concessionárias.

Ontem, o ONS confirmou que o site de operação foi invadido por hackers na última quinta-feira (12), dois dias depois do apagão. No entanto, o órgão negou que a invasão tenha sido responsável pelo blecaute. Apesar de confirmar uma falha no sistema de segurança do site, o ONS negou que esse pro-

blema facilitava a ação de hackers no sistema elétrico brasileiro, conforme divulgado anteriormente. De acordo com o ONS, a falha ocorreu na área corporativa do portal e não no sistema operacional, que é conduzido por comando de voz e não por senha. O problema foi corrigido na sexta-feira, segundo o órgão.

Já o ministro de Minas e Energia, Edison Lobão, deu sinal verde aos líderes da base do governo no Senado para articularem a ida dele, hoje, à Comissão de Assuntos Econômicos (CAE). A finalidade é esclarecer as causas do blecaute da semana passada. As informações são dos líderes da base aliada.

Renato Araújo/ABR

## RODOANEL

# MP vai apurar acidente na obra

**São Paulo** - O Ministério Público estadual em São Paulo, por meio da Promotoria de Justiça do Patrimônio Público e Social, vai apurar as causas do acidente ocorrido na última sexta-feira (13), nas obras do trecho sul do Rodoanel, em São Paulo. Três pessoas ficaram feridas com o desabamento de três vigas de sustentação de um viaduto que vai passar sobre

a rodovia Régis Bittencourt. Segundo nota do MP, o inquérito civil também pretende apurar se houve improbidade administrativa por parte dos agentes públicos estaduais.

Em setembro deste ano, o Ministério Público Federal e o Tribunal de Contas da União (TCU) firmaram um termo de ajustamento de conduta (TAC) entre a em-

presa Desenvolvimento Rodoviário (Dersa), vinculada à Secretaria dos Transportes e gestora das obras, e os cinco consórcios responsáveis pela construção do trecho sul do Rodoanel, para pôr fim às discussões sobre termos que foram acrescentados aos contratos de serviços executados nesse trecho, alguns deles considerados ilegais pelo TCU.

## BANDA LARGA

# Brasil terá 165 milhões de acessos

**Brasília** - Os acessos à internet no Brasil devem aumentar mais de dez vezes nos próximos nove anos. Pelo menos essa é a expectativa da Agência Nacional de Telecomunicações (Anatel). O presidente da agência, Ronaldo Sardenberg, reafirmou ontem a previsão de o país ampliar, até 2018, para 165 milhões o núme-

ro de acessos à internet banda larga. Segundo ele, existem atualmente 15 milhões de acessos no país. Sardenberg disse que a previsão de investimentos para o setor é de R\$ 250 bilhões até 2018. Para atingir a marca, segundo ele, será fundamental incentivar a concorrência entre as empresas fornecedoras do serviço,

que, segundo ele, responde atualmente por mais de 6% do Produto Interno Bruto (PIB) brasileiro. "A universalização é fundamental porque o Brasil está se transformando em um grande mercado em matéria de telecomunicações. Somos o quinto mercado mundial em telefonia móvel e o sétimo em fixa", disse.

## PELO BRASIL

### GREVE

## Presos sem comida

Presos da Penitenciária de São Pedro de Alcântara, na Grande Florianópolis, e do Presídio Regional de Itajaí, no Litoral Norte de Santa Catarina, iniciaram uma greve de fome na manhã de ontem. Eles reivindicam saídas temporá-

rias, revisão de penas e o direito ao regime semiaberto. O Departamento de Administração Penal (Deap) disse que a repartição já tinha conhecimento da greve. O órgão informou ainda que teve conhecimento da greve de fome após interceptar uma correspondência de um dos presos. Em Itajaí, 415 dos 669 detentos aderiram à greve de fome. São Pedro de Alcântara abriga cerca de 1,2 mil detentos e todos aderiram ao protesto.

### CLIMA

## Minc critica países ricos

O ministro do Meio Ambiente, Carlos Minc, criticou ontem a posição de países ricos que tentam adiar a definição de um novo acordo climático, prevista para dezembro, durante a reunião da Conferência das Nações Unidas sobre Mudanças Climáticas, em Copenhague. Minc afirmou que o fato de os dois maiores emissores de gases de efeito estufa, EUA e China, não estarem

Marcello Casal JR/ABR



Nações tentariam adiar acordo

dispostos a um compromisso numérico de redução é uma "ducha de água quente [nas negociações] que aumenta ainda mais a temperatura do planeta". No domingo, os países ricos reunidos em Cingapura consideraram irreal a possibilidade de um novo acordo daqui a 20 dias.

### CEARÁ

## Polícia procura italiano

Um caso misterioso está intrigando as autoridades do Ceará. A polícia procura um empresário italiano que desapareceu há 17 dias em Fortaleza. Parentes do empresário

vieram até o Brasil para acompanhar as investigações sobre o paradeiro do estrangeiro, que vivia no estado há algum tempo. Mario Procópio, de 36 anos, sumiu depois de sair de casa na companhia de quatro funcionários de sua corretora de imóveis. Até o momento, a polícia, os parentes e a mulher do italiano acreditam que a hipótese mais provável para o sumiço seja um sequestro.

### ACIDENTE

## Pedrada fatal

Uma mulher morreu ao ser atingida na cabeça por uma pedra atirada contra o teto do ônibus da linha 397 (Tiradentes-Campo Grande), na madrugada de ontem, em Bangu, na Zona Oeste do Rio. O coletivo passava embaixo

de um viaduto que dá acesso à Avenida Ministro Ari Franco, quando os passageiros ouviram um estrondo. Em seguida, notaram que uma pedra havia atingido a copeira Irene Moreira da Silva Perreira. Ela foi levada para uma Unidade de Pronto-Atendimento (UPA), mas já estava morta ao ser atendida pelos médicos. Segundo a assessora da Secretaria de Estado de Saúde a vítima sofreu extensa fratura no crânio.

"Os homens mais poderosos não são aqueles que acumulam grandes riquezas, senão os que, tendo-as bem acumulado, sabem ainda melhor distribuí-las".

(in "A Rua 25 de março" - 30.10.1946)



ASSIS CHATEAUBRIAND

## Ritmo acelerado

**A** reunião dos maiores bancos centrais do mundo, realizada em Basileia, na Suíça, e a mensagem positiva dela advinda em relação à crise financeira internacional, expressa na análise do porta-voz do grupo, o presidente do Banco Central europeu, Jean Claude Trichet, confirmam "o fim da queda livre das economias", deixam entrever que a economia mundial já dá "claros sinais de estabilização" e ensinam a constatação de que as medidas excepcionais tomadas pelos governos "evita-

ram uma depressão".

A reunião ocorreu na sede do Banco de Regulamentos Internacionais (BRI), uma espécie de "banco central dos bancos centrais", e o que sobressai, apesar da conclusão positiva diante da conjuntura, após as turbulências que abalaram tão a fundo a economia internacional, configurando a pior crise em 70 anos, é justamente o reconhecimento de que os riscos econômicos não foram totalmente superados pelos países.

"Nós vemos elementos que

são encorajadores, a confirmação do fato de que evitamos a depressão extrema, mas temos elementos que pedem vigilância comum", ressaltou Trichet nessa importante análise feita na reunião de Basileia.

Nesse contexto, aliás, a conclusão que emana da referida análise é que o trabalho de governos e de bancos, para reformar o sistema, ainda está longe do fim e os riscos ainda ameaçam, portanto, a recuperação, indicando que sem essa reforma o mundo não voltará a regis-

trar uma taxa de crescimento sustentável, não se podendo excluir de todo, pois, o risco de uma eventual estagnação.

Por outro lado, afigura-se sobremodo significativo que os bancos centrais concluíssem, como o fizeram, tendo o seu porta-voz deixado isso bastante claro, que as economias dos países emergentes crescerão a um ritmo mais acelerado que a dos países ricos nos próximos anos.

Em síntese, afinal, emana da referida análise efetuada pelos bancos centrais, e que ficou

transparente nas palavras do presidente do Banco Central europeu, a indicação de que embora o risco maior da depressão tenha sido evitado, os sinais de estabilização que se delineiam não comportam ainda a eliminação precipitada dos instrumentos que permitiram debelá-lo. Tudo dependerá, isto sim, "da circunstância da cada economia e dos desafios de cada país", em face dos efeitos diretos e indiretos que remanescem, após período tão grave com o qual se defrontaram.

## o presidente responde



### COLUNA SEMANAL DO PRESIDENTE LULA

presidenteresponde.pb@diariosassociados.com.br

**Michel de Lima, 29 anos, economista de Valinhos (SP) >> Estima-se que o Brasil tenha hoje cerca de US\$ 200 bilhões em reservas internacionais. O país não poderia utilizar parte destes recursos para investimentos necessários em diversos setores críticos?**

**Presidente Lula** – Michel, as nossa reservas – hoje, em US\$ 233 bilhões – foram fundamentais para a resistência à crise financeira. No governo passado, o Brasil era um país devedor e, quando ocorria uma crise, quebrava e tinha que apelar ao FMI e se sujeitar às suas imposições. A dívida externa pública, que até há pouco tempo era considerada impagável, não só foi anulada, graças às reservas, como nos tornamos credores internacionais. Esse colchão de segurança foi um dos fatores que permitiram ao Brasil ser

elevado a "grau de investimento" pelas três principais agências de risco internacionais. Somadas à diversificação do comércio exterior, à solidez do nosso sistema financeiro e ao mercado interno forte, as nossas reservas têm permitido uma estabilidade econômica que tem garantido recursos para amplos investimentos em programas sociais, como o Bolsa Família, e para milhares de obras de infraestrutura do PAC por todo o país. Entre vários indicadores que resultam desse clima altamente favorável, cito o saldo positivo, em pleno ano da crise, de 1 milhão de empregos com carteira assinada e o PIB do terceiro trimestre, que deve registrar crescimento a um ritmo chinês, de cerca de 9%.

**Herbert Passos Filho, 54 anos, presidente do Sindicato dos Químicos**

da Baixada Santista, Santos (SP) >> **Quando o governo dará sinal verde para reforma sindical?**

**Presidente Lula** – A Reforma Sindical e Trabalhista depende mais do entendimento entre trabalhadores e empregadores do que do sinal verde do governo. Nós criamos, em 2003, o Fórum Nacional do Trabalho, que reúne representantes dos empregados, dos empresários e do governo. Isso porque, quando se fala em reforma, é preciso saber o que o outro lado pensa. E não se faz uma reforma negando tudo o que já existe, mas também não se pode manter tudo como está. O Fórum tem aprovado algumas mudanças, como o reconhecimento das Centrais Sindicais, que resultou em projeto de lei em tramitação no Congresso, ou a regulamentação do trabalho aos domingos, que resultou em Medida Provi-

sória, já convertida em lei, beneficiando 8 milhões de trabalhadores. Do Fórum, surgiu a Proposta de Emenda Constitucional 369/05, que está em tramitação na Câmara dos Deputados. A principal mudança sugerida é que os sindicatos por categoria sejam substituídos pelos sindicatos por ramos de atividade. A PEC não conta com unanimidade, mas é assim mesmo. Em caso de falta de consenso, envia-se para o Congresso e os parlamentares decidem.

**Maria Anahy de Oliveira Claro, 50 anos, cantora de João Pessoa (PB) >> Sou cantora, cheguei aos 50 anos e não tenho carteira assinada. O que é preciso para me aposentar como artista?**

**Presidente Lula** – Maria, sua situação é a de muitos trabalhadores da cultura. O setor emprega 4% da mão-de-obra do

País, mas mais da metade trabalha na informalidade, principalmente por conta do caráter temporário dos eventos culturais. Mas o trabalhador, mesmo que não tenha carteira assinada, pode contribuir mensalmente para a Previdência e assim garantir a aposentadoria e o acesso aos demais benefícios previdenciários. Além do mais, há os planos de previdência complementar e até planos específicos para os trabalhadores da cultura, que levam em conta as características da sua atividade. São planos feitos através de sindicatos e demais associações de trabalhadores da cultura. O Ministério da Previdência Social e o da Cultura lançaram há quase um ano, e continua no ar, a campanha Cultura Previdenciária, com a participação de vários artistas, incentivando a adesão aos planos de previdência complementar e aos planos associativos.

DIÁRIO NATAL

Presidente  
GLADSTONE VIEIRA BELO

Diretor-Gerente  
ROBSON DIAS

Diretor Institucional  
Miguel Jabour

Gerente Comercial  
Leonardo Lyra

Editora Executiva  
Juliska Azevedo

**Sucursal**  
São Paulo (SP): 0xx11-3045.4921  
Rio de Janeiro (RJ): 0xx21-2263.1945

**Representantes**  
Distrito Federal: 0xx61-3201.0071  
Ceará: 0xx85 3264.0576  
Pernambuco: 0xx81-3326.7188

**D.A Press Multimídia**  
Atendimento para venda e pesquisa de imagens: Pessoalmente: segunda a sexta, das 10h às 14h. Email e telefone: segunda a sexta, das 10h às 22h / sábados e feriados, das 12 às 18h. Email: dapress@diariosassociados.com.br. Telefones: (61) 3214.1575 / 1582 Fax: (61) 3214.1583

**COMO ENTRAR EM CONTATO COM O DIÁRIO DE NATAL**  
Redação: 0xx84 4009.0150 / Circulação: 0xx84 4009.0200 / Marketing: 0xx84 4009.0181

MARKETING	4009-0181	<b>BALCÃO DE ANÚNCIOS:</b> Av. Deodoro da Fonseca, 245 - Petrópolis Shopping Via Direta, Av. Salgado Filho - Lagoa Nova
ADMINISTRAÇÃO	4009-0166	
<b>ATENDIMENTO</b>		<b>VENDA AVULSA</b>
ASSINANTE	Capital 4009-0220 Interior 4009-0220	Telefone 4009-0236
COMERCIAL	4009-0174 / 4009-0176	Rio Grande do Norte R\$ 1,00
CLASSIFICADOS	4009-0200	Outros Estados R\$ 3,30



DIÁRIOS ASSOCIADOS



ANJ ASSOCIAÇÃO NACIONAL DE JORNALISMO

**ENDEREÇO:**

Avenida Deodoro, 245 – Petrópolis, Natal (Rio Grande do Norte) – Cep: 59.012-600 – PABX: 0xx84 4009.0166

# Viva Gilberto Freyre

Pablo Capistrano  
www.pablocapistrano.com.br

**R**eza a lenda que quando Gilberto Freyre chegou nos EUA se fez a pergunta: por que não existe racismo no Brasil?

O que ele via no norte, em pleno período de vigor da política de segregação racial do Jim Crow era substancialmente diferente do que ele havia visto na Recife de sua infância. Se nos EUA brancos, negros, asiáticos, indígenas eram separados, sem traços fortes de assimilação ou mistura, no nordeste do Brasil, havia uma significativa miscigenação a ponto de, em uma mesma família, percorrerem faces semitas, galegas, africanas, berberes, indígenas.

Alguns acusam Freyre de tentar ocultar a violência e o preconceito que teria sido um dos pilares de formação do Brasil inventando para o país uma espécie de "democracia racial" de maneira a encobrir as raízes da exploração e da desigualdade social brasileira. Nada mais injusto.

Leituras redutoras desse tipo nascem de uma perigosa confusão. A ideia de que racismo e preconceito racial são sinônimos. O preconceito racial se estrutura

com base em juízos depreciativos que se constroem em razão de generalizações formadas a partir características biológicas de alguns indivíduos. Esse tipo de coisa é amplamente presente no Brasil, como em qualquer outro lugar da terra e não se dirige apenas contra negros.

O racismo é uma ideologia que defende a existência de raças que separariam os homens. A simples defesa da ideia de raça quer seja ela tomada do ponto de vista biológico ou étnico, é um dos mecanismos fundamentais do racismo. Acreditar que existam raças e que essas raças se manifestam através de características biológicas distintas como a cor da pele, o formato da cabeça ou do nariz, ou mesmo a textura dos cabelos é uma das mitologias políticas mais perniciosas que os últimos séculos nos legaram. O racismo constrói guetos e instiga um tipo muito particular de ódio coletivo contra grupos sociais. Por isso eu me assustei esses dias quando vi o curta metragem Vista a minha pele. O filme fala de um mundo onde os negros formam a elite da estrutura econômica e social e os brancos sofrem preconceito sendo relegados a posições de subalternidade.

Supostamente pensado para forçar uma reflexão sobre o preconceito contra o negro na sociedade brasileira, o filme constrói um mundo sem mestiços. Um mundo em preto e branco, no qual cada grupo sabe o seu lugar e se reconhece como diferente do outro grupo, não aceitando gradações, intermediações ou misturas de cor ou de formação. Ou seja, o filme mostra qualquer lugar, menos o Brasil de Gilberto Freyre. Menos o nordeste em que eu e ele fomos criados.

Eu não lembro ainda de ter conhecido um estrangeiro, norte americano, irlandês, francês ou alemão, que não tivesse achado curioso o fato de eu me orgulhar de ser mestiço. Dizer que me sinto bem em saber que sou meio judeu, meio africano, meio cariri, meio galego às vezes deixa desconcertado alguns amigos gringos que se acostumaram a pensar o mundo como um lugar onde as pessoas se dividem em razão da cor da pele ou do formato do crânio. Se há uma coisa especial no Brasil de Gilberto Freyre não é a suposta democracia racial, nem ausência do preconceito com a cor da pele das pessoas (coisa que é forte aqui também). O que há de interessante no Brasil de Gilberto Freyre é a absoluta incapacidade

de da maioria da população em encontrar uma definição para a suposta "raça" a qual pertencem. Por isso que filmes como o Vista a minha pele tentam construir um outro tipo de Brasil, bem diferente daquele do qual eu me acostumei a me orgulhar de pertencer. Um Brasil onde existem raças e onde o lugar das pessoas é definido em função das características do seu corpo. Ele recai no paradoxo de tentar combater o preconceito racial reforçando uma tese racista. A própria noção de igualdade racial reforça esse paradoxo.

Pensei nesse texto porque estamos próximos a comemorar o dia da consciência negra e eu não sei mais o que isso significa. Se isso significar que existe uma raça negra e uma raça branca em algum lugar desse mundo, então essa é uma péssima data, um péssimo referencial para o futuro de qualquer nação. Mas se isso significar que devemos lembrar e reconhecer a contribuição cultural dos povos africanos na formação da nossa mestiçagem então viva o dia da consciência negra e viva Gilberto Freyre, que em um tempo de segregação e racismo usou nosso nordeste para mostrar ao mundo que somos todos 100% humanos.

# Mapa das desigualdades

Bruno Peron Loureiro  
Mestre em Estudos Latino-americanos.

**R**edefine-se o mapa das desigualdades. Não se trata mais de entender a sociedade brasileira – e as latino-americanas de modo mais amplo – em função unicamente da concentração de renda, em que se aduz a distinção clássica entre ricos e pobres, senão da concentração de conhecimento, saber e tecnologia.

A atenção desvia-se para as desigualdades no acesso à formação de qualidade, bens e serviços que proveem capital cultural, e artefatos com enorme valor tecnológico que deslizam precisamente na direção dos setores endinheirados. Há uma proporção enorme de pessoas que não logram produzir ou obter estes recursos. O mapa a que me refiro transcende a geografia.

Seria superficial cogitar as desigualdades hoje em dia somente em torno da produção, a circulação e o consumo materiais, como se o mais importante nas estatísticas de desenvolvimento fosse o universo do dinheiro. Um diagnós-

tico mais complexo exige pensar nos aspectos culturais, educativos, tecnológicos e na capacidade de produzir e usufruir deles.

Em vez de argumentar que o padrão econômico determina o educativo, como se o problema fosse só financeiro, prefiro redesenhar o mapa das desigualdades desde o padrão de acesso ao conhecimento, informação e tecnologia em segmentos diversos no Brasil. A internet, por exemplo, é ferramenta diária para uns, enquanto outros sequer têm computador e quanto menos banda larga.

Os jovens compõem a camada da população que tende a aceitar os avanços modernos dos meios de comunicação como naturais, enquanto os anciãos observam-nos com desconfiança. Estes questionam as interações virtuais, o baixo nível da informação dos canais televisivos de maior audiência, e a falta de atenção governamental na formação dos jovens.

O contorno atual do mapa das desigualdades desenha-se melhor pelos que olham a mudança de época desde um intervalo temporal maior e num con-

texto mundial, uma vez que é difícil para um jovem imaginar a vida sem vídeo-jogos, computador, internet, celular, iPod, mp3, DVD, entre outras facilidades eletrônicas que a juventude maneja com naturalidade.

Ao lado das desigualdades internas, o Brasil se esforça para equilibrar a balança tecnológica que nos aparta dos países mais desenvolvidos. Há sinais positivos nos setores aéreo, sucro-alcooleiro, e de exploração petrolífera de águas profundas, mas os televisores, os acessórios de informática e os equipamentos da área médica ainda são quase todos importados.

Estes bens materiais vêm de algum país em que, não há muito tempo, investiu-se na formação de seus cidadãos a ponto de obter conhecimento e desenvolver tecnologia para inseri-los adiante neste mundo competitivo, como Coreia do Sul, Japão e Taiwan, enquanto tem lugares que confiam demais nos grãos, no etanol e no petróleo.

Na escala de desenvolvimento entre os países, nota-se como os

que se situam num patamar superior tendem a investir crescentemente em "poder brando" e no setor de serviços, enquanto a mentalidade industrial ainda anima e resiste como ideal de países inferiores na escala, como Brasil. Neste é motivo de orgulho a inauguração de fábricas com sede noutros países.

Tenho um ligeiro gosto por pensar nas coisas fora do senso comum. Os países do topo do desenvolvimento mundial há muito já superaram esta fase ou crença na industrialização nacional, que se tem relegado aos países de abaixo. Se esta for uma etapa inescusável do capitalismo, estaremos perdidos e definitivamente fadados ao atraso.

As desigualdades econômicas são cada vez mais preocupantes, porém as que maior prejuízo trazem para os rumos de um país se referem ao grau de conhecimento, saber e tecnologia que seus cidadãos possuem, produzem e difundem. É velha a máxima de que conhecimento se traduz em poder, mas novo o desafio de levá-la a sério no Brasil.

DIÁRIO DE NATAL na história

HÁ 66 ANOS

**Quarta-feira, 17 de novembro de 1943** – Revestiu-se de grande solenidade a cerimônia da entrega de diplomas as alunas da Escola Doméstica de Natal, que acabam de concluir o Curso de Donas de Casas. As diplomadas foram: Albanita Teixeira, Berta Ramalho, Carmen Reis, Crismen Rodrigues, Helena Furtado, Maria Fontes, Maria das Graças Marinho, Marly Lima, Neuza Ramalho, Zilda Simonete e Zilpe Pessoa.

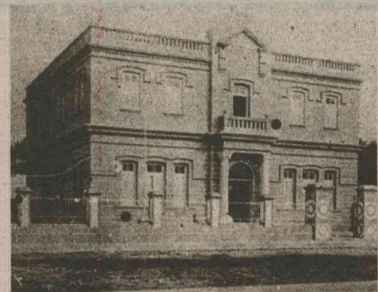

Fotos: Arquivo/DN/D.A. Press

**Quarta-feira, 17 de novembro de 1943** – Teve lugar, a cerimônia do lançamento da pedra fundamental do Abrigo da Velhice Desamparada. Fica localizada em um sítio na Lagoa Seca e será construído por cooperação entre a Prefeitura e o Serviço Estadual de Reeducação e Assistência Social, a quem caberá a administração.



HÁ 46 ANOS

**Quarta-feira, 17 de novembro de 1963** – Na noite de ontem no Maracanã, a equipe do Santos derrotou pela segunda vez ao Milan, campeão da Itália, pela contagem mínima e conquistou pela segunda vez consecutiva, o título de campeão mundial de clubes campeões.

HÁ 28 ANOS

**Terça-feira, 17 de novembro de 1981** – O ator William Holden foi encontrado morto ontem em seu apartamento em Santa Mônica. Holden, que ganhou um Oscar em 1953, por sua atuação em "Stalag 17", e desempenhou papéis principais em mais de 50 filmes, morreu aos 63 anos.

HÁ 14 ANOS

**Sexta-feira, 17 de novembro de 1995** – Historiadores do mundo inteiro lembram na próxima segunda-feira, dia 20, os 300 anos da morte de Zumbi, o rei negro que idealizou uma sociedade perfeita na região de Palmares, em Maceió.



Presidente brasileiro criticou o gasto excessivo para salvar bancos: "com parte desses recursos, erradicaríamos a fome"

## Unidos contra a fome

**Em cúpula da FAO, líderes se comprometem a reduzir falta de alimentos à metade até 2015**

**R**oma - Líderes mundiais, entre eles 60 chefes de Estado e de Governo, se comprometeram ontem em Roma, na Cúpula Mundial de Segurança Alimentar, a reduzir pela metade o número de pessoas que passam fome em todo o planeta até 2015. A reunião, acolhida pela sede da Organização das Nações Unidas para Agricultura e Alimentação (FAO, na sigla em inglês) até a quarta-feira, começou com a aprovação de uma declaração conjunta e com os discursos do papa Bento XVI e de líderes políticos, como o presidente da República, Luiz Inácio Lula da Silva, e a do Chile, Michelle Bachelet.

Cumprindo com o principal objetivo da reunião, os participantes da cúpula deixaram claro que sua primeira preocupação sobre segurança alimentar para os próximos anos é chegar a reduzir pela metade, até 2015, o total dos mais de 1 bilhão de pessoas que atualmente passam fome no mundo. Na mira dos países está ainda a necessidade de aumentar em 70% a produção agrícola até 2050, para alimentar uma população mundial que superará os 9 bilhões de pessoas, combatendo, além disso, a mudança climática.

Ainda segundo a declaração conjunta da cúpula, os líderes pretendem realizar uma mudança de rumo na "tendência de diminuição do financiamento nacional e internacional para a agricultura, a segurança alimentar e o desenvolvimento rural nos países em desenvolvimento". Sobre estas ajudas econômicas Lula e Bachelet fizeram discursos em

Roma com linhas gerais muito parecidas exigindo que, diante da crise econômica, não seja deixada de lado a luta contra a fome, para cuja erradicação é preciso o dinheiro utilizado pelos Governos no colapso financeiro. "Frente à ameaça de um colapso financeiro internacional, causado pela especulação irresponsável e pela omissão dos Estados na regulação e fiscalização do sistema, os líderes mundiais não duvidaram em gastar centenas de centenas de trilhões de dólares para salvar a queda dos bancos", disse Lula. "Com menos da metade desses recursos, seria possível erradicar a fome no mundo. A luta contra a fome segue, no entanto, praticamente à margem da ação dos Governos. É, por assim dizer, invisível", acrescentou.

Os países participantes se comprometeram a cumprir com cinco princípios para impulsionar as metas de desenvolvimento do milênio da ONU.

## Lula: "desiludido, mas não surpreso"

**Roma** - O presidente Luiz Inácio Lula da Silva disse ontem que ligará hoje para seus colegas dos Estados Unidos, Barack Obama, e da China, Hu Jintao, para falar sobre a luta contra a mudança climática após o acordo de Washington e Pequim sobre o assunto, com o qual disse estar "desiludido". "Estou de-

siludido, mas não surpreso", mas "EUA e China também deverão, antes ou depois, propor seus objetivos", mesmo que não seja na Conferência da ONU sobre a Mudança Climática, no mês que vem em Copenhague, disse Lula. Maiores poluidores do mundo, EUA e China comunicaram ontem ao Governo

da Dinamarca que não será possível conseguir na cúpula de dezembro um acordo vinculativo que permita a redução de emissões de gás carbônico (CO2). Lula ressaltou que, de qualquer foram, estará em Copenhague para defender as propostas brasileiras sobre o clima.

### CHINA

## Obama faz críticas à censura

**Xangai (China)** - O presidente dos Estados Unidos, Barack Obama, assegurou ontem perante uma audiência de universitários chineses em Xangai que a liberdade de expressão e de participação são valores universais. Em um encontro com

jovens estudantes no Museu de Ciência e Tecnologia na capital financeira chinesa, Obama assegurou: "não buscamos impor esses valores, mas também não acreditamos que são só de um país. São direitos universais". No primeiro dos três dias de

sua visita à China, o presidente americano assegurou em um breve discurso que os dois países não devem ser rivais, mas cooperar para resolver problemas globais como a não proliferação nuclear e a mudança climática.

## PELO MUNDO



### ESPAÇO

## "Atlantis" vai à ISS

O ônibus espacial "Atlantis" e seus seis tripulantes seguiram ontem rumo à Estação Espacial Internacional (ISS, na sigla em inglês) a partir do Centro Espacial Kennedy, no estado americano da Flórida, para uma missão de 11 dias na qual reali-

zarão três caminhadas espaciais. O "Atlantis" saiu com 12.371 quilos de carga para a estação espacial. O ônibus espacial decolou sem contratempos às 17h28 de Brasília, como previsto, em meio a condições meteorológicas consideradas como ótimas. Após pelo menos 30 viagens ao espaço, esta será a penúltima missão do "Atlantis" antes de a Nasa suspender as atividades de seus ônibus espaciais, o que acontecerá no ano que vem.

### AMÉRICA LATINA

## Primeira união gay

Os argentinos Alex Freyre e José María di Bello, portadores do vírus HIV, realizarão o primeiro casamento gay na América Latina em 1º de dezembro, Dia Mundial contra a Aids. O casal deu entrada no processo de ca-

samento ontem em um cartório de Buenos Aires. Eles reconheceram à imprensa a importância de um dia como este, que coincide ainda com o debate a ser realizado no Congresso argentino sobre o assunto. Com o apoio de organizações de defesa dos direitos dos homossexuais, eles pediram aos deputados que usem este "avanço social" para aprovar uma lei que reconhecerá a igualdade jurídica ao grupo.

### ESPIONAGEM

## García quer explicações

O presidente do Peru, Alan García, disse ontem que vai "exigir explicações" do Governo chileno sobre um suposto caso de espionagem de um agente peruano contra seu país, episódio que, apontou, "deixa muito mal a presença do Chile diante do mundo". Por meio de uma declaração feita no Palácio de Governo após uma reunião de emergência do Conselho de Segurança Nacional, García escl-



Oscar Farje/EFE

### Ele denunciou "pinochetismo"

receu que os "atos repulsivos" não correspondem ao povo chileno, mas a "alguns setores" vinculados ao que definiu como "pinochetismo" dentro das forças armadas do país.

### JUSTIÇA

## Diretor de jornal condenado

O Tribunal de Primeira Instância de Casablanca condenou ontem Rachid Niry, diretor do jornal "Al Massae", o mais lido do Marrocos, a três meses de prisão por causa da "publicação de uma informação falsa". Segundo informou a agên-

cia "MAP", Niry foi penalizado com multa de 50 mil dirham (4.400 euros), enquanto outro jornalista do periódico, Said Laajal, foi condenado a dois meses de prisão e ao pagamento de multa de 30 mil dirham (2.600 euros) por participação nesses fatos. Fontes ligadas ao caso explicaram que a "falsa informação" se refere a um artigo publicado em agosto no qual um funcionário marroquino era envolvido em uma rede de tráfico de drogas no norte do Marrocos.

# Efeitos inesperados

**Estudo mostra como o uso de baixas doses de antidepressivos melhorou o humor em pacientes saudáveis**

Uma pesquisa realizada na Faculdade de Medicina da Universidade de São Paulo (USP) chegou a um resultado inesperado sobre o uso de antidepressivos. Depois de analisar o comportamento de 120 voluntários, os pesquisadores descobriram que pacientes saudáveis que tomavam baixas doses de medicamentos contra a depressão apresentavam melhoras no humor e se tornavam mais tolerantes quanto aos problemas do dia a dia.

Na pesquisa paulista, os voluntários receberam doses de clomipramina, um antidepressivo popular no tratamento de pacientes depressivos e com comportamentos obsessivos. Os resultados foram positivos em 30% dos casos. Os demais pacientes, que tomaram placebo (substâncias sem qualquer princípio ativo), não relataram alterações de humor ou disposição.

Para uma das coordenadoras da pesquisa, a farmacêutica e professora do departamento de farmacologia da USP Clarice Gorenstein, os pacientes saudáveis tiveram efeitos que não são esperados para esse tipo de medicamento. "Os resultados obtidos evidenciaram a presença do efeito extraterapêutico em boa parcela dos sujeitos normais que receberam clomiprami-

na. Esse efeito caracterizou-se pelo aumento da tolerância, pela diminuição da irritação, tensão e preocupação, além do aumento de eficiência", conta.

Segundo ela, os voluntários que ingeriram o medicamento relataram aumento do sentimento de segurança e disseram que passaram a lidar melhor com a necessidade de priorizar tarefas e tomar de-

cisões. "Eles relataram ainda uma sensação de bem-estar e disseram se sentir diferentes do habitual. Chegaram a afirmar que não se reconheciam em algumas atitudes, contando, por exemplo, que em situações adversas não tinham reações de fúria", explica Clarice.

"As conclusões de nossos estudos — de que aproximadamente 30% das pessoas sem transtornos

psiquiátricos mencionam melhora do bem-estar — não corroboram que a administração de antidepressivos é indicada para pessoas sem queixas de sintomas psíquicos. Nosso objetivo é produzir conhecimento, entender melhor o que esses medicamentos fazem e como. As indicações clínicas são de outra natureza e não foram tema deste estudo", advertiu a especialista.

Silvino/DN/D.A Press



## O QUE DIZ A PESQUISA:

Pacientes considerados saudáveis submetidos a baixas doses de antidepressivos apresentaram melhora de humor e tolerância mais flexível a problemas enfrentados no dia a dia. Em cerca de 30% dos voluntários avaliados, houve diminuição de irritação, tensão e preocupação. Também foi constatado aumento da eficiência

## RISCOS:

### Psiquiatras advertem para efeitos colaterais do medicamento:

Oftalmológico: acomodação visual e dilatação da pupila, o que atrapalha a visão;

Gastrointestinais: secura na boca. Em casos agudos, gengivite e glossite. Na maioria dos casos, é um problema suportável. Constipação intestinal também é recorrente;

Cardiocirculatórios: aumento na frequência cardíaca. A arritmia é, em geral, fruto consequência de entaves emocionais;

Endócrino: ampliação nos níveis de hormônios do crescimento;

Geniturinário: retenção urinária, principalmente em homens. Pode-se registrar diminuição na libido sexual e retardamento do orgasmo.

Sistema nervoso: no começo do tratamento, sonolência. Em pacientes idosos, pode dar agitação, confusão mental, delírios e alucinações;

Em geral: tremores nas mãos, sudorese excessiva. Ambos sem necessidade de cuidados especiais. Ganho de peso e compulsão por doces.

Fonte: especialistas

## Automedicação deve ser evitada, dizem especialistas

A despeito dos bons resultados, a pesquisadora não estimula o uso do medicamento por pessoas saudáveis. "Não há como negar que a divulgação de resultados positivos associados a medicamentos sempre gera curiosidade. A automedicação, porém, é sempre indesejável, independentemente do tipo de medicamento envolvido", explica Gorenstein. "Não incentivamos a automedicação nem a prescrição de antidepressivos a pessoas saudáveis", conclui, lembrando que, mesmo com bons resultados, todos os pacientes relataram efeitos colaterais. Entre eles, boca seca e constipa-

ção intestinal, os mesmos de pacientes doentes que usam antidepressivos.

Conselheiro do Distrito Federal no Conselho Federal de Farmácia (CFF), Antônio Balá Barbosa da Silva alerta que a automedicação pode provocar sérios problemas. "As pessoas não percebem que a diferença entre um medicamento e um veneno é apenas a dose. Algo que pode curar também pode ser fatal", conta. Para ele, tomar remédios por conta própria é uma questão cultural. "Está muito arraigado em nossa cultura esse hábito de ir a qualquer farmácia e comprar um remédio para resolver o proble-

ma de imediato. Até os balconistas das drogarias são treinados para incentivar a automedicação."

Ele alerta que, no caso dos re-

**Produtos podem causar dependência**

médios contra a depressão, o perigo é ainda maior, pois eles podem causar dependência química e psicológica. "Muitos pacientes desenvolvem depressão por

usar indevidamente antidepressivos. São pessoas que tinham outros problemas, mas que acabam se prejudicando com o uso do medicamento." Para os pacientes doentes, o risco é o mesmo. "Mesmo nos casos diagnosticados, o médico deve ter cautela na hora de receitar esses medicamentos. O uso deve ser sempre acompanhado de perto para evitar problemas", completa.

É o caso da estudante Priscila\*, 21 anos. Portadora de transtorno bipolar, ela toma regularmente até quatro medicamentos. "Um antidepressivo 'principal' pela manhã, um repositivo de lítio, um para controlar a ansiedade, que só tomo em

caso de emergência, e outro mais leve, que tomo pra dormir melhor, ter menos pesadelos", relata.

Ela conta que seu organismo apresenta reações quando ela permanece sem os remédios. "Eu sinto mais abstinência do que efeitos colaterais mesmo. Se ficar sem tomar os remédios por dois dias seguidos, meu metabolismo fica desregulado. Eu como demais ou não como nada, por exemplo. Ou então, dá desespero, angústia. E o humor oscila demais, de um dia para o outro, e às vezes até menos", lamenta a estudante.

\* Nome fictício a pedidos da entrevistada

PARA ANUNCIAR LIGUE: 4009-0200

**1**  
**IMÓVEIS**

Apartamento  
1.1  
Compra e Venda  
**Alecrim**

**SÓLIDA IMÓVEIS- C.0316/J.S.** Plantaio no 3133-4000. Natal e Grande Natal, Faça seu cadastro uegente para comprar apartamentos de R\$ 86 mil populares ou não de 2 e 3 quartos, Financiados 100% CEF em vários locais de Natal e grande Natal. SIVA1000 ou dinizsolida@gmail.com

**Area Preta**  
**1 Quarto**

**HENRIQUE VIEIRA- C.2704. 17ª** Reg. F.3231-4458/9115-6658. Flat, var, 1/4, sla, coz, ar lzer c/ pisc, slão flas, gar cob 100 mil.

**2 Quartos**

**PERES & PERES IMÓVEIS- C.1607. F.4006-0207.** Apto c/vista p/ mar, andar alto, bem conserv, 2/4 sd 1 st, 2 sls, coz, arm quarto, lav, dep emp, var, wc serv, ar/ serv, churras, pisc, 2 elevs, sl festa, playg, 95m2, R\$ 200 mil. AV-00599.

**VALOR IMÓVEIS RN- Creci. J.1833. F.3201-3000.** Ótimo Apt bem loc.frente p/mar, 2/4, sem 1 ste, coz, sl 2 amb, dep emp, A/S, c/pisc c/arm, sl festas, 1 gar. R\$ 205 mil. AV-6031.

**CAIO FERNANDES - C.1191. F.4008-0001.** www.caiofernandes.com.br. Plantaio sábado/ dom/feriados das 8 às 17h. Belo apto c/ vista p/mar, 2/4 snd 1 ste, dep emp, revest, andar alto, ac. CEF R\$ 205 mil. AV.17286.

**3 Quartos**

**PROCURADORIA DE IMÓVEIS- C.998. F.4006-3838.** Plantaio sáb/ dom. Ap 3/4 sd 1 ste, sl, coz, wc, vg gar. R\$ 150 mil. APV964.

**CAIO FERNANDES - C.1191. F.4008-0001.** www.caiofernandes.com.br. Plantaio sábado/ dom/feriados das 8 às 17h. Lindo apt c/vista total p/ mar, 3 suít c/ arms sl p/3 amb, var, lavb, coz c/arm, dep emp, andar alto e ar lzer, compl, 3 vgs gar. R\$ 700 mil. APV.15683.

**CAIO FERNANDES - C.1191. F.4008-0001.** www.caiofernandes.com.br. Plantaio sábado/ dom/feriados das 8 às 17h. Belo apto 90m2, 3/4 sd 1 st, sl p/ 2 amb, var, coz, sombra opor, apenas R\$ 150 mil, AC CEF. APV15841.

**Barro Vermelho**  
**2 Quartos**

**SÓLIDA IMÓVEIS- C.0316/J.S.** Plantaio no 3133-4000. 2/4(1ste), sl 2 amb, var, coz, 2 wc, 1 vg, sl fest, pisc, 8ª and, estudo, parcelar R\$ 140 mil. (Preço-Pré-Lançamento). SIVA.2067.

**CAROS CLIENTES, INVESTIDORES E CORRETORES**  
**Temos: Apartamentos, Áreas, Casas, Fazendas, Granjas e terrenos IMÓVEIS URBANOS, RURAIS E NAS PRAIAS COMERCIAIS**  
**HENRIQUE VIEIRA**  
CORRETOR IMOBILIÁRIO  
CRECI 2704  
17ª Região  
FONES: 84 3231 4458 | PLANTAO: 84 9115 6658  
VISITEM NOSSO SITE:  
www.henriquevieira2704.com.br

**1.1 Barro Vermelho**  
**PERES & PERES IMÓVEIS - C.1607. F.4006-0207.** 2/4, 2 sl, coz, var, ar serv, 1 gar, 1 elevad, 57m2. R\$ 140 mil. AV 01549.

**CAIO FERNANDES - C.1191. F.4008-0001.** www.caiofernandes.com.br. Plantaio sábado/ dom/feriados das 8 às 17h. Belo apto 56m2, 2/4 snd 1 ste, elev, ar lazer, R\$ 165 mil. APV.16564.

**CAIO FERNANDES - C.1191. F.4008-0001.** www.caiofernandes.com.br. Plantaio sábado/ dom/feriados das 8 às 17h. Bom apt 95m2, 2/4 snd 1 ste, dep, emp, elev, ac. CEF R\$ 160 mil. APV.16973.

**SÓLIDA IMÓVEIS- C.0316/J.S.** Plantaio no 3133-4000. 3/4(1ste) sl 2 amb, var, coz, 3 wc, 2 vg, sl fest, pisc, vários and, est, parcela. R\$ 240 mil. (Preço-Pré-Lançamento). SIVA.3072.

**VALOR IMÓVEIS RN - Creci 1833. F.3201-3000.** Ótm apt ambientado c/arm, 3/4 s/1 ste, c/closet, sl 2 amb, coz, 1 gar, lzer compl. R\$ 250 mil. AV-3233.

**VALOR IMÓVEIS RN - Creci 1833. F.3201-3000.** Apto bem localizado, 3/4 sdo 1 ste, sl 2 amb, blindex nos wcs, coz, desp, ar serv, arm nos qtos e wcs, 2 vgs, lazer compl, lado sombra. R\$ 350,00. (Ac proposta). AV-6018.

**PROCURADORIA DE IMÓVEIS- C.998. F.4006-3838.** Plantaio sáb/ dom. 3/4 sd 1 st c/arm, sla p/2 amb, coz, ar/ lzer. R\$ 160 mil. APV648.

**CAIO FERNANDES - C.1191. F.4008-0001.** www.caiofernandes.com.br. Plantaio sábado/ dom/feriados das 8 às 17h. Ótm apto, 98m2, 3/4 snd 1 ste + dep emp, revest, andar alto, ac. CEF R\$ 280 mil. APV.16924.

**CAIO FERNANDES - C.1191. F.4008-0001.** www.caiofernandes.com.br. Plantaio sábado/ dom/feriados das 8 às 17h. Bom apto 70m2, 3/4, sl, coz c/ arm, ac.CEF.R\$ 130 mil. APV.15634.

**Candelária**  
**2 Quartos**

**PERES & PERES IMÓVEIS- C.1607. F.4006-0207.** 2/4 sdo 1 ste, 2 sls, coz, arm no qto, var, ar/ serv, churras, pisc, gar, 2 elev, sl fest, playg. R\$ 195 mil. AV-01411.

**PERES & PERES IMÓVEIS- C.1607. F.4006-0207.** 2/4 sdo 1 ste, 2 sl, coz, var, ar serv, churras, pisc, 1 gar, 1 elev, sl festa, 57m2. R\$ 160 mil. AV 01735.

**PERES & PERES IMÓVEIS- C.1607. F.4006-0207.** 2/4, 1 sl, coz, dep emp, wc serv, ar serv, 1 gar, playground, qdr. poliesportiva, 80m2. R\$ 125 mil. AV 01740.

**CAIO FERNANDES - C.1191. F.4008-0001.** www.caiofernandes.com.br. Plantaio sábado/ dom/feriados das 8 às 17h. Bom apto em exc, 70 m2, 2/4 + dep emp, sl p/ 2 amb, coz, ar lazer, 1 vg gar. Oport. R\$ 128 mil. Ac. CEF. APV.16715.

**LUCIO ABREU - C.051. F. 9982-9399/3222-9922.** Exc loc no alto da Candel, alto padrão de acabamento, arms em todos cômodos, um apto por andar, 290m2 de ar privat, sl p/3 amb, c/ linda vista panor. de Natal, lavb, 4 ste (1 master c/ var) coz, desp, ar serv, sl fest, sl jogos, piscinas adulto/ crianças, sauna, quad poliesp, churras c/ área apoio, 4 vag cob de gar e qto p/ desp R\$ 800 mil.

**RICARDO DE OXÓSSI**  
**Tarólogo & Espírita**  
Consultas, cartas, búzios e tarô.  
Lute pelo seu amor.  
Trabalhamos para todos os fins.  
**3236.2161** Capim Macio - Natal/RN

**1.1 Candelária**

**CAIO FERNANDES - C.1191. F.4008-0001.** www.caiofernandes.com.br. Plantaio sábado/ dom/feriados das 8 às 17h. Ótm apto, revestido, 120m2, 2/4 snd 1 ste + escrit + dep emp, ar lazer, elev, pilotis, 2 vag gar, R\$ 260 mil. APV.16864.

**CAIO FERNANDES - C.1191. F.4008-0001.** www.caiofernandes.com.br. Plantaio sábado/ dom/feriados das 8 às 17h. Belo apto 75m2, 2/4 + dep emp, ar lzer R\$ 135 mil ac. CEF. APV.16726.

**VALOR IMÓVEIS RN - Creci 1833. F.3201-3000.** Apto 2 qtos, sendo 1 ste, sl 2 amb, coz c/arm, 1 gar, var, sl festas, pisc, playground, churrasq. 56,00m2. R\$ 170 mil. CV-6022.

**3 Quartos**

**PERES & PERES IMÓVEIS - C.1607. F.4006-0207.** 3/4 sdo 1 suít, 2 slas, coz, lav, dep emp, var, wc serv, churrasq, pisc, 2 gar, 2 elev, sl de festa, playground. R\$ 350 mil. AV 00900.

**PROCURADORIA DE IMÓVEIS- C.998. F.4006-3838.** Plantaio sáb/ dom. Cond Vila Morena, 3/4-57m2 de ar privativa, 2 vgs gar. R\$ 140 mil. APV1077.

**CAIO FERNANDES - C.1191. F.4008-0001.** www.caiofernandes.com.br. Plantaio sábado/ dom/feriados das 8 às 17h. Bom apto 75m2, 3/4 snd 1 ste, sl, coz, 1 vg gar, churrasq, pisc, 2 gar, 2 elev, ar lzer, elev, pilotis, 2 vg gar, ac. CEF. R\$ 270 mil. APV.15960.

**CAIO FERNANDES - C.1191. F.4008-0001.** www.caiofernandes.com.br. Plantaio sábado/ dom/feriados das 8 às 17h. Ótm apto 124m2, 3/4 sdo 1 suít, + dep emp, ar lazer, elev, pilotis, 2 vg gar, ac. CEF. R\$ 270 mil. APV.15960.

**CAIO FERNANDES - C.1191. F.4008-0001.** www.caiofernandes.com.br. Plantaio sábado/ dom/feriados das 8 às 17h. Ótm apto em prédio luxuoso, todo ambientado, 56m2, 2/4, sl, coz c/ arms, 1 vaga gar, R\$ 190 mil. APV.16236.

**CAIO FERNANDES - C.1191. F.4008-0001.** Plantaio sábado/ dom/feriados das 8 às 17h. www.caiofernandes.com.br. Apto em prédio luxuoso, todo ambientado, 56m2, 2/4, sl, coz c/ arms, 1 vaga gar, R\$ 190 mil. APV.16236.

**CAIO FERNANDES - C.1191. F.4008-0001.** Plantaio sábado/ dom/feriados das 8 às 17h. www.caiofernandes.com.br. Apto bom, 60m2, 2/4, 2 sls, coz c/arm, 2 vgs gar. R\$ 120 mil. Ac. CEF. APV.16359.

**CAIO FERNANDES - C.1191. F.4008-0001.** Plantaio sábado/ dom/feriados das 8 às 17h. www.caiofernandes.com.br. Apto novo, 56m2, 2/4 sd 1 ste, sl, wc soc, coz, ar serv, 1 vg gar, elev, seg 24h, ar lazer R\$ 185 mil. APV.16103.

**1.1 Candelária**

**LUCIO ABREU - C.051. F. 9982-9399/3222-9922.** Exc loc no alto da Candel, alto padrão de acabamento, arms em todos cômodos, um apto por andar, 290m2 de ar privat, sl p/3 amb, c/ linda vista panor. de Natal, lavb, 4 ste (1 master c/ var) coz, desp, ar serv, sl fest, sl jogos, piscinas adulto/ crianças, sauna, quad poliesp, churras c/ área apoio, 4 vag cob de gar e qto p/ desp R\$ 800 mil.

**Capim Macio**  
**1 Quarto**

**VALOR IMÓVEIS RN- Creci 1833. F.3201-3000.** Apt novo, 1 st, sl, var, coz, 1 gar, c/vista p/ mar, próx a Rota do Sol. R\$ 120 mil. AV-4006.

**2 Quartos**

**SÓLIDA IMÓVEIS - C.0316/J.S.** Plantaio no F: 3133-4000. 2/4(1ste), em const, 56m2 sl, coz, wc, 1 vag, sl festa, pisc, fitness, estudo proposta p/financ, Ac carro popular. R\$ 150 mil, entr. JUN/11. SIVA2068.

**LC EMP. IMOB - C.1597-J. F.3206-6323/9401-2755/8899-6169.** Vdo apt c/ sl p/ 2 amb, 2/4 s/1 ste, wc soc, var, coz c/arm, 2 pisc, 1 vg gar. R\$ 165 mil. LC32.

**PERES & PERES IMÓVEIS- C.1607. F.4006-0207.** 2/4 snd 1 st, 1 sl, coz, copa, var, ar serv, pisc, 1 gar, 1 elev, 70m2. R\$ 125 mil. AV 01742.

**VALOR IMÓVEIS RN- Creci 1833. F.3201-3000.** Apto 2/4, sl, coz, ar/ serv, dep emp, próx ao Artesanato Potiguar. R\$ 115 mil. AV-4007.

**CAIO FERNANDES - C.1191. F.4008-0001.** Plantaio sábado/ dom/feriados das 8 às 17h. www.caiofernandes.com.br. Apto em prédio luxuoso, todo ambientado, 56m2, 2/4, sl, coz c/ arms, 1 vaga gar, R\$ 190 mil. APV.16236.

**CAIO FERNANDES - C.1191. F.4008-0001.** Plantaio sábado/ dom/feriados das 8 às 17h. www.caiofernandes.com.br. Apto novo, 56m2, 2/4 sd 1 ste, sl, wc soc, coz, ar serv, 1 vg gar, elev, seg 24h, ar lazer R\$ 185 mil. APV.16103.

**SOUSA & AMARAL - C.2502. F.3082-1949/9100-0096.** Ap 3/4 snd 1 ste, sl p/ 2 amb, wc soc, coz, ar serv, dep emp, 2 vg gar. AP025F.

**LC EMP. IMOB - C.1597-J. F.3206-6323/9401-2755/8899-6169.** Vdo apt c/ sl p/ 2 amb, 3/4 s/1 ste, 2 semi-suí, copa/coz, wc soc, dep emp, 2 vg gar, elev. R\$ 370 mil. LC.84.

**Prestigioso Flat Interatlântico**  
**Pagamento Facilitado**  
**Entrada R\$ 30.000,00**  
**Restante em 5 anos**  
**direto com o proprietário.**



**Localização privilegiada, vista mar, rio e dunas, 300MT** centro da cidade, 21 Andares + 2 de estacionamentos com manobrista, 3 elevadores (1 panorâmico), Recepção com internet Wi-fi, Restaurante, Bar, Área de lazer Completa na cobertura, Fitness Center, 4 salas de eventos, Business Center, Mini Shopping, Room Service, Serviço de Lavanderia Apartamento de 48 m² de área privativa, Sala, cozinha americana, lavabo, banheiro e quarto.

**Venda: RML & Partners Ltda—CRECI 1.634/PJ**  
**Plantao - 84-9916.3261**

**1.1 Capim Macio**

**LC EMP. IMOB - C.1597-J. F.3206-6323/9401-2755/8899-6169.** Vdo apt c/ sl p/ 2 amb, 3/4 s/1 ste, dep emp, var, 2 gar. R\$ 300 mil. LC25.

**PERES & PERES IMÓVEIS- C.1607. F.4006-0207.** 3/4 sdo 2 ste, 1 sl, coz, ar serv, 2 gars, 100m2. R\$ 155 mil. AV 01741.

**PERES & PERES IMÓVEIS- C.1607. F.4006-0207.** 3/4 sdo 2 sts, 3 sls, coz, escrit, ar/ serv, churras, pisc, 2 elev, sl festa, playg, R\$ 320 mil. AV-01681.

**HENRIQUE VIEIRA- C.2704. 17ª** Reg. F.3231-4458/9115-6658. Mediterrâneo Ibiza, var, sla, wc, 3/4 sd 01 ste. R\$ 300 mil.

**PROCURADORIA DE IMÓVEIS- C.998. F.4006-3838.** Plantaio sáb/ dom. Apto c/95m2, 3/4 sdo 1 ste, sl p/2 amb, wc soc, ar lzer e seg compl, andar alto. R\$ 315 mil. APV1115.

**PROCURADORIA DE IMÓVEIS- C.998. F.4006-3838.** Plantaio sáb/ dom. Cond Mar do Sul, ap, terr, 2/4 + d.e., doc em ordem. R\$ 110 mil. APV794.

**PROCURADORIA DE IMÓVEIS- C.998. F.4006-3838.** Plantaio sáb/ dom. Apto c/4/4, sdo 3 sts, c/ arm, desp, dep emp, compl, coz c/arm, apt de alto padrão, segurança total, lazer c/pisc, churrasq, ac campo de futebol. R\$ 650 mil. APV.1038.

**Cidade Alta**  
**2 Quartos**

**VALOR IMÓVEIS RN- Creci. J.1833. F.3201-3000.** Exclusivo Solar Cidade Alta. Nordeste, Deodoro sl p/2 amb, 2/4 s/1 ste, coz, var, gar lazer. (ac CEF). AA.182.

**CAIO FERNANDES - C.1191. F.4008-0001.** Plantaio sábado/ dom/feriados das 8 às 17h. www.caiofernandes.com.br. Apto 80m2, 2/4 snd 1 ste, sl p/ 2 amb, coz c/ arms, dep emp, pilotis, seg 24h, R\$ 145 mil. APV.16160.

**VENDO EXCELENTE APTO NO ALTO DA CANDELARIA**  
Exc loc, alto padrão de acabamento, arms em todos cômodos, um apto por andar, 290m2 de ar privat, sl p/3 amb, c/ linda vista panor. de Natal, lavb, 4 ste (1 master c/ var) coz, desp, ar serv, sl fest, sl jogos, piscinas adulto/crianças, sauna, quad poliesp, churras c/ área apoio, 4 vag cob de gar e qto p/ desp R\$ 800 mil.

**3222-9922**  
**9982-9399**

**3 Quartos**

**PERES & PERES IMÓVEIS- C.1607. F.4006-0207.** 2/4 sd 1 st, 2 sls, coz, lavand, var, ar serv, churras, piscina, 2 gar, 2 elev, sl fest, playground, 0m2, R\$ 90 mil + SD. AV-01715.

**PROCURADORIA DE IMÓVEIS- C.998. F.4006-3838.** Plantaio sáb/ dom. Porto Potengi Ap c/ ótm vista p/ rio Potengi, 3/4-1 ste, móveis/coz 85m2/ár. const. R\$ 160 mil. APV788.

**CAIO FERNANDES - C.1191. F.4008-0001.** Plantaio sábado/ dom/feriados das 8 às 17h. www.caiofernandes.com.br. Apto 79m2, 3/4 sd 1 ste, sl p/ 2 amb, wc soc, coz, elev, pilotis, seg 24h, R\$ 150 mil, ac. CEF. APV.16159.

**Cidade Jardim**  
**2 Quartos**

**PROCURADORIA DE IMÓVEIS- C.998. F.4006-3838.** Plantaio sáb/ dom. Cond Mar do Sul, ap, terr, 2/4 + d.e., doc em ordem. R\$ 110 mil. APV794.

**LOPES CORRETOR DE IMÓVEIS - C.2977. F.3208-8882/ 9184-6461.** Vde apto R\$ 150 mil.

**Cidade Satélite**  
**2 Quartos**

**SÓLIDA IMÓVEIS- C.0316/J.S.** Plantaio no 3133-4000. 2/4(1 ste), novo, 54m2, sl p/2 amb, revestimento, sombra, a.serv, wc, coz amer, sl fest R\$ 85 mil. SIVA.2051.

**SOUSA & AMARAL - C.2502. F.3082-1949/9100-0096.** Ap 2/4 snd 1 ste, sl p/ 2 amb, wc soc, coz, ar serv, 1 vg gar. AP070F.

**PERES & PERES IMÓVEIS- C.1607. F.4006-0207.** 2/4, sl, coz, arm no quarto, lavand, ar serv, churras, piscina, gar, sl fest, playground, qdr poliesportiva. R\$ 78 mil. AV-01323.

**LC EMP. IMOB - C.1597-J. F.3206-6323/9401-2755/8899-6169.** Vdo apt c/ sl, 2/4 s/1 ste, 2 sls, wc, 65m2. R\$ 130 mil. APV963.

**1.1 Cidade Satélite**

**VALOR IMÓVEIS RN- Creci. J.1833. F.3201-3000.** Novo, 2/4, sl/2 amb, wc c/arm, c/arm, 1 gar, lazer. AV-4032/5004/5064.

**VALOR IMÓVEIS RN- Creci. J.1833. F.3201-3000.** Rápasse Alfredo Volpi, 1 sl 2 amb, 2/4, wc soc, coz, lzer completo, 1 gar, guarita, valor. R\$ 35.000 + saldo devedor. AV 6006.

**HENRIQUE VIEIRA- C.2704. 17ª** Reg. F.3231-4458/9115-6658. P. Venetto, var, sla, wc, 2/4 s/1 ste. R\$ 90 mil.

**PROCURADORIA DE IMÓVEIS- C.998. F.4006-3838.** Plantaio sáb/ dom. Apto no Villagio Veritá II. 50m2, 2/4 todo c/arm nos qtos, coz e wc. R\$ 100 mil. APV1102.

**PROCURADORIA DE IMÓVEIS- C.998. F.4006-3838.** Plantaio sáb/ dom. Sun Gardens Apto andar alto 58m2, 2/4 snd 1 ste, sl p/ 2 amb, wc soc, R\$ 135 mil à vista ou repasse de R\$ 65 mil + S.Dev. APV1086.

**CAIO FERNANDES - C.1191. F.4008-0001.** Plantaio sábado/ dom/feriados das 8 às 17h. www.caiofernandes.com.br. Belo Apto 2/4 snd 1 ste, novo, andar alto, ar lazer, 2 vg gar, R\$ 140 mil. APV17285.

**Cidade Verde**  
**2 Quartos**

**LC EMP. IMOB - C.1597-J. F.3206-6323/9401-2755/8899-6169.** Vdo apt c/ sl, 2/4 s/1 ste, coz amer, dep emp, wc soc, desp, ar lazer comp R\$ 145 mil. LC46.

**PROCURADORIA DE IMÓVEIS- C.998. F.4006-3838.** Plantaio sáb/ dom. Apto c/ ar lzer, 2/4 s/1 ste, 2 sls, wc, 65m2. R\$ 130 mil. APV963.

**LC EMP. IMOB - C.1597-J. F.3206-6323/9401-2755/8899-6169.** Vdo apt c/ sl, 2/4, wc soc, coz. R\$ 150 mil. LC17.

**1.1 Cidade Verde**

**LC EMP. IMOB - C.1597-J. F.3206-6323/9401-2755/8899-6169.** Apto c/sl 2 amb, 3/4 s/2 ste, copa/coz, wc soc, ar serv, quartos c/ arms, ar lazer compl. R\$ 160 mil. LC.57.

**LC EMP. IMOB - C.1597-J. F.3206-6323/9401-2755/8899-6169.** Apto c/sl p/2 amb, 3/4 S/1 ste, wc soc, arm, copa/coz, qtos, arm, coz, ar serv, dep emp, gar, churrasq, pisc, bar, sauna, qdra poli, etc. R\$ 185 mil. LC.37.

**PERES & PERES IMÓVEIS- C.1607. F.4006-0207.** 3/4 sd 1 st, 1 sl, coz, lavand, dep emp, var, wc serv, ar serv, pisc, 2 gar, 2 elev, sl fest, playground, 75m2, R\$ 175 mil. AV-01763.

**VALOR IMÓVEIS RN- Creci. J.1833. F.3201-3000.** Ótimo apto, 3/4 snd 2 sts, 1 sl 2 amb, coz c/ arm, wc soc, lzer compl, 1 vag, valor R\$ 160.000. AV 6017.

**HENRIQUE VIEIRA- C.2704. 17ª** Reg. F.3231-4458/9115-6658. Apto, var, sla, wc, 3/4 s/1 ste, coz, ar serviço, 2 v. garag. R\$ 170 mil.

**PROCURADORIA DE IMÓVEIS- C.998. F.4006-3838.** Plantaio sáb/ dom. Pq Italiaia. Ap 3/4 sdo 1 ste + dep, 2 vgs cobert, sla p/2 amb, coz, ar/ serv, var, corr, óima- ar/ lzer. R\$ 175 mil. APV-861.

**Lagoa Nova**  
**2 Quartos**



**1.1 Lagoa Nova**

**1.1**

**Apartamento**  
Compra e Venda

**Lagoa Nova**

**2 Quartos**

**VALOR IMÓVEIS RN- Creci.** J.1833. F.3201-3000. Apto novo, sombra, 2/4 s/2 ste, sl 3 ambs, var, coz, ar serv, 2 gar, lazer, 110m2. R\$ 280 mil. AV-4077.

**VALOR IMÓVEIS RN- Creci.** J.1833. F.3201-3000. Apt 94m2, 2/4 s/1 ste, sl 2 ambs, coz c/arm, 2 gar, próx Rui Barbosa. R\$ 170 mil. AV-5084.

**3 Quartos**

**LC EMP. IMOB - C.1597-J.** F.3206-6323/8999-6169. Belo Apto c/ sl p/3 amb, 3 sts, arms, copa, coz, desp, lavb, dep emp, ar serv, var, elev, sl fest. R\$ 370 mil. LC.28.

**SOUSA & AMARAL - C.2502.** F.3082-1949/9100-0096. 3/4 s/nd 1 st, sl p/2 amb, wc soc, coz, ar serv, dep emp, 2 vg gar. AP62f.

**LC EMP. IMOB - C.1597-J.** F.3206-6323/8999-6169. Vdo Apto c/ sl p/2 amb, 1 ste, 2 semi-sts, copa, coz, ar serv, mobil, esc, wc soc, gar 2 carr. R\$ 220 mil. LC.73.

**LC EMP. IMOB - C.1597-J.** F.3206-6323/8999-6169. C/sala p/ amb, 3/4 s/1 st, 2 semi-sts, wc soc, cop, coz, desp, ar serv, dep emp, 2 vg gar, elev, pisc, salão festa, quadra poliesportiva. R\$ 378 mil. LC.86.

**LC EMP. IMOB - C.1597-J.** F.3206-6323/8999-6169. Apto ótm localiz c/ sl 2 amb, 3/4 sd 2 sts, wc soc, closet, arms quartos, coz c/arm, bancadas granito nos wcs e coz, wc emp, escrí, box wcs, gar 2 carr, 2 elev, pisc, salão festa, quadra poliesportiva. R\$ 350 mil. LC.129.

**PERES & PERES IMÓVEIS- C.1607.** F.4006-0207. 3/4, sdo 3 sts, 2 sls, coz, copa, lav, dep emp, esc, var, wc serv, ar/serv, desp, churras, pisc, 4 gar, 3 elev, sl/feet, playg. R\$ 270 mil + SD. AV-01933.

**PERES & PERES IMÓVEIS- C.1607.** F.4006-0207. 3/4 s/nd 1 ste, 2 sls, coz, arm no quarto, dep emp, lavand, var, 2 ggm, 117m2 R\$ 150 mil. AV.01631.

**PERES & PERES IMÓVEIS- C.1607.** F.4006-0207. 3/4 s/nd 1 ste, 2 sls, coz, dep emp, ar serv, churr, piscina, 2 gar, 2 elev, sl fest, playg, 0m2 R\$ 260 mil. AV.01657.

**PERES & PERES IMÓVEIS- C.1607.** F.4006-0207. Apto 3/4, sdo 3 sts, closet, 4 sls, coz, copa, arm no qto, lavand, dep emp, var, wc serv, ar/serv, desp, 2 gar, 1 elev, sl fest, 0m2. R\$ 365 mil. AV-01677.

**PERES & PERES IMÓVEIS- C.1607.** F.4006-0207. 3/4 s/nd 3 sts, closet, 3 sls, coz, copa, lav, dep emp, var, wc serv, ar/serv, desp, churras, pisc, 2 gar, 2 elev, sl fest, playg, 194m2 R\$ 430 mil. AV.01710.

**PERES & PERES IMÓVEIS- C.1607.** F.4006-0207. 3/4 sd 1 ste, 2 sls, coz, var, ar serv, churras, pisc, 2 gar, 2 elev, sl de festa, playground. 93m2. R\$ 225 mil. AV.01734.

**PERES & PERES IMÓVEIS- C.1607.** F.4006-0207. 3/4 s/nd 3 sts, closet, 2 sls, coz, armário no quarto, lav, dep emp, var, wc serv, churras, pisc, 2 gar, 2 elev, sl de festa, play, qdr, poliesportiva, 150 m2. R\$ 400 mil. AV.01728.

**PERES & PERES IMÓVEIS- C.1607.** F.4006-0207. 3/4 sd 1 ste, 2 sls, coz, arm no quarto, lav, var, wc serv, ar/serv, pisc, 1 gar, 1 elev, 90m2. R\$ 160 mil. AV.01746.

**PROCURADORIA DE IMÓVEIS- C.998.** F.4006-3838. Plantaio sáb/ dom/ feriados. Apto, 3/4, 1 ste, var, sl 2 amb, pisc, adu/inf, qdra esport, 2 vg. R\$ 220 mil. APV909.

**PROCURADORIA DE IMÓVEIS- C.998.** F.4006-3838. Plantaio sáb/ dom/ feriados. Apto, c/ 3/4 (sd 1 ste), 2 sts, ar serv, dep emp. R\$ 330 mil. APV1042.

**1.1 Lagoa Nova**

**1.1**

**PROCURADORIA DE IMÓVEIS- C.998.** F.4006-3838. Plantaio sáb/ dom/ feriados. Apto c/105m2 de área privativa, 3/4 sdo 2 sts, 2 sls, var, coz, ar serv, lazer compl, excel acab, coz amerc, arm. R\$ 310 mil. APV1068.

**CAIO FERNANDES - C.1191.** F.4008-0001. Plantaio sáb/ dom/ feriados das 8 às 17h. www.caiofernandes.com.br. Otm apto, 80m2, 3/4 s/nd 1 ste, sl p/ 2 amb, coz c/arm, boa ar/lazer, prédio c/ elev R\$ 170 mil ac. CEF. APV.17025.

**CAIO FERNANDES - C.1191.** F.4008-0001. Plantaio sáb/ dom/ feriados das 8 às 17h. www.caiofernandes.com.br. Oport, apto c/ 3 ste, ar lazer comp, R\$ 225 mil ou R\$ 140 mil + saldo dev. APV.15870.

**CAIO FERNANDES - C.1191.** F.4008-0001. Plantaio sáb/ dom/ feriados das 8 às 17h. www.caiofernandes.com.br. Oport, apto c/ 3 ste, ar lazer comp, R\$ 225 mil ou R\$ 140 mil + saldo dev. APV.15870.

**CAIO FERNANDES - C.1191.** F.4008-0001. Plantaio sáb/ dom/ feriados das 8 às 17h. www.caiofernandes.com.br. exc apto 140m2, 3/4 s/nd 1 ste + dep emp, 2 vg gar, lindo, ac. CEF R\$ 300 mil. APV.17231.

**CAIO FERNANDES - C.1191.** F.4008-0001. Plantaio sáb/ dom/ feriados das 8 às 17h. www.caiofernandes.com.br. Otm apto 98m2, 3/4 s/nd 1 ste + dep emp, 2 vg gar, ar/lazer, ac CEF R\$ 160 mil. APV17308.

**+ de 3 Quartos**

**LC EMP. IMOB - C.1597-J.** F.3206-6323/8999-6169. Lindissimo apto c/ fino acabto e todos os arms, 3 sls, var, 4 suít, escrit, quarto depósito, lavb, dep emp, copa/coz, ar serv, 3 vg gar, ar/lazer comp R\$ 1.100.000,00. LC134.

**CAIO FERNANDES - C.1191.** F.4008-0001. Plantaio sáb/ dom/ feriados das 8 às 17h. www.caiofernandes.com.br. Otm apto, 120m2, exc loc, 4/4 s/nd 1 suít, sl p/ 3 amb, var, coz, 3 vg gar, ótm acab. R\$ 170 mil. APV.15570.

**CAIO FERNANDES - C.1191.** F.4008-0001. Plantaio sáb/ dom/ feriados das 8 às 17h. www.caiofernandes.com.br. Otm apto, 130m2, 4 sts, and alto, AC CEF. excel local R\$ 380 mil. APV.16907.

**Lagoa Seca**

**3 Quartos**

**PROCURADORIA DE IMÓVEIS- C.998.** F.4006-3838. Plantaio sáb/ dom/ feriados. Apto 3/4 (1 ste), wc, 2 sls, coz, ar serv. R\$ 190 mil. APV1017.

**Morro Branco**

**2 Quartos**

**PROCURADORIA DE IMÓVEIS- C.998.** F.4006-3838. Plantaio sáb/ dom/ feriados. Gentil Fernandes Residência Apt 2/4 (1 ste) wc, sl, coz, ar serv. a partir. R\$ 122 mil. APV979.

**PROCURADORIA DE IMÓVEIS- C.998.** F.4006-3838. Plantaio sáb/ dom/ feriados. Resid Maria Isaura, Ap. 2 sts e 1 semi ste, sl, coz, ar serv, dep compl, wc, 2 vgs gar, 94m2, a partir. R\$ 215 mil. APV978.

**CAIO FERNANDES- C.1191.** F.4008-0001. Plantaio sáb/ dom/ feriados das 8 às 17h. www.caiofernandes.com.br. Otm apto 500m2, 2/4 s/nd 1 ste, prédio revest, elev, 1 vg gar, exc localiz R\$ 132 mil. APV17295.

**3 Quartos**

**LC EMP. IMOB - C.1597-J.** F.3206-6323/8999-6169. Apto c/ sl p/3 amb, 3 sts, esc, arms, copa/coz c/arm, dep emp, 200m. R\$ 500 mil. LC.38.

**LC EMP. IMOB - C.1597-J.** F.3206-6323/8999-6169. Apto c/ sl p/2 amb, 3 sts, closet, arms nos qtos, copa/coz, wc soc, ar serv, gar 2 aut, gerador, elev. R\$ 250 mil. LC.62.

**1.1 Morro Branco**

**1.1**

**LC EMP. IMOB - C.1597-J.** F.3206-6323/8999-6169. Vdo apt c/ sl p/2 amb, 3/4, 1 ste, copa/coz c/arm, elev. R\$ 185 mil. LC19.

**PERES & PERES IMÓVEIS - C.1607.** F.4006-0207. Apto 3/4, 2 sls, coz, dep emp, wc serv, ar serv, 1 gar, 100m2. R\$ 130 mil. AV-01586.

**PERES & PERES IMÓVEIS - C.1607.** F.4006-0207. 3/4, s/nd 1 ste, closet, 2 sls, coz, arm no quarto, lav, dep emp, var, wc serv, ar serv, churras, pisc, 2 gar, 1 elev, sl de festa, 88 m2, R\$ 250 mil. AV.01720.

**PROCURADORIA DE IMÓVEIS- C.998.** F.4006-3838. Plantaio sáb/ dom/ feriados. Excel, apt 80m2, 3/4 sdo 1 ste, sl p/2 amb, espetacular ar/lazer, ac financ. CAIXA. R\$ 210 mil. APV.1101.

**CAIO FERNANDES- C.1191.** F.4008-0001. Plantaio sáb/ dom/ feriados das 8 às 17h. www.caiofernandes.com.br. Bom apto, 78m2, 3/4 sd 2 sts, coz c/arm, 2 vgs de gar. Apenas R\$ 130 mil. Ac CEF. APV.16255.

**CAIO FERNANDES- C.1191.** F.4008-0001. Plantaio sáb/ dom/ feriados das 8 às 17h. www.caiofernandes.com.br. Otm apto 85m2, 3/4 + dep emp, c/ elev, ac CEF R\$ 157 mil. APV.16764.

**Neópolis**

**LÚCIO ABREU - C.051.** F.9982-9399/3222-9922. Novo, 96m2, var, sl p/ 2 amb, coz, ar serv, dep emp, 2 vg, ar/lazer comp, seg tot R\$ 250 mil.

**LÚCIO ABREU - C.051.** F.9982-9399/3222-9922. Novo, 96m2, var, sl p/ 2 amb, coz, ar serv, dep emp, 2 vg, ar/lazer comp, seg tot R\$ 250 mil.

**2 Quartos**

**SOUSA & AMARAL - C.2502.** F.3082-1949/9100-0096. Repasse apto 2/4 entr em mar 2011 R\$ 25 mil + Saldo devedor. AP33.

**PERES & PERES IMÓVEIS- C.1607.** F.4006-0207. 2/4, 1 sl, coz, copa, arm no quarto, lav, dep emp, wc soc, 1 gar, 65m2. R\$ 100 mil. AV.01759.

**HENRIQUE VIEIRA- C.2704.** 17ª Reg. F.3231-4458/9115-6658. Apto, var, sl, 2/4 s/1 st, coz, 1 gar. R\$ 33 mil + SD.

**Henrique Vieira- C.2704.** 17ª Reg. F.3231-4458/9115-6658. Apto, var, sl, 2/4 s/1 st, coz, 1 gar. R\$ 130 mil quitado.

**CAIO FERNANDES - C.1191.** F.4008-0001. www.caiofernandes.com.br. Plantaio sáb/ dom/ feriados das 8 às 17h. Apto 65m2, 2/4 s/nd 1 suít c/ closet, sl p/2 amb, coz, 1 vg gar, ar/lazer R\$ 110 mil. APV.15248.

**CAIO FERNANDES - C.1191.** F.4008-0001. www.caiofernandes.com.br. Plantaio sáb/ dom/ feriados das 8 às 17h. Bom apto 62m2, 2/4 s/nd 1 ste + dep emp, 1 vg gar, R\$ 90 mil. Ac Cef. APV.17009.

**Nova Descoberta**

**2 Quartos**

**PROCURADORIA DE IMÓVEIS- C.998.** F.4006-3838. Plantaio sáb/ dom/ feriados. Apt 2/4 (1ste) wc, sl, coz, ar serv. R\$ 130 mil. APV1034.

**3 Quartos**

**CAIO FERNANDES- C.1191.** F.4008-0001. Plantaio sáb/ dom/ feriados das 8 às 17h. www.caiofernandes.com.br. Otm apto reform, 126m2, 3/4 s/nd 1 ste + dep emp, 2 vg gar, R\$ 160 mil ac/ta CEF. APV.17060.

**Nova Pamamirim**

**2 Quartos**

**ESCRIT.IMOB.CARLOS CUNHA - C.1073.** F.3211-3252/4646. c/ ste, 2/4 c/arm, sla, coz c/arm, pisc, ldo sombra. 165 mil quitado.

**1.1 Nova Pamamirim**

**1.1**

**LC EMP. IMOB - C.1597-J.** F.3206-6323/8999-6169. Vdo Apto, cond fech c/ sl, 2/4, wc soc, copa, coz, ar/serv, guarita, gar, slao/feitas, qdra poliesp. R\$ 85 mil. LC78.

**LC EMP. IMOB - C.1597-J.** F.3206-6323/8999-6169. Apto c/ sl, 2/4, wc soc, copa/coz, ar serv, aceito financ p/ Caixa Econ. Federal R\$ 80 mil. LC.133.

**PERES & PERES IMÓVEIS- C.1607.** F.4006-0207. 2/4 sd 1 ste, 1 sla, coz, var, churrasq, 1 gar, 1 elev, sl fest, 80m2, R\$ 139 mil AV01518.

**PERES & PERES IMÓVEIS- C.1607.** F.4006-0207. 2/4, 1 sla, coz, lavanderia, ar serv, 1 gar, 60m2, R\$ 75 mil AV01750.

**VALOR IMÓVEIS RN- Creci.** J.1833. F.3201-3000. Apto novo, 2/4 s/1 ste, sla 2 ambs, wc e coz c/arm, 1 gar, R\$ 135 mil (AC CEF) AV4056.

**VALOR IMÓVEIS RN- Creci.** J.1833. F.3201-3000. Apto novo, 2/4 s/1 ste, sla 2 ambs, wc e coz c/arm, 1 gar, R\$ 135 mil (AC CEF) AV4056.

**VALOR IMÓVEIS RN- Creci.** J.1833. F.3201-3000. Apto, 2/4 s/1 ste, sla 2 ambs, wc soc, lzer completo, 1 vag, apto novo, ent em outubro 2009. valor R\$ 120.000 (a vista). AV.6019.

**PROCURADORIA DE IMÓVEIS- C.998.** F.4006-3838. Plantaio sáb/ dom/ feriados. Vila Felicitia Ap 2/4, sl estar/jantar, churras, jard int, pisc, sl ginast, seg, entr/julho/08. R\$ 92 mil. APV830.

**3 Quartos**

**SÓLIDA IMÓVEIS- C.0316/J.S.** Plantaio no 3133-4000. 3/4(1ste), sl, coz, wc, gar, sl festa, playground, próx col Salesiano. R\$ 100 mil. SIVA.3053.

**SÓLIDA IMÓVEIS- C.0316/J.S.** Plantaio no 3133-4000. Apto c/3/4, 1 ste, 77m2 útil, semi-novo, sl 2a, coz, wc, var, 2 gar, pisc, churras, car, imóvel. R\$ 165 mil. SIVA-3064.

**SOUSA & AMARAL - C.2502.** F.3082-1949/9100-0096. Ap 3/4 s/nd 1 ste, sl, wc soc, coz, ar serv, ld somb. R\$ 90 mil. AP45.

**PERES & PERES IMÓVEIS - C.1607.** F.4006-0207. 3/4 sd 1 ste, 2 sls, coz, var, ar/serv, churras, pisc, 2 gar, elev, sl/feet, playg. R\$ 140 mil. AV-01262.

**VALOR IMÓVEIS RN- Creci.** J.1833. F.3201-3000. Ótimo apto, 1 sl 2 amb, 3/4 s/nd 1 st, wc soc, coz, ar serv, 1 gar, lzer completo, prox ao cond. Europa. R\$ 120 mil. (aceita CEF), AV.6013.

**VALOR IMÓVEIS RN- Creci.** J.1833. F.3201-3000. Ótimo aca apto 3/4 s/1 ste, sl 2 ambs, var, coz, 1 gar, próx ao CELM. AV-5031.

**VALOR IMÓVEIS RN- Creci.** J.1833. F.3201-3000. Ótimo aca Apto excel, 3/4 sdo 1 ste, coz, sl 2 amb, dep emp, desp, wc c/blindex, 1 gar, 890,00m2, reform, ac XEF. R\$ 110 mil. AV-6032.

**HENRIQUE VIEIRA- C.2704.** 17ª Reg. F.3231-4458/9115-6658. Sun Family, apto, var, sl, wc, 3/4 s/1 st, coz, 2 gar, R\$ 65 mil + SD.

**LOPES CORRETOR DE IMÓVEIS- C.2977.** F.3208-8882/9184-6461. Vde ap 3/4 s/nd 1 ste R\$ 140 mil.

**PROCURADORIA DE IMÓVEIS- C.998.** F.4006-3838. Plantaio sáb/ dom/ feriados. Apto 3/4, sd 1 ste, sl p/2 amb, wc soc, coz, ar serv. R\$ 100 mil. APV1069.

**CAIO FERNANDES - C.1191.** F.4008-0001. www.caiofernandes.com.br. Plantaio sáb/ dom/ feriados das 8 às 17h. Não permcam esta oport, apto novo em Emaús, 69m2, 3/4 sd 1 ste, fácil acesso, R\$ 110.976,00. Ac. CEF. APV.16486.

**CAIO FERNANDES - C.1191.** F.4008-0001. Plantaio sáb/ dom/ feriados das 8 às 17h. www.caiofernandes.com.br. Apto c/ 70m2, 3/4 s/nd 1 ste, sl, wc, coz, 1 vg gar, ar/lazer R\$ 120 mil ac. CEF. APV.16078.

**1.1 Nova Pamamirim**

**1.1**

**CAIO FERNANDES - C.1191.** F.4008-0001. Plantaio sáb/ dom/ feriados das 8 às 17h. www.caiofernandes.com.br. Bom apto, 75m2, 3/4 s/nd 1 ste, sl, coz, guarita, ar/lazer, R\$ 110 mil. Ac. CEF. APV.15605.

**CAIO FERNANDES - C.1191.** F.4008-0001. Plantaio sáb/ dom/ feriados das 8 às 17h. www.caiofernandes.com.br. Bom apto, ótm loc, 70m2, 3/4 s/nd 1 ste, R\$ 105 mil ac CEF. APV.16951.

**CAIO FERNANDES - C.1191.** F.4008-0001. Plantaio sáb/ dom/ feriados das 8 às 17h. www.caiofernandes.com.br. Bom apto, 82m2, 3/4 s/nd 1 ste, sl, coz amerc, R\$ 85 mil. Ac CEF. APV.17108.

**CAIO FERNANDES - C.1191.** F.4008-0001. Plantaio sáb/ dom/ feriados das 8 às 17h. www.caiofernandes.com.br. Oportunidade Plano 100 da Ayrton Senna, 76m2, 3/4 s/nd 1 ste, 2 vg gar R\$ 140 mil, ac. CEF. APV.17144.

**Petrópolis**

**2 Quartos**

**ESCRIT.IMOB.CARLOS CUNHA - C.1073.** F.3211-3252/4646. Apto. 2/4 closet, salão de festas, garagem, R\$ 150 mil, quitado.

**LC EMP. IMOB - C.1597-J.** F.3206-6323/8999-6169. Vdo apt c/ sl p/2 amb, 2/4 s/1 ste, arm qtos, wc soc, coz, desp, ar serv, dep emp, gar 2 vgs, guarita, elev. R\$ 200 mil. LC45.

**LÚCIO ABREU - C.051.** F.9982-9399/3222-9922. Linda vista do rio e mar, var, sl p/ 2 amb, 2 dormit (s/nd 1 ste) wc soc, coz, ar serv, entrega c/ arms de coz e wc, depósito indiv em cada apto, ar/lzer c/ piscina, churras e playground, terraço panoram, financ em até 240 meses garant p/ Bradesco.

**VALOR IMÓVEIS RN- Creci.** J.1833. F.3201-3000. Apto novo ambs c/arm, 2/4 s/1 ste, 1 2 amb, coz c/arm, lazer, 1 gar. AV.4017.

**LÚCIO ABREU - C.051.** F.9982-9399/3222-9922. Linda vista do rio e mar, var, sl p/ 2 amb, 2 dormit (s/nd 1 ste) wc soc, coz, ar serv, entrega c/ arms de coz e wc, depósito indiv em cada apto, ar/lzer c/ piscina, churras e playground, terraço panoram, financ em até 240 meses garant p/ Bradesco.

**CAIO FERNANDES - C.1191.** F.4008-0001. Plantaio sáb/ dom/ feriados das 8 às 17h. www.caiofernandes.com.br. Oportunid no Ponta Negra Flat, linda vista p/ mar. 130 mil. Pagto facilitado. APV.4.294.

**1 Quarto**

**LC EMP. IMOB - C.1597-J.** F.3206-6323/8999-6169/9401-2755. Belo flat 25' and c/ sl, 1 ste, coz amerc, var, ar/lazer comp R\$ 140 mil. LC109.

**SOUSA & AMARAL - C.2502.** F.3082-1949/9100-0096. 1ste, sl, coz, ar serv, ótm vista. R\$ 85 mil. AP018.

**CAIO FERNANDES - C.1191.** F.4008-0001. Plantaio sáb/ dom/ feriados das 8 às 17h. www.caiofernandes.com.br. Oportunid no Ponta Negra Flat, frente p/ mar. apenas. R\$ 85 mil. APV.16494.

**2 Quartos**

**LC EMP. IMOB - C.1597-J.** F.3206-6323/8999-6169/9401-2755. Vdo ap novo no cond Residência Príncipe de Asturias em P.Negra prox ao Praia Shopping c/ 1 sl, 2/4, wc soc, coz, amerc, ar/lazer c/ pisc, cooper, qdra tens. poliesp, 2 pisc, cbar molhado, vista p/ mar, 1 vg gar, 2 elev e var R\$ 140 mil. pode ser financ p/ Caixa. LC.110.

**HENRIQUE VIEIRA- C.2704.** 17ª Reg. F.3231-4458/9115-6658. Verano, var, sl, wc, 2/4, s/1 st, coz, R\$ 79 mil + sd.

**3 Quartos**

**PERES & PERES IMÓVEIS - C.1607.** F.4006-0207. 4/4, sdo 4 sts, closet, 3 sls, coz, armário no qto, lavand, dep emp, escrit, wc serv, ar serv, desp, pisc, 4 gar, 2 elev, sl festa, 264m2.

**1.2** Areia Preta

**1.2** Apartamento Aluga

**Areia Preta**

**2 Quartos**

**ALUGUE COM VALOR** - Creci. J.1833. F.3201-3000/3201-6262. Vista p/mar, 2/4 snt 1 ste, sl p/2 amb, closet, wc soc, coz c/arms, 2 elev, 2 gar, lazer R\$ 1.400,00 s/ taxas. AA-404.

**3 Quartos**

**PERES & PERES IMÓVEIS** - C.1607. F.4006-0207. 3/4 snt 2 ste, 3 sls, coz, dep emp, wc serv, churras, pisc, 2 vag gar, 2 elev, sl festa, playground, 200m2, R\$ 2.200,00 incluso a taxa de cond. (Solar do Atlântico - c/ vista p/ o mar), temos 02 disponibilidades no cond. Atalaia. AL 00712.

**ALUGUE COM VALOR** - Creci. J.1833. F.3201-3000/3201-6262. Vista p/mar, apt 3 ste, sla/2 amb, lav, qts e coz c/arms, dep emp, lizer/compl. AA-219.

**Barro Vermelho**

**2 Quartos**

**TEC IMOBILIÁRIA** - C.1718 F.3221-2222/9981-0538. 2/4 + dep R\$ 550,00 + cond + IPTU. Ed -Eliane próx ao Colégio das Neves.

**CAIO FERNANDES** - C.1191. F.4008-0001. Plantão sábado/dom/feriados das 8 às 17h. Apto c/ 2/4, sla, var, wc soc, coz, ar serv, 1 gar cob. R\$ 700,00 + cond. APA-10035.

**CAIO FERNANDES** - C.1191. F.4008-0001. Plantão sábado/dom/feriados das 8 às 17h. Apto c/2/4, sl, wc soc, coz, ar/serv, 1 ggm cobert, elev, R\$ 700,00 + cond. APA-10358.

**TEC IMOBILIÁRIA** - C.1718 F.3221-2222/9981-0538. Alugo Ap 2/4 (1 ste) + dep, todo c/arms, vista parcial do mar Ed Geórgie Washington, elev, gar, sl, var, coz, ar serv, R\$ 700,00 + taxas.

**3 Quartos**

**ALUGUE COM VALOR** - Creci. J.1833. F.3201-3000/3201-6262. Prox a Gosto de Pão, sombra, apt 3/4 s/1 ste, sl p/2 amb, coz, 1 gar. R\$ 650 + taxas. AA-315.

**Candelária**

**2 Quartos**

**CAIO FERNANDES** - C.1191. F.4008-0001. Plantão sábado/dom/feriados das 8 às 17h. Apto mobil c/2/4, sl, var, coz c/arms, wc soc, 1 gar cob. R\$ 700,00 + cond. APA-10188.

**CAIO FERNANDES** - C.1191. F.4008-0001. Plantão sábado/dom/feriados das 8 às 17h. Apto c/3/4 1 ste, c/closet, 3 arm emb, sl p/3 amb, wc soc, coz c/arms, desp dep emp, ar serv, ar lazer compl, elev, 2 vgs gar. R\$ 1 mil + cond. APA-10360.

**CAIO FERNANDES** - C.1191. F.4008-0001. Plantão sábado/dom/feriados das 8 às 17h. Apto c/3/4 sdo 1 ste, sl p/2 amb, wc soc, ar serv, 2 gar cob. R\$ 800,00 + cond. APA-10240.

**ALUGUE COM VALOR** - Creci. J.1833. F.3201-3000/3201-6262. Apto c/1 sl p/2 amb, 3/4, wc, coz, 1 vaga, sombra R\$ 600,00 sem taxas. AA415.

**SOUSA & AMARAL** - C.2502. F.3082-1949/9100-0096. Apto, 2/4 sdo 1 ste, sl p/2 amb, wc soc, coz, ar serv, 1 vag gar. R\$ 900,00 + cond.

**PERES & PERES IMÓVEIS** - C.1607. F.4006-0207. 2/4, sdo 2 ste, 2 sls, coz, ar serv, 1 gar, 1 elev, (Cond. Políngia). R\$ 900,00 com cond incluso + taxas. AL00722.

**PERES & PERES IMÓVEIS** - C.1607. F.4006-0207. 2/4, sdo 1 ste, sl, coz, var, ar serv, piscina, 2 elev, sl fest, play, 58m2 (Res Metrópolis) R\$ 900,00 + taxas. Temos 2 unid. AL-00723.

**APARTAMENTO** - 2/4, cond. Metrópolis, lado da sombra, torre Londres, 8º andar. R\$ 750,00. F: 3202-2729/9984-2609.

**1.2** Candelária

**3 Quartos**

**TEC IMOBILIÁRIA** - C.1718 F.3221-2222/9981-0538. 3/4 + dep R\$ 700,00 + cond + IPTU. Bairro Latino viz Shopping Natal (terreo).

**Tec. Imobiliária**

**TEC IMOBILIÁRIA** - C.1718 F.3221-2222/9981-0538. 3/4 + dep R\$ 700,00 + cond + IPTU. Bairro Latino viz Shopping Natal (terreo).

**CAIO FERNANDES** - C.1191. F.4008-0001. Plantão sábado/dom/feriados das 8 às 17h. Apto c/2/4, sl, wc, coz, ar serv, R\$ 400,00 + cond. APA-9931.

**CAIO FERNANDES** - C.1191. F.4008-0001. Plantão sábado/dom/feriados das 8 às 17h. Apto c/2/4, sl, wc, coz, ar serv, 2 gar e uma das melhores ar lazer de Natal. R\$ 650,00 + cond. APA-10241.

**PERES & PERES IMÓVEIS** - C.1607. F.4006-0207. 3 sts, 1 sla coz, dep emp, wc serv, ar serv, pisc, 2 garags, playground, qdr. poliesportiva, 123m2, R\$ 1.300,00 + bxs. (Cond Green Towers). AL00701.

**Capim Macio**

**2 Quartos**

**CAIO FERNANDES** - C.1191. F.4008-0001. Plantão sábado/dom/feriados das 8 às 17h. Apto c/2/4, sl, wc soc, coz, c/arms, 2 gar cob. R\$ 700,00 + cond. APA-10016.

**CAIO FERNANDES** - C.1191. F.4008-0001. Plantão sábado/dom/feriados das 8 às 17h. Apto c/2/4, sl, wc soc, coz, 1 gar. R\$ 1 mil c/ cond. APA-197.

**CAIO FERNANDES** - C.1191. F.4008-0001. Plantão sábado/dom/feriados das 8 às 17h. Apto c/2/4, sl, wc soc, coz c/arms na pia, 1 vg gar. APA.10205.

**3 Quartos**

**COND SERRA DE CABUGI II** - Alugo Ap c/3/4, 2 wcs, slão, pisc, var, vg p/carro. R\$ 700,00 incluso cond. Tel. 3642-1064/8997-9188.

**CAIO FERNANDES** - C.1191. F.4008-0001. Plantão sábado/dom/feriados das 8 às 17h. Apto c/3/4 1 ste, c/closet, 3 arm emb, sl p/3 amb, wc soc, coz c/arms, desp dep emp, ar serv, ar lazer compl, elev, 2 vgs gar. R\$ 1 mil + cond. APA-10360.

**CAIO FERNANDES** - C.1191. F.4008-0001. Plantão sábado/dom/feriados das 8 às 17h. Apto c/3/4 sdo 1 ste, sl p/2 amb, wc soc, ar serv, 2 gar cob. R\$ 800,00 + cond. APA-10240.

**ALUGUE COM VALOR** - Creci. J.1833. F.3201-3000/3201-6262. Apto c/1 sl p/2 amb, 3/4, wc, coz, 1 vaga, sombra R\$ 600,00 sem taxas. AA415.

**CAIO FERNANDES** - C.1191. F.4008-0001. Plantão sábado/dom/feriados das 8 às 17h. Apto c/2/4, sl, wc soc, coz, ar serv, 1 gar. R\$ 700,00 + cond. APA-10188.

**CAIO FERNANDES** - C.1191. F.4008-0001. Plantão sábado/dom/feriados das 8 às 17h. Apto c/3/4 1 ste, c/closet, 3 arm emb, sl p/3 amb, wc soc, coz c/arms, desp dep emp, ar serv, ar lazer compl, elev, 2 vgs gar. R\$ 1 mil + cond. APA-10360.

**CAIO FERNANDES** - C.1191. F.4008-0001. Plantão sábado/dom/feriados das 8 às 17h. Apto c/2/4, sl, wc soc, coz, ar serv, 2 gar cob. R\$ 800,00 + cond. APA-10240.

**ALUGUE COM VALOR** - Creci. J.1833. F.3201-3000/3201-6262. Apto c/1 sl p/2 amb, 3/4, wc, coz, 1 vaga, sombra R\$ 600,00 sem taxas. AA415.

**CAIO FERNANDES** - C.1191. F.4008-0001. Plantão sábado/dom/feriados das 8 às 17h. Apto c/2/4, sl, wc soc, coz, ar serv, 1 gar. R\$ 700,00 + cond. APA-10188.

**ESCRIT. IMOB. CARLOS CUNHA** - C.1073. F.3211.3252/4646. Apto 2/4, sla, coz, wc, ar, serviços, s/cond. R\$ 380,00 e 430,00.

**1.2** Cidade Satélite

**Cidade Satélite**

**2 Quartos**

**CAIO FERNANDES** - C.1191. F.4008-0001. Plantão sábado/dom/feriados das 8 às 17h. Apto c/2/4, sl, wc soc, coz, ar serv, playground, ggem. R\$ 450,00 + cond. APA-8487.

**CAIO FERNANDES** - C.1191. F.4008-0001. Plantão sábado/dom/feriados das 8 às 17h. Apto c/2/4, sl, wc, coz, ar serv, R\$ 450,00 + cond. APA-9931.

**CAIO FERNANDES** - C.1191. F.4008-0001. Plantão sábado/dom/feriados das 8 às 17h. Apto c/2/4, sl, wc, coz, ar serv, 2 gar e uma das melhores ar lazer de Natal. R\$ 650,00 + cond. APA-10241.

**CAIO FERNANDES** - C.1191. F.4008-0001. Plantão sábado/dom/feriados das 8 às 17h. Apto c/2/4, sl, wc soc, coz, churras, 1 vg ggem. R\$ 500,00 + cond. APA-10359.

**ALUGUE COM VALOR** - Creci. J.1833. F.3201-3000/3201-6262. Ótim apto 2/4 snt 1 ste, 1 sla 2amb, wc soc, 1 gar, apto todo mobil, valor R\$ 900 s/bxs. AA403.

**3 Quartos**

**TEC IMOBILIÁRIA** - C.1718 F.3221-2222/9981-0538. 2/4 + 1/4 reversível, R\$ 500,00 + cond e sem IPTU - Cond D Antonio (prox da utm), gar, pisc, play, apto; sl, var, coz, ar serv.

**LC EMP. IMOB** - C.1597. F.3206-6323/8899-6169/9401-2755. Apto c/ sl p/3 amb, 3/4 s/1 ste todos c/arms, coz, dep, var, wc soc, lavb, 2 vag gar R\$ 1.100,00 + cond.

**CAIO FERNANDES** - C.1191. F.4008-0001. Plantão sábado/dom/feriados das 8 às 17h. Apto c/1/4, sl, wc, coz, incluso água/luz. R\$ 500,00, APA-10046.

**CAIO FERNANDES** - C.1191. F.4008-0001. Plantão sábado/dom/feriados das 8 às 17h. Apto c/2/4, sl, wc soc, coz, 1 gar. R\$ 1 mil c/ cond. APA-197.

**CAIO FERNANDES** - C.1191. F.4008-0001. Plantão sábado/dom/feriados das 8 às 17h. Apto c/2/4, sl, wc soc, coz c/arms na pia, 1 vg gar. APA.10205.

**2 Quartos**

**CAIO FERNANDES** - C.1191. F.4008-0001. Plantão sábado/dom/feriados das 8 às 17h. Apto c/2/4, sl, wc soc, coz, ar serv, 1 gar. R\$ 700,00 + cond. APA-10188.

**CAIO FERNANDES** - C.1191. F.4008-0001. Plantão sábado/dom/feriados das 8 às 17h. Apto c/2/4, sl, wc soc, coz, ar serv, 2 gar cob. R\$ 800,00 + cond. APA-10240.

**ALUGUE COM VALOR** - Creci. J.1833. F.3201-3000/3201-6262. Apto c/1 sl p/2 amb, 3/4, wc, coz, 1 vaga, sombra R\$ 600,00 sem taxas. AA415.

**CAIO FERNANDES** - C.1191. F.4008-0001. Plantão sábado/dom/feriados das 8 às 17h. Apto c/2/4, sl, wc soc, coz, ar serv, 1 gar. R\$ 700,00 + cond. APA-10188.

**CAIO FERNANDES** - C.1191. F.4008-0001. Plantão sábado/dom/feriados das 8 às 17h. Apto c/3/4 1 ste, c/closet, 3 arm emb, sl p/3 amb, wc soc, coz c/arms, desp dep emp, ar serv, ar lazer compl, elev, 2 vgs gar. R\$ 1 mil + cond. APA-10360.

**CAIO FERNANDES** - C.1191. F.4008-0001. Plantão sábado/dom/feriados das 8 às 17h. Apto c/2/4, sl, wc soc, coz, ar serv, 2 gar cob. R\$ 800,00 + cond. APA-10240.

**ALUGUE COM VALOR** - Creci. J.1833. F.3201-3000/3201-6262. Apto c/1 sl p/2 amb, 3/4, wc, coz, 1 vaga, sombra R\$ 600,00 sem taxas. AA415.

**CAIO FERNANDES** - C.1191. F.4008-0001. Plantão sábado/dom/feriados das 8 às 17h. Apto c/2/4, sl, wc soc, coz, ar serv, 1 gar. R\$ 700,00 + cond. APA-10188.

**ESCRIT. IMOB. CARLOS CUNHA** - C.1073. F.3211.3252/4646. Apto 2/4, sla, coz, wc, ar, serviços, s/cond. R\$ 380,00 e 430,00.

**1.2** Lagoa Nova

**Lagoa Nova**

**2 Quartos**

**CAIO FERNANDES** - C.1191. F.4008-0001. Plantão sábado/dom/feriados das 8 às 17h. Apto c/2 sts, sla p/2 amb, dep emp, ar serv, coz, wc, R\$ 1 mil. Incluso cond. APA-9932.

**CAIO FERNANDES** - C.1191. F.4008-0001. Plantão sábado/dom/feriados das 8 às 17h. Apto c/2 sts, sla p/2 amb, dep emp, ar serv, 1 gar. R\$ 850,00 + cond. APA-10132.

**PERES & PERES IMÓVEIS** - C.1607. F.4006-0207. 2/4, sl, coz, wc soc, dep emp, var, wc serv, ar serv, gar (Cond. Incluso). R\$ 800,00 + bxs (Cond RES Lizieux). AL 00248.

**ALUGUE COM VALOR** - Creci. J.1833. F.3201-3000/3201-6262. Próx ao Campus, ótimo apto 2/4 c/arms, sl, coz c/arms, dep emp, lazer, seg, conserv, vent e sombra R\$ 450 (+taxas). AA-311.

**ALUGUE COM VALOR** - Creci. J.1833. F.3201-3000/3201-6262. Próx a Prudente apto c/arms, 2/4 sdo 1 ste, lizer, 1 gar, seg. R\$ 600 + bxs. AA-316.

**3 Quartos**

**TEC IMOBILIÁRIA** - C.1718 F.3221-2222/9981-0538. 2/4 + 1/4 reversível, R\$ 500,00 + cond e sem IPTU - Cond D Antonio (prox da utm), gar, pisc, play, apto; sl, var, coz, ar serv.

**LC EMP. IMOB** - C.1597. F.3206-6323/8899-6169/9401-2755. Apto c/ sl p/3 amb, 3/4 s/1 ste todos c/arms, coz, dep, var, wc soc, lavb, 2 vag gar R\$ 1.100,00 + cond.

**CAIO FERNANDES** - C.1191. F.4008-0001. Plantão sábado/dom/feriados das 8 às 17h. Apto c/2/4, sl, wc soc, coz, 1 gar cob. R\$ 600,00 + cond. APA-10135.

**HENRIQUE VIEIRA** - C.2704. 17ª Reg. - F.3231-4458/9115-6658. Apart, var, sls, wc 3/4, s/1ste, coz.

**+ de 3 Quartos**

**CAIO FERNANDES** - C.1191. F.4008-0001. Plantão sábado/dom/feriados das 8 às 17h. Apto c/4 sts, sla p/2 amb, wc, coz c/arms, 4 vgm gar, ar lizer compl. R\$ 2.900,00 + cond. APA10055.

**Lagoa Seca**

**3 Quartos**

**TEC IMOBILIÁRIA** - C.1718 F.3221-2222/9981-0538. 3 ste, R\$ 900,00 + cond + IPTU. Ed Rosemblim próx Shopping Midway Mall c/ 2 gar.

**PERES & PERES IMÓVEIS** - C.1607. F.4006-0207. 3/4, sdo 1 ste, 1 sl, coz, lav, var, ar serv, pisc, 1 gar, 1 elev, 145m2. R\$ 750,00 + taxas. AL 00720.

**Morro Branco**

**3 Quartos**

**CAIO FERNANDES** - C.1191. F.4008-0001. Plantão sábado/dom/feriados das 8 às 17h. Apto c/3/4 sdo 1 ste, sl p/2 amb, coz, ar serv, 2 vgs cobertas, R\$ 1.000,00 + cond. APA10156.

**Neópolis**

**1 Quarto**

**ALUGUE COM VALOR** - Creci. J.1833. F.3201-3000/3201-6262. Apto c/2/4, var, wc soc, coz, slão fistas, playground, 1 gar, R\$ 450 + bxs. AA411.

**ALUGUE COM VALOR** - Creci. J.1833. F.3201-3000/3201-6262. Apto c/2/4, sl, wc soc, coz, ar serv, 1 gar. R\$ 700,00 + cond. APA-10188.

**CAIO FERNANDES** - C.1191. F.4008-0001. Plantão sábado/dom/feriados das 8 às 17h. Apto c/3/4 sdo 1 suite, sl, coz, ar serv, wc, var. R\$ 430,00 + cond. APA-8674.

**CAIO FERNANDES** - C.1191. F.4008-0001. Plantão sábado/dom/feriados das 8 às 17h. Apto c/3/4 sdo 1 suite, sl, coz, ar serv, wc, var. R\$ 430,00 + cond. APA-8674.

**1.2** Neópolis

**Neópolis**

**3 Quartos**

**KITNET** - coz.amer, q, wc, cond. fech, gar, port.aut, incl, água e cond. A partir R\$ 350,00. F: 8884-4396

**3 Quartos**

**ALUGUE COM VALOR** - Creci. J.1833. F.3201-3000/3201-6262. Apt reform, 3/4 s/1 ste, sl 2 amb, coz, wc soc, dep emp. AA-351.

**Nova Descoberta**

**3 Quartos**

**DÉLIO ALUGA** - apto Porto das Dunas, 3/4 ste, sl, wc, var, coz, R\$ 400 + cond + IPTU. 8802-1763

**PERES & PERES IMÓVEIS** - C.1607. F.4006-0207. 3/4 snt 1 st, sl, coz, área serv, 1 var, (cond. Porto das Dunas). R\$ 500,00 + Cond + bxs. AL 00316.

**ALUGUE COM VALOR** - Creci. J.1833. F.3201-3000/3201-6262. Apto bem conservado, 3/4 1 ste, sla 2 amb, arm, wc soc, box, coz, 1 s festas, playground, guarita 1 gar, valor R\$ 600 + bxs. AA412.

**Nova Parnamirim**

**1 Quarto**

**SÓLIDA IMÓVEIS** - C.0316/J.S. Plantão no 3133-4000. Parceria global 2000 p/ os Proprietários de imóveis p/ locação, alugamos, administramos e fazemos manutenção em seu apt, casa, terreno, prédio, c/ agilidade e segurança, Administração diferenciada, Sólida Imóveis, o seu imóvel aqui é tratado como precisa ser, como bem de família e patrimônio. Falar com SR. Diniz ou dinizsolida@gmail.com

**TEC IMOBILIÁRIA** - C.1718 F.3221-2222/9981-0538. Apto c/ sla, 1 ste, 2 wcs, coz amer, R\$ 400,00 + cond de R\$ 50,00, c/ cerca elét, portão elét, estacio, internô

**2 Quartos**

**LC EMP. IMOB** - C.1597. F.3206-6323/8899-6169/9401-2755. Apto c/ sl, 2/4 snt 1 ste, coz, wc soc, ar serv, piscina, playground, churras, slão fest, R\$ 750,00 incluso condom. e IPTU.

**CAIO FERNANDES** - C.1191. F.4008-0001. Plantão sábado/dom/feriados das 8 às 17h. Apto c/2/4, sl, wc soc, coz, ar serv, R\$ 450,00 + cond. APA-6650.

**CAIO FERNANDES** - C.1191. F.4008-0001. Plantão sábado/dom/feriados das 8 às 17h. Apto c/2/4, sl, wc soc, coz c/arms, gar cob. R\$ 440,00 + cond. APA-7892.

**CAIO FERNANDES** - C.1191. F.4008-0001. Plantão sábado/dom/feriados das 8 às 17h. Apto c/2/4, sla, wc, R\$ 480,00 + cond. APA-10008.

**CAIO FERNANDES** - C.1191. F.4008-0001. Plantão sábado/dom/feriados das 8 às 17h. Apto c/2/4, sl, wc soc, coz, ar serv, R\$ 450,00 + cond. APA-6650.

**CAIO FERNANDES** - C.1191. F.4008-0001. Plantão sábado/dom/feriados das 8 às 17h. Apto c/2/4 sde 1 st, sl p/2 amb, var, wc, coz, dep emp, 1 gar. R\$ 750,00 + cond. APA3102.

**ALUGUE COM VALOR** - Creci. J.1833. F.3201-3000/3201-6262. Ótim flat mobil 1/4, sl, cl var, coz, 1 vg, lazer compl. R\$ 1.200 + taxas. AA-319/320.

**classificados** para anunciar ligue: **4009 0200**

**1.3 Candelária**

+ de 3 Quartos

**VALOR IMÓVEIS RN** - Creci. J.1833. F.3201-3000. Cs c/4 s/d 1 ste, coz, sl 2 amb, dep emp, 2 gar, copa, imóvel bem conserv 140m2 terreno 240M2 prox a Promater. CV.6025.

**HENRIQUE VIEIRA** - C.2704. 17ª Reg. F.3231-4458/9115-6658. Green Village, duplex, 4 sts. R\$ 2 milhoes. www.henriquevieira2704.com.br

**Capim Macio**

3 Quartos

**LC EMP. IMOB** - C.1597-J. F.3206-6323/9401-2755/8899-6169. Casa c/3 s/s, 3/4, w soc, esc, copa/coz, coz aux, desp, dep emp, ar serv, qto despejo. R\$ 300 mil. LC30.

**LC EMP. IMOB** - C.1597-J. F.3206-6323/9401-2755/8899-6169. Casa c/ sl p/2 amb, 3/4 s/1 ste, escrit, churras, w soc, coz, bar, ar serv, R\$ 230 mil. LC12.

**LC EMP. IMOB** - C.1597-J. F.3206-6323/9401-2755/8899-6169. Casa c/ sl p/2 amb, 3 s/tes, coz, w soc, ar serv, dep emp, 3 gar, 5 aut, jard, qtal, etc. R\$ 350 mil. LC42.

**PERES & PERES IMÓVEIS** - C.1607. F.4006-0207. Excel cs acab de 1ª, todas as esquadrias em ipê, 3/4 (s), sdo 3 s/s (s) amplas, 3 s/s (s), coz, copa, arm no qto, lavand, dep emp, var, w serv, ar serv, desp, 3 gar (ns), 300m2, projeto super moderno. R\$ 450.000,00. CV.01690.

**PERES & PERES IMÓVEIS** - C.1607. F.4006-0207. Casa revisada, pitulira nova, cerca elétrica, 3/4 s/d 3 s/tes, closet, 4 s/tes, coz, cop, lav, dep emp, var, w soc, ar serv, desp, 4 gams. R\$ 280 mil. Aceita proposta e imóvel de menor valor. CV.01413.

**HENRIQUE VIEIRA** - C.2704. 17ª Reg. F.3231-4458/9115-6658. Cidade Jardim, gar, sl, escr, w, 3 st, coz. www.henriquevieira2704.com.br

**PROCURADORIA DE IMÓVEIS** - C.998. F.4006-3838. Plantão Sáb/Dom. Cs c/3 s/tes, sl, coz, ar serv, dep emp, desp. R\$ 550 mil. CV.719.

**PROCURADORIA DE IMÓVEIS** - C.998. F.4006-3838. Plantão Sáb/Dom. Duplex comercial c/ 3/4, 2 s/tes, w soc, coz, ar serv. R\$ 150 mil. CV.716.

**CAIO FERNANDES** - C.1191. F.4008-0001. www.caiofernandes.com.br. Plantão Sáb/Dom/feriados das 8 às 17h. Boa casa, duplex 3/4 + esc, sl p/2 amb, coz, desp + dep emp. R\$ 220 mil. ac CEF. CV.16.212.

**CAIO FERNANDES** - C.1191. F.4008-0001. www.caiofernandes.com.br. Plantão Sáb/Dom/feriados das 8 às 17h. Linda casa, bem divid. Terr 12x30, 98m2 constr, 3/4, sl, coz c/arm, dep emp, vaga p/3 car. R\$ 120 mil. TR.15508.

**CAIO FERNANDES** - C.1191. F.4008-0001. www.caiofernandes.com.br. Plantão Sáb/Dom/feriados das 8 às 17h. Otimiza casa, 12x25, 3/4 s/d 2 s/tes, 5 vgs, coz c/arm, + dep emp. R\$ 180 mil. AC CEF. CAV.16492.

**CAIO FERNANDES** - C.1191. F.4008-0001. www.caiofernandes.com.br. Plantão Sáb/Dom/feriados das 8 às 17h. Linda casa, bem divid. Terr 12x30, 98m2 constr, 3/4, sl, coz c/arm, dep emp, vaga p/3 car. R\$ 120 mil. TR.15508.

**LOPES CORRETOR DE IMÓVEIS** - C.2977. F.3208-8882/9184-6461. Vde cs 5 ste, terr 1.000m2 const 630m2 R\$ 700 mil.

**PROCURADORIA DE IMÓVEIS** - C.998. F.4006-3838. Plantão Sáb/Dom. Cs c/4 s/tes, 2 s/tes, avdo, mezan, coz, ar/serv, depl R\$ 420 mil. CV-674.

**PROCURADORIA DE IMÓVEIS** - C.998. F.4006-3838. Plantão Sáb/Dom. Csa c/4 ste, sl p/2 amb, coz, ar serv, dep emp R\$ 700 mil. CV722.

**Cidade Alta**

**PROCURADORIA DE IMÓVEIS** - C.998. F.4006-3838. Plantão Sáb/Dom. Casa c/2 pav c/3 wcs soc, coz, depós, excel p/comerc. R\$ 210 mil. CV.717.

**PROCURADORIA DE IMÓVEIS** - C.998. F.4006-3838. Plantão Sáb/Dom. Casa c/60m2 área priv. R\$ 100 mil. CV.712.

**1.3 Cidade Jardim**

Cidade Jardim

3 Quartos

**PERES & PERES IMÓVEIS** - C.1607. F.4006-0207. 3/4, s/d 3 s/tes, closet, 2 s/tes, coz, copa, lav, dep emp, escrit, var, w serv, área serv, desp, pisc, 6 gams, 240m2. R\$ 430 mil. CV.01780.

**PROCURADORIA DE IMÓVEIS** - C.998. F.4006-3838. Plantão Sáb/Dom. Exc Csa c/3 s/tes, 3 s/tes, coz, dep emp, ar serv. R\$ 660 mil. CV.657.

CAIO FERNANDES - C.1191. F.4008-0001. www.caiofernandes.com.br. Plantão Sáb/Dom/feriados das 8 às 17h. Boa casa, excel local, terr 15x30, 3/4 s/d 1 ste, 2 s/tes, dep, gar p/3 carr, sombra. Apenas R\$ 350 mil. Aceita CEF. CAV.16021.

**CAIO FERNANDES** - C.1191. F.4008-0001. www.caiofernandes.com.br. Plantão Sáb/Dom/feriados das 8 às 17h. Cs espetacular, moderna, 214m2 const, 3 s/tes, var, 2 s/tes, esc, vars, coz c/arms + coz aux, desp, dep emp, 6 vgs gar, mobil impendível. R\$ 380 mil ac CEF. CAV.14889.

**CAIO FERNANDES** - C.1191. F.4008-0001. www.caiofernandes.com.br. Plantão Sáb/Dom/feriados das 8 às 17h. Cs espetacular, moderna, 214m2 const, 3 s/tes, var, 2 s/tes, esc, vars, coz c/arms + coz aux, desp, dep emp, 6 vgs gar, mobil impendível. R\$ 380 mil ac CEF. CAV.14889.

**CAIO FERNANDES** - C.1191. F.4008-0001. www.caiofernandes.com.br. Plantão Sáb/Dom/feriados das 8 às 17h. Cs espetacular, moderna, 214m2 const, 3 s/tes, var, 2 s/tes, esc, vars, coz c/arms + coz aux, desp, dep emp, 6 vgs gar, mobil impendível. R\$ 380 mil ac CEF. CAV.14889.

**CAIO FERNANDES** - C.1191. F.4008-0001. www.caiofernandes.com.br. Plantão Sáb/Dom/feriados das 8 às 17h. Cs espetacular, moderna, 214m2 const, 3 s/tes, var, 2 s/tes, esc, vars, coz c/arms + coz aux, desp, dep emp, 6 vgs gar, mobil impendível. R\$ 380 mil ac CEF. CAV.14889.

**PERES & PERES IMÓVEIS** - C.1607. F.4006-0207. Casa revisada, pitulira nova, cerca elétrica, 3/4 s/d 3 s/tes, closet, 4 s/tes, coz, cop, lav, dep emp, var, w soc, ar serv, desp, 4 gams. R\$ 280 mil. Aceita proposta e imóvel de menor valor. CV.01413.

**PERES & PERES IMÓVEIS** - C.1607. F.4006-0207. Casa revisada, pitulira nova, cerca elétrica, 3/4 s/d 3 s/tes, closet, 4 s/tes, coz, cop, lav, dep emp, var, w soc, ar serv, desp, 4 gams. R\$ 280 mil. Aceita proposta e imóvel de menor valor. CV.01413.

**HENRIQUE VIEIRA** - C.2704. 17ª Reg. F.3231-4458/9115-6658. Cidade Jardim, gar, sl, escr, w, 3 st, coz. www.henriquevieira2704.com.br

**PROCURADORIA DE IMÓVEIS** - C.998. F.4006-3838. Plantão Sáb/Dom. Cs c/3 s/tes, sl, coz, ar serv, dep emp, desp. R\$ 550 mil. CV.719.

**PROCURADORIA DE IMÓVEIS** - C.998. F.4006-3838. Plantão Sáb/Dom. Duplex comercial c/ 3/4, 2 s/tes, w soc, coz, ar serv. R\$ 150 mil. CV.716.

**CAIO FERNANDES** - C.1191. F.4008-0001. www.caiofernandes.com.br. Plantão Sáb/Dom/feriados das 8 às 17h. Boa casa, duplex 3/4 + esc, sl p/2 amb, coz, desp + dep emp. R\$ 220 mil. ac CEF. CV.16.212.

**CAIO FERNANDES** - C.1191. F.4008-0001. www.caiofernandes.com.br. Plantão Sáb/Dom/feriados das 8 às 17h. Linda casa, bem divid. Terr 12x30, 98m2 constr, 3/4, sl, coz c/arm, dep emp, vaga p/3 car. R\$ 120 mil. TR.15508.

**CAIO FERNANDES** - C.1191. F.4008-0001. www.caiofernandes.com.br. Plantão Sáb/Dom/feriados das 8 às 17h. Otimiza casa, 12x25, 3/4 s/d 2 s/tes, 5 vgs, coz c/arm, + dep emp. R\$ 180 mil. AC CEF. CAV.16492.

**CAIO FERNANDES** - C.1191. F.4008-0001. www.caiofernandes.com.br. Plantão Sáb/Dom/feriados das 8 às 17h. Linda casa, bem divid. Terr 12x30, 98m2 constr, 3/4, sl, coz c/arm, dep emp, vaga p/3 car. R\$ 120 mil. TR.15508.

**LOPES CORRETOR DE IMÓVEIS** - C.2977. F.3208-8882/9184-6461. Vde cs 5 ste, terr 1.000m2 const 630m2 R\$ 700 mil.

**PROCURADORIA DE IMÓVEIS** - C.998. F.4006-3838. Plantão Sáb/Dom. Cs c/4 s/tes, 2 s/tes, avdo, mezan, coz, ar/serv, depl R\$ 420 mil. CV-674.

**PROCURADORIA DE IMÓVEIS** - C.998. F.4006-3838. Plantão Sáb/Dom. Csa c/4 ste, sl p/2 amb, coz, ar serv, dep emp R\$ 700 mil. CV722.

**Cidade Jardim**

**PROCURADORIA DE IMÓVEIS** - C.998. F.4006-3838. Plantão Sáb/Dom. Casa c/2 pav c/3 wcs soc, coz, depós, excel p/comerc. R\$ 210 mil. CV.717.

**PROCURADORIA DE IMÓVEIS** - C.998. F.4006-3838. Plantão Sáb/Dom. Casa c/60m2 área priv. R\$ 100 mil. CV.712.

**1.3 Cidade Satélite**

Cidade Satélite

2 Quartos

**CAIO FERNANDES** - C.1191. F.4008-0001. www.caiofernandes.com.br. Plantão Sáb/Dom/feriados das 8 às 17h. Boa casa, 15x33, 4/4 s/d 1 ste, 3 s/tes, 2 vgs gar, qtal. R\$ 180 mil. CAV.16391.

**Cidade Verde**

3 Quartos

**VALOR IMÓVEIS RN** - Creci. J.1833. F.3201-3000. Oport, ótima cs duplex recém const, doc p/CEF, acab de 1 qualidade, terr 248m2, a const 160m2, sombra, R\$ 265 mil (Ac proposta). CV-4020.

**VALOR IMÓVEIS RN** - Creci. J.1833. F.3201-3000. Casa nova duplex c/3 s/tes, sl 2 amb, var, esc, w soc, closet, arm nos qtos e w, coz c/arm, desp, 4 vgs portas em ipe, portão eletr, 220m2. R\$ 320 mil. CV-6033.

2 Quartos

**LC EMP. IMOB** - C.1597-J. F.3206-6323/9401-2755/8899-6169. Uma Pechincha, csa c/ sl p/2 amb, 2/4, w soc, copa/coz, ar gar, 2 vgs, ar serv, recuada, isolada, qtal, Ac Financ p/ CEF, R\$ 130 mil, LC20.

2 Quartos

**LC EMP. IMOB** - C.1597-J. F.3206-6323/9401-2755/8899-6169. Casa p/2 amb, 2/4, w soc, copa/coz, ar gar, 2 vgs, ar serv, recuada, isolada, qtal, Ac Financ p/ CEF, R\$ 130 mil, LC20.

3 Quartos

**SÓLIDA IMÓVEIS** - C.0316/J.S. Plantão no 3133-4000. 3/4 Duplex, (1 st c/ var) c/ closet, 2 s/tes, w, coz, D.C.E. pisc, churras, jd, 3 vgs, 195,50m2, a constr, terr 250m2, R\$ 240 mil. SIVC.2019.

**SÓLIDA IMÓVEIS** - C.0316/J.S. Plantão no 3133-4000. Csa c/3 s/tes, sl, coz, 4 w (box em vidro) 188m2 ar constr, var, grad, cerca elet, terr 250m2, 2 vgs, ac. carro. R\$ 350 mil. SIVC.3077.

**PERES & PERES IMÓVEIS** - C.1607. F.4006-0207. 3/4 s/d 2 s/tes, closet, 2 s/tes, coz, arm no qto, lavand, dep emp, esc, w serv, ar serv, churrasq, 4 gar. R\$ 250 mil. CV-01257.

**PERES & PERES IMÓVEIS** - C.1607. F.4006-0207. 3/4 s/d 1 ste, closet, 2 s/tes, coz, copa, lavand, dep emp, w serv, ar serv, 3 gar, 200m2. R\$ 215 mil. CV.01671.

**HENRIQUE VIEIRA** - C.2704. 17ª Reg. F.3231-4458/9115-6658. Cs, w, sl, 3/4, 1 st, coz, desp, ar/serv, depend. R\$ 200 mil. CEF.

**PROCURADORIA DE IMÓVEIS** - C.998. F.4006-3838. Plantão Sáb/Dom. Cs c/3/4, 1 ste, sl, coz, ar serv, desp. R\$ 180 mil. CV.677.

+ de 3 Quartos

**CAIO FERNANDES** - C.1191. F.4008-0001. www.caiofernandes.com.br. Plantão Sáb/Dom/feriados das 8 às 17h. Csa duplex, 4 ste, 4 vgs gar, pisc, R\$ 280 mil, ac CEF. CAV.16522,

**CAIO FERNANDES** - C.1191. F.4008-0001. www.caiofernandes.com.br. Plantão Sáb/Dom/feriados das 8 às 17h. Csa duplex, 4 ste, 4 vgs gar, pisc, R\$ 280 mil, ac CEF. CAV.16522,

**Conj. dos Bancários**

3 Quartos

**LC EMP. IMOB** - C.1597-J. F.3206-6323/9401-2755/8899-6169. Csa c/ sla p/ 2 amb, 3/4 s/2 s/tes, w soc, ar serv, copa/coz, gar p/3 car, pisc, nascente, R\$ 150 mil. LC95.

**Dix-Sept Rosado**

3 Quartos

**CAIO FERNANDES** - C.1191. F.4008-0001. www.caiofernandes.com.br. Plantão Sáb/Dom/feriados das 8 às 17h. Csa c/4 s/tes, 2 s/tes, w soc, coz, ar serv, desp. R\$ 180 mil. CV.677.

**Emaús**

1 Quarto

**PROCURADORIA DE IMÓVEIS** - C.998. F.4006-3838. Plantão Sáb/Dom. Csa c/1 st, w, 3 s/tes, 3 vgs gar, coz, var e ar lzer. R\$ 350 mil. CV.513.

**1.3 Emaús**

2 Quartos

**PERES & PERES IMÓVEIS** - C.1607. F.4006-0207. 2/4 s/d 1 ste, 1 sl, coz, copa, lavand, dep emp, var, w serv, ar serv, pisc, 2 gar(ns) 100m2, R\$ 120 mil. CV-01694.

3 Quartos

**SÓLIDA IMÓVEIS** - C.0316/J.S. Plantão no 3133-4000. 3/4 (1ste) 2 sl, coz, 112 m2 ac, terr 200m2, exc acab, 2 vgs, cerca el, jd, qtal R\$ 150 mil. SIVC-3070.

**SÓLIDA IMÓVEIS** - C.0316/J.S. Plantão no 3133-4000. Cs C/ 3/4 (1 ste) sl p/ 2 amb, coz, 94,66m2 á constr, 2 vgs, cond fech, pisc, lobby, guar. R\$ 140 mil. SIVC.3056.

**VALOR IMÓVEIS RN** - Creci. J.1833. F.3201-3000. Otm cs duplex c/ótimo acabamento, 3/4 s/1 ste, sl 2 amb, coz c/arm, lazer, aceita Caixa R\$ 160 mil. CV6000.

**HENRIQUE VIEIRA** - C.2704. 17ª Reg. F.3231-4458/9115-6658. Csa, ar, gar, w, sl, 3/4, s/1 ste, coz, R\$ 140 mil. nova - CEF.

**Lagoa Nova**

**CAIO FERNANDES** - C.1191. F.4008-0001. www.caiofernandes.com.br. Plantão Sáb/Dom/feriados das 8 às 17h. Casa super oport, excel chalé na beira mar de Camurupim, terr 11x45. R\$ 100 mil. CAV.17159.

**CAIO FERNANDES** - C.1191. F.4008-0001. www.caiofernandes.com.br. Plantão Sáb/Dom/feriados das 8 às 17h. Csa ótima p/empreend, terr c/1000m2, excel localiz, próx Av Principal. R\$ 750 mil. CAV.16598.

2 Quartos

**PERES & PERES IMÓVEIS** - C.1607. F.4006-0207. Excel residência em cond fech, 2/4 s/d 2 s/tes, closet, 4 s/tes, coz, copa, arms emb, but nos quartos, lav, dep emp, esc ambientado, var, w serv, ar/serv, desp, 2 gar, quitada 24hs, ót acabto, jardins ext, 285m2 de ár/constr em terr que mede 486m2. R\$ 850 mil. CV.01628.

2 Quartos

**PERES & PERES IMÓVEIS** - C.1607. F.4006-0207. Excel residência em cond fech, 2/4 s/d 2 s/tes, closet, 4 s/tes, coz, copa, arms emb, but nos quartos, lav, dep emp, esc ambientado, var, w serv, ar/serv, desp, 2 gar, quitada 24hs, ót acabto, jardins ext, 285m2 de ár/constr em terr que mede 486m2. R\$ 850 mil. CV.01628.

3 Quartos

**LC EMP. IMOB** - C.1597-J. F.3206-6323/9401-2755/8899-6169. Vdo cs c/ sl, 3/4, w soc, copa/coz, ar serv, e etc. R\$ 160 mil. LC.106.

**LC EMP. IMOB** - C.1597-J. F.3206-6323/9401-2755/8899-6169. C/2 s/tes, 3/4 S/1 ste, w soc, copa/coz c/arm, qto depósito, dep emp, escrit, ar serv, desp, jd/m, qtal, pisc, gar 4 autos, portão aut, por. R\$ 350 mil. Ac proposta. LC.103.

**PERES & PERES IMÓVEIS** - C.1607. F.4006-0207. 3/4 s/d 2 st, closet, 3 s/tes, coz, copa, arm no quarto, lav, dep emp, var, w serv, área serv, desp, 3 gams, 280m2. R\$ 300 MIL. CV.01772.

**PERES & PERES IMÓVEIS** - C.1607. F.4006-0207. 3/4 s/d 1 ste, 2 s/tes, coz, copa, arm no quarto, lav, dep emp, esc, var, w serv, ar/serv, desp, 4 gar, 230m2. R\$ 320 mil. CV.01542.

**PERES & PERES IMÓVEIS** - C.1607. F.4006-0207. 3/4 s/d 3 s/tes, closet, 3 s/tes, coz, copa, arm no qto, dep emp, var, w serv, ar serv, desp, churrasq, pisc, 8 gar, R\$ 1.000.000,00. CV01733.

**PERES & PERES IMÓVEIS** - C.1607. F.4006-0207. 3/4, 2 s/tes, coz, cop, lav, dep emp, var, w serv, ar serv, desp, 2 gams, 150m2. R\$ 280 mil. cv.01749.

**VALOR IMÓVEIS RN** - Creci. J.1833. F.3201-3000. Otm p/clinicas e escrit casa c/200m2, 3/4 s/1 ste, esc, recuada, 4 s/tes, coz, dep emp, 2 vgs, próx a área Jurídica. R\$ 325 mil. CV.4045.

**PROCURADORIA DE IMÓVEIS** - C.998. F.4006-3838. Plantão Sáb/Dom. Cs 3/4, 2 s/tes, w, sl, coz, ar serv. R\$ 310 mil. CV656-

**CAIO FERNANDES** - C.1191. F.4008-0001. www.caiofernandes.com.br. Plantão Sáb/Dom/feriados das 8 às 17h. Csa Maravilhosa 15x30, 300m2 const, 3 s/tes, 3 s/tes, dep emp, 4 vgs ggem, pisc, churrasq, ótimo local. R\$ 550 mil. CAV.16900.

**CAIO FERNANDES** - C.1191. F.4008-0001. www.caiofernandes.com.br. Plantão Sáb/Dom/feriados das 8 às 17h. Csa duplex, 4 ste, 4 vgs gar, pisc, R\$ 280 mil, ac CEF. CAV.16522,

**CAIO FERNANDES** - C.1191. F.4008-0001. www.caiofernandes.com.br. Plantão Sáb/Dom/feriados das 8 às 17h. Csa duplex, 4 ste, 4 vgs gar, pisc, R\$ 280 mil, ac CEF. CAV.16522,

**1.3 Lagoa Nova**

CAIO FERNANDES - C.1191. F.4008-0001. www.caiofernandes.com.br. Plantão Sáb/Dom/feriados das 8 às 17h. Cs 15x33, 3/4 s/d 1 ste, closet, sl, w, coz, desp, depós, dep emp, 4 vgs gar, ótimo p/clinicas/escr. R\$ 450 mil. CAV.15223.

**CAIO FERNANDES** - C.1191. F.4008-0001. www.caiofernandes.com.br. Plantão Sáb/Dom/feriados das 8 às 17h. Cs ótima, terr 10x27, 3/4 s/d 1 ste, 2 s/tes, lageada, 2 vgs ggem. R\$ 210 mil. CAV.16357.

**CAIO FERNANDES** - C.1191. F.4008-0001. www.caiofernandes.com.br. Plantão Sáb/Dom/feriados das 8 às 17h. Cs novas no Bosque dos Pássaros e das Flores à partir R\$ 250 mil cada, 3/4 s/d 2 s/tes, 2 vgs gar, Ac CEF. APV.17253.

**CAIO FERNANDES** - C.1191. F.4008-0001. www.caiofernandes.com.br. Plantão Sáb/Dom/feriados das 8 às 17h. Cs nova no Bosque dos Pássaros e das Flores à partir R\$ 250 mil cada, 3

**1.3 Parque das Colinas:**  
**+ de 3 Quartos**

**SÓLIDA IMÓVEIS** - C.0316/J.S. Plantão no 3133-4000. 4 ste (1 master c/ closet e hidro) duplex marav, 400m2 área const, sl 3 jar, coz, d.c.e, var, 3 vag, amplo jard, portão e cerca elet. Estudo prop. Ac. imóv. menor valor. R\$ 700 mil. SIVC.4028.

**LC EMP. IMOB** - C.1597-J. F.3206-6323/9401-2755/8899-6169. C/ 3 sls, 5/4 s/1 ste, wc soc, var, qtos c/arm, copa/coz, desp, ar serv, dep comp, gar p/4 car, pisc. R\$ 380 mil. LC99.

**PERES & PERES IMÓVEIS** - C.1607. F.4006-0207. 4/4 sd 2 sts, 3 sls, coz, copa, lav, dep emp, esc, var, wc serv, ar/serv, desp, churras, pisc, 6 gar, 437m2, R\$ 580 mil. CV.01550.

**PERES & PERES IMÓVEIS** - C.1607. F.4006-0207. 6/4 sd 2 sts, 3 sls, coz, copa, arma no qto, lavanderia, var, ar serv, 4 gar, 300m2, R\$ 340 mil. CV.01566.

**PROCURADORIA DE IMÓVEIS** - C.998. F.4006-3838. Plantão sáb/ dom. Exo cs em cond fech, 4 ste sd 1 master c/ closet, 3 sls, lav, coz c/ arm, duplex. Cs nova c/ 280m2. R\$ 520 mil. CV523.

**Petrópolis**  
**3 Quartos**

**PROCURADORIA DE IMÓVEIS** - C.998. F.4006-3838. Plantão sáb/ dom. 3/4, wc soc, 2 sls, coz, ar/serv, exc loc. R\$ 150 mil. CV-541.

**PROCURADORIA DE IMÓVEIS** - C.998. F.4006-3838. Plantão sáb/ dom. Csa 3/4 (1 st), wc soc, sl, coz, dep emp. R\$ 230 mil. CV-715.

**Planalto**  
**2 Quartos**

**VENDE-SE OU TROCA-SE** - Casa 2/4 sl, coz, wc, qtal, área 5x30m. R\$ 27 mil. F: 9959-4474.

**Praias**  
**2 Quartos**

**SÓLIDA IMÓVEIS** - C.0316/J.S. Plantão no 3133-4000. EXCLUSIVO, Búzios, 2/4 (1 ste), duplex, cond.fech, excel, pisc, 99,94m2, ac. const, sl 2a, 2 wcs, ótimo preço, próx, do mar e do asfalto, seq, boa moradia, permuto, ac CEF. R\$ 150 mil. Tr. c/ Diniz. SIVC-2028.

**HENRIQUE VIEIRA** - C.2704. 17ª Reg. F.3231-4458/9115-6658. Praia de Pipa, triplex, 120m2, 2 sts, mobil. R\$ 200 mil.

**PROCURADORIA DE IMÓVEIS** - C.998. F.4006-3838. Plant. Sáb/ Dom. Praia de Barreta - Casa, 2/4 sd 2 sts, sl ampla c/ terr de 625m2. R\$ 100 mil. CV.608.

**3 Quartos**

**HENRIQUE VIEIRA** - C.2704. 17ª Reg. F.3231-4458/9115-6658. Praia de Muriú, csa, duplex, var, sla, wc, 3 sls, coz, dep, gar, beira-mar. R\$ 500 mil.

**HENRIQUE VIEIRA** - C.2704. 17ª Reg. F.3231-4458/9115-6658. Praia de Sta Rita, csa, alpendre, sla, 3/4, wc, R\$ 90 mil.

**HENRIQUE VIEIRA** - C.2704. 17ª Reg. F.3231-4458/9115-6658. Praia de touros, csa, beira-mar, 900m2 de área, 3/4, garagem, ar c/ pisc. R\$ 150 mil.

**CAIO FERNANDES** - C.1191. F.4008-0001. www.caiofernandes.com.br. Plantão sábado/ dom/feriados das 8 às 17h. Praia de Búzios, csa, 130m2, terr 15x30, 3/4 sd 2 sts, sl, var, coz, churras, 3 vg ogm, qtal, eqs. R\$ 75 mil. ac CEF. CAV15.206.

**+ de 3 Quartos**

**PROCURADORIA DE IMÓVEIS** - C.998. F.4006-3838. Plant. sáb/ dom. Maxaranguape, ótm cs duplex + terr, b/mar, c/aprox 830m2, b. maxar, 5/4, 2 sts, 3 sl, wc soc, coz, dep emp, 2 vg, R\$ 250 mil. CV546.

**1.3 Praias**

**CAIO FERNANDES** - C.1191. F.4008-0001. www.caiofernandes.com.br. Plantão sábado/ dom/feriados das 8 às 17h. Búzios; casa beira mar, terr 30x40, 16 sts, 2 pisc, sauna, 20 vg gar, esc, pub, ideal p/posada. R\$ 1.600.000,00. CAV15.293.

**Ponta Negra**

**HENRIQUE VIEIRA** - C.2704. 17ª Reg. F.3231-4458/9115-6658. P. Negra Boulevard, duplex 750 mil.

**3 Quartos**

**VALOR IMÓVEIS RN** - Creci. J.1833. F.3201-3000. Ponta Negra Boulevard, casa recém const 340m2, duplex 3 sts, 1 c/closet, 2 sls, 3 var, esc, wc coz, dep emp, 3 gar, pisc, sombra, ótimo acab. CV-3213.

**LOPES CORRETOR DE IMÓVEIS** - C.2977. F.3208-8882/9184-6461. Cs duplex c/ 3/4 s/1 ste, terr 240m2 R\$ 250 mil.

**PROCURADORIA DE IMÓVEIS** - C.998. F.4006-3838. Plantão sáb/ dom. Cs c/ 3/4, sk, wc soc, coz, ar serv R\$ 160 mil. CV718.

**CAIO FERNANDES** - C.1191. F.4008-0001. www.caiofernandes.com.br. Plantão sábado/ dom/feriados das 8 às 17h. Ótima casa, terr c/260m2, 3/4 sd 2 sts c/ arm, emb, sl, var, coz c/arm, agr p/3 carr, jdim, ac CEF. R\$ 230 mil. CAV.16984.

**CAIO FERNANDES** - C.1191. F.4008-0001. www.caiofernandes.com.br. Plantão sábado/ dom/feriados das 8 às 17h. Ótima casa, terr 12x20, bem localiz, 3/4 sd 1 st + dep emp, var, coz c/arm, 3 vg gar, jdim, ac CEF. R\$ 250 mil. CAV.17280.

**+ de 3 Quartos**

**SÓLIDA IMÓVEIS** - C.0316/J.S. Plantão no 3133-4000. Csa c/4 sts, D.C.E. 3 sls, 3 vg, coz c/arm, sl opor, sl fest, pisc, qtal amplo. Excel local. SIVC-4017.

**Potilândia**  
**3 Quartos**

**3 Quartos**

**VALOR IMÓVEIS RN** - Creci. J.1833. F.3201-3000. Próx Ao Sesc, 250m2, 3/4 s/1 st, 3 sls, lav, var, coz c/arm, desp, dep emp, 1 gar. Bom estado. CV-4043.

**CAIO FERNANDES** - C.1191. F.4008-0001. www.caiofernandes.com.br. Plantão sábado/ dom/feriados das 8 às 17h. Casa reform em excel localiz, 3/4 sd 1 ste, 2 sls, 1 vg gar, portão elet, ac CEF, apenas. R\$ 230 mil. CAV.17038.

**Santa Catarina**  
**3 Quartos**

**PROCURADORIA DE IMÓVEIS** - C.998. F.4006-3838. Plantão sáb/ dom. Cs c/3/4, var, sl, wc, coz. R\$ 90 mil. CV.721.

**San Vale**  
**2 Quartos**

**2 Quartos**

**PROCURADORIA DE IMÓVEIS** - C.998. F.4006-3838. Plantão sáb/ dom. Cs c/ 233m2, 2 ste, num terreno de 599m2, lavb, closet, escrit, var R\$ 380 mil. APV723.

**3 Quartos**

**CAIO FERNANDES** - C.1191. F.4008-0001. www.caiofernandes.com.br. Plantão sábado/ dom/feriados das 8 às 17h. Linda casa nova, terr 20x30, 275m2 const, 3/4 sts sdo 1 suít c/closet e var, sl p/3 amb, esc, coz c/arm, dep emp, gar p/6 carr. R\$ 450 mil. CAV-15.108.

**Soledade**  
**2 Quartos**

**2 Quartos**

**PRÓX AO SHOPPING E CARREFOUR** - 2/4, sla, coz, gde, gar, qtal. Motivo viagem. R\$ 35 mil, a negociar. F: 9984-5504.

**1.3 Tirol**

**PERES & PERES IMÓVEIS** - C.1607. F.4006-0207. 2/4, 2 sls, coz, copa, dep emp, var, ar serv, desp, 3 gars, R\$ 280 mil. CV-01274.

**3 Quartos**

**SÓLIDA IMÓVEIS** - C.0316/J.S. Plantão no 3133-4000. Duplex 3/4 (2 ste) reforma tot, aprox 260m2 ar.constr. 2 sls, quarto p/ depósito, coz, 2 vag, exc loc p/ comércio R\$ 420 mil. SIVC.3073.

**CAIO FERNANDES** - C.1191. F.4008-0001. www.caiofernandes.com.br. Plantão sábado/ dom/feriados das 8 às 17h. Boa casa p/clinica/escrit, terr 8x34, 3/4, 2 sls, esc.pub. R\$ 300 mil. CAV.16.399.

**+ de 3 Quartos**

**PERES & PERES IMÓVEIS** - C.1607. F.4006-0207. cs comerc 4/4, sdo 3 sts, 3 sls, coz, copa, dep emp, wc serv, ar serv, 2 gar, R\$ 310 mil. CV01194.

**VALOR IMÓVEIS RN** - Creci. J.1833. F.3201-3000. Otm Casa duplex, 4/4, 2 suít, 3 sl p/2 amb, 3 wc soc, lavb, copa coz, desp, ótm p/ comércio, próx Ótica Diniz da Rua Mossoró. Aceita Caixa e apto de menor valor. R\$ 420 mil (negociável). CV-6014.

**Zona Norte**

**SÓLIDA IMÓVEIS** - C.0316/J.S. Plantão no 3133-4000. Natal e Grande Natal, Faça seu cadastro urgente para comprar casas R\$ 75 mil popular ou não de 2 e 3 quartos, financ 100% CEF em vários locais de Natal ou Grande Natal. SIVC1000. ou dinizsolida@gmail.com

**Zona Sul**

**SÓLIDA IMÓVEIS** - C.0316/J.S. Plantão no 3133-4000. Natal e Grande Natal, Faça seu cadastro urgente para comprar casas R\$ 75 mil popular ou não de 2 e 3 quartos, financ 100% CEF em vários locais de Natal ou Grande Natal. SIVC1000. ou dinizsolida@gmail.com

**1.4 Casa Aluga**

**Barro Vermelho**  
**2 Quartos**

**PERES & PERES IMÓVEIS** - C.1607. F.4006-0207. 2/4, 2nd, 2 sls, coz c/ arm, arm no quarto, lav, dep emp, var, wc serv, 2 áreas serv, despensa, 1 gar, 120m2. R\$ 1.200,00 + txs. CL 00714.

**+ de 3 Quartos**

**ALUGUE COM VALOR** - Creci. J.1833. F.3201-3000/3201-6262. Cs 2 sls, 2/4, wc, coz, R\$ 550,00 + IPTU. CA.421.

**Candelária**  
**2 Quartos**

**2 Quartos**

**CAIO FERNANDES** - C.1191. F.4008-0001. Plantão sábado/ dom/feriados das 8 às 17h. Csa c/3 sts, c/arm emb, vars, sl p/2 amb, escrit, coz c/arm, dep, pisc, churras, 4 vg gar sdo 2 cobertas. R\$ 2.500,00. CAA-9875.

**3 Quartos**

**LC EMP. IMOB** - C.1597-J. F.3206-6323/9401-2755/8899-6169. Vdo Csa c/ sl, 2/4, coz, wc soc, escrit, terrap, gar, rua calç R\$ 500,00.

**4.1 Candelária**

**ALUGUE COM VALOR** - Creci. J.1833. F.3201-3000/3201-6262. Csa c/ 1 sl p/ 2 amb, 1/4 sdo 1 suít, wc, coz, ar serv, 2 vag, R\$ 750,00 + IPTU. CA-418.

**Emaús**  
**2 Quartos**

**ALUGUE COM VALOR** - Creci. J.1833. F.3201-3000/3201-6262. Csa c/ 1 sl p/ 2 amb, 1/4 sdo 1 suít, wc, coz, ar serv, 2 vag, R\$ 1.200,00 + IPTU. CA-162.

**1.4 Candelária**

**CAIO FERNANDES** - C.1191. F.4008-0001. Plantão sábado/ dom/feriados das 8 às 17h. Csa c/3/4 sdo 2 suít, sl p/ 2 amb, pergol, lavb, wc soc, coz, desp, dep emp, ar serv, 4 gar sdo 2 cob. CAA.7715.

**CAIO FERNANDES** - C.1191. F.4008-0001. Plantão sábado/ dom/feriados das 8 às 17h. Csa c/3/4 sd 2 sts, 4 pergolados, var, sl p/2 amb, wcs, coz, dep, ar/ serv e depós, tendo 3 vg de ggm sd 2 cob, R\$ 2.000,00. CAA-9954.

**CAIO FERNANDES** - C.1191. F.4008-0001. Plantão sábado/ dom/feriados das 8 às 17h. Csa c/3/4, 2 sls, 2 wc soc, coz c/ arms, dep emp, desp, ar serv, 2 gar R\$ 800,00. CAA-9234.

**Capim Macio**  
**2 Quartos**

**CAIO FERNANDES** - C.1191. F.4008-0001. Plantão sábado/ dom/feriados das 8 às 17h. Cs c/ 2 sts, sl p/2 amb, coz, dep, 2 vg gar, R\$ 1 mil. CAA-2549.

**3 Quartos**

**CAIO FERNANDES** - C.1191. F.4008-0001. Plantão sábado/ dom/feriados das 8 às 17h. Csa c/3/4 sdo 1 ste, idas c/ closet, 2 wc soc, coz c/ arms, ar serv, pisc, 5 vgs ggm, port eletr, 200m2. R\$ 2.800,00. CAA-7849.

**+ de 3 Quartos**

**TEC IMOBILIÁRIA** - C.1718. F.3221-2222/9981-0538. Cs c/4/4 (1ste), 2 sl, copa/coz/2 gar, R\$ 1.000,00 + taxas.

**Cidade Alta**  
**3 Quartos**

**CAIO FERNANDES** - C.1191. F.4008-0001. Plantão sábado/ dom/feriados das 8 às 17h. Csa c/3/4, sl p/ 2 amb, wc soc, coz ar serv, 1 vg gar R\$ 850,00. CAA.4967.

**Cidade Verde**  
**3 Quartos**

**CAIO FERNANDES** - C.1191. F.4008-0001. Plantão sábado/ dom/feriados das 8 às 17h. Csa c/3 sts, sl p/ 2 amb, esc, wc soc, coz c/ arms, dep, ar serv, pisc, churras, 2 gar. R\$ 2.600,00. CAA-7994.

**3 Quartos**

**CAIO FERNANDES** - C.1191. F.4008-0001. Plantão sábado/ dom/feriados das 8 às 17h. Csa c/3/4 sdo 1 ste, sl, var, wc, coz ar serv, dep emp, 2 vgs de gar, aprox 192m2. R\$ 1 mil. CAA-9914.

**+ de 3 Quartos**

**CAIO FERNANDES** - C.1191. F.4008-0001. Plantão sábado/ dom/feriados das 8 às 17h. Cs c/ 4 sts, sl p/2 amb, var, coz c/ arms, dep, pisc, churras, 2 gars cobertas. R\$ 2.200,00. CAA5881.

**Dix-Sept Rosado**  
**2 Quartos**

**2 Quartos**

**ALUGUE COM VALOR** - Creci. J.1833. F.3201-3000/3201-6262. Casa, próx, a casa. Norte AV. 6, 2/4, 1 sl wc soc, coz americana, var, ar serv. R\$ 450,00. CA.408.

**Emaús**  
**2 Quartos**

**ALUGUE COM VALOR** - Creci. J.1833. F.3201-3000/3201-6262. Csa c/ 1 sl p/ 2 amb, 1/4 sdo 1 suít, wc, coz, ar serv, 1 vg de gars. R\$ 700,00 + txs. CL.00246.

**3 Quartos**

**PERES & PERES IMÓVEIS** - C.1607. F.4006-0207. 3/4, sdo 1, sl, coz, wc soc, ar serv, 1 vg de gars. R\$ 700,00 + txs. CL.00246.

**Lagoa Nova**  
**3 Quartos**

**CAIO FERNANDES** - C.1191. F.4008-0001. Plantão sábado/ dom/feriados das 8 às 17h. Csa c/3/4 sdo 1 ste, closet, sla p/ 2 amb, escrit, wc soc, coz, ar serv, dep, 4 vgs ggm. R\$ 1.200,00. CAA-1343.

**1.4 Emaús**  
**3 Quartos**

**PERES & PERES IMÓVEIS** - C.1607. F.4006-0207. 3/4, sdo 1, sl, coz, wc soc, ar serv, 1 vg de gars. R\$ 700,00 + txs. CL.00246.

**Lagoa Nova**  
**3 Quartos**

**CAIO FERNANDES** - C.1191. F.4008-0001. Plantão sábado/ dom/feriados das 8 às 17h. Casa c/ 3 sts, sl p/3 amb, coz, ar serv, 3 vg gar, R\$ 2.200,00. CAA-6633.

**CAIO FERNANDES** - C.1191. F.4008-0001. Plantão sábado/ dom/feriados das 8 às 17h. Csa c/3/4 sdo 1 ste, closet, sla p/ 2 amb, escrit, wc soc, coz, ar serv, dep, 4 vgs ggm. R\$ 1.200,00. CAA-1343.

**CAIO FERNANDES** - C.1191. F.4008-0001. Plantão sábado/ dom/feriados das 8 às 17h. Csa c/3/4 sdo 1 suít, sl p/3 amb, coz c/arms, dep emp, 2 gar cob R\$ 2 mil. CAA.10242.

**ALUGUE COM VALOR** - Creci. J.1833. F.3201-3000/3201-6262. Csa próx ao Hosp do Coração casa ampla reform c/seg, 200m2, a const, sombra, ventilada c/a livre ao redor 3/4 s/2 sts, dep emp, 5 gar. R\$ 1.700 + IPTU. CA-329.

**+ de 3 Quartos**

**PERES & PERES IMÓVEIS** - C.1607. F.4006-0207. 4/4 sdo 2 sts, 3 slas p/3amb, wc soc, coz, dep emp, wc serv, ar serv, 3 gar, 237m2. R\$ 1.800,00 + txs. CL.00707.

**Neópolis**  
**2 Quartos**

**CASA CJ.PIRANGI** - 3ª etapa, 2 qts. gar. R\$ 550,00. Tr.8839.9495

**+ de 3 Quartos**

**CAIO FERNANDES** - C.1191. F.4008-0001. Plantão sábado/ dom/feriados das 8 às 17h. Csa c/4/4 sd 2 sts, arms emb, banheira de hidromassagem, sl p/ 2 amb, escrit, var, wc, coz, dep emp, desp, ar serv, 10 gar, piscina R\$ 2.200,00. CAA-9982.

**Nova Parnamirim**  
**3 Quartos**

**CAIO FERNANDES** - C.1191. F.4008-0001. Plantão sábado/ dom/feriados das 8 às 17h. Csa c/3/4 sd 1 ste, sl 2 amb, pergol, coz, 4 gar R\$ 850,00. CAA8877.

**PERES & PERES IMÓVEIS** - C.1607. F.4006-0207. 3/4 sdo 1 ste, sl, coz, lav, dep emp, wc serv, ar/serv. R\$ 900,00 + txs. CL.00310.

**ALUGUE COM VALOR** - Creci. J.1833. F.3201-3000/3201-6262. Cs c/ 1 sl 2 amb, 3/4 sdo 1 suít, wc, lavb, coz dep emp, arms, lazer compl, R\$ 1.200,00 + IPTU. CA-209.

**ALUGUE COM VALOR** - Creci. J.1833. F.3201-3000/3201-6262. Csa c/ 1 sl p/ 2 amb, 3/4 sdo 1 suít, wc, coz, ar serv, 2 vag, R\$ 750,00 + IPTU. CA-418.

**Parnamirim**  
**2 Quartos**

**2 Quartos**

**TEC IMOBILIÁRIA** - C.1718. F.3221-2222/9981-0538. Cs Cond fech, por tras do Parque de Exposição, c/2/4, sl, wc soc, coz. R\$ 300,00 + taxas.

**Parque das Colinas**  
**1 Quarto**

**ALUGUE COM VALOR** - Creci. J.1833. F.3201-3000/3201-6262. Csa c/ 1 sl p/ 2 amb, 1/4 sdo 1 suít, wc, coz, ar serv, 2 vag, R\$ 1.200,00 + IPTU. CA-162.

**Petrópolis**  
**1 Quarto**

**ALUGUE COM VALOR** - Creci. J.1833. F.3201-3000/3201-6262. Csa c/ 1 sl p/ 2 amb, 1/4 sdo 1 suít, wc, coz, ar serv, 2 vag, R\$ 1.200,00 + IPTU. CA-162.

**1.4 Petrópolis**  
<

**classificados** para anunciar ligue: **4009 0200**

<p><b>1.6</b> San Vale</p> <p><b>San Vale</b></p> <p>CAIO FERNANDES - C.1191. F.4008-0001. Plantação sábado/dom/feriados das 8 às 17h. Galpão duplo com 3 wcs e 1 escrit, estac rotativo, piso indust, coz c/ arms. R\$ 6 mil. COA-9789.</p>	<p><b>1.7</b> Cidade Verde</p> <p><b>Cidade Verde</b></p> <p>GREEN CLUB III - Lts 33 e 34, med 762m2 de área priv. e 1.036m2 de área real. R\$ 115 mil. F: 9401-2130</p> <p>SOUSA &amp; AMARAL - C.2502. F.3082-1949/9100-0096. Flora Boulevard 460 m2. R\$ 220 mil. VT06.</p> <p>PROCURADORIA DE IMÓVEIS - C.998. F.4006-3838. Plantação sáb/dom. Terr med 10x25, lado sombra. Rua calçada. R\$ 85 mil. TV322.</p>	<p><b>1.7</b> Nova Parnamirim</p> <p>LÚCIO ABREU - C.051. F: 9982-9399/3222-9922. Parq das Árvores 20x50 parte alta próx asf, cercado, escriturado, R\$ 55 mil.</p> <p>HENRIQUE VIEIRA- C.2704. 17ª Reg. F.3231-4458/9115-6658. Green Club III, Lote 495m2 - R\$ 90 mil. Ac CEF.</p> <p>HENRIQUE VIEIRA- C.2704. 17ª Reg. F.3231-4458/9115-6658. Green Club I, terr 528m2, esq, qtado. R\$ 90 mil.</p> <p>HENRIQUE VIEIRA- C.2704. 17ª Reg. F.3231-4458/9115-6658. B. Palmeiras, 300m2 R\$ 160 mil.</p>	<p><b>1.7</b> Petrópolis</p> <p><b>Petrópolis</b></p> <p>PETRÓPOLIS - NATAL Projeto aprovado com alvará construção. 85 unidades. 9431-1600 Creci 2013.</p> <p><b>Planalto</b></p> <p>SOUSA &amp; AMARAL - C.2502. F.3082-1949/9100-0096. Terr 10x25 próx ao term de ônibus. R\$ 25 mil. Ac carro. VT10.</p> <p><b>Praias</b></p> <p>TERRENO - c/50 Mil M2, próx Lago azul, Lagoa da cutia e Aeroporto em Pititinga.3206-2579</p> <p>PIUM-Lotes 20x50, doc, ôf local, próx estr do Lago Azul. Tenho lotes de 2 mil, 6 mil e 9 mil m2. 9965-6756/9125-9477/8749-3999</p>	<p><b>1.7</b> Praias</p> <p>CAIO FERNANDES - C.1191. F.4008-0001. www.caiofernandes.com.br. Plantação sábado/dom/feriados das 8 às 17h. Terr 15x30 no Melhor cond fech, o Vila dos Lagos, ent a Poucos dias compl, ar lazer. R\$ 200 mil. TEV16175.</p> <p>SOUSA &amp; AMARAL - C.2502. F.3082-1949/9100-0096. Touros, ter med 15x36 a 300m da praia, lot praia do farol. R\$ 18 mil. VT03.</p> <p>PERES &amp; PERES IMÓVEIS - C.1607. F.4006-0207. Praia de Porto Mirim terreno c/ 100m de frente, c/ rua calçada, interligado c/ 3 ruas, med 100x40m, boa localiz R\$ 300 mil. TV.01616.</p> <p>HENRIQUE VIEIRA- C.2704. 17ª Reg. F.3231-4458/9115-6658. Caraiúbas, área, 3000m2. b.mar. R\$ 300 mil.</p> <p>HENRIQUE VIEIRA- C.2704. 17ª Reg. F.3231-4458/9115-6658. Caraiúbas, 04 lotes. R\$ 20 mil cada.</p>	<p><b>1.7</b> Zona Sul</p> <p><b>Zona Sul</b></p> <p>SÓLIDA IMÓVEIS - C.0316/J.S. Plantação no 3133-4000. Central de terrenos. Srs. Construtores dispo- mos de Terrenos, Áreas Urbana ou Área de Expansão Urbana, Litorâneas e Rurais, p/casas ou aptos populares, médio ou alto padrão, cond fech ou loteamentos c/ou sem projeto, procure-nos. Falar c/Sr. Diniz. ou dinizsolda@gmail.com</p> <p><b>Grande Natal</b></p> <p>VALOR IMÓVEIS RN- Creci. J.1833. F.3201-3000. Terreno c/ 450m2, c/ segurança e lizer compl. R\$ 230 mil, TV5075.</p> <p>HENRIQUE VIEIRA- C.2704. 17ª Reg. F.3231-4458/9115-6658. Al-pahaville lote 471m2. R\$ 160 mil.</p> <p>HENRIQUE VIEIRA- C.2704. 17ª Reg. F.3231-4458/9115-6658. Pium/Cotovel, ar c/8,4 ha, margem do asfalto. R\$ 150.000/m2.</p> <p>PROCURADORIA DE IMÓVEIS - C.998. F.4006-3838. Plantação sáb/dom. Extremoz lote c/786m2 em cond fech c/infra-estrut e lazer e seg, bem próx a Lagoa. R\$ 120 mil. TV331.</p> <p>CAIO FERNANDES - C.1191. F.4008-0001. www.caiofernandes.com.br. Plantação sábado/dom/feriados das 8 às 17h. Terr 15x30 no Melhor cond fech, o Vila dos Lagos, ent a Poucos dias compl, ar lazer. R\$ 200 mil. TEV16175.</p> <p>CAIO FERNANDES - C.1191. F.4008-0001. www.caiofernandes.com.br. Plantação sábado/dom/feriados das 8 às 17h. Terr 15x30 no Melhor cond fech, o Vila dos Lagos, ent a Poucos dias compl, ar lazer. R\$ 200 mil. TEV16175.</p> <p>CAIO FERNANDES - C.1191. F.4008-0001. www.caiofernandes.com.br. Plantação sábado/dom/feriados das 8 às 17h. Terr 15x30 no Melhor cond fech, o Vila dos Lagos, ent a Poucos dias compl, ar lazer. R\$ 200 mil. TEV16175.</p>	<p><b>1.8</b> Zona Norte</p> <p><b>Zona Sul</b></p> <p>SÓLIDA IMÓVEIS - C.0316/J.S. Plantação no 3133-4000. Central de terrenos. Srs. Proprietários de Terrenos, Áreas, chácaras, sítios, fazendas ou área de expansão Urbana, Litorâneas e Rurais, p/ casas ou aptos populares médio ou alto padrão, condomínios fechados ou loteamentos c/ ou sem projetos, procure-nos urgente. Falar c/Sr. Diniz. ou dinizsolda@gmail.com</p> <p><b>1.9</b> Quartos, Pensões e Kitnetes Aluga</p> <p><b>Nova Parnamirim</b></p> <p>ALUGA-SE KITNETS E APTOS- F: 9418-3251</p> <p>ALUGA-SE KITNETS E APTOS- F: 9418-3251</p>	<p><b>2.1</b> Fazendas</p> <p>HENRIQUE VIEIRA- C.2704. 17ª Reg. F.3231-4458/9115-6658. Poço Branco Faz. c/490 ha, casa sede, 2 csas morador, na margem da barragem.</p> <p>HENRIQUE VIEIRA- C.2704. 17ª Reg. F.3231-4458/9115-6658. Poço Branco Faz 1500 ha, csa sede, estrut p/ criação de gado 25 açudes.</p> <p>HENRIQUE VIEIRA- C.2704. 17ª Reg. F.3231-4458/9115-6658. São Rafael 186 ha, casa sede boa, csa colono, 3 açudes, 1 barragem, cocheira, curral, trator c/ equipamentos, 12 vacas, 71 ovelhas R\$ 480 mil.</p> <p>HENRIQUE VIEIRA- C.2704. 17ª Reg. F.3231-4458/9115-6658. Santa Luzia - Touros. Faz 50ha, csa sede, rio perene, R\$ 150 mil.</p> <p>HENRIQUE VIEIRA- C.2704. 17ª Reg. F.3231-4458/9115-6658. São Tomé, Faz 3000 ha, csa sede, açude, cercas.</p> <p>HENRIQUE VIEIRA- C.2704. 17ª Reg. F.3231-4458/9115-6658. Serra Caiada, Faz 950 ha, csa sede, curral, cocheira, 3 p tubulares.</p> <p>HENRIQUE VIEIRA- C.2704. 17ª Reg. F.3231-4458/9115-6658. Taipú. Faz 378 ha. www.henriquevieira2704.com.br</p> <p>HENRIQUE VIEIRA- C.2704. 17ª Reg. F.3231-4458/9115-6658. Macaíba- Faz Empreendimento Rural. R\$ 1.500.000,00. www.henriquevieira2704.com.br</p>
<p><b>Tirol</b></p> <p>CAIO FERNANDES - C.1191. F.4008-0001. Plantação sábado/dom/feriados das 8 às 17h. Clínica p/ área de saúde c/ si ampla, climatizada, wc, limpeza prof, secretária, sist de seq, etc. Os valores serão estipulados por turnos. COA.10235.</p>	<p><b>Lagoa Nova</b></p> <p>CAIO FERNANDES - C.1191. F.4008-0001. www.caiofernandes.com.br. Plantação sábado/dom/feriados das 8 às 17h. Terr c/600m2, esquina, esc pub, ôtm oportunit R\$ 320 mil. TEV17313.</p>	<p><b>HENRIQUE VIEIRA- C.2704. 17ª Reg. F.3231-4458/9115-6658. B. Poetas, 375m2 R\$ 190 mil.</b></p> <p><b>HENRIQUE VIEIRA- C.2704. 17ª Reg. F.3231-4458/9115-6658. Cond Alamedas das Hortências, 230m2. R\$ 80 mil.</b></p> <p><b>HENRIQUE VIEIRA- C.2704. 17ª Reg. F.3231-4458/9115-6658. Parq das Árvores, ar à partir. R\$ 130,00m2, margem do asfalto.</b></p> <p><b>LOPES CORRETO DE IMÓVEIS - C.2977. F.3208-8882/9184-6461. Vde terr de 11,000m2 próx Maria Lacerda R\$ 800 mil.</b></p>	<p><b>SÓLIDA IMÓVEIS - C.0316/J.S. Plantação no 3133-4000. Central de terrenos. Srs. Construtores dispo- mos de Terrenos, Áreas Urbana ou Área de Expansão Urbana, Litorâneas e Rurais, p/casas ou aptos populares, médio ou alto padrão, cond fech ou loteamentos c/ou sem projeto, procure-nos. Falar c/Sr. Diniz. ou dinizsolda@gmail.com</b></p> <p><b>SOUSA &amp; AMARAL - C.2502. F.3082-1949/9100-0096. Graçandu, Oportunidade ter med 15x42 próx a lagoa de Pitangui. R\$ 25 mil. VT02.</b></p> <p><b>SOUSA &amp; AMARAL - C.2502. F.3082-1949/9100-0096. Touros, ter med 15x36 a 300m da praia, lot praia do farol. R\$ 18 mil. VT03.</b></p>	<p><b>CAIO FERNANDES - C.1191. F.4008-0001. www.caiofernandes.com.br. Plantação sábado/dom/feriados das 8 às 17h. Terr 15x30 no Melhor cond fech, o Vila dos Lagos, ent a Poucos dias compl, ar lazer. R\$ 200 mil. TEV16175.</b></p> <p><b>CAIO FERNANDES - C.1191. F.4008-0001. www.caiofernandes.com.br. Plantação sábado/dom/feriados das 8 às 17h. Terr 15x30 no Melhor cond fech, o Vila dos Lagos, ent a Poucos dias compl, ar lazer. R\$ 200 mil. TEV16175.</b></p> <p><b>CAIO FERNANDES - C.1191. F.4008-0001. www.caiofernandes.com.br. Plantação sábado/dom/feriados das 8 às 17h. Terr 15x30 no Melhor cond fech, o Vila dos Lagos, ent a Poucos dias compl, ar lazer. R\$ 200 mil. TEV16175.</b></p>	<p><b>CAIO FERNANDES - C.1191. F.4008-0001. www.caiofernandes.com.br. Plantação sábado/dom/feriados das 8 às 17h. Terr 15x30 no Melhor cond fech, o Vila dos Lagos, ent a Poucos dias compl, ar lazer. R\$ 200 mil. TEV16175.</b></p> <p><b>CAIO FERNANDES - C.1191. F.4008-0001. www.caiofernandes.com.br. Plantação sábado/dom/feriados das 8 às 17h. Terr 15x30 no Melhor cond fech, o Vila dos Lagos, ent a Poucos dias compl, ar lazer. R\$ 200 mil. TEV16175.</b></p> <p><b>CAIO FERNANDES - C.1191. F.4008-0001. www.caiofernandes.com.br. Plantação sábado/dom/feriados das 8 às 17h. Terr 15x30 no Melhor cond fech, o Vila dos Lagos, ent a Poucos dias compl, ar lazer. R\$ 200 mil. TEV16175.</b></p>	<p><b>ATENÇÃO, QUER MORAR BEM!</b> - Procure a Pousada Feminina no Centro de Petrópolis. F: 3221-5743</p> <p><b>2</b> <b>RURALS</b></p> <p><b>2.1</b> Fazendas</p>	<p><b>2.2</b> Granjas</p> <p>SÓLIDA IMÓVEIS - C.0316/J.S. Plantação no 3133-4000. Ceará Mirim, Granja c/6,5 hect, frut, poço, cs c/2/4, sl, coz, wc, 7 vgs, no perene. R\$ 180 mil. SIVIR.006.</p> <p>SÓLIDA IMÓVEIS - C.0316/J.S. Plantação no 3133-4000. Macaíba granja 10.000m2, documentos 100%, casa, poço, várias fruteiras R\$ 85 mil. SIVIR.011.</p> <p>SOUSA &amp; AMARAL - C.2502. F.3082-1949/9100-0096. Ceara-Mirim: 55 ha, a 8km do centro, com casa sede, 2 casar p/morador, 2 barreiros, oheiro, ener tri, port fech incluso trator e imple.</p> <p>HENRIQUE VIEIRA- C.2704. 17ª Reg. F.3231-4458/9115-6658. Caraiúbas, Barra de Maxaranguape, ará 50 ha, csa sede, rio perene, 15 ha várzea.</p> <p>HENRIQUE VIEIRA- C.2704. 17ª Reg. F.3231-4458/9115-6658. Ceará Mirim, Granja, 1,7 ha, csa boa, poço, csa mor, pisc, depósi- to. 200 mil.</p> <p>HENRIQUE VIEIRA- C.2704. 17ª Reg. F.3231-4458/9115-6658. Guajiriz, Granja, 22,5 ha, csa sede, ar lazer, pisc, slão festa, à 2,8 km do novo aeroporto. R\$ 150,00/m2.</p> <p>HENRIQUE VIEIRA- C.2704. 17ª Reg. F.3231-4458/9115-6658. Ielmo Marinho área c/ 62 ha, margem da BR 304, Rio Perene.</p> <p>HENRIQUE VIEIRA- C.2704. 17ª Reg. F.3231-4458/9115-6658. Macaíba Granja, 22 ha, csa sede, csa colono, energ trif, ar lazer c/ pisc.</p> <p>HENRIQUE VIEIRA- C.2704. 17ª Reg. F.3231-4458/9115-6658. Macaíba área 50 ha, plana, à 02 km do Centro, São 550m na margem do principal acesso ao novo Aeroporto.</p> <p>HENRIQUE VIEIRA- C.2704. 17ª Reg. F.3231-4458/9115-6658. Macaíba área 40 ha topografia plana, cercada, 1980m na margem da BR 304.</p> <p>HENRIQUE VIEIRA- C.2704. 17ª Reg. F.3231-4458/9115-6658. Macaíba área 13 ha, 700m de margem da BR 304, antes do Posto da PPF.</p> <p>HENRIQUE VIEIRA- C.2704. 17ª Reg. F.3231-4458/9115-6658. Macaíba 4,5 ha, csa sede, csa morador, cercada. R\$ 80 mil.</p> <p>HENRIQUE VIEIRA- C.2704. 17ª Reg. F.3231-4458/9115-6658. Monte Alegre. Granja 10 ha, csa sede, csa colono, aprisco, poço, cercada. R\$ 150 mil.</p> <p>HENRIQUE VIEIRA- C.2704. 17ª Reg. F.3231-4458/9115-6658. Monte Alegre. Granja 10 ha, csa sede, cercada, energia trifásica, na margem do asfalto. R\$ 190 mil.</p>
<p><b>ALUGUE COM VALOR</b> - Creci. J.1833. F.3201-3000/3201-6262. Ôtm sla p/3 ambs, toda reform, ar condicionado, entrad p/ tv a cabo e internet, depósito, bancada c/ arm, entrada independente, vgas p/ clientes, wc soc, na Alexandrino de Alencar R\$ 650,00. AA413.</p>	<p><b>VDE-SE-LTE c/350m2 no Cami- nho do Sol. T.9918-5098/3202-3644/3615-2130.</b></p> <p><b>SÓLIDA IMÓVEIS - C.0316/J.S. Plantação no 3133-4000. Exclusivo cond.fech só 18 lotes 200m2 cada, excel infra-estrut, pav, pisc, pronto p/const. R\$ 80 mil cada. Estudo parcelamento. Tr: c/ Diniz. SIVT.058.</b></p> <p><b>SÓLIDA IMÓVEIS - C.0316/J.S. Plantação no 3133-4000. Terr med 497,22 m2, cond fech, segurança, si fest, pisc, adult e inf, playground, campo, pronto p/ construir Green Club III. R\$ 90 mil. SIVT.055.</b></p> <p><b>LC EMP. IMOB - C.1597-J. F.3206-6323/9451-2754/9981-2769/8899-6169/9981-2769. Terr no cond. Resd Bosque dos Poetas quadra 93 c/ 375m2 de área R\$ 160 mil ou 147 mil + balão de 13 mil p/DEZ. cont.: 9451-2754/9981-2769. LC.111.</b></p> <p><b>SOUSA &amp; AMARAL - C.2502. F.3082-1949/9100-0096. Pq das Árvores 400m2 R\$ 250 mil. VT08.</b></p> <p><b>LÚCIO ABREU - C.051. F: 9982-9399/3222-9922. Parq das Árvores em frente ao Green Club, beira asfalto, esq, lotes 50mx100m, 100mx100m ou 150mx100m, área de maior valoriz em toda grande Natal.</b></p> <p><b>LÚCIO ABREU - C.051. F: 9982-9399/3222-9922. Parq das Árvores 20x50 parte alta próx asf, cercado, escriturado, R\$ 55 mil.</b></p> <p><b>PERES &amp; PERES IMÓVEIS - C.1607. F.4006-0207. Terreno p/ empreendimento, ôtm loc, medido 12.210m2 de superfície. R\$ 2.400.000,00. TV 01351.</b></p> <p><b>PERES &amp; PERES IMÓVEIS - C.1607. F.4006-0207. Terreno em área residencial pronto p/constr, medindo 11,5x25m, ldo sombra, R\$ 90 mil. Ac Proposta. TV 01730.</b></p>	<p><b>CAIO FERNANDES - C.1191. F.4008-0001. www.caiofernandes.com.br. Plantação sábado/dom/feriados das 8 às 17h. Terr c/2.200 m2, 40x55m, esc publ, exc loc, aceita permuta R\$ 850 mil. TEV.15494.</b></p> <p><b>CAIO FERNANDES - C.1191. F.4008-0001. www.caiofernandes.com.br. Plantação sábado/dom/feriados das 8 às 17h. Terr no Bosque das Palmeiras, lote diferenciado, o metro quadrado mais barato do mercado R\$ 310 mil. TEV.19597.</b></p> <p><b>CAIO FERNANDES - C.1191. F.4008-0001. www.caiofernandes.com.br. Plantação sábado/dom/feriados das 8 às 17h. Terr em cond fech, 10x20, a partir R\$ 60 mil. TEV.17251.</b></p>	<p><b>CAIO FERNANDES - C.1191. F.4008-0001. www.caiofernandes.com.br. Plantação sábado/dom/feriados das 8 às 17h. Terr 15x30 no Melhor cond fech, o Vila dos Lagos, ent a Poucos dias compl, ar lazer. R\$ 200 mil. TEV16175.</b></p> <p><b>CAIO FERNANDES - C.1191. F.4008-0001. www.caiofernandes.com.br. Plantação sábado/dom/feriados das 8 às 17h. Terr 15x30 no Melhor cond fech, o Vila dos Lagos, ent a Poucos dias compl, ar lazer. R\$ 200 mil. TEV16175.</b></p> <p><b>CAIO FERNANDES - C.1191. F.4008-0001. www.caiofernandes.com.br. Plantação sábado/dom/feriados das 8 às 17h. Terr 15x30 no Melhor cond fech, o Vila dos Lagos, ent a Poucos dias compl, ar lazer. R\$ 200 mil. TEV16175.</b></p>	<p><b>CAIO FERNANDES - C.1191. F.4008-0001. www.caiofernandes.com.br. Plantação sábado/dom/feriados das 8 às 17h. Terr 15x30 no Melhor cond fech, o Vila dos Lagos, ent a Poucos dias compl, ar lazer. R\$ 200 mil. TEV16175.</b></p> <p><b>CAIO FERNANDES - C.1191. F.4008-0001. www.caiofernandes.com.br. Plantação sábado/dom/feriados das 8 às 17h. Terr 15x30 no Melhor cond fech, o Vila dos Lagos, ent a Poucos dias compl, ar lazer. R\$ 200 mil. TEV16175.</b></p> <p><b>CAIO FERNANDES - C.1191. F.4008-0001. www.caiofernandes.com.br. Plantação sábado/dom/feriados das 8 às 17h. Terr 15x30 no Melhor cond fech, o Vila dos Lagos, ent a Poucos dias compl, ar lazer. R\$ 200 mil. TEV16175.</b></p>	<p><b>CAIO FERNANDES - C.1191. F.4008-0001. www.caiofernandes.com.br. Plantação sábado/dom/feriados das 8 às 17h. Terr 15x30 no Melhor cond fech, o Vila dos Lagos, ent a Poucos dias compl, ar lazer. R\$ 200 mil. TEV16175.</b></p> <p><b>CAIO FERNANDES - C.1191. F.4008-0001. www.caiofernandes.com.br. Plantação sábado/dom/feriados das 8 às 17h. Terr 15x30 no Melhor cond fech, o Vila dos Lagos, ent a Poucos dias compl, ar lazer. R\$ 200 mil. TEV16175.</b></p> <p><b>CAIO FERNANDES - C.1191. F.4008-0001. www.caiofernandes.com.br. Plantação sábado/dom/feriados das 8 às 17h. Terr 15x30 no Melhor cond fech, o Vila dos Lagos, ent a Poucos dias compl, ar lazer. R\$ 200 mil. TEV16175.</b></p>	<p><b>VENDO SÍTIO NA ZONA NORTE</b> - Situado a Rua Siqueira Campos, 606, com casa de morador. Tratar: 3214-3013 c/Sr. Georgino.</p> <p><b>VENDE-SE 02 FAZENDAS em SÃO PAULO DO POTENGI c/ 96,5 ha, tratar c/ Paulo ou Higor. F:9982/3556/9985-3888 e no local c/Paulo Sérgio 9930-6055.</b></p> <p><b>SÓLIDA IMÓVEIS - C.0316/J.S. Plantação no 3133-4000. Macaíba granja 10.000m2, documentos 100%, casa, poço, várias fruteiras R\$ 85 mil. SIVIR.011.</b></p> <p><b>SOUSA &amp; AMARAL - C.2502. F.3082-1949/9100-0096. Ceara-Mirim: 55 ha, a 8km do centro, com casa sede, 2 casar p/morador, 2 barreiros, oheiro, ener tri, port fech incluso trator e imple.</b></p> <p><b>MAGNO VENDE - C.410. F: 9968.8757/8852.7172. POÇO BRANCO à 65km de Natal. Belíssima Faz. c/1.100he toda cercada c/casa sede, 2 casar de morador, cocheira p/100 vacas, 3 armazéns grandes, poçola p/100 porcos, 6 baias p/cavalos c/armazem, 3 poços tub. 5 lagoas, 2 grandes açudes, cercada. R\$ 1.600 milhões aceito bens no negócio.</b></p> <p><b>HENRIQUE VIEIRA- C.2704. 17ª Reg. F.3231-4458/9115-6658. Boa Cica: fazenda c/ 60 ha, casa, galpão, energia, margem da BR.</b></p> <p><b>HENRIQUE VIEIRA- C.2704. 17ª Reg. F.3231-4458/9115-6658. Ceará Mirim faz. 40 ha, csa sede, csa colono, galpão, 02 poço tubul, sist irrig, energia trifás, 06 ha goiaba, 11 ha manga tomy.</b></p> <p><b>HENRIQUE VIEIRA- C.2704. 17ª Reg. F.3231-4458/9115-6658. Ceará-Mirim. Faz 104ha, csa sede, R\$ 500 mil. www.henriquevieira2704.com.br.</b></p> <p><b>HENRIQUE VIEIRA- C.2704. 17ª Reg. F.3231-4458/9115-6658. Lajes. Faz. 400ha, 2 csa sede, curral. www.henriquevieira2704.com.br.</b></p> <p><b>HENRIQUE VIEIRA- C.2704. 17ª Reg. F.3231-4458/9115-6658. Maxaranguape, Faz 160ha, csa sede, 2 csas colono, cocheira, 6 baias, galpão, curral, irrigação 3 rios perenes.</b></p> <p><b>HENRIQUE VIEIRA- C.2704. 17ª Reg. F.3231-4458/9115-6658. Monte Alegre, Faz p/92 ha, sede c/4 wts, ar lazer. www.henriquevieira2704.com.br.</b></p> <p><b>HENRIQUE VIEIRA- C.2704. 17ª Reg. F.3231-4458/9115-6658. Monte das Gameleiras faz. 51 ha, galpão, açude, energ trif. R\$ 165 mil.</b></p> <p><b>HENRIQUE VIEIRA- C.2704. 17ª Reg. F.3231-4458/9115-6658. Nísia Floresta, Faz, 260 ha, c/csa sede, rio perene. www.henriquevieira2704.com.br.</b></p> <p><b>HENRIQUE VIEIRA- C.2704. 17ª Reg. F.3231-4458/9115-6658. Poço Branco Faz. c/1000 ha, csa sede, 4 p tubular, cocheira.</b></p>	<p><b>CAIO FERNANDES - C.1191. F.4008-0001. www.caiofernandes.com.br. Plantação sábado/dom/feriados das 8 às 17h. Terr 10x20 em exc cond fech, segurança e lazer garant. R\$ 80 mil. p/ quem quer investir, é retorno certo. TEV.16062.</b></p> <p><b>HENRIQUE VIEIRA- C.2704. 17ª Reg. F.3231-4458/9115-6658. Área c/9.358,86m2.</b></p> <p><b>HENRIQUE VIEIRA- C.2704. 17ª Reg. F.3231-4458/9115-6658. Área 3,8 ha.</b></p>
<p><b>ALUGUE COM VALOR</b> - Creci. J.1833. F.3201-3000/3201-6262. Ôtm sla p/3 ambs, toda reform, ar condicionado, entrad p/ tv a cabo e internet, depósito, bancada c/ arm, entrada independente, vgas p/ clientes, wc soc, na Alexandrino de Alencar R\$ 650,00. AA413.</p>	<p><b>CAIO FERNANDES - C.1191. F.4008-0001. www.caiofernandes.com.br. Plantação sábado/dom/feriados das 8 às 17h. Terr c/600m2, esquina, esc pub, ôtm oportunit R\$ 320 mil. TEV17313.</b></p>	<p><b>CAIO FERNANDES - C.1191. F.4008-0001. www.caiofernandes.com.br. Plantação sábado/dom/feriados das 8 às 17h. Terr no Bosque das Palmeiras, lote diferenciado, o metro quadrado mais barato do mercado R\$ 310 mil. TEV.19597.</b></p> <p><b>CAIO FERNANDES - C.1191. F.4008-0001. www.caiofernandes.com.br. Plantação sábado/dom/feriados das 8 às 17h. Terr em cond fech, 10x20, a partir R\$ 60 mil. TEV.17251.</b></p>	<p><b>CAIO FERNANDES - C.1191. F.4008-0001. www.caiofernandes.com.br. Plantação sábado/dom/feriados das 8 às 17h. Terr 15x30 no Melhor cond fech, o Vila dos Lagos, ent a Poucos dias compl, ar lazer. R\$ 200 mil. TEV16175.</b></p> <p><b>CAIO FERNANDES - C.1191. F.4008-0001. www.caiofernandes.com.br. Plantação sábado/dom/feriados das 8 às 17h. Terr 15x30 no Melhor cond fech, o Vila dos Lagos, ent a Poucos dias compl, ar lazer. R\$ 200 mil. TEV16175.</b></p> <p><b>CAIO FERNANDES - C.1191. F.4008-0001. www.caiofernandes.com.br. Plantação sábado/dom/feriados das 8 às 17h. Terr 15x30 no Melhor cond fech, o Vila dos Lagos, ent a Poucos dias compl, ar lazer. R\$ 200 mil. TEV16175.</b></p>	<p><b>CAIO FERNANDES - C.1191. F.4008-0001. www.caiofernandes.com.br. Plantação sábado/dom/feriados das 8 às 17h. Terr 15x30 no Melhor cond fech, o Vila dos Lagos, ent a Poucos dias compl, ar lazer. R\$ 200 mil. TEV16175.</b></p> <p><b>CAIO FERNANDES - C.1191. F.4008-0001. www.caiofernandes.com.br. Plantação sábado/dom/feriados das 8 às 17h. Terr 15x30 no Melhor cond fech, o Vila dos Lagos, ent a Poucos dias compl, ar lazer. R\$ 200 mil. TEV16175.</b></p> <p><b>CAIO FERNANDES - C.1191. F.4008-0001. www.caiofernandes.com.br. Plantação sábado/dom/feriados das 8 às 17h. Terr 15x30 no Melhor cond fech, o Vila dos Lagos, ent a Poucos dias compl, ar lazer. R\$ 200 mil. TEV16175.</b></p>	<p><b>CAIO FERNANDES - C.1191. F.4008-0001. www.caiofernandes.com.br. Plantação sábado/dom/feriados das 8 às 17h. Terr 15x30 no Melhor cond fech, o Vila dos Lagos, ent a Poucos dias compl, ar lazer. R\$ 200 mil. TEV16175.</b></p> <p><b>CAIO FERNANDES - C.1191. F.4008-0001. www.caiofernandes.com.br. Plantação sábado/dom/feriados das 8 às 17h. Terr 15x30 no Melhor cond fech, o Vila dos Lagos, ent a Poucos dias compl, ar lazer. R\$ 200 mil. TEV16175.</b></p> <p><b>CAIO FERNANDES - C.1191. F.4008-0001. www.caiofernandes.com.br. Plantação sábado/dom/feriados das 8 às 17h. Terr 15x30 no Melhor cond fech, o Vila dos Lagos, ent a Poucos dias compl, ar lazer. R\$ 200 mil. TEV16175.</b></p>	<p><b>ATENÇÃO, QUER MORAR BEM!</b> - Procure a Pousada Feminina no Centro de Petrópolis. F: 3221-5743</p> <p><b>2</b> <b>RURALS</b></p> <p><b>2.1</b> Fazendas</p>	<p><b>2.2</b> Granjas</p> <p>SÓLIDA IMÓVEIS - C.0316/J.S. Plantação no 3133-4000. Ceará Mirim, Granja c/6,5 hect, frut, poço, cs c/2/4, sl, coz, wc, 7 vgs, no perene. R\$ 180 mil. SIVIR.006.</p> <p>SÓLIDA IMÓVEIS - C.0316/J.S. Plantação no 3133-4000. Macaíba granja 10.000m2, documentos 100%, casa, poço, várias fruteiras R\$ 85 mil. SIVIR.011.</p> <p>SOUSA &amp; AMARAL - C.2502. F.3082-1949/9100-0096. Ceara-Mirim: 55 ha, a 8km do centro, com casa sede, 2 casar p/morador, 2 barreiros, oheiro, ener tri, port fech incluso trator e imple.</p> <p>HENRIQUE VIEIRA- C.2704. 17ª Reg. F.3231-4458/9115-6658. Caraiúbas, Barra de Maxaranguape, ará 50 ha, csa sede, rio perene, 15 ha várzea.</p> <p>HENRIQUE VIEIRA- C.2704. 17ª Reg. F.3231-4458/9115-6658. Ceará Mirim, Granja, 1,7 ha, csa boa, poço, csa mor, pisc, depósi- to. 200 mil.</p> <p>HENRIQUE VIEIRA- C.2704. </p>

2.2 Granjas  
2.2 Granjas

HENRIQUE VIEIRA- C.2704. 17ª Reg. F.3231-4458/9115-6658. Nízia Floresta- Ar 95 ha na Lagoa do Ferreira.  
www.henriquevieira2704.com.br

HENRIQUE VIEIRA- C.2704. 17ª Reg. F.3231-4458/9115-6658. Nízia Floresta- Lagoa do Ferreira. ar c/50 ha.  
www.henriquevieira2704.com.br

HENRIQUE VIEIRA- C.2704. 17ª Reg. F.3231-4458/9115-6658. Nízia Floresta granja 2 ha, csa sede, cercada, rua calçada, água, luz e telefone. R\$ 85 mil.

HENRIQUE VIEIRA- C.2704. 17ª Reg. F.3231-4458/9115-6658. Nízia Floresta, área 3,5 ha, 250m, margem do Rio Plum.

HENRIQUE VIEIRA- C.2704. 17ª Reg. F.3231-4458/9115-6658. São Gonçalo do Amarante, 210ha.  
www.henriquevieira2704.com.br.

HENRIQUE VIEIRA- C.2704. 17ª Reg. F.3231-4458/9115-6658. São Gonçalo do Amarante, Área 16 ha à 1,5 km do aeroporto. R\$ 10,00 m2.

HENRIQUE VIEIRA- C.2704. 17ª Reg. F.3231-4458/9115-6658. São José de Mipibu Granja, 2 ha, csa sede, csa morador, irrigação, fruteiras.

HENRIQUE VIEIRA- C.2704. 17ª Reg. F.3231-4458/9115-6658. S. José de Mipibu granja c/ 1,7 ha, casa sede boa, csa morad, piscina, viveiro de peixes. R\$ 135 mil.

HENRIQUE VIEIRA- C.2704. 17ª Reg. F.3231-4458/9115-6658. São José de Mipibu/Aréz, Granja, 10,5 ha, casa sede, galpão, na margem do asfalto, Aceito imóvel, carro e parcela até 60 meses.  
www.henriquevieira2704.com.br.

HENRIQUE VIEIRA- C.2704. 17ª Reg. F.3231-4458/9115-6658. Santa Luzia- Touros granja 22 ha, csa sede csa morador. Conf. www.henriquevieira2704.com.br.

PROCURADORIA DE IMÓVEIS - C.996. F.4006-3838/8869-4967. Plantão sáb/dom. Plum Granja c/ sl, coz, copa, wc soc, 4/4 sd 1 st, var, jd, fruteir, etc. R\$ 200 mil. RV35.

3 VEÍCULOS

3.1 Automóveis

Fabricantes

Buggy

MALIBUGGY 93 - Cinza. F: 9988-8754/9950-5624

Ford

FIESTA SEDAN 08- Flex, 1.6, 8 válvulas, 4p, veite/ar-cond/dh/ som orig, abert interna da mala, desembaçador traseiro, retrovisor, frisos laterais, paralamas e parachoques na cor do veículo, pintura metálica, aviso sonoro dos faróis acesos, gancho p/roboque dianteiro, iluminação do porta-luvas e porta-malas, relógio digital, porta-objetos nas portas e no painel, luz interna central e p/passageiro e motorista. Acendimento automático c/a abertura das portas e desligamento automático c/ toque na chave, luz de leitura traseira do lado direito, c/ 18,750 KM rodados. Tel.:9142-5338 C/Paulo, 9606-8919 C/Célia, 3208-4740. OBS.: Carro de Mulher.

FLAT

PALIO 2006 -Vdo.Tco. 9974-6511/3605-1212.

PALIO WEEKEND 2001 - vende-se, cor branca, completo R\$ 18 mil (aceita proposta). Tel. 8817-2275.

SIENA OKM - Vdo.Tco. 9974-6511/3605-1212.

STRADA OKM - Vdo.Tco. 9974-6511/3605-1212.

3.1 Fiat

UNO 2006-Vdo.Tco. 9974-6511/3605-1212.

GM

CORSA SEDA 04 -Vdo.Tco. 9974-6511/3605-1212.

VECTRA 99 - C/ GNV. Vdo.Tco. 9974-6511/3605-1212.

Honda

HONDA CIVIC 2005 -ótimo estado. Aceito troca por carro menor valor. De particular. 3208.1478/9133.8916 c/proprietário.

Mitsubishi

VENDO L 200 2003/2004 - Diesel, completa, automática, bancos em couro. R\$ 48 mil ou troca em TL4. F:9980-6155

Toyota

COROLLA XLI, 06 - Automático, preto c/ 42 mil KM rodado. R\$ 37 mil. F:3207-3769 9982-1102(Proprietário)

Volkswagen

PARATI 03-1.6 compl. T.:8801-0789.

GOL 02 SPECIAL - Completo, IPVA pago, R\$ 14.600,00. F: 3234-0083/9900-1777 Dr. João.

GOL OKM - Vdo.Tco. 9974-6511/3605-1212.

GOL 2001 - 16V, te, al, ar. R\$ 15.000,00. Tr. 8702.2114.

GOL 97 - 1.6, AR, Gás, GNV, VE, TE, alarme e CD. R\$ 9.500,00. F: 9118-7756/3207-8815

SAVEIRO OKM-Vdo.Tco. 9974-6511/3605-1212.

VENDO GOL/99 -Azul, básico, único dono,c/CD, R\$ 8.100. F.(84) 9990-2718/8871.8348/9102.1157.

3.1 Volkswagen

VOYAGE OKM - Vdo.Tco. 9974-6511/3605-1212.

Peças e Serviços

Diversos

ACESSE - www.rnimporta-dos.com.3082-9457/9970-5050

4 TRABALHO E FORMAÇÃO PROFISSIONAL

4.1 Oferta de Trabalho

50 VAGAS - de oportunidade de trabalho p/ início imediato. Venha assistir uma palestra gratuita. Inscreva-se ou mande currículos. Palestra para Corretores ou quem desejar entrar no mercado imobiliário de maneira correta, e que possa cursar Técnico em Transações Imobiliárias ou Gestão em Negócios Imobiliários. Disponíveis de 50 vagas p/ pessoas que queiram ser Executivos de Clientes ou produtos p/ o mercado imobiliário. Oferecemos excelente carteira de clientes e produtos e treinamentos c/ Consultor especializado gratuitamente (gratificação por competência) ótimos honorários, currículos para dinizsolida@gmail.com

PARATI 03-1.6 compl. T.:8801-0789.

GOL 02 SPECIAL - Completo, IPVA pago, R\$ 14.600,00. F: 3234-0083/9900-1777 Dr. João.

GOL OKM - Vdo.Tco. 9974-6511/3605-1212.

GOL 2001 - 16V, te, al, ar. R\$ 15.000,00. Tr. 8702.2114.

GOL 97 - 1.6, AR, Gás, GNV, VE, TE, alarme e CD. R\$ 9.500,00. F: 9118-7756/3207-8815

SAVEIRO OKM-Vdo.Tco. 9974-6511/3605-1212.

VENDO GOL/99 -Azul, básico, único dono,c/CD, R\$ 8.100. F.(84) 9990-2718/8871.8348/9102.1157.

BRIQUET DE BAGAÇO DE CANA YPIOCA AGRO-INDUSTRIAL LTDA VENDE EM SUA FÁBRICA EM CEARÁ MIRIM/RN TRATAR FONES: 84-9402-3315 | 84-9402-8191

4.1 Oferta de Trabalho

VAGAS NA MADJÓIA - Oportunidade para quem quer trabalhar, F:3221-6242 / 3221-5555. Rua Coronel Cascardo 332,Cidade Alta - Centro

EROS MOTEL - Seleciona, CONZINHEIRA, CAMAREIRA, RECEPCIONISTA, LAVADEIRA e SUPERVISOR da ÁREA DE MOTEL, com experiência. Interessados deixar curriculum no local. Av Dr. João Medeiros Filho, 1480 Potengi. F:3214-2423

PRECISA-SE DE MANICURE - F:3611-0107

4.2 Procura por Trabalho

OFEREÇO-ME P/TRABALHAR como acompanhante de idosos, durmo no trabalho. Disponibilidade para viagens. Salário à combinar. Tenho referência.9149-9468

OFEREÇO-ME - para trabalhar como facionista.Faço camisetas, Modinha ou Fardamentos. F:9130-7089(Mercia)

A Escola Lápis de Cor estará realizando no dia 21/11/09 às 09h uma SELEÇÃO DE PROFESSORES

Pré-requisitos:  
- Formação em pedagogia/pós-graduação na área de Educação;  
- Experiência mínima de 02 anos na área de atuação.  
Deixar currículo com foto na portaria da escola até o dia 19/11/09.

23791

## ANÚNCIOS QUE DISCRIMINEM NÃO É LEGAL

**Art. 373-A.** Ressalvadas as disposições legais destinadas a corrigir as distorções que afetam o acesso da mulher ao mercado de trabalho e certas especificidades estabelecidas nos acordos trabalhistas, é vedado:

I- Publicar ou fazer publicar anúncio de emprego no qual haja referência ao sexo, à idade, à cor ou situação familiar, salvo quando a natureza da atividade a ser exercida, pública e notoriamente, assim exigir; ( Artigo 373-A, inciso I, da CLT)

**Art. 1º.** Fica proibida a adoção de qualquer prática discriminatória e limitativa para efeito de acesso a relação de emprego, ou sua manutenção, por motivo de sexo, origem, raça, cor, estado civil, situação familiar ou idade, ressalvadas, neste caso, as hipóteses de proteção ao menor previstas no inciso XXXIII, do art. 7º da Constituição Federal. (Art. 1º, Lei nº 9029/95).

COMANDO DA AERONÁUTICA  
DEPARTAMENTO DE CIÊNCIA E TECNOLOGIA AEROSPAZIAL  
CENTRO DE LANÇAMENTO DA BARREIRA DO INFERNO

### AVISO DE LICITAÇÃO

Pregão Eletrônico n.º 038/CLBI/2009

OBJETO: contratação dos serviços continuados de limpeza e conservação das instalações físicas e mobiliárias do CLBI, bem como nas áreas externas e hospitalares, incluindo o fornecimento de materiais de consumo e a aplicação de instrumentos e equipamentos próprios, para o CLBI. TOTAL DE ITENS: 01. EDITAL: 16/11/2009 de 08:00 às 12:00h e de 13:00 às 16:30h. ENDEREÇO: Seção de Licitações e Contratos do Centro de Lançamento da Barreira do Inferno, localizado na Rodovia RN 063, Km 11, S/N - Pirangi - Município de Parnamirim - Estado do Rio Grande do Norte, no site www.comprasnet.gov.br ou www.fab.mil.br. ENTREGA DAS PROPOSTAS: A partir de 16/11/2009 às 08:00h no site www.comprasnet.gov.br. ABERTURA DAS PROPOSTAS: 26/11/2009 de 10:00h (dez horas - horário de Brasília) no site www.comprasnet.gov.br. INFORMAÇÕES GERAIS: (0xx84) 3216-1450/1252.

**RENATO GONÇALVES MARTINS Cel Av**  
Ordenador de Despesas

### EDITAL DE CONVOCAÇÃO ASSEMBLÉIA GERAL EXTRAORDINÁRIA SINDICATO DOS SECURITÁRIOS DO RIO GRANDE DO NORTE

Nos termos da legislação vigente, convocamos todos da categoria dos Securitários do Estado do Rio Grande do Norte, para comparecer a Assembléia Geral Extraordinária que ocorrerá no dia 24 de novembro de 2009, na sede do Sindicato, localizado a Avenida da Integração 1821 sala 13 - Candelária - Natal-RN, às 09:00 horas em primeira convocação com maioria simples e em segunda e última chamada às 09:30 horas com quorum mínimo de presentes para deliberarem sobre a campanha salarial em Convenção Coletiva de Trabalho exercício 2010.

Natal, 17 de Novembro de 2009  
**João Batista de Carvalho**  
Presidente

5.7 Detetives

DETETIVE SANTOS - Investigações em geral, ética, segurança e sigilo. F:3662-5145/9969-4544

Arquitetura

XAVIER GESSO E PINTURA-pintura, textura. Elét, hidrául, e retor., em geral.(PEQUENOS REPAROS),9988-5689/(84)8895-9783.xavier\_gesso@hotmail.com/orku.gesso.

PERSIANAS E PELÍCULAS - Realizamos vendas/manutenção de persianas. Orçamentos s/comprimento.3082-1020/8816-6098

MARIDO DE ALUGUEL-serviços elétricos/hidráulicos. Consertos domésticos em geral. 8847-2294

XAVIER SINTEKO-aplicação e lixamento sinteko em piso de madeira.lavagem,remoção,aplicação de ceras.F:3606-0007/9969-0744

DESENVOLVA A PÁGINA - Da sua empresa na Internet ou sua página pessoal. 9151.5564 Junior

CONCERTA-SE - Máquina de lavar roupa, louça, geladeira e fogão. F:3605-5578/9461-2791/8106-0223.

RESTAURANTE - Todo montado no centro, funcionando com movimento, na Gal. Princesa Isabel. F: 9441-8667

GENÁRIO-Os melhores salgadinhos e massas para festas e lanchonetes. F:3214-7343

VDE-SE-um Torno mecânico CHEVITT c/2 mts de barramento e uma máq de solda tgl. tel.:3272-3969/9982-7821.

VENDE-SE - Um crédito da loja Rabelo no valor R\$ 1.100,00 pagamento à vista R\$ 600,00. F: 3221-0049/8869-5355 Jeruza.

VDE-SE-Equipamentos de Padaria. Tel.:3202-1242.

MANGA LARGA MACHADOR- Vendo lindos cavalos para cavalgagem e lida de gado. Temos também ganhônias, éguas e potros. 8802-4131/8802-4135

JOANA D'ARC - consulta espiritual, trab.p/todos os fins e união de casal.3672-4521/8873-3093

FETECEIRA DO AMOR-cheg Maranhão.Quer seu amor de volta? cartas, amarrações e todos os tipos trabalhos. Pagto após resultado.3205-3177/8811-1578

### TRATAMENTO ESPECIALIZADO DA COLUNA

DOR - Lombalgias - Hérnia de Disco.

"Bem estar é poder se mover com liberdade"

Dr. Reinaldo T. ds Araújo  
OSTEOPATIA  
Espaço Vida e Saúde.  
3206.1058 | 8704.8477

6.3 Informática

Home Page

Especializados

Internet

6.4 Oportunidade

Negócios

Mudança

6.6 Turismo

Excursões

6.8 Sexy Shop

Acompanhantes

LOIRA FOGOSA- 9152.9615

MARCELO -Sarado.9115.7357

PATY -Completa. 8719.8982

JAQUELINE -Loira.9985-3204

## EXPLORAÇÃO SEXUAL DE CRIANÇAS E ADOLESCENTES É CRIME.

DISQUE DENÚNCIA  
**0800 84 2999**  
9765

## USE ESTA ARMA CONTRA O CRIME E A VIOLÊNCIA.

# DENUNCIE

A LIGAÇÃO É GRATUITA E A SUA IDENTIDADE NÃO SERÁ REVELADA.

DELEGACIA DE TOXICOS  
**3232.1554**

Denuncie Estupro, Roubo, Furto, Prostituição Infantil, Tráfico de Drogas, Violência Infantil ou Contra Idosos. Faça a sua parte.



FÁBIO PACHECO

fabiopacheco.m@dabr.com.br

# drible curto

## Leandro Silva não fará falta

Diá não tem sérios problemas defensivos para o decisivo confronto contra o Ipatinga, no próximo sábado, no estádio Machado. Entendo que o desfalque de Leandro Silva não é um problema e sim uma solução para o futuro do clube. O professor tem opções bem melhores no banco de reservas e tanto Baggio como Marcelo Ramos jogam muito mais que o titular, que na minha opinião foi um dos culpados na derrota para o Vasco, ao lado de Júlio Terceiro. Inclusive, essa deve

ser a dupla de zaga, já que Edson Rocha também não joga.

Mas devido a importância do duelo para o América, creio que a defesa não deve ser a grande preocupação de Diá. O Ipatinga de Flávio Lopes vem para empatar e buscar o ponto que lhe garantirá na Série B. Jogará todo recuado, esperando por um erro alvirrubro para contra-atacar e se bem conheço Francisco de Assis, ele deve estar treinando jogadas de linha de fundo, com passagem dos alas e in-

filtrações dos volantes para furar esse bloqueio e conquistar a vitória que praticamente selará a permanência americana na Segundona.

### JOGOS DOS ADVERSÁRIOS DO AMÉRICA

**Fortaleza** – São Caetano(C) e Paraná(F)

**Brasiliense** – Vila Nova(C) e Bragantino(F)

**Juventude** – Atlético(C) e Guarani(F)

**Ipatinga** – América(F) e Vasco(C)

**Bahia** – Guarani(C) e Atlético(F)

### Mala vermelha

O comentário pós ABC x Brasiliense pelas ruas de Natal é de que o América teria ofertado uma mala branca ao time alvinegro para vencer o Brasiliense. Tratando-se de rivalidade, acho pouco provável essa situação. O que ocorreu nesta partida, é que Didi Duarte emprestou um pouco de sua competência ao grupo, o resto a garotada fez em campo.

### João Pessoa

O rebaixamento não foi a única notícia ruim que o Campinense recebeu na última sexta-feira. Além da derrota por 3 x 0 para o Paraná Clube, o time paraibano perdeu um mando de campo e não poderá enfrentar o ABC, no próximo sábado, em Campina Grande. A partida deverá ser realizada em João Pessoa, no Almeidaão. Excelente para o Mais Querido que poderá subir mais uma posição.

### Seleção da rodada

O atacante do ABC, Junior Negão, apareceu na seleção da rodada do site Futebol do Interior. Com os três gols marcados contra o Brasiliense, ele foi eleito como o grande artilheiro da rodada, além de dar duas assistências para outros dois gols. Negão já tem 10 gols no campeonato e passa a ser uma das surpresas da competição, pois só chegou ao ABC depois do início do campeonato.

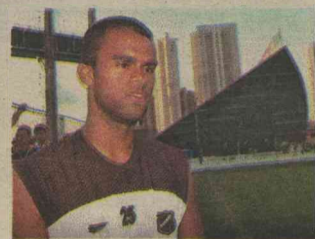

Frankie Marcone/DIN/D.A. Press

### Frase do dia

“Um homem honesto e que já fez muito pelo ABC. Acredito que Judas ainda é um muito importante para o clube. O que precisa é dividir tarefas”, do conselheiro Leonardo Arruda.

# Despedida brasileira

**Brasil enfrenta em jogo amistoso a desconhecida Omã, na última apresentação da temporada 2009**

Depois de bater a Inglaterra por 1 x 0 e chegar à sua 13ª vitória em 16 jogos na temporada, a Seleção Brasileira terá hoje uma tarefa, teoricamente mais fácil, para encerrar a temporada de 2009, diante do desconhecido time de Omã, às 12h30 (horário de Brasília), em Mascate, capital do país. Para o técnico Dunga, a despedida da seleção não será fácil, pois o adversário tem qualidade.

"Omã não é um time com tanto nome, mas é uma força emergente", opinou o treinador, descartando a possibilidade de o Brasil dar show em campo contra o adversário bem mais fraco. "É um time que já foi campeão da região e tem jogador atuando no futebol da Inglaterra", enfatizou técnico brasileiro.

O título conquistado pela seleção de Omã foi diante da Arábia Saudita, nos pênaltis - a Copa do Golfo. Já o jogador citado por Dunga que atua no Cam-



O estreante Hulk, ao lado do zagueiro Thiago Silva, deve ter uma nova oportunidade no time de Dunga

peonato Inglês é o goleiro omani Al-Habsi, reserva do Bolton. Apesar do respeito defendido por Dunga, Omã não tem projeção mundial no futebol, ocupando atualmente a 79ª colocação no ranking da Fifa (divulgado em outubro). "Nossa prioridade é fazer um bom jo-

go e conseguir o resultado. O espetáculo é ganhar o jogo", concluiu o treinador da seleção brasileira.

Quanto a equipe que entrará em campo, às 12h30 (horário de Brasília), deverá ser a mesma que saiu jogando contra a Inglaterra. Dunga coman-

dou um treinamento de posicionamento defensivo em lances de bola aérea, ontem, em Omã, e no que depender da atividade, a formação do setor defensivo será a mesma que venceu os ingleses com Maicon, Lúcio, Thiago Silva e Michel Bastos.

### PARADESPORTO

## POTIGUARES SÃO CONVOCADOS PARA MUNDIAL

A Sociedade Amigos do Deficiente Físico tem mais que medalhas e títulos para comemorar após a participação na 2ª etapa nacional do Circuito Loterias Caixa Brasil Paraolímpico de Atletismo, Halterofilismo e Natação, em Porto Alegre. Além dos 43 pódios, a associação teve quatro atletas convocados pelo Comitê Paraolímpico Brasileiro para os Jogos Mundiais da Federação Internacional de Esportes para Cadeirantes e Amputados 2009, em Bangalore, na Índia. A competição acontece entre os dias 22 de novembro e 2 de dezembro e contará com os potiguares da SadeF: Cleiton Lima, no atletismo, Thereza Mulato e João Euzébio, no halterofilismo e Francisco Dantas, no tiro com arco. O Brasil ainda participará de outras duas modalidades: esgrima em cadeira de rodas e rúgbi em cadeiras de rodas. "É uma tremenda alegria, pois é um resultado de um trabalho que vem sendo feito desde o início do ano. A diretoria parabeniza os atletas convocados e a todos os integrantes da associação que colaboraram com esse feito. Estamos na torcida por eles", disse Eduardo Gomes, presidente da SadeF.

# Mais três deixam o ABC

**Diretoria alvinegra acertou de forma amigável as saídas de Thiago Cardoso, Gedeon e Oliveira**



Bruno Vasconcelos

brunovasconcelos.rn@diariosassociados.com.br

A "debandada organizada" de jogadores do ABC continua. Ontem à tarde, o supervisor de futebol do alvinegro, Cleber Romualdo, afirmou que, além do volante Rogério e do lateral Chiquinho, o clube conseguiu acertar a saída de forma amigável (sem rescisão de contrato e sem multa) dos volantes Gedeon e Alexandre Oliveira, e do goleiro Thiago Cardoso. Destes, o único que continuará treinando o ABC até o final do mês é arqueiro, que preferiu permanecer até o término do contrato para não ficar parado. Outro que deve acertar a saída ainda nessa semana é o também volante Augusto Recife.

Romualdo ressalta que a antecipação dos acertos é uma medi-



Goleiro Thiago Cardoso pediu para treinar no clube até o fim do contrato

da que visa antecipar o planejamento para 2010. Segundo o supervisor, a idéia é começar a pré-temporada ainda em dezembro com os jogadores do clube, bem diferente do que aconteceu neste ano, quando os trabalhos se iniciaram em janeiro, poucos dias antes do campeonato estadual.

O ABC ainda negocia a permanência dos jogadores que se destacaram na Série B. Cleber Romualdo esclarece que seria de

interesse do clube renovar com Bruno Barros, Zé Eduardo, Ricardinho e Júnior Negão, mas que é praticamente inviável a conservação destes atletas devido ao interesse de outros times, inclusive da Série A. "O empréstimo desses jogadores termina agora neste mês e sabemos que outros clubes estão sondando. E neste ano teremos que adaptar o time à nossa realidade financeira", completou.

## Didi aprova garotos

O treinador Didi Duarte disse ontem que ficou satisfeito com o rendimento dos jogadores da base que jogaram na última partida, quando o ABC goleou o Brasiense por 6 a 2, no sábado. Em Natal. "Na parte coletiva eles foram muito bem, mas na individualidade eles precisam melhorar muito e isso vai ser traba-

lhado no dia-a-dia dos treinamentos", disse o técnico.

Sobre o planejamento para 2010, Didi ressaltou que não montará o time do ABC para o estadual só com garotos da base, como muita gente tem dito. Segundo o treinador, é preciso mesclar a garotada com jogadores experientes.

## AMÉRICA

# Diá tem problemas para formar defesa

Bruno Vasconcelos

brunovasconcelos.rn@dabr.com.br

Sem Edson Rocha e Leandro Silva, zagueiros titulares do time, o técnico Francisco Diá começou a semana de treinamentos para o jogo mais importante do ano americano com a missão de encontrar os substitutos da defesa. Os mais cotados são Baggio e Marcelo Ramos. Já Adalberto foi descartado pelo treinador por estar fora de ritmo de jogo devido ao longo tempo sem atuar. "O Leandro Silva e o Edson vinham fazendo boas apresentações e cresceram junto com todo o grupo, acertando o antes tão contestado sistema defensivo. Eles farão falta, mas vamos trabalhar bem durante a semana e tenho certeza que os dois atletas que entrarem no time irão se superar e dar conta do recado", afirmou Diá.

O comandante rubro também

alertou os jogadores para que esqueçam os adversários e salientou que o América precisa sim pontuar nos próximos dois jogos. "Chegou a hora de a gente esquecer os rivais na luta contra o rebaixamento. A Ponte Preta, por exemplo, perdeu do Bahia. Portanto, o que temos que fazer é garantir os nossos resultados. Se isso for feito, não cairemos. O jogo contra o Ipatinga será difícil. Precisamos vencer para chegar no Ceará na última rodada dependendo só de nós para continuarmos na Série B", ressaltou.

Na reapresentação de ontem os atletas fizeram um trabalho físico leve e somente deverão treinar com bola hoje, dando sequência à preparação para o jogo contra os mineiros. Ricardo Oliveira e Lúcio estavam entregues ao DM, mas não serão problemas para o jogo. O time potiguar é o 16º colocado com 42 pontos.



Os reservas Marcelo Ramos e Baggio devem formar a dupla de zaga para o jogo contra o Ipatinga, no próximo sábado

## Somália desmente acerto com Vasco

O volante Somália desmentiu ontem a informação que circulou na mídia nacional e local de que estava de pré-contrato assinado o Vasco da Gama. Especulou-se até que a demora para voltar à Na-

tal da partida realizada no Rio de Janeiro teria sido para que o jogador pudesse acertar tudo com a equipe carioca. "Não tem nada disso. Se fosse assim todos os jogadores que voltaram depois esta-

riam com contrato assinado com o Vasco. Meu objetivo agora é manter o América na segunda divisão e enquanto isso não estiver garantido eu não quero pensar em outros clubes", respondeu o volante.