

DIÁRIO de NATAL

DOMINGO Natal, 15 de novembro de 2009

www.diariodenatal.com.br

R\$ 1,00

FUNDADOR DOS DIÁRIOS ASSOCIADOS: ASSIS CHATEAUBRIAND

uma data ILUSTRE

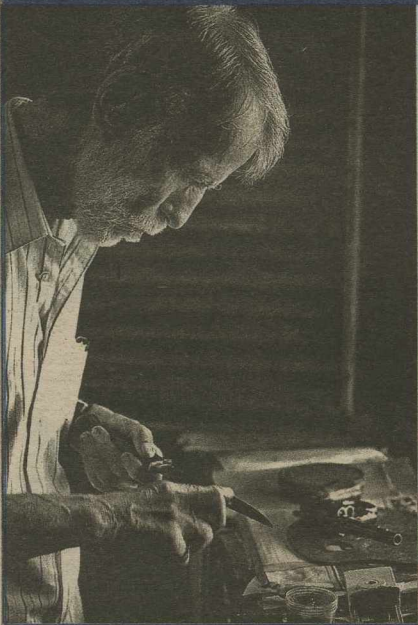

O ESCRITOR, SERTANISTA E INTELLECTUAL OSWALDO LAMARTINE COMPLETARIA 90 ANOS HOJE SE ESTIVESSE VIVO. PÁGINA 15

mãos que



AJUDAM

Projeto desenvolve objetos de custo baixo para serem manuseados por deficientes carentes. PÁGINA 14

SAÚDE

Exercícios físicos causam mais impacto entre mulheres. PÁGINA 28



SEGURANÇA// Ser mãe é o sonho de quase toda mulher. Mas ter um filho dentro de uma cadeia pode virar um pesadelo. O convívio com o bebê dura apenas seis meses. Depois, ele tem que ser retirado das celas. Conheça histórias dramáticas de mães e filhos sepados por crimes, grades e sentenças. PÁGINA 12

MATERNIDADE ATRÁS DAS GRADES

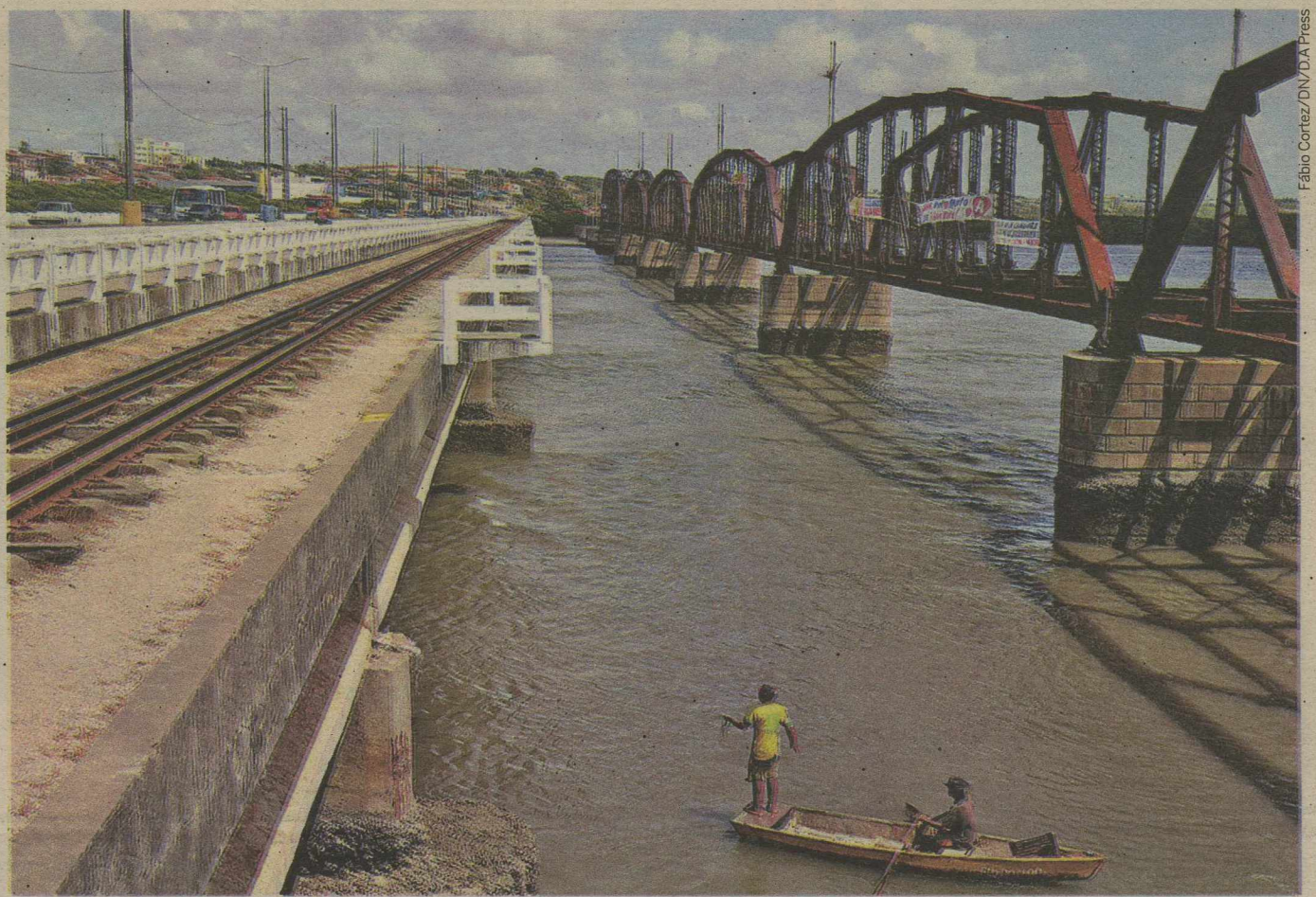

DESCASO // Ponte sobre o Rio Potengi continua esquecida, mais de três décadas após ser mutilada e desmontada parcialmente. PÁGINA 10

OS FRUTOS DA REPÚBLICA

As mudanças proporcionadas pela instauração da República perduram até hoje, 120 anos depois da proclamação

PÁGINAS 3 e 4

JULGAR PELA APARÊNCIA

ESPECIALISTA DIZ QUE FEIOS E POBRES SÃO MAIS PROPENSOS À CONDENAÇÃO

PÁGINA 30

O RETRATO DA QUEDA

VEJA OS NÚMEROS QUE MOSTRAM POR QUE O ABC FOI REBAIXADO

PÁGINA 32

NATAL

Pré-sal é
tema de
seminário

A Universidade Federal do Rio Grande do Norte e o Governo do Estado do Rio Grande do Norte promovem amanhã, no auditório da Reitoria da UFRN, a partir das 8h, o seminário sobre o pré-sal. O evento, que está sendo realizado em parceria com a Petrobras, tem o objetivo de promover reflexões e esclarecimentos sobre alternativas para a exploração de petróleo nesta camada.

O Seminário contará com quatro painéis, mediados por representantes do Governo do Estado e instituições como a Federação das Indústrias do Rio Grande do Norte, a Ordem dos Advogados do Brasil e a Petrobras, que abordarão os temas "Pré-sal: oportunidades para o Brasil e o novo marco regulatório", "Geopolítica do petróleo e sistemas regulatórios", "Desafios tecnológicos e recursos humanos e materiais", além de "Aspectos socioambientais e econômicos para as gerações futuras".

O evento contará com a presença da governadora Wilma de Faria, e do reitor José Ivonildo do Rêgo. Entre os palestrantes, José Lima de Andrade, presidente da BR Distribuidora, Henrique Alves, João Maia e Betinho Rosado, deputados federais pelo RN, Jean Paul Prates, Secretário de Energia do Estado, Yanko Alencar Xavier, professor da UFRN, José Ferreira de Melo Neto, superintendente do SEBRAE, além de representantes da ANP, AEPET, FUP, Prominp, SENAI, IFRN e Petrobras. Podem participar professores, estudantes e interessados no tema. As inscrições e a programação completa do evento estão disponíveis no site da UFRN (www.ufrn.br).

Índice

economia	06
ciudades	10
muito	15
famosos	17
televisão	18
brasil	24
mun-do	25
opinião	26
esportes	32

o tempo hoje

NATAL //
Parcialmente
nublado a claro

RIO GRANDE DO NORTE //
Nublado a parcialmente nublado com possibilidade de chuva em áreas isoladas no litoral leste. nublado a parcialmente nublado passando a claro nas demais áreas.

tábua de marés	03:13	2,3
	15:30	2,3
LUA minguante	09:00	0,3
	21:21	0,2

Dia de teatro
na RibeiraGrupo apresenta
hoje primeira peça
baseada na tradição dos
grandes menestréis

O Grupo Estação de Teatro estreia seu primeiro espetáculo hoje a partir das 17h na Casa da Ribeira. "Em cada canto um conto", com a atriz Nara Kelly e o músico Caio Padilha, segue a tradição dos grandes menestréis e contadores, aliando a narração de histórias com a música executada ao vivo.

Os contadores brincam com a caricatura de diferentes personagens da narrativa, através da performance corporal e vocal, além de utilizarem bonecos e elementos cênicos para complementar a cena.

No espetáculo, estão presentes as histórias "O pote vazio" e "Os três tesouros", que valorizam a força da lealdade e da honestidade, além de parlendas e cantigas. A música, criada por Caio Padilha, foi composta originalmente num diálogo direto com a cena. Rogério Ferraz assina a direção, o

cenário e a iluminação do espetáculo. Já a concepção do figurino é de João

Marcelino. "Acreditamos que ao contar e escutar histórias aprofundamos a relação e a troca de experiências entre nós e o público, pois embarcamos juntos com os personagens em suas tramas e conflitos para nos arrebatar com valores essenciais à natureza humana," diz Nara Kelly.

O Grupo Estação de Teatro foi criado em 2009 para dar continuidade ao trabalho desenvolvido por Rogério Ferraz e Nara Kelly. Ambos atuam profissionalmente no teatro há pelo menos dez anos, e participaram de grupos de teatro importantes do Estado como o Clowns de Shakespeare e o Grupo Tambor.

SERVIÇO

Espectáculo Teatral Em cada canto um conto

Data: Hoje

Horário: 17h

Local: Centro Cultural Casa da Ribeira
(Projeto Cena Aberta)

Entrada: R\$ 5,00 (preço único)

Informações: 3211-7710 e 8817-1265

E-mail: estacaodeteatro@gmail.com



Caio Padilha e Nara Kelly integram o Grupo Estação de Teatro

FERIADO

Comércio funciona com horário diferenciado

O comércio natalense funcionará com seu horário diferenciado no dia de hoje, feriado da Proclamação da República. O lojista que decidir abrir seu estabelecimento pode fazê-lo, desde que atenda a cláusula 38ª da Convenção Coletiva de Trabalho para o biênio 2009/2010. As empresas pagam aos funcionários um adicional de 100% sobre o valor da hora normal, além dos vales transportes. A CDL Natal informa abaixo o funcionamento dos principais pontos comerciais durante o feriado da Proclamação da República.

COMÉRCIO DE RUA

Alecrim: Fechado.

Centro da Cidade: A abertura será facultativa, mas a maioria das lojas fecham. A Riachuelo funciona das 09h às 17h e as Lojas Americanas das 09h às 15h.
Zona Norte: Fechado.

Shopping Midway Mall

Praça de Alimentação e lazer:
12h às 22h.
Lojas e Quiosques:
A partir das 13h às 21h.

Natal Shopping

Praça de Alimentação e Lazer: 11h às 22h.
Lojas e Quiosques: 13h às 21h.

Praia Shopping

Praça de Alimentação e Lazer: A partir das 11h.
Lojas e Quiosques: 15h às 21h.

Shopping Cidade Jardim

Praça de Alimentação e Lazer: A partir das 10h. Lojas e Quiosques: fechados.

Shopping Via Direta

Praça de Alimentação e Lazer: 12h às 22h.
Lojas e Quiosques: 15h às 21h.

Norte Shopping

Praça de Alimentação: 11:30h às 22h.
Lojas e Quiosques: 15h às 21h.

Supermercados

Funcionamento normal das grandes redes até às 22h.



FLÁVIA URBANO

flaviaurbano.rn@dabr.com.br

Observatório DN

Pendências para 2010

Não é exagero dizer que ainda há muito o que acontecer até a consolidação das chapas que concorrerão ano que vem. Há muitas pendências a serem resolvidas localmente e outras que dependem de posições nacionais. Portanto, dificilmente antes de abril de 2010 situação e oposição (e mais os flutuantes) terão acertado os ponteiros. No caso do deputado Robinson Faria (PMN), não há certezas quanto à permanência na base governista, apesar da relação tensa com a governadora Wilma de Faria (PSB).

No PMDB, não bastassem as indefinições locais, começam a crescer as divergências quanto à indica-

ção do candidato a vice na chapa encabeçada pela ministra Dilma Roussef. Setores do PMDB desejam que o partido não participe diretamente da disputa e libere seus filiados para buscar as soluções que julgarem convenientes nas suas bases. No caso do diretório potiguar, começa a ganhar força tese semelhante, como modo de acomodar interesses contrários do deputado Henrique Eduardo Alves e do senador Garibaldi Alves Filho. Já no caso do PSB, a resistência do deputado federal Ciro Gomes (PSB-SP) em ser candidato a presidente pode interferir diretamente nos planos do partido, no RN, de se coligar com o PT.

- Municípios do RN serão beneficiados com recursos para realização de obras de pavimentação e drenagem, através de emendas apresentadas pelo deputado federal Fábio Faria (PMN) à Sudene. As emendas somam R\$ 1 milhão e já estão empenhadas, aguardando a tramitação do processo para liberação dos recursos aos cofres das prefeituras até o final deste ano.

- UFRN e governo do estado, em parceria com a Petrobras, realizam amanhã um seminário sobre o pré-sal. Na programação, palestras e debates sobre temas como o marco regulatório, geopolítica do petróleo, desafios tecnológicos, humanos e materiais, além dos aspectos socioambientais e econômicos para o futuro. A abertura será às 8h.

- Câmara Municipal do Natal vai promover na próxima terça-feira, às

18 horas, uma sessão solene para homenagear os 29 anos da Federação dos Conselhos Comunitários e Entidades Beneficentes do Estado. A iniciativa é do vereador Raniere Barbosa (PRB).

- O sinal amarelo acendeu na campanha do presidente da Seccional da Ordem dos Advogados do Brasil no RN, Paulo Eduardo Teixeira. Sondagens de consumo interno, na reta final da campanha cuja eleição acontece no próximo dia 20, mostram a advogada Lúcia Jales e o atual presidente em patamares muito próximos.

- O programa "Pensando Bem", exibido esta segunda-feira na TV Câmara, apresentado pelo jornalista Marcos Alexandre, terá como entrevistado o ex-prefeito e presidente estadual do PDT, Carlos Eduardo Alves. Esta colunista participa como convidada.

Empurrando...

Aliados do vice-governador Iberê Ferreira de Souza (PSB) estão começando a ficar preocupados com a demora da governadora Wilma de Faria (PSB) em confirmá-lo como o candidato oficial do sistema. E dizem que empurrar a situação com a barriga pode terminar prejudicando os projetos de ambos. O raciocínio é de que ao fortalecer Iberê, Wilma estará se fortalecendo.

Carlos Santos/DN/D.A Press



Cabo...

Até a revista Carta Capital, de circulação nacional, despertou para o clima de instabilidade do PMDB do RN, face às divergências públicas entre o senador Garibaldi Alves Filho e o deputado federal Henrique Eduardo Alves. Sob o título "O sangue já não importa tan-

to", a reportagem relata que após a morte de Aluizio Alves, em 2005, deu-se início a uma disputa pelo seu espólio. Atualmente, Henrique é apoiador incondicional do presidente Lula e da candidatura de Dilma Roussef, é aliado da governadora Wilma de Faria (PSB) e defende aliança com o PT no estado.

... de guerra

Já Garibaldi, segundo a Carta Capital, é da base do governo federal, mas tende mais para a candidatura do governo de São Paulo José Serra (PSDB), é a favor de uma aliança com o senador José Agripino Maia, líder do DEM no Senado e um

dos mais ferrenhos opositores de Lula, e da candidatura da senadora Rosalba Ciarlini (DEM). A reportagem aponta duras razões para aposta do senador peemedebista: não ter engolido a derrota pra Wilma e o fato de seu pai, Garibaldi Alves, ser suplente de Rosalba.

120 anos de república

Foi em 15 de novembro de 1889 que a monarquia foi substituída

De todas as datas nacionais, relativas à linha histórica política do Brasil, a mais lembrada certamente é o 7 de setembro, dia em que se comemora a Independência de Portugal. Neste 15 de novembro, porém, há exatos 120 anos, outro acontecimento marcou o destino do país: a proclamação da república pelo marechal Deodoro da Fonseca. Ao contrário do que relatam os livros de história, não chegou a ser um ato de heroísmo, visto que não foi derramada uma única gota de sangue. A substituição da monarquia ocorreu pelo desgaste da família real. Já naquela época, prevaleceu a vontade das

elites dominantes.

Segundo o cientista político e professor da Universidade Federal do Rio Grande do Norte João Emanuel Evangelista, no Brasil, diferente de muitos outros países, inclusive latino-americanos, a proclamação da república não significou a culminação de uma revolução política. "A implantação da república foi um processo político conduzido 'por cima', sem a participação popular, por setores das próprias elites dominantes. Não representou uma ruptura política que promovesse uma transformação das estruturas sociais e econômicas", explicou.

Desse modo, após um breve período comandado por militares orientados pelos ideais republicanos, a "velha" oligarquia agrária retomou o comando político e continuou a governar o país por outros meios. "A



Ana Amaral/DN/D.A Press

Cientista político João Emanuel Evangelista diz que processo foi conduzido "por cima"

organização de um Estado moderno, no seu sentido pleno, veio ocorrer apenas depois da chamada revolução de 1930, com o primeiro governo de Getúlio Vargas. A promessa da república, apesar dos muitos avanços recentemente experimentados, ainda é algo a ser consolidado na sociedade brasileira", acrescentou Evangelista.

Evolução

Ao longo desse mais de um século, alguns pontos importantes devem ser considerados rumo ao aprimoramento da república no Brasil.

João Emanuel Evangelista destaca que a abolição do trabalho escravo, quase que simultaneamente à substituição da monarquia, manteve a estrutura latifundiária e impediu a democratização do acesso à terra e à organização de um país socialmente mais justo e igualitário.

Somente com Getúlio Vargas, destaca o professor, ocorreu a organização do Estado moderno, com a instituição de uma legislação social avançada e a criação de infra-estrutura necessária à industrialização. "O desenvolvimento industrial foi impulsionado no gover-

no de Juscelino Kubitschek e intensificou-se durante a ditadura militar de 1964. Com isso, a sociedade brasileira modernizou-se e tornou-se social e economicamente mais complexa, surgindo uma forte sociedade civil que organizou e mobilizou as energias cívicas pela conquista da democracia. Com a restauração plena da democracia, a partir da Constituição de 1988, a sociedade brasileira obteve muitas conquistas políticas e sociais", afirmou Evangelista.

● Continua na página 4

Brasília DF



LUIZ CARLOS AZEDO com GUILHERME QUEIROZ
luizazedo.df@dabr.com.br

O AVANÇO DE DILMA

Reunidos esta semana com o presidente nacional do PT, Ricardo Berzoini, os presidentes estaduais do partido começaram a traçar as linhas mestras da campanha presidencial da ministra-chefe da Casa Civil, Dilma Rousseff (PT). É uma retórica cheia de zeros, que tem como carro chefe o orçamento de R\$ 1 trilhão de investimentos no chamado PAC2 (2011-2014). Para reforçar a imagem de "mãe do PAC", darão ênfase à proposta de construir mais mil Centros Federais de Educação Tecnológica, os chamados Cefets.

A cúpula petista quer reforçar o discurso de que Dilma dará "continuidade sem continuísmo" ao governo Lula, uma espécie de avanço desenvolvimentista com Bolsa Família, Luz Pra Todos, Proni, Pronasci, Bolsa Celular e por aí vai. Dirão ao eleitor que a ministra fará mais para o país porque teve como antecessor o presidente Luiz Inácio Lula da Silva. Não terá de lutar contra a chamada "herança maldita" do governo de FHC.

Cerco

Segundo o líder do PT no Senado, Aloizio Mercadante (foto), a oposição não terá sucesso ao tentar desconstruir a imagem da ministra Dilma Rousseff (PT) aproveitando o "apagão" de terça-feira passada. A oposição estaria encurralada pelas políticas sociais do governo e pelo sucesso da política econômica. "O povo sabe distinguir um blecaute provocado por falha no sistema de distribuição da crise com racionamento de energia que ocorreu a partir do apagão de 2001", argumenta.

Enchentes

A desativação dos velhos canais do antigo Departamento Nacional de Obras do Saneamento (DNOS) na Baixada Fluminense, que domavam as águas dos rios Meriti e Sarapui, cujas margens foram urbanizadas, fez

das enchentes de Duque de Caxias e Belford Roxo uma tragédia anunciada. Bastava uma tromba d'água coincidir com a maré cheia.

Rachou

Por causa dos aposentados, a base do governo na Câmara está à matroca. O PSB, o PCdoB, o PTB e o PDT, aliados do velho trabalhismo, fecharam questão a favor da emenda Paim, que rejeita as aposentadorias com base no salário mínimo. Por isso, PT e PMDB querem que o presidente Lula separe o aumento do salário mínimo do reajuste da aposentadoria por meio de duas medidas provisórias, uma para o novo salário mínimo de R\$ 510,00 e outra para o reajuste dos benefícios de aposentados e pensionistas. Além de perder a votação, teriam um ônus eleitoral muito alto.

O ministro dos Transportes, Alfredo Nascimento, e o ex-governador do Rio de Janeiro Anthony Garotinho serão as estrelas do programa político do PR, que irá ao ar em dezembro. O partido quer dar destaque aos seus candidatos a governos estaduais: Nascimento concorrerá no Amazonas, Garotinho, no Rio. O diretor-geral do Departamento Nacional de Infraestrutura em Transportes (Dnit), Luiz Antônio Pagot, aparece como tocador de obras.

NO CAFEZINHO

Perretti/ Dormia num depósito o painel de Marianni Perretti que deveria estar exposto no Salão Azul do Senado. Gêmeo de outro painel da artista plástica localizado no Salão Verde da Câmara, será restaurado e reinstalado, por ordem do primeiro-secretário do Senado, Heráclito Fortes (DEM-PI), um colecionador de obras de arte. Mariani Perretti é a autora dos magníficos vitrais da Catedral de Brasília, que também estão sendo restaurados.

Agenda/ O presidente da CNI, deputado Armando Monteiro Neto (PTB-PE), divulga na próxima quarta-feira, ao fim do 4º Encontro Nacional da Indústria, a Carta da Indústria, com as linhas básicas das propostas do setor aos futuros candidatos à Presidência da República. Reunirá por dois dias cerca de 1.500 empresários no Centro de Convenções Ulysses Guimarães.

Genéricos/ O lobby da indústria farmacêutica está ganhando a

guerra. A Anvisa, que examina pedidos de patente de produtos e processos farmacêuticos para fins de prévia anuência, está sendo progressivamente esvaziada. Parecer da Procuradoria-Geral Federal (PGF) preconiza que o exame para fins de prévia anuência, em vez de aferir os requisitos de patenteabilidade da invenção, deveria se restringir a examinar a segurança sanitária dos produtos e processos objetos da patente. O parecer obstrui a fabricação de genéricos.

Trio/ Convocado por deputados de duas comissões para explicar o apagão, o ministro de Minas e Energia, Edison Lobão, preferiu ir à Comissão de Fiscalização Financeira e Controle, na terça-feira. Lá, dividirá o abacaxi com o presidente da Empresa de Pesquisa Energética (EPE), Maurício Tolmasquin, e o diretor-geral do Operador Nacional do Sistema (ONS), Hermes Chipp. Se fosse à Comissão de Minas e Energia, teria de descascá-lo sozinho.

Em busca de igualdade social e cidadania

Os dois aspectos impedem prática da república na sua essência

“O Brasil é hoje uma democracia política consolidada e reconhecida internacionalmente. Todavia, ainda temos muito o que fazer para suprimir as enormes desigualdades sociais e assegurar que a cidadania seja ampliada para se tornar acessível a todos os brasileiros e brasileiras”, afirmou o professor e cientista político João Emanuel Evangelista. Apesar do farto noticiário dando conta de atos de corrupção, improbidade administrativa e conchavos políticos, na opinião do professor, o maior problema da sociedade brasileira não é a corrupção mas as de-

sigualdades sociais. Para ele, originadas no passado escravista.

Na opinião de João Emanuel Evangelista, a corrupção ganha grande visibilidade porque há um esforço muito maior na apuração desses desvios em todos os níveis da sociedade. “Temos ainda um grande déficit em termos de punição dos envolvidos em denúncias de corrupção, pois se fazem necessários o aperfeiçoamento dos instrumentos legais e uma maior eficiência e rapidez do sistema judiciário. Mesmo assim são visíveis os avanços obtidos, pois agora muitos integrantes da elite dominante são presos e alguns são condenados”, argumentou.

Avanços

O professor e cientista político reconhece que, pela primeira vez, o Brasil tem experimentado uma pequena redução nos índices de desigual-

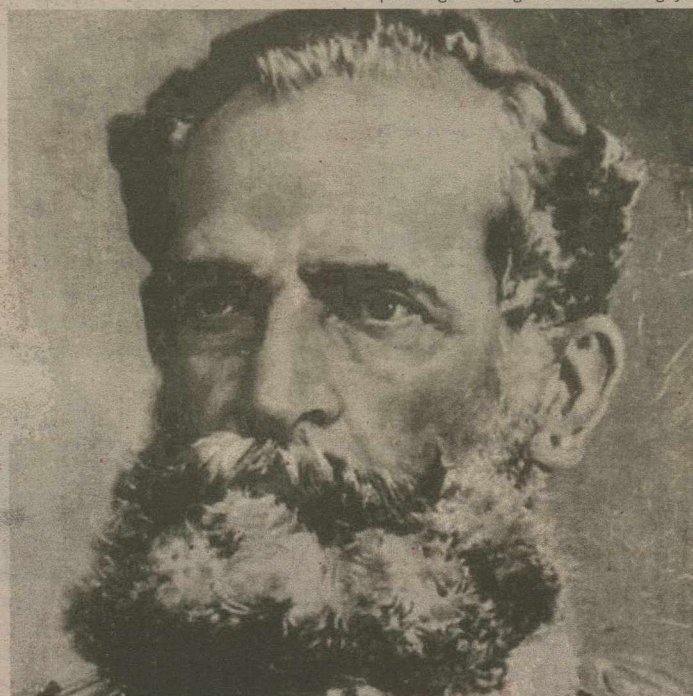

Coube ao marechal Deodoro da Fonseca proclamar a república

dade social em decorrência das atuais políticas sociais do governo Lula. “Esses avanços, porém, ainda representam muito pouco em termos históricos e em relação à estrutura social brasileira”, afirmou. Por fim, João Emanuel Evangelista considera: “Nesses 120 anos de existência, podemos ver os primeiros sinais de que a república começa a sair do papel e fincar raízes na vida cotidiana dos brasileiros e brasileiras”.

O QUE É REPÚBLICA

De acordo com João Emanuel Evangelista, essa é uma das questões fundadoras do pensamento político, desde a Grécia e Roma antigas até a modernidade. Contudo, de modo resumido, pode-se afirmar que nas sociedades modernas há duas formas de Estado: a monarquia e a república. Na república, as leis não mais repre-

CONTEXTO POLÍTICO

A proclamação da república ocorreu em 15 de novembro de 1889, por meio de um golpe liderado pelo comandante marechal Deodoro da Fonseca, que acabou com o regime monárquico no Brasil sem disparar um único tiro. O decreto do novo regime foi instituído por Ruy Barbosa, que posteriormente assumiu o cargo de Ministro da Fazenda. Dom Pedro II seguiu para o exílio com a família real. O marechal Deodoro era figura de muito prestígio no exército e relutara em participar do movimento devido a sua amizade com Dom Pedro II. A primeira constituição republicana, promulgada em 24 de fevereiro de 1891, contemplava a federação, o presidencialismo e a divisão dos poderes em Legislativo, Executivo e Judiciário.

sentam a vontade divina ou a vontade dos reis, mas devem expressar o interesse comum da maioria da população. A legitimidade política dos governos está relacionada ao respeito pela coisa pública e pelo interesse público, requerendo-se instituir formas democráticas de participação e manifestação da soberania popular.



ENCHA A ÁRVORE DE PRESENTES SEM PRECISAR Esvaziar o BOLSO. NATAL COM TECNOLOGIA EM ATÉ 12X, A NAGEM TEM.

NAGEM



ACOMPANHA CARTÃO SD 2GB

12X de R\$42,41
sem juros ou R\$ 509,00 à vista

16282-5
CÂMERA DIGITAL S202 PRATA NIKON
Câmera ultrafina, possui um design elegante.



ACOMPANHA CARTÃO SD 2GB

12X de R\$ 133,25
sem juros ou R\$ 1.599,00 à vista

16294-9
CÂMERA DIGITAL S60 NIKON VERMELHA
Apresentação de slides Pictmotion em HD (Alta definição) com HDTV. Função desenho. Flash automático com Pré-Flashes. Touch Panel.



ACOMPANHA CARTÃO SD 2GB

12X de R\$ 83,25
sem juros ou R\$ 999,00 à vista - cada

16706-1 / 16698-7 / 16705-3
CÂMERA DIGITAL COOLPIX S230 NIKON
(Disponível nas cores lilás, preta e prata)
Possui Touch Panel (LCD).

13963-7 / 13960-2 / 13961-1 / 13962-9
BOLSA PARA CÂMERA VERONA
CAMBAG 299 LEADERSHIP

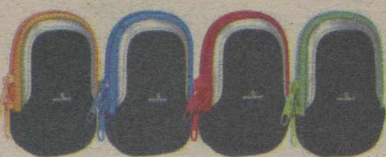

À VISTA R\$ 21,00 cada



ACOMPANHA CARTÃO SD 4GB

12X de R\$ 83,25
sem juros ou R\$ 999,00 à vista

17832-2
FILMADORA DIGITAL FLASH GZ-MS90UB JVC
Faz Upload para You Tube com apenas um toque. Captura fotos:

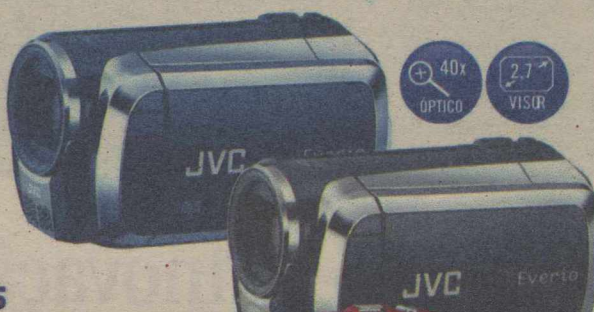

ACOMPANHA CARTÃO SD 4GB

12X de R\$ 99,92
sem juros ou R\$ 1.199,00 à vista - cada

16654-5 / 16661-8 / 16668-5
FILMADORA DIGITAL FLASH GZ-MS120 JVC
(Disponível nas cores azul, preta e vermelha)
Possui slot duplo para cartão de memória SD/SDHC que permite gravação contínua entre os dois cartões. Upload para You Tube com apenas um toque.

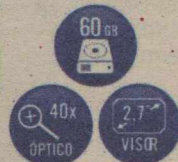

12X de R\$ 133,25
sem juros ou R\$ 1.599,00 à vista - cada

17858-6 / 15254-6 / 15753-8
FILMADORA DIGITAL GZ-MG630 JVC
(Disponível nas cores azul, vermelha e prata)
Ultra Fina e compacta. Grave em HD no cartão de memória. Upload para You Tube com apenas um toque. 14 horas e 20 minutos de gravação na melhor resolução (ULTRA FINE).



12X de R\$ 166,58
sem juros ou R\$ 1.999,00 à vista

16304-0
FILMADORA DIGITAL GZ-MG680B JVC
Upload para You Tube com apenas um toque. Saída (HDMI) Full HD 1920x1080/60P(saída).



NAGEM.com
COMPRA AONDE VOCÊ ESTIVER.

Ofertas e preços promocionais válidos apenas nas lojas Nagem, no período de 15.11.2009 a 18.11.2009 ou enquanto durarem os estoques, prevalecendo o que ocorrer primeiro. Garantimos a quantidade de 03 peças. Os produtos aqui anunciados poderão não fazer parte do mix de algumas de nossas lojas, ou indisponíveis, devido à impossibilidade de consumo. Forma de pagamento: à vista (em dinheiro) ou parcelado em 10 x pelos cartões Visa, Mastercard, American Express e Dinners, em até 12x pelo Hipercard (para produtos sinalizados com esta forma de pagamento), sendo a primeira parcela à vista e as demais conforme vencimento do cartão. Imagens de caráter ilustrativas. Fica ressalvado que poderá haver eventual alteração nas informações aqui veiculadas.

NATAL: SHOPPING MIDWAY MALL

Até 12x sem juros no cartão. Até 10x sem juros no cartão. Visa. Hipercard.

PARA PRODUTOS SINALIZADOS COM ESTA FORMA DE PAGAMENTO

RECARGA CELULAR. NA SUA LOJA NAGEM MAIS PRÓXIMA. GARANTIA ESTENDIDA. MAIS SEGURANÇA PARA VOCÊ E PARA SEU BOLSO.

DÓLAR	EURO	BOLSAS	AÇÕES	POUPANÇA	CDB	OURO	INFLAÇÃO
1,7200 últimas cotações (em R\$) 12 / novembro 1,7360 11 / novembro 1,7200 10 / novembro 1,7160 (▼ 0,92%)	2,5770 Turismo, venda (em R\$) (▼ 0,37%)	ontem (em %) Bovespa +1,36 Dow Jones +0,72	que mais caiu Cyrela +6,28% JBS-Friboi -4,69% que mais subiu	0,5039 Taxa (%)	8,58 Prefixado, 30 dias (em % ao ano)	65,900 Na BM&F, o grama (em R\$) (▲ 5,44%)	INFLAÇÃO IPCA do IBGE (em %) julho / 2009 +0,24 agosto / 2009 +0,15 setembro / 2009 +0,24 outubro / 2009 +0,28

Um poço de oportunidades e qualidade

Getulio Moura/Divulgação

Empresas cada vez mais capacitadas formam o setor de petróleo e gás do RN, que, só este ano, movimentou R\$ 500 mi

Renato Lisboa
renatolisboa.rn@dabr.com.br

Embora haja mais dúvidas do que certezas sobre a camada do pré-sal e o Rio Grande do Norte esteja bem distante dela, um movimento marca as pequenas e micro empresas do setor de petróleo e gás (P&G) no estado: a busca incessante por certificação, o que tem aumentado o faturamento delas e provocado uma mudança de mentalidade nos empresários do segmento.

O coordenador de desenvolvimento industrial da Secretaria Estadual de Desenvolvimento Econômico (Sedec), Klênio Alves Ribeiro, destaca três programas responsáveis pelo impulso na busca pela qualidade no meio P&G. Um deles é o Programa de Mobilização da Indústria Nacional de Petróleo e Gás Natural (Prominp), gerenciado pelo Ministério de Minas e Energia e com governança da Petrobras - nele é formada uma cadeia de arranjos produtivos locais, ou seja, um conglomerado com um mesmo fim. Outro é a Cadeia Produtiva do Setor de Petróleo e Gás, com coordenação do Sebrae. E o terceiro, em implementação, é o Protec, da própria secretaria, que promove as ações demandadas pelos empresários.

"São cerca de 20 ações que pretendemos desenvolver, entre elas o desenvolvimento tecnológico e inovação nas empresas, a elaboração de catálogo de prestadores de serviços, a qualificação e certificação profissional por competência, o diagnóstico da demanda de bens e serviços da cadeia de P&G", fala Ribeiro.

O coordenador afirma que a Petrobras, principal compradora dos serviços das pequenas e micro empresas do setor, também vai elencar os serviços mais demandados por elas, gerando a oportunidade de novos negócios. "As compras da Petrobras tiveram um salto astronômico em 15 anos. Em 1994 ela comprou dessas empresas R\$ 45 mil (em valores atualizados) e em 2009 está em R\$

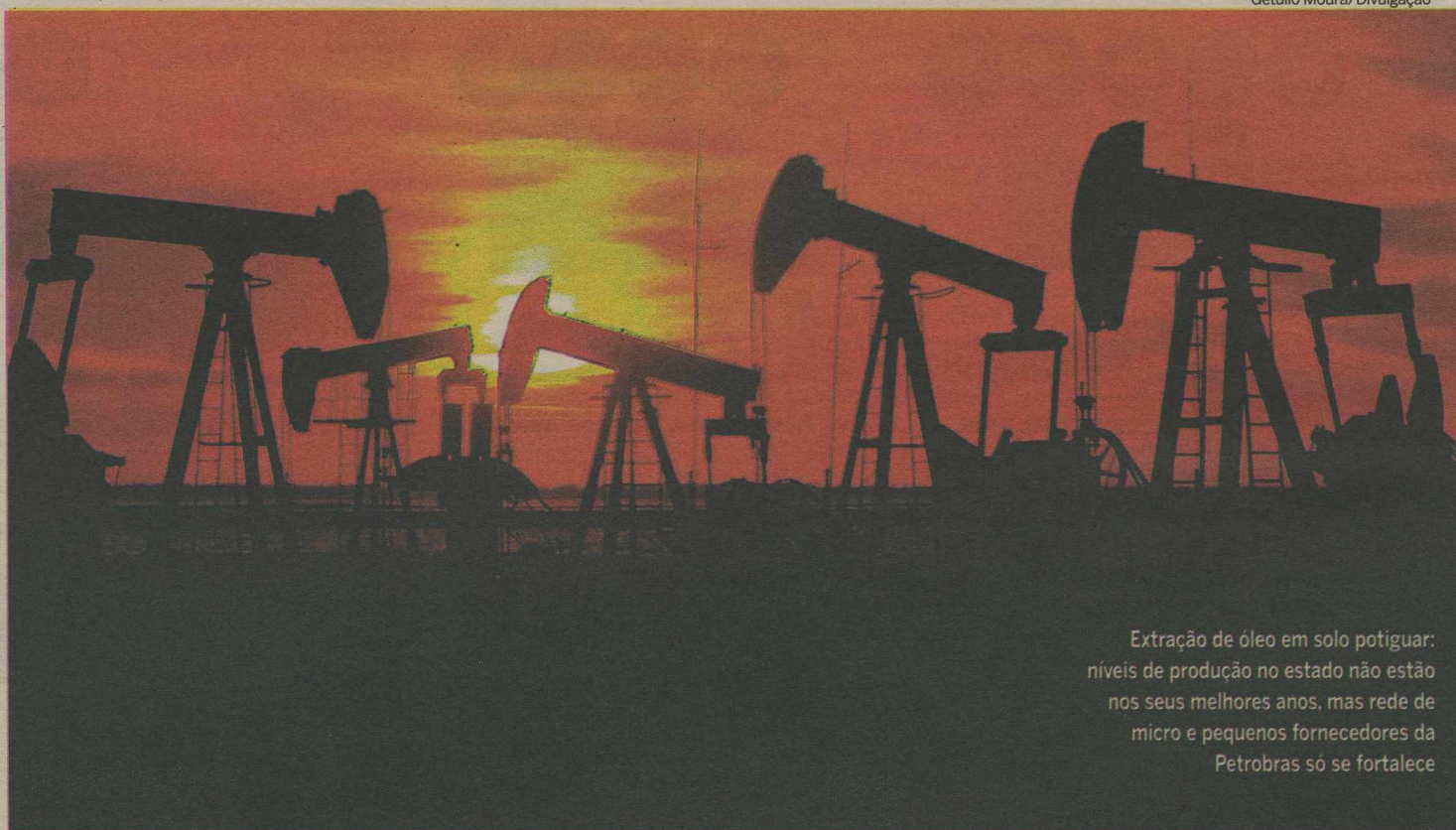

Extração de óleo em solo potiguar: níveis de produção no estado não estão nos seus melhores anos, mas rede de micro e pequenos fornecedores da Petrobras só se fortalece

500 milhões", cita ele.

E as oportunidades não param de surgir. Ribeiro diz ter recebido, recentemente, um representante da Rigco, empresa texana que irá fabricar sondas on shore (em terra). "A empresa já comprou o terreno e foi contemplada com incentivos fiscais do governo do estado", fala ele, acrescentando que a Rigco irá produzir sondas que custarão cerca de R\$ 18 milhões cada. "A previsão é de fabricar 10 sondas por ano para atender a demanda até 2020. A empresa tem a expectativa de ter 25 fornecedores locais", afirma o coordenador.

Edilton Cavalcanti, gestor do projeto da cadeia produtiva de PG&E do Sebrae, diz que não tem informações sobre a atuação direta de empresas potiguares em projetos para o pré-sal, mas fala que a instituição e a Petrobras irão aportar R\$ 1,33 milhão de 2009 a 2009. "O objetivo do aporte é desenvolver o gerenciamento tecnológico das empresas potiguares para que elas atendam aos requisitos dos grandes compradores. O foco é maximizar as oportunidades locais", diz Cavalcanti. São 100 empresas cadastradas no projeto, gerando em torno de três mil empregos diretos.

Inovação e busca pela excelência

Moraes Neto/Divulgação

Especializada em fornecimento de materiais e serviços para poços de petróleo, a Engepetrol apresenta soluções para proteger os cabos de transmissão destes poços (que levam o óleo até a superfície). "Os produtos representam uma economia de até 30% para os usuários e permitem agilidade e segurança operacional", fala o proprietário da empresa, o engenheiro José Nilo Alves.

Um exemplo destes produtos é um centralizador para as hastes de bombeio, que melhora a durabilidade delas e ajuda a extrair os sólidos em suspensão (areia, por exemplo). "A ideia é oferecer um produto de baixo custo, com fácil aplicação e que seja fabricado ao lado dos campos produtores com mão de obra local", conta José Lino.

A inovação tecnológica é amparada em uma busca ininterrupta por qualidade, expressa em certificados como o ISO 9001, recebido em 2003; OHSAS 18001 (segurança e saúde ocupacional) em 2007 e atualmente a empresa trabalha na



José Nilo Alves destaca que uso de mão de obra local é priorizado

implantação da ISO 14001 (gestão ambiental, para certificação em 2010). "Participamos também das feiras setoriais, onde buscamos a especialização de mão de obra e abertura de novos mercados", afirma.

De acordo com ele, todas essas ações foram subsidiadas por convênios com a Redepetro, uma

organização instituída no ano passado e formada por 63 empresas e oito instituições fornecedoras de bens e serviços de P&G. A rede tem o apoio da Petrobras, Banco do Nordeste, Sedec, Fiern, e IFRN. A Engepetrol também é ligada ao Prominp, coordenado pelo Ministério de Minas e Energia e pela Petrobras.

Inscrições serão em janeiro de 2010

Com seis meses de atraso, cadastro para Empreendedor Individual será para todos os estados

Em janeiro de 2010, todos os estados deverão estar conectados ao Portal do Empreendedor, endereço na internet para registro do Empreendedor Individual. Trata-se de figura jurídica que possibilita a formalização de empreendedores que trabalham por conta própria, como manicures e pipoqueiros. A expectativa é de que até lá sejam concluídos os ajustes nas estruturas de informática e a simplificação do processo de registro para esse público.

As previsões são de integrantes do governo federal, do Sebrae e de parlamentares, que se reuniram esta semana para tratar do assunto. A data definitiva da entrada de todos os estados ainda será fechada com demais integrantes da equipe responsável pelo trabalho. Mas a expectativa é que o próximo ano comece com o Empreendedor Individual funcionando em todo o país.

"O esforço é para que possamos iniciar 2010 com vida nova para o Empreendedor Individual, superando dificuldades do portal e simplificando a formalização", disse o ministro da Previdência, José Pimentel. Além dos ajustes nas estruturas de informática, entre as mudanças sugeridas está a de reduzir ao máximo os campos que o empreendedor precisa preencher na hora do registro e até eliminar a assinatura física do documento que ele precisa entregar na Junta Comercial. Segundo o gerente de políticas públicas do Sebrae, Bruno Quick, o objetivo, disse, é evitar erros e consequentes cancelamentos de inscrições.

Vantagens

A previsão inicial era que o Empreendedor Individual estivesse funcionando desde 1º de julho deste ano, mas problemas técnicos do governo federal atrasaram a implantação do sistema. Com a nova figura jurídica, às pessoas que trabalham por conta própria poderão se formalizar por um custo muito baixo. Quem se formalizar por meio do regime poderão emitir nota fiscal e pagarão um valor fixo mensal de 11% sobre o salário mínimo - hoje R\$ 51,15 - referente ao INSS pessoal, mais R\$ 1 de ICMS. Prestadores de serviços arcarão também com 11% sobre o mínimo mais R\$ 5 de ISS. Já os que atuam em atividades mistas (indústria ou comércio com serviços) pagarão 11% do mínimo mais R\$ 1 de ICMS e R\$ 5 de ISS.

Evandro Matheus/Esp. CB/D'A Press



Costureiras autônomas estão entre as categorias que serão beneficiadas

NA CHEVROLET, VOCÊ NÃO PRECISA SUAR PARA PAGAR A LIMPEZA DO AR CONDICIONADO.

Aproveite essa oferta



DO SISTEMA DE AR

3x R\$ 27,00

A Revisão Chevrolet mudou.

Venha experimentar um jeito inovador de cuidar do seu carro.



Agendamento de horário

Agora você escolhe o melhor horário e é atendido na hora marcada. É só ligar para a concessionária de sua preferência.



Orçamento na hora

Agora você recebe o orçamento na hora e já sabe antes o quanto vai pagar pelo serviço.



Acompanhamento dos serviços

Agora você pode acompanhar de perto todos os serviços, como revisões e trocas de óleo.

EXCLUSIVO NA REDE CHEVROLET

AGENDE. ACOMPANHE. COMPROVE.

AGENDE UMA VISITA NA CONCESSIONÁRIA DE SUA PREFERÊNCIA:

NATAL - Espacial Auto Peças: 0800 702 2616 | Natal Veículos: 0800 702 2626 | MOSSORÓ - Potyran: (84) 3323.1000

Chevrolet. Reinventamos caminhos.

Limpeza do sistema de ar-condicionado por R\$ 81,00 à vista ou em 3 vezes de R\$ 27,00 no cartão de crédito. Todos os preços divulgados possuem o valor da mão-de-obra incluso. Garantia de 1 ano nas peças e mão-de-obra nos serviços realizados nas oficinas das concessionárias Chevrolet. Serviços adicionais serão orçados e realizados após aprovação do cliente. Consulte as condições nas concessionárias Chevrolet participantes. Promoção válida até 30/11/2009.

SERVIÇO



CHEVROLET

Carlos Santos/DN/D.A Press

Da bodega à megastore

História das lojas Rio Center é marcada pelo empreendedorismo e esforço do empresário Alcides Araújo

RN QUE DÁ CERTO

Louise Aguiar
Especial para o Diário de Natal

Quem vê as três lojas da Rio Center em Natal hoje não imagina que tudo começou a partir de um pequeno estabelecimento na Rua Ulisses Caldas, que vendia apenas tecidos, em 1937. Seu Alcides Araújo, aos 88 anos, proprietário da antiga Casa Rio, conta com entusiasmo a história de sucesso que recentemente culminou com a construção da Rio Center Megastore, na Avenida Prudente de Moraes, uma obra de R\$ 6 milhões.

Nascido em Guarabira, na Paraíba, seu Alcides veio logo cedo para Natal com a família e começou trabalhando com o pai, aos dez anos de idade. "Meu pai montou uma bodeguinha assim que chegamos em Natal e eu e meus irmãos acordávamos muito cedo para trabalhar, porque às 6h já tínhamos que estar vendendo pão

e carvão para as pessoas", lembra. O trabalho na bodega durou até os 17 anos, quando Alcides decidiu ser dono do próprio negócio.

Nessa época, seu pai tinha acabado de fechar uma loja em sociedade com um amigo paraibano e que, depois de um ano, não tinha dado certo. Era o que Alcides precisava para começar a trabalhar por conta própria. Comprou o espaço "fiado" ao pai e então montou a loja de tecidos. "Tinha apenas um empregado e a loja tinha quatro metros na frente por dez metros de fundo. Era muito pequena, não tinha nem banheiro. Foi tudo muito difícil", conta.

O empresário conta que nesse período, a vinda dos norte-americanos para a guerra beneficiou seu negócio. "Ganhei muito dinheiro nessa época. Apreendi a falar inglês e conseguia vender muito para os americanos", diz. E o que ganhava, o comerciante não gastava. Segundo ele, a metade de tudo o que lucrava ia para uma poupança, que, ao final do ano, se concretizava na compra de um terreno. Foi assim com o da Prudente de Moraes, que há pouco tempo se tornou "a loja mais bonita de Natal", como o próprio Alcides define.

Por volta de 1948 a Casa Rio se mudou para o prédio na Rua João Pessoa, no Centro, e começou a se transformar na Rio Center que conhecemos hoje. Com o surgimento das indústrias de confecções,



Loja da Rua João Pessoa, no Centro (abaixo), e Megastore, em Lagoa Nova (acima): variedade e marcas exclusivas são o forte da empresa, que já recebeu convites para abrir filiais em Mossoró e em Recife

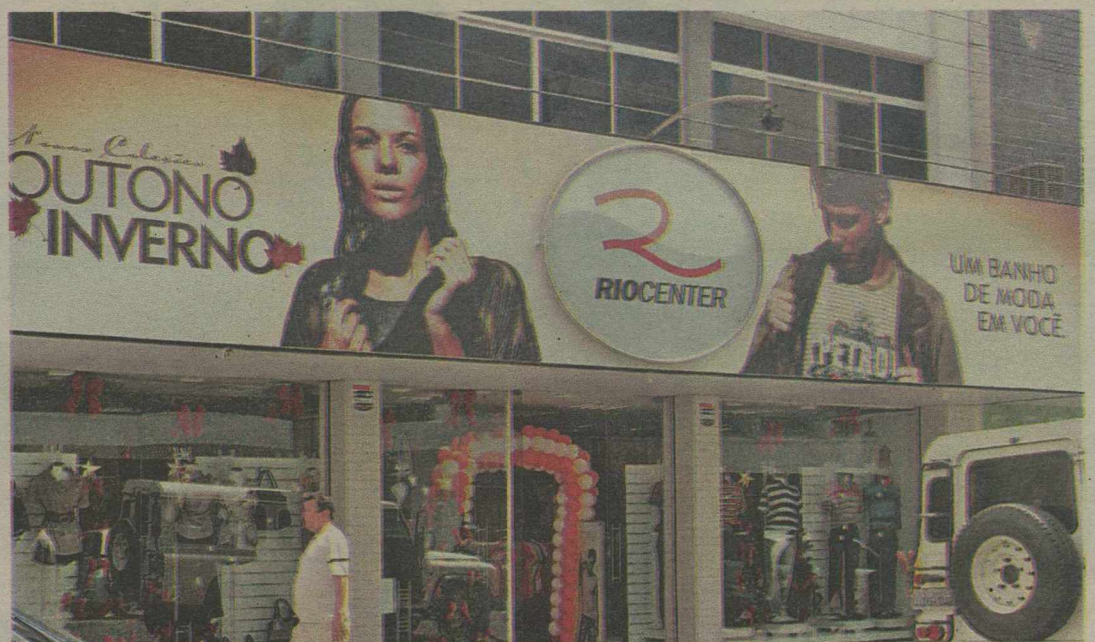

ficou cada vez mais difícil sustentar as lojas de tecidos. "O preço de uma camisa pronta era mais barato que o serviço do alfaiate", lembra seu Alcides. A partir daí a loja começou a buscar confecções em todo o Brasil e o crescimento

do negócio foi inevitável.

Em 1992 o Natal Shopping foi inaugurado. A área que hoje é da Rio Center pertencia à Mesbla, que faliu antes de ocupar o espaço. Depois de oferecer o local para lojistas do Brasil inteiro, a

administração do Natal Shopping bateu à porta de seu Alcides. "Gastei um dinheiro danado ali, mas valeu a pena", lembra. Alguns anos depois veio a megastore e atualmente as três lojas empregam 360 funcionários.

**São 360
pessoas
empregadas**

"Enquanto eu for vivo, não se abre mais loja"

Carlos Santos/DN/D.A Press

Entretanto, expandir o negócio não faz parte dos planos de seu Alcides. Depois do investimento de R\$ 6 milhões na megastore, ele considera a empresa consolidada e não pensa em abrir mais uma filial. A família foi convidada para atuar em Recife, Mossoró e mais recentemente no Norte Shopping, Zona Norte de Natal, mas recusou as propostas. "Enquanto eu estiver vivo não se abre mais loja. Mas depois que eu morrer, aí os meninos decidem o que fazer", diz, fazendo referência aos cinco filhos que o ajudam a tocar o negócio.

As três lojas da Rio Center são monitoradas diretamente por ele,

que todas as manhãs fala com os gerentes das outras duas lojas para saber o total de vendas do dia anterior. Ao longo desse tempo Alcides investiu em outras áreas, como a da construção civil. O prédio que abriga a Rio Center na Rua João Pessoa, assim como os edifícios 21 de março e Canaçu, foram com a incorporação do empresário. O conjunto residencial Jardim Tirol, com 115 apartamentos, também fez parte do seu trabalho no ramo imobiliário.

Seu Alcides fala com orgulho da trajetória que construiu e do quanto se esforçou para tornar a Rio Center o que é hoje. "Nossos representantes dizem que poucas

lojas no Brasil são como a nossa, onde o cliente compra com calma, tranquilidade e sai satisfeito. Temos marcas exclusivas que só nós trazemos para Natal e as vendas têm ido muito bem", acrescenta.

Com 72 anos no comércio, o dono das lojas Rio Center atribui o sucesso ao trabalho e à economia que fez ao longo dos anos. "Quando você começa enfrenta três coisas: primeiro a desconfiança, depois a indiferença e depois vem o pior, a inveja, quando você começa a crescer e progredir. Graças a Deus deu tudo certo e hoje o meu maior vício é o trabalho. Todo dia estou aqui às 8h", conclui.



Aos 88 anos, Alcides Araújo se mostra satisfeito com o patrimônio erguido

Vila Flor é o mais novo cemitério parque do RN

Empreendimento é resultado da visão de futuro e excelência de Fernando Vila

A Grande Natal acaba de ganhar mais um cemitério parque. O Vila Flor está localizado na BR-304, Km 6, em Macaíba, e nasce com números surpreendentes. Dos 150 mil m² de área, 50 mil já estão em uso, contemplando, além dos cerca de 25 mil lotes, capela ecumênica, sala de repouso, lanchonete, floricultura, estacionamento e muito verde. "Futuramente, teremos uma ampla praça com uma mina d'água e estamos instalando caixas de som por toda a extensão do parque para tocar músicas relaxantes", cita Fernando Vila, orgulhoso do novo empreendimento, um sonho antigo que lhe custou quatro anos de trabalho e renúncias.

Um dos sócios do Grupo Vila e dono da Funerária Menino Jesus, Fernando valoriza o que é do Rio Grande do Norte e chegou a criar uma fábrica própria de urnas, onde são produzidas mensalmente cerca de 450 caixões. "Sou uma pessoa um tanto baísta e preocupada em ver as riquezas circularem por aqui. An-

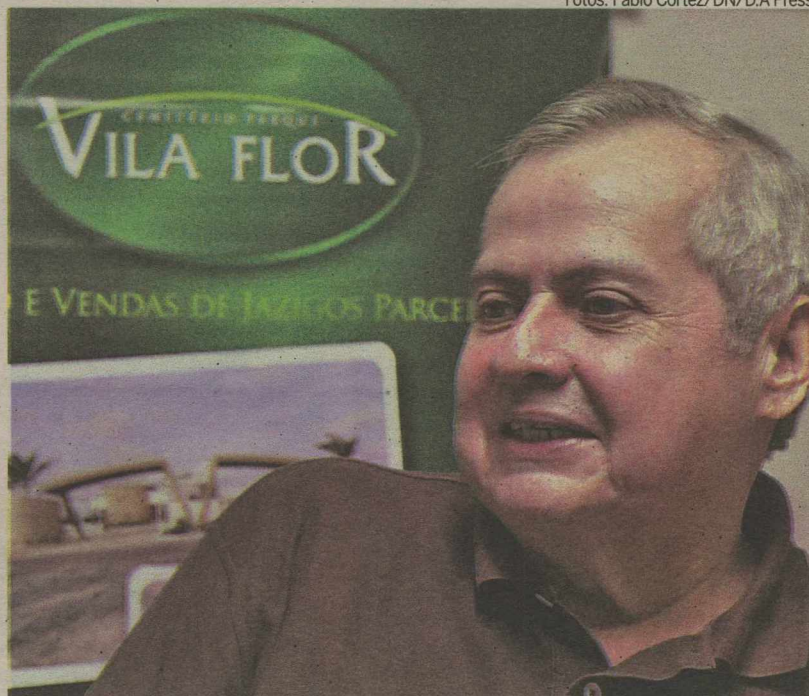

Fernando carrega a experiência do pai, fundador do grupo

tes de gostar de Elba Ramalho, valorizo Krhystal", exemplificou, mencionando sua grande paixão também pela música potiguar.

Fernando diz que aprendeu a andar, quando criança, dentro da funerária do pai, que deu início a um dos mais tradicionais grupos ligados ao segmento. Hoje, a esposa Concei-

ção e os filhos caçulas Manuella e Gustavo Vila trabalham com ele nas diversas atividades relativas aos empreendimentos ligados ao ramo funerário. "Pode parecer um trabalho estranho, mas para gente é normal. A gente fica sentido em alguns casos e choramos junto com a família, mas procuramos ser neutros", finalizou.

Fotos: Fábio Cortez/DN/D.A Press

Destaque

O Cemitério Parque Vila Flor preza pelo verde e oferece uma estrutura moderna e confortável. Ainda em fase de divulgação, já é possível investir no local, que tem oferecido pacotes bem abaixo de outros empreendimentos. "Desde o início temos prezado por qualidade. Os jazigos são impermeáveis e o parque tem cumprido as orientações ambientais. Posso garantir que tudo tem sido feito com muito carinho e com recursos próprios", destacou.

Perfil

Filho de Aurino Vila, fundador da Funerária São Francisco em 1948, Fernando Vila, desde seu nascimento, convive com uma atividade um tanto estranha para algumas pessoas. Ele e os irmãos estiveram à frente da funerária, que resultou mais tarde na formação do Grupo Vila, no qual ele tem participação em algumas empresas. "Mesmo assim, sempre tive o sonho de montar um cemitério próprio", reforça ele, que está à frente também da Funerária Menino Jesus, há 40 anos presente no bairro do Alecrim.

Na Vitrine

Uma agência que já nasceu experiente

Prestes a completar 28 anos de idade, o publicitário João Daniel Vale de Araújo é tão jovem quanto a agência que criou há menos de dois anos. Apesar de nova, a Bora Comunicação já nasceu experiente, visto que um dos critérios adotados na concepção era constituir uma equipe de profissionais gabaritados. Foi o que ele fez. Formado também em administração, o próprio dono da agência figura em diferencial, aliando as duas profissões para ampliar a visão acerca do mercado. "Fiz ainda uma especialização em Marketing nos Estados Unidos", destacou.

Ele diz que o projeto da Bora foi idealizado em parceria com o também publicitário Arturo Arruda, mas em virtude de suas atribuições como diretor geral da Art&C, João Daniel passou a assumir integralmente todas as atividades da agência. "A Bora é independente da Art&C, mas temos uma concorrência saudável", disse, apontando outras diferenças da empresa. "A gente não queria ser mais uma agência no mercado, mas uma que já nascesse com muita experiência agregada. Em fevereiro de 2008, tínhamos zero cliente, mas nossa equipe mandava sinais ao merca-

do de que nós viemos para ficar". Não é difícil perceber que a Bora tem estado em um caminho mais favorável. Além de praticamente ter dobrado a equipe, já possui sede própria especialmente projetada visando a integração total dos funcionários. "A agência nasceu em uma sala na Praça das Flores, cedida pelo empresário Glauber Gentil, grande apostador do projeto. Construímos uma sede grande, moderna e integrada, outro diferencial", apontou. "Com tão pouco tempo já ganhamos prêmios regionais e nacionais, e estamos à espera de um local".

A Bora aposta ainda que manter um bom relacionamento com clientes, veículos de comunicação e fornecedores é outro fator positivo e cita alguns dos diversos clientes que conquistou. "O supermercado Favorito nasceu junto conosco, assim como a PG Prime, concessionária de Land Rover e Volvo, que também foi criada em 2008. Além desses que apostaram na agência, temos a Miranda Computação, Natal Veículos, DuBeef, construtora Aliança e duas incorporadoras espanholas, Átrio e Forte Incorporação", destacou. "A Bora está apenas alçando voo", diz, confiante.

Fábio Cortez/DN/D.A Press



João Daniel explica que a Bora é independente da Art&C e as duas mantêm uma concorrência saudável

Ponte de ferro continua esquecida

Mais de três décadas após ser mutilada num desmonte incompleto, antiga passagem segue tomada pela ferrugem

“Essa ponte é do tempo que aqui só existia mato. Não tinha essas casas aqui não”. O relato simples não está nos livros nem nas reportagens. As lembranças estão registradas na memória de um velho pescador. “Era uma ponte muito bonita nos tempos de meus avós”, acrescenta seu Manoel do Nascimento, como se voltasse no tempo. Ele não sabe o ano em que a ponte foi construída, mas reconhece a importância da velha ponte para Igapó. “O povo passava por aqui com cavalo e boi”, relata seu Manoel, explicando que antes para chegar à Igapó era necessário atra-

vessar o Rio Potengi em embarcações. Sentado próximo aos trilhos do trem e com olhos fixos nas águas escuras do Potengi, seu Manoel tenta pescar. “Ontem consegui pescar dois quilos. Isso por que eu joga a linha aqui perto. Se eu jogar a linha longe, ela vai ficar presa nos ferros que se soltaram da ponte e caíram dentro do rio”.

A história narrada pelo pescador revela a situação de abandono a que foi submetida a ponte velha de Igapó. Próximo aos pilares destruídos da ponte velha, uma mulher e uma criança recolhem ostras para seu próprio sustento. Dois pescadores dentro de uma jangada completam o cenário. A estrutura de ferro já se tornou parte integrante de seu dia a dia e eles nem desconfiam que a estrutura enferrujada esconda uma história de progresso e desenvolvimento, aos poucos corroída pela ação do tempo e desprezo do homem.



A estrutura, inaugurada em 1916, perdeu sua função na década de 70, com a construção da nova Ponte de Igapó



O pescador Manoel do Nascimento sabe da importância histórica da construção e lamenta o seu estado atual



Seu Manoel lamenta o estado da ponte, que rendeu a Natal o título de Londres Nordeste, imortalizado pelo poeta paraibano Jomard Muniz de Brito. “Essa pon-

te tem uma história muito antiga”, reconhece o pescador. Seu Manoel tem toda razão. A ponte de ferro começou a ser construída ainda em 1914. As obras foram

concluídas apenas em 1916, quando o então governador Ferreira Chaves realizou a primeira travessia dos 550 m na ‘Maria Fumaça’ Catita.

Patrimônio teve valorização tardia

Em 1992, os natalenses resolveram reconhecer a importância da ponte e resgatar parte da memória de Natal. Na ocasião, a estrutura de ferro já mutilada e corroída foi tombada pelo governo do estado, ficando sob responsabilidade Fundação José Augusto. Depois disso nada foi feito. O secretário de Turismo de Natal, Francisco Soares, re-

vela que não há nenhum projeto elaborado para utilização da ponte velha. Ele explica que o interesse em integrar a estrutura de ferro ao roteiro turístico de Natal esbarra na falta de recursos. Também não há parceiros interessados em

viabilizar a elaboração do projeto.

Entre as ideias para a ponte velha, estão a criação de uma feira permanente de artesanato na ponte ou até a instalação de vagões para que aulas de arte ou de gas-

tronomia sejam ministradas.

Ideias, que segundo Francisco Soares, nunca evoluíram por falta de parceiros. Para o secretário, a

ponte velha faz parte da paisagem de Natal e deve receber algum uso. “Todo patrimônio material precisa ter uma finalidade para garantir seu uso e manutenção. Vamos continuar na busca para que a gente consiga viabilizar algum projeto.



Para que a ponte deixe de ser um monte de ferro velho e passe a ter alguma finalidade”.

Enquanto nada é feito para reverter o quadro, a ponte se deteriora, servindo apenas de trampolim para que os meninos da comunidade Beira Rio se atirem sem pensar duas vezes nas águas já contaminadas do estuário Potengi.

Material da Inglaterra

Única ligação entre a Zona Norte e o restante de Natal, a ponte foi utilizada pela população durante 54 anos. Registros da época revelam que todo o ferro utilizado na construção veio da cidade de Darlington, na Inglaterra, sob responsabilidade da empresa britânica Engineering Cleveland Company. O trabalho foi executado pela companhia inglesa The Great Western of Brazil Railwail. Todo material utilizado na construção foi importado da Inglaterra. A única exceção são as pedras, que vieram do município de Lajes no lombo de jumentos. Anos depois, a estrutura de ferro ganhou um lastro de madeira para a travessia de carros, sendo utilizada até a inauguração da Ponte Costa e Silva - mais conhecida como Ponte de Igapó - na década de 70. A obra entregue ainda no governo de Monsenhor Wal-

fredo Gurgel, tinha como objetivo desafogar o tráfego e evitar acidentes de trânsito.

Depois da inauguração da nova ponte e já sem utilidade, a ponte velha chegou a ser leiloada para que a estrutura fosse vendida no ferro velho. O serviço não foi considerado lucrativo e devido à dificuldade em desmontá-la, a empresa ganhadora da concessão desistiu do trabalho. Os empregados chegaram a desmontar a estrutura erguida sobre três pilares do lado Norte, deixando a ponte incompleta e passando a impressão de uma ponte inacabada ou cujo destino eram as águas do Rio Potengi. Reportagens realizadas pelo Diário de Natal na década de 70 revelam que a construção da ponte, cujo objetivo era escoar a produção salinera e açucareira do estado para o porto de Natal, consumiu 6,5 mil toneladas de ferro.

**Não existe
qualquer projeto
de revitalização**



DAD SQUARISI

dad.squarisi@correioweb.com.br

dicas de português

Ops! Cadê a luz?

A luz se foi. Boa parte do Brasil ficou às escuras. A água do chuveiro gelou. O elevador parou no meio do trajeto. A tevê calou-se. Os semáforos perderam as cores. O metrô brincou de estátua. O cirurgião ficou com o bisturi no ar. "O que aconteceu?", perguntaram os atônitos moradores de 18 estados. Alguns responderam em inglês. Falaram em blecaute. Outros, em espanhol. Referiram-se a apagão. O murismo se explica. Há uns 10 anos, a gringa reinava sozinha. Aí bateu a escuridão em Buenos Aires. Jornais, rádios e tevês noticiavam o "apagón" portenho. Talvez pela semelhança com o português, passamos a usar apagão. A palavra não aparecia nos dicionários. Mas é de formação legítima. Temos apagar e apagamento. Apagão é um apagamento desssssssssssssssssste tamanho. Em 2000, o Aurélio a brindou com um verbete.

Por falar em apagão...

Atenção, gente sovina. O verbo apagar joga no time dos pronominais. É colega de acender e aposentar. Em algumas construções, o sujeito e o objeto são as mesmas criaturas. Alguém apaga a luz. A luz apaga-se. Alguém acende a luz. A luz se acende. O INSS aposenta o trabalhador. O trabalhador se aposenta.

Antes ou depois?

A luz apaga-se? A luz se apaga? Qual é a forma nota 10? No nosso português brasileiro, o substantivo atrai ou não o pronome. Depende da preferência do freguês: Maria telefonou-me. Maria me telefonou. João saiu-se bem na prova. João se saiu bem na prova. Carlos lhe serviu um cafezinho. Carlos serviu-lhe um cafezinho.

De todos

Há 120 anos o Brasil deu adeus ao Império. Despachou cetros e coroas pra Paris. Como o poder não admite vácuos, abriu alas pra faixa presidencial. A República chegou. O polissílabo vem do latim. Na terra dos Césares, tinha duas partes. Res publica quer dizer coisa pública, o bem público.

Pega bem

Shimon Peres visitou o Brasil. Fez discursos, deu entrevistas, divulgou bens e serviços que o país pode vender por aqui. Na

oportunidade, os línguas soltas tiveram um cuidado. Esqueceram o verbo judiar. A trissílabo joga no time de denegrir. Ambas associam o significado negativo a judeus e negros. São politicamente incorretas. Xô! Em vez de judiar, pode-se usar maltratar. Em lugar de denegrir, que tal comprometer? Ou manchar?

Até tu, Mantega?

"A economia brasileira crescerá entre 8% a 10%", disse um sorridente Guido Mantega. Os empresários que participavam do evento em São Paulo arrepiaram-se da cabeça aos pés. A razão? O ministro da Fazenda ignora a existência de casaíznhos linguísticos. Um deles é entre...e (não: entre...a). Ele teria merecido os aplausos dos presentes se tivesse dito: A economia brasileira crescerá entre 8% e 10%.

Bolsa-celular

Bolsa-escola, bolsa-família, bolsa-gás e tantas outras podem ganhar nova companhia. Trata-se da bolsa-celular. O governo pensa dar um aparelho móvel para brasileiros de baixa renda. Merval Pereira comentou a ideia: "Não tem sentido o governo dar celular de graça", disse ele no Jornal das Dez. "Dar de graça?", estranharam os telespectadores. Com razão. Dar de graça joga no time do subir pra cima e descer pra baixo. É pleonasma. Melhor poupar palavras: Não

tem sentido o governo dar celular.

De porre

Você viu? Em Boston, uma mulher esperava o metrô. Tinha bebido todas. Quando se abaixou pra amarrar os cordões do tênis, aconteceu. Caiu nos trilhos. Graças à ação dos seguranças, escapou. Mas ficou a questão: ela estava bêbada ou bêbeda? Tanto faz. Com uma forma ou outra, o vexame é o mesmo.

Leitor pergunta

Trabalho no Judiciário. Convivo, por isso, com palavras e expressões específicas da área do direito. Ontem, ao escrever "Em cumprimento da determinação contida no processo..." , um colega disse que havia erro de regência. O correto seria: "Em cumprimento à determinação contida no processo..." Será? **Consolação Teixeira**, Brasília.

O Dicionário de regimes de substantivos e adjetivos dá razão ao seu colega. Cumprimento só aceita a preposição **a**: em cumprimento à determinação, em cumprimento ao mandado, em cumprimento à lei.

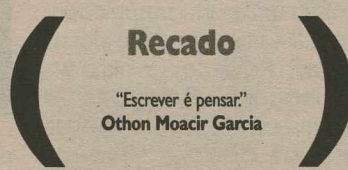

FESTIVAL DA BELEZA, SAÚDE E BEM-ESTAR.

VARIEDADE + BAIXO PREÇO = QUE VOCÊ MERECE.

Preços válidos de 15 a 22/11/2009.

<p>Protetor diário sem abas Carefree • Original, brisa ou neutralize • Com 40 unidades</p> <p>5,28 Cada</p>	<p>Loção hidratante Johnson's Softlotion • Diversas • 200 ml</p> <p>5,94 Cada</p>	<p>Desodorante roll-on Nivea • Diversos tipos • 50 ml</p> <p>4,98 Cada</p>	<p>Loção solar Sundown • 120 ml • Protetora • FPS 15</p> <p>3x mais proteção</p>
<p>Coloração Imédia Excellence Creme L'Oréal • Diversas nuances</p> <p>13,88 Cada</p>	<p>Linha Elseve • Diversos • Shampoo • 250 ml</p> <p>4,98</p>	<p>Condicionador • 200 ml</p> <p>6,28</p>	<p>0+3 de 5,49 s/ juros à vista 16,47</p>
		<p>0+3 de 6,92 s/ juros à vista 20,76</p>	

Os preços citados neste anúncio são em reais e válidos para venda nas lojas Bompreço e Hiper do Grande Recife, Caruaru, Petrolina, João Pessoa, Campina Grande, Macaé, Natal, Fortaleza, São Luís e Teresina, de 15 a 22/11/2009 ou enquanto durar o estoque, prevalecendo o que ocorrer primeiro. Após a promoção, os preços voltarão aos níveis normais. É possível que alguns dos produtos anunciados não se encontrem disponíveis em algumas de nossas lojas. Iniciaremos a promoção com, no mínimo, 10 unidades nas lojas nas quais os produtos estejam disponíveis. Não vendemos por atacado. Quantidades limitadas. Fotos ilustrativas. Centro do Cliente Bompreço - 0800 705 5050 - ccb@bompreco.com.br - http://twitter.com/facabompreco

COSMÉTICOS EM ATÉ

0 + 3*

SEM JUROS COM SEU

HiperCard

*A condição de 0+3, sem juros, é exclusiva no cartão HiperCard para perfumaria, higiene, beleza e cosméticos - parcela mínima de R\$ 5,00.

Amor, ternura e uma triste separação

A rotina das presas que cuidam de seus bebês na penitenciária e a triste separação após o período de amamentação

Sílvio Miranda
Especial para o Diário de Natal

O que você faria se tivesse que ser separado do seu filho aos seis meses de vida? Essa é a realidade em que vivem as mulheres que ganham bebê na penitenciária João Chaves. Os pequenos já nascem submetidos ao cárcere para que possam ser amamentados. De 2005 até hoje, 40 mulheres deram a luz enquanto estiveram no presídio e ficaram com seus pequenos apenas durante o período de aleitamento materno, que geralmente dura seis meses.

Rosana (a reportagem optou por nomes fictícios para não expor as crianças) chegou no presídio grávida no início de 2008 e cinco meses após o nascimento do filho teve que entregá-lo a uma amiga. "Minha mãe já cuidava do meu filho mais velho, de seis anos, e não teria condições e nem tempo de ficar com o menor porque ela trabalha".

Para ela, a separação deixou muita saudade, mas a apenada acredita ser a melhor solução para o pequeno; que vivenciou momentos delicados na João Chaves. "Dois dias que retornei

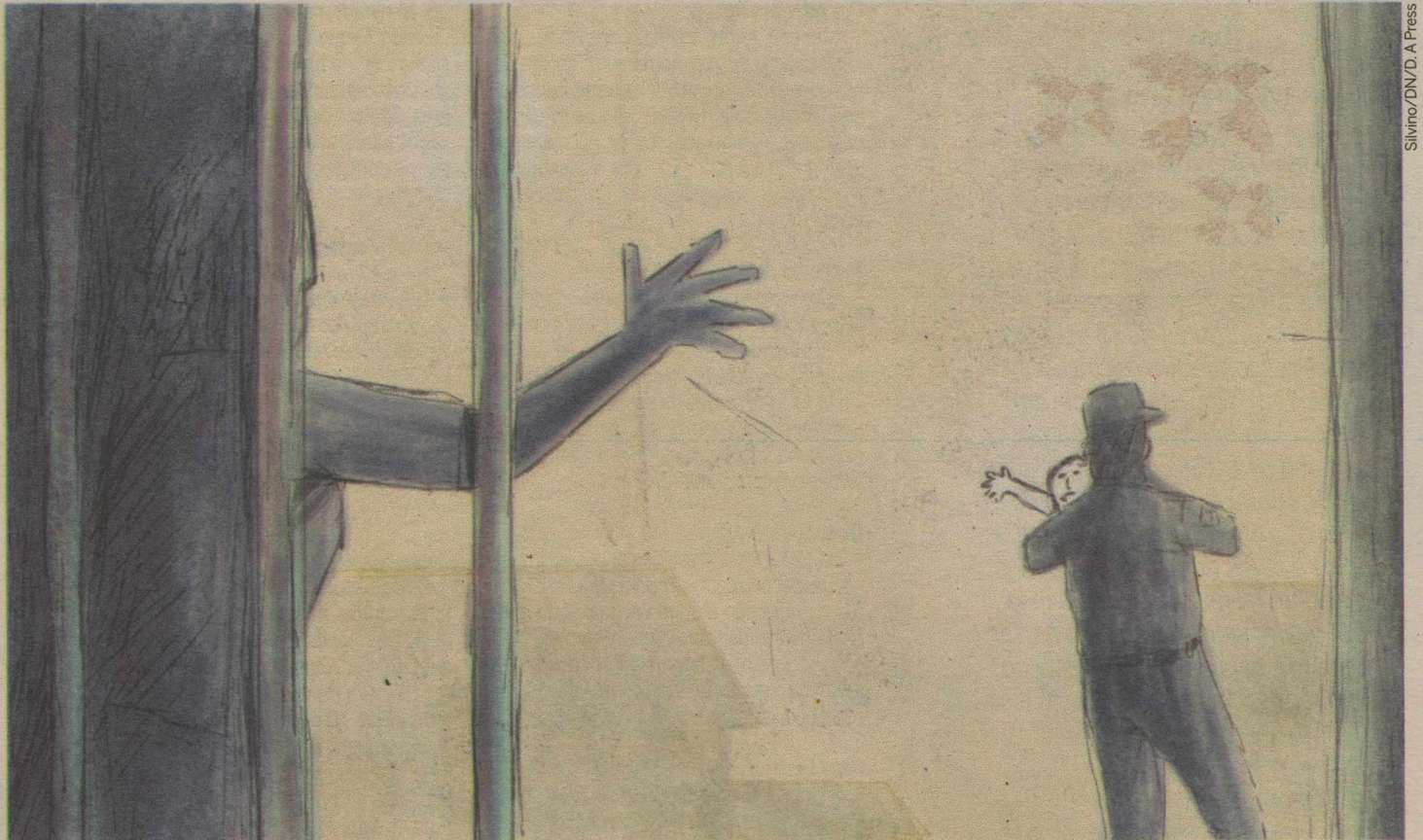

Silvino/DN/D.A Press

da maternidade houve uma rebelião dentro da penitenciária. Eu e as presas da minha cela passamos por um sufoco grande para garantir a saúde do recém-nascido. Nós abrimos torneira, chuveiro e ligamos o ventilador para evitar que ele inalasse a fumaça. Fora daqui eu tenho certeza que ele não irá mais passar por situações como essa".

Redução de pena

Após a partida do filho, a mulher passou a trabalhar como cozinheira do presídio para reduzir sua pena e diminuir o tempo que falta para reencontrar com a criança, hoje com um ano e meio de idade.

De acordo com o capitão Castello Branco, vice-diretor da penitenciária, cada três dias de trabalho significa a redução de um dia. Ele ex-

plica que as crianças permanecem com as presas na mesma cela e depois do período de amamentação são entregues à família ou amigos, se a mãe ainda estiver cumprindo pena. "Em último caso, não havendo algum responsável fora do presídio, nós chamamos uma assistente social para encaminhar o pequeno para um abrigo, mas isso nunca aconteceu por aqui".

Hoje, dois bebês vivem na João Chaves com as mães. Quatro mulheres estão grávidas. Atualmente, uma bebê de um mês é o "xodó" das presidiárias. A mãe conta que não consegue ficar com a menina muito tempo, porque ela passa o dia no colo das "madrinhas" que já ganhou. "Ela acorda cedo, mas as meninas não se incomodam, sempre estão me ajudando".

Mãe aproveita cada momento ao lado da filha

A presa Susana é a mãe da outra criança, de cinco meses. Elas vivem um momento bastante delicado: serão separadas em algumas semanas. Em meio aos mimos da mãe e da avó, que integram o grupo de 62 mulheres da João Chaves, a menina deverá ser entregue aos cuidados do pai até que Susana possa sair da prisão.

A mãe lamenta o momento da despedida porque não terá a oportunidade de acompanhar momentos únicos da vida de uma criança. "Não gosto de lembrar que ela vai embora. Fico imaginando que não poderei estar presente quando ela der os primeiros passos e quando começar a falar. Meu maior desejo é sair daqui o quanto antes para poder reencontrá-la e levá-la à escola". Susana até já fez planos para o futuro da pequena. "Meu maior sonho é vê-la formada em pediatria pois acho muito bonita a profissão", revela.

Presídio terá berçário

A maior queixa de Susana está nos riscos que a filha corre quan-

do está dormindo: "Minha filha sempre dorme comigo na cama e frequentemente ela passa por cima de mim, correndo o risco de cair. A gente tem que passar a noite em alerta, seria bom se tivesse um lugar com mais segurança para ela dormir".

Atualmente as crianças, filhos

Susana não vai ver sua filha crescer

das presidiárias da Penitenciária João Chaves, dormem na mesma cela junto a outras presas e na mesma cama que a mãe. De acordo com o capitão Castello Branco, os bebês enfrentam problemas constantes porque não existe um ambiente adequado para ficarem. "As vezes temos problemas com mulheres que fumam e o choro das crianças sempre inco-

moda quando todas estão dormindo", relata.

Até o final novembro, a penitenciária terá berçários e um ambiente separado para mulheres com crianças. "Será um dos primeiros do país a ter essas celas especiais. Estamos trabalhando para construção de um berçário com capacidade para cinco bebês, conjugado a uma cela com capacidade para abrigar três mulheres. Serão disponibilizados alguns móveis que possam auxiliar as mães na troca da fralda e amamentação, além de banheiros adaptados para pessoas com necessidades especiais", descreve.

Ele conta que o número de lugares disponíveis no berçário é suficiente para abrigar as crianças do presídio, que nunca passaram de cinco. "Nós vamos dar melhores condições de vida para esses bebês, pois eles merecem essa atenção, além do atendimento médico que sempre estamos prezando".

Casos de emergência

O capitão diz que sempre quan-

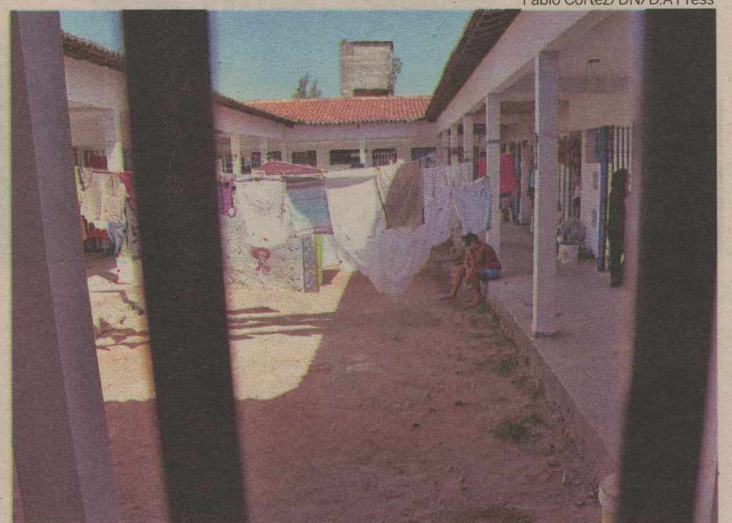

Fábio Cortez/DN/D.A Press

Ala feminina da João Chaves tem dois bebês e quatro grávidas atualmente

do uma criança adoecer, é diagnosticada. "Geralmente nós levamos ela e a mãe com uma escolta para o hospital ou posto de saúde próximo", acrescenta. Além disso, a penitenciária dispõe de quatro enfermeiros para atender às presas e crianças, caso haja necessidade. No caso das grávidas, o capitão ga-

rante que existe todo um acompanhamento desde o momento em que a gravidez é detectada até o parto, geralmente feito no Hospital da Mulher ou Maria Alice Fernandes. "Nós acompanhamos a presa para o pré-natal que pode ser acompanhado da família também, sempre junto a uma escolta armada".

Matrícula antecipada para alunos especiais

Começam amanhã as inscrições nas escolas da rede municipal de Natal para estudantes com deficiência

Francisco Francerle
franciscofrancerle.rm@dabr.com.br

Com o objetivo de permitir que as escolas da rede pública possam se adequar às necessidades dos alunos com deficiência, antes do começo do ano letivo, a Secretaria Municipal de Educação de Natal está antecipando as matrículas para 2010. Os estudantes ou seus responsáveis poderão efetuar as matrículas entre os dias 16 e 20 de novembro. A matrícula antecipada é uma ferramenta da secretaria para tornar as escolas mais acessíveis e terem

tempo suficiente para se adaptarem visando a atender satisfatoriamente às demandas de necessidades de cada aluno.

De acordo com a coordenadora do setor de Educação Especial da SME, Maria José dos Santos, a secretaria está disponibilizando equipes técnicas para verificar que tipos de adaptações tanto arquitetônicas como curriculares precisam ser feitas para atender melhor o aluno. A orientação da secretaria é de que, por se tratar de alunos com cuidados especiais, os pais devem procurar matriculá-los em escolas próximas às suas residências para evitar problemas com deslocamento. Em todo caso, se houver necessidade, a SME vai prover ônibus adaptados que farão o transporte das crianças para os pólos bilingües.

Maria José lembra que nenhu-

ma escola regular, pública ou particular, pode recusar, suspender ou cancelar, sem justa causa, matrículas em razão de deficiência. Negar-se em aceitar crianças especiais é considerado crime pela Lei nº 7.853/89. Pais que têm a matrícula do filho recusada devem denunciar a escola ao Ministério Público. A infração pode resultar em reclusão de 1 a 4 anos, além de multa. No caso dos estabelecimentos, o MEC determina que estejam preparados para a inclusão, sob pena de não obter licença de funcionamento".

SERVIÇO

Matrícula antecipada para alunos com deficiência
Período: 16 a 20 de novembro
Local: Escola ou Centro Municipal de Educação Infantil (CMEI) no bairro em que reside
Informações: 3232-4581

BANCO DO NORDESTE DO BRASIL S.A.

Av. Dr. Silvio Bezerra de Melo, 730, Centro
Currais Novos/RN - CEP: 59380-000

EDITAL DE NOTIFICAÇÃO

O Banco do Nordeste do Brasil S.A., por meio do presente Edital, NOTIFICA DA EXISTÊNCIA DE DÉBITO pertinente a financiamento do Programa Nacional de Fortalecimento da Agricultura Familiar (PRONAF) concedido pela União, por intermédio do Notificante, com recursos públicos federais, sendo, portanto, crédito(s) de conta e risco da União, em nome do(s) devedor(es) que se encontra(m) ao final relacionado(s), por se encontrar(em) em local incerto e não sabido. Fica(m) eles, portanto, ciente(s) de que, no prazo máximo de 90 (noventa) dias, a partir da data da publicação deste Edital, deverá(ão) efetuar o pagamento do(s) título(s) de sua(s) responsabilidade(s), no endereço acima especificado, e que o não-pagamento poderá ensejar o vencimento integral da dívida e a adoção das seguintes medidas, na forma autorizada pela Portaria nº 202 de 21 de julho de 2004, publicada no Diário Oficial da União de 23 de julho de 2004, do Ministério da Fazenda:

- inscrição no Cadastro Informativo de Créditos Não-quitados do Setor Público Federal (CADIN), nos termos da Lei nº 10.522/2002;
- encaminhamento do(s) crédito(s) à Procuradoria-Geral da Fazenda Nacional (PGFN), estando passível(is) de inscrição na Dívida Ativa da União.

E para que chegue ao conhecimento dos interessados, foi expedido o presente edital.

CPF	Nome	Número do Título
011.487.914-18	ADENIA PEREIRA DA COSTA	01149791418-A
061.797.144-79	ARISTON CASSIANO DOS SANTOS	06179714479-A
012.366.654-65	CELESTINO GALDINO DA SILVA	01236665465-A
655.103.304-06	CICERO MEDEIROS DA SILVA	65510330406-A
063.202.824-60	DJAIR GOMES CAMPELO DE ARAÚJO	06320282460-A
523.459.044-53	EDMILSON UBALDO DA SILVA	52345904453-A
737.517.234-04	ERISBERTO DIAS	73751723404-A
012.136.614-63	FRANCISCA DA COSTA SILVA	01213661463-A
067.288.754-17	FRANCISCO DE ASSIS DE MEDEIROS JÚNIOR	06728875417-A
033.189.994-90	FRANCISCO DE ASSIS DOS SANTOS	033189994-A
051.280.194-03	FRANCISCO IRANI DA SILVA	05128019403-A
241.576.434-53	FRANCISCO RODRIGUES DA SILVA	24157643453-A
010.833.664-67	GERALDO PRIMO BATISTA	01093366467-A
066.981.774-07	GIOVANI SILVA DOS SANTOS	06698177404-A
012.011.884-07	IVANILDO ADELINO	01201188407-A
050.492.824-46	JAIRO KELLY BEZERRA DA SILVA	05049282446-A
870.128.984-53	JEAN FERREIRA DE LIMA	87012898453-A
785.279.534-04	JOÃO PEREIRA DA SILVA	78527953404-A
850.334.054-20	JOSÉ AÍLTON DE LIMA SILVA	85033405420-A
063.547.644-41	JOSÉ AIRTON DA SILVA FERREIRA	06354764441-A
444.051.464-20	JOSÉ APRÍGIO DA SILVA SOBRINHO	44405146420-A
566.018.244-53	JOSÉ DAVINO RIBEIRO DA SILVA	56601824453-A
937.052.554-87	JOSÉ EDINALDO SOARES	93705255487-A
045.062.114-64	JOSÉ GERALDO FERREIRA DE LIMA	04506211464-A
898.104.734-00	JOSÉ GERALDO SOBRINHO	89810473400-A
056.764.844-38	JOSÉ JUSSIER DA SILVA MARCELINO	05676484438-A
063.170.544-95	JOSÉ MACEDO DE ARAÚJO	06317054495-A
038.257.164-90	JOSÉ NILSON OLEGÁRIO	03825716490-A
045.355.384-25	JOSÉ VALDO VITAL	04535538425-A
129.937.604-59	JUARES ALVES	12993760459-A
878.345.104-87	MARIA DA GUIA DOS SANTOS ALVES	87834510487-A
937.054.414-34	MARIA DE JESUS DA SILVA	93705441434-A
708.167.944-72	MARIA GOMES DOS SANTOS	70816794472-A
476.129.164-87	MARIA JOSÉ DE MEDEIROS	47612916487-A
063.727.534-99	MARINHO FIRMINO DA SILVA	06372753499-A
024.077.174-57	PAULO HERES BATISTA DE OLIVEIRA	02407717457-A
064.391.894-92	RONALDO ADRIANO DOS SANTOS DA SILVA	06439189492-A
031.815.894-97	SALVADOR PEDRO DOS SANTOS	031815894-A

DALVANISE MARIA DE MEDEIROS SANTOS
Gerente Geral da Agência de Currais Novos/RN



ESTREIA NESTA SEGUNDA-FEIRA
DIA 16/11 ÀS 12h15



DO CAMAROTE DA SUA CASA VOCÊ VAI FICAR POR DENTRO DE TUDO

Entrevistas, celebridades, bandas, promoções e dicas para você curtir o Carnatal 2009.

DE OLHO NA FOLIA.
CANAL 3 E TV A CABO 16



Vida nova ao alcance das mãos

Fotos: Eduardo Maia/DN/D.A Press

Projeto permite que deficientes manuseiem objetos normalmente, com instrumentos simples e baratos

Erta Souza
ertasouza.m@dabr.com.br

Impossibilitado de fazer atividades simples do dia a dia durante mais de dois anos, depois que amputou o dedo anelar da mão esquerda em um acidente de trabalho, o ex-serralheiro João Batista Barbosa Filho, 60 anos, morador do Jardim Progresso, Zona Norte, viu sua vida voltar ao normal há cerca de 20 dias, quando passou a utili-

zar as adaptações confeccionadas por duas terapeutas ocupacionais que integram o Programa de Internação Domiciliar (PID). Implantado pela Secretaria de Estado da Saúde Pública (Sesap) em setembro de 2005, o programa federal faz parte da política nacional desenvolvida pelo Ministério da Saúde (MS).

Canhoto, o ex-serralheiro perdeu os movimentos da mão quando teve o dedo amputado e optou por não fazer as sessões de fisioterapia sugeridas pelo médico na época da cirurgia. Com os dedos atrofiados, atividades simples como escovar os dentes, pentear o cabelo e segurar um talher se transforma-

ram em verdadeiros desafios. "Fiquei totalmente dependente da minha mulher por mais de dois anos porque não sei fazer absolutamente nada com a mão direita", conta.

Como é diabético, o ex-serralheiro foi internado em junho deste ano para amputar o dedo do pé esquerdo, que o incomodava há cinco anos, depois que sofreu um corte também em um acidente de trabalho. "Quando estava para receber alta fiquei sabendo que a equipe do PID viria até minha casa para fazer os curativos diariamente e foi assim que conheci as terapeutas.

Elas perguntaram por que eu não mexia a mão esquerda e trouxeram essas adaptações que estão fazendo com que minha vida volte ao que era antes de retirar o dedo da mão", acrescenta o ex-serralheiro.

Elas perguntaram por que eu não mexia a mão esquerda e trouxeram essas adaptações que estão fazendo com que minha vida volte ao que era antes de retirar o dedo da mão", acrescenta o ex-serralheiro.

Programa atende pacientes em domicílio

Humanização

A coordenadora do PID, Riudete Martins de Sousa, explica que o objetivo de programa é atender de forma humanizada, diferenciada e integral a idosos e portadores de necessidades especiais em domicílio. Segundo ela, 10 equipes multiprofissionais integram o PID no RN. "Como estão em contato com esses pacientes por mais tempo, esses profissionais descobrem outros problemas que dificultam o cotidiano dessas pessoas e desenvolvem uma maneira de facilitar a vida delas", disse.

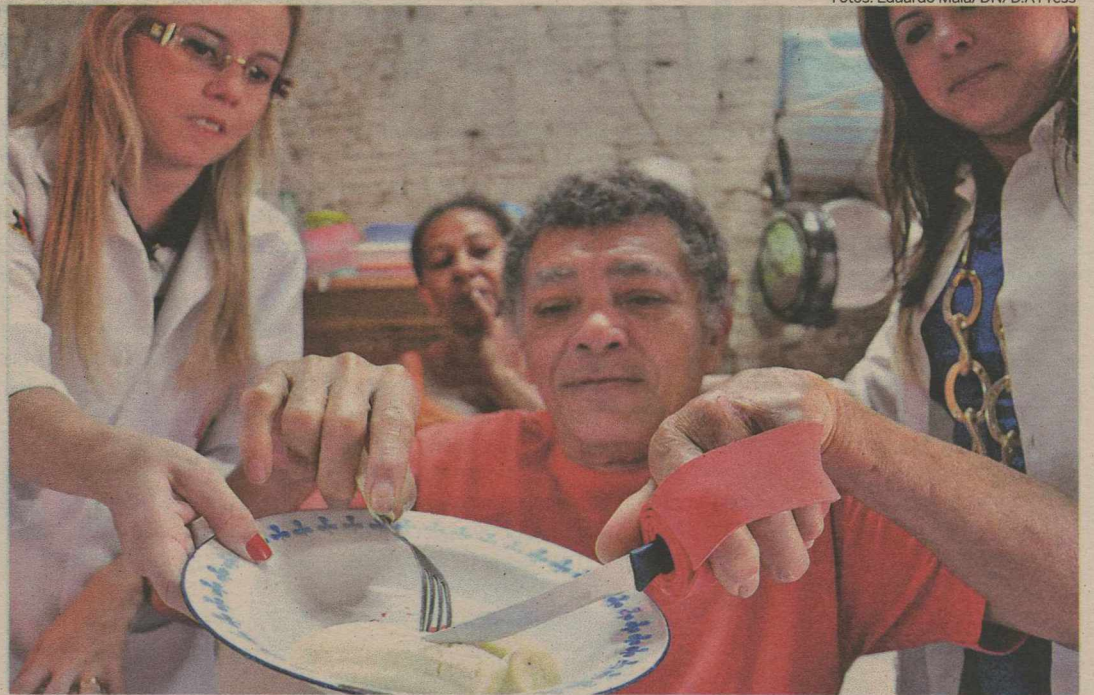

Comendo, bebendo e desenhando: o canhoto João Batista, que teve dedo amputado, voltou a cumprir com facilidade as tarefas diárias com os adaptadores desenvolvidos pelas terapeutas ocupacionais Lorena Pimentel (acima, E) e Lorena Diniz



Material reciclado torna programa mais viável

Com o objetivo de promover a independência de idosos e portadores de necessidades especiais e diminuir a sobrecarga dos cuidadores, as terapeutas ocupacionais Lorena Pimentel e Lorena Diniz de Araújo criaram diversos objetos com a intenção de melhorar o dia a dia de pacientes e familiares. E o melhor de tudo: utilizando materiais recicláveis e reaproveitáveis. Com isso, o custo dessas adaptações barateou significativamente com relação a opções existentes no mercado de equipamentos médicos.

As terapeutas desenvolveram, através de pesquisa própria, andadores, bengalas, talas e adaptações especiais que são utilizadas para

que os pacientes com algum tipo de atrofia ou dificuldade física possam ter mais independência em sua rotina. "Como a fabricação desses objetos é simples tivemos a ideia de ministrar uma oficina para que os cuidadores aprendessem a confeccionar as adaptações", explica Lorena Diniz. A Oficina de Tecnologia Assistiva - arsenal de recursos e serviços que contribuem para proporcionar ou ampliar habilidades funcionais - foi realizada no mês de maio para 100 cuidadores.

Prêmio

O projeto da oficina foi um dos cinco premiados no Brasil - único no Nordeste - no Prêmio Ta-

lentos da Maturidade, na categoria Projetos Inovadores para a Terceira Idade. A premiação será no dia 30 de novembro, em Campinas (SP). O prêmio de R\$ 70 mil será utilizado para manutenção da oficina em 2010 e compra do material utilizado na fabricação das adaptações. "O grande diferencial do nosso projeto foi o material reciclado que barateou o custo desses objetos, além da facilidade de fabricar", acredita Lorena Pimentel.

A dona de casa Maria Lúcia Gomes Viana, esposa do ex-serralheiro, disse que a rotina dos dois foi facilitada muito nos últimos dias. "Ele ainda está se



adaptando, mas já consegue crescer, fazer a barba e usar a faca nas refeições", declarou. Ouvindo atento as declarações da mulher, João Batista destaca:

"Não sei como uma coisa tão simples como essa pode ter uma utilidade tão grande para nós que temos algum problema físico".

O escritor e sertanista Oswaldo Lamartine - morto há dois anos - completaria 90 anos hoje

Sérgio Vilar
sergiovilar.rn@dabr.com.br

“Essa página bem poderia estar empoeirada ou melada de um barro molhado que moldou a personalidade de um sertanejo nato. Num hipótese mais utópica, essa página poderia voar solta e perdida entre os chãos arenosos do Seridó potiguar; lá para as bandas de Serra Negra do Norte, onde nasceu um doutor com diploma de sertão, chamado Oswaldo Lamartine”. Estas foram as frases iniciais da última matéria publicada neste Diário de Natal com Oswaldo Lamartine, meses antes de atirar em seu desgosto e ter matado 88 anos de sertão. Foi sua última entrevista publicada na imprensa.

Lamartine completaria hoje 90 anos de vida. Até o fim do ano, o sertanista elogiado por José Lins do Rego, Gilberto Freire e considerado por muitos o segundo maior intelectual potiguar - atrás daquele que talvez seja o primeiro do país: Cascaço - será novamente lembrado com a reedição do livro *Conservação de Alimentos no Sertão do Seridó*, pela editora Sebo Vermelho.

Segundo o editor Abimael Silva, Lamartine deixou o material e instruções de como desejaria ver a capa. O sebastião-editor disse ainda que está em processo um livro-coleção de textos alusivos à figura de Oswaldo Lamartine publicados na imprensa.

O guardião do acervo particular do sertanista, Edgar Dantas, nega projetos futuros a partir dos documentos e registros de Lamartine. Mas deixa escapar: “Temos estudado com cuidado e critério o acervo. Esta semana encontrei Woden (Madruga) para tratar dessas informações, junto com Paulo Balá (substituto de Lamartine na cadeira da Academia Norte-riograndense de Letras)”. E agradeceu, como se tivesse algum projeto em mente: “Gostei da lembrança da data. Servirá para cutucar esse povo velho e preguiçoso”. Outra parte considerável do acervo de Oswaldo Lamartine está sob posse do jornalista Vicente Serejo.

Antes do fatídico 29 de março de 2006, Oswaldo Lamartine havia aberto as portas de seu flat, situado em Petrópolis, para receber o repórter. Em papo informal de despedida, confessou: “Rapaz,

só estou esperando a morte, que não chega; a caetana”. Mas a lucidez do escritor impressionava. Talvez por isso enxergasse uma modernidade indesejada, destruída pelo progresso infame.

Passaram-se alguns meses após aquele encontro. Sua fonoaudióloga cobrava nova visita com o argumento infalível do pedido de Lamartine para novo encontro, mesmo que sem entrevista, apenas para conversar, impossibilitada pela pressa cotidiana.

A visita é feita de surpresa, numa quarta-feira à tarde. Iniciava-se o segundo tempo do jogo de futebol da seleção brasileira contra a Noruega, pela Copa do Mundo. A enfermeira que o acompanha diariamente, durante as manhãs e tardes aponta o quarto onde está o escritor. Nem bem aponta, Oswaldo grita um “pode entrar” contido. É que há três anos foi operado e naquele momento sofria dificuldades de deglutição e de fala. Os pigarros foram constantes. O escritor vestia roupas leves. Após um aperto de mão firme que contrariou o aparente corpo magro e debilitado em função da doença, ele se desculpou por receber o repórter daquela maneira: “um lixo hospitalar”. Pareceu contrariado pela impossibilidade de proporcionar a recepção característica dos sertanejos.

Após pouco mais de 30 minutos de entrevista, a última pergunta foi uma sentença descrente: “Sei que a pergunta é complexa. Mas o que é o sertão

para o senhor?”. E a resposta veio espaçada: “Ô meu filho... (longa pausa). É um mundo que se foi”. Oswaldo Lamartine morreu de tristeza, de saudade de sua Acauã; de seu sertão. Fez lembrar outro potiguar ilustre: Djalma Maranhão.

Ambos morreram exilados. O eterno prefeito morreu de saudades de Natal, exilado no Uruguai pela ditadura militar.

Em um aspecto os dois se distinguiram. Djalma teve um enterro à altura de sua importância. Milhares de pessoas cercaram o Cemitério do Alecrim em uma das cerimônias fúnebres mais populares da história de Natal. O velório ou enterro de Oswaldo Lamartine foi ao seu jeito: simples, discreto, longe da relevância que foi como intelectual, como escritor, etnólogo, sertanista, pesquisador; como homem simples. Lamartine soube enxergar alguns segredos da vida.

Daqueles mais segredáveis, reservados aos de sabedoria, não aos de conhecimento. Coisa para quem soube vencer as forças inexoráveis do progresso e não se deixou tragar pela atmosfera invisível e nervosa da metrópole.

90 anos do “dotô” do Sertão

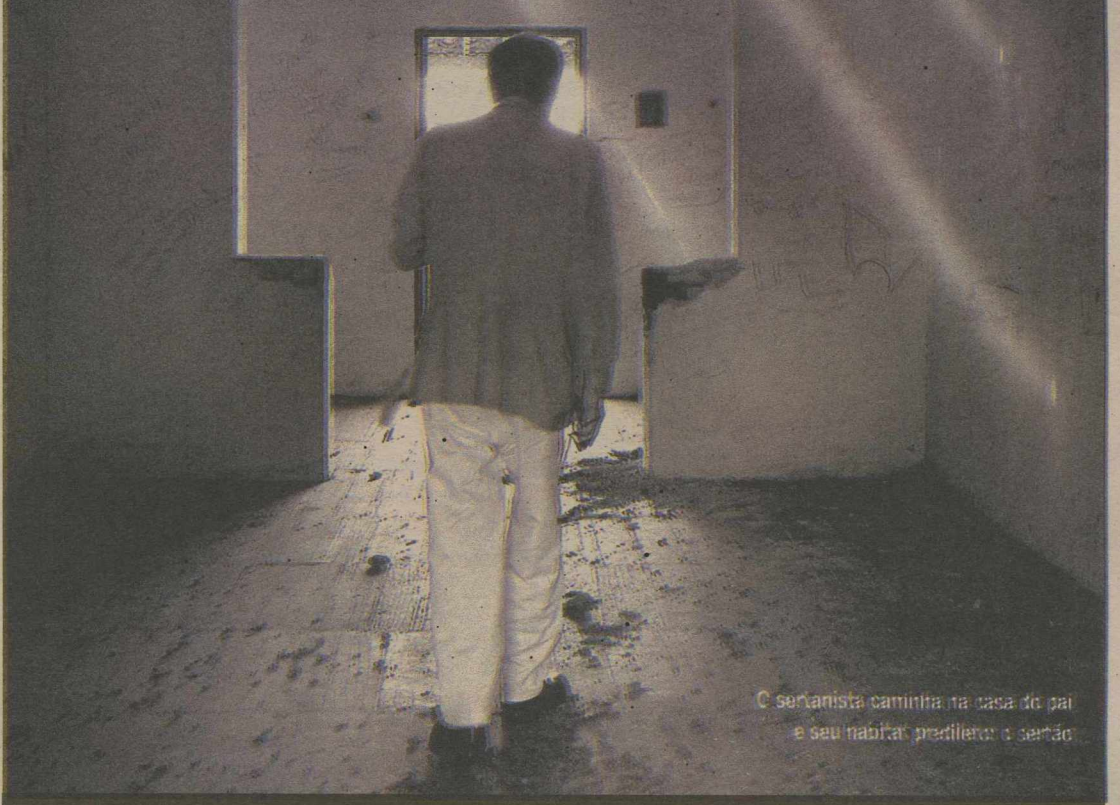

O sertanista caminha na casa do pai e seu habitat preferido: o sertão

Lamartine é lembrado como intelectual

CINEMARK®

3D

DIGITAL

VENHA EXPERIMENTAR O CINEMA DO FUTURO EM 3ª DIMENSÃO!

EM CARTAZ: OS FANTASMAS DE SCROOGE.

Confira no Cinemark Midway Mall.

CINEMARK
cinemark.com.br



SÉRGIO VILAR
sergiovilar.rn@dabr.com.br

cultura \\\

diário do tempo

República cultural (?)

Segunda quinzena de novembro, Dia da República. Viva (?). A cultura potiguar permanece feudo de políticos ou refém de uma burocracia "nunca vista na história desse país". Para garantir a lisura na promoção de projetos culturais, o monstro burocrático conduz o processo há mais de 50 instâncias até a aprovação. Depois, outra novela para liberação da grana. A lembrar o Prêmio Núbia Lafayette ou os editais de incentivo cultural.

A quem culpar tal estagnação? O poder público surge como primeira e quase sempre única opção. Detém a parcela maior de culpa. A desorganização e desunião de alguns segmentos artísticos também contribuem. Em Estados vizinhos coletivos promovem projetos independentes. Ou, organizados, conseguem recursos públicos. Em Natown, sequer um protesto de artistas consegue aglomerar indignados. A classe teatral talvez seja a exceção.

A Lei Câmara Cascudo de incentivo à cultura permanece carente de reformulação. Cerca de 80% dos recursos são distribuídos a quatro ou cinco projetos culturais, geralmente de forte apelo midiático e de fácil retorno financeiro às empresas parceiras. De camarote ou nas ruas, artistas ainda esperam o Fundo Municipal de Cultura, já que o estadual sequer é discutido.

A seara mais degradada ainda é a de publicações. Nenhum livro. Apenas uma revista durante um ano. Isso mesmo após a reforma da gráfica Manibu, pela Fundação José Gugu. O turismo cultural prevaleceu e se lança sob perspectivas preocupantes em 2010. A política de editais salvou a pátria cultural da city; barrou a prática do balcão, do pedido de patrocínio à mesa de gabinete. Foi quando o feudo potiguar mais se aproximou de uma verdadeira república cultural.

● **Listas** – Em clima de retrospectiva: listas dos 10 melhores filmes dos anos 2000. Na lista do New York Times, o preferido foi Cachê. A preferência da coluna é Gran Torino. A do mestre Moacyr Cirne, Uma visita ao Louvre. A do jornalista Fábio Faria: Onde os fracos não têm vez.

● **Solto** - O Guia Cultural Solto na Cidade completa aniversário festejado nesta quarta-feira a partir das 20h, no Taverna Pub em Coquetel para convidados e imprensa. A partir das 22h, festa aberta ao público. O Solto na Cidade é um projeto vitorioso de Anne Caroline.

● **Gastos** – O Ministério Público Estadual tem agido nos bastidores da cultura local. Gastos ilegais provocaram abertura de inquéritos civis públicos. Suspeitas recaem na ilegalidade de contratações das bandas do reveillon 2008/2009. Águas vão rolar antes do inverno.

● **Twitter** - Assim como não se deve comparar Fernanda Young com uma gata, é inadmissível tratar velhas práticas como se fossem revoluções. Do jornalista Alex Meireiros a respeito da nudez da escritora porralouca na playboy e do saudosismo ultrapassado.

Pratodomundo

O Festival de Gastronomia do Beco da Lama (Pratodomundo) encerra sua sexta edição neste sábado. Será também o dia das premiações aos pratos vencedores. O tom musical será o de samba. O maestro da festa será Isaque Galvão e a bateria da agremiação carnavalesca Malandros do Samba. Ainda o talento do conjunto Roda de Bambas. A partir das 11h, sob comando do presidente da Samba: Lula Augusto.



Alex Gurgel/Divulgação

MÚSICA

Semana passada comentei de literatura. Seguem meus destaques para a música potiguar em 2009, no curto espaço de notas: Na calda do cometa Khrystal, as bandas Rosa de Pedra e Tricor se mostram ao Brasil. Os fes-

tivais Mada e DoSol, também. Roberta Sá nunca foi natalense de fato, só de nascimento. Mas brilha, como os talentos femininos genuínos: Valéria Oliveira, Luciane Antunes, Simona Talma, Diana Cravo, Manuela Dac... A música de Cida Aíram e Rejane Luna, lá do sul, ainda ecoa por aqui

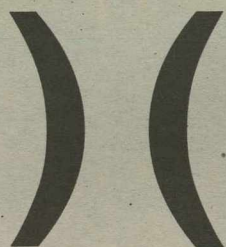

MÚSICA 2

DuSouto e seu Malokero High Society: dos grandes lançamentos musicais. O MPBeco mostrou o talento de Júlio Lima e revelou a diversidade musical potiguar. Geraldo Carvalho lançou Um Toque a Mais e zarpou pra

Brasília. Antônio Ronaldo assumiu o microfone em Cd elitista, acima da média. Galvão Filho manteve o regionalismo excepcional em Achados e Perdidos. A música instrumental reinou, mesmo com a morte de Tico da Costa. E o Núbia Lafayette foi pago aos 44 do segundo tempo de 2009.

Leitores, ouvintes, telespectadores. A imagem do futuro nasceu aqui.

Na década de 50 os Diários Associados já tinham 26 anos, mas não paravam de inovar. Uma das principais mudanças aconteceu em 18 de setembro de 1950, quando a TV Tupi, primeira emissora de TV da América Latina, entrou no ar pela primeira vez. Hoje 12 estações de rádio e 8 emissoras de TV se juntam aos jornais, revistas, sites e portais de internet de 7 estados mais o Distrito Federal, que levam informação e conteúdo de qualidade para milhares de pessoas, sempre de maneira inovadora. Afinal, os Diários Associados são um grupo pioneiro e pioneirismo é estar sempre com o futuro em foco.

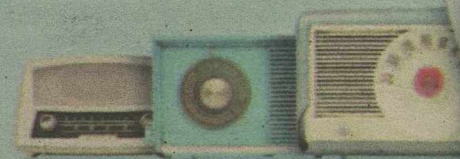

JORNAL

- AQUI BH (MG) • AQUI DF (DF) • AQUI MA (MA)
- AQUI PE (PE) • Correio Braziliense (DF)
- Diário da Borborema (PB) • Diário Mercantil (RJ)
- Diário de Natal (RN) • Diário de Pernambuco (PE)
- Estado de Minas (MG) • Jornal do Comercio (RJ)
- Monitor Campista (RJ) • O Imparcial (MA)
- O Norte (PB)

TELEVISÃO

- TV Alterosa (MG)
- TV Centro-Oeste (MG)
- TV Alterosa Sul e Sudoeste de Minas (MG)
- TV Alterosa Zona da Mata e Campo das Vertentes (MG)
- TV Borborema (PB)
- TV Brasília (DF)
- TV Clube João Pessoa (PB)
- TV Clube Pernambuco (PE)

RÁDIO

- Clube FM (DF) • Clube FM (PB)
- Clube FM (PE) • Clube FM (RN)
- Rádio Clube AM (CE) • Rádio Clube AM (DF)
- Rádio Clube AM (PB) • Rádio Clube AM (PE)
- Rádio Clube AM (RN) • Rádio Guarani (MG)
- Rádio Nativa FM (RJ) • Rádio Tupi AM (RJ)

INTERNET

- Portais de
- Correio
- Sites:
- Admite
- DB Onli
- Diariod
- Esom
- Lugar C
- O Impar

Alto verão e festas, de Natal para o Brasil

Os florais são tendência da próxima coleção, assim como os tons neutros misturados ao flúor.

A marca potiguar Toli, no mercado há 17 anos, produz catálogo da nova coleção

Gabriela Freire
gabrielafreire.rn@diariosassociados.com.br

O mar de Natal é paisagem de fundo no catálogo de Alto Verão e Festas da Toli, marca potiguar que está no mercado há 17 anos. A marca, que rapidamente ganhou espaço no mercado nacional de moda feminina, exhibe o que produziu de melhor para ser usado nos próximos dias quentes em um bem trabalhado catálogo. Clicada por Luiz Morais, a modelo Mariana Poletto aparece em peças em tons terrosos e marinho.

As novidades ficam por conta dos tão falados, vistos nas passarelas – e já usado nas ruas – tons neutros misturados ao flúor. Os acessórios da marca chegam carregados de couro em tom de nude, com

pingentes que citam o mar e corais. "Tem muito macacão, longo, tomara que caia e floral, tendência para a próxima estação", afirma a consultoria de estilo da Toli.

Ainda do ponto de vista de tendência, o catálogo dá prosseguimento a coleção que já está nas lojas, tem fotos conceituais e reúne informações do catálogo técnico com 32 looks que orientam a compradora no uso das peças. O short, a calça boyfriend (aquela que tem modelagem mais solta) e calça saruel continuam com tudo no verão. Sem esquecer do jeans clarinho com muito cinto, já que nesta estação a cintura mais marcada está em alta. Todo esse material vai estar em todas as lojas da marca nos próximos 15 dias.

Reveillon

O catálogo traz ainda as apostas da Toli para o fim de ano. Além do tradicional e mais-pedido branco, a sugestão ousada fica por conta dos vestidos azul-marinho. Curtos e com muito drapeado.

Um pouco de história

O primeiro catálogo de moda foi produzido no século XIX e deu origem a uma forma de fazer publicidade, que uniu a moda à fotografia. Hoje, o lançamento e a distribuição dessas publicações é feita com pompa, disputada a tapas e em muitos casos, seguida como referência.

A grife

Criada em 1992, consolidou-se no disputado mercado fast fashion através de uma estratégia de crescimento que une design avançado e preço compatível. A proposta é atender a mulher moderna tanto em seu momento de lazer como na hora de trabalhar, ou seja, uma moda versátil. Os catálogos e as ações de marketing sempre foram uma das principais características da marca, contratando para suas campanhas modelos como Fernanda Tavares, Ana Cláudia Michels, Gisela Rhein, Fernanda Lima, Tarsila Knabben e Mariana Santin. A Toli está presente em 16 cidades, somando um total de 26 lojas.



Luiz Morais/Divulgação

Inovação.
Informação.
Transformação.

settegrainmossigência



Internet:
(DF) • Uai (MG) • Pernambuco.com (PE)
• CorreioBraziliense.com.br (DF)
PB) • DN Online (RN)
nambuco.com.br (PE) • Dzaí • Eh Gata
naidocomercio.com.br (RJ)
• Monitorcampista.com.br (RJ)
Online (MA) • O Norte Online (PB) • Vrum

MUITO MAIS

Produtoras de vídeo:
• Alterosa Cinevídeo (MG)
• Clube Vídeo (PE)
Teatro: Teatro Alterosa (MG)
Revistas: Hit (MG) • Ragga (MG)
Fundação: Fundação Assis Chateaubriand (DF)
Unidades de negócio: Associados.com • D.A Log
• D.A Press • New Ad Brasil (DF)



DIÁRIOS ASSOCIADOS D.A.
A vida com mais conteúdo

www.diariosassociados.com.br

novelas

segunda

terça

quarta

quinta

sexta

sábado

malhação

• Globo

Bernardo entra na caverna para procurar Rita e surpreende Guimarães. Bernardo diz a Francisco e Cibele que convenceu Rita a sair da caverna ao contar que eles estavam dispostos a conversar com ela. Paulo Roberto planeja viajar com Cissa no fim de semana e Bernardo avisa a Bia, Bia e Tati que dará uma festa em sua casa. Bia e Tati estão desanimadas com as trabalhosas tarefas para a festa de Bernardo e pedem ajuda a Cristiana, afirmando que se trata de um evento beneficente.

Tati e Bia dividem as tarefas e passam as mais difíceis para Cristiana. Bruno confidencia a Ferdinando e Domingas que está feliz morando com Juliana, mas que sente que está pulando etapas de sua vida. Lucca aceita ir ao cinema com Valentina. Serjão dá sua primeira aula e atrai a atenção das alunas. Lucca beija Valentina assim que os dois sentam no cinema e a deixa furiosa. Bernardo, Beto, Bia e Tati debocham de Cristiana e Nanda pergunta se eles estão enganando sua irmã.

Bernardo avisa a Nanda que ele e os amigos estão apenas brincando com Cristiana e a convence a não contar a verdade para a irmã. Valentina repreende a atitude de Lucca e o deixa sozinho no cinema. Nanda vê Cristiana de saída para buscar as bebidas e se sente culpada por não contar a verdade para a irmã. Lucca se desculpa com Valentina e os dois marcam de sair novamente. Beto teme que Antônio e Nancy contem aos pais de Bernardo sobre a festa na mansão.

Bernardo cria um plano para evitar que os empregados estejam em casa no dia da festa. Rita revela a Maria Cláudia e Valentina que dará uma entrevista para um programa considerado sensacionalista. Tati fica enciumada ao saber que Bernardo e Bia ficaram juntos. Nanda rejeita os amigos de seu antigo colégio. Victor comenta com Cristiana sobre a festa que Bernardo está organizando para os amigos do colégio e ela não entende nada.

Bernardo mostra um suposto e-mail de Paulo Roberto para Antônio e o caseiro se prepara para ir à casa da serra. Depois, ele presenteia Nancy com o convite para o show de seu cantor preferido. Nanda revela a verdade sobre a festa à Cristiana. Cristiana surpreende Nanda ao dizer que irá à festa. Bernardo fica interessado em Marcela e pede para Beto trancar Bia e Tati na despensa. Cristiana liga para Cissa e conta que Bernardo está dando uma festa e avisa que os convidados podem sujar o tapete.

NÃO HÁ EXIBIÇÃO

cama de gato

• Globo

Bené se desentende com Tião e o impede de falar sobre Gustavo para Alcino. Rose, Tais e Bené contam para Péricles que Gustavo está vivo e ele se sente mal. Rose fica preocupada com o sumiço de Gustavo e Bené tenta confortá-la. Roberto avisa a Verônica que vai dar um jeito para ela ficar viúva o mais rápido possível. Verônica prepara um suco para Alcino e coloca um líquido dentro sem que ninguém veja. Rose tenta manter a calma ao falar com o delegado, que pergunta por Gustavo.

Rose tenta convencer o delegado de que Tião está mentindo. Gustavo diz que não pode mais ficar na casa de Rose e pede para Bené ajudá-lo. Alcino se sente mal e Verônica fica satisfeita. Bené expulsa Tião de sua casa. Ele pede para Tião retirar a denúncia que fez e o ex-marido de Rose acaba preso por desacatar o delegado. Rose recebe uma carta anônima com uma chave e um mapa para encontrar Gustavo. Tais vai levar a amiga na rodoviária e Roberto vê as duas se despedindo. Rose e Gustavo se beijam.

Gustavo teme que Rose tenha sido seguida. Roberto fica furioso por ficar sem gasolina e sem celular no meio da estrada. Tião é obrigado a dormir na cadeia. Dr. Fonseca acredita que Alcino esteja sendo envenenado e Verônica fica nervosa. Um homem observa Gustavo e Rose se beijando na praia e liga para Verônica. Ela avisa a Péricles que vai à casa de praia checar a denúncia que recebeu por telefone. O motorista fica nervoso por não conseguir avisar Gustavo.

Péricles liga para Bené e avisa que vai para casa de praia. Bené e Tais decidem ir para Angra no carro de Fiasco. Gustavo e Rose se assustam com a chegada de Bené e Tais. Verônica e Péricles chegam logo em seguida e ela estranha ao ver o carro parado na porta. Rose e Gustavo conseguem se esconder. Verônica vê Bené e Tais e demite a faxineira. Alcino diz a Verônica que não quer que Severo continue na função que ela determinou ao pai. Rose e Gustavo se despedem na rodoviária.

Glória e Tarcísio contam para Rose que Tais foi demitida e que Tião retirou a denúncia. Gustavo consegue um emprego provisório em uma empresa de limpeza. Genoveva flagra Tais e Bené se beijando. Alcino fala para Verônica que marcou uma ultrassonografia para ela e a vilã fica sem saber o que fazer. Verônica pede para Severo colocar três gotas de um líquido no café de Alcino. Severo e Davi chegam a uma reunião e o pai de Verônica esbarra em Gustavo, que reage apavorado.

Severo critica Gustavo, que não o olha para não ser reconhecido. Verônica percebe a sonolência de Alcino e se joga na direção do marido, fazendo-o perder o controle do carro. A ambulância chega e ela fica frustrada ao perceber que Alcino ainda está vivo. Verônica conta para Alcino que perdeu o bebê e ele chora se culpando. Tais e Sólón reatam o namoro. Bené vê os dois se beijando e avança no dançarino, mas acaba atingindo Tais. Alcino sai do hospital de cadeira de rodas. Gustavo se emociona ao ver Rose na festa de Julieta.

caras e bocas

• Globo

Espeto se assusta com o plano de Pelópidas, mas ele garante que não vai machucar ninguém. Judith decide se casar na galeria e Edgar concorda. Dirce revela que Nicholas não suportaria passar vergonha e Milena arma uma cilada para ele. Tatiana recebe alta e Isaac teme que ela desista de se casar com ele. Dafne vê as fotos de Xico e descobre que ele fotografou Jandir com Judith. Téu ajuda Bianca Pelópidas a colocar uma bomba no bolo. O casamento começa e Pelópidas observa escondido.

Pelópidas detona a bomba e destrói o bolo de casamento. Judith decide continuar a cerimônia mesmo quando Beth revela que tem um filho com Edgar. Pelópidas derruba o lustre sobre o juiz e consegue impedir que Judith se case. Denis volta a pintar. Bianca desmascara Jandir na frente de Gabriel. Jandir procura Judith e faz chantagem para não denunciá-la. Frederico pede para Mercedes falsificar o exame de Gabriel. Dafne diz a Anita que irá ao médico para confirmar se está grávida.

Ernani constata a gravidez de Dafne, mas pede que ela faça um exame de sangue para confirmar. Judith contrata Jandir para trabalhar na galeria e lembra que ele será considerado cúmplice se denunciá-la. Pelópidas fica preso no depósito e torce para que Cléo estranhe o seu desaparecimento. Vicente procura Hannah e descobre que ela marcou a data de seu casamento com Benjamin. Gabriel pega o resultado de seu exame. Dafne conta para o marido que está grávida.

Gabriel revela para Dafne que seu exame de fertilidade deu negativo e que ela não pode estar esperando um filho seu. Gabriel acusa Dafne de ter engravidado de Vicente e a expulsa de casa. Frederico vai visitar Socorro e confirma que o plano do exame de fertilidade de Gabriel deu certo. Frederico conta para Vicente que Dafne se separou de Gabriel e o incentiva a procurá-la. Piedade vai falar com Gabriel e o aconselha a pedir perdão para Dafne.

Gabriel acha que Dafne mentiu para ele e se recusa a pedir perdão. Vicente vai à casa de Jacques falar com Dafne. Vicente diz a Dafne que ama Hannah, mas está disposto a se casar com ela e assumir seu filho. Dafne se emociona com a proposta, mas diz que não pode aceitar. Pelópidas consegue escapar do depósito. Amarílys afirma que vai tomar a galeria de Judith se ela não lhe pagar o que deve. Jacques incentiva Dafne a aceitar a oferta de Vicente.

Jacques alerta Dafne que ela não deve criar seu filho sem pai. Gabriel se sensibiliza com um pedido de Bianca e afirma que vai falar com Dafne. Milena diz para Nicholas que vendeu seu cavalo e ele fica revoltado. Lili pergunta a Denis se ele tem alguma chance com ele. Cló conta para Cássio que está namorando Tadeu e pede segredo. Judith planeja ajudar Nicholas a se separar de Milena para ficar com o dinheiro. Amarílys diz a Vicente que quer devolver a galeria para Dafne.

Bela, a feia

Record

Rodrigo, tenso, diz que Vera é a única pessoa que pode ajudá-lo. Ela sorri, emocionada. Magdalena convida Ariosto para namorar em sua casa. Rodrigo revela a Vera que é irmão de Cintia. Luddy cria um novo plano para separar Nathy e Max. Nelson pede ajuda de Elvira para reconquistar Bela. Ataulfo e Dinho comemoram os dólares entregues por Bárbara. Vera conta para Rodrigo que ele não é filho de Ricardo. Rodrigo fica chocado.

Vera revela que é mãe de Rodrigo, mas ele não acredita. Vera conta que matou o amante, Hélio, e que ele era o verdadeiro pai de Rodrigo. Os dois se abraçam, emocionados. Cintia pede para passar uns tempos na casa de Diogo. Bela fica nervosa quando Elvira fala de Nelson e avisa que não quer mais nada com o ex. Luddy planeja um encontro entre Matheus e Juliana. Rodrigo pede ajuda a Bela, que tenta consolá-lo. Os dois se beijam apaixonadamente.

Rodrigo diz a Bela que ela é muito importante em sua vida. Luiza diz a Nelson que quer ajudá-lo a reconquistar Bela. O médico fica preocupado com Olga, que não reage aos medicamentos. Cintia atende ao telefonema de Rodrigo e ele pede que ela vá ao seu encontro o mais rápido possível. Rodrigo revela a Cintia que ele não é filho de Ricardo. Cintia diz que vai precisar do apoio de Rodrigo para superar todos os problemas. Eles se beijam e Bela flagra os dois juntos.

Bela fica chocada ao ver Cintia e Rodrigo se beijando. Ela tenta sair sem ser percebida, mas acaba derrubando algo. Cintia pressiona Rodrigo para saber se ele e Bela tiveram um caso. Ele nega. Ataulfo tenta beijar Bárbara, que hesita ao lembrar do primeiro beijo com Clemente. Rodrigo diz a Bela que quer ser um homem melhor por causa dela. A moça fica sensibilizada e os dois se beijam. Vanda e Diego discutem e, de repente, Vanda vê Vera atravessando a rua.

Até o fechamento desta edição a emissora não disponibilizou o capítulo.

NÃO HÁ EXIBIÇÃO

viver a vida

• Globo

Tereza acusa Helena de ser responsável pelo acidente de Luciana e a modelo pede perdão. Moretti apresenta Luciana a Alexandre, o fisiatra que irá coordenar sua reabilitação. Jorge garante a Tereza que não irá abandonar Luciana. Helena confirma sua gravidez e fica feliz, apesar dos problemas. Bruno escreve para Helena avisando que estará no Brasil dentro de alguns dias e que quer encontrá-la. Léu e Ariane na cantina do hospital e ela lhe pergunta sobre Marta.

Léu e Ariane vão ao encontro de Marta, que se emociona ao reencontrar a médica. Dora reserva a mesa mais romântica para Soraia e Paulo no restaurante. Durante uma reunião na casa de Tereza, Miguel é claro e objetivo sobre a condição de Luciana e todos reagem com sofrimento. Onofre exige que Soraia vá embora e arruma uma grande confusão no restaurante. Luciana sonha que está dançando salsa com Miguel. Helena conta sobre sua gravidez e Marcos fica surpreso.

Até o fechamento desta edição a emissora não disponibilizou o capítulo.

Até o fechamento desta edição a emissora não disponibilizou o capítulo.

Até o fechamento desta edição a emissora não disponibilizou o capítulo.

Até o fechamento desta edição a emissora não disponibilizou o capítulo.

vende-se um véu de noiva

• Sbt

Eunice humilha Eliana e diz que não vai lhe dar o dinheiro. Gustavo pergunta a Marize se o filho é dele. Rita revela a Fabrício que foi ao médico e descobriu tudo. Klausss ameaça Cauã de morte. Tia Cora apresenta Renata e Eunice desmaia. Leonardo exige que Jackie durma com ele. Felipe e Manuela roubam os testes de HIV do médico e saem correndo. Marize procura Daniel para avisar que vai se casar com Gustavo. Daniel tenta beijá-la no pescoço e Marize dá um tapa nele.

Felipe e Manuela abrem os exames e constatarem que não estão doentes. Daniel conta a Eliana que Gustavo e Marize vão se casar. Zé Moreira procura o delegado para contar que Klausss está vendendo mercadoria roubada. Homero oferece dinheiro para Eliana pagar a cirurgia de Fabrício. Flávio e Yasmin encontram um corpo enterrado na Ilha do Profeta. Eunice e Marize planejam o casamento com Gustavo. O legista revela que o homem foi esfaqueado com uma peixeira. Klausss pergunta a Cauã se foi ele quem o denunciou.

Ulisses ameaça Klausss de morte. Josias conta a Zé Moreira que o corpo do Diógenes foi encontrado. Eliana conta a Rita que conseguiu o dinheiro para a cirurgia de Fabrício. Klausss pede para se esconder no barco de Zé Moreira. Eunice e Marize contam a Rubens que ele vai ser 'avô'. Tia Cora chega à sala de Rubens e ouve a conversa. Tia Cora diz que não vai permitir que Gustavo case com Marize por obrigação. Rubens e Renata ficam em clima de romance.

Tia Cora diz para Gustavo fugir. Marize fica irritada. Eunice flagra Rubens enxugando as lágrimas de Renata. Zé Moreira pede para Ulisses ir ao seu barco à noite. Marize diz a Gustavo que vai tirar a criança. Comovidó, ele aceita se casar com ela. Zé sai pela praia correndo e diz aos pescadores que Ulisses e Alemão estão em seu barco brigando. O alemão foi esfaqueado por Zé Moreira. O delegado prende Ulisses em flagrante. Felipe volta a usar drogas.

Ulisses tenta convencer o delegado de que foi pego por uma armação de Zé Moreira. Eunice diz para Clóvis arrumar um quarto para Renata na ala dos empregados e lhe oferece um emprego de faxineira. Tia Cora contrata Renata como sua secretária particular. Fabrício comenta com Rita que eles não podem aceitar o dinheiro de Homero. Tia Cora conta a história de Maria Célia a Renata e diz que ela é a pessoa que pode salvar Rubens. Renata não entende.

Eunice faz chantagem com Rubens e diz que só vai assinar o documento da venda dos imóveis se ele mandar Renata embora. Jackie recebe um telefonema do hospital sobre um acidente envolvendo Joaquim. Chegando lá, ela descobre que o menino está sofrendo violência doméstica. Esmeralda diz a Cauã que quem matou Klausss foi o pai dele. Leonardo ameaça Jackie e diz que, se ela não quiser que Joaquim se machuque, terá de voltar a morar com ele. Rubens pede para a sós conversar com Renata.

poder paralelo

• Record

Até o fechamento desta edição a emissora não disponibilizou o capítulo.

Até o fechamento desta edição a emissora não disponibilizou o capítulo.

Até o fechamento desta edição a emissora não disponibilizou o capítulo.

Até o fechamento desta edição a emissora não disponibilizou o capítulo.

Até o fechamento desta edição a emissora não disponibilizou o capítulo.

NÃO HÁ EXIBIÇÃO



FLÁVIA FREIRE
e-mail: flaviastreire.rn@dabr.com.br

social

BOMBOU!

Lembra aquela historinha dos combustíveis? Pois bem, cabeças já estão rolando mas, no entanto um delegado parece não estar vendo os acontecimentos e até uma lancha já comprou. É... tem gente que vai arrasar no veraneio.

DEU NO twitter

@flastreire

@GabrielaMatos - É amigos, estou a 25min num engarrafamento na Via Costeira. Aí passa uma ambulância na contra mão...

Canindé Soares/ABF/Divulgação



Os vereadores Raniere Barbosa e Júlia Arruda foram prestigiar o amigo Júlio Protásio

Fest Natal

O presidente do FestNatal, Julio Protásio, ofereceu na manhã, da última quinta, no Restaurante Âncora Caiçara, um café bem regional à imprensa e convidados. O vereador aproveitou para divulgar os oito filmes de ficção da seleção oficial que concorrerão a Estrela do Mar de 2009. Além disso foi anunciada a expansão do Festival Infantil, coordenado por Joana Tomaz e as inovações da programação da edição de 2010.

Velinhas para...

- Engenheiro civil Antônio Antomar de Castro Carvalho
- Os empresários José Pereira da Silva e Luiz Rodrigues Silva.

Sorrisos

Ele está mais que envolvido nos projetos da secretaria de turismo do município. Mas... em dia de festa este casal é assim sempre sorridente. E no prêmio Via Livre não foi diferente, o casal, muito educado - por sinal- saiu cumprimentando todos os convidados, mesa por mesa. Educação é isso, gente!

O secretário adjunto de turismo
Caio Magno Alves de Souza
paparica sua musa.



Flávia Freire/DN/D.A Press

Anônimo/Divulgação



Um doce de pessoa

O docíssimo José Maria Dias, após as indicações na Veja Natal e no Guia 4 Rodas, com o seu Dolce Vita, já começou a se preparar para as festividades do fim de ano. Época em que o restaurante é palco para confraternizações familiares, de amigos e mesmo as corporativas.

José Maria Dias comanda o super indicado Dolce Vita



Silvia Helena Maia e Márcia Andrade numa tarde de muitas histórias.

Era uma vez...

A pedagoga Silvia Helena Maia teve uma excelente surpresa nesta última semana: recebeu a escritora de livros infantis, Márcia Andrade. Ela é autora dos livros "Viajar de Avião" e "A Escola na Floresta". Na oportunidade, as crianças se reuniram, em roda de conversa, com a autora, que contou histórias e falou sobre sua profissão.

Se liga, Natal!

Tudo bem que os órgãos competentes estão fazendo o possível para acabar com os buracos nas ruas da cidade. Mas está um verdadeiro absurdo a seqüência de crateras na marginal da BR- 101, no bairro de Candelária. É preciso escolher por qual buraco não cair. Absurdo total.

Tudo por conta de um raio...

E via twitter, na última quarta-feira, o vereador Ney Lopes Jr, narrou um incidente com o avião da United Airlines que o levaria para Washington DC, EUA. Na hora do embarque os passageiros foram informados pelos funcionários da companhia que a porta dianteira da aeronave tinha sido atingida por um raio no trajeto do RJ para SP e que os técnicos estavam fazendo os devidos reparos. O parlamentar só embarcou 12 horas depois do horário inicial para a decolagem do voo da United. Dá só uma olhadinha na última postagem: @neylopesjr - Só deram hotel para alguns... Uma minoria. Os passageiros estão revoltados... Entrarei com uma ação judicial em nome do grupo.

Anônimo/Divulgação

Crianças são estimuladas a ler mais

Parceria entre prefeitura de Ceará-Mirim e empresa de cosméticos desperta prazer pelo livro entre os alunos

Andrielle Mendes
Especial para o Diário de Natal

“A leitura é uma fonte inesgotável de prazer, mas por incrível que pareça, a quase totalidade, não sente esta sede”, já dizia o poeta Carlos Drummond de Andrade. Com o objetivo de despertar o prazer da leitura nas crianças desde cedo, a Prefeitura de Ceará Mirim, município da Região Metropolitana de Natal, em parceria com a Natura Cosméticos, capacita 150 professores da Educação Infantil. A ideia é que os educadores comecem a trabalhar a leitura dentro da sala de aula, despertando nos alunos a sede pela leitura desde os primeiros anos.

A iniciativa faz parte do programa Crer para Ver, da Natura Cosméticos, que reverte todo o valor obtido com as vendas dos produtos da linha do programa para projetos que contribuem para a melhoria da educação pública no país.

Através da parceria com o setor público, iniciativa privada e organizações da sociedade civil, o programa beneficia alunos e profissionais da Educação Infantil, Ensino Fundamental e Educação de Jovens e Adultos.

Em 2009, o Crer para Ver chega em 210 novos municípios através do Projeto Trilhas. O objetivo principal é apoiar as pré-escolas e seus professores para que as crianças com idade de quatro a seis anos tenham maior acesso à literatura infantil, à leitura e à escrita.

Ceará-Mirim foi o único município do Rio Grande do Norte selecionado pela Natura para participar do projeto, tendo como escola piloto o Centro de Educação Infantil Maria Antonieta Pereira Varela.

Segundo a Secretária Municipal de Educação de Ceará Mi-

rim, o objetivo do programa é ampliar o universo cultural dos professores e alunos da educação infantil através da leitura e também fazer com eles reflitam sobre os livros trabalhados. A ideia é que durante a formação os professores criem novas estratégias para a prática da leitura junto a seus alunos dentro e fora da sala de aula.

Formação

Com um livro em mãos, a criança vive aventuras, conhece lugares, exercita a imaginação. Os benefícios da leitura na educação infantil já foram comprovados. A leitura movida pelo prazer ajuda a formar a personalidade da criança, a adquirir um vocabulário mais rico e aprender valores, como responsabilidade, respeito e amizade.

Em Ceará Mirim, esta ideia aos poucos se torna realidade. Os professores e supervisores de educação infantil da rede municipal já participaram de dois encontros de formação e capacitação. Ao todo, os 150 profissionais vão receber ao longo da formação orientações sobre como trabalhar a leitura em sala de aula com as crianças.



Fotos: Anônimo/Divulgação



Professores são capacitados para aplicar técnicas de incentivo à leitura junto à criançada

Francisco Medeiros Dantas

★08/08/1919 †09/11/2009

Missa de 7º dia

“Senhor, tu me olhaste nos olhos, a sorrir, pronunciaste meu nome, lá na praia, eu larguei o meu barco, junto a ti buscarei outro mar...”

Seus nove filhos: Elisabete, Suzete, Marcial, Lupo, Goretti, Tadeu, Elizete, Glaudete e Dalmácio, seus 35 netos, 17 bisnetos, genros, noras e demais familiares de FRANCISCO MEDEIROS DANTAS, convidam parentes e amigos para participarem da missa de 7º dia do seu falecimento, que será celebrada na seguinte igreja:

• Na Igreja de Santo Agostinho, pelo Monsenhor Lucas, no dia 15 de novembro (domingo), às 19h30min, no Conjunto dos Professores da UFRN.

Antecipadamente agradecemos a todos que comparecerem a esse ato de fé cristã.

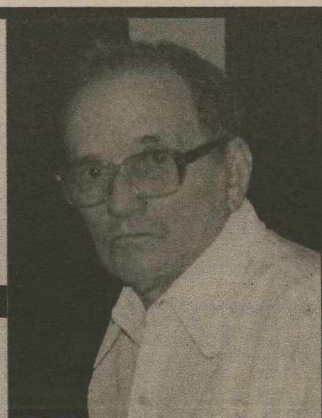

ABIAS BEZERRA DE MELO

MISSA DE 7º DIA

Os familiares de ABIAS BEZERRA DE MELO convidam parentes e amigos para participarem da missa de 7º dia, que será celebrada em sufrágio de sua alma, no dia 15/11/2009 (amanhã), às 9h30, na Igreja de Sant' Ana em Capim Macio - Natal/RN e na Igreja São José em Caicó/RN, dia 16/11/2009 (segunda-feira), às 6h15.

Os familiares sensibilizados agradecem antecipadamente a quantos comparecerem a missa ora anunciada.

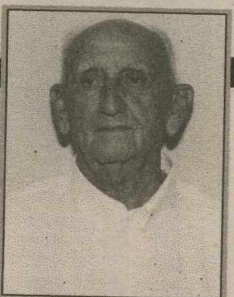

★16.04.1921
†10/11/2009

HERMES PINTO DANTAS

★18/09/1956 †20/10/2009

MISSA DE 30º DIA

Neide Nunes Dantas (esposa), Fabiana, Fernanda e Fabiola (filhas), genros, netas e demais familiares agradecem sensibilizados as manifestações de solidariedade e carinho recebidas por ocasião do falecimento do seu inesquecível e querido esposo, pai, sogro e avô,

HERMES, à ser celebrada: No dia 18/11/2009 (quarta-feira), às 16h, na Igreja Matriz de Nossa Senhora da Conceição, Ceará-Mirim/RN.

No dia 19/11/2009 (quinta-feira), às 17h30, na Igreja Santa Terezinha, Tirol-Natal/RN.



É um luxo!

Delphi aposta no Mustique, que terá apartamentos por até R\$ 1,3 milhão

O segmento imobiliário potiguar está literalmente dividido: enquanto uns investem em imóveis populares para o programa federal "Minha Casa, Minha Vida", outros priorizam os empreendimentos de alto luxo, localizados em áreas nobres da cidade. Mas ao contrário do que muitos podem pensar, o Rio Grande do Norte tem demanda para os dois tipos de imóveis.

É dentro da tendência luxuosa que está a nova aposta da construtora Delphi: o residencial Mustique, que será erguido na praia de Areia Preta, em Natal, mais precisamente na Avenida Pinto Martins. Com

apartamentos de 275 metros quadrados e uma cobertura duplex de 549 m², o preço médio é de R\$ 870 mil e a cobertura custará R\$ 1,3 milhão. São três vagas de garagem e opções diferentes de plantas com quatro ou cinco suítes.

O prédio terá 16 andares, com um apartamento por andar e mais a cobertura. O diretor comercial da Delphi, Wandick Lopes, diz que o diferencial do empreendimento é a customização que o cliente poderá fazer. "Vamos permitir ao cliente montar o apartamento do jeito que ele quer, colocando o piso que gosta, o acabamento de banheiro, etc. A customização nas divisões do apartamento é muito importante para esse tipo de público", explica. O apartamento é entregue "no osso" e o cliente terá a liberdade de montá-lo. O residencial ainda contará com área de lazer com salão de festas, american bar, fitness, la-

vabos sociais, espaço gourmet com churrasqueira, caramanchão, piscina com deck molhado, solarium, sauna úmida, bar da piscina com copa e depósitos. Segundo a construtora, o perfil do público são famílias que buscam exclusividade, elegância, segurança e conforto.

O nome "Mustique" foi inspirado numa pequena ilha privada nas Índias Ocidentais, onde o mar do Caribe e o Oceano Atlântico se encontram. Uma região luxuosa, paradisíaca e exclusiva. Segundo Lopes, o empreendimento ainda está em fase de pré-lançamento, mas já tem uma boa quantidade de unidades reservadas. "A estratégia da Delphi é ter apartamentos para todo o estágio da vida dos clientes. A praia de Areia Preta, escolhida para construirmos o Mustique, é formada por um público de alto padrão" detalha o diretor comercial.

Delphi / Divulgação



Serão 16 apartamentos, um por andar, além de uma cobertura duplex com 549 m²

Meia Maratona de Natal e Corrida Fast Runner 5K.

Inscreva-se no site www.meiamaratonadenatal.com.br e garanta sua vaga.

25 MIL REAIS EM PRÊMIOS • PREMIAÇÕES ESPECIAIS POR CATEGORIAS • MEDALHAS PARA OS PARTICIPANTES

INSCRIÇÕES PELO SITE (R\$ 20,00) • ESCOLHA SEU DESAFIO: 5 KM OU 21KM.

INSCRIÇÕES SÓ ATÉ AMANHÃ

ENTREGA DOS KITS: DIAS 20 E 21 (CENTAURO-MIDWAY MALL)



DIA 22 DE NOVEMBRO
MEIAMARATONA
DE NATAL

FAST RUNNER 5K+MEIA MARATONA 21K

Brasil é modelo para o mundo

Estatuto é um dos exemplos que a ONU usa para discutir nova legislação internacional de controle de armas

Edson Luiz

A Organização das Nações Unidas (ONU) discute uma legislação internacional de controle de armas. O Estatuto do Desarmamento do Brasil, de dezembro de 2003, pode servir de modelo para outros países. Virou mote em reunião feita em Viena, na Áustria, com a presença de autoridades nacionais e representantes de organizações não governamentais (ONGs) que participaram da campanha do desarmamento, realizada em 2004, e que resultou na arrecadação de mais de 459 mil armas em todo o país. Os resultados, que chegaram a surpreender o governo à época, é hoje motivo de comparação com a atual campanha, que este ano só recolheu cerca de 30 mil armas.

No estatuto, assinado pelo país em 2001, o governo brasileiro já atendeu a algumas recomendações da convenção da ONU sobre armas. "O nosso modelo é uma das alternativas para outras nações", afirma o delegado federal Marcus Dantas, coordenador do Sistema Nacional de Armas (Sinarm). "Somos um dos únicos países do mundo que marca sua munição no próprio cartucho para possibilitar seu controle", acrescenta. Hoje, a lei obriga as empresas fabricantes de armamentos a colocar nos lotes de munição números seriados. Com isso, o Comando do Exército e as polícias Federal e Civil podem rastrear os cartuchos a partir da saída das indústrias.

Para o coordenador da ONG Viva Rio, Antônio Rangel, a campanha do desarmamento, realizada entre 2004 e 2005, teve resultados positivos por causa da participação de associações, igrejas e da sociedade em geral. Com isso, foram entregues mais de 450 mil armas. O governo pagou até R\$ 300 por unidade. Nos últimos 10 anos, o Exército conseguiu destruir 1,8 milhão de artefatos, principalmente de pequeno porte. Durante a campanha do desarmamento, as armas eram destruídas em cerimônias públicas.

Tanto as convenções da ONU quanto da Organização dos Estados Americanos (OEA) proíbem a comercialização de armas em todo o mundo. Desde a aplicação das recomendações, o trânsito de armamentos diminuiu pelo mundo, segundo os especialistas, mas alguns países ainda não ratificaram os tratados. Um deles, os Estados Unidos, deve aderir-lo até o próximo ano, como disse o presidente americano Barack Obama. Hoje, os EUA são os que mais vendem armas.

Ano XIII | Nº 753 | 15.11.2009



adurnotícias
INFORMATIVO SEMANAL DA ADURN



ADURN defende aprimoramento nos mecanismos da avaliação docente

Na atualidade a questão do controle da gestão pública tem se revelado como um elemento fundamental para que o aparelho do Estado funcione de forma positiva e que as políticas públicas e de governo cheguem à sociedade. Não há dúvida que o controle e a avaliação são, nesse contexto, instrumentos necessários às formulações de natureza estratégica sobre os encaminhamentos a serem seguidos. Na UFRN o processo de controle e avaliação docente, parte de um processo mais geral de avaliação do ensino superior que se fundamenta na necessidade de aprimorar a qualidade do ensino e aprendizagem. Também é consenso a defesa desse procedimento, na medida em que a UFRN, hoje uma referência no país, melhore o ensino, a pesquisa e a extensão. Ocorre que nesse processo não se pode colocar em segundo plano a figura do professor. Cabe a este trabalhador a tarefa básica de formação e qualificação do graduando e, inclusive, no seu encaminhamento, quando for o caso, para a carreira de pesquisador e, quiçá, de professor universitário. Porém observa-se que há vários tipos de distorções no processo de avaliação que precisam ser retificados de imediato. A estatística mostra que o percentual de "problemas"

verificados nesse processo é de menos de 5,0% do conjunto de professores, mas o que a estatística não mostra é que tais distorções têm afetado boa parte dos 95,0% restantes no que se refere à natureza qualitativa do procedimento acadêmico. Esse é um problema que a ADURN tem verificado ao manter contato com dezenas e dezenas de professores da UFRN. Com representante da categoria docente a ADURN não pode deixar de expressar sua preocupação com a crescente insatisfação dos professores quanto a esse processo de avaliação docente e tem sugerido ao Reitor que busque o aprimoramento desse processo. Dentre as sugestões está a de uma reunião com a equipe que faz esse trabalho, junto com o Reitor, para que ela (a equipe) tome conhecimento das ponderações da entidade no que se refere ao aspecto qualitativo do impacto que essa avaliação tem tido nas salas de aula e nos departamentos. A Diretoria da ADURN defende que haja mecanismos de controle e avaliação para melhorar a qualidade do ensino, da pesquisa e da extensão, elementos basilares para o crescimento da UFRN, mas está atenta quanto à forma e conteúdo desse processo, para que este não penalize o docente.

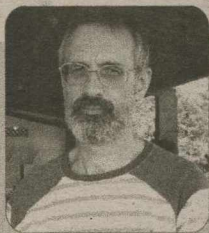

nosso valores

Professor lança o Livro: Revisitando a História do RN

O professor Almir de Carvalho Bueno fez graduação (1981) em História pela Universidade de São Paulo (USP), tem mestrado (1991) em História pela Pontifícia Universidade Católica de São Paulo (PUC-SP) e doutorado (1999) pela Universidade Federal de Pernambuco (UFPE). Almir de Carvalho ingressou em 1992, no Departamento de História da Universidade Federal do Rio Grande do Norte (UFRN) e lecionou no campus Central. Desde agosto de 2009, é Professor Associado I do Departamento de História e Geografia (DGH) do Centro de Ensino Superior do Seridó (CERES), no campus de Caicó. Durante atuação profissional no campus de Natal, Almir de Carvalho foi Chefe de Departamento e Coordenador de Pós-graduação em História (PPGH). Ao longo do tempo, adquiriu experiência em pesquisas na área de História, com ênfase em História Política e História Regional do Brasil, atuando principalmente nos seguintes temas: Rio Grande do

Norte, República, Ideias Políticas, Política e Imprensa. No começo de outubro deste ano, o professor lançou o livro "Revisitando a História do RN". A obra aborda a história do Estado sobre a ótica de vários professores da UFRN, que desenvolveram textos sobre um tema escolhido, e foi organizada pelo professor Almir para ser publicada em forma de livro. De acordo com ele, a obra é excelente fonte de pesquisa para alunos do Ensino Médio. Almir de Carvalho informou que a partir de 2010 deve iniciar as pesquisas no campus de Caicó. "Pretendo trabalhar na coordenação de uma pesquisa na área de micro-história, sobre a região do seridó. É um tema pouco trabalhado no Estado e permite resgatar a história de pessoas comuns, possibilitando as chances delas se sentirem participantes ativas da narrativa", declarou o professor.

ADURN informa aos aposentados sobre ressarcimento

A ADURN recebeu a informação do Departamento de Administração de Pessoal (DAP/UFRN) de que o ressarcimento das despesas com plano de saúde dos servidores aposentados (técnicos, administrativos e professores) da UFRN foi prorrogado até o dia 30 de novembro. O ressarcimento é voltado para servidores que utilizam outras operadoras de plano de saúde que não sejam as conveniadas pela UFRN, GEAP e CAURN. A diretora do Departamento de Administração de Pessoal (DAP-UFRN), Mirian Dantas, informou que a prorrogação foi feita considerando que a comunicação sobre o prazo anterior, 30 de setembro de 2009, não foi encaminhada a tempo para os aposentados apresentarem o requerimento. Segundo o Primeiro Secretário da ADURN, José Marival Germano Martins, o ressarcimento abrange os usuários e cada um dos dependentes cadastrados (excluindo os agregados) desses

planos particulares, desde que os planos estejam vinculados a Agência Nacional de Saúde (ANS). A ADURN recebeu essa informação da diretora do DAP e decidiu repassá-la aos associados. "Achamos importante que a ADURN promova a divulgação para que nenhum dos interessados fique de fora do auxílio indenizatório", declarou Marival.

Serviço - O pagamento foi autorizado pela Portaria Normativa SRH/MP Nº03/2009 e será efetivado no contracheque no valor de R\$ 65 (sessenta e cinco reais) ao mês. O valor é retroativo a agosto de 2009 e também cobre despesas com plano odontológico. Para receber o ressarcimento, é necessário que os interessados deem entrada no requerimento junto ao DAP, anexando comprovantes de boleto e contrato do plano de saúde.



1º SEMINÁRIO

EBTT

ENSINO BÁSICO TÉCNICO E TECNOLÓGICO

ADURN realiza 1º Seminário do EBTT

O 1º Seminário do Ensino Básico, Técnico e Tecnológico - EBTT, organizado pela ADURN, reunirá professores da nova carreira do EBTT, no dia 03 de dezembro, no Núcleo de Estudos e Pesquisas da Infância (Nepi), anexo do Núcleo de Educação Infantil (NEI). O evento vai aprofundar as discussões sobre a situação da carreira hoje, a sua regulamentação e implementação nas universidades federais.

> Mais informações no site: www.adurn.ufrn.br

Setor de Aulas Teóricas II | Caixa Postal 1501 | UFRN
T.: (84) 3211.9236 / 37 | noticia@adurn.ufrn.br



Crise obriga Cuba a cortar alimentos

Nos últimos meses, foram reduzidas as rações entregues a preços subsidiados pelo governo da ilha

Havana (EFE) - Em meio à grave recessão em Cuba, o Governo do general Raúl Castro está reduzindo aos poucos os alimentos contidos na chamada "Libreta de Abastecimiento" (caderneta de abastecimento), um dos símbolos dos anos mais difíceis do período em que Fidel esteve no poder. Nos últimos meses, foram reduzidas as rações entregues a preços subsidiados aos 11 milhões de cubanos que se inserem no programa, que para muitos está com os dias contados. A partir de novembro, as batatas e as ervilhas foram excluídas, sem aviso público nem explicações, como é habitual no único país da América governado unicamente por um partido comunista, do qual Fidel Castro continua como primeiro-secretário.

Agora, esses alimentos podem ser comprados no mercado livre, sem limite de quantidade, pelo dobro do preço subsidiado. O valor, no entanto, ainda não é comparável a muitos países - o quilo da batata custa apenas US\$ 0,10 em Cuba. Antes já haviam sido reduzidas as cotas de outros alimentos e do sal, também sem aviso prévio. Os cubanos ficaram sabendo dos cortes apenas ao chegarem às lojas oficiais com sua caderneta ou, às vezes, por meio dos Comitês de Defesa da Revolução de seus bairros, considerados os olhos e ouvidos do sistema. Recentemente, foram eliminados também os chamados "refeitórios operários" de quatro ministérios.

É um teste para acabar com os 24.700 refeitórios que há em toda a ilha, que atendem a 3,5 milhões de pessoas e custam ao Estado US\$ 350 milhões basicamente só em arroz, carnes, grãos e azeite, segundo a imprensa oficial. Economistas, analistas e diplomatas consultados pela Agência Efe divergem sobre a real razão dos cortes. Enquanto alguns os atribuem às "reformas estruturais" prometidas em 2007 pelo general Castro, outros acreditam serem fruto da falta de liquidez do Governo. Cuba vive uma de suas recessões mais acentuadas das últimas décadas, que reduziu em 36% seu comércio exterior de bens nos nove primeiros meses de 2009, segundo reconheceu esta semana o ministro do Comércio Exterior e Investimento Estrangeiro, Rodrigo Malmierca.

OS NAVIOS DA CVC ESTÃO MUITO BARATOS

Aproveite o dólar baixo e as promoções da CVC.

Os navios da CVC são os únicos que incluem refeições e bebidas a bordo com sistema tudo incluído. E ainda as crianças viajam grátis.

Cruzeiro de 5 dias

Saída 8/dezembro

A partir de 10x **160**, reais

Cruzeiro a bordo do navio CVC Orient Queen
Roteiro Natal/Fernando de Noronha/Recife/Natal
À vista R\$ 1.600, Base US\$ 908, preço por pessoa em cabine dupla interna categoria H.

Consulte nossas promoções para os demais navios e cruzeiros de Natal, Réveillon e Férias.



Atendimento nas lojas diariamente, das 9 às 20 horas, e nos shoppings, das 10 às 22 horas.

Norte Shopping.....	3214-7003	Lagoa Nova	3615-1760
Praia Shopping.....	3615-2121	Shopping Midway.....	3615-1780
Shopping Cidade Jardim	3615-1740	Mossoró West Shopping.....	3318-2055

Acesse nossa vitrine virtual: www.cvcn.com.br e veja a loja CVC ou o agente de viagem mais perto de você.

Prezado cliente: preço por pessoa, somente parte marítima, 50 cabines por cruzeiro nas categorias externas, para datas específicas, em cabines duplas, conforme categoria mencionada, taxas de embarque e marítimas não estão incluídas. Preço, data de saída e condições de pagamento sujeitos a reajustes e mudanças sem prévio aviso. Câmbio promocional de 10/11/2009 US\$ 1,00 - R\$ 1,76. Oferta de lugares limitada e reservas sujeitas a confirmação. Ofertas válidas para compras realizadas até 1 dia após a publicação deste anúncio. Parcelamento em até 10 vezes iguais e mensais com cheque, cartão ou boleto bancário sujeito a aprovação de crédito. As taxas de embarque e gorjetas não estão incluídas e deverão ser pagas por todos os passageiros, inclusive crianças. Consulte datas promocionais com nossos vendedores.

CVC

Sorria com o mundo.
A gente leva você.

"O jornalista é o advogado do interesse público. Enquanto o primeiro, amparo, interesse particular ao jornalista só é dado defender o interesse coletivo, e quando a sua pena serve o interesse individual é só quando esse se confunde com outro, o geral" (in "Moral e estilo do jornalista" - 9.10.1947)



ASSIS CHATEAUBRIAND

Risco de apagão é certo

O blecaute que deixou às escuras pelo menos 12 estados e o Distrito Federal, além de parte do Paraguai, parece também ter apagado a sensatez nos meios governamentais. Com Itaipu totalmente inoperante pela primeira vez na história, o Centro-Sul do país mergulhado em completa escuridão, autoridades se empenhavam em dar entrevistas enaltecendo o reconhecimento internacional de que goza a segurança do sistema nacional de distribuição de energia, 98% dele interligado. Pareciam resignadas, enquanto dezenas de milhões de brasileiros padeciam de toda sorte de dificuldades.

Diferentemente de 2001, quando uma combinação de falta de chuvas e de investimentos deixou 10 estados e o Distrito Federal sem luz e obrigou o país a enfrentar penoso programa de racionamento, o apagão de agora não foi provocado por problemas de geração, mas de transmissão de energia elétrica. Em ambos

os casos, contudo, a origem estava em condições meteorológicas desfavoráveis, com a vulnerabilidade se apresentando ora sob seca, ora sob tempestades. Ou seja, chova ou faça sol, o risco de apagão é real, e cabe ao governo, em vez de exaltar a segurança do sistema, encontrar e corrigir eventuais falhas.

Já são quatro apagões de grande magnitude em 10 anos. Além dos dois citados, em 1999, um problema na usina de Bauru, interior de São Paulo, afetou 10 estados e o DF, abrangendo 76 milhões de pessoas; em 1984, uma sobrecarga na hidrelétrica de Jaguará, entre os municípios mineiro de Sacramento e paulista de Rifaina, atingiu seis estados, num total de 57 milhões de consumidores. Há, ainda, casos isolados, de menor repercussão, mas também graves. Por exemplo: mais de 60% do Distrito Federal ficaram sem energia duas vezes apenas este ano, em 11 de março e 22 de outubro, não ten-

do sido poupada nem sequer a Esplanada dos Ministérios, centro do poder nacional. Menos mal que essas ocorrências tenham se dado à luz do dia.

Não vale a desculpa de que o sistema de transmissão é muito extenso - são mais de 170 mil quilômetros de linhas - e externo. O fato é que a vulnerabilidade está provada e o desenvolvimento do país não pode ficar à mercê dos humores da natureza. Menos ainda em tempos de fenômenos climáticos cada vez mais frequentes e intensos. Portanto, só cabe ao governo parar de louvar uma pretensa segurança do sistema, identificar e corrigir sem demora as falhas certamente existentes. O quadro atual se torna mais vergonhoso quando se sabe que, por erro na metodologia de cálculo das tarifas, desde 1997 os consumidores transferem R\$ 1 bilhão a mais por ano para os caixas das concessionárias do setor. O mínimo é que tenham a garantia do fornecimento.

cartas redacao.rn@diariosassociados.com.br

Para enviar sua opinião para a seção CARTAS, escreva para o e-mail ou envie correspondência para o seguinte endereço:

DIÁRIO DE NATAL / REDAÇÃO

Av. Deodoro da Fonseca, 245 - Petrópolis. CEP 59012-600 Natal-RN.

Ponta Negra

Mais uma vez a praia de Ponta Negra foi considerada imprópria para banho, justamente nas proximidades do nosso principal cartão postal, o Morro do Careca. É incrível que, às vésperas do ano 2010, serviços básicos como um esgotamento sanitário decente estejam longe de ser realidade em Natal. Como fica a imagem de uma cidade que não consegue nem evitar o lançamento de dejetos numa praia freqüentada por muitos turistas? Pior do que isso: é questão de saúde pública.

Eduardo Lima - Natal/RN

Capacidade

Nosso ministro Edison Lobão declarou que "Não é atribuição do Inpe opinar sobre energia elétrica. Ele opina sobre fatos climáticos e nada mais". O ministro está certo, pois um técnico do Inpe deve entender apenas de fenômenos atmosféricos: Entretanto, pergunto a Lobão se um advogado e jornalista de formação, como é o caso dele, teria condições de opinar sobre energia elétrica? Mais, ainda, se alguém sem condições de opinar sobre energia elétrica, teria condições de ser ministro de Minas e Energia? **Ronaldo Gomes Ferraz**, por e-mail

ABC

A entrevista do presiden-

te do ABC neste conceituado jornal mostra todo o seu desrespeito ao torcedor apaixonado do clube. Tudo bem que futebol não se faz com estruturas, mas sim com resultados como ele bem afirmou, mas se eximir de culpa, não. Se o time não fez gols ou os treinador não armaram bem os esquemas, porque não mudá-los logo? Porque não trazer um atacante matador? Quem contrata? Judas está terminando melancolicamente um mandato de longos 12 anos. Deixa uma boa estrutura, mas também uma lembrança das mais desagradáveis, que é de ver o time de maior torcida do RN na Série C. Agora é torcer para que o nosso Mais Querido não passe mais sete, oito anos na terceira. **Wanderson Gomes**, Ponta Negra

Via livre

Queria aproveitar as páginas deste conceituado jornal para elogiar a mudança no sistema de trânsito da avenida Romualdo Galvão. A via livre trouxe uma grande contribuição para os motoristas que agora podem atravessar uma parte da cidade em questões de poucos minutos. Parabéns a prefeitura e que num futuro distante o mesmo possa ser feito em outras avenidas, principalmente no trecho da Prudente de Moraes e Alexandrino de Alencar, onde ocorrem grandes congestionamentos. **Pedro Leal**, por e-mail.

CHARGE



DIÁRIO de NATAL

Presidente
GLADSTONE VIEIRA BELO

Diretor-Gerente
ROBSON DIAS

Diretor Institucional
Miguel Jabour

Gerente Comercial
Leonardo Lyra

Editora Executiva
Juliska Azevedo

ENDEREÇO:

Avenida Deodoro, 245 - Petrópolis, Natal (Rio Grande do Norte) - Cep: 59.012-600 - PABX: 0xx84 4009.0166

Sucursal
São Paulo (SP): 0xx11
3045.4921
Rio de Janeiro (RJ): 0xx21
2263.1945

Representantes
Distrito Federal: 0xx61
3201.0071
Ceará: 0xx85 3264.0576
Pernambuco: 0xx81
3326.7188

MARKETING 4009-0181
ADMINISTRAÇÃO 4009-0166

ASSINANTE
Capital 4009-0220
Interior 4009-0220
COMERCIAL 4009-0174 / 4009-0176
CLASSIFICADOS 4009-0200

BALCÃO DE ANÚNCIOS:
Av. Deodoro da Fonseca, 245 - Petrópolis
Shopping Via Direta, Av. Salgado Filho - Lagoa Nova

VENDA AVULSA
Telefone 4009-0236
Rio Grande do Norte R\$ 1,00
Outros Estados R\$ 3,30

DA Press Multimídia
Atendimento para venda e pesquisa de imagens: Pessoalmente: segunda a sexta, das 10h às 14h. E-mail e telefone: segunda a sexta, das 10h às 22h / sábados e feriados, das 12 às 18h. E-mail: dapress@dabr.com.br. Telefones: (61) 3214.1575 / 1582 Fax: (61) 3214.1583

COMO ENTRAR EM CONTATO COM O DIÁRIO DE NATAL
Redação: 0xx84 4009.0150 / Circulação: 0xx84 4009.0200 / Marketing: 0xx84 4009.0181



DIÁRIOS ASSOCIADOS



ANJ ASSOCIAÇÃO NACIONAL DE JORNALISTAS

A batata quente do caso Battisti

Ney Lopes

Jornalista, advogado e ex-deputado federal

Quarta próxima, o STF concluirá o julgamento do pedido de extradição do italiano Cesare Battisti, cujo objetivo é obrigar o Brasil entregá-lo ao governo da Itália. O placar está 4 x 4. O ministro Tarso Genro concedeu asilo político a Battisti, sob o fundamento de existir "fundado temor de perseguição política". Invocou o artigo 4º, X, da Constituição, que estabelece a "concessão de asilo político".

Atribui-se ao acusado a prática de infrações penais ocorridas na Itália entre 1977 e 1979, quando o país viveu "anos de chumbo", com rigoroso combate ao terrorismo. A Anistia Internacional condenou a violência física e psicológica na repressão italiana.

A polêmica jurídica se resume em decidir se Battisti é um criminoso comum, ou acusado político. O primeiro-ministro italiano, Silvio Berlusconi - envolvido re-

centemente em escândalo sexual - exerce violenta pressão para reverter a concessão do asilo. Ele se nega a receber as credenciais do novo embaixador brasileiro, José Viegas Filho. Determinou a volta do seu Embaixador à Roma. O ministro italiano das relações exteriores exigiu a imediata mudança da decisão brasileira. Outros ministros fazem ameaças de represália e boicote ao Brasil. O curioso é que a Itália não teve reação idêntica, em relação à França e ao Japão. O presidente francês, Nicolas Sarkozy, recentemente anulou a extradição da italiana Marina Petrella, ex-membro das Brigadas Vermelhas e condenada à prisão perpétua em 1992 pelo homicídio de um chefe da polícia. Delfo Zorzi, acusado em 1990 de ter sido o executor material do atentado ao Banco da Agricultura em Milão vive bilionário no Japão, país que negou a sua extradição. O governo italiano acolheu as decisões francesa e japonesa, reconhecendo tratar-se de ato de soberania.

No caso de Battisti - antes do pronunciamento do STF - o Brasil é tratado como país de terceiro mundo. Independente de ser contra a favor da extradição, a atitude italiana é no mínimo grosseira.

Dividem-se os argumentos prós e contra. Battisti foi militante do PAC (Proletários armados pelo comunismo), quando ocorreram quatro homicídios (77/79). Desbaratado o grupo, ele teve a prisão decretada, sob a acusação de participar da organização e ações subversivas. Outros militantes foram condenados pela prática dos homicídios. Em 1981 fugiu da prisão. Refugiou-se 14 anos na França e 10 anos no México. Em 2004 veio para o Brasil. A acusação da co-autoria de homicídios sobreveio em 1982, quando um líder do grupo PAC se beneficiou da delação premiada e responsabilizou Battisti pelos quatro homicídios. O processo foi reaberto, sendo ele condenado a prisão perpétua, à revelia.

A lei brasileira 9.474/97 reconhece como refugiado o indivíduo

que, devido a fundados temores de perseguição por motivo de opinião política, encontre-se fora de seu país de nacionalidade e não possa ou não queira acolher-se à proteção de tal país. A ONU aprovou a Convenção dos Refugiados, definindo como tal a pessoa que estivesse fora de seu país e não pudesse ou não desejasse a ele regressar por causa de fundados temores de perseguição.

Neste debate há espaço para o entendimento de que a decisão do STF será meramente autorizativa. Caso concorde com a extradição, a definição sobre a entrega de Battisti à Itália dependeria de uma decisão política do executivo, a quem compete constitucionalmente manter relações com Estados, seus representantes diplomáticos e celebrar tratados internacionais. Esta a "batata quente" nas mãos do presidente do STF, ministro Gilmar Mendes, para decisão quarta próxima. Sendo tema polêmico é difícil prever o seu desfecho. Vamos aguardar!

Felizes trópicos! Felizes tempos!

Gaudêncio Torquato

Jornalista, professor da USP e consultor político

Há 71 anos Claude Lévi-Strauss, embrenhado na densa solidão das matas de Mato Grosso, enfrentando endemias rurais típicas da região, escolheu uma expressão amarga para descrever, anos depois, o "ambiente mais hostil ao homem sobre a superfície do planeta": tristes trópicos. Ao falecer, aos 100 anos, o antropólogo francês, considerado um dos maiores pensadores do século passado, deixa definitivamente impregnado no mapa do Brasil o nome com que batizou seu clássico livro, produto de seis meses de viagem à Serra do Norte, no centro-oeste do País. Os nossos trópicos conseguiram diminuir significativamente a malária, a ancilostomose, o tracoma, a doença de Chagas, a leishmaniose, porém não têm sido capazes de conter a pandemia ética e moral que faz padecer o corpo da Nação, haja vista as intermitentes infrações ao Estado de Direito, o farisaísmo com que se encobrem os ilícitos, usando-se sempre a recorrência de que as "instituições funcionam normalmente" e o rolo compressor de um aparato governativo que bombardeia qualquer reação das opo-

sições e amortece esporádicas vozes críticas.

Tristes trópicos! O ministro Marco Aurélio Mello, com a autoridade de membro do Supremo Tribunal Federal (STF), profere a sentença: "Talvez a quadra seja sinalizadora de fechamos o Brasil para balanço." Referia-se ele à decisão "mandamental" do STF - de cassar o mandato do senador Expedito Junior (PSDB-RO) e empossar o segundo colocado nas eleições de 2006 - só acatada pelo Senado após forte reação pública, confirmando a verve de Getúlio Vargas nos idos de 30: "A Constituição foi feita para ser violada." A transgressão aos códigos, o despudor, o caradurismo e a leniência são pragas que encontram terreno fértil para germinar no País, a ponto de se indagar sobre a lógica que explica sua propagação, porquanto, em outra vertente, descortina-se um ambiente focado nos eixos da transparência, da racionalidade, do civismo e da promoção da cidadania. Não há contradição entre os dois retratos? Aparentemente, sim. Mas é preciso entender que as cargas renovadas do oxigênio moral que vivifica os pulmões da sociedade são engolfadas por ares poluídos que correm pelos canais da administração pública, como é o caso do chamado valerioduto,

objeto de investigação pela Justiça. Ademais, o quadro degenerativo decorre de mudanças que se operam nos dutos do próprio sistema democrático. Nas últimas décadas a democracia baixou de patamar. A democracia atomizada do século 19 foi substituída pelo ciclo das tecnodemocracias, pavimentadas por complexos negociais e quadros burocráticos. Sob essa configuração, as clássicas estruturas de contrapeso os três Poderes - perderam vitalidade, enquanto a nova tríade do poder (negócios, burocratas e políticos) começou a dar o tom.

A peça Brasil se encaixa perfeitamente na cartela. O discurso econômico, se já era forte antes, ganha força na era Lula. Domina as agendas do Executivo e do Legislativo, funciona como polo de disputa entre unidades federativas (veja-se a polêmica sobre os projetos do pré-sal), planta obras nos espaços (obreirismo faraônico do PAC) e, por fim, apaga fogueiras que poderiam incendiar o ambiente institucional, como centrais sindicais e movimentos que se esbaldam com recursos das fontes do Estado. Os fundos de pensão são as estrelas da constelação. Só a Previ dispõe de mais de 200 cargos nas grandes empresas do País. A teia nos intestinos da administração propicia uma simbio-

se interburocrática, reunindo alas sindicais, correntes partidárias e dirigentes indicados por grupos empresariais. A nova oligarquia, para se preservar, esforça-se para tornar o Estado um ente ativo e cada vez mais forte.

Transparece sob esse pano de fundo a figura de um governismo opressor, que coopta perfis mais refratários e aviva os mais recônditos desejos. O confortável cobertor econômico - alinhavado no passado e aperfeiçoado pelo governo Lula - confere ao presidente poderes nunca d'antes conseguidos por antecessores. E o que faz o chefe? De maneira competente, diga-se, preenche os buracos da pirâmide social com programas para todas as classes. Chovem loas nos arredores do Palácio do Planalto. Não satisfeito, o presidente avança. Costura alianças, convoca siglas para o balcão de benesses e esnoba o poder da crítica, a partir da imprensa, que, no fundo, ganha seu desprezo. Partidos amorfos, oposições flácidas, empresariado cooptado, sindicalismo de gaveta, base econômica sob rígido controle ajudam a compor a conclusão: o Brasil, sob Lula, bate às portas do céu.

Felizes trópicos! Felizes tempos! O novo batismo do Brasil deixaria perplexo o grande Lévi-Strauss.

DIÁRIO DE NATAL na história

HÁ 45 ANOS

Sábado, 15 de Novembro de 1964 - A belíssima Miss Universo, a grega Kiriaki Tsopei, que, pela primeira vez, vem ao Nordeste do Brasil, hoje estará se apresentando, numa única exibição, no auditório da Rádio Poti.

HÁ 36 ANOS

Quinta-feira, 15 de Novembro de 1973 - Natal recebeu ontem, das mãos do Prefeito Jorge Ivan Cascudo Rodrigues, mais uma praça totalmente ajardinada e ampliada, com cabines de telefones e sanitários públicos, num trabalho de humanização do bairro do Alecrim: foi inaugurada a nova Praça Gentil Ferreira.



Arquivo/DN/Reprodução/D. A. Press

Quinta-feira, 15 de Novembro de 1973 - Faleceu ontem na Guanabara o General Aluísio de Andrade Moura, ex-interventor Federal no Rio Grande do Norte. Exerceu também as funções de Comandante da Polícia Militar do RN e no Estado do Piauí, bem como também Chefe do Departamento de Segurança Pública. Era natural da cidade de Macaíba.

HÁ 23 ANOS

Sábado, 15 de Novembro de 1986 - Morreu ontem, vítima de acidente automobilístico ocorrido às 9,30 horas, quatro quilômetros antes da cidade de Mossoró, o vereador do PMDB, à Câmara Municipal do Natal, Francisco Souza Silva, mais conhecido como Souza Silva, locutor e radialista da Rádio Cabugi.

HÁ 15 ANOS

Terça-feira, 15 de Novembro de 1994 - Pela terceira vez este ano, o frei Damião de Bozano, 96 anos, foi internado no Hospital Português, no Recife, com insuficiência respiratória crônica. Frei Damião está hospitalizado desde a madrugada de ontem na unidade de terapia intensiva.

Bem melhor para elas



Gustavo Moreno/CB/D.A Press

A funcionária pública aprendeu a fazer exercícios físicos desde pequena

Pesquisa revela que exercício físico beneficia mais a população feminina que a masculina

Tatiana Sabadini

Caminhadas, corridas, natação, tênis, musculação, pilates, yoga ou hidroginástica: não importa qual atividade física a mulher escolha, todas valem a pena. E mais: um recente estudo mostrou que os exercícios podem ter um impacto mais positivo nas mulheres do que nos homens. Eles têm, por exemplo, a capacidade de diminuir mais o nível de LDL, o chamado colesterol "ruim", entre elas — em relação ao resultado obtido pelos homens. Se os resultados são melhores, por outro lado, dar o primeiro passo ou mesmo continuar no caminho para uma vida saudável é mais difícil para elas. O segredo, de acordo com os cientistas, é esquecer quantas calorias se vai perder e pensar mais na saúde e no bem-estar que o esforço físico pode trazer.

Durante nove anos, uma equipe da Universidade da Carolina do Norte, nos Estados Unidos, fez um estudo com 9 mil voluntários, completamente sedentários e de meia idade, de 45 a 64 anos. O resultado foi surpreendente. As mulheres conseguiram abaixar consideravelmente os níveis de colesterol LDL, e melhoraram o quadro geral da saúde. Para os homens, contudo, a atividade física não fez diferença nos exames periódicos. "O nosso objetivo não era entender a questão biológica, mas acreditamos que as mulheres tiveram um resultado melhor do que os homens por causa de uma ques-

tão hormonal", disse Keri Monda, uma das coordenadoras do programa de pós-graduação do Departamento de Epidemiologia da universidade.

Para cada 60 minutos de exercício moderado e cada 30 minutos de atividade intensiva por semana, o resultado foi uma redução de 3,97mg/dL em mulheres brancas, e 10,55mg/dL em mulheres negras. Segundo a cientista, exemplos de exercício moderados são caminhadas leves, musculação ou boliche, e de exercício intenso são basquete, caminhadas em trilhas ou dança moderna. A perda do colesterol foi ainda maior para mulheres que já tinham passado pela menopausa: 5,91mg/dL em mulheres brancas e 14,68 mg/dL

de de priorizar o seu próprio bem-estar, porque elas têm a cultura e sofrem a pressão de cuidar sempre dos outros primeiro. "É difícil ter tempo para fazer exercícios se você não se sente confortável em arrumar tempo para se cuidar. A falta de motivação é por causa do jeito que as mulheres enxergam a atividade física — como apenas uma forma de perder peso, e não para se sentir bem", esclarece Michelle.

Para começar, é preciso mudar de atitude e pensamento. Se a motivação para caminhar, correr, nadar ou ir para uma academia for apenas perder peso, as chances de desistir são maiores. Segundo a psicóloga, as mulheres estão culturalmente acostumadas a pensar apenas nos aspectos negativos do exercício. O estigma de que é preciso sofrer para ter algum resultado, ou de que a malhação só funciona depois de muita dor, não ajuda ninguém a gostar do exercício físico.

Sandra Starling, 65 anos, foi sedentária até chegar aos 50. Com a maturidade, também veio a vontade de se movimentar e se cuidar. A deputada federal aposentada começou com caminhadas e ficou viciada em exercícios, até ter um problema na coluna por causa do esforço. "Foi quando eu caí na real, e vi que tinha que saber até onde eu poderia ir", conta. Depois de passar também por um enfisema pulmonar e sofrer com a pressão alta, ela encontrou o equilíbrio. Faz musculação e atividades aeróbicas, inclusive caminhadas de costas, que, segundo ela, "fazem bem para o cérebro". Tudo com a ajuda de um personal trainer. "Na minha idade, o prazer mental de fazer exercícios é muito maior do que o meu prazer físico", revela Sandra.

Estudo foi realizado nos Estados Unidos

em mulheres negras.

Dificuldades A lição é antiga: atividade física faz bem para a saúde física e mental. Segundo Michelle Segar, pesquisadora do Instituto de Pesquisa de Mulheres e Gênero da Universidade de Michigan e fundadora do site Essential Steps, para mulheres, contudo, é mais difícil começar e fazer exercícios físicos durante toda a vida do que para os homens. E os dois principais motivos femininos para não se exercitarem são "falta de tempo" e "falta de motivação". "São motivos verdadeiros e não desculpas, mas eles podem estar escondendo um problema", explica a psicóloga.

As mulheres sentem dificuldade

Atividade precisa ser prazerosa

A primeira dica para mudar é esquecer o sofrimento e procurar uma atividade física prazerosa. "Relembre aquela atividade que você gostava de fazer quando era criança. Também tente não exagerar na dose e fazer com que o exercício se torne um fardo. Ele tem que fazer parte da sua vida, sem estresse", aconselha Michelle.

Para Ludmila Faria Guedes Coelho, 29 anos, essa é uma realidade. A funcionária pública aprendeu a gostar de praticar esportes na infância, e hoje tenta equilibrar a vida atribulada com o exercício físico. "Quando eu posso, vou na-

dar no clube na hora do almoço. À noite, faço pilates, capoeira ou spinning. Tento variar, para não virar rotina e enjoar", conta.

A família também teve um papel importante na hora de encarar a atividade física como uma oportunidade de bem-estar, e não obrigação. "Meu pai sempre me estimulou a praticar esporte. E até hoje a família costuma caminhar junta domingo de manhã. É um momento para a gente ficar junto também", observa Ludmila. A flexibilidade de fazer o que mais gosta também é importante. Ela não se sente culpada se não con-

segue ir à academia, e é justamente quando está cansada ou estressada que a funcionária pública acredita que seja a hora de colocar o tênis para ir à luta.

Para as mulheres com mais de 30 anos, a atividade física é essencial, segundo a pesquisadora norte-americana. Quanto antes a mulher mudar de atitude em relação ao exercício, melhor, mas nunca é tarde para começar. "Depois dos 25 anos, é importante levar seu corpo a sério, porque, caso contrário, a perda de funcionalidade e fraquezas são possibilidades reais no futuro", indica Michelle.

cosern Companhia Energética do Rio Grande do Norte
Grupo Neoenenergia

AVISO DE INTERRUÇÃO NO FORNECIMENTO DE ENERGIA ELÉTRICA

DIA: 19.11.2009 (QUINTA-FEIRA), das 14h30min às 17h30min.

MUNICÍPIO: JOÃO CÂMARA

LOCALIDADES: ASSENTAMENTO SANTA INÊS E ADJACÊNCIAS.

DIA: 20.11.2009 (SEXTA-FEIRA), das 09h00min às 13h00min.

MUNICÍPIO: JOÃO CÂMARA

LOCALIDADES: ASSENTAMENTO BOM TRABALHO E ADJACÊNCIAS.

DIA: 20.11.2009 (SEXTA-FEIRA), das 14h30min às 17h30min.

MUNICÍPIO: JOÃO CÂMARA

LOCALIDADES: POVOADO MATÃO DO JÓ E ADJACÊNCIAS.

DIA: 22.11.2009 (DOMINGO), das 08h00min às 12h00min.

MUNICÍPIO: NATAL

BAIRRO: LAGOA NOVA

LOCALIDADES: RUAS: ANTONIO BÁSILIO ENTRE AS AVENIDAS PRUDENTE DE MORAIS E ROMUALDO GALVÃO, AVENIDA ROMUALDO GALVÃO ENTRE AS AVENIDAS ANTONIO BÁSILIO E NASCIMENTO DE CASTRO E ADJACÊNCIAS.

DIA: 23.11.2009 (SEGUNDA-FEIRA), das 08h00min às 12h00min.

MUNICÍPIO: CEARÁ MIRIM

LOCALIDADES: POVOADOS: PONTA DO MATO, JACOCA, GAMEIRA DE UPANEMA E ADJACÊNCIAS.

DIA: 24.11.2009 (TERÇA-FEIRA), das 08h00min às 12h00min.

MUNICÍPIO: TOURO

LOCALIDADES: PRAIA DE CARNAUBINHA E ADJACÊNCIAS.

DIA: 24.11.2009 (TERÇA-FEIRA), das 08h30min às 12h30min.

MUNICÍPIO: CANQUARETAMA

LOCALIDADES: BARRA DE CUNHAÚ, CIBAÚMA E ADJACÊNCIAS.

NOTA: A Companhia Energética do Rio Grande do Norte - COSERN procederá à interrupção no fornecimento de energia elétrica para realizar trabalhos de ampliação, melhoramento e de manutenção na sua rede. Caso o serviço seja concluído antes do horário previsto, a rede será energizada sem qualquer outro aviso.

Estácio PÓS-GRADUAÇÃO

CONTE COM A ESTÁCIO E ESCREVA A SUA HISTÓRIA

ESPECIALIZE-SE NUM DOS MELHORES GRUPOS DE ENSINO DO BRASIL



- MEDICINA DO TRABALHO
- PERÍCIAS MÉDICAS
- AUDITORIA DE SISTEMAS DE SAÚDE
- ENFERMAGEM DO TRABALHO
- GERIATRIA

- Calendário definitivo
- Professores Mestres e Doutores
- Aulas um final de semana por mês

Informações e Matrículas:

(84)3231.6570 www.portalfcursos.com.br

TV TROPICAL / RECORD
COM NOVO TRANSMISSOR DE

15 kW

AGORA VALE A PENA
COMPRAR SUA TV DE LCD.

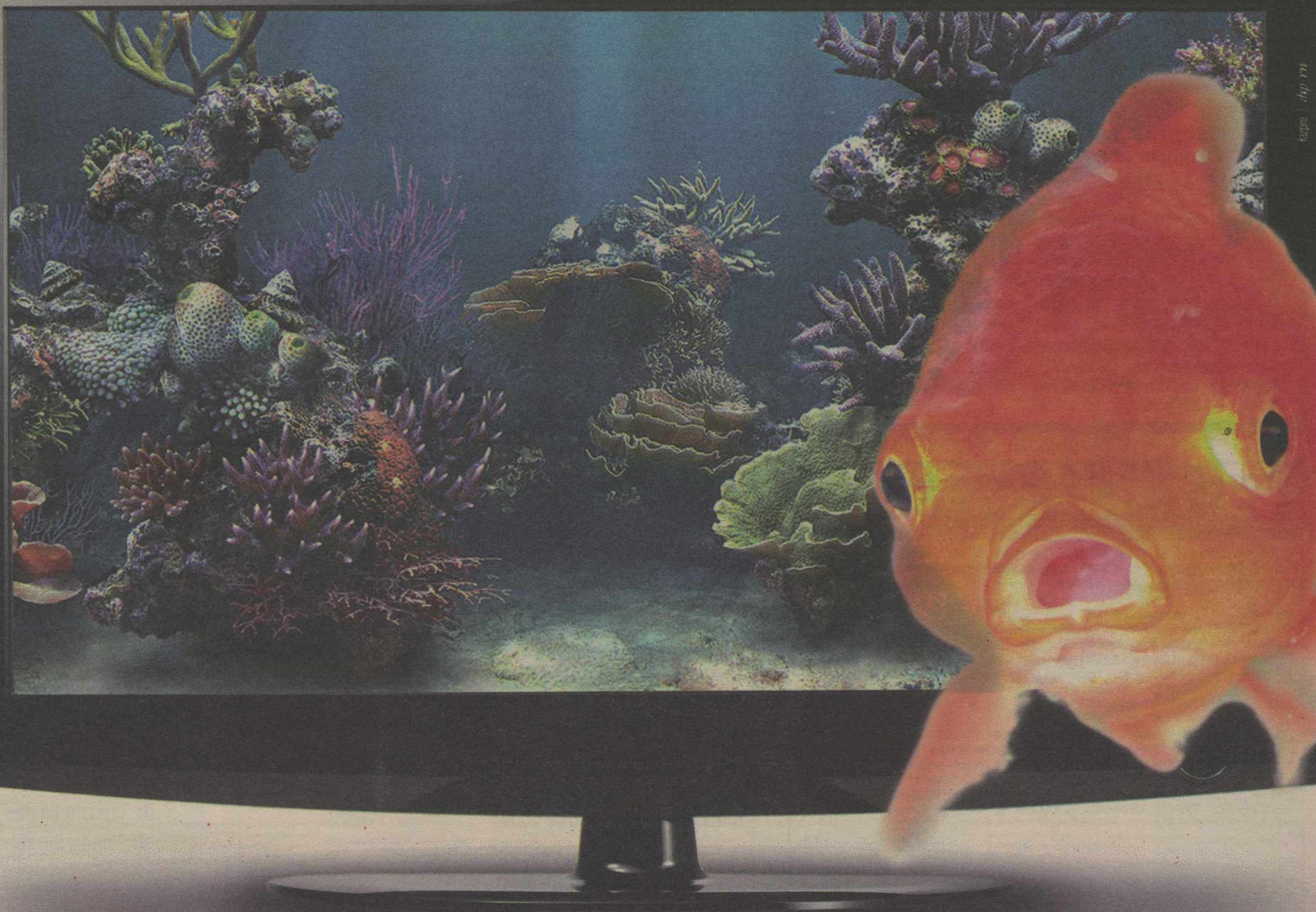

A TV Tropical / Record, canal 8, está inaugurando um novo transmissor de 15 kW na Grande Natal. Isso quer dizer que agora a sua TV vai ficar melhor ainda, com muito mais qualidade de imagem e maior alcance. Que tal aproveitar pra trocar sua TV antiga por aquela LCD novinha?



RECORD

TV DE PRIMEIRÍSSIMA

Quem tem cara de criminoso?

Baseado em testes, professor diz que feios e pobres são mais vulneráveis a condenações da Justiça e da sociedade

Adriana Amorim
adrianaamorim.rn@dabr.com.br

Até que ponto a aparência de uma pessoa e sua posição social podem interferir na decisão de um juiz? Mesmo que digam ser a lei comum a todos, uma pesquisa em desenvolvimento na Universidade Federal do Espírito Santo (UFES) tem apontado indícios de que muitos juristas não agem com a imparcialidade necessária à sua função. Convidado pela Faculdade Natalense para o Desenvolvimento do Rio Grande do Norte

(FARN) para o congresso de iniciação científica, o doutorando em psicologia e professor de direito Júlio César Pompeu tem traçado um perfil das representações sociais do criminoso no campo jurídico.

O pesquisador usou um software utilizado pela polícia na criação de retratos falados e criou 24 personagens, homens e mulheres com idades diversas e o mesmo tom de pele. Com participantes de diferentes níveis sociais e escolares tentaram dar a idade aproximada e atribuir graus de beleza de 1 a 5, entre "muito feio" a "muito bonito". Também apontaram o que cada uma possivelmente fazia da vida, levando em conta as opções "marginal", "subalterno", "auxiliar", "superior" e "dominante".

Outro questionário foi aplicado a pessoas com formação em direito, visando observar retratos

falados e associar a cada imagem o tipo de crime que aquela pessoa possivelmente tenha cometido. "Verificamos que as pessoas de maneira geral associaram criminosos levando em conta a pouca beleza, somada à baixa posição social. As pessoas feias e de baixa renda eram associadas a crimes com maior grau de condenação. O mais feio da lista, por exemplo, foi recordista de condenação por estupro. A mulher mais bonita foi recordista de vitimização", revelou, acrescentando que crimes de corrupção foram associados às pessoas mais velhas.

A pesquisa visa traçar o comportamento moral dos juristas. "Eles são educados para ser diferentes, mas acabam se acomodando a um padrão. A ideia, então, é mapear um pouco dessa hipocrisia", explicou.



Fábio Cortez/DN/D.A Press

Júlio César afirma que até os magistrados costumam julgar por aparência e status

Outro ângulo

Júlio Pompeu destaca que a pesquisa tenta compreender o direito de uma forma diferente. "Hoje, os estudos estão concentrados em analisar leis, doutrinas e jurisprudência. Ou se fala de uma lei nova ou se comenta um grande autor. Mas eu me preocupo com os juristas. O direito não é produzido por leis ou

doutrinas, mas por quem o constrói", diz, reforçando sua tese em torno das representações sociais do crime e do criminoso. "Criminoso não tem cara, mas a gente age como se tivesse. Se um objeto some dentro de casa, a primeira pessoa suspeita é a empregada doméstica. As pessoas têm certezas de crimes que sequer aconteceram", exemplificou.



COMISSÃO DE LICITAÇÃO DO SENAC
SERVIÇO NACIONAL DE APRENDIZAGEM COMERCIAL
ADMINISTRAÇÃO REGIONAL DO RN

RECRUTAMENTO DE PESSOAL

O Serviço Nacional de Aprendizagem Comercial SENAC representado pela sua Administração Regional no Estado do Rio Grande do Norte, torna público o recrutamento de profissionais, objetivando seleção de pessoal para as funções a seguir:

Instrutor de Informática, com domínio de Sistema Operacional Microsoft Windows Vista/Seven e Ferramentas do Office 2007 para Natal e Mossoró;

Instrutor de Idiomas, com domínio em Inglês, Espanhol, Francês e Alemão - para Natal, Parnamirim, Macaíba, São Gonçalo e Mossoró;

Técnico em Segurança no Trabalho: Enfermeiro, Nutricionista, Técnico em Segurança no Trabalho, Engenheiro de Segurança no Trabalho, Advogado Trabalhista, Arquiteto, Psicólogo do Trabalho, Médico do Trabalho, e Estatístico - para SENAC Mossoró;

Entrega de currículos através do talentos@rn.senac.br, com a indicação do cargo pretendido e a Cidade ou Município que deseja atuar no título do e-mail, endereçado a Área de Recursos Humanos do SENAC AR/RN, cujo processo será regido pela Resolução nº 885/2009, de 01 de julho de 2009, publicada em 27 de maio de 2009, páginas 02 a 06, e sob as condições estabelecidas na referida resolução.

APRESENTAÇÃO DOS CURRÍCULOS: Período de 14 a 20 de novembro.

Natal, novembro de 2009.

Laumir Almeida Barreto
Diretor Regional.

AVISO DE LICITAÇÕES - SEMOB/PMN

A Comissão Permanente de Licitação da **Secretaria de Mobilidade Urbana do Município do Natal - SEMOB**, localizada na Rua Almino Afonso, 44 - Ribeira, telefone (84) 3232-9125, nesta Capital, torna pública a realização da seguinte licitação: **TOMADA DE PREÇOS Nº. 009/2009**. Objeto: **Contratação de empresa para fornecimento de fardamentos, acessórios e similares para uso dos Agentes de Trânsito e Fiscais de Transportes da SEMOB**, a ser realizada no dia **01/12/2009 às 09h30min**. Os interessados poderão obter o edital na Comissão Permanente de Licitação da SEMOB, no referido endereço, no horário 08h00min às 14h00min, ou solicitar pelo e-mail: cpl.semob@natal.rn.gov.br.

Natal, 12 de novembro de 2009.

Caio Vitor Ribeiro Barbosa
Presidente da CPL-SEMOB

CLÍNICA DE OLHOS
SANTA BEATRIZ



Estacionamento Privativo

Dr. Ricardo Gurgel
Dr. Tarcísio Caldas
Dr. Vandir Gurgel

R. Joaquim Manoel, 590
Petrópolis - Natal-RN
3344-7788

Missa de 7º dia

Almira Bezerra Freire Ribeiro

★04.07.1917 †10.11.2009

NISIA, LÚCIA, SYLVIA, MARIA EUGÊNIA, SARAH, BERTHA, CLARA e seus familiares, agradecem as manifestações recebidas pelo falecimento de sua irmã, e convidam para a missa de Sétimo dia que será realizada no dia 16 de novembro de 2009, às 19h, na Igreja do Bom Jesus das Dores - Ribeira.

Antecipadamente, agradecem a todos que comparecerem a esse ato de fé cristã.



Missa de 7º dia

Almira Bezerra Freire Ribeiro

★04.07.1917 †10.11.2009

As famílias de JOÃO BOSCO FREIRE RIBEIRO, GUSTAVO FREIRE RIBEIRO, MARIA EMÍLIA RIBEIRO LEITE, ALBANO ALVES, RENIRA MOTA DE LUCENA E ZILCA BARBALHO FREIRE, agradecem sensibilizadas a solidariedade recebida pelo falecimento de sua mãe, sogra, avó, bisavó, e convidam para a missa de Sétimo dia que será realizada no dia 16 de novembro de 2009, às 19h, na Igreja do Bom Jesus das Dores - Ribeira.

Antecipadamente, agradecem a todos que comparecerem a esse ato de fé cristã.



Participe das
nossas promoções!

Acesse:
www.clubenatal.fm

Clube
97.9 fm

Tá na Clube. Tá bom demais.



FÁBIO PACHECO
fabiopacheco.rn@dabr.com.br

drible curto

Gangorra até nas finanças

A famosa gangorra entre ABC e América está pendendo até nas contas nesta temporada. Enquanto Judas Tadeu queixa-se de uma dívida que pode chegar até R\$ 2 milhões, do outro lado, José Rocha faz os cálculos para terminar o ano sem déficit. Entregar o clube com as finanças equilibradas para o próximo presidente americano tem sido a preocupação da diretoria desde o início do ano, quando foi traçado o planejamento contábil.

A meta de uma folha de pagamento do departamento de futebol no valor de R\$ 400 mil foi atingida e se escapar do rebai-



Silvino/DN/D.A Press

xamento, a direção americana terá encontrado a fórmula para manter-se na Série B com um time bom e barato. A grande cartada da administração financeira será na última partida do Brasileiro contra o Ipatinga, no dia

21, em Natal. De olho numa arrecadação maior que a do confronto contra o Vasco, o clube espera arrecadar o suficiente para quitar todos os compromissos de final de ano, como 13º e férias de funcionários.

Inquérito

Depois do caso de mala branca na Série A, agora é a vez da Série B ser investigada. É que o STJD abriu inquérito para investigar um possível incentivo enviado pelo Bahia ao Bragantino para vencer o América, no jogo que aconteceu dia 27 de outubro, em Bragança Paulista. Os trabalhos ficarão a cargo do auditor do Pleno, Alexandre Quadros.

Rebaixado e endividado

O presidente do Sport, Sívio Guimarães, concedeu entrevista coletiva à imprensa para rebater a carta do ex-presidente Milton Bivar e esclarecer a atual situação do clube. Segundo Sívio, o Sport tem uma dívida de R\$ 5,6 milhões com a Justiça do Trabalho.

Dorival no Grêmio

Com a transferência de Paulo Autuori para o Qatar, o Grêmio segue atrás de um novo comandante, e o nome de Dorival Júnior ganhou força nos bastidores do estádio Olímpico. O treinador ainda não renovou seu vínculo com o Vasco para a próxima temporada, e seu perfil se encaixa com o do tricolor gaúcho.

Frankie Marcone/DN/D.A Press



Boa notícia

O Ministério Público Estadual tenta uma nova cartada para evitar que o caso da "máfia do apito", que bagunçou o Brasileiro-2005, caia definitivamente no esquecimento e termine sem ao menos um julgamento dos envolvidos. Procuradores estaduais entraram na última sexta-feira com um recurso no STJ (Superior Tribunal de Justiça), em Brasília, para tentar reabrir a ação.

Embalar na briga pelo título

Maurício Val/Vipcomm

Flamengo tenta segunda vitória seguida fora de casa contra o Náutico, nos Aflitos

BRASILEIRO 2009 - SÉRIE B

Depois de bater o Atlético-MG por 3 a 1, em Belo Horizonte, o Flamengo parte em busca de mais uma vitória fora de casa, agora contra o ameaçado Náutico, para seguir embalado na briga pelo título do Campeonato Brasileiro. A partida acontece neste domingo, às 17h, no estádio dos Aflitos, em Recife, no complemento da 35ª rodada da competição.

A equipe carioca vai a campo sem dois de seus principais homens de ligação com o ataque. Autor do segundo gol na vitória sobre os mineiros, o chileno Maldonado continua em viagem com a seleção de seu país e desfalca o meio-campo rubronegro - também convocado, seu compatriota Fierro é a ou-

tra baixa no setor, que deve contar com a entrada de Toró na vaga de Maldonado.

Na lateral esquerda, o técnico Andrade tem problemas para definir o substituto de Juan, suspenso. Sem o meia Everton, que costuma assumir a vaga do camisa 6, o treinador chegou a cogitar o zagueiro Ronaldo Angelim para a função, mas deve optar por Everton Silva.

"Testamos o Everton Silva, ontem foi o Angelim e no final o Gil ainda ganhou uma chance. O Angelim disse que não estava

muito bem fazendo aquela função. Até o domingo eu escolho com qual das três o Flamengo vai entrar em campo", disse Andrade.

Caso garanta os três pontos, a equipe da Gávea pode chegar ao topo da tabela. Tudo depende de um empate no confronto entre São Paulo e Vitória, no Morumbi - vice-líder, com 59 pontos, o time paulista ficaria com a mesma pontuação dos cariocas, mas perderia no critério de desempate (17 vitórias para os cariocas contra 16 para os são-paulinos).



Adriano é a esperança de mais uma vitória no campeonato

"O Flamengo pode ser líder como pode ficar em terceiro ou quarto. O Palmeiras está numa situação que pode ser o quarto ou quinto quando estava antes brigando pela liderança. Temos de estar focados em tudo o que possa acontecer. Qualquer descuido ou vacilo, o Flamengo pode sair do G-4", analisou Andrade.

RODADA DE HOJE

Barueri x Botafogo
Náutico x Flamengo
Avaí x Corinthians
Internacional x Santos
Fluminense x Atlético-PR
Goias x Santo André

MEIA MARATONA

INSCRIÇÕES SE ENCERRAM NA SEGUNDA

Mais de 1.800 pessoas já garantiram presença na 1ª Meia Maratona de Natal, que será realizada no próximo dia 22, na Via Costeira, um dos mais belos cenários da capital potiguar. Para quem ainda não se inscreveu pode garantir a vaga até a próxima segunda-feira, dia 16. As inscrições devem ser feitas pelo site (www.meiamaratonadenatal.com.br) com taxa de R\$ 20. Segundo o organizador da meia maratona, Karlley Pondofe, o número alto de inscritos está surpreendendo devido ao sucesso do evento em sua primeira edição. "Estamos comemorando a procura dos natalenses e de pessoas de fora, inclusive do exterior. Demos passar das duas mil inscrições até a segunda-feira, o que seria espetacular", afirma Pondofe.

SERVIÇO

Meia Maratona de Natal

Data: 22 de novembro de 2009

Local da Largada: Campus Universitário da UFRN, com chegada no Forte dos Reis Magos

Inscrição: site www.meiamaratonadenatal.com.br

Valor: R\$ 20,3725

A fórmula do rebaixamento

CAMPANHA

Total de jogos: 61
Vitórias: 24
Empates: 11
Derrotas: 26

Jogos em casa: 31
Vitórias: 19
Empates: 05
Derrotas: 07

Jogos fora: 30
Vitórias: 05
Empates: 06
Derrotas: 19

Gols pró: 79
Gols contra: 85
Saldo: -06

Gols pró em casa: 55
Gols contra em casa: 35
Saldo em casa: 20

Gols pró fora: 24
Gols contra fora: 50
Saldo fora: -26

Pontos ganhos: 83
Pontos disputados: 183

Aproveitamento: 45,3%
Aproveitamento em casa: 66,6%
Aproveitamento fora: 23,3%

Artilharia:

Gaúcho - 11 gols
Paulinho Macaíba - 10 gols
Gabriel e Júnior Negão - 07 gols
João Paulo - 06 gols
Ivan e Ricardinho - 05 gols
Valdir Papel, Sandro, Zé Eduardo e Erandir - 03 gols
Moré, Ben-Hur, Bruno Barros, Audálio e Simão - 02 gols
Diogo, Selmir, Marco Aurélio, Fábio Silva, Fábio Saci, Rogério e Rafael - 01 gol

Dívida: R\$ 2 milhões
Jogadores contratados: 74
Número de técnicos: 4
Títulos: nenhum

Fonte: Assessoria de comunicação do ABC



Frankie Marcone/DN/D.A Press

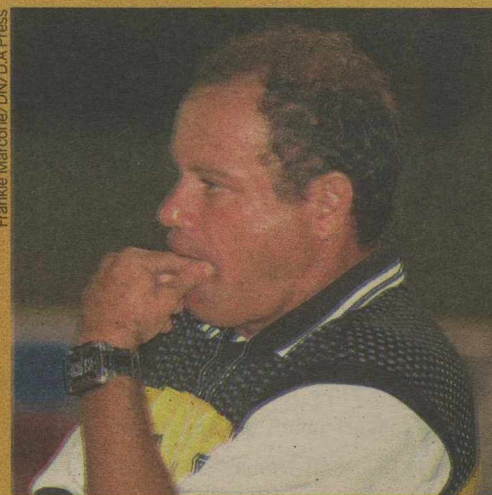

Frankie Marcone/DN/D.A Press

Quatro técnicos passaram pelo clube nesta temporada, entre eles Flávio Lopes e Artur Lima

Os números que levaram o ABC a cair no ano em que nada deu certo dentro do planejamento alvinegro

Bruno Vasconcelos

brunovasconcelos.rn@dabr.com.br

O ano de 2009 foi apontado pelo próprio presidente do ABC, Judas Tadeu, como o pior do clube nos últimos 11 anos, período de sua gestão. Quando essa declaração surgiu do homem mais poderoso da instituição é porque algo de muito errado deve ter acontecido. Tadeu garantiu em entrevista exclusiva ao Diário de Natal publicada na sexta-feira passada, que não faltou planejamento neste ano, tanto para o campeonato estadual, como para a Copa do Brasil e Campeonato Brasileiro.

Uma das causas para o ano fatídico do alvinegro é a constante crise financeira que acompanha o clube nas últimas temporadas. Ainda segundo o presidente Judas, o clube deve acumular uma dívida de R\$ 2 milhões ao final de 2009, sendo metade desse valor de dividendos adquiridos pelo departamento de futebol. Como dinheiro não cai do céu, o ABC terá que quitar maior parte desta dívida em 2010, ano em que o clube disputará a terceira divisão do campeonato Brasileiro, que não tem transmissão de televisão, consequentemente, os times não recebem aquela "bolada" de dinheiro da CBF. "O ABC nunca vai entrar forte financeiramente se você monta um projeto de R\$ 400 mil no futebol, mas

não consegue apurar. Mesmo com todas as receitas não dá para pagar", disse Judas Tadeu.

O técnico Didi Duarte antecipou nesta semana que o time do ABC no estadual terá como base a garotada das divisões amadoras do clube. Essa medida não visa apenas valorizar e revelar os jogadores locais, mas também é uma forma de derrubar consideravelmente o valor da folha salarial do futebol, que hoje gira em torno dos R\$ 300 mil. "Infelizmente, o nosso torcedor não se empolga com a contratação de jogadores locais ou de estados próximos, como Paraíba, Ceará e Piauí. Tem que ser jogador de 'nome', que tem salário na casa dos R\$ 30 mil.

Clube deve acumular dívida de R\$ 2 milhões

O problema é que não temos receita para isso", lamenta Tadeu.

Analisando os números da campanha alvinegra em todas as competições, não é difícil constatar o porquê da queda abecedistas à Terceira Divisão, além, claro, do fracasso no estadual. Segundo dados do próprio clube, através da assessoria de comunicação, o ABC disputou 61 jogos no ano, ganhando 24, perdendo 26 e empatando 11 vezes.

Após a construção do estádio Maria Lamas Farache, em 2006, vencer o ABC em casa era uma missão quase impossível. O "efeito Frasqueirão" pesava nas com-

petições e foi decisivo nas campanhas da Série C de 2007 e na "B" do ano passado. Porém, neste ano, das 61 partidas disputadas, 31 foram em casa e o time não venceu em 12 delas, com cinco empates e sete derrotas.

E para piorar, as derrotas e empates em casa não foram compensados nas partidas fora do Frasqueirão. Nos 30 jogos longe de Natal, o alvinegro conquistou apenas cinco vitórias e seis empates, sobrando 19 derrotas.

Outro indicativo que pode ser levado em consideração como causa ou consequência de uma campanha fracassada é do elevado número de contratações do alvinegro no ano. Foram 74 jogadores em nove meses, o que daria para montar seis times e ainda sobriam alguns atletas. O reflexo disso pode ser visto na artilharia do time na temporada. O jogador que mais marcou gols foi o zagueiro Gaúcho, com 11 no total. O segundo foi Paulinho Macaíba, que jogou praticamente só o primeiro semestre, com 10 gols. "Recebi ligações de quatro presidentes de clubes que estão na Série B neste ano. Todos eles contrataram mais do que o ABC neste ano, um deles foi o Fortaleza", completa Judas Tadeu.

Para 2010, o ABC sabe o que deve fazer para não repetir o fracasso deste ano. A "fórmula do rebaixamento" é conhecida por todos no clube e cabe ao torcedor acreditar e torcer, como fez em 2007, na bela campanha da Série C. Naquele ano, a torcida enchia o Frasqueirão em todas as partidas e o time voltou para a segunda divisão.

Carlos Santos/DN/D.A Press

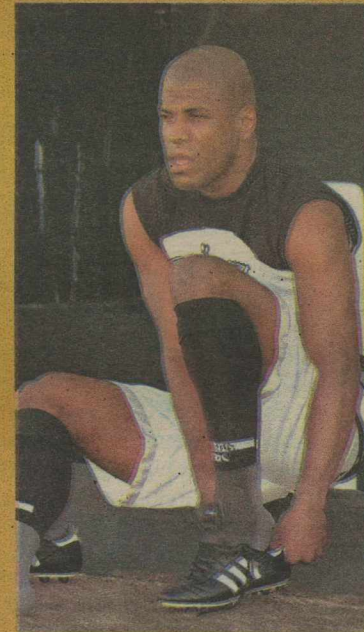

Na extensa lista de jogadores que passaram pelo time profissional, nomes como o lateral Roque (acima), o atacante Fábio Saci e o meia Alex Oliveira (abaixo)

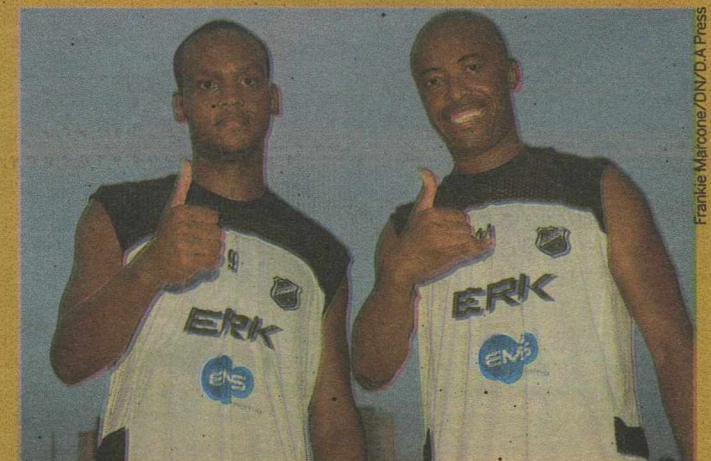

Frankie Marcone/DN/D.A Press

PARA ANUNCIAR LIGUE: 4009-0200



500 Mt. Mar de Ponta Negra
Casas Pagamento Facilitado
Entrada R\$ 40.000,00
Restante em 5 anos
direto com o proprietário.

4 Casas tipo Duplex, 80 m2 privativos cada, todas mobiliadas e equipadas, 2 suítes com closet, varanda, WC hospedes, sala estar/jantar, cozinha, varanda, área de serviço. Condomínio: vagas de estacionamento, guarita, área de lazer, piscina adulto e infantil, churrasqueira.

Venda: RML & Partners Ltda—CRECI 1.634/PJ
Plantao - **84-9916.3261**



CONSÓRCIO IMOBILIÁRIO É COM A CAIXA

A forma inteligente de comprar imóvel e garantir um futuro tranquilo para você e sua família!

O Consórcio Imobiliário da CAIXA é a opção inteligente porque:

- Pode ser adquirido por pessoa física ou jurídica;
- Com ele é possível adquirir um imóvel residencial ou comercial, novo ou usado, de veraneio, e ainda construir ou reformar;
- Permite a aquisição de imóvel na planta e quitação de financiamento;
- A contemplação ocorre por sorteio, lance fixo ou lance livre;
- Você tem a garantia da CAIXA CONSÓRCIOS, a Administradora que mais entrega imóveis no Brasil.

Cartas de crédito de R\$ 30 mil a R\$ 300 mil
Parcelas a partir de R\$ 319,14*

* Valorêr sujeitos a alteração sem aviso prévio.



Informações:
(84) 3086-5734



1
IMÓVEIS

1.1 Apartamento
Compra e Venda

Alcirim
SÓLIDA IMÓVEIS- C.0316/J.S. Plantão no 3133-4000. Natal e Grande Natal. Faça seu cadastro urgente para comprar apartamentos de R\$ 86 mil populares ou não de 2 e 3 quartos. Financiados 100% CEF em vários locais de Natal e grande Natal. SIVA1000 ou dinizsolida@gmail.com

Areia Preta
1 Quarto

HENRIQUE VIEIRA- C.2704. 17ª Reg. F.3231-4458/9115-6658. Flat, var, 1/4, sla, coz, ár lazer c/ pisc, slão fitas, gar cob 100 mil.

2 Quartos

JM CORRETOR DE IMÓVEIS - C.1959. www.imoveisempre.com.br. F.9966-0834. Vende-se Apartam, c/vista p/o mar, and médio, 1 sl p/2 amb, ste master (civar + arm), + 2/4 soc, wc soc, entr soc, coz (arm), ár serv, (incorporada), port 24 hrs, 1 vga gra, ár lazer, pisc + churrasq + deck, slão festa, seg, 2 elev, ótimo valor cond. Preço ocasião. APV4085(aa).

PERES & PERES IMÓVEIS- C.1607. F.4006-0207. Apto c/vista p/o mar, andar alto, bem conserv, 2/4 sd 1 st, 2 sls, coz, arm quarto, lav, dep emp, var, wc serv, ár serv, churrasq, pisc, 2 elevs, sl festa, playg, 95m2. R\$ 200 mil. AV-00599.

VALOR IMÓVEIS RN- Creci. J.1833. F.3201-3000. Ótimo Apt bem loc.frente p/mar, 2/4, sem 1 ste, coz, sl 2 amb, dep emp, A/S, c/pisc c/arm, sl.festas, 1 gar. R\$ 205 mil. AV-6031.

CAIO FERNANDES - C.1191. F.4008-0001. www.caiofernandes.com.br. Plantão sábado/ dom/feriados das 8 às 17h. Belo apto c/ vista p/mar, 2/4 snd 1 ste, dep emp, sl p/ 2 amb, var, coz c/arm, ár lazer, 1 v gar R\$ 205 mil ac. CEF. APV.17286.

3 Quartos
PROCURADORIA DE IMÓVEIS - C.998. F.4006-3838/8869-4967. Plantão sáb/dom. Ap 3/4 sd 1 ste, sl, coz, wc, vg gar. R\$ 150 mil. APV964.

PROCURADORIA DE IMÓVEIS - C.998. F.4006-3838/8869-4967. Plantão sáb/dom. Ap c/170m2, 3 sts, mobil, and alto. Frente p/mar, R\$ 590 mil. APV808.

PROCURADORIA DE IMÓVEIS - C.998. F.4006-3838/8869-4967. Plantão sáb/dom. Lançamento - 183,50m2, 3 sts, var, master, lav, dep emp, ent em 48 meses. apartir de R\$ 492.651,48. APV 1088.

CAIO FERNANDES - C.1191. F.4008-0001. www.caiofernandes.com.br. Plantão sábado/ dom/feriados das 8 às 17h. Lindo apt c/vista total p/o mar, 3 suít c/ arms sl p/3 amb, var, lavb, coz c/arm, dep emp, andar alto e ár lazer, compl, 3 vgs gar. R\$ 700 mil. APV.15683.

CAIO FERNANDES - C.1191. F.4008-0001. www.caiofernandes.com.br. Plantão sábado/ dom/feriados das 8 às 17h. Belo apto 90m2, 3/4 sd 1 st, sl p/ 2 amb, var, coz, sombra, oport, apenas R\$ 150 mil, AC CEF. APV15841.

PROCURADORIA DE IMÓVEIS - C.998. F.4006-3838/8869-4967. Plantão sáb/dom. Portal da Enseada, apt luxu, 261m2, 4 sts, 4 gar, vist/mar. Agende viz. R\$ 950 mil. APV586.

TERTULIANO RÉGO - C.1098J. F.3203-2800. Plantão sáb/dom. Beira mar, lindo apto, todo amb e mobil, andar alto, sl 4 amb/var, lav, esc, 5 sts, demais depts, 4 gar, lazer. R\$ 2 mil. TR16637.

Barro Vermelho
2 Quartos

SÓLIDA IMÓVEIS- C.0316/J.S. Plantão no 3133-4000. 2/4(1ste), sl 2 amb, var, coz, 2 wc, 1 vg, sl fest, pisc, 8ª and, estudo, parcelar R\$ 140 mil. (Preço-Pré-Lançamento). SIVA.2067.

PERES & PERES IMÓVEIS - C.1607. F.4006-0207. 2/4, 2 sl, coz, var, ár serv, 1 gar, 1 elevad, 57m2. R\$ 140 mil. AV 01549.

RICARDO DE OXÓSSI Tarólogo e Espírita
Consultas, cartas, búzios e tarô.
Lute pelo seu amor.
Trabalhamos para todos os fins.
3236.2161 Capim Macio - Natal/RN

BRASIL FESTAS
A sua melhor opção
Fones: 3213-8259 / 9804-5495
9118-6765 / 8653-4260
8808-1763

1.1 Barro Vermelho

TERTULIANO RÉGO- C.1098J. F.3203-2800. Plantão sáb/dom. Exc. apto, sla 2 amb, lav, 2 stes, coz/arm, ár serv, dep emp, gar. R\$ 160 mil. TR15905.

CAIO FERNANDES - C.1191. F.4008-0001. www.caiofernandes.com.br. Plantão sábado/ dom/feriados das 8 às 17h. Belo apto 56m2, 2/4 snd 1 ste, elev, ár lazer, R\$ 165 mil. APV.16564.

CAIO FERNANDES - C.1191. F.4008-0001. www.caiofernandes.com.br. Plantão sábado/ dom/feriados das 8 às 17h. Bom apt 95m2, 2/4 snd 1 ste, dep, emp, elev, ac. CEF R\$ 160 mil. APV.16973.

3 Quartos

SÓLIDA IMÓVEIS- C.0316/J.S. Plantão no 3133-4000. 3/4(1ste) sl 2 amb, var, coz, 3 wc, 2 vg, sl fest, pisc, vários and, est, parcelamento. R\$ 240 mil. (Preço-Pré-Lançamento). SIVA.3072.

PROCURADORIA DE IMÓVEIS - C.998. F.4006-3838/8869-4967. Plantão sáb/dom. 3/4 sd 1 st-c/ arm, sla p/2 amb, coz, ár/lazer. R\$ 160 mil. APV648.

PROCURADORIA DE IMÓVEIS- C.998. F.4006-3838/8869-4967. Plantão sáb/dom. Não perca essa oportunidade. Ap c/ 3/4 sd 1 st, sl 2 amb, coz e qto c/arm, 1 vg. R\$ 155 mil. APV848.

VALOR IMÓVEIS RN - Creci 1833. F.3201-3000. Ótm apt ambientado c/arm, 3/4 s/1 ste, c/closet, sl 2 amb, coz, 1 gar, lazer compl. R\$ 250 mil. AV-3233.

1.1 Barro Vermelho

VALOR IMÓVEIS RN - Creci 1833. F.3201-3000. Apto bem localizado, 3/4 sdo 1 ste, sl 2 amb, blindex nos wcs, coz, desp, ár serv, arm nos qtos e wcs, 2 vgs, lazer compl, lado sombra. R\$ 350,00. (Ac proposta). AV-6018.

TERTULIANO RÉGO- C.1098J. F.3203-2800. Plantão Sáb/Dom. Ótimo apto, sl 2 amb, escrit, 3/4 (2 sts/arm), wc soc, + dep 3 gar. R\$ 350 mil. TR17178.

CAIO FERNANDES - C.1191. F.4008-0001. www.caiofernandes.com.br. Plantão sábado/ dom/feriados das 8 às 17h. Ótm apto, 98m2, 3/4 snd 1 ste + dep emp, revest, andar alto, ac. CEF R\$ 280 mil. APV.16924.

CAIO FERNANDES - C.1191. F.4008-0001. www.caiofernandes.com.br. Plantão sábado/ dom/feriados das 8 às 17h. Bom apto 70m2, 3/4, sl, coz c/ arm, ac.CEF R\$ 130 mil. APV.15634.

Candelária
1 Quarto

JM CORRETOR DE IMÓVEIS- C.1959. www.imoveisempre.com.br. F.9966-0834/8828-4614. Vende-se excel apart-novo-funcional, melhor ár Candelária, próx de tudo. Sla estar/jantar, 1 ste(amp), 1/4 social, wc soc, coz(ár/serv), var, c/arm, 1 vga gar, s/festa, piscin, academia, 2 elevadrs, port 24hs, circ fechado - andar médio-grande oportunidade. APV337.

1.1 Candelária

JM CORRETOR DE IMÓVEIS- C.1959. www.imoveisempre.com.br. F.9966-0834/8828-4614. Vende-se excel apart-novo-funcional, melhor ár Candelária, próx de tudo. Sla estar/jantar, 1 ste(amp), 1/4 social, wc soc, coz(ár/serv), var, c/arm, 1 vga gar, s/festa, piscin, academia, 2 elevadrs, port 24hs, circ fechado - andar médio-grande oportunidade. APV337.

JM CORRETOR DE IMÓVEIS- C.1959. www.imoveisempre.com.br. F.9966-0834/8828-4614. Vende-se excel apart-ar nobre Candelária, and.médio baixo, 1 st (wc, blindex + espelhos), 1 semi-ste, (wc, blindx + armars), var cblindex, sl 2 ambts, ampla (roda teto), coz, (armars) + ar serv, (armars), entrad.serv, 120m2, ár privat, 1 vg gar, guarita. R\$ 180 mil. APV338.

JM CORRETOR DE IMÓVEIS- C.1959. www.imoveisempre.com.br. F.9966-0834/8828-4614. Vende-se excel apart-ar nobre Candelária, and.médio baixo, 1 st (wc, blindex + espelhos), 1 semi-ste, (wc, blindx + armars), var cblindex, sl 2 ambts, ampla (roda teto), coz, (armars) + ar serv, (armars), entrad.serv, 120m2, ár privat, 1 vg gar, guarita. R\$ 180 mil. APV338.

Essencial Beleza e Estética (Ant Finesse)
Reabre suas portas p/receber vc c/muitas novidades e promoção.
Marque uma visita de perto.
Pctes Especiais de inauguração:
Escova + Pé e mão + Hidratação.
A partir de R\$ 35,00
F.3218-1888/9913-2067

2 Quartos
RES. METRÓPOLIS - APTO. ENTREGUE SOMBRA TOTAL, 20º ANDAR VISTA P/O MAR E TODO O PARQUE DAS DUNAS. R\$ 155 MIL. F: 9431.7523

PERES & PERES IMÓVEIS- C.1607. F.4006-0207. 2/4 sdo 1 ste, 2 sls, coz, arm no qto, var, ár/serv, churrasq, pisc, 2 elev, sl/ fest, playg. R\$ 195 mil. AV-01411.

PERES & PERES IMÓVEIS- C.1607. F.4006-0207. 2/4 sdo 1 ste, 2 sl, coz, var, ár serv, churrasq, pisc, 1 gar, 1 elev, sl de festa, 57m2 R\$ 160 mil. AV 01735.

DINO Construções
• Pedreiro
• Pintura
• Reforma em Geral.
Tr.: 3205-4525 / 8706-8110

1.1 Candelária
PERES & PERES IMÓVEIS- C.1607. F.4006-0207. 2/4, 1 sl, coz, dep emp, wc serv, ár serv, 1 gar, playground, qdr, poliesportiva, 80m2. R\$ 125 mil. AV 01740.

VALOR IMÓVEIS RN - Creci 1833. F.3201-3000. Apto 2 qtos, sendo 1 ste, sl 2 amb, coz c/arm, 1 gar, var, sl.festas, pisc, playground, churrasq. 56,00m2. R\$ 170 mil. CV-6022.

TERTULIANO RÉGO - C.1098. F.3203-2800. Plantão sáb/dom. Andar alto, linda vista, sl 2 amb, 2/4, wc soc, demais depts, gar, ldo/sombra. R\$ 145 mil. TR13700.

FORTE JATO funilaria e pintura lavagem em geral e etc.
Av. Hermes da Fonseca, 1015 Tirol. Natal/RN.
F: 3212-2403

1.1 Candelária
CAIO FERNANDES - C.1191. F.4008-0001. www.caiofernandes.com.br. Plantão sábado/ dom/feriados das 8 às 17h. Ótm apto, revestido, 120m2, 2/4 snd 1 ste + escrit + dep emp, ár lazer, elev, pilotis, 2 vag gar, R\$ 260 mil. APV.16864.

CAIO FERNANDES - C.1191. F.4008-0001. www.caiofernandes.com.br. Plantão sábado/ dom/feriados das 8 às 17h. Bom apto em exc, 70 m2, 2/4 + dep emp, sl p/ 2 amb, coz, ár lazer, 1 vg gar. Oportunidade. R\$ 128 mil. Ac. CEF. APV.16715.

1.1 Candelária
1.1 Apartamento Compra e Venda
Candelária
2 Quartos

CAIO FERNANDES - C.1191. F.4008-0001. www.caiofernandes.com.br. Plantão sábado/dom/feriados das 8 às 17h. Belo apto 75m2, 2/4 + dep emp, ar laser R\$ 135 mil ac. CEF. APV.16726.

3 Quartos

HENRIQUE VIEIRA- C.2704. 17ª Reg. F.3231-4458/9115-6658. Mirante das Dunas, var, wc, sla 3 sts, coz. R\$ 550 mil.

PROCURADORIA DE IMÓVEIS- C.998. F.4006-3838/8869-4967. Plantão sáb/dom. Apto 3/4 (Sd 1 st), sl/2 amb, dep, 2 vgs gar. R\$ 270 mil. APV968.

PROCURADORIA DE IMÓVEIS- C.998. F.4006-3838/8869-4967. Plantão sáb/dom. Cond Vila Morena, 3/4 - 57m2 de ar privativa, 2 vgs gar. R\$ 140 mil. APV1077.

PERES & PERES IMÓVEIS - C.1607. F.4006-0207. 3/4 sdo 1 st, 2 sls, coz, lav, dep emp, var, wc serv, churrasq, pisc, 2 gar, 2 elev, sl de festa, playground. R\$ 350 mil. AV 00900.

TERTULIANO RÉGO - C.1098. F.3203-2800. Plantão sáb/dom. Apto amplo, vent, sl p/2 amb, 3/4 (1 ste), wc soc, demais deps, 2 gar, ld/sombra, lazer. R\$ 240 mil. TR 16796.

CAIO FERNANDES - C.1191. F.4008-0001. www.caiofernandes.com.br. Plantão sábado/dom/feriados das 8 às 17h. Bom apto 75m2, 3/4 sdn 1 ste, sl, coz, 1 vg gar, R\$ 125 mil ac CEF. APV.17102.

CAIO FERNANDES - C.1191. F.4008-0001. www.caiofernandes.com.br. Plantão sábado/dom/feriados das 8 às 17h. Ótm apto 124m2, 3/4 sdo 1 suít, + dep emp, ar lazer, elev, pilotis, 2 vgs gar, ac CEF R\$ 270 mil. APV.15960.

LI IMÓVEIS - C.1601. F. 3092-6600/9129-5031. Apto c/3/4 sd 2 sts, sl esc, 2 vgs ggem, coz, var.

CAIO FERNANDES - C.1191. F.4008-0001. Plantão sábado/dom/feriados das 8 às 17h. www.caiofernandes.com.br. Ótm apto, 80m2 3/4 sdn 1 ste, sl p/2 amb, coz c/ arm, boa ar, lazer, elev, R\$ 170 mil. Ac Cef. APV17025.

+ de 3 Quartos

PROCURADORIA DE IMÓVEIS - C.998. F.4006-3838/8869-4967. Plantão sáb/dom. 4 sts c/ arm, sl p/4 amb, var, lav, coz c/ arm, ar laser, próx a shopping e superm. R\$ 600 mil. APV-659.

PROCURADORIA DE IMÓVEIS - C.998. F.4006-3838/8869-4967. Plantão sáb/dom. Cobert, 4/4(3 st, 1 master), sl/4 amb, lav, var, terr c/pisc e wc de apoio. Excl loc, próx a Shopping. R\$ 1.200.000,00. APV-929.

JM CORRETOR DE IMÓVEIS- C.1959.

www.imoiveisempre.com.br. F.9966-0834/8828-4614. Vende-se blo Apartam ótma localiz, alt padrão, estiliz, and alto, elev panoram. 4 suítes (tdas c/var), escrit, lavab, ficam móveis fixos, pis, márm, ste mást(c/3 closets+arms), sl p/4 amb, var incorp, 1 sl íntim ou som, suítes (arms+var+blindex), cpa, coz/arm, dep compl, ar serv, granito, coz aux, dp, empreg, desp(02), 4 vgs gar, pisc, slão ísta, 2 elev, churrasq, gerad, port 24 hrs. APV.795.

JM CORRETOR DE IMÓVEIS- C.1959.

www.imoiveisempre.com.br. F.9966-0834/8828-4614. Vende-se Apartam 4 sts, alto padrão, 1 p/ and, requint, andar alto, bla vista, lavabo, móveis fixos, porcel, ste, mást (closet + hidr + blindex), cpa, coz/arm, dep compl, ar serv, granito, coz aux, dp, empreg, desp(02), 4 vgs gar, pisc, slão ísta, 2 elev, churrasq, gerad, port 24 hrs. APV.795.

1.1 Candelária
ABREU & ABREU IMÓVEIS
LUCIO ABREU - C.051. F. 9982-9399/3222-9922. Exc loc no alto da Candel, alto padrão de acabto, arms em todos cômodos, um apto por andar, 290m2 de ar privat, sl p/3 amb, c/ linda vista panor. de Natal, lavb, 4 ste (1 master c/ var) coz, desp, ar serv, sl fest, sl jogos, piscinas adulto/crianças, sauna, quad poliesp, churras c/ área apoio, 4 vag cob de gar e qto p/ desp R\$ 800 mil.

TERTULIANO RÉGO- C.1098.J. F.3203-2800. Plantão sáb/dom. Andar alto, magnífica vista, amplo apto, sl 4 amb/var, lav, 4 sts, d+deps, 4 garris, lzer. R\$ 850 mil. TR 16626.

TERTULIANO RÉGO- C.1098.J. F.3203-2800. Plantão sáb/dom. Exc apt, andar alto, sl 4 amb, lav, 4 ste, demais dep, 4 gar, ld, lomb, lazer. R\$ 740 mil. TR16925.

Capim Macio

1 Quarto

VALOR IMÓVEIS RN- Creci 1833. F.3201-3000. Apt novo, 1 st, sl, var, coz, 1 gar, c/vista p/ mar, próx a Rota do Sol. R\$ 120 mil. AV-4006.

Capim Macio

1 Quarto

VALOR IMÓVEIS RN- Creci 1833. F.3201-3000. Apt novo, 1 st, sl, var, coz, 1 gar, c/vista p/ mar, próx a Rota do Sol. R\$ 120 mil. AV-4006.

2 Quartos

SÓLIDA IMÓVEIS - C.0316/J.S. Plantão no F: 3133-4000. 2/4(1ste), em const, 56m2 sl, coz, wc, 1 vag, sl festa, pisc, fitness, estudo proposta p/financ. Ac carro popular. R\$ 150 mil, entr. JUN/11. SIVA2068.

2 Quartos

PROCURADORIA DE IMÓVEIS - C.998. F.4006-3838/8869-4967. Plantão sáb/dom. Apto c/75m2 de ar privat, 2/4 sdo 1 st, 1 vag cob, apto c/ reforma. R\$ 179 mil. APV1083.

JM CORRETOR DE IMÓVEIS- C.1959.

www.imoiveisempre.com.br. F.9966-0834/8828-4614. Vende-se Belo Apartam, Ar nobre, And Médio baixo, fino Acabam, estilizado, 1 suít mást + 1 quarto social, WC social(espelho + blindex + granit + armars) piso porcelanato. Suít mást(c/ closet amplo + espel + armars), sla p/ 2 ambientes (sanc + painel+espelho), varanda incorp, cpa coz(cub/granit+mesa vidro+armars). Ar serv, dep compl, ent serv, 2 vags garag, piscin, slão ísta, 2 elevadrs, churrasq, Q. Poliespor, Campo, Port 24 hrs, APV3026(KO).

LC EMP. IMOB - C.1597-J. F.3206-6323/9401-2755/8899-6169. Vdo apt c/ sl p/ 2 amb, 2/4 s/1 ste, wc soc, var, coz c/ arm, 2 pisc, 1 vg gar. R\$ 165 mil. LC32.

PERES & PERES IMÓVEIS- C.1607. F.4006-0207. 2/4 sdn 1 st, sl, coz, copa, var, ar serv, pisc, 1 gar, 1 elev, 70m2. R\$ 125 mil. AV 01742.

VALOR IMÓVEIS RN- Creci 1833. F.3201-3000. Apt 2/4, sl, coz, ar/serv, dep emp, próx ao Artesanato Potiguar. R\$ 115 mil. AV-4007.

TERTULIANO RÉGO- C.1098.J. F.3203-2800. Plantão Sáb/Dom. Oport, em const, sl 2 amb, 2/4 (1 st), wc soc, d+ deps, gar, lzer, pagto facilit. R\$ 160 mil. TR 15722.

TERTULIANO RÉGO- C.1098.J. F.3203-2800. Plantão Sáb/Dom. Exc loc, sl 2 amb, 2/4, wc soc, d+deps, gar, lzer. R\$ 90 mil. TR 15376.

CAIO FERNANDES - C.1191. F.4008-0001. Plantão sábado/dom/feriados das 8 às 17h. www.caiofernandes.com.br. Apto 80m2, 2/4 sdn 1 ste, sl p/2 amb, coz c/ arm, dep emp, pilotis, seg 24h, R\$ 145 mil. APV.16160.

CAIO FERNANDES - C.1191. F.4008-0001. Plantão sábado/dom/feriados das 8 às 17h. www.caiofernandes.com.br. Apto novo, 56m2, 2/4 sd 1 ste, sl, wc soc, coz, ar serv, 1 vg gar, elev, seg 24h, ar lazer R\$ 185 mil. APV.16103.

CAIO FERNANDES - C.1191. F.4008-0001. Plantão sábado/dom/feriados das 8 às 17h. www.caiofernandes.com.br. Apto em prédio luxuoso, todo ambientado, 56m2, 2/4, sl, coz c/ arms, 1 vaga gar, R\$ 190 mil. APV.16236.

CAIO FERNANDES - C.1191. F.4008-0001. Plantão sábado/dom/feriados das 8 às 17h. www.caiofernandes.com.br. Apto novo, 56m2, 2/4 sd 1 ste, sl, wc soc, coz, ar serv, 1 vg gar, elev, seg 24h, ar lazer R\$ 185 mil. APV.16103.

CAIO FERNANDES - C.1191. F.4008-0001. Plantão sábado/dom/feriados das 8 às 17h. www.caiofernandes.com.br. Apto novo, 56m2, 2/4 sd 1 ste, sl, wc soc, coz, ar serv, 1 vg gar, elev, seg 24h, ar lazer R\$ 185 mil. APV.16103.

CAIO FERNANDES - C.1191. F.4008-0001. Plantão sábado/dom/feriados das 8 às 17h. www.caiofernandes.com.br. Apto novo, 56m2, 2/4 sd 1 ste, sl, wc soc, coz, ar serv, 1 vg gar, elev, seg 24h, ar lazer R\$ 185 mil. APV.16103.

CAIO FERNANDES - C.1191. F.4008-0001. Plantão sábado/dom/feriados das 8 às 17h. www.caiofernandes.com.br. Apto novo, 56m2, 2/4 sd 1 ste, sl, wc soc, coz, ar serv, 1 vg gar, elev, seg 24h, ar lazer R\$ 185 mil. APV.16103.

CAIO FERNANDES - C.1191. F.4008-0001. Plantão sábado/dom/feriados das 8 às 17h. www.caiofernandes.com.br. Apto novo, 56m2, 2/4 sd 1 ste, sl, wc soc, coz, ar serv, 1 vg gar, elev, seg 24h, ar lazer R\$ 185 mil. APV.16103.

CAIO FERNANDES - C.1191. F.4008-0001. Plantão sábado/dom/feriados das 8 às 17h. www.caiofernandes.com.br. Apto novo, 56m2, 2/4 sd 1 ste, sl, wc soc, coz, ar serv, 1 vg gar, elev, seg 24h, ar lazer R\$ 185 mil. APV.16103.

CAIO FERNANDES - C.1191. F.4008-0001. Plantão sábado/dom/feriados das 8 às 17h. www.caiofernandes.com.br. Apto novo, 56m2, 2/4 sd 1 ste, sl, wc soc, coz, ar serv, 1 vg gar, elev, seg 24h, ar lazer R\$ 185 mil. APV.16103.

CAIO FERNANDES - C.1191. F.4008-0001. Plantão sábado/dom/feriados das 8 às 17h. www.caiofernandes.com.br. Apto novo, 56m2, 2/4 sd 1 ste, sl, wc soc, coz, ar serv, 1 vg gar, elev, seg 24h, ar lazer R\$ 185 mil. APV.16103.

CAIO FERNANDES - C.1191. F.4008-0001. Plantão sábado/dom/feriados das 8 às 17h. www.caiofernandes.com.br. Apto novo, 56m2, 2/4 sd 1 ste, sl, wc soc, coz, ar serv, 1 vg gar, elev, seg 24h, ar lazer R\$ 185 mil. APV.16103.

CAIO FERNANDES - C.1191. F.4008-0001. Plantão sábado/dom/feriados das 8 às 17h. www.caiofernandes.com.br. Apto novo, 56m2, 2/4 sd 1 ste, sl, wc soc, coz, ar serv, 1 vg gar, elev, seg 24h, ar lazer R\$ 185 mil. APV.16103.

1.1 Capim Macio
3 Quartos

CRECI 1350 - 3/4 (2 suítes), 2 vgs, sombra, 96m2 por trás do B. do Brasil e Caixa. R\$ 135 mil. Ac. financiamento. F: 9431-6287

HENRIQUE VIEIRA- C.2704. 17ª Reg. F.3231-4458/9115-6658. Mediterrâneo lbiza, var, sla, wc, 3/4 sd 01 ste. R\$ 300 mil.

PROCURADORIA DE IMÓVEIS - C.998. F.4006-3838/8869-4967. Plantão sáb/dom. Apto c/95m2, 3/4 sdo 1 ste, sl p/2 amb, wc soc, ar lazer e seg compl, andar alto. R\$ 315 mil. APV1115.

JM CORRETOR DE IMÓVEIS- C.1959.

www.imoiveisempre.com.br. F.9966-0834/8828-4614. Vende-se belo Apartam - exc localiz, fino acabam, elegante, estilizado, and.médio, 3 sts, lavab, pisc, granito+car, ste mást (c/ closet+hidro,espel), sla p/4 amb (sanc+estant), varand, suítes (cortinas+blind), cpa/coz (cub.granit), ar serv, dep emp, 3 vgs ggm, pisc, slão ísta, s.jogos, 2 elev, churrasq, q.poliespor, port.24hrs. APV4025.

JM CORRETOR DE IMÓVEIS- C.1959.

www.imoiveisempre.com.br. F.9966-0834/8828-4614. Vende-se belo Apartam, 3 suítes, and médio, 148m2, conf, bla ar lazer, var, 2 vgs gar, Bla vista Ntal, Mª Altan, sl 3 amb, estiliz, cop,coz(arms+bsnc gran+cba+msa vdr), desp, dep compl, ar.serv. Entr serv, Roupeir, ste(arms), 3ª ste master, (clo+arms+blind), Bla ar lazer, 2 pisc, qdra poli P.G, 2 slão fest, acad ginás, sauna, port 24 hs, 2 elev. ÁPV3065.

SOUSA & AMARAL - C.2502. F.3082-1949/9100-0096. Ap 3/4 sdn 1 ste, sl p/ 2 amb, wc soc, coz, ar serv, dep emp, 2 vg gar. AP025F.

LC EMP. IMOB - C.1597-J. F.3206-6323/9401-2755/8899-6169. Vdo apt c/ sl p/ 2 amb, 3/4 s/1 ste, 2 semi-suít, copa/coz, wc soc, dep emp, 2 vg gar, elev. R\$ 370 mil. LC.84.

LC EMP. IMOB - C.1597-J. F.3206-6323/9401-2755/8899-6169. Vdo apt c/ sl p/ 2 amb, 3/4 s/1 ste, dep emp, var, 2 gar. R\$ 300 mil. LC25.

PERES & PERES IMÓVEIS- C.1607. F.4006-0207. 3/4 sdo 2 ste, 1 sl, coz, ar serv, 2 gars, 100m2. R\$ 155 mil. AV 01741.

PERES & PERES IMÓVEIS- C.1607. F.4006-0207. 3/4 sdo 2 sts, 3 sls, coz, escrit, ar/serv, churras, pisc, 2 gar, 2 elevs, sl festa, playg, R\$ 320 mil. AV-01681.

PERES & PERES IMÓVEIS- C.1607. F.4006-0207. 3/4 sdo 2 sts, 3 sls, coz, escrit, ar/serv, churras, pisc, 2 gar, 2 elevs, sl festa, playg, R\$ 320 mil. AV-01681.

PERES & PERES IMÓVEIS- C.1607. F.4006-0207. 3/4 sdo 2 sts, 3 sls, coz, escrit, ar/serv, churras, pisc, 2 gar, 2 elevs, sl festa, playg, R\$ 320 mil. AV-01681.

PERES & PERES IMÓVEIS- C.1607. F.4006-0207. 3/4 sdo 2 sts, 3 sls, coz, escrit, ar/serv, churras, pisc, 2 gar, 2 elevs, sl festa, playg, R\$ 320 mil. AV-01681.

PERES & PERES IMÓVEIS- C.1607. F.4006-0207. 3/4 sdo 2 sts, 3 sls, coz, escrit, ar/serv, churras, pisc, 2 gar, 2 elevs, sl festa, playg, R\$ 320 mil. AV-01681.

PERES & PERES IMÓVEIS- C.1607. F.4006-0207. 3/4 sdo 2 sts, 3 sls, coz, escrit, ar/serv, churras, pisc, 2 gar, 2 elevs, sl festa, playg, R\$ 320 mil. AV-01681.

PERES & PERES IMÓVEIS- C.1607. F.4006-0207. 3/4 sdo 2 sts, 3 sls, coz, escrit, ar/serv, churras, pisc, 2 gar, 2 elevs, sl festa, playg, R\$ 320 mil. AV-01681.

PERES & PERES IMÓVEIS- C.1607. F.4006-0207. 3/4 sdo 2 sts, 3 sls, coz, escrit, ar/serv, churras, pisc, 2 gar, 2 elevs, sl festa, playg, R\$ 320 mil. AV-01681.

PERES & PERES IMÓVEIS- C.1607. F.4006-0207. 3/4 sdo 2 sts, 3 sls, coz, escrit, ar/serv, churras, pisc, 2 gar, 2 elevs, sl festa, playg, R\$ 320 mil. AV-01681.

PERES & PERES IMÓVEIS- C.1607. F.4006-0207. 3/4 sdo 2 sts, 3 sls, coz, escrit, ar/serv, churras, pisc, 2 gar, 2 elevs, sl festa, playg, R\$ 320 mil. AV-01681.

PERES & PERES IMÓVEIS- C.1607. F.4006-0207. 3/4 sdo 2 sts, 3 sls, coz, escrit, ar/serv, churras, pisc, 2 gar, 2 elevs, sl festa, playg, R\$ 320 mil. AV-01681.

PERES & PERES IMÓVEIS- C.1607. F.4006-0207. 3/4 sdo 2 sts, 3 sls, coz, escrit, ar/serv, churras, pisc, 2 gar, 2 elevs, sl festa, playg, R\$ 320 mil. AV-01681.

PERES & PERES IMÓVEIS- C.1607. F.4006-0207. 3/4 sdo 2 sts, 3 sls, coz, escrit, ar/serv, churras, pisc, 2 gar, 2 elevs, sl festa, playg, R\$ 320 mil. AV-01681.

PERES & PERES IMÓVEIS- C.1607. F.4006-0207. 3/4 sdo 2 sts, 3 sls, coz, escrit, ar/serv, churras, pisc, 2 gar, 2 elevs, sl festa, playg, R\$ 320 mil. AV-01681.

PERES & PERES IMÓVEIS- C.1607. F.4006-0207. 3/4 sdo 2 sts, 3 sls, coz, escrit, ar/serv, churras, pisc, 2 gar, 2 elevs, sl festa, playg, R\$ 320 mil. AV-01681.

PERES & PERES IMÓVEIS- C.1607. F.4006-0207. 3/4 sdo 2 sts, 3 sls, coz, escrit, ar/serv, churras, pisc, 2 gar, 2 elevs, sl festa, playg, R\$ 320 mil. AV-01681.

PERES & PERES IMÓVEIS- C.1607. F.4006-0207. 3/4 sdo 2 sts, 3 sls, coz, escrit, ar/serv, churras, pisc, 2 gar, 2 elevs, sl festa, playg, R\$ 320 mil. AV-01681.

PERES & PERES IMÓVEIS- C.1607. F.4006-0207. 3/4 sdo 2 sts, 3 sls, coz, escrit, ar/serv, churras, pisc, 2 gar, 2 elevs, sl festa, playg, R\$ 320 mil. AV-01681.

PERES & PERES IMÓVEIS- C.1607. F.4006-0207. 3/4 sdo 2 sts, 3 sls, coz, escrit, ar/serv, churras, pisc, 2 gar, 2 elevs, sl festa, playg, R\$ 320 mil. AV-01681.

PERES & PERES IMÓVEIS- C.1607. F.4006-0207. 3/4 sdo 2 sts, 3 sls, coz, escrit, ar/serv, churras, pisc, 2 gar, 2 elevs, sl festa, playg, R\$ 320 mil. AV-01681.

PERES & PERES IMÓVEIS- C.1607. F.4006-0207. 3/4 sdo 2 sts, 3 sls, coz, escrit, ar/serv, churras, pisc, 2 gar, 2 elevs, sl festa, playg, R\$ 320 mil. AV-01681.

PERES & PERES IMÓVEIS- C.1607. F.4006-0207. 3/4 sdo 2 sts, 3 sls, coz, escrit, ar/serv, churras, pisc, 2 gar, 2 elevs, sl festa, playg, R\$ 320 mil. AV-01681.

PERES & PERES IMÓVEIS- C.1607. F.4006-0207. 3/4 sdo 2 sts, 3 sls, coz, escrit, ar/serv, churras, pisc, 2 gar, 2 elevs, sl festa, playg, R\$ 320 mil. AV-01681.

PERES & PERES IMÓVEIS- C.1607. F.4006-0207. 3/4 sdo 2 sts, 3 sls, coz, escrit, ar/serv, churras, pisc, 2 gar, 2 elevs, sl festa, playg, R\$ 320 mil. AV-01681.

PERES & PERES IMÓVEIS- C.1607. F.4006-0207. 3/4 sdo 2 sts, 3 sls, coz, escrit, ar/serv, churras, pisc, 2 gar, 2 elevs, sl festa, playg, R\$ 320 mil. AV-01681.

PERES & PERES IMÓVEIS- C.1607. F.4006-0207. 3/4 sdo 2 sts, 3 sls, coz, escrit, ar/serv, churras, pisc, 2 gar, 2 elevs, sl festa, playg, R\$ 320 mil. AV-01681.

JM Escritório imobiliário
www.imoiveisempre.com.br
LAGOA NOVA - VENDE-SE BELO APARTAMENTO
APV 4080 (A) Estilizada, ótima Localiz., Bela Vista Panorâm., L. Sombra, And. Alto, Varand(incorp), 1 SUÍT (Wc+Armas+espel + Blind + granit), 2/4 Social, Sla 2 Ambients, WC Social, Cozi. Compl. (armars+pia granit), Ar. Serv., 1 Vga, Ótima Ar.Lazer: Pisc., S. Festa, Churrasq., P.Ground, Jard., Elevadrs, R.Pavim., Exc. Val. Cond.
Fones: (084) 9966-0834/8828-4614

1.1 Cidade Alta
CAIO FERNANDES - C.1191. F.4008-0001. Plantão sábado/dom/feriados das 8 às 17h. www.caiofernandes.com.br. Apto 79m2, 3/4 sd 1 ste, sl p/2 amb, wc soc, coz, elev, pilotis, seg 24h, R\$ 150 mil, ac CEF. APV.16159.

Cidade da Esperança

2 Quartos

TERTULIANO RÉGO- C.1098.J. F.3203-2800. Plantão Sáb/Dom. Ótimo apto, sl, 2/4, wc soc, d+dep, gar, lzer. R\$ 100 mil. TR 17279

Cidade Jardim

2 Quartos

PROCURADORIA DE IMÓVEIS - C.998. F.4006-3838/8869-4967. Plantão sáb/dom. Cond Mar do Sul, ap, terr, 2/4 + d.e., doc em ordem. R\$ 110 mil. APV794.

Cidade Satélite

LOPES CORRETOR DE IMÓVEIS - C.2977. F.3208-8882/9184-6461. Vde



Abreu

BrasilBrokers

CRECI 2639J
17ª Região

CORRETOR
ON LINE

todos os dias - www.abreumoveis.com.br

O imóvel que você procura está aqui.

LOCAÇÃO

APARTAMENTOS

3 DORMITÓRIOS

PONTA NEGRA

(AB-1312) Cd Village de Ponta Negra com 3/4 sendo 1 suite, wc social, sala p/ 2 ambientes, garagem, wc social, cozinha e área de serviço. RS 800,00 + taxas.

NOVA PARNAMIRIM

(AB-2975) Golden Valley, 3/4 sendo 1 suite, sala, coz, área serv e 1 garagem. Valores a partir de 550,00.
(AB-4198) Itamaraty, 3/4 sendo 1 suite, sala, coz, área serv, 1 wc social e 1 garagem. Valor = 600,00

(AB-2150) Jardins do Sul, 3/4, sendo 1 suite, 1 sala, cozinha, varanda, área serviço, 1 garagem, 60 m², valores a partir de RS: 450,00

(AB-5247) California Gardens, 3/4, sendo 1 suite, 1 sala, cozinha, varanda, área serviço, 1 garagem, 70 m², RS: 1.000,00

(AB-5262) Cond. Praias do Sul, 3/4, sendo 1 ste, 1 sala, coz, área serv, 1 wc social, varanda e 1 gar. RS: 650,00

NOVA PARNAMIRIM

(AB-5288) Cond. Esplanada dos Jardins, 3/4, sendo 1 suite, 1 sala, cozinha, área serviço, 1 garagem, 63 m², RS: 470,00

EMAÚS

(AB-3339) Icaro c/ 3/4 s/ 1 suite, 1 wc social, sala, varanda, cozinha, área de serviço, 1 garagem. RS 550,00.

CAPIM MACIO

(AB-4928) Paradise Gardens, 3 quartos, sendo 1 suite, 1 sala, cozinha, dep. empregada, varanda, wc serviço, área serviço, 1 garagem(ns), RS: 1.200,00
(AB-1154) Cond. Ilha do Atlântico, 3/4, sendo 1 suite, 2 salas, cozinha, varanda, área serviço, 1 garagem, Valor RS: 600,00

LAGOA NOVA

(AB-0480) Villaggio di Roma, 3/4, sala, coz, área serv, 1 wc social e 1 gar. Valor = 750,00

(AB-1808) Res. Vitoria, 2/4, sendo 1 suite, WC social, sala, coz e área de serv, 1 gar. Valor 900,00.

NEOPOLIS

(AB-0844) Temos apart. no Res. Neopolis, 3/4, sala, cozinha, área serviço, 1 garagem, Valores a partir de 500,00.

(AB-5263) Paul Cezanne, 3/4 sendo 1 ste, sala, coz, área serv, 1 wc social e 2 garag. Valor 1.400,00

TIROL

(AB-5300) Cond. Por do Sol, 3/4, sendo 1 ste, sala, coz, área serv, 1 wc social, dep. empreg. e 1 gar. Valor = 900,00

2 DORMITÓRIOS

PONTA NEGRA

(AB-4969) Ed. Luxor Ponta Negra, 2/4 sendo 1 ste, sala, coz, área serv, 1 wc social, vista para o mar, 1 garag. Valor = 1.200,00.

(AB-4299) Therramare, 2 quarto(s), sendo 1 suite(s), 1 sala(s), cozinha, área serviço, 1 garagem(ns), RS: 600,00

(AB-5191) Ed. Verano Ponta Negra, 2 quartos, sendo 1 suite, 1 sala, cozinha, varanda, wc social, área serviço, 1 garagem, 56 m², Valores a partir de: RS: 700,00

(AB-1532) Central Park, 2/4, sal, coz, área serv, 1 wc social, 1 gar. Valor 600,00

NOVA PARNAMIRIM

(AB-4331/3977) Praia Bela, 2/4, sala, coz, área serv, 1 wc social e 1 garagem. Valores a partir de 700,00.

(AB-5197) Ed. Dom Wagner, 2 quartos, 1 sala, cozinha, wc serviço, área serviço, churrasqueira, piscina, 1 garagem), 60,15 m², Valor = RS: 700,00

TIROL

(AB-4766) Ed. Ruth Galvão, 2/4 sendo 1 suite, sala, coz, área serv, 1 wc social e 1 garagem. Valor = 750,00

CAPIM MACIO

(AB-3513) Morada dos Colibris, 3 quarto(s), sendo 1 suite, 1 sala(s), cozinha, wc serviço, área serviço, RS: 650,00

(AB-1375-5271) Mar do Sul, 2/4, 1 sala, copa, dep. empregada, área serviço, 1 garagem, valores a partir de 600,00

(AB-5275) Ed. Claude Monet, 2/4, sendo 1 suite, 1 sala, cozinha, área serviço, 2 garagens, 57 m², RS: 800,00

CIDADE SATÉLITE

(AB-5184) Ed. Sun Towers, 2 quarto, sendo 1 suite, 1 sala, cozinha, wc social, área serviço, 1 garagem, 55 m², RS: a partir de 650,00.

(AB-5234) Jardim Satélite, 2 quartos, 1 sala, cozinha, wc serviço, área serviço, 1 garagem, 50 m², Valores a partir de: RS: 550,00

(AB-5198-5270) Temos apart. no Villaggio Verita, 2/4, sala, coz, área serv, 1 wc social, 1 garag. Valores a partir de 450,00.

PETRÓPOLIS

(AB-0795) Ed. Pres. Roosevelt, 2/4, sala, coz, área serv, 1 wc social, 1 wc serviço e 1 garagem. Valor = 750,00.

CENTRO

(AB-2624) Ed. Sisal, 2 quartos, 1 sala, dep. empregada, área serviço, 1 garagem, RS: 500,00

BARRO VERMELHO

(AB-5278) Ed. Meridien, 2/4, sendo 1 suite, 1 sala, cozinha, varanda, área serviço, churrasqueira, piscina, 1 garagem 60 m², RS: 850,00

1 DORMITÓRIO

PONTA NEGRA

(AB-3823) Terrazzo excelente flat com 1/4, 1 wc, 1 sal c/ 2 amb, coz, var. garag. Valor = a partir de 1.500,00.

(AB-4169 e 4170) Flats no Ed. Araçá com 1 ste, sal p/ 2 amb. coz. Valor = 2.000,00

(AB-4567) Yacht Village, 1/4, sala, coz, área serv, cozinha, varanda e 1 garag. Valor = 1.200,00

(AB-3486) Paradise Residence, 1 quarto(s), sendo 1 suite(s), 1 sala(s), cozinha, varanda, piscina, 1 garagem, sl. de festa, tv a cabo, RS: 1500,00

CIDADE ALTA

Temos KITSNETS Por trás das Lojas Riachuelo com quarto e banheiro. A partir de RS 260,00

PETRÓPOLIS

(AB-5101-5216-5217) Dispostos de apart. no Ed. Ocean View, 1/4, sala, coz, 1 wc social e 1 garagem. Valor = 1.000,00.

PRAIA DO MEIO

(AB-5202) Ed. Ayambra Residence, 1 quarto, sendo 1 suite, 1 sala, cozinha, 1 garagem, RS: 700,00

LAGOA NOVA

(AB-5185) Res. Costa Barreto, 1 quarto, 1 sala, cozinha, wc social, área serviço, 1 garagem(ns), RS: 620,00

NEOPOLIS

(AB-4494) Rua Murici, 1 quarto, 1 sala, cozinha, wc social, área serviço, 1 garagem, RS: 365,00

CASAS

5 OU + DORMITÓRIOS

DIX-SEPT ROSADO

(AB-5280) R. Abílio Deodato do Nascimento, 7/4, 1 sala, cozinha, copa, área serviço, 5 garagens, 260,67 m², RS: 1.650,00

4 DORMITÓRIOS

PONTA NEGRA

(AB-3722) Av. Eng. Roberto Freire 4/4 sendo 3 suit, 1WC social, área serv. churrasq. Piscina, jardim ext. Valor = 600,00 a Diária

(AB-4609) R. Praia de Caraúbas, 4/4 sendo 2 stes, sala p/ 2 amb. cozinha, área serviço, 1 garag, mobília-do. Valor = 1.400,00.

CAPIM MACIO

(AB-4722) casa em Cond. Fechado, com 4 suites, closet, 3 salas, área serv. coz, dep. empreg. despensa, 2 garagens. Valor = 2.300,00.

LAGOA NOVA

(AB-5138) Rua Dr. João Abdon, 4 quarto(s), sendo 2 suite(s), closet, 1 sala(s), cozinha, dep. empregada, wc serviço, área serviço, 7 garagem(ns), 0 m², RS: 4.000,00

CANDELÁRIA

(AB-5181) Rua João Paulo II, 4 quartos, sendo 2 suites, 1 sala, cozinha, dep. empregada, wc serviço, área serviço, piscina, 4 garagens, 900 m², RS: 8.000,00

MORRO BRANCO

(AB-5201) R. Dra. Isabel Nunes, 4 quarto(s), sendo 2 suite(s), 3 sala(s), cozinha, dep. empregada, escritório, área serviço, piscina, 8 garagens, 305 m², RS: 2.500,00.

3 DORMITÓRIOS

PONTA NEGRA

(AB-5155) Rua Praia de Cotovelo, 3 quarto(s), sendo 1 suite(s), 1 sala(s), cozinha, dep. empregada, varanda, wc serviço, área serviço, 1 garagem, 366 m², RS: 1.300,00

(AB-5248) Rua Praia de Boa Viagem, 3/4, sendo 1 suite, 2 salas, cozinha, varanda, dep. empregada, 4 garagens, RS: 1.200,00

(AB-5250) Rua da Praia, 3/4, sendo 1 suite, 1 sala, cozinha, área serviço, 2 garagens, 160 m², RS: 250,00 a diária.

EMAÚS

(AB-5289) Rua Aeroporto de Guararapes, 3/4 sendo 1 suite, sala, coz, área serv, 1 wc social e 1 garagem. Valor = 700,00

CAPIM MACIO

(AB-4347) R. Dr. José Xavier da Cunha, com 3 stes com armários, sala p/ 3 amb. coz, área serv, dep. emp, desp. escritório, 2 wc sociais, pergolado, churrasq. var. Valor = 4.000,00.

(AB-4631) Rua Prof. Antonio Henrique de Melo, 3 quartos, sendo 1 suite, 2 salas, cozinha, dep. empregada, escritório, varanda, área serviço, 2 garagem(ns), 0 m², RS: 1.600,00

CIDADE JARDIM

(AB-5324) 3/4, sendo 1 suite, 2 salas, coz, área serv, piscina, 3 garag., RS: 2.700,00

LAGOA NOVA

(AB-4680) R. Jerônimo Câmara com 3 qtos sendo 1 suite, 2 sala, cozinha, wc social, escritório, área de serviço, piscina e garagem p/ 4 carros. Valor = 1.900,00.

(AB-4852) Av. Lima e Silva, 3 quarto(s), sendo 1 suite(s), 1 sala(s), cozinha, copa, dep. empregada, área serviço, 1 garagem, 190 m², RS: 3.500,00

(AB-5302) Av. Romualdo Galvão, 3/4, sendo 1 suite, 2 salas, cozinha, dep. empregada, área serviço, 5 garagens, 230 m², RS: 3.000,00

(AB-5315) Rua Milton Santos, 3/4, sendo 1 suite, 1 sala, cozinha, dep. empregada, escritório, área serviço, 4 garag, RS: 1.300,00

QUINTAS

(AB-671) Praça Alm. Gonçalves, 3/4, sendo 2 suites, 2 salas, cozinha, área serviço, RS: 600,00

CANDELÁRIA

(AB-5162) Rua Paulo Lyra, 3 suites, 2 salas, dep. empregada, wc serviço, área serviço, 5 garagens, , RS: 2.000,00.

(AB-5274) R. Israel Oliveira da Silva, 3/4, sendo 1 ste, 2 sls, coz, copa, área serv, desp, piscina, 2 garag, 300 m², RS: 3.000,00

BARRO VERMELHO

(AB-5249) Rua Des. Regulo Tinoco, 3/4, sendo 1 suite, 1 sala, cozinha, copa, dep. empregada, wc servi ço, área serviço, 6 garagens, 200 m², RS: 1.450,00

PRAIA DE BÚZIOS

(AB-5240) Rua das Orquídeas, 3/4, sendo 1 suite, 1 sala, cozinha, varanda, área serviço, 3 garagens, 228 m², RS: 2.500,00

TIROL

(AB-5265) R. Ceara-Mirim, 3/4, sendo 1 ste, 3 sal, cozinha, dep. emp, varanda, wc serviço, área serviço, 2 gar. 150 m², RS: 3.500,00

2 DORMITÓRIOS

PONTA NEGRA

(AB-4861) R. Jose Francisco de Figueiredo, 2/4, sala, coz, área serv, 1 wc social, varanda e 1 garag. Valor = 1.000,00.

(AB-2163) Rua Santo André, 2/4, sendo 1 suite, 1 sala, cozinha, área serviço, 1 garagem, RS: 600,00

VENDA

APARTAMENTOS

5 OU + DORMITÓRIOS

BARRO VERMELHO

(AP00415) 5/4(4sts), mobiliado, clos, 3sls, coz/copa, armários nos quartos, lavabo, dep. emp, escrit, var, wc serv, á. serv, desp, churr, pisc, 4vg, 2elev, sl. festa, playgnd, qd. poli, sist. seg, tv cabo, 400m², RS 740mil

TIROL

(AP00998) 5/4(3sts), closet, 2salas, coz, copa, dep. emp, área serv, pisc, 3vg, sl. festa, playgnd, qd. poli, 186,64m², RS 600mil

4 DORMITÓRIOS

TIROL

(AP01027) 4/4(3suites), closet, 2sls, bancadas em granito, ampla varanda, andar alto, lado sombra, coz, dep. emp, área serv, churr, pisc, 3vg, 6elev, sl. festa, playgnd, qd. poli, 186,64m², RS 600mil

PETRÓPOLIS

(AP00996) 4suites, 1sl, coz, var, área serv, pisc, elevadores, sl. festa, playgnd, 267m², RS550mil

CANDELÁRIA

(AP01016) 4/4(2sts), closet, 1sl, coz, dep. emp, wc serv, área serv, pisc, 3vg, 2elev, sl. festa, playgnd, 142,78m², RS490mil

(AP00890) 4suites, clos, 3sls, coz, copa, arm.qrto, dep. emp, var, wcsv, desp, churr, pisc, 4vg, 2elev, ger, playgnd, qd. poli, 330,11m², RS 900mil

(AP00937) 4/4(4sts), clos, 3sls, coz, copa, dep. emp, var, wcsv, á. serv, desp, churr, pisc, 4vg, 2elev, sl. festa, ger, qd. poli, sist. seg, 248,58m², RS 700mil

(AP01016) 4/4(2sts), closet, 1sl, coz, dep. emp, wc serv, área serv, pisc, 3vg, 2elev, sl. festa, playgnd, 142,78m², RS 490mil

LAGOA NOVA

(AP00965) 4suites, clos, 1 sl, coz, dep. emp, var, wc serv, á. serv, desp, churr, pisc, 3vg, 2 elev, sl. de festa, ger, playgnd, qd. poli, sist. seg, 235m², RS 850mil

(AP00996) 4suites, 1sl, coz, var, área serv, pisc, elevadores, sl. festa, playgnd, 267m², RS 550mil

(AP00956) 4/4(3sts), 3sls, coz, dep. emp, var, wcsv, á. serv, desp, pisc, 2vg, 2elev, ger, sist. seg, 200m², RS 450mil

3 DORMITÓRIOS

PONTA NEGRA

(AP01009) 3/4(1suite), 2sls, coz, var, área serv, churr, pisc, 2vg, 2elev, sl. festa, playgnd, qd. poli, 91,67m², RS270mil

(AP01009) 3/4(1st), 2sls, coz, var, área serv, churr, pisc, 2vg, 2elev, sl. festa, playgnd, qd. poli, 91,67m², RS 270mil

(AP00966) 3/4(1 st), 2 sls, coz, dep. empregada completa, área de serv, churr, pisc, 2vg, 3 elev, sl. de festa, gerador, playgnd, sist. seg, 93,64m², RS 275mil

(AP00930) 3/4(1st), 2 sls, coz, dep. emp, á. serv, churr, pisc, 2vg, 2elev, sl. festa, ger, pst.cooper, playgnd, qd. poli, sist. seg, 93m², RS 270mil

TIROL

(AP01012) 3/4(1st), ventilador teto, armário nos quartos 1sl, coz, dep. emp. completa, 98,21m², pode financiar, RS 220mil

(AP00957) 3/4(3sts), clos, 3sls, coz, copa, arm.qrto, dep. emp, escrit, var, wcsv, á. serv, desp, churr, pisc, 4vg, 2elev, sl. festa, ger, playgnd, qd. poli, sist. seg, tvcb, 282,06m², RS 750mil

(AP00943) 3/4(1st), clos, 2sls, coz, copa, arm.qt, dep. emp, wcsv, á. serv, desp, churr, pisc, 2vg, 2elev, sl. festa, playgnd, sist. seg, 170,86m², RS360mil

(AP00929) 3/4(1st), clos, 1sl, coz, copa, dep. emp, var, wc serv, á. serv, desp, 2vg, 1elev, sl. festa, ger, sist. seg, tv cb, 166m², RS 270mil

(AP00911) 3/4,(2sts), 1sl, coz, dep. emp, var, wcsv, á. serv, pisc, 2vg, 2elev, sl. festa, playgnd, sist. seg, tv cb, 92m², RS 310mil

(AP01012) 3/4(1st), ventilador teto, armário nos quartos 1sl, coz, dep. emp. completa, 98,21m², pode financiar, RS220mil

(AP01021) 3suites, sl p/ 3amb, coz ampla c/ armário, boz bwc, dep. emp. completa, escrit c/ bwc, churr, pisc, 2vg, 1elev, sl. festa, playgnd, qd. poli, nascente, 182,5m², 12pav, 2ap/andar, RS480mil

(AP01014) 3/4 (1st), 1sl, coz, 2vg, 1elev, 75m², RS175mil

NOVA DESCOBERTA
(AP01018) 3/4(1st), coz, c, armário quarto, sl. festa, playgnd, qd. poli, 75m², RS120mil

LAGOA NOVA
(AP00993) 3suites, closet, 2salas, coz, dep. emp, wc serv, área serv, desp, 184m², RS480mil

(AP01002) 3/4(1suite), 1sl, coz, mobília em todos os ambientes, escrit, área serv, desp, churr, 1vg, sl. festa, sist. seg, 83,33m², RS170mil

(AP01008) 3/4(1st), sl p/ 2amb, quartos e coz c/ armário, dep. emp. comp, área serv, desp, churr, pisc, 2vg, 2elev, sl. festa, qd. poli, sist. seg, 100m², RS295mil

(AP01015) 3/4(2sts), 1sl, coz, dep. emp, var, pisc, 2vg, 2elev, sl. festa, 98m², RS300mil

CANDELÁRIA
(AP00994) 3/4(1suite), 1sala, coz, dep. emp, var, área serv, pisc, 2vg, 1elev, sl. festa, qd. poli, 133,28m², RS250mil

(AP01000) 3/4(1suite), 1sala, coz, dep. emp, var, wc serv, área serv, desp, churr, pisc, 2vg, 186,06m², RS330mil

(AP01010) NATTURE CONDOMÍNIO CLUBE, andar alto, 3/4(1st), 1sl, coz, área serv, churr, pisc, 2vg, 2elev, sl. festa, pista cooper, playg, qd. poli, sist. seg, tv cabo, 56m², RS 149.000,00

1.1 Morro Branco

3 Quartos
PROCURADORIA DE IMÓVEIS - C.998. F.4006-3838/8869-4967. Plantão sáb/dom. Excel, apt c/ 80m2, 3/4 sdo 1 ste, sl p/2 amb, espetacular ár lazer, ac financ. CAIXA. R\$ 210 mil. APV.1101.

LC EMP. IMOB - C.1597-J. F.3206-6323/9401-2755/8899-6169. Apto c/sl p/3 amb, 3 sts, esc, arms, copa/coz c/arm, dep emp, 200m. R\$ 500 mil. LC.38.

LC EMP. IMOB - C.1597-J. F.3206-6323/9401-2755/8899-6169. Apto c/sl 2 amb, 3 ste, closet, arms nos qtos, copa/coz, wc soc, ár serv, gar 2 aut, gerador, elev. R\$ 250 mil. LC.62.

LC EMP. IMOB - C.1597-J. F.3206-6323/9401-2755/8899-6169. Vdo ap c/sl p/2 amb, 3/4, 1 ste, copa/coz c/arm, elev. R\$ 185 mil. LC19.

PERES & PERES IMÓVEIS - C.1607. F.4006-0207. 3/4, 2 sls, coz, dep emp, wc serv, ár serv, 1 gar, 100m2. R\$ 130 mil. AV-01586.

PERES & PERES IMÓVEIS - C.1607. F.4006-0207. 3/4, snd 1 st, closet, 2 slas, coz, arm no quarto, lav, dep emp, var, wc serv, ár serv, churrasq, pisc, 2 gar, 1 elev, sl de festa, 88 m2, R\$ 250 mil. AV 01720.

TERTULIANO RÉGO - C.1098J. F.3203-2800. Plantão Sáb/Dom. Otm local, sl, 3/4(2 sts), coz/arm, ár/serv, 2 gar. R\$ 130 mil. TR13458.

CAIO FERNANDES - C.1191. F.4008-0001. Plantão sábado/dom/feriados das 8 às 17h. www.caiofermandes.com.br. Bom apto, 78m2, 3/4 sd 2 sts, coz c/arm, 2 vgs de gar. Apenas R\$ 130 mil. Ac CEF. APV.16255.

CAIO FERNANDES - C.1191. F.4008-0001. Plantão sábado/dom/feriados das 8 às 17h. www.caiofermandes.com.br. Otm apto 85m2, 3/4 + dep emp, c/ elev, ac CEF R\$ 157 mil. APV.16764.

+ de 3 Quartos

TERTULIANO RÉGO - C.1098J. F.3203-2800. Plantão Sáb/Dom. Amplo apto, andar alto, sl 3 amb, var, lav, 4 sts, demais depts, 2 gar, lazer. R\$ 550 mil. TR16613.

Neópolis

LÚCIO ABREU - C.051. F.9982-9399/3222-9922. Novo, 96m2, var, sl p/ 2 amb, coz, ár serv, dep emp, 2 vag, ár lazer comp, seg tot R\$ 250 mil.

2 Quartos

HENRIQUE VIEIRA - C.2704. 17ª Reg. F.3231-4458/9115-6658. Apto, var, sl, 2/4 s/ 1 st, coz, 1 gar. R\$ 33 mil + SD.

HENRIQUE VIEIRA - C.2704. 17ª Reg. F.3231-4458/9115-6658. Apto, var, sla, 2/4 s/ 1 st, coz, 1 gar. R\$ 130 mil quitado.

SOUSA & AMARAL - C.2502. F.3082-1949/9100-0096. Repasse apto 2/4 entr em mar 2011 R\$ 25 mil + Saldo devedor. AP33.

PERES & PERES IMÓVEIS - C.1607. F.4006-0207. 2/4, 1 sl, coz, copa, arm no quarto, lav, dep emp, wc soc, 1 gar, 65m2. R\$ 100 mil. AV 01759.

TERTULIANO RÉGO - C.1098J. F.3203-2800. Plantão Sáb/Dom. Em const, andar alto, sl 2 amb, 2/4 (1 ste), wc soc, demais depts, gar, lazer. R\$ 127 mil. TR-16149.

TERTULIANO RÉGO - C.1098J. F.3203-2800. Plantão Sáb/Dom. Exc. apto, sla, esc, 2/4, wc soc, coz, ár/serv, gar. TR-14432.

LL IMÓVEIS - C.1601. F. 3092-6600/9129-5031. Cond Porto Grecco, 2/4 sd 1 ste, 2 sls, wc, coz, ár serv, desp, gar.

LL IMÓVEIS - C.1601. F. 3092-6600/9129-5031. Cond Porto Av. Sen Salgado Filho cond Parque das Pedras, 2/4, sl, wc, ár serv, gar.

CAIO FERNANDES - C.1191. F.4008-0001. www.caiofermandes.com.br. Plantão sábado/dom/feriados das 8 às 17h. Apto 65m2, 2/4 snd 1 suit c/ closet, sl p/2 amb, coz, 1 vg gar, ár lazer R\$ 110 mil. APV.15248.

1.1 Neópolis

CAIO FERNANDES - C.1191. F.4008-0001. www.caiofermandes.com.br. Plantão sábado/dom/feriados das 8 às 17h. Bom apto 62m2, 2/4 snd 1 ste + dep emp, 1 vg gar, R\$ 90 mil. Ac Cef. APV.17009.

Nova Descoberta

2 Quartos

PROCURADORIA DE IMÓVEIS - C.998. F.4006-3838/8869-4967. Plantão sáb/dom. Apto 2/4 (1ste) wc, sl, coz, ár serv. R\$ 130 mil. APV1034.

3 Quartos

PROCURADORIA DE IMÓVEIS - C.998. F.4006-3838/8869-4967. Plantão sáb/dom. Apto c/ 80m2 de área privat, 3/4 snd 1 ste, wc soc, sl p/2 amb, 2 vg gar. R\$ 240 mil. APV1076.

CAIO FERNANDES - C.1191. F.4008-0001. Plantão sábado/dom/feriados das 8 às 17h. www.caiofermandes.com.br. Otm apto reform, 126m2, 3/4 snd 1 ste + dep emp, 2 vg gar, R\$ 160 mil aceita CEF. APV.17060

Nova Parnamirim

1 Quarto

LL IMÓVEIS - C.1601. F. 3092-6600/9129-5031. Av. Ayrton Senna, 1 ste, 2 sls, esc, wc, coz, var, gar, ár serv.

2 Quartos

ESCRIT.IMOB.CARLOS CUNHA -C.1073. F.3211-3252/4646. c/ ste, 2/4 c/arm, sla, coz c/arm, pisc, ldo sombra. 165 mil quitado.

PROCURADORIA DE IMÓVEIS - C.998. F.4006-3838/8869-4967. Plantão sáb/dom. Villagio Felicitia Ap 2/4, sl estar/jantar, churras, jard int, pisc, sl ginast, seg. R\$ 92 mil. APV830.

LC EMP. IMOB - C.1597-J. F.3206-6323/9401-2755/8899-6169. Vdo Apto, cond fech c/sl, 2/4, wc soc, copa, coz, ár/serv, guarita, gar, slão/feistas, qdra poliesp. R\$ 85 mil. LC78.

LC EMP. IMOB - C.1597-J. F.3206-6323/8899-6169. Ap c/ sl, 2/4, wc soc, copa/coz, ár serv, aceiteo financ p/ Caixa Econ. Federal R\$ 80 mil. LC.133.

PERES & PERES IMÓVEIS - C.1607. F.4006-0207. 2/4 sd 1 ste, 1 sla, coz, var, churrasq, 1 gar, 1 elev, sl fest, 80m2, R\$ 139 mil AV01518.

PERES & PERES IMÓVEIS - C.1607. F.4006-0207. 2/4, 1 sl, coz, lavanderia, ár serv, 1 gar, 60m2, R\$ 75 mil AV01750.

VALOR IMÓVEIS RN - Creci. J.1833. F.3201-3000. Apto novo próx. Salesiano sl p/2, 0/2, 2/4, c/arm, wc soc, ár/serv, gar, play, ótm acabto. R\$ 100 mil. AV-3207.

VALOR IMÓVEIS RN - Creci. J.1833. F.3201-3000. Apto novo, 2/4 s/ 1 ste, sla 2 amb, wc, coz c/arm, 1 gar, R\$ 135 mil (AC CEF) AV4056.

VALOR IMÓVEIS RN - Creci. J.1833. F.3201-3000. Apto, 2/4 s/ 1 ste, sla 2 amb, wc soc, lzer completo, 1 vag, apto novo, ent em outubro 2009. valor R\$ 120.000 (a vista). AV 6019.

TERTULIANO RÉGO - C.1098J. F.3203-2800. Plantão Sáb/Dom. Apto, impecável, sl 2 amb, esc, 2/4 (1 ste), demais dep, gar, lazer. R\$ 160 mil. TR17324.

TERTULIANO RÉGO - C.1098J. F.3203-2800. Plantão Sáb/Dom. Ótimo apto (CEF), sl 2 amb, 2/4, wc soc, demais depts, gar, lazer. R\$ 80 mil. TR16713.

3 Quartos

SÓLIDA IMÓVEIS - C.0316/J.S. Plantão no 3133-4000. 3/4(1ste), sl, coz, wc, gar, sl festa, playground, próx col Salesiano. R\$ 100 mil. SIVA.3053.

SÓLIDA IMÓVEIS - C.0316/J.S. Plantão no 3133-4000. Apto c/3/4, 1 ste, 77m2 a.útil, semi-novo, sl 2a, coz, wc, var, 2 pisc, chur, ac carro, imóvel. R\$ 165 mil. SIVA-3064.

1.1 Nova Parnamirim

HENRIQUE VIEIRA - C.2704. 17ª Reg. F.3231-4458/9115-6658. Sun Family, apto, var, sl, wc, 3/4 s/1 st, coz, 2 gar. R\$ 65 mil + SD.

LOPES CORRETOR DE IMÓVEIS - C.2977. F.3208-8882/9184-6461. Vde ap 3/4 snd 1 ste R\$ 140 mil.

PROCURADORIA DE IMÓVEIS - C.998. F.4006-3838/8869-4967. Apto 3/4 (2 sts) sl p/2 amb, coz, wc, ár serv. R\$ 175 mil, APV989.

PROCURADORIA DE IMÓVEIS - C.998. F.4006-3838/8869-4967. Plantão sáb/dom. Ap 3/4 (1ste) sl, coz, ár serv, dep R\$ 100 mil. APV1039.

PROCURADORIA DE IMÓVEIS - C.998. F.4006-3838/8869-4967. Plantão sáb/dom. Ap 3/4, sd 1 ste, sl p/2 amb, wc soc, coz, ár serv. R\$ 100 mil. APV1069.

JM CORRETOR DE IMÓVEIS - C.1959. www.imoveisempre.com.br. F.9966-0834/8828-4614. Vende-se ótimo Flat - todo mobil, c/vista p/mar, ponte nva, ár.nobre, and alto, 1 vg gar, sl, var incorpo, 1 ste(móveis)+ wc (c/ba grant+armas+blind), 1/4 soc, wc, coz (armas), to trabalhad, 2 s.festas, 2 elev, sl jgos, port 24 hrs. R\$ 185 mil. APV.3102 B.

JM CORRETOR DE IMÓVEIS - C.1959. www.imoveisempre.com.br. F.9966-0834/8828-4614. Vende-se Apartm novo, ótm localiz, andar alto, bela vista, var, incorporada, sl estar/jantar, coz, (ar.serv), 3 sts, gar, 2 elev, ár lazer, compl, port 24 hrs, exc valor cond. APV3117. (cr3).

JM CORRETOR DE IMÓVEIS - C.1959. www.imoveisempre.com.br. F.9966-0834/8828-4614. Vende-se Apartm novo, ótm localiz, andar alto, bela vista, var, incorporada, sl estar/jantar, coz, (ar.serv), 3 sts, gar, 2 elev, ár lazer, compl, port 24 hrs, exc valor cond. APV3117. (cr3).

JM CORRETOR DE IMÓVEIS - C.1959. www.imoveisempre.com.br. F.9966-0834/8828-4614. Vende-se apto var, estilizado (sanca) exc localiz, complet (armas fixas) ár serv, 2 vag gar, exc acabam, ár lazer, 2 piscinas, slão fest, churrasq, p.ground, port 24 hs, elev, ár. privat 83m2, exc valor condomínio, Valor venda R\$ 168 mil. APV-400(ba)

SOUSA & AMARAL - C.2502. F.3082-1949/9100-0096. Ap 3/4 snd 1 ste, sl, wc soc, coz, ár serv, ldo sombra. R\$ 90 mil. AP45.

PERES & PERES IMÓVEIS - C.1607. F.4006-0207. 3/4 sd 1 ste, 2 sls, coz, var, ár/serv, churrasq, 2 gar, elev, sl/est, play. R\$ 140 mil. AV-01262.

VALOR IMÓVEIS RN - Creci. J.1833. F.3201-3000. Ótimo aca apto 3/4 s/1 ste, sl 2 amb, var, coz, 1 gar, próx ao CELM. AV-5031.

VALOR IMÓVEIS RN - Creci. J.1833. F.3201-3000. Ótimo aca apto 3/4 s/1 ste, sl 2 amb, var, coz, 1 gar, próx ao CELM. AV-5031.

VALOR IMÓVEIS RN - Creci. J.1833. F.3201-3000. Ótimo aca apto 3/4 s/1 ste, sl 2 amb, var, coz, 1 gar, próx ao CELM. AV-5031.

VALOR IMÓVEIS RN - Creci. J.1833. F.3201-3000. Ótimo aca apto 3/4 s/1 ste, sl 2 amb, var, coz, 1 gar, próx ao CELM. AV-5031.

VALOR IMÓVEIS RN - Creci. J.1833. F.3201-3000. Ótimo aca apto 3/4 s/1 ste, sl 2 amb, var, coz, 1 gar, próx ao CELM. AV-5031.

VALOR IMÓVEIS RN - Creci. J.1833. F.3201-3000. Ótimo aca apto 3/4 s/1 ste, sl 2 amb, var, coz, 1 gar, próx ao CELM. AV-5031.

VALOR IMÓVEIS RN - Creci. J.1833. F.3201-3000. Ótimo aca apto 3/4 s/1 ste, sl 2 amb, var, coz, 1 gar, próx ao CELM. AV-5031.

VALOR IMÓVEIS RN - Creci. J.1833. F.3201-3000. Ótimo aca apto 3/4 s/1 ste, sl 2 amb, var, coz, 1 gar, próx ao CELM. AV-5031.

VALOR IMÓVEIS RN - Creci. J.1833. F.3201-3000. Ótimo aca apto 3/4 s/1 ste, sl 2 amb, var, coz, 1 gar, próx ao CELM. AV-5031.

VALOR IMÓVEIS RN - Creci. J.1833. F.3201-3000. Ótimo aca apto 3/4 s/1 ste, sl 2 amb, var, coz, 1 gar, próx ao CELM. AV-5031.

VALOR IMÓVEIS RN - Creci. J.1833. F.3201-3000. Ótimo aca apto 3/4 s/1 ste, sl 2 amb, var, coz, 1 gar, próx ao CELM. AV-5031.

VALOR IMÓVEIS RN - Creci. J.1833. F.3201-3000. Ótimo aca apto 3/4 s/1 ste, sl 2 amb, var, coz, 1 gar, próx ao CELM. AV-5031.

VALOR IMÓVEIS RN - Creci. J.1833. F.3201-3000. Ótimo aca apto 3/4 s/1 ste, sl 2 amb, var, coz, 1 gar, próx ao CELM. AV-5031.

VALOR IMÓVEIS RN - Creci. J.1833. F.3201-3000. Ótimo aca apto 3/4 s/1 ste, sl 2 amb, var, coz, 1 gar, próx ao CELM. AV-5031.

VALOR IMÓVEIS RN - Creci. J.1833. F.3201-3000. Ótimo aca apto 3/4 s/1 ste, sl 2 amb, var, coz, 1 gar, próx ao CELM. AV-5031.

VALOR IMÓVEIS RN - Creci. J.1833. F.3201-3000. Ótimo aca apto 3/4 s/1 ste, sl 2 amb, var, coz, 1 gar, próx ao CELM. AV-5031.

VALOR IMÓVEIS RN - Creci. J.1833. F.3201-3000. Ótimo aca apto 3/4 s/1 ste, sl 2 amb, var, coz, 1 gar, próx ao CELM. AV-5031.

VALOR IMÓVEIS RN - Creci. J.1833. F.3201-3000. Ótimo aca apto 3/4 s/1 ste, sl 2 amb, var, coz, 1 gar, próx ao CELM. AV-5031.

VALOR IMÓVEIS RN - Creci. J.1833. F.3201-3000. Ótimo aca apto 3/4 s/1 ste, sl 2 amb, var, coz, 1 gar, próx ao CELM. AV-5031.

1.1 Parnamirim

2 Quartos
JADI CRECI 1177 - F: 3208-3736/9406-3496/8878-2230. DU-PLEX 2/4, próx. América, 63 mil fin. CEF Minha casa minha vida.

LL IMÓVEIS - C.1601. F: 3647-2000. Você merece uma segunda chance! Resid Jardim Cohabinal, 2/4 (1 st) a partir R\$ 299 mensal.

Petrópolis

1 Quarto

JM CORRETOR DE IMÓVEIS - C.1959. www.imoveisempre.com.br. F.9966-0834/8828-4614. Vende-se ótimo Flat - todo mobil, c/vista p/mar, ponte nva, ár.nobre, and alto, 1 vg gar, sl, var incorpo, 1 ste(móveis)+ wc (c/ba grant+armas+blind), 1/4 soc, wc, coz (armas), to trabalhad, 2 s.festas, 2 elev, sl jgos, port 24 hrs. R\$ 185 mil. APV.3102 B.

JM CORRETOR DE IMÓVEIS - C.1959. www.imoveisempre.com.br. F.9966-0834/8828-4614. Vende-se Apartm novo, ótm localiz, andar alto, bela vista, var, incorporada, sl estar/jantar, coz, (ar.serv), 3 sts, gar, 2 elev, ár lazer, compl, port 24 hrs, exc valor cond. APV3117. (cr3).

JM CORRETOR DE IMÓVEIS - C.1959. www.imoveisempre.com.br. F.9966-0834/8828-4614. Vende-se Apartm novo, ótm localiz, andar alto, bela vista, var, incorporada, sl estar/jantar, coz, (ar.serv), 3 sts, gar, 2 elev, ár lazer, compl, port 24 hrs, exc valor cond. APV3117. (cr3).

JM CORRETOR DE IMÓVEIS - C.1959. www.imoveisempre.com.br. F.9966-0834/8828-4614. Vende-se Apartm novo, ótm localiz, andar alto, bela vista, var, incorporada, sl estar/jantar, coz, (ar.serv), 3 sts, gar, 2 elev, ár lazer, compl, port 24 hrs, exc valor cond. APV3117. (cr3).

JM CORRETOR DE IMÓVEIS - C.1959. www.imoveisempre.com.br. F.9966-0834/8828-4614. Vende-se Apartm novo, ótm localiz, andar alto, bela vista, var, incorporada, sl estar/jantar, coz, (ar.serv), 3 sts, gar, 2 elev, ár lazer, compl, port 24 hrs, exc valor cond. APV3117. (cr3).

ESCRIT.IMOB.CARLOS CUNHA -C.1073. F.3211-3252/4646. Apto. 2/4 closet, salão de festas, garagem, R\$ 150 mil, quitado.

PROCURADORIA DE IMÓVEIS - C.998. F.4006-3838/8869-4967. Plantão sáb/dom. Resid Villes de France Apto c/2/4 (sd 1 ste), wc soc, sl p/2 amb, coz c/ár serv, a partir. R\$ 153.546,85. APV.993.

LC EMP. IMOB - C.1597-J. F.3206-6323/9401-2755/8899-6169. Vdo apt c/ sl p/2 amb, 2/4 s/1 ste, arm qtos, wc soc, coz, desp, ár serv, dep emp, gar 2 vgs, guarita, elev. R\$ 200 mil. LC45.

LÚCIO ABREU - C.051. F.9982-9399/3222-9922. Linda vista do rio e mar, var, sl p/ 2 amb, 2 dormit (snd 1 ste) wc soc, coz, ár serv, entrega c/ arms de coz e wc, depósito indiv em cada apto, ár lzer c/ piscina, churrasq, playground, terraço panorâm, financ em até 240 meses garant p/ Bradesco.

VALOR IMÓVEIS RN - Creci. J.1833. F.3201-3000. Apto novo amb c/arm, 2/4 s/1 ste, sl 2 amb, coz c/arm, lazer, 1 gar. AV.4017.

TERTULIANO RÉGO - C.1098J. F.3203-2800. Plantão Sáb/Dom. Único em Petrópolis, 2 tipos de planta, 2/4 (1 suit ou 1 suit) o condomínio será entregue todo equipado. Pagto facilitado. R\$ 175 mil. TR17160.

CAIO FERNANDES - C.1191. F.4008-0001. Plantão sábado/dom/feriados das 8 às 17h. www.caiofermandes.com.br. Bom apto, 57m2, 2/4 sdo 1 ste, sl, var, coz, 1 vg gar, R\$ 142 mil. APV.16396.

TERTULIANO RÉGO - C.1098J. F.3203-2800. Plantão Sáb/Dom. Único em Petrópolis, 2 tipos de planta, 2/4 (1 suit ou 1 suit) o condomínio será entregue todo equipado. Pagto facilitado. R\$ 175 mil. TR17160.

CAIO FERNANDES - C.1191. F.4008-0001. Plantão sábado/dom/feriados das 8 às 17h. www.caiofermandes.com.br. Bom apto, 57m2, 2/4 sdo 1 ste, sl, var, coz, 1 vg gar, R\$ 142 mil. APV.16396.

TERTULIANO RÉGO - C.1098J. F.3203-2800. Plantão Sáb/Dom. Único em Petrópolis, 2 tipos de planta, 2/4 (1 suit ou 1 suit) o condomínio será entregue todo equipado. Pagto facilitado. R\$ 175 mil. TR17160.

CAIO FERNANDES - C.1191. F.4008-0001. Plantão sábado/dom/feriados das 8 às 17h. www.caiofermandes.com.br. Bom apto, 57m2, 2/4 sdo 1 ste, sl, var, coz, 1 vg gar, R\$ 142 mil. APV.16396.

TERTULIANO RÉGO - C.1098J. F.3203-2800. Plantão Sáb/Dom. Único em Petrópolis, 2 tipos de planta, 2/4 (1 suit ou 1 suit) o condomínio será entregue todo equipado. Pagto facilitado. R\$ 175 mil. TR17160.

CAIO FERNANDES - C.1191. F.4008-0001. Plantão sábado/dom/feriados das 8 às 17h. www.caiofermandes.com.br. Bom apto, 57m2, 2/4 sdo 1 ste, sl, var, coz, 1 vg gar, R\$ 142 mil. APV.16396.

TERTULIANO RÉGO - C.1098J. F.3203-2800. Plantão Sáb/Dom. Único em Petrópolis, 2 tipos de planta, 2/4 (1 suit ou 1 suit) o condomínio será entregue todo equipado. Pagto facilitado. R\$ 175 mil. TR17160.

CAIO FERNANDES - C.1191. F.4008-0001. Plantão sábado/dom/feriados das 8 às 17h. www.caiofermandes.com.br. Bom apto, 57m2, 2/4 sdo 1 ste, sl, var, coz, 1 vg gar, R\$ 142 mil. APV.16396.

TERTULIANO RÉGO - C.1098J. F.3203-2800. Plantão Sáb/Dom. Único em Petrópolis, 2 tipos de planta, 2/4 (1 suit ou 1 suit) o condomínio será entregue todo equipado. Pagto facilitado. R\$ 175 mil. TR17160.

CAIO FERNANDES - C.119



POR QUE MORAR LONGE, SE VOCÊ PODE MORAR PERTO DE TUDO?

PERTO DO WEST PARK, CENTRO JURÍDICO, PETROBRAS, SESI E CEASA.

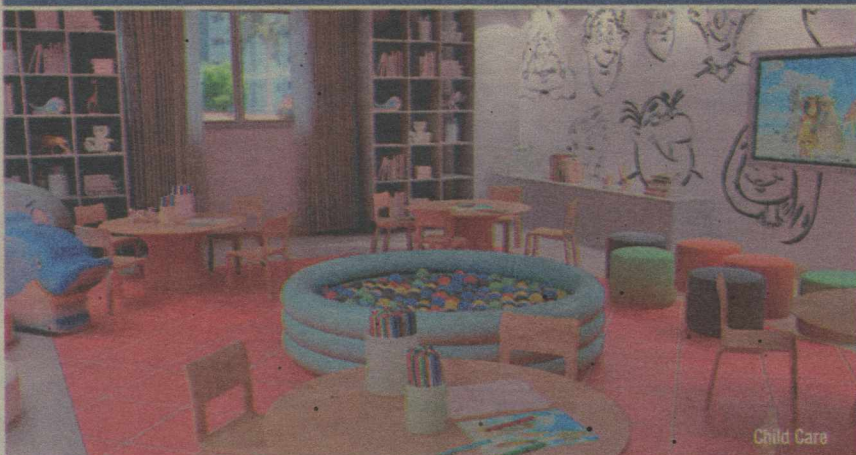

A PARTIR DE
107* MIL
ATÉ 90%
FINANCIADO
PELA CAIXA*

PISCINAS COM RAIAS SEMIOLÍMPICAS	QUADRA POLIESPORTIVA	MINICAMPO DE AREIA PARA FUTEBOL E VOLEI	ARQUIBANCADAS ENTRE A QUADRA E O MINICAMPO	ESPAÇO PARA ALONGAMENTO
FITNESS CENTER	PAREDE DE ESCALADA	PISTA DE COOPER E PISTA DE SKATE	SALÃO DE JOGOS E SALÃO DE FESTAS	ESPAÇO GOURMET
ESPAÇO RELAX E ESPAÇO ZEN	ESPAÇO PARA A MELHOR IDADE	ESPAÇO HOME OFFICE E SALA DE PROJEÇÃO	PLAYGROUND E CHILD CARE	CHURRASQUEIRAS E REDEÁRIO

SEIS TORRES DE 10 PAVIMENTOS MAIS PILOTIS • DOIS ELEVADORES CADA • VAGAS PARA MORADORES E VISITANTES • CONTROLE TOTAL DE ACESSO • SEGURANÇA 24H

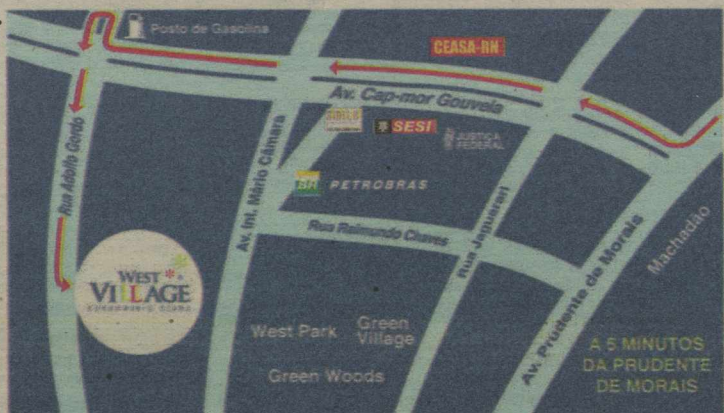

VISITE APARTAMENTO DECORADO
NA RUA ADOLFO CORDO, PRÓXIMO A PETROBRAS
Colmar

2/4, SENDO 1 SUÍTE E OPÇÃO DE 2 VAGAS DE GARAGEM.

ATÉ 90% FINANCIADO PELA CAIXA **vivano clube** .com.br

<p>Construção e Incorporação</p> <p>paivagomes</p> <p>QUALIDADE EM TUDO QUE CONSTRÓI</p> <p>84 3234 5522 - www.paivagomes.com.br</p>	<p>Financiamento</p> <p>CAIXA</p> <p>CAIXA ECONÔMICA FEDERAL</p>	<p>Coordenação e Vendas</p> <p>VALOR</p> <p>3201.3000</p>	<p>Autorizadas</p> <p>PADRÃO Imóveis</p> <p>84 3606 4000</p>	<p>Tertuliano Rêgo</p> <p>84 3203 2800</p>	<p>as</p> <p>84 3662 1919</p>	<p>aliva</p> <p>84 3221 6050</p>
---	---	--	---	---	--------------------------------------	---

*Preço referente aos apartamentos 101 e 108, tipo B das torres 4, 5 e 6. Todas as imagens deste material são meramente ilustrativas. O detalhamento dos acabamentos e demais materiais que constituirão este empreendimento constam no memorial descritivo da obra e no contrato de compra e venda.

1.1 Tirol

Apartamento
Compra e Venda

1.1 Tirol

3 Quartos

PROCURADORIA DE IMÓVEIS - C.998. F.4006-3838/8869-4967. Plantaio sáb/dom. Ed Carlos Gondim, pré-lanç, Av 109m2, 3/4, 2sts, A part/R\$ mil. APV779.

PROCURADORIA DE IMÓVEIS - C.998. F.4006-3838/8869-4967. Plantaio sáb/dom. Ed Carlos Gondim, pré-lanç, Av 109m2, 3/4, 2sts, A part/R\$ mil. APV779.

PROCURADORIA DE IMÓVEIS - C.998. F.4006-3838/8869-4967. Plantaio sáb/dom. Ed Carlos Gondim, pré-lanç, Av 109m2, 3/4, 2sts, A part/R\$ mil. APV779.

JM CORRETOR DE IMÓVEIS - C.1959. www.imoveisempre.com.br. F.9966-0834/8828-4614. VENDE-SE EXCELENTE APARTAMENTO, NOVO - More na melhor localização do tirol, and. méd. baix, bela varanda 3/4 sendo 01 SUIT (Wc+Cuba granito), sla 2 ambientes, wc social, cozinha americana, ar serv, dep completa, entra serviço, 2 vgas garag, exc acabam, ar.lazer:02 piscinas, slão fest, churrasq, port 24hrs, 02 elevadors, ar. 98 M2 - R\$ 265 mil. Excel Valor Cond. APV410(npt).

LC EMP. IMOB - C.1597-J. F.3206-6323/9401-2755/8899-6169. Vdo ap novo c/ sl p/ 2 amb, 3/4, 1 ste, closet, wc soc, 2 vq gar, var 2 elev, ar.lazer comp. R\$ 220 mil. LC59.

PERES & PERES IMÓVEIS - C.1607. F.4006-0207. 3/4 sd 3 sts, closet, 3 sts, coz, dep emp, var, wc serv, ar/serv, desp, pisc, 3 gar, 3 elev, sl/est. R\$ 550 mil. AV-01423.

PERES & PERES IMÓVEIS - C.1607. F.4006-0207. 3/4 sd 3 sts, closet, 2 sts, coz, copa, arm no qto, lavand, dep emp, escrit, wc serv, ar serv, desp, churrasq, pisc, 2 gar, 2 elev, sl fest, 180m2. R\$ 470 mil. AV.01757.

VALOR IMÓVEIS RN - Creci. J.1833. F.3201-3000. Ótimo apto acab de 1 qualidade, 98,00m2, 3/4 sdo 2 sts, todos c/arm, tv acab e gás comum, sl 2 amb, coz, dep emp, 2 vgs, próx ao hosp, da pol.militar. R\$ 205 mil. AV.6027.

VALOR IMÓVEIS RN - Creci. J.1833. F.3201-3000. Ótimo apto 115m2, próx a Prudente, sombra, revest, 3/4 sd 1 ste + dep emp, sl 2 amb, var, coz, 2 gar, lzer comp R\$ 180 mil. Ac CEF. AV.4053.

VALOR IMÓVEIS RN - Creci. J.1833. F.3201-3000. Ótimo apto próx AAB, sombra, revest, 3/4 s/1 ste c/arm, dep emp, sl 2 amb, var, coz, 2 gar, lzer comp, R\$ 335 mil. (Ac CEF). AV-4066.

TERTULIANO RÉGO - C.1098J. F.3203-2800. Plantaio Sáb/Dom. Apto todo amb, repleto/arm, sl 3 amb/var, esc, 3 sts, demais depts, 4 gar, lazer. R\$ 870 mil. TR15984.

TERTULIANO RÉGO - C.1098J. F.3203-2800. Plantaio Sáb/Dom. Local nobre, 201m2 ar, 2 sls/var, lav, esc, 3 sts/arm, demais depts, 4 gar, lazer. R\$ 390 mil. TR14666.

TERTULIANO RÉGO - C.1098J. F.3203-2800. Plantaio Sáb/Dom. Em const, local único, sla 2amb/var, 3/4(1ste,2semi sts), wc soc, demais depts, 2 gar, lzer, pagto facilitado R\$ 291.900,00 TR15934.

CAIO FERNANDES - C.1191. F.4008-0001. Plantaio sábado/dom/feriados das 8 às 17h. www.caiofernandes.com.br. Grande de oport. apto 98m2, 3/4 sd 1 st + dep emp. R\$ 155 mil. próx ao Midway. Ac CEF. APV 17194.

+ de 3 Quartos

VDO APTO TIROL - EDF GILMAR FILHO. 4 sts, 3 vgs, 01 Apto por Andar, Dependência. F:3222-6331

PROCURADORIA DE IMÓVEIS - C.998. F.4006-3838/8869-4967. Plantaio sáb/dom. Solar das Dunas Ap ótm padrão, vista privl p/ pq Dunas, 4 ste, sl 4 amb, 3 vq gar, lavb, dep comp. lzer. R\$ 800 mil. APV783.

PROCURADORIA DE IMÓVEIS - C.998. F.4006-3838/8869-4967. Plantaio sáb/dom. Apt c/ 4 ste, sl, wc soc, dep emp, ar serv. R\$ 550 mil. APV1008.

PROCURADORIA DE IMÓVEIS - C.998. F.4006-3838/8869-4967. Plantaio sáb/dom. Pré-Lanç, R. Jundiá, 4/4-2 sts, 150m2 de ár. APV750.

PROCURADORIA DE IMÓVEIS - C.998. F.4006-3838/8869-4967. Plantaio sáb/dom. Apt 3 sts, 4 sts, arm sd 1 master, lav, copa/coz, arm, dep emp. R\$ 600 mil. APV155.

PROCURADORIA DE IMÓVEIS - C.998. F.4006-3838/8869-4967. Plantaio sáb/dom. Ap 3 ste, sls, coz, ar serv, dep emp, R\$ 550 mil. APV1024.

JM CORRETOR DE IMÓVEIS - C.1959. www.imoveisempre.com.br. F.9966-0834/8828-4614. VENDE-SE EXCELENTE APARTAMENTO, NOVO - More na melhor localização do tirol, and. méd. baix, bela varanda 3/4 sendo 01 SUIT (Wc+Cuba granito), sla 2 ambientes, wc social, cozinha americana, ar serv, dep completa, entra serviço, 2 vgas garag, exc acabam, ar.lazer:02 piscinas, slão fest, churrasq, port 24hrs, 02 elevadors, ar. 98 M2 - R\$ 265 mil. Excel Valor Cond. APV410(npt).

1.1 Tirol

Apartamento
Compra e Venda

1.1 Tirol

3 Quartos

PROCURADORIA DE IMÓVEIS - C.998. F.4006-3838/8869-4967. Plantaio sáb/dom. Pré-Lanç, R. Jundiá, 4/4-2 sts, 150m2 de ár. APV750.

PROCURADORIA DE IMÓVEIS - C.998. F.4006-3838/8869-4967. Plantaio sáb/dom. Apt 3 sts, 4 sts, arm sd 1 master, lav, copa/coz, arm, dep emp. R\$ 600 mil. APV155.

PROCURADORIA DE IMÓVEIS - C.998. F.4006-3838/8869-4967. Plantaio sáb/dom. Ap 3 ste, sls, coz, ar serv, dep emp, R\$ 550 mil. APV1024.

JM CORRETOR DE IMÓVEIS - C.1959. 1.9966-0834/8828-4614. VENDE-SE EXCELENTE APARTAMENTO, NOVO - More na melhor localização do tirol, and. méd. baix, bela varanda 3/4 sendo 01 SUIT (Wc+Cuba granito), sla 2 ambientes, wc social, cozinha americana, ar serv, dep completa, entra serviço, 2 vgas garag, exc acabam, ar.lazer:02 piscinas, slão fest, churrasq, port 24hrs, 02 elevadors, ar. 98 M2 - R\$ 265 mil. Excel Valor Cond. APV410(npt).

LC EMP. IMOB - C.1597-J. F.3206-6323/8899-6169. Grande Apartamento pequeno preço 200m2 sl sl p/3 amb, 4/4 s/1ste c/ closet, escrit, lavab, wc soc, armars, copa/coz, depend, ar serv, ar lzer compl, R\$ 340 mil. LC114.

LÚCIO ABREU - C.051. F.9982-9399/3222-9922. Um por andar, alto padrão de acabamento, sl estar/jant integradas a uma ampla var c/ churras, 4 suít s/nd 1 master, lavb, coz, desp, ar serv, ar. privat de 239m2, 5 ou 6 vq gar cob, ar lzer c/ quad esp, playground, piscinas adult/crianç etc, a partir R\$ 715 mil, parcel. direto c/construtora em até 60 meses.

PERES & PERES IMÓVEIS - C.1607. F.4006-0207. 4/4 sd 4 sts, closet, 2 sts, coz, copa, arm no quarto, lav, dep emp, var, wc serv, área serv, desp, 3 garns, 2 elevs, sl de festa. 234.72m2. R\$ 550 mil. AV.01783.

TERTULIANO RÉGO - C.1098J. F.3203-2800. Plantaio Sáb/Dom. Em const, exc apto, sl 2 amb/var, 4 suít, demais dep, 2 gar, lazer. Reserve logo o seu. R\$ 489.900,00. TR14903.

PERES & PERES IMÓVEIS - C.1607. F.4006-0207. 4/4 sd 4 sts, closet, 2 sts, coz, copa, arm no quarto, lav, dep emp, var, wc serv, área serv, desp, 3 garns, 2 elevs, sl de festa. 234.72m2. R\$ 550 mil. AV.01783.

TERTULIANO RÉGO - C.1098J. F.3203-2800. Plantaio Sáb/Dom. Exc loc, andar alto, sl 2 amb, 2/4 (1 ste) demais dep, gar, lazer R\$ 850,00. TR15762.

TEC IMOBILIÁRIA - C.1718. F:3221-2222/9981-0538. Alugo Ap 2/4 (1 ste) + dep, todo c/arm, vista parcial do mar Ed George Washington, elev, gar, sl, var, coz, ar serv, R\$ 700,00 + taxas.

PERES & PERES IMÓVEIS - C.1607. F.4006-0207. 3 sts, 1 sla coz, dep emp, wc serv, ar serv, pisc, 2 garags, playground, qdr. poliesportiva, 123m2, R\$ 1.300,00 + txs.(Cond Green Towers). AL00701.

PROCURADORIA DE IMÓVEIS - C.998. F.4006-3838/9121-5551. Plantaio sáb/dom. Apto, Cond Sul III sl, 2/4, wc soc c/ box, coz, ar serv, dep emp. R\$ 500,00 + tx e IPTU. APL 196.

PROCURADORIA DE IMÓVEIS - C.998. F.4006-3838/9121-5551. Plantaio sáb/dom. Apto, Cond Sul III sl, 2/4, wc soc c/ box, coz, ar serv, dep emp. R\$ 500,00 + tx e IPTU. APL 196.

PROCURADORIA DE IMÓVEIS - C.998. F.4006-3838/9121-5551. Plantaio sáb/dom. Apto, Cond Sul III sl, 2/4, wc soc c/ box, coz, ar serv, dep emp. R\$ 500,00 + tx e IPTU. APL 196.

PROCURADORIA DE IMÓVEIS - C.998. F.4006-3838/9121-5551. Plantaio sáb/dom. Apto, Cond Sul III sl, 2/4, wc soc c/ box, coz, ar serv, dep emp. R\$ 500,00 + tx e IPTU. APL 196.

PROCURADORIA DE IMÓVEIS - C.998. F.4006-3838/9121-5551. Plantaio sáb/dom. Apto, Cond Sul III sl, 2/4, wc soc c/ box, coz, ar serv, dep emp. R\$ 500,00 + tx e IPTU. APL 196.

PROCURADORIA DE IMÓVEIS - C.998. F.4006-3838/9121-5551. Plantaio sáb/dom. Apto, Cond Sul III sl, 2/4, wc soc c/ box, coz, ar serv, dep emp. R\$ 500,00 + tx e IPTU. APL 196.

PROCURADORIA DE IMÓVEIS - C.998. F.4006-3838/9121-5551. Plantaio sáb/dom. Apto, Cond Sul III sl, 2/4, wc soc c/ box, coz, ar serv, dep emp. R\$ 500,00 + tx e IPTU. APL 196.

PROCURADORIA DE IMÓVEIS - C.998. F.4006-3838/9121-5551. Plantaio sáb/dom. Apto, Cond Sul III sl, 2/4, wc soc c/ box, coz, ar serv, dep emp. R\$ 500,00 + tx e IPTU. APL 196.

PROCURADORIA DE IMÓVEIS - C.998. F.4006-3838/9121-5551. Plantaio sáb/dom. Apto, Cond Sul III sl, 2/4, wc soc c/ box, coz, ar serv, dep emp. R\$ 500,00 + tx e IPTU. APL 196.

PROCURADORIA DE IMÓVEIS - C.998. F.4006-3838/9121-5551. Plantaio sáb/dom. Apto, Cond Sul III sl, 2/4, wc soc c/ box, coz, ar serv, dep emp. R\$ 500,00 + tx e IPTU. APL 196.

1.2 Areia Preta

Apartamento
Aluga

1.2 Areia Preta

3 Quartos

ALUGUE COM VALOR - Creci. J.1833. F.3201-3000/3201-6262. Vista p/mar, apt 3 sts, sla/2 amb, lav, qts e coz c/arms, dep emp, lzer/compl. AA-219.

ALUGUE COM VALOR - Creci. J.1833. F.3201-3000/3201-6262. Vista p/mar, apt 3 sts, sla/2 amb, lav, qts e coz c/arms, dep emp, lzer/compl. AA-219.

ALUGUE COM VALOR - Creci. J.1833. F.3201-3000/3201-6262. Vista p/mar, apt 3 sts, sla/2 amb, lav, qts e coz c/arms, dep emp, lzer/compl. AA-219.

ALUGUE COM VALOR - Creci. J.1833. F.3201-3000/3201-6262. Vista p/mar, apt 3 sts, sla/2 amb, lav, qts e coz c/arms, dep emp, lzer/compl. AA-219.

ALUGUE COM VALOR - Creci. J.1833. F.3201-3000/3201-6262. Vista p/mar, apt 3 sts, sla/2 amb, lav, qts e coz c/arms, dep emp, lzer/compl. AA-219.

ALUGUE COM VALOR - Creci. J.1833. F.3201-3000/3201-6262. Vista p/mar, apt 3 sts, sla/2 amb, lav, qts e coz c/arms, dep emp, lzer/compl. AA-219.

ALUGUE COM VALOR - Creci. J.1833. F.3201-3000/3201-6262. Vista p/mar, apt 3 sts, sla/2 amb, lav, qts e coz c/arms, dep emp, lzer/compl. AA-219.

ALUGUE COM VALOR - Creci. J.1833. F.3201-3000/3201-6262. Vista p/mar, apt 3 sts, sla/2 amb, lav, qts e coz c/arms, dep emp, lzer/compl. AA-219.

ALUGUE COM VALOR - Creci. J.1833. F.3201-3000/3201-6262. Vista p/mar, apt 3 sts, sla/2 amb, lav, qts e coz c/arms, dep emp, lzer/compl. AA-219.

ALUGUE COM VALOR - Creci. J.1833. F.3201-3000/3201-6262. Vista p/mar, apt 3 sts, sla/2 amb, lav, qts e coz c/arms, dep emp, lzer/compl. AA-219.

ALUGUE COM VALOR - Creci. J.1833. F.3201-3000/3201-6262. Vista p/mar, apt 3 sts, sla/2 amb, lav, qts e coz c/arms, dep emp, lzer/compl. AA-219.

ALUGUE COM VALOR - Creci. J.1833. F.3201-3000/3201-6262. Vista p/mar, apt 3 sts, sla/2 amb, lav, qts e coz c/arms, dep emp, lzer/compl. AA-219.

ALUGUE COM VALOR - Creci. J.1833. F.3201-3000/3201-6262. Vista p/mar, apt 3 sts, sla/2 amb, lav, qts e coz c/arms, dep emp, lzer/compl. AA-219.

ALUGUE COM VALOR - Creci. J.1833. F.3201-3000/3201-6262. Vista p/mar, apt 3 sts, sla/2 amb, lav, qts e coz c/arms, dep emp, lzer/compl. AA-219.

ALUGUE COM VALOR - Creci. J.1833. F.3201-3000/3201-6262. Vista p/mar, apt 3 sts, sla/2 amb, lav, qts e coz c/arms, dep emp, lzer/compl. AA-219.

ALUGUE COM VALOR - Creci. J.1833. F.3201-3000/3201-6262. Vista p/mar, apt 3 sts, sla/2 amb, lav, qts e coz c/arms, dep emp, lzer/compl. AA-219.

ALUGUE COM VALOR - Creci. J.1833. F.3201-3000/3201-6262. Vista p/mar, apt 3 sts, sla/2 amb, lav, qts e coz c/arms, dep emp, lzer/compl. AA-219.

ALUGUE COM VALOR - Creci. J.1833. F.3201-3000/3201-6262. Vista p/mar, apt 3 sts, sla/2 amb, lav, qts e coz c/arms, dep emp, lzer/compl. AA-219.

ALUGUE COM VALOR - Creci. J.1833. F.3201-3000/3201-6262. Vista p/mar, apt 3 sts, sla/2 amb, lav, qts e coz c/arms, dep emp, lzer/compl. AA-219.

ALUGUE COM VALOR - Creci. J.1833. F.3201-3000/3201-6262. Vista p/mar, apt 3 sts, sla/2 amb, lav, qts e coz c/arms, dep emp, lzer/compl. AA-219.

ALUGUE COM VALOR - Creci. J.1833. F.3201-3000/3201-6262. Vista p/mar, apt 3 sts, sla/2 amb, lav, qts e coz c/arms, dep emp, lzer/compl. AA-219.

ALUGUE COM VALOR - Creci. J.1833. F.3201-3000/3201-6262. Vista p/mar, apt 3 sts, sla/2 amb, lav, qts e coz c/arms, dep emp, lzer/compl. AA-219.

1.2 Candelária

Apartamento
Aluga

1.2 Candelária

3 Quartos

CAIO FERNANDES - C.1191. F.4008-0001. Plantaio sábado/dom/feriados das 8 às 17h. Apto c/2 ste c/arm, emb, sl p/2 amb, coz c/arm, gar cob. R\$ 800,00 + cond e IPTU Incluso. APA.6602.

CAIO FERNANDES - C.1191. F.4008-0001. Plantaio sábado/dom/feriados das 8 às 17h. Apto c/2 ste c/arm, emb, sl p/2 amb, coz c/arm, gar cob. R\$ 800,00 + cond e IPTU Incluso. APA.6602.

CAIO FERNANDES - C.1191. F.4008-0001. Plantaio sábado/dom/feriados das 8 às 17h. Apto c/2 ste c/arm, emb, sl p/2 amb, coz c/arm, gar cob. R\$ 800,00 + cond e IPTU Incluso. APA.6602.

CAIO FERNANDES - C.1191. F.4008-0001. Plantaio sábado/dom/feriados das 8 às 17h. Apto c/2 ste c/arm, emb, sl p/2 amb, coz c/arm, gar cob. R\$ 800,00 + cond e IPTU Incluso. APA.6602.

CAIO FERNANDES - C.1191. F.4008-0001. Plantaio sábado/dom/feriados das 8 às 17h. Apto c/2 ste c/arm, emb, sl p/2 amb, coz c/arm, gar cob. R\$ 800,00 + cond e IPTU Incluso. APA.6602.

CAIO FERNANDES - C.1191. F.4008-0001. Plantaio sábado/dom/feriados das 8 às 17h. Apto c/2 ste c/arm, emb, sl p/2 amb, coz c/arm, gar cob. R\$ 800,00 + cond e IPTU Incluso. APA.6602.

CAIO FERNANDES - C.1191. F.4008-0001. Plantaio sábado/dom/feriados das 8 às 17h. Apto c/2 ste c/arm, emb, sl p/2 amb, coz c/arm, gar cob. R\$ 800,00 + cond e IPTU Incluso. APA.6602.

CAIO FERNANDES - C.1191. F.4008-0001. Plantaio sábado/dom/feriados das 8 às 17h. Apto c/2 ste c/arm, emb, sl p/2 amb, coz c/arm, gar cob. R\$ 800,00 + cond e IPTU Incluso. APA.6602.

CAIO FERNANDES - C.1191. F.4008-0001. Plantaio sábado/dom/feriados das 8 às 17h. Apto c/2 ste c/arm, emb, sl p/2 amb, coz c/arm, gar cob. R\$ 800,00 + cond e IPTU Incluso. APA.6602.

CAIO FERNANDES - C.1191. F.4008-0001. Plantaio sábado/dom/feriados das 8 às 17h. Apto c/2 ste c/arm, emb, sl p/2 amb, coz c/arm, gar cob. R\$ 800,00 + cond e IPTU Incluso. APA.6602.

CAIO FERNANDES - C.1191. F.4008-0001. Plantaio sábado/dom/feriados das 8 às 17h. Apto c/2 ste c/arm, emb, sl p/2 amb, coz c/arm, gar cob. R\$ 800,00 + cond e IPTU Incluso. APA.6602.

CAIO FERNANDES - C.1191. F.4008-0001. Plantaio sábado/dom/feriados das 8 às 17h. Apto c/2 ste c/arm, emb, sl p/2 amb, coz c/arm, gar cob. R\$ 800,00 + cond e IPTU Incluso. APA.6602.

CAIO FERNANDES - C.1191. F.4008-0001. Plantaio sábado/dom/feriados das 8 às 17h. Apto c/2 ste c/arm, emb, sl p/2 amb, coz c/arm, gar cob. R\$ 800,00 + cond e IPTU Incluso. APA.6602.

CAIO FERNANDES - C.1191. F.4008-0001. Plantaio sábado/dom/feriados das 8 às 17h. Apto c/2 ste c/arm, emb, sl p/2 amb, coz c/arm, gar cob. R\$ 800,00 + cond e IPTU Incluso. APA.6602.

CAIO FERNANDES - C.1191. F.4008-0001. Plantaio sábado/dom/feriados das 8 às 17h. Apto c/2 ste c/arm, emb, sl p/2 amb, coz c/arm, gar cob. R\$ 800,00 + cond e IPTU Incluso. APA.6602.

CAIO FERNANDES - C.1191. F.4008-0001. Plantaio sábado/dom/feriados das 8 às 17h. Apto c/2 ste c/arm, emb, sl p/2 amb, coz c/arm, gar cob. R\$ 800,00 + cond e IPTU Incluso. APA.6602.

CAIO FERNANDES - C.1191. F.4008-0001. Plantaio sábado/dom/feriados das 8 às 17h. Apto c/2 ste c/arm, emb, sl p/2 amb, coz c/arm, gar cob. R\$ 800,00 + cond e IPTU Incluso. APA.6602.

CAIO FERNANDES - C.1191. F.4008-0001. Plantaio sábado/dom/feriados das 8 às 17h. Apto c/2 ste c/arm, emb, sl p/2 amb, coz c/arm, gar cob. R\$ 800,00 + cond e IPTU Incluso. APA.6602.

CAIO FERNANDES - C.1191. F.4008-0001. Plantaio sábado/dom/feriados das 8 às 17h. Apto c/2 ste c/arm, emb, sl p/2 amb, coz c/arm, gar cob. R\$ 800,00 + cond e IPTU Incluso. APA.6602.

CAIO FERNANDES - C.1191. F.4008-0001. Plantaio sábado/dom/feriados das 8 às 17h. Apto c/2 ste c/arm, emb, sl p/2 amb, coz c/arm, gar cob. R\$ 800,00 + cond e IPTU Incluso. APA.6602.

CAIO FERNANDES - C.1191. F.4008-0001. Plantaio sábado/dom/feriados das 8 às 17h. Apto c/2 ste c/arm, emb, sl p/2 amb, coz c/arm, gar cob. R\$ 800,00 + cond e IPTU Incluso. APA.6602.

CAIO FERNANDES - C.1191. F.4008-0001. Plantaio sábado/dom/feriados das 8 às 17h. Apto c/2 ste c/arm, emb, sl p/2 amb, coz c/arm, gar cob. R\$ 800,00 + cond e IPTU Incluso. APA.6602.

1.2 Capim Macio

Apartamento
Aluga

1.2 Capim Macio

3 Quartos

CAIO FERNANDES - C.1191. F.4008-0001. Plantaio sábado/dom/feriados das 8 às 17h. Apto c/2 ste c/arm, emb, sl p/2 amb, coz c/arm, gar cob. R\$ 800,00 + cond e IPTU Incluso. APA.6602.

CAIO FERNANDES - C.1191. F.4008-0001. Plantaio sábado/dom/feriados das 8 às 17h. Apto c/2 ste c/arm, emb, sl p/2 amb, coz c/arm, gar cob. R\$ 800,00 + cond e IPT

1.2 Nova Parnamirim
1.2 Apartamento Aluga
Nova Parnamirim
3 Quartos

PROCURADORIA DE IMÓVEIS - C.998. F.4006-3838/9121-5551. Plantão sáb/dom. Pq do Flamengo sl, 3/4 sd 1 ste, arm no quarto, wc soc c/ box, copa/coz, var, 1 v gar, R\$ 600,00 + tx e IPTU. APL714.

CAIO FERNANDES - C.1191. F.4008-0001. Plantão sábado/dom/feriados das 8 às 17h. Apto c/3/4 sd 1 suite, sl, coz, ar serv, wc, var. R\$ 430,00 + cond. APA-8974.

CAIO FERNANDES - C.1191. F.4008-0001. Plantão sábado/dom/feriados das 8 às 17h. Apto c/3/4 sd 1 suite, sl, coz, ar serv, wc, var. R\$ 800,00 + cond. APA-10073.

ALUGUE COM VALOR - Creci. J.1833. F.3201-3000/3201-6262. Cond Org, apt 3/4 s/1ste, sla 2ambos, coz, 1 gar, lzer compl, R\$ 500 + taxas, AA348.

Parnamirim
3 Quartos

PROCURADORIA DE IMÓVEIS - C.998. F.4006-3838/9121-5551. Plant. sáb/dom. Apto Cond Esplanada dos jardins, sl, 3/4 sd 1 ste, wc soc, coz, 1 v gar. R\$ 550,00 incluso cond. APL702.

Petrópolis
2 Quartos

**** ALUGO APARTAMENTOS **** - Centro e Petrópolis, c/1 e 2/4 sla, copa/coz, wc, garagem de R\$ 220,00 a R\$ 500,00. F.3222-3465/9408-3746/9431-0239

TEC IMOBILIÁRIA - C.1718. F.3221-2222/9981-0538. Edf Roosevelt, 2/4(1 ste), R\$ 600,00+txs, gar, sla, var, coz, a serv, elev.

PROCURADORIA DE IMÓVEIS - C.998. F.4006-3838/9121-5551. Plantão sáb/dom. Cond Alto do Juruá sl, 2/4 sd 1 ste, coz, wc soc, 1 v gar. R\$ 750,00 + tx IPTU, APL705.

PERES & PERES IMÓVEIS - C.1607. F.4006-0207. Excelente apto 2/4, snd 1 st, sl, coz, arm no quarto, lav, 1 gar, 2 elev, R\$ 700,00 + txs - (cond. Pq. das Mangueiras) - disponibilidade no cond. Dom Heitor de A. Sales. AL 00108.

ALUGUE COM VALOR - Creci. J.1833. F.3201-3000/3201-6262. Apto, 2/4 sd 1 st, 1 sl, var, ld somb, bem ventil, 1 gar, próx à praia. R\$ 750,00 + txs. AA-283.

3 Quartos

PROCURADORIA DE IMÓVEIS - C.998. F.4006-3838/9121-5551. Plantão sáb/dom. Ap. cond Caminho do mar, sl, 3/4 sd 1 ste c/arm, wc c/blindex e arm, coz c/arm, dep emp compl, var, lsombra, 1 v gar, elev. R\$ 900,00 + tx e IPTU. APL704.

PROCURADORIA DE IMÓVEIS - C.998. F.4006-3838/9121-5551. Plantão sáb/dom. Ap. Caminho do mar, sl, 3/4 sd 2 stes, wc soc, coz, ar serv, dep emp. R\$ 900,00 + tx e IPTU. APL131.

Pitimbú
2 Quartos

PROCURADORIA DE IMÓVEIS - C.998. F.4006-3838/9121-5551. Plantão sáb/dom. Apto, Cond Porto Verde, 2/4, wc soc, coz, ar serv, 2 vgs gar. R\$ 500,00 + tx e IPTU. APL723.

PROCURADORIA DE IMÓVEIS - C.998. F.4006-3838/9121-5551. Plantão sáb/dom. Apto, Cond Vilações Veritas, sl, 2/4, wc soc, coz, ar serv, 1 gar, R\$ 400,00 + tx IPTU. APL694.

ALUGUE COM VALOR - Creci. J.1833. F.3201-3000/3201-6262. Apt 1 sl, 2/4, wc, coz, piscina, 1 vaga, guarita, R\$ 600,00 + IPTU + cond. AA-416.

1.2 Praias
Praias
SÓLIDA IMÓVEIS - C.0316/J.S. Plantão no 3133-4000. Parceria global 2000 p/ os Proprietários de Imóveis p/ locação, alugamos, administramos e fazemos manutenção em seu aptº, casa, terreno, prédio, c/ agilidade e segurança, Administração diferenciada. Sólida Imóveis, o seu imóvel aqui é tratado como precisa ser, como bem de família e patrimônio. Falar com SR. Diniz ou dinizsolida@gmail.com

1 Quarto

PROCURADORIA DE IMÓVEIS - C.998. F.4006-3838/9121-5551. Plantão sáb/dom. Praia do Meio, Flat, Ayambra Residencial Hotel, flat c/1/4, wc soc, copa, var. R\$ 800,00 + tx e IPTU. APL708.

2 Quartos

CÓND SOLAR DA VILA - C/ 2/4, sl, coz c/ armários, R\$ 600,00, cond. e IPTU incluso. F. 8749-3559/3321-7134.

3 Quartos

PROCURADORIA DE IMÓVEIS - C.998. F.4006-3838/9121-5551. Plantão sáb/dom. Corais de Cotovel, sl p/2 amb, 3/4 sdo 1 ste c/ arm, coz c/arm, wc soc, dep emp, vista p/mar, ar lzer compl, port 24h. R\$ 700,00 + tx e IPTU. APL680.

Ponta Negra

PROCURADORIA DE IMÓVEIS - C.998. F.4006-3838/9121-5551. Plantão sáb/dom. Ponta Negra Flat, 01m flat. R\$ 700,00 + tx e IPTU. APL703.

1 Quarto

APARTAMENTO MOBILIADO - Tr. 9983-7577.

APARTAMENTOS MOBILIADOS - Fone: 9982-6226. www.aparttemporada.com.br

PROCURADORIA DE IMÓVEIS - C.998. F.4006-3838/9121-5551. Plantão sáb/dom. Terrazzo P Negra flat c/ 1 ste c/arm, wc soc c/ box, coz, var, flat mobil, cond incluso R\$ 1.200,00 + tx e IPTU, APL692.

CAIO FERNANDES - C.1191. F.4008-0001. Plantão sábado/dom/feriados das 8 às 17h. Flat c/1 ste, wc, todo mobiliado, R\$ 1.700,00 + cond. APA0486.

CAIO FERNANDES - C.1191. F.4008-0001. Plantão sábado/dom/feriados das 8 às 17h. Ap c/ estrut de flat de frente p/ mar c/ 1 ste, sla, ar lzer comp. R\$ 1.100,00 + cond. APA-9979.

CAIO FERNANDES - C.1191. F.4008-0001. Plantão sábado/dom/feriados das 8 às 17h. Apto c/1 st, arm embut, 1 vggm, c/frigorar, ar condic, apto stúdio c/vista p/o morro do careca, c/v, mini - coz e porta corr na sla, ar cond, mini coz, tv, ar lzer c/pisc e sauna. R\$ 1.350,00. APA-9744.

ALUGUE COM VALOR - Creci. J.1833. F.3201-3000/3201-6262. Óm flat mob mobil 1/4, sl, c/vár, coz, 1 v gar, lzer compl. R\$ 1.200 + taxas. AA-319/320.

2 Quartos

PROCURADORIA DE IMÓVEIS - C.998. F.4006-3838/9121-5551. Plantão sáb/dom. Ap Edf Porto Verão, sl, 2/4, wc soc c/blindex e arm, coz c/arm, var ar lzer, pisc, elev, 1 v gar. R\$ 700,00 + tx e IPTU. APL697.

CAIO FERNANDES - C.1191. F.4008-0001. Plantão sábado/dom/feriados das 8 às 17h. Apto c/2/4, wc, coz, ar serv, dep emp, gar. R\$ 700,00. APA-10059.

CAIO FERNANDES - C.1191. F.4008-0001. Plantão sábado/dom/feriados das 8 às 17h. Apto mobiliado c/ 2/4 snd 1 suite, sl p/2 amb, var, wc soc, coz c/ arm, ar serv, ar lzer comp, gar, 3 elev, R\$ 1 mil + cond. APA-10361.

CAIO FERNANDES - C.1191. F.4008-0001. Plantão sábado/dom/feriados das 8 às 17h. Apto c/2/4 sd 1 ste, sl, 3 wc soc, coz c/ arm, ar lzer comp, 2 elev, 1 v cond gar R\$ 1.300,00 c/ cond. APA.10356.

CAIO FERNANDES - C.1191. F.4008-0001. Plantão sábado/dom/feriados das 8 às 17h. Apto c/2/4 sd 1 ste c/ arms embut, var, sl, coz c/ arms, pisc, R\$ 1.000,00 + cond. APA-10042.

CAIO FERNANDES - C.1191. F.4008-0001. Plantão sábado/dom/feriados das 8 às 17h. Apto c/2/4, sl, var, wc, coz c/arm, ar serv, 1 vgs gar, c/elev. R\$ 1 mil c/ cond. inlcuso. APA-9911.

CAIO FERNANDES - C.1191. F.4008-0001. Plantão sábado/dom/feriados das 8 às 17h. Apto c/2/4, sl, var, wc, coz, ar serv, 1 v gar, ar lzer comp. R\$ 900,00 + cond. APA-10007.

CAIO FERNANDES - C.1191. F.4008-0001. Plantão sábado/dom/feriados das 8 às 17h. Apto c/2/4 sd 1 ste, sl p/2 amb, wc, coz, ar serv, gar, ar lzer compl. R\$ 900,00 + cond. APA-10022.

3 Quartos

CAIO FERNANDES - C.1191. F.4008-0001. Plantão sábado/dom/feriados das 8 às 17h. Apt c/3/4 snd 1 suite, sl p/2 amb, var, wc soc, coz, dep, ar lzer, 2 vgs gar, lado sombra. R\$ 1.300,00 + cond. APA.3617.

CAIO FERNANDES - C.1191. F.4008-0001. Plantão sábado/dom/feriados das 8 às 17h. Apt c/3/4 snd 1 suite, sl, wc, coz c/ar, ar serv, gar, ar lzer comp. R\$ 1.650,00. APA.10052.

PERES & PERES IMÓVEIS - C.1607. F.4006-0207. 3/4 sdo 1 ste, closet, 1 sl p/2amb, coz, lavanderia, dep emp, var, wc serv, ar/serv, desp, churr, pisc, 2 gar, 2 elev, sl festa, gerador, playg, qdra poliesportiva, sist segurança, tv a cabo. R\$ 1.400,00 + txs(Cond Corais do Atlântico) exc apto. AL-00292.

PERES & PERES IMÓVEIS - C.1607. F.4006-0207. 3/4 sdo 1 ste, sl, coz, wc soc, lavand, dep emp, wc serv, ar serv, ar lzer comp, churras, pisc, sauna, sl festa, sl ginástica, playground, gar, ar 97m2. R\$ 1.200,00 + cond + taxas (cond Corais de P.Negra). AL-00249.

Zona Norte

SÓLIDA IMÓVEIS - C.0316/J.S. Plantão no 3133-4000. Parceria global 2000 p/ os Proprietários de Imóveis p/ locação, alugamos, administramos e fazemos manutenção em seu aptº, casa, terreno, prédio, c/ agilidade e segurança, Administração diferenciada. Sólida Imóveis, o seu imóvel aqui é tratado como precisa ser, como bem de família e patrimônio. Falar com SR. Diniz ou dinizsolida@gmail.com

Zona Sul

SÓLIDA IMÓVEIS - C.0316/J.S. Plantão no 3133-4000. Parceria global 2000 p/ os Proprietários de Imóveis p/ locação, alugamos, administramos e fazemos manutenção em seu aptº, casa, terreno, prédio, c/ agilidade e segurança, Administração diferenciada. Sólida Imóveis, o seu imóvel aqui é tratado como precisa ser, como bem de família e patrimônio. Falar com SR. Diniz ou dinizsolida@gmail.com

Alvorada

VENDO CS- 3/4 01 C/Guarda roupa embutido, c/var, área de serv, quintal. Escrit pública, lptu em dias. F.3211-5831/8801-4821.

Bairro Nordeste

TERTULIANO RÉGO - C.1098J. F.3203-2800. Plantão Sáb/Dom. Exc. casa, ótm local, terraço, sl, 4/4 arm (2 stes), wc soc, coz/arm, ar serv, R\$ 150 mil. TR 13324.

Barro Vermelho

PROCURADORIA DE IMÓVEIS - C.998. F.4006-3838/9121-5551. Plantão sáb/dom. Csa, excel, 3/4, 1 ste, wc soc, 2 sls, lav, esc, coz + desp, ar serv, dep. R\$ 280 mil. CV522.

3 Quartos

PROCURADORIA DE IMÓVEIS - C.998. F.4006-3838/9121-5551. Plantão sáb/dom. Duplex-comercial c/ 3/4, 2 sls, wc soc, coz, ar serv. R\$ 150 mil. CV 716.

Tirol

PROCURADORIA DE IMÓVEIS - C.998. F.4006-3838/9121-5551. Plantão sáb/dom. Csa, excel, 3/4, 1 ste, wc soc, 2 sls, lav, esc, coz + desp, ar serv, dep. R\$ 280 mil. CV522.

1 Quarto

PROCURADORIA DE IMÓVEIS - C.998. F.4006-3838/9121-5551. Plantão sáb/dom. Apto, Edif Duas e Mares, sl 1/4 c/arm, wc soc box coz c/arm. R\$ 450,00 + tx e IPTU. APL133.

CAIO FERNANDES - C.1191. F.4008-0001. Plantão sábado/dom/feriados das 8 às 17h. Apto mobil, 1 ste c/closet, sl p/2 amb, coz amec c/arm, desp, ar serv, wc, 2 vgs gar, ar lzer compl. R\$ 2 mil. APA-10041.

CAIO FERNANDES - C.1191. F.4008-0001. Plantão sábado/dom/feriados das 8 às 17h. Apto c/ 1/4, sl, wc soc, coz, ar serv, 1 v gar cob. R\$ 450,00 + cond. APA-9978.

2 Quartos

TEC IMOBILIÁRIA - C.1718. F.3221-2222/9981-0538. Edf João Borja na Av Afonso Pena, próx ao Aero Club, 2/4 + (1 reversível), 2 wc, coz, ar serv, gar. R\$ 500,00 + cond e sem IPTU.

PERES & PERES IMÓVEIS - C.1607. F.4006-0207. 2/4 sdo 1 ste, 1 sla, coz, var, churras, pisc, 1 gar, sl festa, 02 elevs, 54m2, R\$ 800,00 (cond maria de fátima) - (1ª locação). AL-00704.

1.3 Casa Compra e Venda

Alecrim

SÓLIDA IMÓVEIS - C.0316/J.S. Plantão no 3133-4000. Natal e Grande Natal, Faça seu cadastro urgente para comprar casas R\$ 75 mil popular ou não de 2 e 3 quartos, financ 100% CEF em vários locais de Natal ou Grande Natal. SIVC1000 ou dinizsolida@gmail.com

3 Quartos

OPORTUNIDADE-Ao primeiro que pagar. JONAS CANINDE C.2172. F. 9461-0459/8717.4495. Venda casa na Rua BORBOREMA nº 1088 c/3q, 3 sl, 3 wc, dep emp, quintal, gar/dois autos etc. Lado da Sombra, saneada e escriturada pública.

3 Quartos

TERTULIANO RÉGO - C.1098J. F.3203-2800. Plantão Sáb/Dom. Cond.fech, linda casa, 2 pav, 481,71m2 const, terraço, sl 3 amb, lav, esc, 4 sts s/na master 2 wcs/closet, demais dep, 2 gar, pisc. R\$ 1.250.000,00. TR17172.

+ de 3 Quartos

TERTULIANO RÉGO - C.1098J. F.3203-2800. Plantão Sáb/Dom. Exc. casa, boa localiz, esc, 2 pav, terraço, sl 2 amb, 4/4 (2 stes/2semi-ste), wc soc, demais dep, 3 gar, lado sombra. R\$ 600 mil. TR17266.

+ de 3 Quartos

TERTULIANO RÉGO - C.1098J. F.3203-2800. Plantão Sáb/Dom. Alto da Candelária, exc casa, terraço, 2 sls, lav, esc, 4/4 arm, (2 stes), demais depts, 6 gar. R\$ 400 mil. TR13602.

2 Quartos

PROCURADORIA DE IMÓVEIS - C.998. F.4006-3838/9121-5551. Plantão sáb/dom. Csa c/2 pav. Terr c/2 sts sd 1 master, 3 sls, esc, coz/arm e desp, wc soc, 1º and c/2 sts sd 1 c/var, 2 dep/emp, jd, pisc, gar/vários cars, ótm imóv. R\$ 500 mil. CV181.

3 Quartos

HENRIQUE VIEIRA - C.2704. 17ª Reg. F.3231-4458/9115-6658. Cidade Jardim, gar, sl, esc, wc, 3 st, coz. www.henriquevieira2704.com.br

3 Quartos

PROCURADORIA DE IMÓVEIS - C.998. F.4006-3838/9121-5551. Plantão sáb/dom. Csa c/3 sts, sl, coz, ar serv, dep emp, desp. R\$ 550 mil. CV.719.

3 Quartos

PROCURADORIA DE IMÓVEIS - C.998. F.4006-3838/9121-5551. Plantão sáb/dom. Duplex-comercial c/ 3/4, 2 sls, wc soc, coz, ar serv. R\$ 150 mil. CV 716.

3 Quartos

PROCURADORIA DE IMÓVEIS - C.998. F.4006-3838/9121-5551. Plantão sáb/dom. Duplex-comercial c/ 3/4, 2 sls, wc soc, coz, ar serv. R\$ 150 mil. CV 716.

+ de 3 Quartos

CAIO FERNANDES - C.1191. F.4008-0001. www.caiofernandes.com.br. Plantão sábado/dom/feriados das 8 às 17h. Excel casa, na Alexandria de Alencar, terr c/270m2, 4/4 dep emp, coz c/ arm apenas. R\$ 220 mil, bom p/ morar ou esc. Ac CEF. CAV16652.

1.3 Candelária
Candelária
3 Quartos

LOPES CORRETOR DE IMÓVEIS - C.2977. F.3208-8882/9184-6461. Cs próx ao Natal Shopping c/ 3/4 sd 1 ste R\$ 450 mil.

LC EMP. IMOB - C.1597-J. F.3206-6323/9401-2755/8899-6169. Casa c/ sl p/2 amb, 3 stes, coz, wc soc, ar serv, dep emp, gar 5 aut, jard, qtal, etc. R\$ 350 mil. LC42.

PERES & PERES IMÓVEIS - C.1607. F.4006-0207. Excel cs acab de 1ª, todas as esquadrias em ipê, 3/4 (s), sdo 3 sts (s) amplas, 3 sls (s), coz, copa, arm no qto, lavand, dep emp, var, wc soc, ar serv, desp, 3 gar (ns), 300m2, projeto super moderno. R\$ 450.000,00. CV 01690.

PERES & PERES IMÓVEIS - C.1607. F.4006-0207. Casa revisada, pituita nova, cerca elétrica, 3/4 snd 3 stes, closet, 4 slas, coz, cop, lav, dep emp, var, wc soc, ar serv, desp, 4 garms. R\$ 280 mil. Aceita proposta e imóvel de menor valor. CV 01413.

+ de 3 Quartos

ELIZETE VARELA - Creci J.1833. F.9901.8517/8853.8380. Excel.casa, ótima localiz. Alto da Candelária, sl,ampa, escrit, 5 stes, 02 cozs, gar, dep, pisc.

HENRIQUE VIEIRA - C.2704. 17ª Reg. F.3231-4458/9115-6658. Green Village, duplex, 4 sts. R\$ 2 milhões. www.henriquevieira2704.com.br

PROCURADORIA DE IMÓVEIS - C.998. F.4006-3838/9121-5551. Plantão sáb/dom. Exc cs 4/4 sd 3 sts (1 c/closet) escrit, 2 sls, lav, coz, dep, wc. R\$ 320 mil. CV305.

VALOR IMÓVEIS RN - Creci. J.1833. F.3201-3000. Cs c 4/4 snd 1 ste, coz, sl 2 amb, dep emp, 2 gar, copa imóvel bem conserv 140m2 terreno 240M2 prox a Promater. CV.6025.

TERTULIANO RÉGO - C.1098J. F.3203-2800. Plantão Sáb/Dom. Exc.casa, boa localiz, esc, 2 pav, terraço, sl 2 amb, 4/4 (2 stes/2semi-ste), wc soc, demais dep, 3 gar, lado sombra. R\$ 600 mil. TR17266.

+ de 3 Quartos

LC EMP. IMOB - C.1597-J. F.3206-6323/9401-2755/8899-6169. Casa c/ sl p/2 amb, 3/4 s/1 ste, escrit, churr, wc soc, coz, bar, ar serv, R\$ 230 mil. LC12.

+ de 3 Quartos

PROCURADORIA DE IMÓVEIS - C.998. F.4006-3838/9121-5551. Plantão sáb/dom. Csa c/ 4 stes, 2 sls, avbo, mezan, coz, ar/serv, dep/ R\$ 420 mil. CV-674.

Capim Macio

PROCURADORIA DE IMÓVEIS - C.998. F.4006-3838/9121-5551. Plantão sáb/dom. Csa c/ 4 ste, sl p/2 amb, coz, ar serv, dep emp R\$ 700 mil. CV722.

TERTULIANO RÉGO - C.1098J. F.3203-2800. Plantão Sáb/Dom. Ótima local, exc avl, 1.000m2 terr, terraço, 3 sls, lavabo, esc, 4/4 (2 stes), wc soc, demais dep, 6 gar, pis/churras/wc apoio. R\$ 970 mil. TR15648.

Cidade Alta

PROCURADORIA DE IMÓVEIS - C.998. F.4006-3838/9121-5551. Plantão sáb/dom. Csa c/2 pav c/3 wcs soc, coz, depós, excel p/ comer. R\$ 210 mil. CV.717.

Cidade da Esperança

PROCURADORIA DE IMÓVEIS - C.998. F.4006-3838/9121-5551. Plantão sáb/dom. Csa c/2 pav c/3 wcs soc, coz, depós, excel p/ comer. R\$ 210 mil. CV.717.

2 Quartos

LL IMÓVEIS - C.1601. F.

1.3 Dix-Sept Rosado

Dix-Sept Rosado
3 Quartos
TERTULIANO RÉGO - C.1098J. F.3203-2800. Plantão Sáb/Dom. Av.principal, casa c/pto comec, sl 2 amb, 3/4, wc soc, demais, depts, gar, ldo sombra. R\$ 160 mil. TR16826.

CAIO FERNANDES - C.1191. F.4008-0001. www.caiofernandes.com.br. Plantão sábado/dom/feriados das 8 às 17h. Casa próx a Samu, 7x26, 3/4, 1 vg ggem, Ac CEF. R\$ 165 mil. CAV.17.169.

Emaús
1 Quarto

PROCURADORIA DE IMÓVEIS - C.998. F.4006-3838/8869-4967. Plantão sáb/dom. Csa c/1 st, wc, 3 sls, 3 vgs gar, coz, var e ar lzer. R\$ 350 mil. CV 531.

2 Quartos

PROCURADORIA DE IMÓVEIS - C.998. F.4006-3838/8869-4967. Plantão sáb/dom. Csa 2/4 107m2 ar privativa, num terr de 200m2, var, toda novinha, ac financ, CEF. R\$ 120 mil. CV 724.

PERES & PERES IMÓVEIS - C.1607. F.4006-0207. 3/4 snd 1 ste, 1 sl, coz, copa, lavand, dep emp, var, wc serv, ar serv, pisc, 2 gar(ns) 100m2, R\$ 120 mil. CV-01694.

3 Quartos

SÓLIDA IMÓVEIS - C.0316J/S. Plantão no 3133-4000. 3/4 (1ste) 2 sl, coz, 112 m2 ac, terr 200m2, exc acab, 2 vg, cerca el, jd, qtal R\$ 150 mil. SIVC-3070.

SÓLIDA IMÓVEIS - C.0316J/S. Plantão no 3133-4000. Csa C/ 3/4 (1 ste) sl p/ 2 amb, coz, 94,66m2 a.constr, 2 vg, cond fech, pisc, lobby, guar. R\$ 140 mil. SIVC.3056.

HENRIQUE VIEIRA - C.2704. 17ª Reg. - F.3231-4458/9115-6658. Csa, ar, gar, wc, sl, 3/4, s/1 ste, coz, R\$ 140 mil. nova - CEF.

VALOR IMÓVEIS RN - Creci. J.1833. F.3201-3000. Otm cs duplex c/ ótm acabto, 3/4 s/1 ste, sl 2 amb, coz c/ arm, lazer, aceita Caixa R\$ 160 mil. CV6000.

TERTULIANO RÉGO - C.1098J. F.3203-2800. Plantão Sáb/Dom. Csa ampla ventilada, 2pav, terr, sl 2amb, 3/4(2sta), wc soc, demais dep, ldo sombra, R\$ 160 mil, TR17060.

TERTULIANO RÉGO - C.1098J. F.3203-2800. Plantão Sáb/Dom. Linda casa, pronta p/morar, terraço, sl 2 amb, 3/4 (2 sts), wc soc, demais depts, 2 gar, pisc, ldo/sombra. R\$ 130 mil. TR16414.

JADI CRECI 1177 -3208-3736/9406-3496/8878-2230. 3/4(1st), sl, coz, wc, gar, 120 mil. Fin. CEF

JADI CRECI 1177 -3208-3736/9406-3496/8878-2230. Nova 3/4 1st, 2 sls, 130m, 140 mil Fin. CEF

+ de 3 Quartos

LL IMÓVEIS - C.1601. F: 3647-2000. Casa dos sonhos! Área 500m2. Casa p/2 car, lado a lado, sombra, 4/4 (3 st), 2 sls, esquad. ipê. Próx prolongamento da Prudente de Moraes. veja site www.limoiveis.com. 9424-6000.

Felipe Camarão
2 Quartos

TERTULIANO RÉGO - C.1098J. F.3203-2800. Plantão Sáb/Dom. Otm loc, terraço, sl 2/4, demais dep, 2 gar. Não aceita financ. R\$ 55 mil. TR17312.

Lagoa Nova

CAIO FERNANDES - C.1191. F.4008-0001. www.caiofernandes.com.br. Plantão sábado/dom/feriados das 8 às 17h. Casa super opor, excel chulé na beira mar de Camurupim, terr 11x45. R\$ 100 mil. CAV.17159.

1.3 Lagoa Nova

CAIO FERNANDES - C.1191. F.4008-0001. www.caiofernandes.com.br. Plantão sábado/dom/feriados das 8 às 17h. Casa ótima p/emprend, terr c/+ 1000m2, excel localiz, próx Av Principal. R\$ 750 mil. CAV16598.

2 Quartos

PERES & PERES IMÓVEIS - C.1607. F.4006-0207. Excel residência em cond fech, 2/4 sd 2 sts, closet, 4 sls, coz, copa, arms emb nos quartos, lav, dep emp, esc ambientado, var, wc serv, ar/serv, desp, 2 gar, guarita 24hs, ótm acabto, jardins ext, 285m2 de ar/constr em terr que mede 486m2. R\$ 850 mil. CV.01628.

3 Quartos

PROCURADORIA DE IMÓVEIS - C.998. F.4006-3838/8869-4967. Plantão sáb/dom. Csa 3/4, 2 sts, wc, sls, coz, ar serv. R\$ 310 mil. CV656.

LC EMP. IMOB - C.1597-J. F.3206-6323/9401-2755/8899-6169. Vdo cs c/ sl, 3/4, wc soc, copa/coz, ar serv, e etc. R\$ 160 mil. LC 106.

LC EMP. IMOB - C.1597-J. F.3206-6323/9401-2755/8899-6169. c/2 sls, 3/4 S/1 ste, wc soc, copa/coz c/arm, qto depósito, dep emp, escrit, ar serv, desp, jd, qtal, pisc, gar 4 autos, portão aut, por. R\$ 350 mil. Ac proposta. LC 103.

PERES & PERES IMÓVEIS - C.1607. F.4006-0207. 3/4 snd 1 ste, 1 sl, coz, copa, lavand, dep emp, var, wc serv, ar serv, pisc, 2 gar(ns) 100m2, R\$ 120 mil. CV-01694.

3 Quartos

PERES & PERES IMÓVEIS - C.1607. F.4006-0207. 3/4 snd 1 ste, 2 sls, coz, copa, arm no quarto, lav, dep emp, esc, var, wc serv, ar/serv, desp, 4 gar, 230m2. R\$ 320 mil. CV.01542.

PERES & PERES IMÓVEIS - C.1607. F.4006-0207. 3/4 snd 3 sts, closet, 3 sls, coz, copa, arm no qto, dep emp, var, wc serv, ar serv, desp, churrasq, pisc, 8 gar, R\$ 1.000.000,00. CV01733.

VALOR IMÓVEIS RN - Creci. J.1833. F.3201-3000. Otm p/clinicas e escrit casa c/200m2, 3/4 s/1 ste, esq, recuada, 4 sls, coz, dep emp, 2 vgs, próx a área Jurídica. R\$ 325 mil. CV.0405.

TERTULIANO RÉGO - C.1098J. F.3203-2800. Plantão Sáb/Dom. Otm casa, exc local, terraço, 2 sls, lav, esc, 4/4 (2 sts), wc soc, tudo c/arm, demais depts, 6 gar, pisc/ churrasq/bar/wc apoio. TR16038.

TERTULIANO RÉGO - C.1098J. F.3203-2800. Plantão Sáb/Dom. Otm local, terraço, sl p/2 amb, 4/4 (1 ste), wc soc, demais, depts, gar, ldo/sombra. R\$ 185 mil. TR15577.

CAIO FERNANDES - C.1191. F.4008-0001. www.caiofernandes.com.br. Plantão sábado/dom/feriados das 8 às 17h. Csa de esquina, 4/4 sd 1 ste, terr 13x30, c/230m2 const, serv tanto para moradia quanto para comec. apenas R\$ 260 mil. CAV.16.250.

CAIO FERNANDES - C.1191. F.4008-0001. www.caiofernandes.com.br. Plantão sábado/dom/feriados das 8 às 17h. Csa Maravilhosa 15x30, 300m2 const, 3 sts, 3 sls, dep emp, 4 vg ggem, pisc, churrasq, ótimo local. R\$ 550 mil. CAV.16900.

CAIO FERNANDES - C.1191. F.4008-0001. www.caiofernandes.com.br. Plantão sábado/dom/feriados das 8 às 17h. Csa 15x33, 3/4 sd 1 st, closet, sl, wc, coz, desp, dep, emp, 4 vgs gar, ótimo p/clinicas/escr. R\$ 450 mil. CAV.15223.

CAIO FERNANDES - C.1191. F.4008-0001. www.caiofernandes.com.br. Plantão sábado/dom/feriados das 8 às 17h. Csa 11x30, 3 sts, dep emp, 3 vg ggem, ótimo local. R\$ 290 mil. CAV.16.340.

CAIO FERNANDES - C.1191. F.4008-0001. www.caiofernandes.com.br. Plantão sábado/dom/feriados das 8 às 17h. Csa 11x30, 3 sts, dep emp, 3 vg ggem, ótimo local. R\$ 290 mil. CAV.16.340.

CAIO FERNANDES - C.1191. F.4008-0001. www.caiofernandes.com.br. Plantão sábado/dom/feriados das 8 às 17h. Csa 11x30, 3 sts, dep emp, 3 vg ggem, ótimo local. R\$ 290 mil. CAV.16.340.

CAIO FERNANDES - C.1191. F.4008-0001. www.caiofernandes.com.br. Plantão sábado/dom/feriados das 8 às 17h. Csa 11x30, 3 sts, dep emp, 3 vg ggem, ótimo local. R\$ 290 mil. CAV.16.340.

CAIO FERNANDES - C.1191. F.4008-0001. www.caiofernandes.com.br. Plantão sábado/dom/feriados das 8 às 17h. Csa 11x30, 3 sts, dep emp, 3 vg ggem, ótimo local. R\$ 290 mil. CAV.16.340.

1.3 Lagoa Nova

PERES & PERES IMÓVEIS - C.1607. F.4006-0207. 3/4, 2 sls, coz, cop, lav, dep emp, var, wc serv, ar serv, 2 gams, 150m2. R\$ 280 mil. cv 01749.

+ de 3 Quartos

PROCURADORIA DE IMÓVEIS - C.998. F.4006-3838/8869-4967. Plant: Sáb/Dom. Excel csa, 4/4 sd 2 sts, 3 sls amplas, lav, coz, ar serv, dep emp, 4 vg, 250m2. R\$ 350 mil. CV.526.

LC EMP. IMOB - C.1597-J. F.3206-6323/9401-2755/8899-6169. C/ sl p/2 amb, 4/4 s/2 sts, closet, wc soc, arma/qtos, copa/coz c/armar, desp, ar serv, dep, qto depósito, jard, qtal, R\$ 270 mil. LC112.

PERES & PERES IMÓVEIS - C.1607. F.4006-0207. 4/4 snd 3 suít, sl, coz, copa, escrit, ar serv, desp, 2 gar, 200m2 R\$ 260 mil. CV.01606.

VALOR IMÓVEIS RN - Creci. J.1833. F.3201-3000. Casa próx à Promoter, 4/4 s/2 sts, recuada, amps amplas, 3 sls, coz, desp, 2 dep, bom acab 4 gar cob. R\$ 350 mil. (Ac CEF). CV.1103.

VALOR IMÓVEIS RN - Creci. J.1833. F.3201-3000. Csa c 4/4 snd 1 ste, coz, var, sl p/ 2 amb, wc soc, 3 gar, central de aquec c/ boiler, 216m2, terr 300m2 próprio p/ comércio, troca-se por terrenos de menor vlr. R\$ 600 mil, aceita cx. CV-6028.

TERTULIANO RÉGO - C.1098J. F.3203-2800. Plantão Sáb/Dom. Exc loc, 1.200m2 terr, 2 pav, terraço, sla ampla, lav, escrit, 6/4 arm(4 sts), wc soc, coz/arm/ desp, ar serv, dep emp, 8 gar, pisc, bar, churrasq, sauna, wc apoio, R\$ 1 milhão, TR13356.

TERTULIANO RÉGO - C.1098J. F.3203-2800. Plantão Sáb/Dom. Cond fech, loc exc, ótm casa, recuada, 2 pav, terraço, 2 sl, escrit 4 suít, wc soc, demais dep, 4 gar, pisc/bar/churrasq/wc apoio R\$ 850 mil. TR16231.

TERTULIANO RÉGO - C.1098J. F.3203-2800. Plantão Sáb/Dom. Otm local, terraço, sl p/2 amb, 4/4 (1 ste), wc soc, demais, depts, gar, ldo/sombra. R\$ 185 mil. TR15577.

TERTULIANO RÉGO - C.1098J. F.3203-2800. Plantão Sáb/Dom. Otm casa, exc local, terraço, 2 sls, lav, esc, 4/4 (2 sts), wc soc, tudo c/arm, demais depts, 6 gar, pisc/ churrasq/bar/wc apoio. TR16038.

TERTULIANO RÉGO - C.1098J. F.3203-2800. Plantão Sáb/Dom. Otm local, terraço, sl p/2 amb, 4/4 (1 ste), wc soc, demais, depts, gar, ldo/sombra. R\$ 185 mil. TR15577.

CAIO FERNANDES - C.1191. F.4008-0001. www.caiofernandes.com.br. Plantão sábado/dom/feriados das 8 às 17h. Csa de esquina, 4/4 sd 1 ste, terr 13x30, c/230m2 const, serv tanto para moradia quanto para comec. apenas R\$ 260 mil. CAV.16.250.

CAIO FERNANDES - C.1191. F.4008-0001. www.caiofernandes.com.br. Plantão sábado/dom/feriados das 8 às 17h. Csa de esquina, 4/4 sd 1 ste, terr 13x30, c/230m2 const, serv tanto para moradia quanto para comec. apenas R\$ 260 mil. CAV.16.250.

Mirassol
2 Quartos

TERTULIANO RÉGO - C.1098J. F.3203-2800. Plantão Sáb/Dom. Csa p/ ótm terreno, 453m2 const, 3 pav, terraço, sl 2 amb, lav, escrit, 4/4 (1 ste/closet) wc soc, demais dep, pisc, 3 gar. Aceita imóvel menor parte pagto. R\$ 350 mil. TR16979.

3 Quartos

PROCURADORIA DE IMÓVEIS - C.998. F.4006-3838/8869-4967. Plantão sáb/dom. Casa 3/4 sd 2 sts, reform a 03 anos, piso cer, pergol. R\$ 280 mil. CV377.

Morro Branco
3 Quartos

PROCURADORIA DE IMÓVEIS - C.998. F.4006-3838/8869-4967. Plantão sáb/dom. cs 3/4 (1 ste) sl, coz, wc, dep, ar serv. R\$ 350 mil. CV651.

PROCURADORIA DE IMÓVEIS - C.998. F.4006-3838/8869-4967. Plantão sáb/dom. Csa recém constr duplex 3 ste + escrt, pisc, clst, sl 2 amb. R\$ 280 mil. CV489.

PROCURADORIA DE IMÓVEIS - C.998. F.4006-3838/8869-4967. Plantão sáb/dom. Csa recém constr duplex 3 ste + escrt, pisc, clst, sl 2 amb. R\$ 280 mil. CV489.

CAIO FERNANDES - C.1191. F.4008-0001. www.caiofernandes.com.br. Plantão sábado/dom/feriados das 8 às 17h. Exc cs ótm loc, terr 10x30, 3/4 sd 1 ste, 2 sls, coz c/arm, dep emp, 2 vg gar, R\$ 230 mil. Ac CEF. CAV:16526.

1.3 Morro Branco

TERTULIANO RÉGO - C.1098J. F.3203-2800. Plantão Sáb/Dom. Av princ, 560m2 terreno, 200m2 const, terraço, 2 sls, escrit, 3/4 (1 ste) wc soc, demais dep, 6 gar R\$ 400 mil. TR15852.

TERTULIANO RÉGO - C.1098J. F.3203-2800. Plantão Sáb/Dom. Exc. local, terraço, sl 3 amb, 3/4 (1 st/closet), wc soc, d+ depts, 3 gar, pisc/churrasq/bar. R\$ 280 mil. TR 16536.

VALOR IMÓVEIS RN - Creci. J.1833. F.3201-3000. Ót acabto, 3/4 s/1 st, 2 sls, lav, var, coz c/arm, dep emp, 220m2, 5 vg. R\$ 350 mil. CV-0766.

Neópolis
3 Quartos

PROCURADORIA DE IMÓVEIS - C.998. F.4006-3838/8869-4967. Plantão sáb/dom. Csa c/192m2 de ar priv num terr de 360m2, 3/4 sd 1 ste, 1 sl, wc, bom local. R\$ 230 mil. CV706.

SOUSA & AMARAL - C.2502. F.3082-1949/9100-0096. Cond.fech, sl 2 amb, wc soc, coz, ar serv, 2 vgs gar. R\$ 280 mil. CV.05.

PERES & PERES IMÓVEIS - C.1607. F.4006-0207. 3/4, sdo 1 ste, closet, 2 sls, coz, lavand, dep emp, var, wc serv, desp, 1 gar. 115m2, R\$ 190 mil. CV.01725.

CAIO FERNANDES - C.1191. F.4008-0001. www.caiofernandes.com.br. Plantão sábado/dom/feriados das 8 às 17h. Csa em boa loc, 62m2, terr 10x20, 3/4, sl, coz, 1 vg gar, R\$ 110 mil. CAV.16879.

LL IMÓVEIS - C.1601. F: 3092-6600/9129-5031. Casa, 3/4, sd 1 ste, wc, coz, ar serv, 2 vgs gar, var.

+ de 3 Quartos

CAIO FERNANDES - C.1191. F.4008-0001. www.caiofernandes.com.br. Plantão sábado/dom/feriados das 8 às 17h. Casa, 144m2 terr 12x30, 4/4 sdo 2 sts, 2 sls, coz c/arm, desp, dep emp, 4 vgs ggm; churrasq, jd, excel acab. R\$ 250 mil. CAV-15.408.

Nova Cidade
2 Quartos

TERTULIANO RÉGO - C.1098J. F.3203-2800. Plantão Sáb/Dom. Otm local, terraço, sl p/2 amb, 4/4 (1 ste), wc soc, demais, depts, gar, ldo/sombra. R\$ 185 mil. TR15577.

TERTULIANO RÉGO - C.1098J. F.3203-2800. Plantão Sáb/Dom. Otm casa, exc local, terraço, 2 sls, lav, esc, 4/4 (2 sts), wc soc, tudo c/arm, demais depts, 6 gar, pisc/ churrasq/bar/wc apoio. TR16038.

Nova Descoberta
+ de 3 Quartos

TERTULIANO RÉGO - C.1098J. F.3203-2800. Plantão Sáb/Dom. Csa p/ ótm terreno, 453m2 const, 3 pav, terraço, sl 2 amb, lav, escrit, 4/4 (1 ste/closet) wc soc, demais dep, pisc, 3 gar. Aceita imóvel menor parte pagto. R\$ 350 mil. TR16979.

Nova Parnamirim

SÓLIDA IMÓVEIS - C.0316J/S. Plantão no 3133-4000. Natal e Grande Natal, Faça seu cadastro urgente para comprar casas R\$ 75 mil popular ou não de 2 e 3 quartos, financ 100% CEF em vários locais de Natal ou Grande Natal. SIVC1000. ou dinizsolida@gmail.com

LUCIO ABREU - C.051. F: 9982-9399/3222-9922. Green Club III, nova, lindu projeto, terr. 344m2, área construída 173 m2, cond fech c/ toda infra estrut e seg 24h. Preço de ocasião, consulte-nos.

CAIO FERNANDES - C.1191. F.4008-0001. www.caiofernandes.com.br. Plantão sábado/dom/feriados das 8 às 17h. Csa na Maria Lacerda, ideal p/ comércio, terr 10x25, exc loc, c/ escrit publ R\$ 150 mil. CAV.16166.

CAIO FERNANDES - C.1191. F.4008-0001. www.caiofernandes.com.br. Plantão sábado/dom/feriados das 8 às 17h. Csa na Maria Lacerda, ideal p/ comércio, terr 10x25, exc loc, c/ escrit publ R\$ 150 mil. CAV.16166.

CAIO FERNANDES - C.1191. F.4008-0001. www.caiofernandes.com.br. Plantão sábado/dom/feriados das 8 às 17h. Csa na Maria Lacerda, ideal p/ comércio, terr 10x25, exc loc, c/ escrit publ R\$ 150 mil. CAV.16166.

CAIO FERNANDES - C.1191. F.4008-0001. www.caiofernandes.com.br. Plantão sábado/dom/feriados das 8 às 17h. Csa na Maria Lacerda, ideal p/ comércio, terr 10x25, exc loc, c/ escrit publ R\$ 150 mil. CAV.16166.

PRONTO PARA MORAR - FINO ACABAMENTO
Cidade Verde Próximo a:
Colégio Salesiano / Colégio Contemporâneo / Colégio Executivo / Colégio Municipal / Vizinho Conveniência Cheiro de Pão (PRÉDIO VERDE, FACHADA EM PEDRA ORNAMENTAL) de frente para Condomínio Residencial "ITATIAIA" e Condomínio Residencial "CAMPOS DOS SERRADOS" - Rua da "LAMPADINHA".
01 unidade COBERTURA no 2º Andar - REQUINTE E BOM GOSTO
- Apto. c/ "SOLARIUM" - Área Lazer Particular - Piscina Hidromassagem 05 lugares - Caramanchão - Churrasqueira - Pia em Inox - Ducha - Bica - Cozinha Americana já c/ Armários e Bar / Geladeira "Frost Free", Fogão 4 bocas, Máquina de Lavar, Microondas, Geláguia (novos sem uso), Suíte e WC Social com Box Acessórios / Armários / Sala Jantar mesa fixa em vidro temperado.
VENDAS: 3236 4770 / 9981 3419 Marcos (Proprietário)

1.3 Nova Parnamirim

LL IMÓVEIS - C.1601. F: 3092-6600/9129-5031. Casas novas em cond fech (Green Club de 1 a 3 suít.

2 Quartos

PROCURADORIA DE IMÓVEIS - C.998. F.4006-3838/8869-4967. Plantão sáb/dom. Csa 3/4 (sd 1 st), sl 2 amb, wc soc, coz, ar serv. R\$ 180 mil. CV 703.

JM CORRETOR DE IMÓVEIS - C.1959. www.imoiveisempres.com.br. F.9966-0834/8828-4614. Vende-se - excelent Csa, cond fech, ar nob, confort, estilizada. Csa 2 pavimts, 1 suít/blindex-closet-arms) + 2/4, varand, 4 vgs gar, 1 sla 2 ambientes(jard,invem-espolhos-rod ito-sanca), alvab, ficam mveis fixs, cop, coz(arms+granit), desp, ar/serv, dep compl, jardim c/paisagism, segur, ar.lazer condomi. piscina + churrasq + s.festa - ldo sombra. valor venda R\$ 295 mil. CV 2030mr

VALOR IMÓVEIS RN - Creci. J.1833. F.3201-3000. Cond San Serville ótm csa c/jard ext, lazer comec, casa 2/4 s/2 sts, esc, sl 2 amb, var, wc soc, coz c/arm, 2 gar. (Ac proposta). CV-4024.

TERTULIANO RÉGO - C.1098J. F.3203-2800. Plantão Sáb/Dom. Cond fech, exc casa, terraço, sl 2 amb, 2 suít, wc soc, demais dep, 2 gar, ldo somb, R\$ 155 mil. TR16659.

NOVA - em fase de acabamento, melhor cond de Nova Parnamirim, 3/4 2 sts, wc soc, sl, copa/coz ampla, gar 2 car, var, ar de serv. F:3208-8598

SÓLIDA IMÓVEIS - C.0316J/S. Plantão no 3133-4000. 3/4 1st c/ closet 180m2, sl p/ 2 amb, coz, desp, á.serv, wc, 2 vag, jard, cerca elet, ac. carro. R\$ 195 mil. SIVC.3059.

HENRIQUE VIEIRA - C.2704. 17ª Reg. F.3231-4458/9115-6658. Bosque dos Passaros, Duplex, wc, 3 sts, gar 250m2 const. R\$ 380 mil.

HENRIQUE VIEIRA - C.2704. 17ª Reg. F.3231-4458/9115-6658. Alameda da Hortências, sla, wc, 3 sts, coz, ar serv, 190m2 ar const. R\$ 270 mil.

LOPES CORRETOR DE IMÓVEIS - C.2977. F.3208-8882/9184-6461. Csa 3/4 s/1 ste, sl, coz, wc, ar serv + dep R\$ 140 mil.

LOPES CORRETOR DE IMÓVEIS - C.2977. F.3208-8882/9184-6461. Csa 3/4 s/1 ste, sl, coz, wc, ar serv + dep R\$ 140 mil.

LOPES CORRETOR DE IMÓVEIS - C.2977. F.3208-8882/9184-6461. Csa duplex c/ 3/4 s/1 ste, 2 sl, R\$ 180 mil.

LOPES CORRETOR DE IMÓVEIS - C.2977. F.3208-8882/9184-6461. Csa duplex c/ 3/4 s/1 ste, 2 sl, R\$ 180 mil.

LOPES CORRETOR DE IMÓVEIS - C.2977. F.3208-8882/9184-6461. Csa duplex c/ 3/4 s/1 ste, 2 sl, R\$ 180 mil.

LOPES CORRETOR DE IMÓVEIS - C.2977. F.3208-8882/9184-6461. Csa duplex c/ 3/4 s/1 ste, 2 sl, R\$ 180 mil.

LOPES CORRETOR DE IMÓVEIS - C.2977. F.3208-8882/9184-6461. Csa duplex c/ 3/4 s/1 ste, 2 sl, R\$ 180 mil.

LOPES CORRETOR DE IMÓVEIS

1.3 Parque das Colinas: 3 Quartos

PROCURADORIA DE IMÓVEIS - C.998. F.4006-3838/8869-4967. Plant: Sáb/Dom. Cs 3/4, 3 sts, wc soc, 2 sis, dep/emp, escr, churrasq, var, pisc, 4 vg. R\$ 330 mil. CV557.

LC EMP. IMOB - C.1597-J. F.3206-6323/9401-2755/8899-6169. c/ sla p/ 2 amb, 3 stes, wc soc, copa/coz, dep emp, desp, ar serv, armars/coz/qto, depósito, gar 2 autos, jard, qtal, pisc, portão autom. R\$ 280 mil. LC113.

+ de 3 Quartos

SÓLIDA IMÓVEIS - C.0316J/S. Plantão no 3133-4000. 4 ste (1 master c/ closet e hidro) duplex marav, 400m2 área const, sl 3 amb, coz, d.c.e, var, 3 vag, amplo jard, portão e cerca elet. Estudo prop. Ac. imóv. menor valor. R\$ 700 mil. SIVC.4028.

PROCURADORIA DE IMÓVEIS - C.998. F.4006-3838/8869-4967. Plantão sáb/dom. Exc cs em cond fech, 4 ste sd 1 master c/ closet, 3 sis, lavb, coz c/ arm, duplex. Cs nova c/ 280m2. R\$ 520 mil. CV523.

JM CORRETOR DE IMÓVEIS - C.1959. www.imoveisempre.com.br. F.9966-0834/8828-4614. Vende-se exc casa nova, 2 pavims, fno acabam, pso porcelanit, e ceram vitrificad, c/paisagismo, 4 suit, 3 closet (blindex) suit master (hidro + blindex) sl 2 amb (rod teto-sanca) 2 varand (aço escovad) lavab, sl int, coz ampla (arms) + desp, dep comp, 400m2 ár.constr. 6 vg gar, seg eletron, ld somb, pisc, churrasq, deck, 2 entrad serv, portão autom. Obs: ac imóv menor valor negociac. CV1020pc.

LC EMP. IMOB - C.1597-J. F.3206-6323/9401-2755/8899-6169. c/ 3 sis, 5/4 s/4 ste, wc soc, var, qtos c/arm, copa/coz, desp, ar serv, dep comp, gar p/4 car, pisc. R\$ 380 mil. LC99.

PERES & PERES IMÓVEIS - C.1607. F.4006-0207. 4/4 sd 2 sts, 3 sis, coz, copa, lav, dep emp, esc, var, wc serv, ar/serv, desp, churr, pisc, 6 gars, 437m2, R\$ 580 mil. CV.01550.

PERES & PERES IMÓVEIS - C.1607. F.4006-0207. 4/4 sd 2 sts, 3 sis, coz, copa, arma no qrtto, lavanderia, var, ar serv, 4 gars, 300m2, R\$ 340 mil. CV.01566.

Petrópolis 3 Quartos

PROCURADORIA DE IMÓVEIS - C.998. F.4006-3838/8869-4967. Plantão sáb/dom. Csa 3/4 (1 st), wc soc, sl, coz, dep emp. R\$ 230 mil. CV-715.

Pitimbú 1 Quarto

VDO. VILA DE KITNETS-C/4 unidades (renda certa) todos c/ qto, saleta, coz, americana, wc, R\$ 95 mil. Motivo Viagem. 8832.2021.

Pirangi 2 Quartos

ALTO DO MONTE BELO - Casa em construção, c/ômodos prontos, terr. 6x17. R\$ 40 mil aceito proposta. 8882.2146.

Planalto 2 Quartos

VENDE-SE OU TROCA-SE - Casa 2/4, sl, coz, wc, qtal, área 5x30m. R\$ 27 mil. F: 9959-4474.

CASA NOVA - Cerâmica, forrada, terraço, sl, coz, americ, 2/4, wc soc, ar serv, gar. 3218.9513 Dalva

CASA NOVA - 2/4, forrada, gar, R\$ 42 mil. 9986.3476/8824.5898.

LL IMÓVEIS - C.1601. F: 3092-6600/9129-5031. Casa, 2/4, sl, wc, coz, gar, ar serv, sombra.

1.3 Praias 2 Quartos

ESCRIT.IMOB. CARLOS CUNHA - C.1073. F.3211-3252/4646. PITANGUI. 2/4, sala, ar. serv. R\$ 90 mil quitada. Esc.Pública.

SÓLIDA IMÓVEIS - C.0316J/S. Plantão no 3133-4000. EXCLUSIVO, Búzios, 2/4 (1 ste), duplex, cond.fech, excel, pisc, 99,94m2, ac, const, sl 2a, 2 wcs, ótimo preg, próx. do mar e do asfalto, seg, boa moradia, permuta, ac CEF. R\$ 150 mil. Tr. c/ Diniz. SIVC-2028.

HENRIQUE VIEIRA - C.2704. 17º Reg. F.3231-4458/9115-6658. Praia de Pipa, triplex, 120m2, 2 sts, mobil. R\$ 200 mil.

PROCURADORIA DE IMÓVEIS - C.998. F.4006-3838/8869-4967. Plant: Sáb/Dom. Praia de Barreta - Casa, 2/4 sd 2 sts, sl ampla c/ terr de 625m2. R\$ 100 mil. CV 608.

3 Quartos

HENRIQUE VIEIRA - C.2704. 17º Reg. F.3231-4458/9115-6658. Praia de Murú, csa, duplex, var,sla, wc, 3 stes, coz, dep, gar, beira-mar. R\$ 500 mil.

HENRIQUE VIEIRA - C.2704. 17º Reg. F.3231-4458/9115-6658. Praia de Sta Rita, csa, alpendre, sla, 3/4, wc. R\$ 90 mil.

HENRIQUE VIEIRA - C.2704. 17º Reg. F.3231-4458/9115-6658. Praia de touros, csa, beira-mar, 900m2 de área, 3/4, garag, ar c/ pisc. R\$ 150 mil.

TERTULIANO RÉGO - C.1098J. F.3203-2800. Plantão sáb/dom. Praia de Pirangi do Norte, Cond. fech, terraço, sl 2 amb, 3/4 (1 ste) wc soc, demais dep, 2 gar e lazer R\$ 150 mil. TR18892.

CAIO FERNANDES - C.1191. F.4008-0001. www.caiofernandes.com.br. Plantão sábado/dom/feriados das 8 às 17h. Praia de Búzios. Csa, 130m2, terr 15x30, 3/4 sd 2 sts, sl, var, coz, churr, 3 vg ggm, qtal, esq, R\$ 75 mil. ac CEF. CAV15.206.

+ de 3 Quartos

PROCURADORIA DE IMÓVEIS - C.998. F.4006-3838/8869-4967. Plant sáb/dom. Maxaranguape, ôtim cs duplex + terr, b/mar, c/ aprox 830m2, b. maxar, 5/4, 2 sts, 3 sl, wc soc, coz, dep emp, 2 vg, R\$ 250 mil. CV546.

PROCURADORIA DE IMÓVEIS - C.998. F.4006-3838/8869-4967. Plantão sáb/dom. Praia de Búzios Belo cond. B. mar, em acabam, 4/4, ppto em até 36 meses. R\$ 300 mil. CV 282.

PROCURADORIA DE IMÓVEIS - C.998. F.4006-3838/8869-4967. Plantão sáb/dom. Cotovelo, cs c/ 8/4 sd 3 sts, 2 sis, ar serv, dep emp, 5 vg/gar a 50mts/praia. R\$ 300 mil. CV502.

TERTULIANO RÉGO - C.1098J. F.3203-2800. Plantão Sáb/Dom. Barra do Rio exc loc, 2 pav, terraço, 2 sis, 5/4 (2 ste) 2 wc soc, demais dep, gar + aptº R\$ 140 mil. TR18815.

TERTULIANO RÉGO - C.1098J. F.3203-2800. Plantão sáb/dom. Praia de Carnaúbinha exc casa 2 pav, terraço, sl p/ 2 amb, 4/4 (2 ste) wc soc, demais dep, 6 gar R\$ 200 mil. TR16222.

CAIO FERNANDES - C.1191. F.4008-0001. www.caiofernandes.com.br. Plantão sábado/dom/feriados das 8 às 17h. Búzios; casa beira mar, terr 30x40, 16 sts, 2 pisc, sauna, 20 vg gar, esc, pub, ideal p/pousada. R\$ 1.600.000,00. CAV15.293.

HENRIQUE VIEIRA - C.2704. 17º Reg. F.3231-4458/9115-6658. P Negra Boulevard, duplex 750 mil.

2 Quartos

TERTULIANO RÉGO - C.1098J. F.3203-2800. Plantão sáb/dom. Ótimo loc, podendo ser comercial, terraço, sl, 2/4, wc soc, coz, a serv, + 2 chalés c/ sl, 1 st, coz, gar, cada um. R\$ 150 mil. TR 14625.

Ponta Negra 2 Quartos

PROCURADORIA DE IMÓVEIS - C.998. F.4006-3838/8869-4967. Plantão sáb/dom. Csa 3 sts, 2 sis, wc soc, ar serv, dep emp R\$ 380 mil. APV723.

TERTULIANO RÉGO - C.1098J. F.3203-2800. Plantão sáb/dom. Ótimo loc, podendo ser comercial, terraço, sl, 2/4, wc soc, coz, a serv, + 2 chalés c/ sl, 1 st, coz, gar, cada um. R\$ 150 mil. TR 14625.

PROCURADORIA DE IMÓVEIS - C.998. F.4006-3838/8869-4967. Plantão sáb/dom. Csa 3 sts, 2 sis, wc soc, ar serv, dep emp R\$ 380 mil. CV673.

1.3 Ponta Negra 3 Quartos

LOPES CORRETOR DE IMÓVEIS - C.2977. F.3208-8882/9184-6461. Cs duplex c/ 3/4 s/1 ste, terr 240m2 R\$ 250 mil.

PROCURADORIA DE IMÓVEIS - C.998. F.4006-3838/8869-4967. Plantão sáb/dom. Cs c/ 3/4, sk, wc soc, coz, ar serv R\$ 160 mil. CV718.

VILA P.NEGRA - Casa 3/4, garagem. R\$ 110 mil. Tel.: 9902-2848.

VALOR IMÓVEIS RN - Creci. J.1833. F.3201-3000. Ponta Negra Boulevard, casa recém const 340m2, duplex 3 sts, 1 c/closet, 2 sis, 3 var, esc, wc coz, dep emp, 3 gar, pisc, sombra, ótimo acab. CV-3213.

TERTULIANO RÉGO - C.1098J. F.3203-2800. Plantão sáb/dom. Alagamar 284m2 const, terraço, 2 sis, lav, escrit, 3 ste, wc soc, coz/arm/desp, ar serv, dep emp, 4 gar, pisc/bar, churrasq apoio. TR12951.

TERTULIANO RÉGO - C.1098J. F.3203-2800. Plantão Sáb/Dom. Conj. Pta.Negra, ô local, terraço, sl 2 amb, 3/4 (1 ste) wc soc, demais dep, 2 gar. R\$ 230 mil. TR16483.

CAIO FERNANDES - C.1191. F.4008-0001. www.caiofernandes.com.br. Plantão sábado/dom/feriados das 8 às 17h. ótima casa, terr c/260m2, 3/4 sd 2 sts c/ arm, emb, sl, var, coz c/arm, agr p/3 carr, jd,im, ac CEF. R\$ 230 mil.CAV.16984.

TERTULIANO RÉGO - C.1098J. F.3203-2800. Plantão Sáb/Dom. Conj. Pta.Negra, ô local, terraço, sl 2 amb, 3/4 (1 ste) wc soc, demais dep, 2 gar. R\$ 230 mil. TR16483.

CAIO FERNANDES - C.1191. F.4008-0001. www.caiofernandes.com.br. Plantão sábado/dom/feriados das 8 às 17h. ótima casa, terr c/260m2, 3/4 sd 2 sts c/ arm, emb, sl, var, coz c/arm, agr p/3 carr, jd,im, ac CEF. R\$ 230 mil.CAV.16984.

+ de 3 Quartos

SÓLIDA IMÓVEIS - C.0316J/S. Plantão no 3133-4000. Csa c/4 sts, D.C.E, 3 sis, 3 vg, coz c/arm, sl oport, sl fest, pisc, qtal amplo. Excel local. SIVC-4017.

JM CORRETOR DE IMÓVEIS - C.1959. F.9966-0834/8828-4614. www.imoveisempre.com.br. Vende-se bla Csa, cond fech, ar nob, conf, alto padr, requint, cs 2 pav, 4 sts, vars, 3 vgs gar, escrit, porcel, 1 sl 3 amb, (sl tv+som), escad granit + aço escov, ficam tdos mveis, fxs, 3 sts (arms+blindex+cub.gran), ste mast(2 closet + arms + esc + sl, star int + var), cop, coz, desp, ar serv, dep comp, exc, ar lazer, pisc (c/bar molhado), blo jd,im c/ paisag, segur, 340m2. CV870w.

TERTULIANO RÉGO - C.1098J. F.3203-2800. Plantão Sáb/Dom. Ôtm cs, exc loc, 450m2 terr, 3 pav, terraço, 3 sis, lav, 4/4 (2 sts), wc soc, demais dep, 4 gar, pisc/ churrasq. R\$ 600 mil. TR16321.

Potilândia 3 Quartos

VALOR IMÓVEIS RN - Creci. J.1833. F.3201-3000. Próx Ao Sesc, 250m2, 3/4 s/1 st, 3 sis, lav, var, coz c/arm, desp, dep emp, 1 gar. Bom estado. CV-4043.

TERTULIANO RÉGO - C.1098. F.3203-2800. Plantão Sáb/Dom. Próx ao Campus da UFRN, recuada, terraço, 2 sis, 3/4 (1 ste/closet), wc soc, coz/desp, ar serv, qto dep, gar. R\$ 280 mil. TR14030.

CAIO FERNANDES - C.1191. F.4008-0001. www.caiofernandes.com.br. Plantão sábado/dom/feriados das 8 às 17h. Boa casa p/clinica/escrit, terr 8x34, 3/4, 2 sis, esc.pub. R\$ 300 mil. CAV.16.399.

+ de 3 Quartos

PERES & PERES IMÓVEIS - C.1607. F.4006-0207. cs comerc 4/4, sd 3 sts, 3 sis, coz, copa, dep emp, wc serv, ar serv, 2 gar. R\$ 310 mil. CV01194.

VALOR IMÓVEIS RN - Creci. J.1833. F.3201-3000. Ôtm Casa duplex, 4/4, 2 suit, 3 sl p/2 amb, 3 wc soc, lavb, copa coz, desp, ôtm p/comércio, próx Ôtica Diniz da Rua Mossoró. Aceita Caixa e apto de menor valor. R\$ 420 mil (negociável). CV-6014.

San Vale 2 Quartos

SÓLIDA IMÓVEIS - C.0316J/S. Plantão no 3133-4000. Natal e Grande Natal, Faça seu cadastro urgente para comprar casas R\$ 75 mil popular ou não de 2 e 3 quartos, financ 100% CEF em vários locais de Natal ou Grande Natal. SIVC1000. ou dinizsolida@gmail.com

3 Quartos

PROCURADORIA DE IMÓVEIS - C.998. F.4006-3838/8869-4967. Plantão sáb/dom. Sta Catarina cs c/ 3/4, var, sl, wc, coz R\$ 90 mil. CV721.

PROCURADORIA DE IMÓVEIS - C.998. F.4006-3838/8869-4967. Plantão sáb/dom. Sta Catarina cs c/ 3/4, var, sl, wc, coz R\$ 90 mil. CV721.

1.3 San Vale + de 3 Quartos

CAIO FERNANDES - C.1191. F.4008-0001. www.caiofernandes.com.br. Plantão sábado/dom/feriados das 8 às 17h. Linda casa nova, terr 20x30, 275m2 const, 3/4 sts sdo 1 suit c/closet e var, sl p/3 amb, esc, coz c/arm, dep emp, gar p/6 carr. R\$ 450 mil. CAV-15.108.

+ de 3 Quartos

TERTULIANO RÉGO - C.1098J. F.3203-2800. Plantão Sáb/Dom. Melhor cond fech, oport (família vende por motivo de mudança) belíssima casa, acab único, 2 pav, repleta/arms, 2 terraços, sl p/2 amb, mais sl/jantar, 4 sts s/1 master c/var/closet, estar int, coz ampla, ar serv, dep/emp, 3 gar, amplo jard c/frut diversas, espécies nativas e ornamentais, horta, cisterna e irrigação automática c/ sistema de reaproveitamento de água cond c/lazer e linda vista p/ parque da cidade. R\$ 790 mil. TR16858.

Soledade 2 Quartos

PRÓX AO SHOPPING E CARREFOUR - 2/4, sla, coz, gde, gar, qtal. Motivo viagem. R\$ 35 mil, a negociar. F: 9984-5504.

Tirol 2 Quartos

PERES & PERES IMÓVEIS - C.1607. F.4006-0207. 2/4, 2 sis, coz, copa, dep emp, var, ar serv, desp, 3 gars, R\$ 280 mil. CV-01274.

3 Quartos

LL IMÓVEIS - C.1601. F: 3092-6600/9129-5031. Casa 2/4, sl, wc, coz, var, obs: no fundos da casa principal tem uma outra casa compl c/qto, sl, wc, coz.

3 Quartos

ESCRIT.IMOB.CARLOS CUNHA - C.1073. F.3211-3252/4646. 01 Suite, 3/4, 3 salas, depend, garagem p/04 carros (próx. Hospital São Lucas) 728m2. R\$ 1 milhão.

ESCRIT.IMOB.CARLOS CUNHA - C.1073. F: 211-3252/4646. 3/4, 02 salas, coz, despensa, estacionamento. R\$ 145 mil quitada.

SÓLIDA IMÓVEIS - C.0316J/S. Plantão no 3133-4000. Duplex 3/4 (2 ste) reforma tot, aprox 260m2 ár.constr. 2 sis, quarto p/ depósito, coz, 2 vag, exc loc p/ comércio R\$ 420 mil. SIVC.3073.

PROCURADORIA DE IMÓVEIS - C.998. F.4006-3838/8869-4967. Plant sáb/dom. Cs c/ 138m2 de ár.const. Num terr. de 360m2, 3/4 sd 1 ste, sl p/2 amb R\$ 290 mil. CV708.

CAIO FERNANDES - C.1191. F.4008-0001. www.caiofernandes.com.br. Plantão sábado/dom/feriados das 8 às 17h. Boa casa p/clinica/escrit, terr 8x34, 3/4, 2 sis, esc.pub. R\$ 300 mil. CAV.16.399.

+ de 3 Quartos

PERES & PERES IMÓVEIS - C.1607. F.4006-0207. cs comerc 4/4, sd 3 sts, 3 sis, coz, copa, dep emp, wc serv, ar serv, 2 gar. R\$ 310 mil. CV01194.

VALOR IMÓVEIS RN - Creci. J.1833. F.3201-3000. Ôtm Casa duplex, 4/4, 2 suit, 3 sl p/2 amb, 3 wc soc, lavb, copa coz, desp, ôtm p/comércio, próx Ôtica Diniz da Rua Mossoró. Aceita Caixa e apto de menor valor. R\$ 420 mil (negociável). CV-6014.

Zona Norte + de 3 Quartos

PROCURADORIA DE IMÓVEIS - C.998. F.4006-3838/8869-4967. Plantão sáb/dom. Cs, sl p/4 amb, 4/4 sd 4 sts sd 1 hidro, arm nos qtos e wcs, coz c/arm, dep emp, ar serv, esc, cs c/4 ou - 1000m2 ár verde c/pisc, próx a shopping. R\$ 6.500,00. + tx e IPTU. CPL393.

PROCURADORIA DE IMÓVEIS - C.998. F.4006-3838/8869-4967. Plantão sáb/dom. Sta Catarina cs c/ 3/4, var, sl, wc, coz R\$ 90 mil. CV721.

PROCURADORIA DE IMÓVEIS - C.998. F.4006-3838/8869-4967. Plantão sáb/dom. Sta Catarina cs c/ 3/4, var, sl, wc, coz R\$ 90 mil. CV721.

PROCURADORIA DE IMÓVEIS - C.998. F.4006-3838/8869-4967. Plantão sáb/dom. Sta Catarina cs c/ 3/4, var, sl, wc, coz R\$ 90 mil. CV721.

PROCURADORIA DE IMÓVEIS - C.998. F.4006-3838/8869-4967. Plantão sáb/dom. Sta Catarina cs c/ 3/4, var, sl, wc, coz R\$ 90 mil. CV721.

PROCURADORIA DE IMÓVEIS - C.998. F.4006-3838/8869-4967. Plantão sáb/dom. Sta Catarina cs c/ 3/4, var, sl, wc, coz R\$ 90 mil. CV721.

1.3 Zona Norte + de 3 Quartos

TERTULIANO RÉGO - C.1098J. F.3203-2800. Plantão sáb/dom. Cs ampla, ventilada, 150m2 const, terraço, sl 2 amb, 4/4 (1 ste) wc soc, demais dep, gar, ld somb R\$ 110 mil. TR16996.

Zona Sul

SÓLIDA IMÓVEIS - C.0316J/S. Plantão no 3133-4000. Natal e Grande Natal, Faça seu cadastro urgente para comprar casas R\$ 75 mil popular ou não de 2 e 3 quartos, financ 100% CEF em vários locais de Natal ou Grande Natal. SIVC1000. ou dinizsolida@gmail.com

Grande Natal 1 Quarto

ALTO DE EXTREMOZ - C/ 1/4, sl, coz, muro alto. R\$ 20 mil. F: 3206-1496/9185-2577

1.4 Casa Aluga Barro Vermelho 2 Quartos

PERES & PERES IMÓVEIS - C.1607. F.4006-0207. 2/4, snd 1 st, 2 sis, coz c/ arm, arm no quarto, lav, dep emp, var, ar serv, 2 áreas serv, despensa, 1 gar, 120m2, R\$ 1.200,00 + txs. CL 00714.

ALUGUE COM VALOR - Creci. J.1833. F.3201-3000/3201-6262. Cs 2 sis, 2/4, wc, coz, R\$ 550,00 + IPTU. CA.421.

PROCURADORIA DE IMÓVEIS - C.998. F.4006-3838/9121-5551. Plantão sáb/dom. Cs c/ sl p/ 2 amb, 3/4, wc soc, coz, ar serv, vagas gar, R\$ 700,00 + tx e IPTU. CPL450.

CAIO FERNANDES - C.1191. F.4008-0001. Plantão sábado/dom/feriados das 8 às 17h. Csa c/3/4 sd 1 ste, sl p/ 2 amb, var, coz c/ arms, dep emp, gar R\$ 800,00. CAA-406.

PROCURADORIA DE IMÓVEIS - C.998. F.4006-3838/9121-5551. Plantão sáb/dom. Excel casa c/ 3/4 sd 1 ste, wc soc, coz, dep emp, 4 vgs gar, pisc. R\$ 1.300,00 + tx e IPTU. CPL448.

CAIO FERNANDES - C.1191. F.4008-0001. Plantão sábado/dom/feriados das 8 às 17h. Csa c/3/4 sd 1 ste, sl p/ 2 amb, var, coz c/ arms, dep, ar serv, pisc, churr, 2 gar. R\$ 2.600,00. CAA-7994.

CAIO FERNANDES - C.1191. F.4008-0001. Plantão sábado/dom/feriados das 8 às 17h. Csa c/3/4 sd 1 ste, sl p/ 2 amb, pergol, lavb, wc soc, coz, desp, dep emp, ar serv, 4 gar snd 2 cob. CAA.7715.

CAIO FERNANDES - C.1191. F.4008-0001. Plantão sábado/dom/feriados das 8 às 17h. Csa c/3/4 sd 2 sts, 2 pergolados, var, sl p/2 amb, wcs, coz, dep, ar serv e depós, tendo 3 vg de ggm sd 2 cob, R\$ 2.000,00. CAA-9954.

CAIO FERNANDES - C.1191. F.4008-0001. Plantão sábado/dom/feriados das 8 às 17h. Csa c/3/4 sd 2 sts, 2 pergolados, var, sl p/2 amb, wcs, coz, dep, ar serv e depós, tendo 3 vg de ggm sd 2 cob, R\$ 2.000,00. CAA-9954.

CAIO FERNANDES - C.1191. F.4008-0001. Plantão sábado/dom/feriados das 8 às 17h. Csa c/3/4 sd 2 sts, 2 pergolados, var, sl p/2 amb, wcs, coz, dep, ar serv e depós, tendo 3 vg de ggm sd 2 cob, R\$ 2.000,00. CAA-9954.

CAIO FERNANDES - C.1191. F.4008-0001. Plantão sábado/dom/feriados das 8 às 17h. Csa c/3/4 sd 2 sts, 2 pergolados, var, sl p/2 amb, wcs, coz, dep, ar serv e depós, tendo 3 vg de ggm sd 2 cob, R\$ 2.000,00. CAA-9954.

CAIO FERNANDES - C.1191. F.4008-0001. Plantão sábado/dom/feriados das 8 às 17h. Csa c/3/4 sd 2 sts, 2 pergolados, var, sl p/2 amb, wcs, coz, dep, ar serv e depós, tendo 3 vg de ggm sd 2 cob, R\$ 2.000,00. CAA-9954.

CAIO FERNANDES - C.1191. F.4008-0001. Plantão sábado/dom/feriados das 8 às 17h. Csa c/3/4 sd 2 sts, 2 pergolados, var, sl p/2 amb, wcs, coz, dep, ar serv e depós, tendo 3 vg de ggm sd 2 cob, R\$ 2.000,00. CAA-9954.

CAIO FERNANDES - C.1191. F.40

1.5 Candelária

Candelária
HENRIQUE VIEIRA - C.2704. 17ª Reg. F.3231-4458/9115-6658. Av Integração, Prédio comercial c/ 400m2 de área const em área de 1000m2.

Centro

TERTULIANO RÉGO - C.1098J. F.3203-2800. Plantão sábd/dom. Exc loc, 2 pav, 256m2 const, 7 sls, 2 wc R\$ 120 mil. TR16250.

Cidade Alta

LIRA IMÓVEIS CRECI 2021-Vdo Prédio Comercial, 15x54, c/estacionamento. T.9401-7143.

LC EMP. IMOB - C.1597-J. F.3206-6323/9401-2755/8899-6169. Vdo sl comérc na Galeria Princesa Isabel R\$ 15 mil. LC.75.

Cidade Verde

TERTULIANO RÉGO - C.1098J. F.3203-2800. Plantão Sáb/Dom. Av princ, 300m2 const, 2 salões, 9 salas, 4 wc, copz, qto dep, estação R\$ 450 mil. TR16093.

Dix-Sept Rosado

TERTULIANO RÉGO - C.1098J. F.3203-2800. Plantão Sáb/Dom. Prédio comérc, 2 pav, pav térreo 7 salas, wc. Pav sup, casa c/ sala, 1/4, coz, amerc, wc soc, demais dep R\$ 230 mil. TR16484.

Lagoa Nova

HENRIQUE VIEIRA - C.2704. 17ª Reg. F.3231-4458/9115-6658 Espaço América, sla R\$ 100 mil.

HENRIQUE VIEIRA - C.2704. 17ª Reg. F.3231-4458/9115-6658 Prédio, sls, terr 36x25, na Av P de Moraes.

LC EMP. IMOB - C.1597-J. F.3206-6323/9401-2755/8899-6169. Sl novo próx ao Fórum c/ 35m2 no 5º andar, R\$ 120 mil. LC146.

CAIO FERNANDES - C.1191. F.4008-0001. www.caiofernandes.com.br. Plantão sábd/dom/feriados das 8 às 17h. Loja no Midway Mall c/53m2, o sistema de ar cond da loja fica, apenas R\$ 160 mil. COV-16024.

Lagoa Seca

TERTULIANO RÉGO - C.1098J. F.3203-2800. Plantão Sáb/Dom. Prédio comérc em av.principal. 1.020m2 const. 7 sls, 7 wcs, estac. ldo/sombra. R\$ 900 mil. TR16896.

Morro Branco

TERTULIANO RÉGO - C.1098. F.3203-2800. Plantão sábd/dom. Oport. galpão c/357m2 área, distante 100m da Rui Barbosa, ldo/sombra. R\$ 280 mil. TR15607.

Neópolis

VENDO PONTO COMERCIAL- Conj. Pirangi. Tr.9422.4938.

Nova Parnamirim

TERTULIANO RÉGO - C.1098. F.3203-2800. Plantão sábd/dom. Pto comérc em av princ, 225m2 const, esq, 2 pto comérc, estação + resid anexa. Recebe imóvel menor parte de pagto R\$ 270 mil. TR17119.

Parnamirim

LL IMÓVEIS - C.1601. F: 3647-2000. Exc Galpão amplo estacionamento, próx posto combust, 1540m2 acesso p/BR 1011

Petrópolis

LL IMÓVEIS - C.1601. F: 3092-6600/9129-5031. Exc loja no Ed Centro Odontológico de Natal próx ITORN R\$ 38 mil.

PRONTO PARA MORAR - FORME UM GRUPO DE AMIGOS

Cidade Verde Próximo a:

Colégio Salesiano / Colégio Contemporâneo / Colégio Executivo / Colégio Municipal / Vizinho Conveniência Cheiro de Pão (PRÉDIO VERDE, FACHADA EM PEDRA ORNAMENTAL) de frente para Condomínio Residencial "ITATIAIA" e Condomínio Residencial "CAMPOS DOS SERRADOS" - Rua da "LAMPADINHA".

- Apto. 02 amplos Dormitórios, sendo 01 Suíte, Hall, WC Social, Sala p/ 02 ambientes, Cozinha, Área de Serviço, 01 vaga de Garagem - (Área de Lazer c/ piscina, churrasqueira e WC, a concluir) - Água, Luz e Gás, medidor individual.

**SINAL A VISTA + SALDO FINANCIADO (CAIXA, etc...)
01 unidade no 1º Andar - 02 unidades no Andar Térreo
VENDAS: 3236 4770 / 9981 3419 - Marcos (Proprietário)**

1.5 Ponta Negra

Ponta Negra

SOUSA & AMARAL - C.2502. F.3082-1949/9100-0096. Oim p.comerc c/cerca de 65m2. R\$ 160 mil. VT01.

TERTULIANO RÉGO - C.1098. F.3203-2800. Plantão sábd/dom. Hotel em exc loc, c/ 34 aptos, 1600 m2 terreno, em funçao, toda estrutura, 50m da praia R\$ 6.500.000,00. TR16188.

Tirol

CAIO FERNANDES - C.1191. F.4008-0001. www.caiofernandes.com.br. Plantão sábd/dom/feriados das 8 às 17h. Sl comérc em prédio imponente, 22m2, prédio c/bela arquitetura, andar alto, apenas R\$ 70 mil. COV-15.443.

LC EMP. IMOB - C.1597-J. F.3206-6323/9401-2755/8899-6169. Sl novo próx ao Fórum c/ 35m2 no 5º andar, R\$ 120 mil. LC146.

Zona Norte

VDO GALPÃO - 16 mts de frente x 16 mts de fundo, muro c/ Norte Shopping. R\$ 150 mil. F: 9816-1727/9191-1312

Outras Localidades

PROCURADORIA DE IMÓVEIS - C.998. F.4006-3838/8869-4967. Plantão sábd/dom. Macaiba Posto de Combustível, c/terr de 4.050m2. R\$ 2 mil. GPV.49.

1.6 Pontos Comerciais

Aluga

PROCURADORIA DE IMÓVEIS - C.998. F.4006-3838/8869-4967. Plantão sábd/dom. Loja comérc c/ wc soc, copa. R\$ 280,00 + tx e IPTU. PCL-400.

PROCURADORIA DE IMÓVEIS - C.998. F.4006-3838/8869-4967. Plantão sábd/dom. Loja comérc c/ wc soc, copa. R\$ 280,00 + tx e IPTU. PCL-400.

PROCURADORIA DE IMÓVEIS - C.998. F.4006-3838/8869-4967. Plantão sábd/dom. Loja comérc c/ wc soc, copa. R\$ 280,00 + tx e IPTU. PCL-400.

Alecrim

PROCURADORIA DE IMÓVEIS - C.998. F.4006-3838/8869-4967. Plantão sábd/dom. Loja comérc c/ wc soc, copa. R\$ 280,00 + tx e IPTU. PCL-400.

Morro Branco

TERTULIANO RÉGO - C.1098. F.3203-2800. Plantão sábd/dom. Oport. galpão c/357m2 área, distante 100m da Rui Barbosa, ldo/sombra. R\$ 280 mil. TR15607.

PROCURADORIA DE IMÓVEIS - C.998. F.4006-3838/8869-4967. Plantão sábd/dom. Loja comérc c/ wc soc, copa. R\$ 280,00 + tx e IPTU. PCL-400.

PROCURADORIA DE IMÓVEIS - C.998. F.4006-3838/8869-4967. Plantão sábd/dom. Loja comérc c/ wc soc, copa. R\$ 280,00 + tx e IPTU. PCL-400.

Candelária

PROCURADORIA DE IMÓVEIS - C.998. F.4006-3838/8869-4967. Plantão sábd/dom. Loja comérc c/ wc soc, copa. R\$ 280,00 + tx e IPTU. PCL-400.

PROCURADORIA DE IMÓVEIS - C.998. F.4006-3838/8869-4967. Plantão sábd/dom. Loja comérc c/ wc soc, copa. R\$ 280,00 + tx e IPTU. PCL-400.

Capim Macio

CAIO FERNANDES - C.1191. F.4008-0001. Plantão sábd/dom/feriados das 8 às 17h. 3 Sl comérc com +/- 30m cada sl, 2 lav, recepção garag rotativa e copa R\$ 2 mil + IPTU. COA-9782.

CAIO FERNANDES - C.1191. F.4008-0001. Plantão sábd/dom/feriados das 8 às 17h. 3 Sl comérc com +/- 30m cada sl, 2 lav, recepção garag rotativa e copa R\$ 2 mil + IPTU. COA-9782.

CAIO FERNANDES - C.1191. F.4008-0001. Plantão sábd/dom/feriados das 8 às 17h. 3 Sl comérc com +/- 30m cada sl, 2 lav, recepção garag rotativa e copa R\$ 2 mil + IPTU. COA-9782.

CAIO FERNANDES - C.1191. F.4008-0001. Plantão sábd/dom/feriados das 8 às 17h. 3 Sl comérc com +/- 30m cada sl, 2 lav, recepção garag rotativa e copa R\$ 2 mil + IPTU. COA-9782.

1.6 Capim Macio

TERTULIANO RÉGO - C.1098J. F.3203-2800. Plantão Sáb/Dom. Oim local, 3 sls, wc, estac. Podendo alugar separadamente. R\$ 2.200,00. TR-16382.

ALUGUE COM VALOR - Creci J.1833. F.3201-3000/3201-6262. Sias comérc na Wálter Fernandes c/ 24m2 e 35m2 c/recepção e wc soc, oim p/ consult, escritórios. PA-ÚNICO.

PROCURADORIA DE IMÓVEIS - C.998. F.4006-3838/8869-4967. Plantão sábd/dom. Loja comérc c/ wc soc, copa. R\$ 280,00 + tx e IPTU. PCL-414.

PROCURADORIA DE IMÓVEIS - C.998. F.4006-3838/8869-4967. Plantão sábd/dom. Loja comérc c/ wc soc, copa. R\$ 280,00 + tx e IPTU. PCL-414.

Cidade Alta

PROCURADORIA DE IMÓVEIS - C.998. F.4006-3838/8869-4967. Plantão sábd/dom. Loja comérc c/ wc soc, copa. R\$ 280,00 + tx e IPTU. PCL-414.

PROCURADORIA DE IMÓVEIS - C.998. F.4006-3838/8869-4967. Plantão sábd/dom. Loja comérc c/ wc soc, copa. R\$ 280,00 + tx e IPTU. PCL-414.

PROCURADORIA DE IMÓVEIS - C.998. F.4006-3838/8869-4967. Plantão sábd/dom. Loja comérc c/ wc soc, copa. R\$ 280,00 + tx e IPTU. PCL-414.

PROCURADORIA DE IMÓVEIS - C.998. F.4006-3838/8869-4967. Plantão sábd/dom. Loja comérc c/ wc soc, copa. R\$ 280,00 + tx e IPTU. PCL-414.

PROCURADORIA DE IMÓVEIS - C.998. F.4006-3838/8869-4967. Plantão sábd/dom. Loja comérc c/ wc soc, copa. R\$ 280,00 + tx e IPTU. PCL-414.

PROCURADORIA DE IMÓVEIS - C.998. F.4006-3838/8869-4967. Plantão sábd/dom. Loja comérc c/ wc soc, copa. R\$ 280,00 + tx e IPTU. PCL-414.

PROCURADORIA DE IMÓVEIS - C.998. F.4006-3838/8869-4967. Plantão sábd/dom. Loja comérc c/ wc soc, copa. R\$ 280,00 + tx e IPTU. PCL-414.

PROCURADORIA DE IMÓVEIS - C.998. F.4006-3838/8869-4967. Plantão sábd/dom. Loja comérc c/ wc soc, copa. R\$ 280,00 + tx e IPTU. PCL-414.

PROCURADORIA DE IMÓVEIS - C.998. F.4006-3838/8869-4967. Plantão sábd/dom. Loja comérc c/ wc soc, copa. R\$ 280,00 + tx e IPTU. PCL-414.

PROCURADORIA DE IMÓVEIS - C.998. F.4006-3838/8869-4967. Plantão sábd/dom. Loja comérc c/ wc soc, copa. R\$ 280,00 + tx e IPTU. PCL-414.

PROCURADORIA DE IMÓVEIS - C.998. F.4006-3838/8869-4967. Plantão sábd/dom. Loja comérc c/ wc soc, copa. R\$ 280,00 + tx e IPTU. PCL-414.

PROCURADORIA DE IMÓVEIS - C.998. F.4006-3838/8869-4967. Plantão sábd/dom. Loja comérc c/ wc soc, copa. R\$ 280,00 + tx e IPTU. PCL-414.

PROCURADORIA DE IMÓVEIS - C.998. F.4006-3838/8869-4967. Plantão sábd/dom. Loja comérc c/ wc soc, copa. R\$ 280,00 + tx e IPTU. PCL-414.

PROCURADORIA DE IMÓVEIS - C.998. F.4006-3838/8869-4967. Plantão sábd/dom. Loja comérc c/ wc soc, copa. R\$ 280,00 + tx e IPTU. PCL-414.

PROCURADORIA DE IMÓVEIS - C.998. F.4006-3838/8869-4967. Plantão sábd/dom. Loja comérc c/ wc soc, copa. R\$ 280,00 + tx e IPTU. PCL-414.

PROCURADORIA DE IMÓVEIS - C.998. F.4006-3838/8869-4967. Plantão sábd/dom. Loja comérc c/ wc soc, copa. R\$ 280,00 + tx e IPTU. PCL-414.

PROCURADORIA DE IMÓVEIS - C.998. F.4006-3838/8869-4967. Plantão sábd/dom. Loja comérc c/ wc soc, copa. R\$ 280,00 + tx e IPTU. PCL-414.

PROCURADORIA DE IMÓVEIS - C.998. F.4006-3838/8869-4967. Plantão sábd/dom. Loja comérc c/ wc soc, copa. R\$ 280,00 + tx e IPTU. PCL-414.

PROCURADORIA DE IMÓVEIS - C.998. F.4006-3838/8869-4967. Plantão sábd/dom. Loja comérc c/ wc soc, copa. R\$ 280,00 + tx e IPTU. PCL-414.

PROCURADORIA DE IMÓVEIS - C.998. F.4006-3838/8869-4967. Plantão sábd/dom. Loja comérc c/ wc soc, copa. R\$ 280,00 + tx e IPTU. PCL-414.

PROCURADORIA DE IMÓVEIS - C.998. F.4006-3838/8869-4967. Plantão sábd/dom. Loja comérc c/ wc soc, copa. R\$ 280,00 + tx e IPTU. PCL-414.

PROCURADORIA DE IMÓVEIS - C.998. F.4006-3838/8869-4967. Plantão sábd/dom. Loja comérc c/ wc soc, copa. R\$ 280,00 + tx e IPTU. PCL-414.

1.6 Lagoa Nova

CAIO FERNANDES - C.1191. F.4008-0001. Plantão sábd/dom/feriados das 8 às 17h. Galpão c/3 sls, lav, wc, coz. R\$ 850,00. COA-9961.

CAIO FERNANDES - C.1191. F.4008-0001. Plantão sábd/dom/feriados das 8 às 17h. Galpão c/3 sls, lav, wc, coz. R\$ 850,00. COA-9961.

CAIO FERNANDES - C.1191. F.4008-0001. Plantão sábd/dom/feriados das 8 às 17h. Galpão c/3 sls, lav, wc, coz. R\$ 850,00. COA-9961.

CAIO FERNANDES - C.1191. F.4008-0001. Plantão sábd/dom/feriados das 8 às 17h. Galpão c/3 sls, lav, wc, coz. R\$ 850,00. COA-9961.

Lagoa Seca

PROCURADORIA DE IMÓVEIS - C.998. F.4006-3838/8869-4967. Plantão sábd/dom. Loja comérc c/ wc soc, copa. R\$ 280,00 + tx e IPTU. PCL-128.

PROCURADORIA DE IMÓVEIS - C.998. F.4006-3838/8869-4967. Plantão sábd/dom. Loja comérc c/ wc soc, copa. R\$ 280,00 + tx e IPTU. PCL-128.

PROCURADORIA DE IMÓVEIS - C.998. F.4006-3838/8869-4967. Plantão sábd/dom. Loja comérc c/ wc soc, copa. R\$ 280,00 + tx e IPTU. PCL-128.

PROCURADORIA DE IMÓVEIS - C.998. F.4006-3838/8869-4967. Plantão sábd/dom. Loja comérc c/ wc soc, copa. R\$ 280,00 + tx e IPTU. PCL-128.

PROCURADORIA DE IMÓVEIS - C.998. F.4006-3838/8869-4967. Plantão sábd/dom. Loja comérc c/ wc soc, copa. R\$ 280,00 + tx e IPTU. PCL-128.

PROCURADORIA DE IMÓVEIS - C.998. F.4006-3838/8869-4967. Plantão sábd/dom. Loja comérc c/ wc soc, copa. R\$ 280,00 + tx e IPTU. PCL-128.

PROCURADORIA DE IMÓVEIS - C.998. F.4006-3838/8869-4967. Plantão sábd/dom. Loja comérc c/ wc soc, copa. R\$ 280,00 + tx e IPTU. PCL-128.

PROCURADORIA DE IMÓVEIS - C.998. F.4006-3838/8869-4967. Plantão sábd/dom. Loja comérc c/ wc soc, copa. R\$ 280,00 + tx e IPTU. PCL-128.

PROCURADORIA DE IMÓVEIS - C.998. F.4006-3838/8869-4967. Plantão sábd/dom. Loja comérc c/ wc soc, copa. R\$ 280,00 + tx e IPTU. PCL-128.

PROCURADORIA DE IMÓVEIS - C.998. F.4006-3838/8869-4967. Plantão sábd/dom. Loja comérc c/ wc soc, copa. R\$ 280,00 + tx e IPTU. PCL-128.

PROCURADORIA DE IMÓVEIS - C.998. F.4006-3838/8869-4967. Plantão sábd/dom. Loja comérc c/ wc soc, copa. R\$ 280,00 + tx e IPTU. PCL-128.

PROCURADORIA DE IMÓVEIS - C.998. F.4006-3838/8869-4967. Plantão sábd/dom. Loja comérc c/ wc soc, copa. R\$ 280,00 + tx e IPTU. PCL-128.

PROCURADORIA DE IMÓVEIS - C.998. F.4006-3838/8869-4967. Plantão sábd/dom. Loja comérc c/ wc soc, copa. R\$ 280,00 + tx e IPTU. PCL-128.

PROCURADORIA DE IMÓVEIS - C.998. F.4006-3838/8869-4967. Plantão sábd/dom. Loja comérc c/ wc soc, copa. R\$ 280,00 + tx e IPTU. PCL-128.

PROCURADORIA DE IMÓVEIS - C.998. F.4006-3838/8869-4967. Plantão sábd/dom. Loja comérc c/ wc soc, copa. R\$ 280,00 + tx e IPTU. PCL-128.

PROCURADORIA DE IMÓVEIS - C.998. F.4006-3838/8869-4967. Plantão sábd/dom. Loja comérc c/ wc soc, copa. R\$ 280,00 + tx e IPTU. PCL-128.

PROCURADORIA DE IMÓVEIS - C.998. F.4006-3838/8869-4967. Plantão sábd/dom. Loja comérc c/ wc soc, copa. R\$ 280,00 + tx e IPTU. PCL-128.

PROCURADORIA DE IMÓVEIS - C.998. F.4006-3838/8869-4967. Plantão sábd/dom. Loja comérc c/ wc soc, copa. R\$ 280,00 + tx e IPTU. PCL-128.

PROCURADORIA DE IMÓVEIS - C.998. F.4006-3838/8869-4967. Plantão sábd/dom. Loja comérc c/ wc soc, copa. R\$ 280,00 + tx e IPTU. PCL-128.

PROCURADORIA DE IMÓVEIS - C.998. F.4006-3838/8869-4967. Plantão sábd/dom. Loja comérc c/ wc soc, copa. R\$ 280,00 + tx e IPTU. PCL-128.

PROCURADORIA DE IMÓVEIS - C.998. F.4006-3838/8869-4967. Plantão sábd/dom. Loja comérc c/ wc soc, copa. R\$ 280,00 + tx e IPTU. PCL-128.

PROCURADORIA DE IMÓVEIS - C.998. F.4006-3838/8869-4967. Plantão sábd/dom. Loja comérc c/ wc soc, copa. R\$ 280,00 + tx e IPTU. PCL-128.

1.6 Petrópolis

PROCURADORIA DE IMÓVEIS - C.998. F.4006-3838/8869-4967. Plantão sábd/dom. Loja comérc c/ wc soc, copa. R\$ 500,00 + tx e IPTU. PCL-415.

PROCURADORIA DE IMÓVEIS - C.998. F.4006-3838/8869-4967. Plantão sábd/dom. Loja comérc c/ wc soc, copa. R\$ 500,00 + tx e IPTU. PCL-415.

PROCURADORIA DE IMÓVEIS - C.998. F.4006-3838/8869-4967. Plantão sábd/dom.

1.7 Parque das Colinas:
Parque das Colinas

ELIZETE VARELA - Creci 2221.F.9901.8517/8853.8380. Vendo lote med. 24x40, 250 mil

TERTULIANO RÊGO- C.1098J. F.3203-2800. Plantação s/ab/dom. Terr murado, med 1000m2 de área tot R\$ 140 mil. TR10766.

Petrópolis

PETRÓPOLIS - NATAL
Projeto aprovado com alvará construção. 85 unidades. 9431-1600 Creci 2013.

Planalto

SOUSA & AMARAL - C.2502. F.3082-1949/9100-0096. Terr 10x25 próx ao term de ônibus. R\$ 25 mil. Ac carro. VT10.

Praias

TERRENO - c/50 Mil M2, próx Lagoa azul, Lagoa da cutia e Aeroporto em Pititinga.3206-2579

REDINHA NOVA - Terreno med 1000m2. R\$ 210 mil ou 6 lotes de 9 x 18. R\$ 35 mil cada, 600 metros da praia. F: 9964-2197

ELIZETE VARELA - Creci 2221.F.9901.8517/8853.8380. Vendo lote med. 15x40 e outro 2.200m2.

ESCRIT.MOB.CARLOS CUNHA -C.1073. F.3211-3252/4646.RE-DINHA, 10x17, esc.púb. 8 mil.

PIUM-Lotes 20x50, doc, ót local, próx estr do Lago Azul. Tenho lotes de 2 mil,6 mil e 9 mil m2. 9965-6756/9125-9477/8749-3999

HENRIQUE VIEIRA- C.2704. 17ª Reg. F.3231-4458/9115-6658. Caraiúbas, área, 3000m2. b.mar. R\$ 300 mil.

SÓLIDA IMÓVEIS - C.0316J/S. Plantação no 3133-4000. Central de terrenos. Srs. Construtores dispo-

HENRIQUE VIEIRA- C.2704. 17ª Reg. F.3231-4458/9115-6658. Caraiúbas, 04 lotes. R\$ 20 mil cada.

HENRIQUE VIEIRA- C.2704. 17ª Reg. F.3231-4458/9115-6658. Caraiúbas, 08 lotes. R\$ 320 mil.

HENRIQUE VIEIRA- C.2704. 17ª Reg. F.3231-4458/9115-6658. São Bento do Norte, ár c/4800 ha, c/07 km de beira-mar.

HENRIQUE VIEIRA- C.2704. 17ª Reg. F.3231-4458/9115-6658. Touro, ár c/470ha, 800m de beira-mar.

HENRIQUE VIEIRA- C.2704. 17ª Reg. F.3231-4458/9115-6658. Touro, ár 2500m2, praia de Caraiúbas beira mar.

HENRIQUE VIEIRA- C.2704. 17ª Reg. F.3231-4458/9115-6658. Touro, ár 2500m2, praia de Caraiúbas beira mar.

HENRIQUE VIEIRA- C.2704. 17ª Reg. F.3231-4458/9115-6658. Touro, ár 2500m2, praia de Caraiúbas beira mar.

HENRIQUE VIEIRA- C.2704. 17ª Reg. F.3231-4458/9115-6658. Touro, ár 2500m2, praia de Caraiúbas beira mar.

PROCURADORIA DE IMÓVEIS- C.998. F.4006-3838/8869-4967. Plantação s/ab/dom. Praia de Pirangi, terr 236m2, R\$ 65 mil. TV244.

PROCURADORIA DE IMÓVEIS- C.998. F.4006-3838/8869-4967. Plantação s/ab/dom. Praia de Pirangi, terr 236m2, R\$ 65 mil. TV244.

PROCURADORIA DE IMÓVEIS- C.998. F.4006-3838/8869-4967. Plantação s/ab/dom. Praia de Pirangi, terr 236m2, R\$ 65 mil. TV244.

PROCURADORIA DE IMÓVEIS- C.998. F.4006-3838/8869-4967. Plantação s/ab/dom. Praia de Pirangi, terr 236m2, R\$ 65 mil. TV244.

PROCURADORIA DE IMÓVEIS- C.998. F.4006-3838/8869-4967. Plantação s/ab/dom. Praia de Pirangi, terr 236m2, R\$ 65 mil. TV244.

1.7 Praias

SOUSA & AMARAL - C.2502. F.3082-1949/9100-0096. Graçandu, Oportunidade ter med 15x42 para a lagoa de Pitanguí. R\$ 25 mil. VT02.

SOUSA & AMARAL - C.2502. F.3082-1949/9100-0096. Touro, ter med 15x36 a 300m da praia, lot praia do farol. R\$ 18 mil. VT03.

PERES & PERES IMÓVEIS - C.1607. F.4006-0207. Praia de Porto Mirim terreno c/ 100m de frente, c/ rua calçada, interligado c/ 3 ruas, med 100x40m, boa localiz R\$ 300 mil. TV.01616.

MAGNO VENDE - C.410. F: 9968.8757/8852.712. Vde-se terreno na PRAIA DO MEIO 2º rua da b.mar 12x29 murado. R\$ 210 mil ac. carro no negócio.

TERTULIANO RÊGO- C.1098J. F.3203-2800. Plantação s/ab/dom. Praia de Cotovelo Exc. loc, 900m2 área, ldo samb, rua calçada, esquina. TR 14646.

TERTULIANO RÊGO- C.1098J. F.3203-2800. Plantação s/ab/dom. Praia de Pirangi do Norte; cond fech, av principal, toda estrutura, lotes a partir 336,38m2 área, pagto facilitado, entrada a partir de R\$ 85 mil. R\$ 135.616,35. TR16388.

TERTULIANO RÊGO- C.1098J. F.3203-2800. Plantação s/ab/dom. Praia de Tibau, exc terr c/projeto aprovado p/condomínio, 2.117m2 ár, plano. R\$ 540 mil. TR16482.

TERTULIANO RÊGO- C.1098J. F.3203-2800. Plantação s/ab/dom. Praia de Tibau, exc terr c/projeto aprovado p/condomínio, 2.117m2 ár, plano. R\$ 540 mil. TR16482.

CAIO FERNANDES - C.1191. F.4008-0001. www.caiofernandes.com.br. Plantação s/ab/dom/feriados das 8 às 17h. Búzios, Terr c/1800m2, esc. pública, ótm oportun. R\$ 120 mil. TEV.15452.

CAIO FERNANDES - C.1191. F.4008-0001. www.caiofernandes.com.br. Plantação s/ab/dom/feriados das 8 às 17h. Búzios, Terr c/1800m2, esc. pública, ótm oportun. R\$ 120 mil. TEV.15452.

CAIO FERNANDES - C.1191. F.4008-0001. www.caiofernandes.com.br. Plantação s/ab/dom/feriados das 8 às 17h. Búzios, Terr c/1800m2, esc. pública, ótm oportun. R\$ 120 mil. TEV.15452.

CAIO FERNANDES - C.1191. F.4008-0001. www.caiofernandes.com.br. Plantação s/ab/dom/feriados das 8 às 17h. Búzios, Terr c/1800m2, esc. pública, ótm oportun. R\$ 120 mil. TEV.15452.

CAIO FERNANDES - C.1191. F.4008-0001. www.caiofernandes.com.br. Plantação s/ab/dom/feriados das 8 às 17h. Búzios, Terr c/1800m2, esc. pública, ótm oportun. R\$ 120 mil. TEV.15452.

CAIO FERNANDES - C.1191. F.4008-0001. www.caiofernandes.com.br. Plantação s/ab/dom/feriados das 8 às 17h. Búzios, Terr c/1800m2, esc. pública, ótm oportun. R\$ 120 mil. TEV.15452.

CAIO FERNANDES - C.1191. F.4008-0001. www.caiofernandes.com.br. Plantação s/ab/dom/feriados das 8 às 17h. Búzios, Terr c/1800m2, esc. pública, ótm oportun. R\$ 120 mil. TEV.15452.

CAIO FERNANDES - C.1191. F.4008-0001. www.caiofernandes.com.br. Plantação s/ab/dom/feriados das 8 às 17h. Búzios, Terr c/1800m2, esc. pública, ótm oportun. R\$ 120 mil. TEV.15452.

CAIO FERNANDES - C.1191. F.4008-0001. www.caiofernandes.com.br. Plantação s/ab/dom/feriados das 8 às 17h. Búzios, Terr c/1800m2, esc. pública, ótm oportun. R\$ 120 mil. TEV.15452.

CAIO FERNANDES - C.1191. F.4008-0001. www.caiofernandes.com.br. Plantação s/ab/dom/feriados das 8 às 17h. Búzios, Terr c/1800m2, esc. pública, ótm oportun. R\$ 120 mil. TEV.15452.

CAIO FERNANDES - C.1191. F.4008-0001. www.caiofernandes.com.br. Plantação s/ab/dom/feriados das 8 às 17h. Búzios, Terr c/1800m2, esc. pública, ótm oportun. R\$ 120 mil. TEV.15452.

CAIO FERNANDES - C.1191. F.4008-0001. www.caiofernandes.com.br. Plantação s/ab/dom/feriados das 8 às 17h. Búzios, Terr c/1800m2, esc. pública, ótm oportun. R\$ 120 mil. TEV.15452.

CAIO FERNANDES - C.1191. F.4008-0001. www.caiofernandes.com.br. Plantação s/ab/dom/feriados das 8 às 17h. Búzios, Terr c/1800m2, esc. pública, ótm oportun. R\$ 120 mil. TEV.15452.

CAIO FERNANDES - C.1191. F.4008-0001. www.caiofernandes.com.br. Plantação s/ab/dom/feriados das 8 às 17h. Búzios, Terr c/1800m2, esc. pública, ótm oportun. R\$ 120 mil. TEV.15452.

CAIO FERNANDES - C.1191. F.4008-0001. www.caiofernandes.com.br. Plantação s/ab/dom/feriados das 8 às 17h. Búzios, Terr c/1800m2, esc. pública, ótm oportun. R\$ 120 mil. TEV.15452.

CAIO FERNANDES - C.1191. F.4008-0001. www.caiofernandes.com.br. Plantação s/ab/dom/feriados das 8 às 17h. Búzios, Terr c/1800m2, esc. pública, ótm oportun. R\$ 120 mil. TEV.15452.

CAIO FERNANDES - C.1191. F.4008-0001. www.caiofernandes.com.br. Plantação s/ab/dom/feriados das 8 às 17h. Búzios, Terr c/1800m2, esc. pública, ótm oportun. R\$ 120 mil. TEV.15452.

CAIO FERNANDES - C.1191. F.4008-0001. www.caiofernandes.com.br. Plantação s/ab/dom/feriados das 8 às 17h. Búzios, Terr c/1800m2, esc. pública, ótm oportun. R\$ 120 mil. TEV.15452.

1.7 Tirol

PROCURADORIA DE IMÓVEIS- C.998. F.4006-3838/8869-4967. Plantação s/ab/dom. Exc ár na Av. Hermes da Fonseca, 1140m2, de eq, região/excel potenc comerc. R\$ 1.400.000,00 TV278.

PROCURADORIA DE IMÓVEIS- C.998. F.4006-3838/8869-4967. Plantação s/ab/dom. Exc ár na Av. Hermes da Fonseca, 1140m2, de eq, região/excel potenc comerc. R\$ 1.400.000,00 TV278.

CAIO FERNANDES - C.1191. F.4008-0001. www.caiofernandes.com.br. Plantação s/ab/dom/feriados das 8 às 17h. Excel terr na Prud de Moraes terr 18,8x43, exc localiz. R\$ 1.600 mil, Ac permuta em imóveis de menor valor. TEV.16932.

Zona Norte

SÓLIDA IMÓVEIS - C.0316J/S. Plantação no 3133-4000. Central de terrenos. Srs. Construtores dispo-

SÓLIDA IMÓVEIS - C.0316J/S. Plantação no 3133-4000. Central de terrenos. Srs. Construtores dispo-

SÓLIDA IMÓVEIS - C.0316J/S. Plantação no 3133-4000. Central de terrenos. Srs. Construtores dispo-

Zona Sul

ALPHAVILLE - Vendo lote, 465 m, sombra. F: 9921-9698.

ALPHAVILLE - Vendo lote, 465 m, sombra. F: 9157-9393

SÓLIDA IMÓVEIS - C.0316J/S. Plantação no 3133-4000. Central de terrenos. Srs. Construtores dispo-

SÓLIDA IMÓVEIS - C.0316J/S. Plantação no 3133-4000. Central de terrenos. Srs. Construtores dispo-

SÓLIDA IMÓVEIS - C.0316J/S. Plantação no 3133-4000. Central de terrenos. Srs. Construtores dispo-

SÓLIDA IMÓVEIS - C.0316J/S. Plantação no 3133-4000. Central de terrenos. Srs. Construtores dispo-

SÓLIDA IMÓVEIS - C.0316J/S. Plantação no 3133-4000. Central de terrenos. Srs. Construtores dispo-

SÓLIDA IMÓVEIS - C.0316J/S. Plantação no 3133-4000. Central de terrenos. Srs. Construtores dispo-

SÓLIDA IMÓVEIS - C.0316J/S. Plantação no 3133-4000. Central de terrenos. Srs. Construtores dispo-

SÓLIDA IMÓVEIS - C.0316J/S. Plantação no 3133-4000. Central de terrenos. Srs. Construtores dispo-

SÓLIDA IMÓVEIS - C.0316J/S. Plantação no 3133-4000. Central de terrenos. Srs. Construtores dispo-

SÓLIDA IMÓVEIS - C.0316J/S. Plantação no 3133-4000. Central de terrenos. Srs. Construtores dispo-

SÓLIDA IMÓVEIS - C.0316J/S. Plantação no 3133-4000. Central de terrenos. Srs. Construtores dispo-

SÓLIDA IMÓVEIS - C.0316J/S. Plantação no 3133-4000. Central de terrenos. Srs. Construtores dispo-

SÓLIDA IMÓVEIS - C.0316J/S. Plantação no 3133-4000. Central de terrenos. Srs. Construtores dispo-

SÓLIDA IMÓVEIS - C.0316J/S. Plantação no 3133-4000. Central de terrenos. Srs. Construtores dispo-

SÓLIDA IMÓVEIS - C.0316J/S. Plantação no 3133-4000. Central de terrenos. Srs. Construtores dispo-

SÓLIDA IMÓVEIS - C.0316J/S. Plantação no 3133-4000. Central de terrenos. Srs. Construtores dispo-

SÓLIDA IMÓVEIS - C.0316J/S. Plantação no 3133-4000. Central de terrenos. Srs. Construtores dispo-

SÓLIDA IMÓVEIS - C.0316J/S. Plantação no 3133-4000. Central de terrenos. Srs. Construtores dispo-

1.7 Outras Localidades:

TERTULIANO RÊGO- C.1098J. F.3203-2800. Plantação s/ab/dom. Macaíba: Margem da BR 304, 20.600m2 área, 86m de frente. Tratar:9986-3200/9911-6936. R\$ 750 Mil. TR13783.

TERTULIANO RÊGO- C.1098J. F.3203-2800. Plantação s/ab/dom. S.José de Mipibu ótm loc, 5000m2 área, todo cercado R\$ 90 mil. TR15714.

LL IMÓVEIS - C.1601. F: 3647-2000. Lagoa de Pedras-RN. exc. lot. Prestações a partir. R\$ 55,00, F:9987-6509.

LL IMÓVEIS - C.1601. F: 3647-2000. Bayeux/PB - Exc lotes. Ótima estrutura, Parc. a partir de R\$ 159,00. 9144-6302.

LL IMÓVEIS - C.1601. F: 3647-2000. Lotes Resid e com. em Sto Antônio próx a rodoviária parc a partir R\$ 140,00.

CAIO FERNANDES - C.1191. F.4008-0001. www.caiofernandes.com.br. Plantação s/ab/dom/feriados das 8 às 17h. Terr c/30 ha, viz ao futuro aeroporto de São Gonçalo, área em expansão R\$ 3 milhões. TEV.15746.

CAIO FERNANDES - C.1191. F.4008-0001. www.caiofernandes.com.br. Plantação s/ab/dom/feriados das 8 às 17h. Terr c/30 ha, viz ao futuro aeroporto de São Gonçalo, área em expansão R\$ 3 milhões. TEV.15746.

CAIO FERNANDES - C.1191. F.4008-0001. www.caiofernandes.com.br. Plantação s/ab/dom/feriados das 8 às 17h. Terr c/30 ha, viz ao futuro aeroporto de São Gonçalo, área em expansão R\$ 3 milhões. TEV.15746.

CAIO FERNANDES - C.1191. F.4008-0001. www.caiofernandes.com.br. Plantação s/ab/dom/feriados das 8 às 17h. Terr c/30 ha, viz ao futuro aeroporto de São Gonçalo, área em expansão R\$ 3 milhões. TEV.15746.

CAIO FERNANDES - C.1191. F.4008-0001. www.caiofernandes.com.br. Plantação s/ab/dom/feriados das 8 às 17h. Terr c/30 ha, viz ao futuro aeroporto de São Gonçalo, área em expansão R\$ 3 milhões. TEV.15746.

CAIO FERNANDES - C.1191. F.4008-0001. www.caiofernandes.com.br. Plantação s/ab/dom/feriados das 8 às 17h. Terr c/30 ha, viz ao futuro aeroporto de São Gonçalo, área em expansão R\$ 3 milhões. TEV.15746.

CAIO FERNANDES - C.1191. F.4008-0001. www.caiofernandes.com.br. Plantação s/ab/dom/feriados das 8 às 17h. Terr c/30 ha, viz ao futuro aeroporto de São Gonçalo, área em expansão R\$ 3 milhões. TEV.15746.

CAIO FERNANDES - C.1191. F.4008-0001. www.caiofernandes.com.br. Plantação s/ab/dom/feriados das 8 às 17h. Terr c/30 ha, viz ao futuro aeroporto de São Gonçalo, área em expansão R\$ 3 milhões. TEV.15746.

CAIO FERNANDES - C.1191. F.4008-0001. www.caiofernandes.com.br. Plantação s/ab/dom/feriados das 8 às 17h. Terr c/30 ha, viz ao futuro aeroporto de São Gonçalo, área em expansão R\$ 3 milhões. TEV.15746.

CAIO FERNANDES - C.1191. F.4008-0001. www.caiofernandes.com.br. Plantação s/ab/dom/feriados das 8 às 17h. Terr c/30 ha, viz ao futuro aeroporto de São Gonçalo, área em expansão R\$ 3 milhões. TEV.15746.

CAIO FERNANDES - C.1191. F.4008-0001. www.caiofernandes.com.br. Plantação s/ab/dom/feriados das 8 às 17h. Terr c/30 ha, viz ao futuro aeroporto de São Gonçalo, área em expansão R\$ 3 milhões. TEV.15746.

CAIO FERNANDES - C.1191. F.4008-0001. www.caiofernandes.com.br. Plantação s/ab/dom/feriados das 8 às 17h. Terr c/30 ha, viz ao futuro aeroporto de São Gonçalo, área em expansão R\$ 3 milhões. TEV.15746.

CAIO FERNANDES - C.1191. F.4008-0001. www.caiofernandes.com.br. Plantação s/ab/dom/feriados das 8 às 17h. Terr c/30 ha, viz ao futuro aeroporto de São Gonçalo, área em expansão R\$ 3 milhões. TEV.15746.

CAIO FERNANDES - C.1191. F.4008-0001. www.caiofernandes.com.br. Plantação s/ab/dom/feriados das 8 às 17h. Terr c/30 ha, viz ao futuro aeroporto de São Gonçalo, área em expansão R\$ 3 milhões. TEV.15746.

CAIO FERNANDES - C.1191. F.4008-0001. www.caiofernandes.com.br. Plantação s/ab/dom/feriados das 8 às 17h. Terr c/30 ha, viz ao futuro aeroporto de São Gonçalo, área em expansão R\$ 3 milhões. TEV.15746.

CAIO FERNANDES - C.1191. F.4008-0001. www.caiofernandes.com.br. Plantação s/ab/dom/feriados das 8 às 17h. Terr c/30 ha, viz ao futuro aeroporto de São Gonçalo, área em expansão R\$ 3 milhões. TEV.15746.

CAIO FERNANDES - C.1191. F.4008-0001. www.caiofernandes.com.br. Plantação s/ab/dom/feriados das 8 às 17h. Terr c/30 ha, viz ao futuro aeroporto de São Gonçalo, área em expansão R\$ 3 milhões. TEV.15746.

CAIO FERNANDES - C.1191. F.4008-0001. www.caiofernandes.com.br. Plantação s/ab/dom/feriados das 8 às 17h. Terr c/30 ha, viz ao futuro aeroporto de São Gonçalo, área em expansão R\$ 3 milhões. TEV.15746.

CAIO FERNANDES - C.1191. F.4008-0001. www.caiofernandes.com.br. Plantação s/ab/dom/feriados das 8 às 17h. Terr c/30 ha, viz ao futuro aeroporto de São Gonçalo, área em expansão R\$ 3 milhões. TEV.15746.

CAIO FERNANDES - C.1191. F.4008-0001. www.caiofernandes.com.br. Plantação s/ab/dom/feriados das 8 às 17h. Terr c/30 ha, viz ao futuro aeroporto de São Gonçalo, área em expansão R\$ 3 milhões. TEV.15746.

CAIO FERNANDES - C.1191. F.4008-0001. www.caiofernandes.com.br. Plantação s/ab/dom/feriados das 8 às 17h. Terr c/30 ha, viz ao futuro aeroporto de São Gonçalo, área em expansão R\$ 3 milhões. TEV.15746.

CAIO FERNANDES - C.1191. F.4008-0001. www.caiofernandes.com.br. Plantação s/ab/dom/feriados das 8 às 17h. Terr c/30 ha, viz ao futuro aeroporto de São Gonçalo, área em expansão R\$ 3 milhões. TEV.15746.

1.9 Lagoa Nova

Quartos, Pensões e Kitinetes Aluga

SUITE- c/pisc, luz, coz, água, gar, net. R\$ 30

3.3	Yamaha
3.3	Motos
Fabricantes	
Yamaha	

3.4	Tipos
3.4	Outros Veículos
Tipos	

3.4	Náutica e Embarcações
Náutica e Embarcações	

VDE-SE LANCHAS - Mod. Di-
mar/93, cap. 9 passageiros, motor
85HP, Yamaha em excel estado.
F: 9985-0847

3.5	Peças e Serviços
-----	------------------

VDE-SE TRATOR FORD 6600 -
C/ grade hidráulica de 28 discos,
em perfeito estado de conserva-
ção. F: 9985-0847

XT 600 ANO 2000-1ª. R\$ 10.500.
Tel.:3272-0491/9421-5202.

A Escola Lápis de Cor estará realizando no dia 21/11/09 às 09h uma SELEÇÃO DE PROFESSORES

Pré-requisitos:
- Formação em pedagogia/pós-graduação na área de Educação;
- Experiência mínima de 02 anos na área de atuação.

Deixar currículo com foto na portaria da escola até o dia 19/11/09.

OPORTUNIDADE DE EMPREGO

Grande empresa local do setor de automóveis contrata:

- Vendedor de show room
- Profissional para vendas diretas
- Recepcionista técnico
- Apontador de oficina

Oferecemos:

- Bom ambiente de trabalho
- Possibilidade de ascensão profissional
- Salário na média do mercado
- Bonificações conforme cargo

Enviar currículos para a
Av. Governador Juvenal Lamartine, 669, Tirol, CEP 59020-280,
aos cuidados de Milena, até 23/11/09, em horário comercial.

RIFÓLES PRAIA HOTEL CONTADOR

Rifóles Praia Hotel & Resort contrata

CONTADOR

Requisitos: Formação Superior Completa em Ciências Contábeis. Desejável Pós-Graduação em Controladoria e/ou Auditoria. Vivência como Contador nos segmentos da Indústria, Hotelaria e/ou Hospitalar. Conhecimento avançado em apuração com base na tributação do lucro real. Comunicativo, habilidade em formar equipe, comprometido e de fácil aprendizado.

Vantagens: Plano de Cargos, Carreira e Salários, Empresa no segmento hoteleiro de maior crescimento, Plano de Saúde, Odontológico.

Enviar Currículo com pretensão salarial para: gerenciarh@rifoles.com.br

A Seller Consultoria Imobiliária, empresa do Grupo Cyrela, busca profissionais para seu quadro de vendas:

Corretores(as) de Imóveis

Autônomos(as). Para comercialização de Imóveis.

Se você é uma pessoa determinada, comprometida, responsável, ética e ambiciosa, venha fazer parte de nossa equipe! Não exigimos experiência no segmento imobiliário, pois a empresa acredita no desenvolvimento das pessoas e investe constantemente em treinamentos. Nível Superior e fluência em idiomas será um diferencial.

OFERECEMOS:
• Ótimas oportunidades de produtos de Estoque e Lançamento;
• Treinamento diferenciado;
• Amplo apoio publicitário;
• Toda infraestrutura para desenvolver suas atividades.



Enviar Currículo para:
corretor.natal@omnet.com.br
mencionando no assunto o título
"Corretor - RN"



BIO EXTRATUS
COSMÉTICOS NATURAIS

SELECIONA CONSULTORA DE VENDAS

PERFIL: Sexo feminino, dinâmica, determinada, boa comunicação e experiência comprovada.

EXIGIMOS: Veículo próprio e exclusividade.

OFERECEMOS: Registro em carteira, salário + comissão, seguro saúde, área fechada.

Enviar curriculum com foto: Rua Auta de Souza, 138 - Cidade Alta
CEP 59025-060 - Natal/RN - Contato: José Maria. F: 9451-5730

ACESSE - www.mimporta-
dos.com.3082-9457/9970-5050

4 TRABALHO E FORMAÇÃO PROFISSIONAL

4.1	Oferta de Trabalho
-----	--------------------

VAGAS NA MADJÓIA - Oportunidade para quem quer trabalhar. F:3221-6242 / 3221-5555. Rua Coronel Cascudo 332, Cidade Alta - Centro

EMPRESÁRIO-Cadastre Vagas (Grátis) e encontre os melhores Profissionais! contato@multiservicosnatal.com.br

TRABALHE EM CASA-renda extra respondendo cartas R\$ 1.200 + notebook. stodf3@gmail.com

EMPRESA CONCEITUADA - em João Pessoa, contrata **VENDADORES EXTERNOS** para Natal e Mossoró. Linha profissional para salão de beleza. Experiência em vendas e veículo próprio. Enviar currículo para: joao.pessoa@aneethun.com (83) 3247-8329/(84) 8708-0776

PRECISA-SE de Cozinheira (c), Garçon com experiência. F: 9409-3136

4.1	Oferta de Trabalho
-----	--------------------

50 VAGAS - de oportunidade de trabalho p/ início imediato. Venha assistir uma palestra gratuita. Inscreva-se ou mande currículos. Palestra para Corretores ou quem deseja entrar no mercado imobiliário de maneira correta, e que possa cursar Técnico em Transações Imobiliárias ou Gestão em Negócios Imobiliários. Dispondo de 50 vagas p/ pessoas que queiram ser Executivos de Clientes ou produtos p/ o mercado imobiliário. Oferecemos excelente carteira de clientes e produtos e treinamentos c/ Consultor especializado gratuitamente (graduação por competência) ótimos honorários, currículos para dinizsolida@gmail.com

PRECISA-SE DE: - PADEIRO, PASTELEIRO E PORTEIRO, com experiência comprovada na CTPS. Interessados comparecerem, na R. Cel Milton Freire, 2919 - Cidade Jardim. Por trás do Nordeste do cidade Jardim. Trazer curriculum e CTPS, para entrevista. No horário das 14h às 17h, a partir de 16/11/2009.

4.2	Procura por Trabalho
-----	----------------------

OFEREÇO-ME P/TRABALHAR como acompanhante de idosos, durmo no trabalho. Disponibilidade para viagens. Salário a combinar. Tenho referência. 9149-9468

OFEREÇO-ME - para trabalhar como facionista. Faço camisetas, Modinha ou Fardamentos. F:9130-7089(Mercia)

TÉC DE ENFERMAGEM- Ofereço-me para trabalhar. F:8883-8393.

5	CASA & SERVIÇOS
---	-----------------

5.2	Educação e Ensino
-----	-------------------

AULAS PARTICULARES - De MATEMÁTICA. Prof. José Gabriel Fone: 8861.6885.

AULA PARTICULAR - Prof. Lucas. 9193.3972/9159.4375.

ENSINA-SE MATEMÁTICA - 1º e 2º Grau, aula individual por R\$ 10,00 a hora. Prof. João Bosco. F: 3217-7463/9159-8305

Detetives

DETETIVE FALCAO-Tel.: F:3081-3904

5.3	Massagem terapêutica
-----	----------------------

5.3	Moda, Vestuário e Beleza
-----	--------------------------

NOVA TERAPIA SOLO- F:9116-9028

Estética

SOBRANCELHAS - DEFINITIVAS. Tr. 9984.5812.

5.4	Pet Shop
-----	----------

Animais

VENDE-SE FILHOTE - De Husky Siberiano. 9971.7825 Rodrigo.

5.5	Saúde
-----	-------

Plano de Saúde

PLANOS MEDMAIS-Amil, Hapvida.8805-4229/3086-1978

Terapias

MASSAGEM CHI-NEI-TSANG- F:9930-0960

5.6	Serviços Para o Lar
-----	---------------------

Eletrodomésticos e Utensílio

COMPRA-SE MÓVEIS- eletrodomésticos e móveis antigos. F:3223-7723/9983-6331.

VDE-SE GELADEIRA CONSUL e IMPRESSORA HP 680. F:(84)3661-9720

5.7	Serviços Profissionais
-----	------------------------

Advocacia

TODAS AS CAUSAS- F:3222-5070.

Arquitetura

XAVIER GESSO E PINTURA- pintura, textura. Elét, hidrául e refor., em geral.(PEQUENOS REPAROS).F:9988-5689.e-mail:xavier_gesso@hotmail.com/orkut:xaviergesso.

Encanador

ENCANADOR/ELETRICISTA - Consertos em descargas, torneiras, registros e chuveiros elétrico. Instalação elétrica em geral. Em urgência domiciliar. F: 3218-3162/9409-8270

Mudança

ADECILDO- Fretes e Mudanças. F: 9122-8904/9133-3032

PLACAS E BANNERS

Alta resolução e rapidez
(84) 8844-4363

5.7	Serviços Profissionais
-----	------------------------

Especializados

PERSIANAS E PELÍCULAS - Realizamos vendas/manutenção de persianas. Orçamentos s/comprimento.3082-1020/8816-6098

MARIDO DE ALUGUEL-serviços elétricos/hidráulicos. Consertos domésticos em geral. 8847-2294

XAVIER SINTEKO-aplicação e lixamento sinteko em piso de madeira,lavagem,remoção,aplicação de ceras.F:3606-0007/9969-0744

BOM CLIMA REFRIGERAÇÃO- Soluções em Refrigeração. Trabalhamos com VENDAS, INSTALAÇÕES, CONSERTOS e MANUTENÇÕES de Split System, Ar condicionado, e tudo em refrigeração. **PROMOÇÃO: SPLIT SYSTEM CARRIER 9000BTUS, R\$ 1.110,00 A VISTA.** Tel: 8801.9084/8842.4653.

DESENVOLVA A PÁGINA - Da sua empresa na Internet ou sua página pessoal. 9151.5564 Junior

Limpeza

CLEAN BOX - A sua caixa d'água em boas mãos! Limpeza e higienização. F: 9993-2507/8881-4921

6	NEGÓCIOS E OPORTUNIDADES
---	--------------------------

6.1	Agropecuária
-----	--------------

Animais

MANGA LARGA MACHADOR-Vendo lindos cavalos para cavalgada e lida de gado. Temos também garanhões, éguas e potros. 8802-4131/8802-4135

6.2	Comunicados, Recados e Editais
-----	--------------------------------

Editais e Avisos

CONVOCAÇÃO AO TRABALHO - Iria Vilma Anzini, portadora do CPF 382.490.579-53, convoca EDILMA DE SOUZA SILVA, portadora da CTPS 005517/00006 retornar ao trabalho que desde 26/10/2009 não comparece ao mesmo.

CONVITE- A MultiDia Indústria e Comércio SA CNPJ 03.652.969/0001-35, convida o Sr. ARENILDO DOS SANTOS SILVA, portador do CTPS nº 50448 Série 15 RN a comparecer ao local de trabalho no prazo de 48 horas, a partir desta data de publicação desse anúncio. O não comparecimento acarretará em ABANDONO DE EMPREGO conforme o artigo 482 da CLT. Natal, 14 de setembro de 2009

Místicos

JOANA D'ARC - consulta espiritual, trab.p.todos os fins e união de casal.3672-4521/8873-3093

FEITECEIRA DO AMOR-cheg Maranhão.Quer seu amor de volta? cartas, amarrações e todos os tipos trabalhos. Pagto após resultado.3205-3177/8811-1578

Internet

DESENVOLVA A PÁGINA - Da sua empresa na Internet ou sua página pessoal. 9151.5564 Junior

BRIQUET DE BAGAÇO DE CANA
YPIOCA AGRO-INDUSTRIAL LTDA
VENDE EM SUA FÁBRICA EM CEARÁ MIRIM/RN
TRATAR FONES: 84-9402-3315 | 84-9402-8191

TRATAMENTO ESPECIALIZADO DA COLUNA DOR - Lombalgias - Hérnia de Disco.
"Bem estar é poder se mover com liberdade"
Dr. Reinaldo T. ds Araújo
OSTEOPATIA
Espaço Vida e Saúde.
3206.1058 | 8704.8477

CURSO PILATES E RPG
Comece 2010 com sua carreira em alta. Turmas em Novembro e Dezembro.
WORKSHOP DE PILATES HIDROFUNCIONAL.
Informações: 8704.8477/8733.2233.
Clínica REABILITY CENTER.

Recados

ESTRANGEIRO 66 ANOS- Aposentado, procura senhora de 45 a 60 anos aposentada ou próximo, livre para poder viajar de vez em quando para Portugal e outros, se tiver alguns recursos próprios p/ ajudar nas viagens. Querendo fazer vida aqui, nós conversaremos. Escrever para Caixa Postal 131 - Pamamirim/RN - CEP 59.140-979

6.3	Informática
-----	-------------

Home Page

PROMOÇÃO - para construção de sites. Site profissional + 30 mil panfletos + 2 mil cartões de visita personalizados. A partir de R\$ 1 mil, entrega em 12 dias corridos. Informações: www.trigalimidia.com.br F:3086-2677 / 3222-1127

6.4	Oportunidade
-----	--------------

Negócios

COMPRA-SE CAUTELA-C.E.F pg melhor preço.R.Joao pessoa,219, 3º andar,sl 306- Ed. Salsal.3082-2406/9914-2324

RESTAURANTE - Todo montado no centro, funcionando com movimento, na Gal. Princesa Isabel. F: 9441-8667

GENÁRIO-Os melhores salgadinhos&massas para festas e lanchonetes. F:3214-7343

VDE-SE-um Torno mecânico CHEVITT c/2 mts de barramento e uma máquina de solda tigi. tel.:3272-3969/9982-7821.

VENDE-SE - Um crédito da loja Rabelo no valor R\$ 1.100,00 pagamento à vista R\$ 600,00. F: 3221-0049/8869-5355 Jeruzá.

VENDE-SE - Um projeto de PSICULTURA em pleno funcionamento com 10 viveiros todos com peixe tilápia, tambaqui, carpas e pintado. F: 9112-7182

VDO - 270 mesas de sinucas 30 totós. F: 8816-1727/9191-1312

VDO/TCO - Park de diversões. F: 8816-1727/9191-1312

***SAN-Deus Grego.** 8875.3710.

JAQUELINE -Loira.9985-3204

PATRICIA-Completa. 9906.0156

MARCELO-Sarado.9115.7357

KAMILA -C/local.8729.3415

PATY -Completa. 8719.8982

EXPLORAÇÃO SEXUAL DE CRIANÇAS E ADOLESCENTES É CRIME.
DISQUE DENÚNCIA
0800 84 2999
9765