

DIÁRIO de NATAL

SÁBADO Natal, 17 de outubro de 2009

www.diariodenatal.com.br

R\$ 1,00

FUNDADOR DOS DIÁRIOS ASSOCIADOS: ASSIS CHATEAUBRIAND



Fotos: D. Luca/DVD/A. Press

ESSA É A NOSSA JUVENTUDE?



Natal virou, por minutos, uma praça de guerra. Como animais selvagens, vândalos travestidos de estudantes tomaram as ruas, se digladiaram e assombraram a população. A violência, movida por pedradas e pauladas, danificou carros, destruiu uma clínica, pôs em risco pacientes e feriu pedestres. O confronto já recorrente entre gangues de alunos indigna e preocupa: afinal, o que há de errado com nossos jovens? PÁGINAS 8 e 9

DUPLICAÇÃO ATÉ JUNHO

MINISTRO PROMETE CONCLUIR A OBRA DE DUPLICAÇÃO DA BR-101 ATÉ JUNHO DE 2010

PÁGINA 3

AMÉRICA X FORTALEZA

Alvirrubro tenta vitória para escapar da lanterna da Série B

PÁGINA 32

DEU GANA NO MUNDIAL SUB-20

Africanos conquistaram título sobre brasileiros nos pênaltis

PÁGINA 32

DIA CONTRA A RAIVA

HOJE É DIA DE LEVAR OS ANIMAIS DE ESTIMAÇÃO PARA OS POSTOS DE VACINAÇÃO CONTRA A RAIVA

PÁGINA 11

MALHA FINA

Receita
libera lote
de 2006

Brasília - A Receita Federal liberou da malha fina um lote de declarações do Imposto de Renda Pessoa Física de 2006, ano-calendário 2005. A lista dos contribuintes contemplados foi liberada ontem e pode ser consultada no site da Receita Federal ou por meio do ReceitaFone (146). O valor está corrigido em 40,54% e estará disponível nos bancos no dia 23 de outubro. Caso a restituição não seja creditada, o contribuinte poderá ir a qualquer agência do BB ou ligar para a Central de Atendimento, para agendar o crédito em conta-corrente ou poupança, em seu nome, em qualquer banco. Os telefones são 4004-0001 (capitais), 0800-729-0001 (demais localidades) e 0800-729-0088 (deficientes auditivos).

VESTIBULAR

Comperve
divulga nova
concorrência

A Comissão Permanente de Vestibular (Comperve) da UFRN divulgou ontem mais uma demanda parcial para o Vestibular 2010. Medicina, Psicologia e Direito continuam liderando como os cursos mais concorridos. Para o curso de Medicina foram inscritos 2.537 candidatos e a concorrência ficou de 25,37 para uma vaga. Psicologia fica em segundo lugar como mais concorrido com 685 inscritos, com a demanda de 15,22. O curso de Direito para o turno matutino teve concorrência de 10,44 por vaga. Mais informações: www.comperve.ufrn.br e 3211-9203

Índice

economia	05
idades	07
muito	13
televisão	17
famosos	18
brasil	19
mundo	22
opinião	20
esportes	32

otempo hoje

NATAL //
Nublado a parcialmente nublado

RIO GRANDE DO NORTE //
Nublado a parcialmente nublado no litoral leste.
Parcialmente nublado a claro nas demais áreas.

tábuademarés

02:51 2,4
15:13 2,4
08:43 0,1
20:58 0,2

LUA minguante

Liminares sobre construção da Arena das Dunas são negadas

Ilustração/Divulgação



Maquete virtual mostra como a área ficará para 2014: plano executivo com detalhes já foi elaborado

Ministério Público tinha pedido a suspensão do projeto que inclui a demolição Machadão e Machadinho

A Justiça negou ontem os pedidos de liminares feitos Ministério Público Estadual sobre o processo que diz respeito à construção da Arena das Dunas. Em resposta ao MPE, que argumentou não existirem elementos técnicos concretos que justifiquem a demolição do Centro Administrativo, Machadão e Machadinho, a Procuradoria Geral do Estado (PGE) argumentou que o fato de Natal ser cidade-sede da Copa de 2014 já é motivo para a construção do complexo, assim como os investimentos para o cumprimento do projeto.

Em juízo, o MPE solicitou a suspensão de processos ou despesas relativas à Copa de 2014. A PGE, por sua vez, explicou que, caso o pedido do Ministério fosse atendido, se tornaria inviável sediar o evento, visto a necessidade do

investimento em estudos, assessorias e para a concretização do projeto que fez a capital ser escolhida para os jogos.

Para o procurador geral do município, Francisco Sales de Matos, a decisão da juíza Aline Daniele Belém Cordeiro Lucas, da 3ª Vara da Fazenda Pública do Estado, é de extrema importância para garantir a continuidade dos trabalhos de viabilização do evento. "É super importante para o estado essa decisão. A partir dela, os in-

vestidores voltam a ter segurança para participar do processo", disse Matos, apontando ainda que a ação impetrada pelo MPE foi precipitada. "Ainda não há nada sendo erguido, estamos no campo das análises e debates. Houve precipitação", criticou.

Plano

Em relação aos 10 dias que o órgão pediu como prazo para apresentação de estudos sobre a demolição do Centro Administrativo

e construção do Complexo Arena das Dunas, a PGE alegou que não se fazem projetos nesse período de tempo para uma obra com as dimensões da que se pretende construir. De qualquer forma, a Procuradoria deixou claro que, quando os estudos estiverem prontos, o MPE terá acesso a eles.

Um Plano Executivo já foi elaborado e apresenta o diagnóstico sobre o cenário atual da capital, que abrange, entre outros pontos, sua infraestrutura.

Joana Lima/DN/D.A Press

LAGOA NOVA

Município autua Caern por demora em obra

A Secretaria Municipal de Obras Públicas e Infraestrutura (Semopi) autuou ontem a Companhia de Águas e Esgotos do RN (Caern) e chegou até a aplicar uma multa a empresa por descumprimento de acordo. O foco do problema foi o serviço iniciado na quinta-feira passada na Avenida Romualdo Galvão, nas proximidades do prédio do depósito do Departamento de Estradas de Rodagem (DER/RN).

Segundo o órgão municipal, antes do início do recapeamento da avenida, foi acordado entre a Semopi e demais concessionárias que nenhuma obra deveria ser feita por

um período de dois anos. Mesmo assim, a Caern descumpriu. No entanto, de acordo com a assessoria da Caern, depois de uma conversa entre o diretor da empresa Walter Gasi e o titular da Semopi, a questão foi solucionada. "Havíamos feito um serviço na região e depois uma escola e um condomínio solicitaram a obra num trecho que não havia sido feito ainda. Houve uma falha de comunicação e, para atender ao pedido, fizemos a escavação". As duas instituições acertaram que a prefeitura vai fazer o recapeamento da via e Caern pagar por este serviço.



BANHO CONTAMINADO

O novo levantamento de balneabilidade realizado pelo Idema e pelo IFRN mostra que o Balneário Pium, em Pamamirim, em Mãe Luíza (Zona Leste de Natal) e na praia da Redinha (na no ponto próximo à foz do Rio Potengi, na capital [foto]) continuam alto índice de coliformes fecais, acima do considerado apropriado para banho pelo Conselho Nacional do Meio Ambiente, o Conama.



FLÁVIA URBANO

flaviaurbano.rn@diariosassociados.com.br

EDITOR >> Viktor Vidal (viktorvidal.rn@diariosassociados.com.br) politica.rn@diariosassociados.com.br

Observatório DN

Alternativas de Robinson

Durante três horas e meia, o deputado estadual Robinson Faria (PMN) e o senador José Agripino Maia (DEM) conversaram, na noite de quinta-feira, sobre a possibilidade de aliança com vistas às eleições 2010. O encontro aconteceu no escritório de Robinson. Na realidade, os dois já vêm conversando há algum tempo. E esse último encontro foi classificado por Agripino como "muito bom".

Durante a conversa, o deputado Robinson Faria chegou a dizer que, diante das circunstâncias, se sente muito à vontade para romper com a governadora Wilma

de Faria (PSB). Ele não acha certo a governadora antecipar o anúncio do candidato do sistema sem que haja uma discussão ampliada com a base. Robinson também afirmou que tem conhecimento de comentários de que ele não teria coragem de romper porque estava "amarrado" ao governo, mas pode surpreender muita gente. A impressão que ficou é que estava insatisfeito e disposto a tomar o rumo da oposição. Embora tenha declarado que se sente livre, a decisão que Robinson tem a tomar não é nada fácil. Está aberta a bolsa de apostas.

● Durante almoço do PR, ontem, o ministro dos Transportes Alfredo Nascimento lançou a candidatura do deputado federal João Maia (PR) ao governo do estado em nome da executiva nacional da legenda. Nada mudou. Faz tempo que João Maia já não pleiteia essa candidatura. Falta espaço.

● E dia desses, o deputado João Maia perguntou ao deputado Robinson Faria porque ele não topava se lançar candidato num bloco independente, em nome da Unidade Potiguar. Na ocasião, Robinson declarou que precisava de apoios para viabilizar-se. A divisão do bloco governista – algo que não pode, ainda, ser completamente descartado – só beneficiaria a senadora Rosalba Ciarlini (DEM).

● A propósito de um levantamento apontando uma maioria de prefeitos do PMDB que preferem aliança com a governadora Wilma de Faria (PSB), um peemedebista que prefere aliança com o DEM afirmou: "ninguém resistiu à força do convênio". E acrescentou que é muito cedo para esse tipo de análise.

● Apesar da clara insatisfação do deputado Robinson Faria (PMN) por causa do iminente anúncio do vice-governador Iberê Ferreira de Souza (PSB) como candidato do sistema wilmista, interlocutores pretendem atuar para mantê-lo na base. O deputado Wober Júnior (PPS) disse que vai lutar para que Robinson continue "do lado que ficou nos últimos sete anos".

Costurando

A conversa do vice-governador Iberê Ferreira de Souza (PSB) com os ex-prefeitos de Natal e Parnamirim, respectivamente, **Carlos Eduardo Alves** (PDT) e **Agnelo Alves** (PDT) foi mais uma dentre tantas que tem tido nos últimos dias. O objetivo de todas é manter unida a base governista em torno da sua candidatura ao governo. A estratégia tem dado certo. Já estão fechados apoios do PT, PCdoB, PPS e PTB.

Frankie Marconel/DN/D.A Press



Continua

Na verdade, Carlos Eduardo retribuiu a um gesto de Iberê, que há um mês havia lhe oferecido um jantar. Para o ex-prefeito, o lançamento da candidatura do vice-governador não vai alterar o curso da sua pré-candidatura e o qua-

dro político não será engessado em 2009. Carlos cita como exemplo a possibilidade de a base lulista apresentar até três nomes à presidência. "Para mim, não muda nada porque eu não tenho cargos no governo", comentou. O diálogo com Iberê continua aberto.

Devolução

Ex-prefeitos do RN foram condenados pelo TCE a devolverem, juntos, quase R\$ 900 mil: José Edilson Alves de Menezes (Caicara do Norte) – R\$ 342.574,50, Ivaniilde Martins Xavier Medeiros (Brejinho) – R\$ 498.388,04, José Marclio Pessoa

(Riachuelo) – R\$ 22.701,95, Antonio Gilberto Martins da Costa (Governador Dix-Sept Rosado) – R\$ 10.300,00 e Manoel Paulo Cavalcante (Umarizal) – 12.129,96. Também foram condenados os ex-presidentes das câmaras municipais de Currais Novos e de Campo Grande.

Ministro dá prazo para obras da BR-101

Em visita ao RN, Alfredo Nascimento garante que duplicação no estado será concluída até junho de 2010

Rafael Duarte
rafaelduarte.rn@diariosassociados.com.br

As obras de duplicação da BR-101 no Rio Grande do Norte realizadas no trecho que vai de Natal a divisa com o estado da Paraíba serão concluídas até junho de 2010. A garantia foi dada pelo ministro dos Transportes Alfredo Nascimento ontem, ao lado da governadora Wilma de Faria, durante visita a obra na altura do município de Arês, distante 58 Km de Natal. Ele

prometeu ainda que a primeira fase da obra, entre Natal e Arês, será entregue até 31 de dezembro deste ano. O percurso total do trajeto duplicado tem 81,4 quilômetros. O projeto está orçado em R\$ 303,7 milhões.

O ministro se mostrou preocupado com o atraso no cronograma das obras de duplicação, mas reiterou que todas as dificuldades provocadas por desentendimentos com o consórcio responsável pelo projeto foram superadas. "Estava preocupado com esse atraso, mas tudo foi resolvido e temos a garantia do Exército de que a obra completa no RN ficará pronta no primeiro semestre de 2010. Os únicos estados onde a duplicação não será concluída até o final do próximo ano são Alagoas e Sergipe", disse.



Alfredo Nascimento, ao lado da governadora, visitou canteiro de obras na BR

Durante a visita, Alfredo Nascimento afirmou ainda que 100% da malha rodoviária federal no RN, que inclui as BRs 101, 226, 304, 405 e 406, será recuperada, embora não tenha dado um prazo final para a conclusão das obras. "Fizemos a licitação e já tem dinheiro. O trecho localizado entre Natal e Touros, no litoral norte potiguar, por exemplo, já está 66% recuperado", comentou.

Caicó e Touros

Ao lado da governadora Wilma de Faria, o ministro dos Transportes

anunciou a construção dos contornos de Caicó e Currais Novos, num total de 14 quilômetros. A obra está prevista para começar no início de 2010 e deve custar entre R\$ 15 e R\$ 20 milhões. A licitação do projeto já foi concluída, mas ainda falta a licitação da obra. Segundo a governadora, as obras realizadas nas rodovias federais impulsionarão o turismo potiguar. "As obras irão impulsionar o turismo regional, que já é consolidado economicamente. A duplicação da BR-101 também vai ajudar no escoamento da produção do estado", afirmou.

MARGINAIS PRONTAS EM ABRIL

As marginais que serão construídas nos dois sentidos da BR-101 entre os viadutos de Ponta Negra e Parnamirim ficarão prontas em abril do próximo ano. Segundo o tenente do Exército Cláudio Acatauassu, as obras devem ser iniciadas em novembro de 2009. Ele informou que o Exército está trabalhando em quatro frentes atualmente: as construções dos túneis em trechos do município de Arês e da comunidade Malhada, em Brejinho, além da aproximação da ponte do rio Balduim, e da etapa em São José de Mipibu. "Assim que finalizarmos essas quatro obras, começaremos as marginais entre Natal e Parnamirim. Como já estamos no fim, isso deve acontecer do final de outubro para início de novembro", afirmou.

Semana passada, o superintendente regional do Departamento Nacional de Transporte e Infraestrutura (Denit-RN), Fernando Rocha, informou ao **Diário de Natal** que aguardava o término das obras nas duas marginais até o final de dezembro. |



LUIZ CARLOS AZEDO com GUILHERME QUEIROZ
luizazedo.df@diariosassociados.com.br

Brasília DF

POLÊMICA ENTRE SURDOS

Qual é a diferença programática entre os governistas Dilma Rousseff (PT) e Ciro Gomes (PSB) e os governadores tucanos José Serra (SP) e Aécio Neves (MG)? Para o establishment nacional, por enquanto, é mais ou menos como trocar o assado pelo assado, pois o governo Lula realizou as tarefas que havia herdado do governo anterior. Deu uma guinada neokeynesiana depois da crise econômica, como os demais governos do mundo. A atual retórica nacional-desenvolvimentista do PT é semelhante àquela da reeleição de Lula, em 2006, quando carimbou na oposição a pecha de "privatizadora e entreguista". A oposição apoiou a política econômica "social-liberal" do governo Lula durante todo o primeiro mandato. Constrangida, colaborou com a atual política anticíclica para evitar "o quanto pior, melhor". Mas deixou a sensação de que o governo lhe tomou as bandeiras e não foi capaz de erguer novos estandartes, muito menos resgatar os antigos. Do ponto de vista do eleitor, qual será a diferença? O presidente Lula desafia os adversários a comparar o seu governo com o anterior, mas os tucanos fogem desse confronto. Serra afirma que não é hora de fazer campanha eleitoral e que sequer decidiu ser candidato. Aécio tira por menos e só que saber de discutir o "pós-Lula".

Por estranho que pareça, as Forças Armadas não devem apoiar a aprovação da PEC que proíbe o corte de investimentos em reaparelhamento pelos próximos 10 anos. Os comandos desconfiam que, uma vez tendo o orçamento amarrado nessa seara, o governo aplicará a tesourada em gastos de custeio, como alimentação, uniformes e gasolina.

Crítica

Quem faz a crítica ao projeto nacional-desenvolvimentista do governo Lula é a senadora Marina Silva, do AC, candidata do PV, que defende uma alternativa de desenvolvimento socioambiental. É a antítese do modelo de desenvolvimento proposto pela ministra-chefe da Casa Civil, Dilma Rousseff, que resgata o antigo Plano Nacional de Desenvolvimento do governo Geisel. Além da simpatia do meio empresarial comprometido com a questão ambiental, no Brasil e no Exterior, Marina seduz os setores do movimento social organizado ligados aos ambientalistas e às comunidades eclesiais de base.

Sangue frio

Conversa de pé de lareira na casa do prefeito de São Paulo, Gilberto Kassab, quinta-feira à noite.

Participaram os caciques aliados Jorge Bornhausen (DEM), Orestes Quércia (PMDB) e Roberto Freire (PPS), além dos tucanos Sérgio Guerra, presidente do PSDB, Aloysio Nunes Ferreira, seu fiel escudeiro do governador paulista José Serra, e o vice-governador Alberto Goldman. Todos se convenceram de que Serra deve ficar na moita e não aceitar o confronto com Lula. Seria um desastre anunciado.

No papo

Será uma formalidade a reunião da ministra Dilma Rousseff com a bancada do PP na Câmara, liderada pelo deputado Mário Negromonte, da Bahia. O apoio da legenda à ministra já tem o aval do ex-prefeito de São Paulo Paulo Maluf, com quem o PT tem uma aliança informal contra os tucanos paulistas.

NO CAFEZINHO

Comitiva/ O líder do PSDB na Câmara, José Aníbal, apesar de velho amigo de Dilma Rousseff, não pretende arrefecer a marcação sobre seus passos como candidata governista. Cobra da Casa Civil informações sobre os gastos com a caviana de Lula no São Francisco: "Ao todo, nove cozinheiros e 20 garçons obsequiaram uma farta mesa aos convidados, em três restaurantes distintos — um com capacidade para atender a 72 pessoas e outros dois capazes de abrigar 64 pessoas cada um", destaca o novo requerimento do deputado. Aníbal questiona ainda como ocorreu a construção de um heliporto e uma sala de imprensa com 14 laptops no acampamento que ofereceu 50 vagas para pemoites dos profissionais de imprensa que cobriam a visita.

Estrutura/ Eventuais concorrentes do presidente do Banco Central, Henrique Meirelles (PMDB), por uma cadeira no Senado por Goiás anteveem uma disputa milionária. Eleito deputado federal

pelo PSDB, em 2002, o neopeemedebista tirou do próprio bolso em sua campanha R\$ 787 mil

Segurança/ O governo brasileiro ampliou a cooperação com Israel na área de segurança, treinando agentes da Polícia federal, promotores, psicólogos e assistentes sociais naquele país nas áreas de segurança urbana, integração social de jovens marginais e combate às drogas. Tem sentido, São Paulo, Rio de Janeiro e Bahia tem seus dias de territórios ocupados da Faixa de Gaza.

Força/ Além de coordenar as forças militares de paz da ONU no Haiti, o Brasil assumirá o treinamento da Polícia Nacional do país caribenho. A Polícia Federal enviará uma comitiva a Port-au-Prince para dar aulas de técnicas de abordagem de cidadãos. Segundo o diretor-geral da PF, Luiz Fernando Corrêa, será o primeiro curso internacional desse porte a reunir policiais de todas as carreiras, de delegados a papiloscopistas.

Opiniões divididas no PMDB

Posicionamento de Garibaldi em relação a 2010 reflete clima de racha vivido no partido

Antonio Ricardo
Especial para o Diário de Natal

As declarações do senador Garibaldi Alves Filho (PMDB) ao presidente Lula no início da semana, afirmando que prefere apoiar a candidatura da senadora Rosalba Ciarlini (DEM) ao governo, reflete o clima de racha vivido pelo PMDB no Rio Grande do Norte. O teor da conversa já repercutiu entre os vereadores e deputados da base do partido. Se depender do vereador Luiz Carlos, a aliança com o DEM, iniciada em 2006, deve ser fortalecida com relação ao pleito de 2010. Para o deputado Nélder Queiroz, o mais correto é a legenda seguir unida com a governadora Wilma de Faria (PSB).

Luiz Carlos acredita que o PMDB contribui para que o nome de Rosalba se fortalecesse

na eleição para o senado em 2006 e que as bases entenderam e aceitaram a união dos dois partidos. "Por isso que eu defendo a reprodução dessa aliança no próximo ano. O nosso partido ajudou na eleição de Rosalba, porque agora temos que deixar de lado? Sou favorável a que caminhemos juntos em 2010", afirmou. O vereador não considera a consolidação de um acordo entre PMDB e PT a nível nacional uma prerrogativa para a reprodução dessa aliança no estado. Segundo ele, já ficou provado que a aproximação entre os dois partidos não rendeu bons frutos. "Nem tudo que ocorre em Brasília pode ser feito aqui também, até porque os estados tem a sua peculiaridade. O maior exemplo foi a eleição do ano passado", reafirmou.

O deputado estadual Nélder Queiroz pensa diferente. Ele é um dos adeptos da tese do deputado federal Henrique Alves, que defende uma aliança entre PMDB, PT e PSB. Além disso, ele admite que o partido está dividido. "Uma parte quer ficar junto



Nélder Queiroz tem uma opinião diferente do que pensa Luiz Carlos



com o DEM, outra prefere uma parceria administrativa e ainda temos uma terceira divisão, que está esperando ter seus pleitos atendidos para tomar uma posição". O parlamentar disse que sente dificuldades em apoiar a reeleição de Garibaldi ao senado, caso se confirme um acordo entre DEM e PMDB. "O governo tem compromissos na minha re-

gião que acredito que serão cumpridos, por isso não tenho condições de seguir junto com esse grupo." Para Nélder, as declarações de Garibaldi foram precipitadas. "Em nenhum momento Rosalba e José Agripino afirmaram que votariam em Garibaldi. Ele se precipitou em tomar essa postura e pode perder muito com isso", finaliza.

LULA DISPARA

"OPOSIÇÃO NÃO TEM O QUE FAZER"

O presidente Luiz Inácio Lula da Silva voltou a criticar a oposição ao ser questionado por jornalistas sobre as acusações que a viagem de três dias para inspecionar obras de revitalização e transposição do Rio São Francisco é eleitoral. O roteiro de Lula e de sua comitiva pelos estados da Minas Gerais, Bahia e Pernambuco terminou ontem.

"Pobre da oposição que não tem o que fazer. Acho que a ociosidade é a desgraça da humanidade. Em vez de olhar o que eu estou fazendo, deveriam olhar o que eles estão fazendo", disse, ao falar com jornalistas em Cabrobó (PE).

Ao ser questionado sobre as eleições de 2010, o presidente disse que ainda é cedo para fazer qualquer avaliação. Sobre possíveis candidaturas da ministra Dilma Rousseff e o deputado Ciro Gomes (PSB-CE) à presidência, ele afirmou: "Acho que Dilma e Ciro são dois grandes companheiros, mas quem vai decidir o destino deles são os partidos". A ministra e o deputado acompanharam Lula na viagem.

EDITORA >> Emília Felipe (emiliafelipe.rn@diariosassociados.com.br) economia.rn@diariosassociados.com.br

DÓLAR	EURO	BOLSAS	AÇÕES	POUPANÇA	CDB	OURO	INFLAÇÃO	
1,7100 (▲ 0,65%)	últimas cotações (em R\$) 16 / outubro 1,6990 15 / outubro 1,7030 14 / outubro 1,7250	Turismo, venda (em R\$) 2,6800 (▲ 1,13%)	Bolsa -0,75% ontem (em %) Dow Jones -0,67%	Redecard ON +3,29% Gerdau PN -3,54% destaques	Taxa (%) 0,52%	Pré-fixado, 30 dias (em % ao ano) 8,59%	Na BM&F, o grama (em R\$) 58,300 (▲ 0,52%)	IPCA do IBGE (em %) junho / 2009 +0,36 julho / 2009 +0,24 agosto / 2009 +0,15 setembro / 2009 +0,24

GREVE NA CAIXA CONTINUA

Banco pediu ao TST que considerasse o movimento ilegal, mas decisão ainda não saiu e servidores não recuaram

A greve dos funcionários da Caixa Econômica Federal continua e não há perspectiva de negociação por parte da direção do banco. Anteontem, a Caixa entrou com pedido de dissídio coletivo no Tribunal Superior Eleitoral (TST) pelo reconhecimento da ilegalidade do movimento. Em assembleia realizada ontem, em Brasília, os funcionários da Caixa repudiaram a decisão da direção da instituição e decidiram manter a paralisação, que completou 23 dias ontem, segundo o delegado sindical Renato Caldas. Os grevistas do Rio Grande do Norte seguiram o movimento nacional.

De acordo com o representante dos funcionários da Caixa junto ao Sindicato dos Bancários do Distrito Federal, os participantes da assembleia foram unânimes em criticar a presidente do banco, Maria Fernanda Ramos Coelho, e alguns dirigentes que, "em tese, são do PT e agem de forma mais truculenta do que os negociadores dos bancos privados."

Renato Caldas disse que a mobilização da categoria continua forte em todo o país, com exceção da volta parcial ao trabalho em algumas cidades do interior de São Paulo e do retorno integral, decidido em assembleia, dos funcionários da Caixa em Campinas.

Segundo ele, a Confederação Nacional dos Trabalhadores em Instituições Financeiras (Contraf) e o Comando Nacional dos Bancários também repudiam a atitude da Caixa de pedir dissídio coletivo. Ele salientou que para o dissídio ser julgado é necessária a concordância das entidades sindicais em mesa de negociação representativa dos trabalhadores.

A Contraf e o CNB reafirmam disposição de continuarem buscando entendimento em mesa de negociação e orientam para que as assembleias regionais mantenham a greve. Também pediram que as entidades sindicais fortaleçam a mobilização por todo o país.

A vida passa. O IPI reduzido também.



Punto ELX 1.4 Flex
4 Portas

Autômed. 2009/2010, pintura sólida, sem opcionais. Foto meramente ilustrativa e com alguns itens opcionais.

Itens de série:

- AR-CONDICIONADO • DIREÇÃO HIDRÁULICA • VIDROS ELÉTRICOS DIANTEIROS COM ONE TOUCH E TRAVAS ELÉTRICAS DAS PORTAS
- Computador de bordo • Motor Fire Flex 1.4 • Faróis de neblina • Brake light • Banco do motorista com regulagem de altura e apoios de cabeça traseiros (3) rebaixados e reguláveis de altura • Alerta de limite de velocidade • Comandos internos de abertura da tampa do tanque de combustível e do porta-malas • Espelho de cortesia no pára-sol do lado do motorista e do passageiro • Fiat Code 2ª geração • Limpador do vidro traseiro com acionamento automático à ré • My Car Fiat® - personaliza várias funções do carro • Pneu 195/60 R15 • Travamento automático das portas a 20 km/h.

De R\$ 40.900,
Por R\$ **39.990,**

Novo Palio Weekend ELX 1.4 Flex 2010
4 Portas

Autômed. 2009/2010, pintura sólida, sem opcionais. Foto meramente ilustrativa e com alguns itens opcionais.

KIT ATTRACTIVE III

- AR-CONDICIONADO • VIDROS DIANTEIROS E TRAVAS ELÉTRICAS
- RODAS DE LIGA LEVE

Itens de série:

- NOVO MOTOR FIRE 1.4 FLEX • DIREÇÃO HIDRÁULICA • COMPUTADOR DE BORDO E MY CAR FIAT® • DRIVE BY WIRE (ACELERADOR ELETRÔNICO)
- Fiat Code 2ª geração • Brake light • Faróis de neblina com molduras cromadas • Faróis palielípticos com dupla parábola • Para-brisa degradê • Grade frontal com acabamento cromado • Frisos estéticos cromados nas laterais, para-choques e na tampa do porta-malas • Para-choques, maçanetas, retrovisores, minissaias e spoiler traseiro na cor do veículo • Volante com regulagem de altura • Duplo porta-luvas e porta-óculos • 3 apoios de cabeça no banco traseiro • Detalhes internos pintados em Prata Bari • Pneu 185/65 R14 • Porta-malas com capacidade de 460 l.

De R\$ 43.745,
Por R\$ **41.900,**

Venha conhecer a nova linha Fiat com Câmbio Dualogic® Automático.



CONCESSIONÁRIAS PARTICIPANTES

NATAL
Autobraz
Fone: 4006.5000

NATAL
Pontanegra
Fone: 4006.1555

Consulte às concessionárias Fiat Participantes para disponibilidade de estoque, itens opcionais, disponibilidade de modelos, entrada com carro usado, cores e outras condições de financiamentos para todos os modelos. Ofertas válidas até 17.10.2009. **CENTRAL DE RELACIONAMENTO: 0800 707 1000.**



USE O BÔNUS ACUMULADO EM SEU CARTÃO FIAT ITAUCARD NA COMPRA DE SEU FIAT 0km. LIGUE E PEÇA JÁ O SEU: 4001-4476 OU 0800-784476.

www.fiat.com.br



CONCESSIONÁRIAS PARTICIPANTES

Preço do álcool está mais alto no RN

D Luca/DN/D.A Press



Peso do açúcar: em Natal, a última pesquisa da ANP aponta que o maior valor encontrado foi R\$ 1,89

Aumento médio foi de 3% nas últimas semanas, mas o combustível já chega a custar R\$ 1,99 em alguns municípios

Louise Aguiar

Especial para o Diário de Natal

Há cerca de quatro semanas o preço do álcool vem subindo nos postos de Natal. Segundo dados da Agência Nacional de Petróleo (ANP), o preço médio do litro do combustível saiu de R\$ 1,75 na segunda semana de setembro para R\$ 1,80 na semana passada. Mas, em alguns postos, esse valor chega a R\$ 1,89. A cana-de-açúcar, matéria-prima desse combustível, continua em safra, porém o incremento segue uma tendência nacional: os postos aumentaram cerca de 8,74% o preço do litro do álcool no país.

Especialistas dizem que a curva crescente nos preços foi intensificada pelas chuvas acima da média e pela alta na cotação internacional do açúcar. Segundo eles, esse movimento é considerado normal nesta época do ano. A explicação é que, nesse período, as usinas já recuperaram o capital investido no início da safra e podem praticar preços menos competitivos. Mas este ano, as chuvas acima da média nas regiões canavieiras e a concorrência com o açúcar prejudicaram a produção do combustível.

Na capital potiguar, em alguns postos o álcool chega a R\$ 1,89 o litro. Segundo o levantamento semanal da ANP, no período de 4 a 10 de outubro, nos 114 postos pesquisados em todo o estado o preço médio era de R\$ 1,80. O valor mínimo encontrado pelo litro foi R\$ 1,57, enquanto o máximo foi R\$ 1,99 - em Caicó, Currais Novos e Mossoró. Na semana anterior, entre os dias 27 de

setembro e 3 de outubro, a ANP encontrou um preço médio de R\$ 1,74 nos 79 estabelecimentos pesquisados. Na ocasião, o valor mínimo pelo litro do álcool era R\$ 1,59 e o máximo encontrado era R\$ 1,89. Antes disos, entre os dias 20 e 26 de setembro, o litro do combustível, em média, era ainda mais barato. Nos 84 postos que realizou a pesquisa, a ANP encontrou um valor médio de R\$ 1,73, o mínimo de R\$ 1,59 e o máximo de R\$ 1,99.

O reajuste do preço do álcool foi sentido em 16 estados brasileiros, mas os maiores aumentos foram registrados em São Paulo e no Rio Grande do Sul. A gasolina também sentiu o impacto no preço do álcool e subiu nas últimas quatro semanas em Natal. No período de 13 a 19 de setembro o valor médio do litro do combustível era de R\$ 2,48 nos 80 postos pesquisados pela ANP. Já na semana de 4 a 10 de outubro, esse valor subiu para R\$ 2,67.

Cana-de-açúcar é o produto mais cultivado no estado

Números da pesquisa da última edição da Produção Agrícola Municipal (PAM) do IBGE, com base em dados coletados em 2008, mostram que a cana-de-açúcar passou a ser o principal produto agrícola do Rio Grande do Norte. O valor de produção no ano passado alcançou os R\$ 145,1 milhões, representando 21,2% do total do estado.

Os principais municípios produtores do estado foram Baía Formosa, Canguaretama, Cerá-Mi-

rim, Goianinha, São José de Mipibu, Taipu, Ares, Brejinho, São Gonçalo do Amarante e Pedro Velho. No total, foram colhidas mais de quatro milhões de toneladas.

De acordo com a análise do IBGE, o estado teve novos investimentos e a expansão da produção da cana-de-açúcar, com o objetivo de atender a demanda dos mercados nacionais e internacionais do etanol (álcool), "reduzindo a dependência em relação ao petróleo, bem como,

preservando melhor o meio ambiente com a redução de gases poluentes (derivados do petróleo) causadores do efeito estufa". Segundo a instituição, "percebe-se, a cada ano, aumento da produção da cana com o objetivo de produzir etanol".

Os números mostram ainda que, depois da cana, as principais culturas em solo potiguar são a mandioca (14,5%), o abacaxi (8%), o melão (7,8%) e a banana (7,3%).

FESTA DO BOI

Com saldo positivo, evento acaba hoje

Renato Lisboa

renatolisboa.rn@diariosassociados.com.br

Criadores e comerciantes consideram positivo o saldo final da Festa do Boi 2009, principal evento do setor agropecuário no estado e que se encerra hoje, no Parque Aristófanos Fernandes, em Parnamirim. De acordo com o diretor de relações públicas da Associação Norte-Rio-Grandense de Criadores (Anorc, promotora da feira), Marcelo Abdon, o giro financeiro e de pessoas superou as expectativas de R\$ 30 milhões e 400 mil visitantes respectivamente.

Abdon atribui o incremento à melhor classificação do gado bovino potiguar com relação à febre aftosa, além do momento de recuperação econômica. No ano passado, com relação à doença, o estado mudou de status passando de área de risco desconhecido para de risco médio.

"A mudança de classificação e a expectativa de evoluirmos ainda mais, indo para área livre de risco, influenciou nos resultados do evento", comenta ele. "O trabalho de divulgação foi muito bom e a própria resistência da agropecuária em momentos de crise mostra que o setor está bem estruturado", acrescenta. Abdon considera que os leilões de caprinos e ovinos foram um dos pontos altos da exposição. "O leilão nacional da raça Santa Inês e o primeiro leilão do Nordeste de caprinos Boé chamou a atenção dos criadores", declara ele.

O relatório diz que os leilões movimentaram mais de R\$ 5 milhões e chama a atenção para mais dois que ocorrem ainda hoje: o 3º Leilão Pérolas do Nordeste, às 20h, no Tattersal senador José Bezerra, com gado da raça Guzerá; e o Três Ases e Um Coringa, às 13h no Hotel Pirâmide (Via Costeira).

Um retrato desse bom desempenho da feira é o da criadora de coelhos gigantes Jenisvânia Oliveira. Ela fala que "nem precisou fazer divulgação" e conseguiu vender em torno de 60% a mais do que no ano passado. Criadora desde 1986, influenciada pelo pai, além de coelhos vivos Jenisvânia vende chavesiros a R\$ 3; pelas para mesinhas a R\$ 10 e bolsas a R\$ 35, além de prestar consultoria na área. Ela ressalta a qualidade da carne de coelho (macia e rica em proteínas e sais minerais) e o aumento da demanda do setor supermer-

Estimativa é de R\$ 30 milhões movimentados

cadista pelo produto. "Em 1998, nenhum deles comprava a carne. Hoje o interesse é crescente", afirma.

Os negócios também fecharam positivamente para o criador José Otávio Maia, natural de Catolé do Rocha, na Paraíba. Ele vendeu as seis unidades da Guzerá PO (puro de origem) que levou para expor, a R\$ 5 mil cada uma. "É o evento agropecuário mais bem organizado do Nordeste. A associação local de criadores de gado Guzerá nos recebeu muito bem e o reflexo está na venda de todos os animais que eu trouxe. É um saldo excelente", fala Maia.

Ana Amaral/DN/D.A Press



Jenisvânia, criadora de coelhos gigantes, é uma das expositoras da festa

Três farmácias assaltadas em 4 horas

Dois crimes aconteceram em Lagoa Seca e o outro no conjunto Pirangi. PM nega falha no policiamento

Paulo de Sousa
jpaulosousa.rn@diariosassociados.com.br

Somente na noite da última quinta-feira, três farmácias foram assaltadas em Natal, num intervalo de apenas quatro horas. Segundo o major PM Alarico Azevedo, do comando de policiamento metropolitano, dois dos crimes foram próximos, no bairro de Lagoa Seca, Zona Leste da capital. No total, R\$ 1 mil foram roubados nessas ações criminosas. O major assegura que há policiamento nas áreas, mas, às vezes, tais crimes "se tornam imprevisíveis".

O primeiro assalto aconteceu na Avenida Romualdo Gálvão, por volta das 19h, em Lagoa Seca. Dois homens armados invadiram o estabelecimento e anunciaram o assalto. Eles roubaram R\$ 500 e fugiram logo após, sem serem encontrados.

Um detalhe é que há poucos metros da primeira farmácia que foi assaltada há um posto policial no cruzamento, que se localiza nas avenidas Bernardo Vieira com a Salgado Filho.

Cerca de duas horas depois, por volta das 21h, outra farmácia, essa situada na Avenida Ayrton Senna, no conjunto Pirangi, Zona Sul da cidade, sofreu com a ação dos criminosos. Dois homens armados chegaram ao local a pé e roubaram R\$ 300. Logo após, fugiram em um Fiat Pálio azul, de placas não identificadas, sem deixar pistas.

Ainda às 23h20, na Avenida Prudente de Moraes, novamente no bairro de Lagoa Seca, um homem armado assaltou mais uma farmácia em R\$ 200.

Patrulhamento

Apesar das três ações na mesma noite, o major Alarico disse que o patrulhamento ostensivo tem funcionado satisfatoriamente em toda a capital. "Inclusive, pelo que nos falaram, uma viatura passou pela Avenida Ayrton Senna momentos antes de a farmácia ser assaltada. Disseram que parecia que os bandidos estavam esperando ela passar". O primeiro e o último assalto serão investigados pela 5ª delegacia de Polícia em Lagoa Nova, enquanto que o outro será investigado pela 10ª DP.



REDUÇÃO SEM AUMENTO DE IPI SÓ AQUI NA SÁLINAS. PESQUISE E COMPROVE.

10.000 VEÍCULOS COM IPI ANTIGO.

VIVA O NOVO

REDUÇÃO TOTAL DO IPI

TAXAS A PARTIR DE ZERO.³

72 MESES PARA PAGAR.²

PRIMEIRA PARCELA PARA DEPOIS DO CARNAVAL.¹

FORD FIESTA Hatch 1.0L Flex 2010 COMPLETO
(cat. FBCC)
a partir de R\$ **30.900**

- Ar-condicionado • Direção hidráulica
- Vidros e travas elétricos • Alarme antifurto

FORD KA 1.0L Flex 2010
(cat. KBFO)
a partir de R\$ **22.900**

- Travas e alarme de série • Para-choque na cor do veículo • Travamento automático das portas a 15 KM/H • Botão de abertura da porta-malas no painel
- Alarme de manutenção programada

FORD KA 1.0L Flex 2010 com ar-condicionado
(cat. KBEO)
a partir de R\$ **26.610**

- Ar-condicionado • Direção hidráulica
- Vidros e travas elétricos



ÚLTIMOS CATÁLOGOS E CORES. VOCÊ TAMBÉM VAI SE ANIMAR.

Promoção "Feirão Ford Agora ou Nunca" (válida até 18/10/2009 enquanto durarem os estoques de 10.756 unidades disponíveis em 13/10/09 às 06:46h). Ford KA 1.0L Flex 2010 (cat. KBFO) a partir de R\$ 22.900,00. Ford KA 1.0L Flex 2010 (cat. KBEO) a partir de R\$ 26.610,00. Ford Fiesta Hatch 1.0L Flex 2010 Completo (cat. FBCC) a partir de R\$ 30.900,00. (1) Sobre a 1ª parcela para 2010 - Toda Linha Ford com zero de Entrada. Saldo em até 60 Meses e taxa de juros de 1,49% a.m. - 19,42% a.a. na modalidade CDC com 120 dias de carência e Custo Efetivo Total (CET) a partir de 1,87% a.m. - 24,93% a.a. através do Programa Ford Credit*. Para este cálculo, foi considerado o valor financiado do Ford KA 1.0 2010 - cat. KBFO - (R\$ 24.400,00) com zero de entrada, financiamento na modalidade CDC em 60 meses com carência de 120 dias para pagamento da 1ª parcela. Inclusive de tarifas, taxas e impostos (IOP). Valor total a prazo: R\$ 40.829,25. (2) Sobre o Saldo em 72 Meses - Toda Linha Ford com 20% de Entrada, saldo em 72 Meses e taxas de juros de 1,57% a.m. - 20,56% a.a. na modalidade CDC com 30 dias de carência e Custo Efetivo Total (CET) a partir de 1,76% a.m. - 22,88% a.a. Para este cálculo, foi considerado o valor financiado do Ford KA 1.0 2010 - cat. KBFO - (R\$ 24.400,00) com 20% de entrada, financiamento na modalidade CDC em 72 meses com carência de 30 dias para pagamento da 1ª parcela. Inclusive de tarifas, taxas e impostos (IOP). Valor total a prazo: R\$ 39.625,04. (3) Sobre a Taxa Zero - Taxas a partir de 0%, válida para o Novo Ford Focus Hatch 2009/2009 (cat. 8381) a partir de R\$ 56.400,00 à vista ou financiamento com Taxa de 0% a.m. 50% de entrada e 24 parcelas de R\$ 1.229,40 na modalidade CDC com 30 dias de carência para pagamento da 1ª parcela (10 unidades). Inclusive de tarifas, taxas e impostos (IOP). - Valor total a prazo - R\$ 57.705,60 - Custo Efetivo Total (CET) a partir de 0,37% a.m. - 4,48% a.a. através do Programa de Ford Credit. Ford Edge 3.5I 2009 (cat. JE49) a partir de R\$ 149.700,00 à vista ou Taxa Zero com 50% de Entrada, Saldo em 24 parcelas de R\$ 3.161,99 com carência de 30 dias na modalidade leasing. Valor total a prazo: R\$ 150.737,76. Custo Efetivo Total (CET) a partir de 0,11% a.m. - 1,33% a.a. através do Programa de Ford Credit. Inclusive de tarifas, taxas e impostos (IOP). Condições de Financiamento e Arrendamento relacionadas. Não abrangem seguros, acessórios, documentação e serviços de despesa, manutenção ou qualquer outro serviço prestado pelo Distribuidor. Sujeito à aprovação de crédito. Essas condições de financiamento e arrendamento podem variar de acordo com o região e o perfil de crédito do consumidor. Contratos de Financiamento e Arrendamento Ford Credit são operacionalizados pelo Banco Finaas BMC S.A. Imagens somente para fins ilustrativas.

DISQUE FORD SALINAS

ANNUSKHA: 0129-2229	CLÁUDIO: 0906-6600	FÁBIANA: 0179-7035	MARCELO: 0998-2224
ANA PATRÍCIA: 0700-4093	DIEGO: 0908-6958	GASPAR: 0406-2086	RAFAELLA: 0842-5181
CARLA: 0928-3993	ERICKSON: 0401-0620	GRAZIANE: 0184-8766	SIMARA: 0123-5399



Consórcio Nacional Ford



FordCredit



Seguros Ford



Salinas
A alegria de ter um Ford começa aqui.
BR 101 com Av. da Integração
4006-1220 | salinasford.com.br



VIVA O NOVO

Pancadaria entre vândalos após a abertura dos Jerns

Grupos rivais travaram guerra com pauladas, socos e pontapés no Tirol e Petrópolis. Clínica foi invadida e depredada

Francisco Francerle
franciscofrancerle.rn@diariosassociados.com.br

Pedradas, pauladas, correria, invasão de estabelecimentos comerciais, quebra-quebra em uma clínica, além de várias pessoas feridas e apreensão de cerca de 10 jovens. Este foi o saldo de um novo confronto entre estudantes que retornavam da abertura dos Jogos Escolares do RN (Jerns), que ocorreu no ginásio do Instituto

Federal de Educação, Ciência e Tecnologia do RN (IFRN). O tumulto, formado nos bairros do Tirol e Petrópolis, foi flagrado pela reportagem do **Diário de Natal**, que acompanhou o conflito.

Confusão envolveu cerca de 70 estudantes

A correria começou por volta de meio-dia, envolvendo cerca de 70 estudantes nas imediações da Telemar, na avenida Prudente de Moraes, quando os agressores, em sua maioria adolescentes, que se

identificaram como da Escola Estadual do Atheneu Norte-Riograndense, alcançaram alunos da Escola Estadual Winston Churchill e os atingiram com socos, pontapés e pauladas.

Na confusão, estudantes e pessoas que passavam pelo local saíam desesperadas procurando refúgio em qualquer lugar, chegando a invadir a Nefron Clínica, na Rua Açú, onde quebraram a porta de vidro com porretes e pedras. Após conseguir entrar no estabelecimento, houve mais pancadaria, espancamento e quebra-quebra. No tumulto, agressores e agredidos invadiam os consultórios e até os banheiros ocupados por pacientes que eram também espancados e expulsos.



Fotos: D Luca/DN/D.A Press



Adolescentes participaram da confusão armados com pedaços de pau



O conflito, que começou por volta do meio-dia, se espalhou por várias ruas, assustou passantes e moradores e culminou com a invasão da clínica médica (abaixo) que teve os vidros quebrados



Idosos doentes entram em pânico

A anciã Maria da Luz Silva Rocha, 66 anos, que está se recuperando de uma cirurgia de vesícula, foi expulsa de dentro do banheiro onde procurou se proteger. "Eles chegaram, arrombaram a porta e simplesmente me empurraram, estou aflita ainda não consegui me acalmar", reclamou ela. O operário Jurandi Cavalcanti da Silva, 40 anos, foi outro que sofreu agressão. Mostrando a perna com cortes superficiais devido a uma paulada, ele também estava nervoso porque acabara de sair de uma sessão de hemodiálise. "Já vinha debilitado

devido à transfusão, quando vi o tumulto fiquei surpreso sem saber o que fazer", disse Jurandi.

De acordo com uma funcionária da clínica, Tâmara Denise, a sorte é que eles não invadiram a sala de hemodiálise onde cerca de 60 pacientes faziam o tratamento. "Se eles tivessem conseguido entrar seria uma verdadeira tragédia por que a maior parte sofreria, no mínimo, um choque emocional e muitos poderiam ir a óbito", disse.

Populares que passavam pelo local tentaram ligar para a Polícia Militar, mas não conseguiam li-

nhá, ouviam apenas uma gravação. Mas alguns minutos após, uma viatura da PM passou pelo local e conseguiu dispersar o tumulto chegando a apreender entre oito e 10 jovens que foram conduzidos para a Delegacia Especializada de Defesa da Criança e do Adolescente (Dea). Segundo o tenente Cristiano Eronildo, que estava na viatura que chegou ao local, a maioria dos envolvidos é membro de torcidas rivais de times de futebol da capital.

• continua na página 9



Casal foi agredido sem nenhum motivo

Jovem e namorada que não tinham nada a ver com a confusão levaram pedradas. Vigia também foi vítima da fúria dos adolescentes

• Continuação da página 8

De acordo com um estudante de 17 anos, os próprios alunos não sabem ao certo porque se agridem. "Eu fui atingido sem saber porquê. Estava com minha namorada e, de repente, eles começaram a nos bater e atirar pedras", disse, enquanto estava sentado em frente a uma farmácia na Avenida João Pessoa, onde se re-

cuperava após sofrer uma paulada na cabeça. Outro jovem de 17 anos foi agredido, segundo ele, sem motivo. "Nem sei porquê fui agredido e nem sequer quem me agrediu, nunca vi aqueles caras antes", reclamou ele tentando estancar o sangue da perna, devido a uma pedrada.

Já o vigia Silvano Marcelo de Oliveira Bertoldo, 23, do Instituto do Legislativo do RN, que fica em frente à clínica, foi confundido com vândalo por policiais da viatura M132 que o agrediu a pontapés.

Histórico de brigas

Polícia também agiu com truculência

Esse foi o segundo conflito entre jovens na manhã de ontem. Antes, os arredores do IFRN e do shopping Midway Mall serviram de palco para a troca de agressões físicas entre gangues e torcidas organizadas que culminou com a abordagem de mais de 50 jovens e a apreensão de uma adolescente de 17 anos, flagrada com um rojão.

Segurança dos jogos

O chefe de Operação do Comando de Policiamento da Capital, maior Alarico, diz que foi montado um esquema de seguranda para atuar durante os dias dos Jogos Escolares do Rio Grande do Nor-

te (Jerns). Questionado sobre a briga entre os estudantes, ele diz que, pela ocorrência não ter sido no local ou, próximo ao local de competição, não pode dizer que tenha sido motivada pelos jogos e, sim, por puro ato de vandalismo dos jovens.

Sobre a segurança dos Jern's ele disse que as equipes serão divididas de acordo com a necessidade de cada local. Ele diz que para alguns pontos, onde é muito acirrada a disputa, é necessário enviar mais gente, porque em anos anteriores ocorreram confrontos entre alunos de determinada escola. "Jogos que envolvem escolas como Atheneu, Winston Churchill, Floriano Cavalcanti, entre outras, onde normalmente ocorrem brigas, aumentamos o número de efetivos para evitar conflitos entre eles," explica maior Alarico.



Estudante agredido nas imediações do IFRN tentava estancar o sangue do pé com um pedaço de pano



PM chegou à região da briga e apreendeu alguns jovens, que foram encaminhados à delegacia

Fotos: D. Luca/DN/D.A Press

POLÍCIA INSUFICIENTE

Solução ainda vai demorar

Erta Souza

ertasouza.m@diariosassociados.com.br

Sobre a afirmação da presidente do Sindicato dos Policiais Civis e da Segurança Pública do Rio Grande do Norte (Sinpol/RN), Vilma Marinho, divulgada na edição de ontem do **Diário de Natal**, de que 77% dos municípios potiguares não contam com a Polícia Civil, a delegada geral adjunta da Maria do Carmo Alves Macedo, disse que essa questão ainda vai demorar a ser resolvida. A curto prazo, a delegada explicou que o Estado vai convocar os aprovados no concurso da Polícia Civil, logo que seja concluído o curso de formação, mas que os agentes, escrivães e delegados convocados serão encaminhados para as 39 comarcas do RN que ainda não dispõem de policiais civis.

A delegada confirmou ontem praticamente todas as críticas feitas pela representante do Sinpol, durante audiência pública realizada na última quinta-feira, 15,

na Assembleia Legislativa, que discutiu as condições de trabalhos dos policiais civis.

Sobre a superlotação nas delegacias do RN, especialmente em Natal e Grande Natal onde cerca de 680 presos dividem 54 celas, a delegada disse que é um desejo da Secretaria de Segurança que esses detentos sejam transferidos para os presídios e centros de detenção do Estado. Entretanto, confirma que não há vagas suficientes. "Existe uma decisão judicial que proíbe as delegacias de manterem os presos nesses locais, porém não temos como deixar de recebê-los nos distritos porque não existem vagas disponíveis no sistema prisional. Hoje (ontem), por exemplo, só foram abertas 15 vagas", afirma.

A delegada admite que a superlotação causa outros problemas nas delegacias como desvio de função dos agentes, conforme denunciou a presidente do Sinpol durante a audiência. "Eles deveriam investigar crimes e ações ilícitas, mas estão vigiando os detentos. Isso é um fato. Só com a criação



Levantamento do Sinpol indicou que a Polícia Civil não está presente em 77% dos municípios do RN

Frankie Marcone/DN/D.A Press

de novas vagas isso pode mudar", disse.

Maria do Carmo acredita que seria necessário abrir cerca de 1.700 novas vagas para atender a demanda das delegacias do Estado. Mas, para isso, "é necessário um projeto de autoria do Governo do Estado criando cargos e explicando a dotação orçamentária". Contudo, ainda não existe uma previsão para criação de todas essas vagas.

Equipamentos

Para a convocação dos novos policiais que assumirão funções nas delegacias do Rio Grande do Norte, a delegada afirma que o estado vai comprar equipamentos de informática e segurança. Além disso, algumas delegacias serão construídas e outras reformadas para que os convocados possam atuar de maneira adequada.

PARQUE AQUÁTICO MENINO DE 7 ANOS SE AFOGA

O estudante José Carlos da Silva Oliveira, sete anos, morreu afogado no início da manhã da última quinta-feira, por volta das 8h, em uma piscina do Parque Aquático Roberto Fagundes Vieira Bento, na cidade de Antônio Martins. O menor participava de uma manhã de sol organizada pela Escola Municipal Joaquim Inácio de Carvalho, onde a vítima estudava, quando ocorreu o incidente. O garoto estava acompanhado da mãe, Iracema Rocha da Silva, e de várias professoras quando chegou ao parque aquático.

O pai do estudante, o pedreiro Ronaldo Saldanha de Oliveira, 38, esteve ontem no Instituto Técnico-científico de Polícia (Itep) para liberar o corpo da vítima para sepultamento. Ele informou que seu filho ainda chegou a ser socorrido e levado para o Hospital Maternidade Justino Ferreira, mas já chegou sem vida. A tragédia paralisou as aulas na escola onde o garoto cursava a terceira série do ensino fundamental.

PONTA NEGRA MINEIRO DETIDO POR ESTELIONATO

Um mineiro identificado como Gentil Eduardo Feliciano, de 57 anos, foi preso na tarde da última quinta-feira, acusado de estelionato em Pernambuco. Ele foi pego em uma pousada em Ponta Negra, Zona Sul de Natal, onde foram apreendidos vários documentos e cheques falsificados. De acordo com um agente da 15ª DP, em Ponta Negra, Gentil Eduardo mora em Natal há cerca de dois anos trabalhando como corretor de veículos em uma concessionária de carros na BR-101. Contra ele, havia um mandado de prisão expedido desde 2001 pela 3ª Vara Criminal de Pernambuco.

Ainda segundo o agente, na pousada Ponta Negra, foram encontrados vários cheques e documentos no nome de outra pessoa, protocolos do Detran/RN, celulares e até documentos imobiliários também com outros nomes. Todo o material apreendido na pousada com Gentil Eduardo está na 15ª Delegacia de Polícia. No momento, o acusado, que é da cidade de Sabará, em Minas Gerais, se encontra na Delegacia Especializada em Capturas (Decap).

Homem é acusado de espancar e matar namorada

Crime aconteceu na cidade de Pendências. Corpo de mulher foi encontrado em riacho

Um homem está sob custódia na delegacia de polícia do município de Pendências desde a última quarta-feira, acusado de espancar até a morte, a namorada dele, Adriana Correia Gonçalves, 30 anos. Segundo informações da polícia local, depois de morta, Adriana foi jogada em um riacho que fica na entrada do município.

O policial militar Jócian, diz que o suspeito nega o envolvimento na morte de Adriana. Segundo Jócian, a mulher sofria de distúrbios psicológicos e sempre estava envolvida em confusões pela cidade. O caso só veio à tona ontem à tarde.

Adriana Correia foi encontrada morta, em um riacho, por volta das 16h, com hematomas, possivelmente, causadas por pauladas, socos e pontapés. Ela era natural da cidade de Divinópolis/MG e residia em Pendências há oito anos.

O policial diz que, além do suspeito, que encontra-se detido, existem vários suspeitos pela morte de Adriana. "Ela gostava de andar pela rua e, as pessoas dizem que era muito

namoradeira. Além disso, ela brigava com as pessoas, chegando até, a jogar pedras nelas," explica Jócian. A polícia do município ainda não sabe informar os motivos que levaram ao homicídio e, segundo eles,

as investigações continuam na tentativa de solucionar o caso.

Tráfico em Parelhas

Uma operação conjunta entre as polícias Civil e Militar na cidade de Parelhas, resultou na prisão de Geraldo Simão da Silva Junior, 27 anos, mais conhecido como "Badaró", Manoel Messias dos Santos,

24, Rosângela Maria dos Santos Souza, 18, e Jobson dos Santos Souza, 20, vulgo "Jobinha", acusados de tráfico, na manhã de ontem. Com a qu-

adrilha foram apreendidos 16 pedras de crack, dois aparelhos celulares e a quantia de R\$ 129.

Segundo a polícia, o bando foi detido após uma denúncia dando conta de que um casal, a bordo de uma moto de cor preta,

estava transportando de Caicó para Parelhas algumas pedras de crack. Os policiais montaram cerco para aguardar a chegada dos suspeitos.

Manoel Messias e Rosângela Maria foram abordados na entrada da cidade. Com eles foram encontradas as 16 pedras de crack, cada uma delas com 50g. Em seguida, a polícia continuou nas diligências e prendeu também quem receberia a droga, o "Jobinha", no centro de Parelhas, próximo à rodoviária. Badaró, que foi identificado como fornecedor dos entorpecentes, foi preso por uma equipe da PM de Caicó, no albergue do presídio Pererão, já que o mesmo cumpre pena em regime semi-aberto por ter praticado um latrocínio na cidade de Mossoró. Eles foram atuados por tráfico de drogas e formação de quadrilha, permanecendo detidos, aguardando decisão judicial.

Vítima sofreu pauladas, socos e pontapés

IMPRUDÊNCIA FATAL

Ciclista morre após pegar "morcego"

Carlos Santos/DN/D.A Press

Lourival André Batista, 60 anos, pode ter morrido em um acidente de trânsito por própria imprudência, por volta das 7h50 de ontem. Segundo o capitão PM Everton Paraguai, um dos primeiros a chegar ao local, a vítima provavelmente estava de bicicleta pegando carona em um caminhão Agrale azul, placas MXQ-7045/RN, quando algo aconteceu e ele caiu na pista, num trecho em curva da Avenida Engenheiro João Hélio, no bairro Planalto, Zona Oeste de Natal. Lourival Batista teve fraturas no braço direito e na face e morreu ainda no local.

O capitão conta que estava indo para o quartel da Polícia, quando passou pelo trecho e viu o idoso caído no chão. "Pelo que me contaram, ele devia estar vindo de carona e acabou caindo no chão, batendo com a cabeça". O Serviço de Atendimento Móvel de Urgência (Samu) foi acionado, mas ao chegar a viatura no local, os paramédicos constataram a morte da vítima. Momentos após o acidente, o caminhão em que supostamente Lourival pegava carona foi encontrado abandonado na Rua Marcos Teixeira Filho, próximo de onde houve o fato. Testemunhas afirmaram terem visto duas pessoas descer do veículo e desaparecer.



Lourival Batista, 60 anos, foi atropelado no bairro do Planalto, Zona Oeste

Risco

O tenente-coronel da Polícia Militar Ricardo Albuquerque, comandante da Polícia Rodoviária Estadual, alerta para o risco da prática de muitos ciclistas em Natal de pegar carona em veículos maiores. "É muito comum vermos pessoas com bicicletas se segurando em carros, ônibus e caminhão. Isso é muito perigoso, pois não há se-

gurança alguma nisso e, a qualquer momento, pode haver um acidente e o ciclista sofrer um atropelamento".

O comandante afirma que, sem saber precisar o número exato, a polícia vem registrando vários acidentes desse tipo. Ricardo Albuquerque aconselha que os motoristas dos veículos prestem atenção se há algum ciclista pegando carona e,

caso encontrem, "diminuem a velocidade e, até mesmo, parem para pedir que ele largue o carro". Segundo ele, caso haja acidente, o motorista não pode ser responsabilizado diretamente, a não ser nos casos de omissão de socorro. "Prestar socorro é um dever de todo condutor". O caso será investigado pela 11ª delegacia de Cidade Satélite.

É dia de vacinar seu mascote

Campanha que acontece hoje em 188 postos de saúde de Natal pretende imunizar 81 mil animais contra a raiva

Andrielle Mendes

Especial para o Diário de Natal

Com o objetivo de manter os casos de raiva humana sob controle, a Secretaria de Saúde do município, através do Centro de Controle de Zoonoses (CCZ), promove o Dia D de Vacinação Antirrábica Canina e Felina neste sábado, em Natal. A meta da SMS é vacinar 81 mil animais, que corresponde a 80% dos gatos e cães. Já a Secretaria de Saúde do Estado (Sesap), em parceria com as secretarias municipais do Estado, pretende imunizar 626 mil cães e gatos no estado.

Para atender a população, a SMS colocou a disposição 188 postos de vacinação, que estão espalhados em unidades de saúde, escolas, associações comunitárias, shoppings, supermercados e comércios em todas os distritos sanitários da cidade. Deste total, 61 estão na Zona Norte, 43 na Zona Sul, 54 na Zona Oeste e 30 na Zona Leste. Cerca de 805 pessoas estão envolvidas com a campanha e 81 mil doses da vacina

antirrábica já foram distribuídas para os postos de vacinação. "Montamos uma verdadeira operação de guerra", explica o diretor do Centro de Zoonoses, Diógenes Soares.

Diógenes alerta que para evitar que novos casos sejam registrados é necessário vacinar cerca de 80% dos animais. Natal não registra casos de transmissão de raiva de animal para o homem há 25 anos. "Nosso objetivo é alcançar a imunidade do grupo, que significa imunizar o máximo de animais em menos tempo", explica. Se num grupo de 10 cães e gatos, oito estão imunizados, o vírus não consegue circular. "A raiva é uma doença que causa lesões neurológicas graves no homem. O tratamento contra a raiva ainda está sendo testado e em todo mundo foram registrados apenas três casos de cura". Segundo Diógenes, embora a cura tenha sido comprovada clinicamente, as vítimas que sobreviveram ao vírus apresentaram sequelas irreversíveis.

Encerramento

O Dia D marca o encerramento da campanha de vacinação em Natal, que teve início em setembro nas regiões periféricas da capital. Em 2008, o RN contabilizou 16 casos de raiva em animais. Em 2009, foram confirmados apenas dois casos em bovinos. Em humanos, desde 1993 o



Frankie Marcone/DN/D.A Press

Meta no estado é vacinar 626 animais de estimação no Dia D contra a raiva

Estado não tem nenhum caso confirmado. Qualquer pessoa que for mordida por um animal silvestre deve, imediatamente, procurar atendimento em uma unidade de saúde mais próxima, para ser medicada. Os sintomas da doença raiva costumam apresentar-se entre 30 e 50 dias depois do con-

tágio, mas o período de incubação varia desde 10 dias a mais de um ano.

SERVIÇO

Dia D de Vacinação Antirrábica Canina e Felina
Horário: 8h às 17h

Para saber o posto de vacinação mais próximo a sua casa, ligue para o Centro de Controle de Zoonoses: 3232-8235 e 3232-8237

PONTA NEGRA

Homem vive há três anos no calçadão

Alguns hóspedes dos hotéis da orla da praia de Ponta Negra pedem a saída de um morador de rua que resolveu morar na praia. A denúncia é de que o morador de rua João Maria Guilherme, 37 anos, que vive há três anos em uma pequena barraca perto do calçadão da praia. Ele admite que tem vivido na praia durante este tempo, mas diz que ocasionalmente alterna o lugar onde arma sua barraca para dormir.

Os denunciadores, que não quiseram se identificar, dizem que João, além de trazer lixo para o local, que fica em frente a um dos hotéis, ainda faz suas necessidades fisiológicas na areia da praia.

João Maria diz que nasceu no bairro das Rocas, Zona Leste de Natal, e foi criado por uma mãe de criação chamada Maria Anunciada. Ele reclama de que, durante toda sua convivência com o casal que o criou, apanhou - tanto ele como a mãe adotiva - do padrasto. "Ele vivia batendo em minha mãe e, tirou muito sangue de minha cabeça".

Ele diz que antes de morar naquele local, vivia na cidade de Lajes, município distante cerca de 140km de Natal, mas antes já havia morado nos bairros das Quintas e Guarita. "Eu vim de volta para Natal, depois que minha mãe morreu. Não tinha mais sentido eu morar no interior".

No local em que está armada a barraca, ele diz que as pessoas que trafegam não se incomodam, mas reclama de que "tem um cara que mora aí, nesse hotel, que não gosta que fique nesse lugar. Mas, só quem pode me tirar daqui é o município ou o estado".

Segundo ele, na última quinta-feira, quatro mulheres vieram querer saber se ele tinha documentos. Ele respondeu que não e que havia se alistado no Exército quando era jovem. Segundo ele, as mulheres ficaram de voltar para fazer a documentação dele. João confessou que foi viciado em drogas, mas que já faz mais de 20 anos que parou.

"Já foi viciado em drogas. Mas, estou querendo me libertar. Já foi



Frankie Marcone/DN/D.A Press

João Maria nega que esteja sujando a praia, como acusam hóspedes de hotéis

até a um igreja. Uma mulher me levou e, eu achei legal", festeja João Maria. A barraca onde ele está morando atualmente foi doada por um ambulante que vende anéis e pulseiras.

Apoio

A Secretaria Municipal de Trabalho e Assistência Social (Semtas), através da adjunta de Operações Josileide Lucas Pontes, diz que a prefeitura ainda não dispõe de um

projeto que retire os moradores de rua e, os leve para um albergue. Mas ontem mesmo, por volta das 18h, Josileide se comprometeu em enviar uma equipe para fiscalizar o local. "Vou entrar em contato com a equipe do Projeto Canteiros, para que eles, vão ao local, saber a procedência do homem como: quem é, de onde veio, o motivo de estar na morando na rua, entre outros e, procurar solucionar o problema.

MUDANÇAS

HORÁRIO DE VERÃO AFETA O RN

A partir do primeiro minuto de amanhã, dia 18 de outubro, começa oficialmente o horário de verão, quando os relógios das regiões Sul, Sudeste, Centro-Oeste e no Distrito Federal deverão ser adiantados em uma hora. Na prática a mudança atinge apenas nove dos 26 estados brasileiros, uma vez que as regiões Norte e Nordeste, além do estado do Mato Grosso, não participam da mudança, que ainda assim traz repercussões para o cotidiano dos potiguares. O Rio Grande do Norte não terá que adiantar os relógios, mas a mudança também afeta os potiguares, que vão pegar seus voos e assistir seus programas de TV uma hora antes do horário anunciado pelas companhias aéreas e emissores de televisão, e terão de habituar-se com um expediente bancário que começará e terminará mais cedo.

Esta será a 30ª vez que ocorrerá o horário de verão no país. A primeira foi em 1931, sendo que desde 1985 ele vem sendo adotado sem interrupções. O objetivo central da medida é reduzir o uso de energia nos horários de pico, para manter a segurança do sistema elétrico do país. Durante o verão, os dias têm maior duração por causa da posição da terra em relação ao sol, fazendo com que a luminosidade natural possa ser melhor aproveitada, com redução do consumo de energia elétrica.

Até a meia noite do dia 20 de fevereiro de 2010, quando termina o horário de verão e os relógios deverão ser novamente atrasados, o natalense deverá adaptar sua rotina aos novos horários de funcionamento de bancos, voos e até mesmo da programação da televisão, eventos que seguem o horário oficial de Brasília.

O atendimento bancário passará a funcionar das 9h às 15h, mas o consumidor também deve estar atento aos horários de pagamento de contas, autoatendimento, caixas eletrônicos e atendimento de call centers. Um caso curioso é dos investidores da Bovespa que não irão precisar alterar sua rotina. A bolsa de valores paulista anunciou que irá atrasar o pregão em uma hora (em relação ao horário de verão) para não haver descompasso com as outras bolsas no mundo. Quem for viajar de avião deve estar atento para o horário das passagens, que seguem o horário de verão. Ou seja, se o voo está marcado para às 10h, por exemplo, significa que o natalense irá aterrisar às 9h.

SERVIÇO

Horário de Verão - De 18/10/2009 a 21/02/2010

Bancos - Funcionário das 9h às 15h

Televisão - A programação fica adiantada em uma hora
Voos - As passagens são marcadas segundo o horário de verão

TRIBUNAL DE JUSTIÇA DO ESTADO DO RIO GRANDE DO NORTE
COORDENAÇÃO DE LICITAÇÃO, CONTRATOS E CONVÊNIOS
AVISO AOS LICITANTES

Pregão Eletrônico nº 23/2009. Processo nº 154359/2009-8. Objeto: Registro de Preços para aquisição futura de GÊNERO ALIMENTÍCIO, para atender às necessidades do Poder Judiciário Estadual, através do TJ/RN.
 Considerando equívoco detectado no sistema, somente, nesta data, quanto a disposição dos itens em grupo único, informamos a todos os interessados no certame acima mencionado que fica **aprazada** a Sessão de abertura para **às 9h do dia 03 de novembro de 2009**, podendo ser enviadas as propostas a partir das 8h do dia 19 de outubro de 2009 até as 9h do dia 03 de novembro de 2009. Quaisquer outros esclarecimentos, por favor, entrar em contato com a Pregoeira designada para atuar neste Certame, através do telefone: (84) 3616.6316/6317. Natal, 16/10/2009. **Orlgeane Oliveira Moura Medeiros-Pregoeira do TJ/RN.**

AVISO DE LICITAÇÃO

O Departamento de Estradas de Rodagem DER/RN, através da Comissão Permanente de Licitação, instituída pela Portaria nº 0066/2009 - DER, de 10/09/2009, avisa para conhecimento dos interessados, que fará realizar Licitação conforme o abaixo especificado. A referida licitação será realizada na Sala de Licitações do DER/RN, na Av. Senador Salgado Filho, 1808 - Lagoa Nova, nesta Capital. Maiores informações serão obtidas no citado endereço nos dias úteis, no horário das 7:00 às 13:00 horas.

EDITAL: nº 021/2009

MODALIDADE: CONCORRÊNCIA

OBJETO: Contratação de empresa para os serviços de Implantação e Pavimentação de rodovias, pertencentes à Malha Rodoviária Estadual

DATA DE REALIZAÇÃO: 23/11/2009

HORA: 09:00 Horas

NATAL (RN), 16 de outubro de 2009

Engº Carlos Mario Fernandes Oliveira Lira
 Presidente da Comissão Permanente de Licitação

SECRETARIA DE ESTADO DA ADMINISTRAÇÃO E DOS RECURSOS HUMANOS DO RN
AVISO DE LICITAÇÃO - PREGÃO PRESENCIAL Nº 29/2009-SRP
TIPO: MENOR PREÇO POR ITEM

A Secretaria de Estado da Administração e dos Recursos Humanos-SEARH, através de sua Pregoeira, comunica aos interessados que realizará licitação, na modalidade acima, cujo objeto Registro de Preços para eventual contratação de Empresa Especializada na Execução dos serviços de publicação de atos administrativos em jornal de grande circulação no Estado do Rio Grande do Norte, Diário Oficial da União e Grande Circulação Nacional para atender as necessidades dos órgãos da Administração Direta e Indireta, Autarquias e Fundacional, Fundos Especiais, Empresas Públicas, Sociedade de Economia Mista e demais entidades controladas direta ou indiretamente pelo Estado do Rio Grande do Norte, conforme faculta o inciso I, do Art. 15, do Decreto Estadual nº 20.103/2007, de acordo com as disposições constantes do Anexo I e da minuta do contrato (Anexo II), partes integrantes do Edital. O Edital encontra-se à disposição dos interessados, na internet, no site: www.rn.gov.br - link: Licitações. DATA DA SESSÃO PÚBLICA: 05/11/2009. HORÁRIO: às 09:00 horas (horário local). LOCAL: sede da Comissão Permanente de Licitação-CPL/SEARH - Secretaria de Estado da Administração e dos Recursos Humanos. Qualquer informação será prestada pela CPL/SEARH, com endereço no Centro Administrativo do RN, Bloco 01 - Lagoa Nova - Natal-RN, nos telefones: (84) 3232-1322 - Fax: 3232-1319, no horário das 08:00 às 13:00 horas ou, no Correio Eletrônico: cplseec@rn.gov.br.

Natal, 15 de outubro de 2009.

Tânia Glícia da Costa - Pregoeira
SECRETARIA DE ESTADO DA SAÚDE PÚBLICA
COMISSÃO PERMANENTE DE LICITAÇÃO - CPL/SESAP
AVISO DE LICITAÇÃO - TOMADA DE PREÇO Nº 01/2009.

OBJETO: CONSULTORIA

A Comissão Permanente de Licitação CPL/SESAP, no uso de suas atribuições legais, torna público a realização da licitação na modalidade TOMADA DE PREÇOS, tipo menor preço global, cujo objeto é Contratação de empresa para prestação de serviços de consultoria, a qual se regerá pelas disposições da Lei 8.666/93. O recebimento das propostas será até o dia 05/11/2009 às 10h00min (dez horas) O Edital se encontra à disposição dos interessados na Comissão de Licitação e no site: www.rn.gov.br, informações na CPL/SESAP em Natal/RN- Fone (84) 3232-2672 - Fax (84) 3232-2671, no horário das 08h00min às 13h00min horas de segunda à sexta-feira.

Natal, 16 de outubro de 2009.

Rosilda Hipólito da Silva
 Presidente da CPL/SESAP

MISSA DE 30º DIA

Ione Medeiros Brandão

★11.07.1937 †18.09.2009



NINO, LEILA, e MARCONI (filhos), irmãos, noras, genro e netos convidam demais parentes e amigos para participarem da missa de 30º dia, do falecimento de **IONE MEDEIROS BRANDÃO**, que será celebrada hoje, dia 17 de outubro (sábado), às 17h, na Igreja Santo Afonso de Ligório, em Mirassol.

Antecipadamente, agradecemos a presença de todos.

Mãe de trigêmeos precisa de ajuda

D Luca/DN/D.A Press

Adolescente de 15 anos, que está na Maternidade Escola Januário Cicco, pede apoio financeiro para criar os bebês

Luiz Freitas

luizfreitas.rn@diariosassociados.com.br

Alegria, apesar das dificuldades financeiras a vista. Esse é o sentimento da adolescente Giliane da Costa Santos, de apenas 15 anos, e agora mãe dos trigêmeos Edson, Anderson e Judson. Ela deu à luz trigêmeos no último dia 8, na Maternidade Escola Januário Cicco (MEJC). Os bebês nasceram prematuros, com sete meses de gestação e ainda estão na maternidade. Giliane mora em Parelhas, é casada e passa por dificuldades financeiras. Seu marido Elenildo de Souza, 20, trabalha em uma cerâmica e ganha cerca de um salário mínimo. Giliane não trabalha e nem estuda.

Ela recebeu com surpresa a notícia de que teria trigêmeos logo em sua primeira gravidez, mas tudo correu bem. Anderson está na UTI neonatal da MEJC, mas seu estado é estável, e Judson também está recebendo tratamento médico. Embora feliz, a nova mãe sabe que terá dificuldades quando sair da maternidade. Aos poucos as primeiras doações começam a aparecer, como fraldas e cestas básicas.

Outra dificuldade é para os acompanhantes. Sem um local para ficarem em Natal, os familiares se revezam na maternidade, onde também falta estrutura - os acompanhantes dormem em cadeiras. "É difícil porque não temos onde ficar aqui em Natal e

Giliane tornou-se mãe há poucos dias e não tem condições de pagar despesas

nem sempre temos dinheiro para o transporte, pois temos que ir e voltar no mesmo dia", afirma a tia Maria de Fátima, há três dias acompanhando a sobrinha.

Daiva Sales, funcionária do setor de serviço social da MEJC, explica que quem quiser fazer doações para Giliane deve procurar o setor informando a sua pretensão. O serviço social recebe as doações e repassa para a paciente. Os itens mais doados são fraldas, roupas (tanto para o bebê quando para a mãe), cestas básicas e leite.

Daiva lembra que o perfil das ges-

tantes que procuram a maternidade é de pessoas carentes. "O caso dela é apenas um aqui dentro. Está mais visível, mas a carência das gestantes é uma situação frequente na maternidade. Às vezes acontece de uma gestante necessitar de ajuda e ser contemplada com várias doações, quando outras gestantes estão numa situação parecida".

SERVIÇO

Quem quiser ajudar deve procurar setor de serviço social da Maternidade Escola Januário Cicco, Avenida Nilo Peçanha, 259, Petrópolis.

Participe das nossas promoções!

 Acesse:
www.clubenatal.fm
Clube
 97.9 fm

Tá na Clube. Tá bom demais.

TROCA

TROCA BONSAI TAIANDES DE CANTO DE PAREDE POR BANDA DE FÓRNO COM EQUIPAMENTOS E DANÇARINOS. SO NÃO LIGUE - A CORRER QUE MEU CELULAR É A CARTÃO.
 CLASSIFICADOS DO DIÁRIO.
 PRA TODO TIPO DE NEGÓCIO.

4009.0200
 CLASSIFICADOS DO DIÁRIO. VENDE MAIS.

Obra de centro sob ameaça

Falta dinheiro para conclusão do Complexo Cultural da Zona Norte, que tem data de entrega marcada para dezembro

Sérgio Vilar
sergiovilar.rn@diariosassociados.com.br

Uma das maiores obras de infraestrutura do Governo do Estado e a maior relacionada à cultura está parcialmente sem dinheiro para compra de equipamentos. A secretaria de Infraestrutura mantém a data de entrega da obra física do Complexo Cultural da Zona Norte para 10 de dezembro. Mas o BNB desistiu do financiamento de R\$ 2 milhões para compra de equipamentos. A Fundação José Augusto - responsável por esta parte - procura agora novos convênios para assegurar o pleno funcionamento do novo centro cultural da região, orçado em quase R\$ 7 milhões. Do contrário, o Governo do Estado precisará arcar com o imprevisível investimento.

O secretário de Infraestrutura, Dâmocles Trinta foi surpreendido com a notícia dada pelo Diário de Natal de que o BNB havia desistido do convênio: "E foi? Vou saber disso agora. De toda maneira, acredito que o Governo possa arcar com o valor caso outra instituição não queira firmar a parceria". Segundo o titular da SIN, 90% da obra está concluída a espera do acabamento e da escolha das cores. "Falta empregar ainda R\$ 1,9 milhão na obra e os recursos já estão garantidos. Tivemos problemas de financiamento devido à crise, é verdade, mas já solucionamos e entregaremos a obra dentro do prazo", concluiu.

Em solenidade ocorrida no auditório da Governadoria na quinta-feira, de assinatura de convênio com o BNB para construção de um parque eólico, o diretor

geral da Fundação José Augusto, Crispiniano Neto, afirmou que o Governo do Estado estava "sem dinheiro e sem pessoal" para tocar a montagem de equipamentos do Centro Cultural. "Provoque o presidente do BNB. De repente ele se sensibiliza e mantém o convênio com o Governo do Estado". O presidente do BNB, Roberto Smith, foi enfático: "Uma equipe técnica visitou o local e vimos que o modelo não se adequa às nossas necessidades. Preferimos apoiar as ações culturais do Governo no interior".

O apoio, no caso, é para financiar os equipamentos de dez Casas de Cultura. Em contrapartida, o Banco instalará unidades de pronto-atendimento para o microcrédito - ação semelhante ao que faria no Centro Cultural da Zona Norte. Sem verba, o complexo proposto pela governadora Wilma de Faria para valorizar a cultura da Zona Norte como um verdadeiro

Caldeirão de Cultura - erguido onde funcionava o chamado Caldeirão do Diabo (penitenciária João Chaves) será, provisoriamente ou até a locação de recursos, um esqueleto de concreto. E o projeto de cultura dinâmica e pulsante continuará no sonho dos 300 mil moradores da região.

O projeto do Centro Cultural suprirá carências de lazer e cultura da Zona Norte, ainda desprovida de equipamentos como cinemas, pinacotecas e galerias. No papel, o complexo oferece cine/teatro destinado à montagem de apresentações artístico-culturais com capacidade para 240 pessoas e quatro camarins. Também possuirá galeria/pinacoteca, praça de alimentação, cinco salas para a realização de oficinas de trabalhos manuais, uma sala para inclusão digital, seis lojas de artesanato, quatro lojas para alimentação, dois mini-auditórios com capacidade para 60 pessoas cada, sala de administração, banheiros, quatro salas de música, uma sala de dança e uma passarela que liga o complexo ao prédio da UERN.

A FJA procura agora novos convênios



Centro Cultural da Zona Norte tem data de entrega para o dia 10 de dezembro

A MAGIA DE MICHAEL JACKSON
ESTÁ NA CINEMARK.
GARANTA O SEU INGRESSO ANTECIPADO.

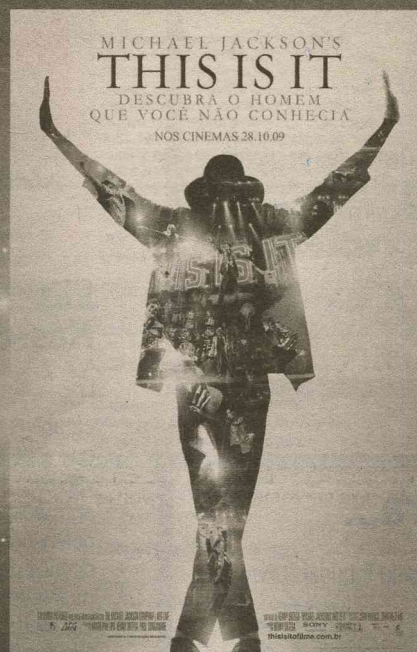

ESTREIA 28 DE OUTUBRO

CINEMARK
cinemark.com.br

NÃO RECOMENDADO PARA MENORES DE 12 ANOS



FLÁVIA FREIRE
e-mail: flaviafreire.rn@diariosassociados.com.br

social

Beleza do RN para o mundo!

O estado do Rio Grande do Norte é um dos 10 indicados para o prêmio "O Melhor de Viagem e Turismo A escolha do leitor", no item O melhor Estado do Brasil, que será entregue na próxima quinta-feira, 22, no Morro da Urca, no Rio de Janeiro.

Ao nosso lado, disputam a primeira posição os estados do Alagoas, Bahia, Santa Catarina, Rio Grande do Sul, Ceará, Rio de Janeiro, Pernambuco, Minas Gerais e São Paulo. É cruzar os dedos!

Fernando Azevedo/Divulgação



Fernando Azevedo e Tarso Genro / Acervo pessoal de Fernando Azevedo

Nota

O ministro da Justiça, Tarso Genro, deu posse no último dia 14, em Brasília, aos 48 integrantes do novo Conselho Nacional de Segurança Pública, formado por representantes da sociedade civil, indicados do poder público. Dentre estes, um potiguar, Fernando Azevedo, do quadro da Polícia Rodoviária Federal do RN.

velinhas para...

- Emmanoel Pereira, ministro do Tribunal Superior do Trabalho;
- Arycell Medeiros, musa do empresário Ranilson Carlos de Souza e
- O advogado Vicente Cabral de Brito.

DEU NO twitter

@flaFreire

@Joseagripino - Quem pagará os prejuízos do ENEM?

Inauguração Levi's

Muita gente bonita e interessante lotou o lançamento da Levi's, em Natal. A gerente de Marketing nacional, Fabiana Santana e o responsável pela franquia, Delzimar Júnior, receberam a coluna com muito carinho. Para vocês, mais sucesso!

Flavia Freire/DN/D.A Press



Delzimar e Fabiana Santana brindando ao sucesso.

Canindé Soares/ABF/Divulgação



Roberta Duarte recebe chamego dos pais, Diva e Roberto Bezerra.

Maria Iglê/Especial/DN/D.A Press

Elizabeth Nasser

Hoje, os parabéns mais que especiais vão para a antropóloga e defensora dos direitos de nós mulheres, Elisabeth Nasser. Por toda sua luta e comprometimento com a causa. Felicidades!



BOMBOU!

Há alguns dias, soltamos a bomba de que um parlamentar estaria envolvido com operações ilegais junto a dois bancos. Agora vem a bomba, parte II: já foi constatada uma das modalidades criminais na qual está inserido estelionato. Isso mesmo, falsificação de identidade. E um advogado da cidade já tem, pronto, um dossiê com mais informações para disponibilizar à equipe de investigação.

Anonimo/Divulgação



Dr. Valberto Medeiros e o teste do olhinho.

De olho no olhinho!

O oftalmologista Valberto Medeiros é mais um engajado na legalização do teste do olhinho no Estado. O teste é realizado em crianças e pode detectar até 13 tipos de doenças. Atenção papais e mães de plantão!

Mossoroense arretada

Semana passada, Mossoró foi, mais uma vez, mostrada no programa 'Pânico na TV' da RedeTV!. O foco dessa vez foi Claudinha Gadelha, mossoroense arretada, que está colocando muito 'macho' pra correr, assim como fez o nosso ilustríssimo 'Lampião'. O produtor Bolinha foi o alvo e saiu arrasado da luta no pentágono. E por conta da repercussão da participação, a apresentadora Sabrina Sato, a convite do superintendente da afiliada, André de Paula, trouxe a lutadora para produzir uma matéria especial, que já vai ao ar neste domingo.

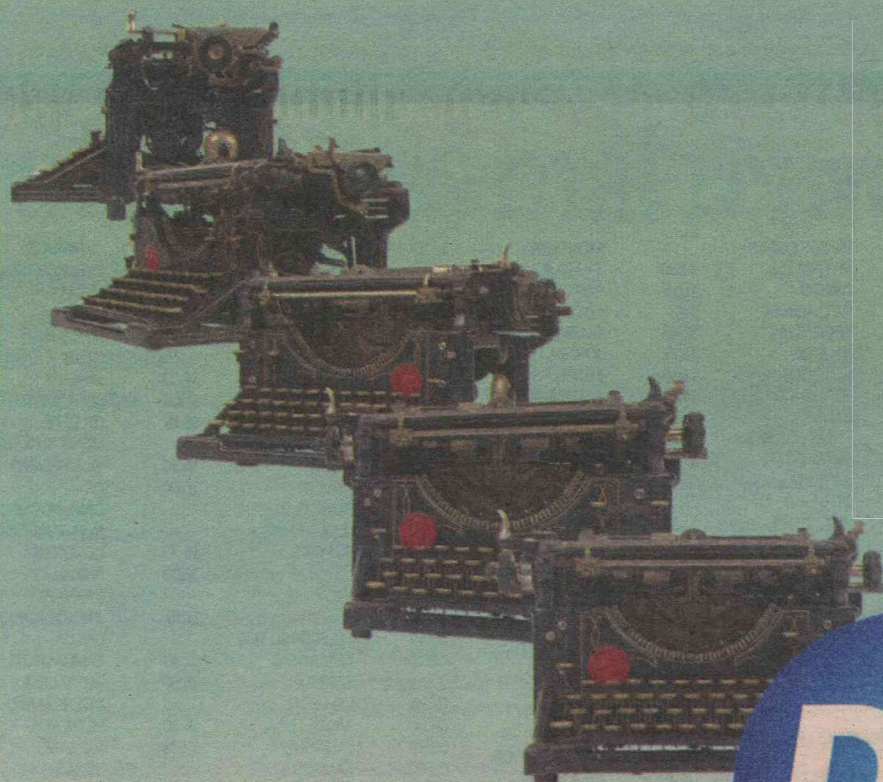

**Inovação.
Informação.
Transformação.**



**Do impresso ao eletrônico.
85 anos de uma evolução sem pausa.**

Assis Chateaubriand e os Diários Associados deram início a uma nova era nos meios de comunicação do Brasil: modificaram linhas editoriais e formatos dos jornais, trouxeram a impressão offset, inauguraram a primeira TV brasileira e fizeram história na imprensa nacional. Hoje, 85 anos depois, são um dos maiores grupos de comunicação da América Latina e, além de seus 3 portais e 14 sites, conta com 14 jornais, 8 emissoras de TV, 12 rádios, 2 revistas, 7 empresas e 1 fundação. Mas as inovações não param por aí, e o grupo ainda distribui conteúdo por meio dos mais modernos recursos disponíveis, como QR Code, SMS, Mobile, blogs e colunas online. Afinal, os Diários Associados são um grupo pioneiro e pioneirismo é estar sempre com o futuro em foco.

JORNAL AQUI BH (MG) • AQUI DF (DF) • AQUI MA (MA) • AQUI PE (PE) • Correio Braziliense (DF) • Diário da Borborema (PB) • Diário Mercantil (RJ) • Diário de Natal (RN) • Diário de Pernambuco (PE) • Estado de Minas (MG) • Jornal do Commercio (RJ) • Monitor Campista (RJ) • O Imparcial (MA) • O Norte (PB) • **RÁDIO** Clube FM (DF) • Clube FM (PB) • Clube FM (PE) • Clube FM (RN) • Rádio Clube AM (CE) • Rádio Clube AM (DF) • Rádio Clube AM (PB) • Rádio Clube AM (PE) • Rádio Clube AM (RN) • Rádio Guarani (MG) • Rádio Nativa FM (RJ) • Rádio Tupi AM (RJ) • **TELEVISÃO** TV Alterosa (MG) • TV Centro-Oeste (MG) • TV Alterosa Sul e Sudoeste de Minas (MG) • TV Alterosa Zona da Mata e Campo das Vertentes (MG) • TV Borborema (PB) • TV Brasília (DF) • TV Clube João Pessoa (PB) • TV Clube Pernambuco (PE) • **INTERNET** Portais de internet: CorreioWeb (DF) • Uai (MG) • Pernambuco.com (PE) Sites: Admite-se • CorreioBraziliense.com.br (DF) • DB Online (PB) • DN Online (RN) • Diariodepernambuco.com.br (PE) • Dzaí • Eh Gata • Esom • Jornaldocomercio.com.br (RJ) • Lugar Certo • Monitorcampista.com.br (RJ) • O Imparcial Online (MA) • O Norte Online (PB) • Vrum • **MUITO MAIS** Produtoras de vídeo: Alterosa Cinevideo (MG) • Clube Vídeo (PE) Teatro: Teatro Alterosa (MG) Revistas: Hit (MG) • Ragga (MG) Fundação: Fundação Assis Chateaubriand (DF) Unidades de negócio: Associados.com • D.A Log • D.A Press • New Ad Brasil (DF)

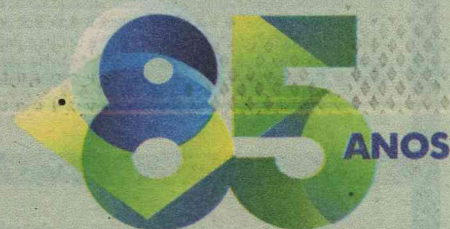

DIÁRIOS ASSOCIADOS 
A vida com mais conteúdo

www.diariosassociados.com.br

Erva que fornece o mentol (bras.)	Arremate do teto junto à parede O gado que não se destina ao abate	Cheio de (?): pretenhoso	Difícultar o movimento	Inimigo do Zorro (Lit.) Inocente
A jogada criada por Didi (futebol)				
Dar novo entusiasmo	Que deixou de ser	Paris Saint Germain (fut. sigla)		
A conversa cara a cara (fr.)		(?) Maiden, banda		
Lei, em latim Que tem urgência	Patrono dos ourives	Sufixo de "lipase"		Via Afliçã; consternar
Barco de regatas	I O L E	Terno, em inglês Registro (abrev.)		
Que reduz a fragmentos muito pequenos	Eduardo (?), prefeito do RJ (2009)	Gramínea típica de Cuba	Decalitro (símbolo)	
Otto (?), físico alemão	Estado da Festa da Uva (sigla)		Pronome reto da segunda pessoa	
Afeção da pele causada por atrito		(?) chuan, arte marcial		

oito erros

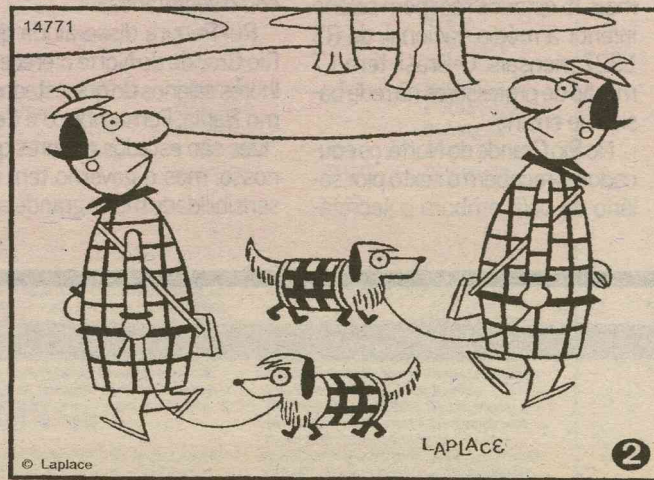
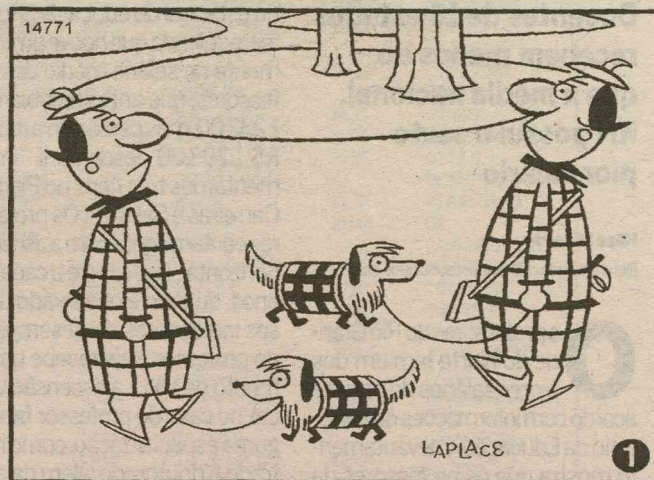

RESPOSTAS

S	C	A	R	G	E	N	T	O	G	S	A	R	C	A	I	A
S	E	C	A	R	G	E	N	T	O	G	S	A	R	C	A	I
S	A	S	E	M	P	T	E	R	O	N	T	O	G	S	A	R
H	F	L	E	A	C	T	E	A	I	R	O	N	T	O	G	S
F	O	R	T	E	L	E	X	Á	P	R	E	S	S	A	D	O
F	O	R	T	E	L	E	X	Á	P	R	E	S	S	A	D	O
F	O	R	T	E	L	E	X	Á	P	R	E	S	S	A	D	O
F	O	R	T	E	L	E	X	Á	P	R	E	S	S	A	D	O

Solução: 1 - Jardim por trás do chapéu da mulher da esquerda. 2 - Braço da mulher da esquerda. 3 - Corda na mão da mulher da esquerda. 4 - Sapato da mulher da esquerda. 5 - Roupa do cão indo para a esquerda. 6 - Franja do cão indo para a direita. 7 - Orelha da mulher da direita. 8 - Punho da mulher da direita.

2	5	4	9	1	7	8	6	3
7	6	8	2	3	5	4	1	9
9	3	1	6	4	8	5	7	2
5	8	7	4	2	3	1	9	6
1	9	3	7	5	6	2	4	8
4	2	6	8	9	1	7	3	5
8	7	2	1	6	9	3	5	4
3	4	9	5	7	2	6	8	1
6	1	5	3	8	4	9	2	7

1	2	3	4	5	6	7	8	9
5	9	1	4	6	7	8	3	2
4	3	8	1	4	6	7	8	3
9	3	5	2	8	1	4	6	7
1	2	4	9	7	6	8	3	5
4	8	2	3	6	9	5	7	1
3	1	6	5	4	7	2	9	8
5	9	7	8	1	2	6	4	3
6	4	1	7	5	8	3	2	9
2	5	3	1	9	4	7	8	6
8	7	9	6	2	3	1	5	4

sudoku

			1		8			
9	3						7	
				3				6
	9		5	6			4	
4	2							5
8	7			9	3			4
				2				
		5	8					7

7	6	8						
	3						4	
1					6			5
					9	5		1
3								
5		7		1				3
	4			5			2	9
2			1				8	6
			6					

EDITOR >> **Tiago Barbosa** (tiagobarbosa.m@diariosassociados.com.br) brasil.rn@diariosassociados.com.br

Professores mal remunerados

Docentes de 16 estados recebem menos do que a média nacional. RN possui o sexto pior salário

Filipe Mamede
filipemamede.m@diariosassociados.com.br

Os professores do Rio Grande do Norte tem um dos piores salários do país, de acordo com informações do Ministério da Educação. O levantamento mostra que os professores da rede básica de educação do RN e mais 15 estados recebem salário inferior à média nacional, de R\$ 1.527 mensais. O Brasil tem 1,7 milhão de professores na rede básica de ensino.

No Rio Grande do Norte, os educadores recebem o sexto pior salário do país, embora o secretário

estadual de educação, Rui Pereira, defenda que houve um incremento no salário médio dos professores, que antes recebiam R\$ 1.232,00, mas passaram a receber R\$ 1.293,00 desde abril. "Implementamos três itens no Plano de Carreiras e Salários. Os professores contam agora com a ascensão horizontal, que ocorre a cada dois anos, quando é observado diversos indicadores do desempenho do professor e ele recebe um aumento de 5% e a ascensão vertical, no caso do professor fazer alguma especialização, como mestrado e doutorado, além da antecipação do piso nacional", explicou o secretário.

Rui Pereira disse ainda que o Rio Grande do Norte oferece melhores salários do que estados como Bahia, Pernambuco e Ceará. "Eles são estados maiores que o nosso, mas o governo tem uma sensibilidade muito grande sobre



Ana Amaral/DN/D.A.Press

Atualmente, um professor potiguar recebe R\$ 1.293,00 por mês

esse assunto e estamos caminhando em busca da média nacional", complementou.

Em 2003, a média nacional era de R\$ 994, o que revela um crescimento de 53,6% na renda dos professores nos últimos cinco anos. Em relação a 2003, quando 19 estados remuneravam seus professores com valores inferiores à média nacional, houve uma pe-

quena melhora dos salários.

De acordo com a pesquisa, os professores do Distrito Federal são os mais bem remunerados do país --R\$ 3.360, mais que o dobro da média brasileira. Os números se referem a 2008 e estão em um levantamento elaborado pelo MEC sobre a folha de pagamento média de professores das redes públicas de todo o país.

VERÃO

HORÁRIO COMEÇA À MEIA NOITE

Este fim de semana terá uma hora a menos no Distrito Federal e em outros dez estados das regiões Centro-Oeste, Sul e Sudeste. É o horário de verão que começa a partir da meia noite de hoje, quando os relógios deverão ser adiantados em uma hora. Serão 126 dias até a meia-noite de 20 fevereiro de 2010, quando a mudança de horário acaba, segundo informou o Operador Nacional do Sistema Elétrico (ONS).

A mudança afetará os estados do Rio Grande do Sul, Santa Catarina, Paraná, São Paulo, Rio de Janeiro, Espírito Santo, Minas Gerais, Goiás, Mato Grosso e Mato Grosso do Sul. O governo federal estima que a economia de energia chegará a 5% nos horários de pico de consumo.

FUTEBOL COM EMOÇÃO. SÓ TEM NA CLUBE

Acompanhe a melhor transmissão do Campeonato Brasileiro na **Rádio Clube AM 1270**. Comentários criteriosos de **Exmar Tavares e Araújo Rodrigues**, narração de **Batista da Fonseca e José Ivo**; resenhas esportivas atuais e todas as notícias do mundo do futebol.



Equipe Campeões da Bola
Araújo Rodrigues, Batista da Fonseca, César Câmara, Exmar Tavares, Graziano Mazzei, J. Melo, José Ivo, Marco Antônio, Nelson Leite, Rutemberg Rocha, Tcinho Gomes e Tony de Lima

HOJE | 16h10

AMÉRICA X FORTALEZA / CE

Equipe Campeões da Bola



Quem tem Clube tem tudo.

Receba o Diário de Natal todos os dias, bem cedinho, em sua casa.



Assine já. Ligue: (84) 4009.0220

DIÁRIO de NATAL

Novo formato | Novo visual | Novo conteúdo

Brasileira indiciada

Paula Oliveira será julgada na Suíça por mentir à polícia e induzir a Justiça a erro. Ela disse ter sido atacada por neonazistas

Genebra - A advogada brasileira Paula Oliveira foi acusada formalmente pela Promotoria de Zurique, na Suíça, de ter mentido às autoridades para se passar por vítima de um ataque neonazista. A jovem ganhou projeção internacional ao ser encontrada com diversas marcas de cortes pelo corpo. As fotos, que percorreram o mundo, sugeriam um ataque xenófobo. Ao depor pela primeira vez sobre o incidente, ela assegurou ter sido atacada e mutilada por extremistas skinheads. Mas recuou na versão, admitiu ter inventado a história e provocado os ferimentos na própria pele. A brasileira irá a julgamento, de acordo com a promotoria local, por ter enganado a polícia da cidade e induzido a erro o Judiciário do país.

O ministério público, no entanto, solicitou que a advogada fosse posta em liberdade mediante o pagamento de fiança. Mas requereu que a família dela arque com os custos



Reprodução/AE

A data para o julgamento da advogada ainda não foi definida pelas autoridades

do processo judicial. Ainda não há data marcada para o julgamento. Paula Oliveira, advogada, 26 anos e residente legal na Suíça, revelou no dia 9 de fevereiro ter sido vítima de um grave ataque xenófobo na estação de Zurique, pelo qual teria sofrido um aborto e perdido os gêmeos que esperava. O caso causou grande repercussão internacional e as autoridades de Brasília exigiram à Suíça que fizessem todo o necessário para encontrar e julgar aos supostos culpados.

No entanto, o caso sofreu uma reviravolta quando quatro dias mais tarde da suposta agressão, os médicos legistas determinaram que as mutilações que ela tinha na pele, com a sigla do partido de extrema direita suíço "SVP", tinha sido feitas por ela mesma. Além disso, descartaram que estivesse grávida no momento dos supostos ataques. O ministério público indicou que a jovem mentiu às autoridades e as induziu a um erro, pelo que solicita que a acusada seja condenada.

CRIMES DE GUERRA

Israel e Hamas são condenados

Genebra - O Conselho de Direitos Humanos da ONU aprovou ontem um relatório que condena Israel e o movimento islâmico Hamas por terem cometido crimes de guerra durante a ofensiva israelense do ano passado no território ocupado da Faixa de Gaza. Dos 47 países que formam o órgão das Nações Unidas, 25 apoiaram a resolução sobre o Relatório Goldstone, 6 a rejeitaram, 11 se abstiveram e 5 não votaram. Só os países islâmicos, africa-

nos e não-alinhados deram um sim unânime ao texto, que contou também com o apoio de alguns países latino-americanos, enquanto os europeus votaram divididos.

Os patrocinadores do texto só conseguiram 25 apoios para uma resolução que solicita que se cumpram as recomendações da missão investigadora da ONU sobre o acontecido na ofensiva israelense em Gaza, em dezembro e janeiro passados. Tal missão foi liderada pe-

lo famoso juiz sul-africano Richard Goldstone que concluiu que tanto Israel como o Hamas tinham cometido crimes de guerra em um conflito que provocou a morte de 1,4 mil palestinos e de 10 israelenses. A resolução também condena Israel por não colaborar com essa investigação e estabelece que, se Israel e Hamas não abrirem investigações críveis sobre esses crimes daqui a seis meses, o assunto deve ser levado ao Conselho de Segurança da ONU.

PAQUISTÃO

Atentado contra sede policial

Islamabad - Pelo menos 14 pessoas morreram ontem e 15 ficaram feridas em um atentado suicida contra uma sede policial na cidade paquistanesa de Peshawar, informou uma fonte policial. O chefe da Polícia da Província da Fronteira Noroeste, da qual Peshawar é capital, Malik Navid Khan, disse que,

entre as vítimas da explosão, há três agentes policiais e 11 civis, incluindo algumas crianças e várias mulheres. Segundo várias fontes policiais, o atentado foi cometido por três terroristas suicidas, entre eles uma mulher.

O comando detonou em duas explosões a carga explosiva de

cerca de 70 quilos que transportavam, dividida entre um veículo e uma motocicleta. A explosão - que destruiu vários veículos das forças de segurança - aconteceu nas proximidades de um edifício que abrigava uma agência policial de investigação situada em uma área militar de Peshawar.

PELO MUNDO



MÉXICO I

Nove mortos e esquartejados

México - A descoberta de nove corpos esquartejados em 57 pedaços no sul do México é mais um exemplo da crueldade da guerra entre os cartéis do tráfico de drogas do país, que só neste ano já deixou mais de cinco mil mortos. Os corpos de nove homens foram encontrados em frente a uma clínica no município mexicano de Tlapehuala, no estado de Guerrero e na fronteira com o de Michoacán, que sofre há semanas com uma escalada de violência por parte do crime organizado. A polícia chegou ao local após receber denúncia anônima. Lá, as autoridades encontraram uma mensagem no qual supostamente o cartel La Familia Michoacana, um dos maiores do país, assume a autoria dos homicídios.

Os corpos de oito homens aci-



Debate de los Calentanos/EFE

Restos foram deixados em sacos

ma dos 30 anos e de um menor de idade estavam na parte traseira de uma caminhonete que obstruía a estrada Altamirano-Iguala, onde fica a clínica. Os policiais encontraram nove sacos plásticos com os troncos dos corpos e outros nove que continham cabeças, braços cortados até o cotovelo e pernas decepadas das nove pessoas, que vestiam apenas suas roupas íntimas. Sete dos cadáveres apresentavam marcas de tiros na nuca. No interior do veículo, a Polícia encontrou duas folhas de cartolina. Uma delas dizia "A Família não mata inocentes, morre quem deve morrer, aqui está tua gente, recolha-a e venha brigar"; a outra,

MÉXICO II

Crime mais brutal da região

De acordo com a procuradoria local, esse é o crime mais brutal registrado nessa região do país e provavelmente em todo o México. Três cadáveres foram achados esquartejados em 22 de agosto na cidade de Coyuca, também em Guerrero. Cada um deles estava dividido em 12 pedaços, em outro grotesco assassinato reivindicado também pelo cartel La Familia Michoacana. Para completar, foram encontrados ontem em Guerrero dois corpos de mãos atadas dentro do porta-malas de um automóvel no popular balneário de Acapulco, um dos princi-

pais destinos turísticos do México, em um homicídio reivindicado por um indivíduo autodenominado "O chefe dos chefes". Na terça-feira, o estado de Guerrero também foi palco da descoberta dos cadáveres de dois militares. Desde semana passada, pelo menos 20 homens foram assassinados em Guerrero por um grupo desconhecido ou pelo "Chefe dos chefes". Edgardo Buscaglia, assessor da ONU em matéria de corrupção e crime organizado, afirmou que o La Familia Michoacana é um grupo formado por quase cinco mil pessoas e quadruplicou de tamanho nos últimos cinco anos. A organização criminosa começou com a prática de esquartejar seus rivais há três anos, quando alguns de seus integrantes jogaram cinco cabeças na pista de dança de um bar.

BALÃO

Bronca causou confusão

O pai do menino que ganhou a atenção do mundo por se imaginar que viajaria sozinho dentro de um balão de gás artesanal declarou ontem que vai ter atenção re-

dobrada no filho, ao mostrar-se aliviado depois que a criança fosse encontrada escondida na própria casa no estado do Colorado. O pai de Falcon explicou que perdeu o filho de seis anos de vista após tê-lo surpreendido no sótão, quando entrava em caixas usadas para guardar baterias. Ele ganhou bronca e se escondeu no sótão acima da garagem da casa da família, na cidade de Fort Collins.



"A poesia de Platão é um delírio sábio, um pensamento embriagador"

(in "Poesia" - 22.6.1938)

ASSIS CHATEAUBRIAND

Batalha do crescimento

Se as ferrovias falham quanto ao transporte do grosso da produção agropecuária e industrial, colhe-se como imediata consequência a excessiva utilização das estradas de rodagem, cuja maioria se acha em precárias condições. Seria demasiado esperar do governo que em plena crise econômica por que passou o país retomasse, com mão ligeira, os projetos relacionados à infraestrutura.

Na época do declínio propriamente dito, o dispêndio em rodovias, ferrovias e ancoradouros poderia ser tomado como ato temerário, dada a imponderabilidade dos sucessos econômicos. Além disso, nem os mais otimistas dos observadores da realidade nacional poderiam ter previsto que o nosso país saísse tão ligeiro da crise que se abateu sobre todas as economias, acumulando força e condições para a retomada firme e inegável, como acontece hoje. Entretanto, o fato é este: o país terá de reiniciar

com muita disposição o reforço e a ampliação das infraestruturas colocadas à disposição dos produtores nacionais, estejam eles onde estiverem. É necessário, no norte, calçar os minérios, assegurando-lhes o competente escoamento. No Nordeste, aí está o fabrico do etanol e a exportação do gesso como os melhores exemplos da disfunção de um evidente gargalo.

O sudeste, o centro-oeste e o sul necessitam de abrir caminho para a soja e outros cultivos que dão peso e sustentação à agricultura de ponta, ao próspero agrogócio. A partir de um dado momento, quando outras nações nem sonhavam com o ressurgimento das atividades econômicas, aqui as safras abriam o caminho do escoamento a muque, numa batalha ferrenha contra as dificuldades de infraestrutura. Para que se tenha ideia do dissídio entre a produção econômica e os poucos meios para escoá-la convenientemente, só a soja do

ano passado para cá aumentará 6 milhões de toneladas. A tonelagem em referência significa a necessidade de pôr em movimento um acréscimo de 175 mil caminhões tipo bitrem, ou seja, aqueles que tracionam duas carretas. Como, de repente, aparelhar, num pequeno lapso de tempo, as principais rodovias servientes do transporte da soja? Perito da Fundação Dom Cabral é de opinião que perdemos grande oportunidade de eliminar grandes gargalos como esse do transporte rodoviário.

Mas o fato é que, durante o império da crise, grandes empresas adiaram os respectivos planos de expansão, situação comum às ferrovias, estradas de rodagem, ancoradouros, armazéns, etc. Há quem afirme que o maior entrave à recuperação plena da economia serão os portos e o acesso a eles, sendo necessário consequentemente se aprofundar os canais da maioria dos ancoradouros.

cartas redacao.rn@diariosassociados.com.br

Para enviar sua opinião para a seção CARTAS, escreva para o e-mail ou envie correspondência para o seguinte endereço:

DIÁRIO DE NATAL / REDAÇÃO

Av. Deodoro da Fonseca, 245 - Petrópolis. CEP 59012-600 Natal-RN.

Incentivo

Caro Filipe, vimos agradecer a oportunidade que nos foi dada pelo Diário de Natal em divulgar o nosso trabalho (Empregos, edição de sábado, 26 de setembro de 2009). A matéria publicada constitui-se em incentivo para que possamos continuar cumprindo a nossa missão de oferecer à sociedade, formação profissional de qualidade, atendida com o mercado de trabalho. Grande abraço e continuamos à sua disposição!
João Xavier Neto, administrador. SenaiRN.

Alimentação

Mais uma vez as notícias correm o mundo no Dia Mundial da Alimentação (ontem), com relação ao número de pessoas que passam fome no mundo. Esse total já chega a um bilhão de pessoas, e o que é pior o braço da ONU, que trata da Fome no Mundo não tem iniciativas para buscar um diálogo com os governos que produzem alimentos para os seres humanos. A não ser as monoculturas, como a soja e milho, que na sua maioria são cultivadas para alimentar suínos, aves e bovinos em todo mundo. O diretor da FAO para o mundo Jacques Diouf, está no poder há mais de 20 anos, quando pouco ou nada saiu de ações positivas. Esse é o mundo hoje onde os animais são mais bem tratados que os seres humanos. Mas, por trás de tudo isso está a ganância das transnacionais dos transgênicos que querem

deixar a cadeia alimentar no mundo reduzida a seis produtos. Esse é o capital vicioso que atua sobre os produtores que produzem em pequena escala e beneficiam a nossa cadeia alimentar produzindo alimentos saudáveis e sem transgenia. Com tristeza pelos que passam fome. **José Pedro Naisser**, por e-mail.

Sede

Um lembrete ao presidente Lula: desde que me conheço por gente a escassez de água no Nordeste é a mesma. Entra governo que promete e sai governo que gasta o dinheiro público e a grande realidade é que as pessoas dessa região continuam sendo usadas nos palanques em tempos de eleições. Até quando essas pessoas que sofrem com a falta de água vão continuar acreditando em promessas eleitoreiras? Já estamos no século XXI meu povo. Acorda Brasil! **Izabel Avallone**, por e-mail.

MST

O MST pode aprontar o que quiser que não sofre qualquer repressão ou condenação das autoridades. Julga-se no direito de destruir propriedades, incendiar ou cortar plantações, matar animais e fica tudo por isso mesmo. A barbárie mostrada ao mundo em 06.10, na fazenda Cutrale, é a ponta do iceberg da caixa preta que são as ONGs no Brasil. De que lado estão as autoridades que permitem o vandalismo criminoso? **Izabel Avallone**, por e-mail

CHARGE



Ivan Cabral/DN/D. A Press

DIÁRIO de NATAL

Presidente
GLADSTONE VIEIRA BELO

Diretor-Gerente
ROBSON DIAS

Diretor Institucional
Miguel Jabour

Gerente Comercial
Leonardo Lyra

Editora Executiva
Juliska Azevedo

Sucursal
São Paulo (SP): 0xx11
3045.4921
Rio de Janeiro (RJ): 0xx21
2263.1945

Representantes
Distrito Federal: 0xx61
3201.0071
Ceará: 0xx85 3264.0576
Pernambuco: 0xx81
3326.7188

D.A Press Multimídia
Atendimento para venda e pesquisa de imagens: Pessoalmente: segunda a sexta, das 10h às 14h. Email e telefone: segunda a sexta, das 10h às 22h / sábados e feriados, das 12 às 18h. Email: dapress@diariosassociados.com.br. Telefones: (61) 3214.1575 / 1582 Fax: (61) 3214.1583

COMO ENTRAR EM CONTATO COM O DIÁRIO DE NATAL
Redação: 0xx84 4009.0150 / Circulação: 0xx84 4009.0200 / Marketing: 0xx84 4009.0181

MARKETING 4009-0181
ADMINISTRAÇÃO 4009-0166

ASSINANTE
Capital 4009-0220
Interior 4009-0220
COMERCIAL 4009-0174 / 4009-0176
CLASSIFICADOS 4009-0200

BALCÃO DE ANÚNCIOS:
Av. Deodoro da Fonseca, 245 - Petrópolis
Shopping Via Direta, Av. Salgado Filho - Lagoa Nova

VENDA AVULSA
Telefone 4009-0236
Rio Grande do Norte R\$ 1,00
Outros Estados R\$ 3,30



DIÁRIOS ASSOCIADOS



ENDEREÇO:

Avenida Deodoro, 245 - Petrópolis, Natal (Rio Grande do Norte) - Cep: 59.012-600 - PABX: 0xx84 4009.0166

Não à redução da menoridade penal

Margarida Simpício

Presidente da Comissão da Infância e Juventude da OAB/RN

O artigo 228 da Constituição da República Federativa do Brasil de 1988, estabelece que é direito do adolescente menor de 18 anos responder pelos seus atos mediante o cumprimento de medidas socioeducativas, sendo inimpugnável frente ao sistema penal convencional. Conforme o artigo 60, 4º, inciso IV da Constituição Federal, não é possível haver Emenda Constitucional tendente a abolir direitos e garantias individuais. Posto que a Constituição Federal não deixa o adolescente infrator sem qualquer punição. Existe também dispositivo constitucional que determina a pena privativa da liberdade da criança e do adolescente infrator. Portanto, a ideia de impunidade deve ser afastada. O artigo 227, 3º, inciso V prescreve:

Art. 227 - É dever da família, da sociedade e do Estado assegurar à criança e ao adoles-

cente, com absoluta prioridade, o direito à vida, à saúde, à alimentação, à educação, ao lazer, à profissionalização, à cultura, à dignidade, ao respeito, à liberdade e à convivência familiar e comunitária, além de colocá-los a salvo de toda forma de negligência, discriminação, exploração, violência, crueldade e opressão.

3º - O direito à proteção especial abrangerá os seguintes aspectos:

V - Obediência aos princípios de brevidade, excepcionalidade e respeito à condição peculiar de pessoa em desenvolvimento, quando da aplicação de qualquer medida privativa da liberdade;

Inegável que já há, no texto constitucional, autorização para privar o jovem infrator de sua liberdade. Tal privação deve ser moldada pelos parâmetros constitucionais do inciso V, sendo possível a efetivação.

A proposta que entrou em pauta no Senado Federal recentemente sobre a mudança do artigo 228 é inconstitucional e não deve proceder, posto que a maior vítima se-

rá o adolescente. Na verdade, reduzir a maioridade penal é uma medida legislativa inadequada para combater a violência e a criminalidade. Podendo, inclusive ter o efeito inverso pelo fato do nosso sistema penitenciário ter uma infraestrutura precária e altas taxas de reincidência.

Já a severidade das medidas socioeducativas é estabelecida de conformidade com a gravidade do ato infracional cometido. O Estatuto da Criança e do Adolescente, Lei Federal n.º 8.069, de 13 de julho de 1990, prevê seis diferentes medidas socioeducativas, sendo a mais grave delas a restritiva de liberdade. A diferença que existe entre o disposto no Estatuto e no Código Penal está exatamente nas diversas formas de acompanhamento dos adolescentes que favorecem sua reintegração e diminuem drasticamente os índices de reincidência nos atos infracionais.

A maioria dos países tem um sistema de responsabilização especial para os adolescentes que cometem atos infracionais - sistema esse que leva em con-

ta o que os adolescentes têm em especial: ser um ser humano ainda em plena formação biológica, psicológica e social.

No Brasil, a idade de responsabilização se inicia aos doze anos, quando na maioria dos países só se começa a tratar igualmente adolescentes e adultos na justiça criminal e no sistema prisional a partir dos 18 anos. Em sendo assim, não podemos e não devemos permitir que Projetos de Lei que tramitam no Senado sobre redução da maioridade penal sejam aprovados, posto que crianças e adolescentes serão mais uma vez vítimas pela não efetivação do Estatuto da Criança e do Adolescente. Resalto que mesmo com 19 anos de Estatuto, continuamos a nos deparar com uma população infanto-juvenil totalmente carente, desassistida a começar pela família que sabemos estar dilacerada, desestruturada de tal modo que as consequências continuam a nos chocar, fazendo com que não se tenha muito para comemorar neste mês de outubro, mês das crianças.

A arte de recrutar os melhores

Ronal Pinheiro de Queiroz

Procurador da República. Mestre e doutorando em Direito pela PUC-SP. Professor da UFRN.

A histórica política do Brasil sempre esteve ligada ao patrimonialismo, ao nepotismo e ao aparelhamento do Estado.

Essa confusão entre o público e o privado ficava nítida no ingresso no serviço público. Nomeava-se quem queria, na quantidade desejada e sem o menor compromisso com a qualificação ou eficiência para o desempenho do cargo. Tudo ficava ao alvedrio do governante. Tinha até cargos hereditários, como o de tabelião. Não havia limites para o absurdo.

Felizmente, a Constituição de 1988 pôs fim - pelo menos essa é a intenção - à boa parte desses descalabros, já que estabeleceu o concurso público como a regra para o ingresso nos quadros da Administração Pública, sendo obrigatório para o provimento de cargos e empregos públicos.

Ainda existem, contudo, os cargos em comissão, de livre nomeação e exoneração, mas restritos às funções de chefia, direção ou assessoramento. Sem dú-

vida, esses cargos de confiança continuam dando margem a inúmeros abusos, como a nomeação de parentes, amigos e aliados políticos, devendo as instituições de controle exercer forte fiscalização nas nomeações.

De qualquer modo, deve ser comemorado o prestígio que a Constituição deu ao concurso público, que é, seguramente, um dos institutos mais democráticos de nosso ordenamento, conferindo a qualquer cidadão, do mais humilde ao mais aquinhoado, a mesma oportunidade de acesso a um cargo público.

Contudo, o próprio concurso público, que surgiu como remédio para os vícios no método de recrutamento, enfrenta desafios para a sua consolidação.

De um lado, há resistências de algumas instituições públicas em abrir concurso para prover cargos vagos, preferindo fazer contratações temporárias, ou, quando abrem o certame, verificam-se sérios problemas na condução ou demora na nomeação dos aprovados.

Na outra ponta, há um exercício de candidatos que tem crescido em proporção inversa ao nú-

mero de vagas. A concorrência está cada vez mais acirrada, sendo certo que, nesse quadro, nem sempre os candidatos têm o fair play necessário para aceitar uma reprovação. Tem aumentado vertiginosamente o número de demandas judiciais questionando concursos. Demandas com ou sem razão, o que dificulta muito a análise do Poder Judiciário.

Por vezes - e há um número preocupante aqui - os candidatos querem garantir a todo custo a sua aprovação, ainda que seja perante o Poder Judiciário, quando inconformados com a correção de suas provas. É preciso, quanto a este ponto, autocrítica dos candidatos (para se tornarem merecidos vencedores) e muita cautela dos juízes, afastando-se da tentação - exceto em casos extremos - de substituírem os membros da comissão examinadora. Não custa lembrar que, corrigir a prova de um candidato, e não dos demais, retira a visão comparativa do todo e pode gerar uma injustiça ainda maior.

É preciso reconhecer, contudo, que têm ocorrido muitos abusos em concursos públicos por parte

dos órgãos de execução. Erros grosseiros, como a negativa de recursos, ausência de fundamentação na correção, quebra de sigilo das provas, anulação de questões já preclusas, sem contar os casos mais graves - até criminosos - de venda de gabaritos e favorecimento a candidatos.

Tirando os notórios desvios éticos - da comissão ou dos candidatos -, verifica-se que um dos principais fatores de instabilidade e gerador de irregularidades nos concursos é a falta de uma regulamentação mínima e vinculante para orientar a administração e os candidatos. Precisa-se urgentemente de regras objetivas e claras.

Esse vazio normativo é um dos grandes responsáveis por tanta divergência e questionamento em concursos. Na maior parte das vezes, a comissão do certame está de boa-fé, querendo acertar, mas o vácuo legislativo lhe abre tanta discricionariedade que os abusos na preparação e condução são inevitáveis.

Diante de tantas dificuldades, não há dúvidas de que bem conduzir um concurso hoje é uma verdadeira arte.

HÁ 45 ANOS

Sábado, 17 de outubro de 1964 - A China Comunista explodiu, ontem, a sua primeira bomba atômica, na região ocidental do país, às 7 horas, GMT, realizando, assim, seu primeiro passo no campo nuclear, segundo anunciou a agência Nova China.

Sábado, 17 de outubro de 1964 - Faleceu hoje pela manhã na sua residência, a Rua Manuel Dantas, o Dr. Cristovam Bezerra Dantas. Era uma das inteligências mais brilhantes que este Estado já produziu. Era membro da Academia de Letras e militou durante muitos anos na imprensa do Sul do país. Seus apreciados comentários sobre economia eram publicados no Diário de Natal e transcritos em todos os jornais da Cadeia associada.

HÁ 34 ANOS

Sexta-feira, 17 de outubro de 1975 - O arcebispo Dom Nivaldo Monte, é o mais novo imortal do Rio Grande do Norte, eleito pela Academia de Letras para ocupar a vaga do maestro Waldemar de Almeida, na cadeira N.º 18.

HÁ 31 ANOS

Terça-feira, 17 de outubro de 1978 - O cardeal Karol Wojtyla da Polônia, foi eleito ontem Papa da Igreja Católica e adotou o nome de João Paulo II. Wojtyla, de 58 anos, arcebispo de Cracóvia, Será um dos padres mais moços da Igreja Moderna e o primeiro Papa não nascido na Itália desde o holandês Adriano Sexto, que morreu em 1523.

Diário de Natal



HÁ 23 ANOS

Sexta-feira, 17 de outubro de 1986 - O dramaturgo, poeta e romancista nigeriano Wole Soyinka, ganhou ontem o Prêmio Nobel de Literatura de 1986. Soyinka, de 52 anos, já publicou cerca de 60 obras, e é o primeiro africano a conquistar o Nobel de Literatura desde a instituição da láurea, em 1901.

OPORTUNIDADE

OI QUER
TRAINEES E
ESTAGIÁRIOS

Até 25 de outubro, interessados em dar os primeiros passos profissionais na Oi, empresa de telecomunicação, podem se candidatar no site www.oi.com.br/euquero-trabalharnoi. São 420 oportunidades para estagiário e 30 para trainees. Há provas online, dinâmicas de grupo, onde são discutidos casos situacionais, prova de inglês oral, painel executivo, além das entrevistas finais. Para concorrer na categoria trainee expert, é preciso ter entre um ano e três anos de formado em qualquer curso voltado para ciências exatas. Já os candidatos a trainee executivo devem ter entre três anos e cinco anos de mercado.

MAIORIA

MPES
CRIARAM
VAGAS

Brasília - As micro e pequenas empresas brasileiras foram responsáveis por 60,8% dos 252.617 novos postos de trabalho formais gerados em setembro. O dado foi extraído pela Unidade de Gestão Estratégica do Sebrae Nacional a partir do Cadastro Geral de Empregados e Desempregados (Caged), divulgado esta semana pelo Ministério do Trabalho e Emprego. Setembro foi o melhor mês do ano e o oitavo seguido de expansão, com alta de 0,77% em relação a agosto.

VAGAS NO SINE

Vendedor praticista	60
Operador de caixa	55
Auxiliar de serviços gerais	52
Balconista de loja	50
Vigilante	37
Costureira em geral	26
Receptionista	25
Fiscal de loja	23
Fiscal de segurança	23
Vendedor interno	20
Segurança de evento	20
Orientador de tráfego	18
Promotor de vendas	18
Cozinheiro geral	17
Recuperador de crédito	5

* Estas são as 15 vagas mais procuradas no Sine/RN. Mais informações, como oportunidades em outras cidades, no site www.sine.rn.gov.br ou nos telefones (84) 3232-2393/7842.

Temporários também
têm direitos trabalhistas

Além de buscar as vagas que surgem neste período do ano, quem quer trabalhar também deve ficar atento à lei

Filipe Mamede

filipemamede.rn@diariosassociados.com.br

Os três últimos meses do ano geram grande procura por mão de obra temporária. Para atender à vasta lista das festas de fim de ano, as empresas de todo o país, geralmente, lançam mão de trabalhadores temporários tanto para acelerar a produção, quanto as vendas. Porém, o trabalhador precisa ficar atento para que a oportunidade de emprego, mesmo que por três meses, não se torne um tormento. Para isso, é importante conhecer os seus direitos.

A contratação por prazo determinado se adequa ao serviço cuja natureza ou transitoriedade justifica a predeterminação de prazo. Ou seja, "é aquela contratação em que o trabalhador tem o dia certo para entrar e o dia certo para sair", simplifica Francisco Edivar, auditor fiscal do trabalho. Segundo Edivar, essa noção de trabalho ampara os trabalhadores que acabam preenchendo as vagas de fim de ano, por exemplo, no comércio popular. Ele informa, no entanto, que eles tem quase todos os direitos de quem é contratado por prazo indeterminado. "Eles devem ter a carteira de trabalho assinada, onde é preciso especificar o término do contrato nas anotações gerais da carteira, porém eles não têm aviso prévio nem a multa de 40% do FGTS", explica.

Outro caso é o de empresas que têm seus funcionários e fornecem o trabalho: deles para quem precisa de mão de obra temporária. Essas empresas fornecedoras têm que ter registro no Ministério do Trabalho e Emprego (MTE) para atuarem nesse segmento. Já as clientes delas, por sua vez, firmam contrato escrito com a fornecedora. "A lei só permite esse tipo de contratação para substituição de pessoal do quadro permanente da empresa cliente, ou para ampliar o seu quadro de pessoal

nos momentos de acúmulo de serviço, limitado a 90 dias. Pela lei, a prorrogação do contrato pelo mesmo período deve ser autorizada pelas Delegacias Regionais do Trabalho (DRTs)", reforça Francisco Edivar.

O trabalhador temporário deve ter seu contrato de trabalho anotado na Carteira de Trabalho e Previdência Social (CTPS), onde estará registrada a condição de temporário. Ele deverá receber a mesma remuneração dos demais empregados da empresa cliente, ter jornada de trabalho de até oito horas, horas extras com adicional de 50%, no mínimo, repouso semanal remunerado, férias proporcionais, adicional noturno (quando for o caso), seguro acidente e proteção previdenciária. "Também se aplicam aos trabalhadores temporários os motivos de justa causa para rescisão do contrato de trabalho, tanto para as relações entre o trabalhador e a empresa de trabalho temporário ou entre ele e a empresa-cliente em que estiver prestando serviços", observa.

Comércio popular

O comércio popular é o endereço certo para centenas de trabalhadores que iniciam a jornada em busca de uma oportunidade de trabalho nos 90 dias que restam para o ano acabar. Exemplo disso é Paulo Sérgio Ferreira Júnior, 20 anos, que, nas últimas duas semanas, percorreu dezenas de empresas. Em busca de uma das cerca de três mil vagas abertas na capital no momento, ele já foi a supermercados e indústrias, mas acredita estar no comércio a porta de entrada para assinar a carteira de trabalho. "É preciso saber argumentar e ter experiência, que é geralmente a primeira pergunta que fazem para a gente", observa.

Vindo do município de Apodi em busca de emprego durante a temporada do Dia das Mães, Francisco das Chagas Oliveira, 27, ficou como temporário durante quatro meses até ser efetivado como vendedor numa loja de calçados. "Coloquei meu currículo aqui e deu certo. Mas eu sempre procuro ter iniciativa e nunca fico parado. O negócio é estar sempre disposto, fazer sempre mais do que lhe pedem e trabalhar direito", ensina.



Francisco era temporário e foi efetivado: "O negócio é estar sempre disposto"



Paulo Sérgio diz que é preciso saber argumentar e apresentar as experiências

TRABALHO LEGAL

Os trabalhadores temporários têm praticamente os mesmos direitos dos efetivados, como:

Remuneração equivalente aos dos empregados de mesma categoria da empresa contratante, calculados à base horária. Em qualquer hipótese, esse valor não pode ser inferior ao salário mínimo;

Jornada de até oito horas diárias, remuneradas as horas extraordinárias, desde que não excedam a duas, com acréscimo na remuneração em 50%;

Férias proporcionais;

Repouso semanal remunerado;

Adicional noturno;

Indenização por dispensa, sem justa causa ou término normal do contrato, correspondente a 1/12 da remuneração;

Seguro contra acidente do trabalho;

Proteção previdenciária

PARA ANUNCIAR LIGUE: 4009-0200

VENDO LOTE COND. BUENA VISTA VILLAGE (Nova Parnamirim)

Melhor de Natal. Pronto para construir. Lote c/ 590 mts. Sombra e longe da pista R\$ 350 mil. Facilito.

Falar c/ Claudia 9981-0262

COND. ESTRELA DE NATAL

Ao lado do Atacadão (Neópolis), 95 mts quadrados, 3 dorms, 1 suíte, 2 vagas, 12º andar, última unidade R\$ 199 mil. Entrega em Dez 2010. Aceito proposta.

Falar c/ Adelfino 9606-0077

VENDO QUIOSQUE DE SORVETE

No Praia Shopping. Faturamento R\$ 300 mil/ano. Rentabilidade de 25%. Ótimo negócio. Por motivo de mudança.



Falar c/ Adelfino 9606-0077

COELHOS GIGANTES (ROSS)



Estamos na festa do boi. Reproduzimos, Matrizes e Filhotes, Selecionados. F:9977.2364

1.1 Cidade Verde

3 Quartos

HENRIQUE VIEIRA- C.2704. 17ª Reg. F.3231-4458/9115-6658. apto, var, sla, wc, 3/4 s/ 1 st, coz, ar servico, 2 v. garagem. R\$ 170 mil.

TERTULIANO RÉGO - C.1098. F.3203-2800. Plantão sáb/dom. Ótimo apto, c/ exc. ár de lizer, sl 2 amb, 3/4 (1st), wc soc, d+ dep, 2 gar, ldo somb. R\$ 170 mil. TR 17192.

PERES & PERES IMÓVEIS- C.1607. F.4006-0207. 3/4 sd 1 st, 1 sl, coz, lavand, dep emp, var, wc serv, ar serv, pisc, 2 gar, 2 elev, sl fest, playground, 75m2, R\$ 175. AV-01763.

Emaús

2 Quartos

PROCURADORIA DE IMÓVEIS- C.998. F.4006-3838/9904-9718. Plantão sáb/dom. Apto c/ 2/4 (1 ste), wc, sl, coz, ar serv, A partir. R\$ 86.632.00. APV992.

3 Quartos

ANA HILDA- Neg Imobiliários. C.2383-J. F.8817-9683/3608-3246. Novo, 3/4 s/1 ste, sl, coz, wc, ar serv, gar, aceita CEF. R\$ 112 mil.

Jardim Botânico

3 Quartos

JADI CRECI 1177 -F:3208.3736/ 9406.3496/8878.2230. Apto. 3/4, dep. emp, R\$ 88 mil quitado.

ANA HILDA- Neg Imobiliários. C.2383-J. F.8817-9683/3608-3246. 3/4 dep, 2 sls, coz, wc, ar serv. R\$ 95 mil.

Lagoa Nova

PROCURADORIA DE IMÓVEIS- C.998. F.4006-3838/9904-9718. Plantão sáb/dom. Solar Terra Natal. Frente p/Pq Dunas, 4 vgs/gar. Arizer compl. Próx/Shopping Midway. Ent: 12/09. R\$ 1.300.000.00. APV-751.

2 Quartos

PROCURADORIA DE IMÓVEIS- C.998. F.4006-3838/9904-9718. Plantão sáb/dom. Carmel. Apt 2/4, sl, var, coz amer, wc soc, ar serv. A partir R\$ 156.606.00. APV1007.

PROCURADORIA DE IMÓVEIS- C.998. F.4006-3838/9904-9718. Plantão sáb/dom. Maria Leite Calvacante Residência apt 2/4 (1 ste) wc, sl, coz, ar serv, R\$ 137.500.00. APV981.

PROCURADORIA DE IMÓVEIS- C.998. F.4006-3838/9904-9718. Plantão sáb/dom. San Giovanni. Próx. Prudente, 2/4 sd 1/2, 1 v. A partir. R\$ 167.500.00. Po-dehdo financiar Caixa. APV.504.

PROCURADORIA DE IMÓVEIS- C.998. F.4006-3838/9904-9718. Plantão sáb/dom. Pre-Lançamento. 2/4 1 st, apartir de R\$ 184.787.00. APV 628.

SOUZA & AMARAL - C.2502. F.3082-1949/9100-0096. 2/4 snd 1st, sla p/2amb, sla p/tv, wc soc; coz, ar serv, gar. R\$ 160 mil. AP071.

SÓLIDA IMÓVEIS- C.0316/J.S. Plantão no 3133-4000. Amintas Barros, 2/4(1 ste), 55.27m2, 2 sl, 2 wcs, coz, 2 vgs, entrega p/ 30/11/10. R\$ 158 mil. SIVA.2069.

JEFERSON MACHADO -Creci. 3133. F. 8847.5470. 2 qt. 1 st, 2 sls; wc soc, var, coz, serv, apto. novo, laz. compl. R\$ 167.500

1 IMÓVEIS

1.1 Apartamento Compra e Venda Alecrim

SÓLIDA IMÓVEIS- C.0316/J.S. Plantão no. 3133-4000. Natal e Grande Natal, Faça seu cadastro urgente para comprar apartamentos populares ou não de 2 e 3 quartos, Financiados 100% CEF em vários locais de Natal e grande Natal. SIVA1000 ou dinizsolida@gmail.com

Areia Preta

1 Quarto HENRIQUE VIEIRA- C.2704: 17ª Reg. F.3231-4458/9115-6658. Flat, var, 1/4, sla, coz, ar lzer c/ pisc, slão fitas, gar cob, R\$ 100 mil.

2 Quartos

PROCURADORIA DE IMÓVEIS- C.998. F.4006-3838/9904-9718. Plantão sáb/dom. Ed. Atalaia. 2/4-1 ste, 2 sls, wc, coz, ar/serv, dep emp, 2 v. lzer c/pisc. sl/est. R\$ 250 mil. APV.204.

JM CORRETOR DE IMÓVEIS - C.1959.

www.imoveisempre.com.br. F.9966-0834. Vende-se Apartam. c/vista p/ mar, and médio, 1 sl p/2 amb, ste mast (c/var + arm) + 2/4 soc, wc soc, entr soc, coz (arm), ar serv, (incorporada), port 24 hrs, 1 vga gra, ar lazer, pisc + churrasq + deck, slão festa, seg, 2 elev, ótimo valor cond. Preço ocasião. APV4085(aad).

PERES & PERES IMÓVEIS- C.1607. F.4006-0207. Apto c/vista p/ mar, andar alto, bem conserv, 2/4 sd 1 st, 2 sls, coz, arm quarto, lav, dep emp, var, wc serv, ar serv, churras, pisc, 2 elevs, sl festa, playg, 95m2. R\$ 200 mil. AV-00599.

3 Quartos

PROCURADORIA DE IMÓVEIS - C.998. F.4006-3838/9904-9718. Plantão sáb/dom. Pré Lanç. 3 sts, frente/mar. R\$ 221m2. R\$ 1.055.703,95 APV627.

PROCURADORIA DE IMÓVEIS - C.998. F.4006-3838/9904-9718. Plantão sáb/dom. Apto 3/4 sd 1 ste, sl, coz, wc, v. gar. R\$ 150 mil. APV964.

PROCURADORIA DE IMÓVEIS - C.998. F.4006-3838/9904-9718. Plantão sáb/dom. Pré Lanç. 3 sts, frente/mar. R\$ 221m2. R\$ 1.055.703,95 APV627.

PROCURADORIA DE IMÓVEIS - C.998. F.4006-3838/9904-9718. Plantão sáb/dom. Lançamento 183,50m2, 3 sts, var master, lav, dep emp, ent em 48 meses. apartir de R\$ 492.651,48. APV 1088.

1.1 Areia Preta

TERTULIANO RÉGO- C.1098.J. F.3203-2800. Plantão Sáb/Dom. Exc localiz, amplo apto, sl 3 amb, lav, 3 sts, demais depts, 3 gar, lazer. R\$ 600 mil. TR16167.

TERTULIANO RÉGO- C.1098.J. F.3203-2800. Plantão Sáb/Dom. Beira mar, sla 2 amb, 3/4(1ste), wc soc, demais depts, gar, ldo/ sombra, lzer, R\$ 250 mil. TR18861.

+ de 3 Quartos

PROCURADORIA DE IMÓVEIS- C.998. F.4006-3838/9904-9718. Plantão sáb/dom. Apto andar alto, sl 3 amb, var, 4 sts c/closet, coz c/desp, lav, 4 vgs, laz amplo, pisc, belíssima vist. R\$ 750 mil. APV462.

PROCURADORIA DE IMÓVEIS - C.998. F.4006-3838/9904-9718. Plantão sáb/dom. Apto c/264m2, beira-mar, sl p/2 amb, ampla, ar lazer. R\$ 840 mil. APV1051.

PROCURADORIA DE IMÓVEIS- C.998. F.4006-3838/9904-9718. Plantão sáb/dom. Lançamento, 4 sts, 225,21m2, sl 2 amb, lav, var, master, ent em set/2013, apartir de R\$ 604.632,36. APV 1089.

LOPES CORRETOR DE IMÓVEIS - C.2977. F.3208-8882/ 9184-6461. Areia Preta apto alto padrão 470m2, 4 ste, 3 gar, ar lazer comp R\$ 1.650.000,00.

Barro Vermelho

2 Quartos SÓLIDA IMÓVEIS- C.0316/J.S. Plantão no 3133-4000. 2/4(1ste), sl 2 amb, var, coz, 2 wc, 1 v. g, sl fest, pisc, 8º and, estudo, parcelar R\$ 140 mil. (Preço-Pré-Lançamento). SIVA.2067.

PERES & PERES IMÓVEIS - C.1607. F.4006-0207. 2/4, 2 sl, coz, var, ar serv, 1 gar, 1 elevad, 57m2. R\$ 140 mil. AV 01549.

3 Quartos

PROCURADORIA DE IMÓVEIS - C.998. F.4006-3838/9904-9718. Plantão sáb/dom. 3/4 sd 1 st c/ arm, sla p/2 amb, coz, ar/lzer. R\$ 160 mil. APV648.

PROCURADORIA DE IMÓVEIS - C.998. F.4006-3838/9904-9718. Plantão sáb/dom. Apto 3/4 sd 1 ste, sl, coz, ar serv, lav, 3 v. gar, reformado. R\$ 260 mil. APV 961.

PROCURADORIA DE IMÓVEIS- C.998. F.4006-3838/9904-9718. Plantão sáb/dom. Cond. Barro Vermelho. Excel loc. 3/4 sd 1 st, sl 2 amb, coz e qto c/arm, 1 v. g. R\$ 155mil. APV848.

PROCURADORIA DE IMÓVEIS- C.998. F.4006-3838/9904-9718. Plantão sáb/dom. Apto c/3/4, 1 st, 1 sem-ste, sl 2 amb, coz, ar serv, wc. R\$ 170 mil. APV959.

TERTULIANO RÉGO- C.1098.J. F.3203-2800. Plantão Sáb/Dom. Ótimo apto, sl 2 amb, escrit, 3/4 (2 sts/arm), wc soc, + dep 3 gar. R\$ 350 mil, TR17178.

1.1 Barro Vermelho

SÓLIDA IMÓVEIS- C.0316/J.S. Plantão no 3133-4000. 3/4(1ste) sl 2 amb, var, coz, 3 wc, 2 v. g, sl fest, pisc, vários and, est. parcelamento. R\$ 240 mil. (Preço-Pré-Lançamento). SIVA.3072.

TERTULIANO RÉGO- C.1098.J. F.3203-2800. Plantão Sáb/Dom. Exc Apto, local amplo, sl p/2 amb, 3/4(1 ste), demais depts, 2 gar. R\$ 220 mil. TR16254.

Candelária

1 Quarto JM CORRETOR DE IMÓVEIS- C.1959.

www.imoveisempre.com.br. F.9966-0834/8828-4614. Vende-se excel apart-novo-funcional, melhor ar Candelária, próx de tudo. Sla estar/jantar, 1 ste(ampia), 1/4 social, wc soc, coz(ar/serv), var, clarms, 1 vga gar, s/festa, piscin, academia, 2 elevadrs, port 24hs, circ fechado - andar médio-grande oportunidade. APV337.

JEFERSON MACHADO -Creci. 3133. F. 8847.5470. 102m2, 3 ste, sl, 2 amb, coz, var, dp. empreg, lazer compl.

JEFERSON MACHADO -Creci. 3133. F. 8847.5470. 3/4 sdo. 1 ste, sl 2 amb, serv, clazer.

PERES & PERES IMÓVEIS - C.1607. F.4006-0207. 3/4, 1 sl, 2 slas, coz, lav, dep emp, var, wc serv, churrasq, pisc, 2 gar, 2 elev, sl de festa, playground. R\$ 350 mil. AV 00900.

TERTULIANO RÉGO- C.1098.J. F.3203-2800. Plantão Sáb/Dom. Novo, exc.local, linda vista, sl 2 amb, var, 2/4 (1 ste), demais depts, gar, lazer. R\$ 160 mil. TR15182.

JM CORRETOR DE IMÓVEIS- C.1959.

www.imoveisempre.com.br. F.9966-0834/8828-4614. Vende-se excel apart - ar. nobre, and médio baixo, 01 suite wc blindex + espelhos, 1 semi-suit (wc blindx + armars) var c/ blindex, sl 3 amb ampla (roda teto) coz (arms) + ar serv (arms) Entrad serv, 120m2 ar privat. 1 vaga gar, guarita, valor de venda R\$ 180 mil. APV338(CIT).

JM CORRETOR DE IMÓVEIS- C.1959.

www.imoveisempre.com.br. F.9966-0834/8828-4614. Vende-se excel apart-novo-funcional, melhor ar Candelária, ótimo localização. Sla estar/jantar, 1 ste(ampia), 1/4 social, wc soc, coz(ar/serv), var, 1 vga gar, s/festa, piscin, academia, 2 elevadrs, port 24hs, circ fechado - andar médio-grande oportunidade. APV339.

PERES & PERES IMÓVEIS- C.1607. F.4006-0207. 2/4 sdo 1 ste, 2 sls, coz, arm nò qto, var, ar/serv, churras, pisc, 2 elev, sl fest, playg. R\$ 195 mil. AV-01411.

PERES & PERES IMÓVEIS- C.1607. F.4006-0207. 2/4 sdo 1 ste, 2 sl, coz, var, ar serv, churrasq, pisc, 1 gar, 1 elev, sl de festa, 57m2 R\$ 160. AV 01735.

PERES & PERES IMÓVEIS- C.1607. F.4006-0207. 2/4, 1 sl, coz, dep emp, wc serv, ar serv, 1 gar, playground, qdr. poliesportiva, 80m2. R\$ 125 mil. AV 01740.

3 Quartos

HENRIQUE VIEIRA- C.2704. 17ª Reg. F.3231-4458/9115-6658. Mirante das Dunas, var, wc, sla 3 sts, coz, desp, 3 ggm. R\$ 550 mil.

PROCURADORIA DE IMÓVEIS- C.998. F.4006-3838/9904-9718. Plantão sáb/dom. Apto 3/4 (Sd 1 st), sl/2 amb, dep, 2 vgs gar. R\$ 270 mil. APV968.

PROCURADORIA DE IMÓVEIS- C.998. F.4006-3838/9904-9718. Plantão sáb/dom. Cond Vila Morena, 3/4 - 57m2 de ar privativa, 2 vgs gar. R\$ 140 mil. APV1077.

TERTULIANO RÉGO- C.1098.J. F.3203-2800. Plantão Sáb/Dom. Apto ampl, ventil, sls p/ 2 amb, 3/4 (1ste), wc soc, demais depts, 2 gar, ldo/sombra, lzer, R\$ 270 mil, TR16796.

JEFERSON MACHADO -Creci. 3133. F. 8847.5470. 102m2, 3 ste, sl, 2 amb, coz, var, dp. empreg, lazer compl.

JEFERSON MACHADO -Creci. 3133. F. 8847.5470. 3/4 sdo. 1 ste, sl 2 amb, serv, clazer.

PERES & PERES IMÓVEIS - C.1607. F.4006-0207. 3/4, 1 sl, 2 slas, coz, lav, dep emp, var, wc serv, churrasq, pisc, 2 gar, 2 elev, sl de festa, playground. R\$ 350 mil. AV 00900.

APT- 5º andar, 1 por andar, c/ 254M2, sla 3 amb, ampla varanda, gab, wc social, 4 suítes, s/1 master, coz, desp, ar serv, dep emp, ar lazer completa, 03 v. gar c/ depósito. F:9926-3983.

TERTULIANO RÉGO- C.1098.J. F.3203-2800. Plantão Sáb/Dom. Exc loc, sl 2 amb, 2/4 (1 ste), wc soc, demais depts, gar, a melhor área de natal. R\$ 175.225.00. TR17019.

TERTULIANO RÉGO- C.1098.J. F.3203-2800. Plantão Sáb/Dom. Exc loc, sl 2 amb, 2/4, wc soc, coz+arm, d+ depts, gar. R\$ 90 mil. TR 15376.

JM CORRETOR DE IMÓVEIS- C.1959.

www.imoveisempre.com.br. F.9966-0834/8828-4614. Vende-se Belo Apartam, Ar nobre, And Médio baixo, fino Acabam, estilizado, 1 suít mast + 1 quarto social, WC social(espelho + blindex + granit + armars) piso porcelanato, Suít mast(c/ closet amplo + espel + armars), sla p/ 2 ambientes (sanc + painel+espelho), varanda incorp, cpa coz(cub granit+msa vidro+armars). Ar serv, dep compl, ent serv, 2 vags garag, piscin, slão fsta, 2 elevadrs, churrasq, Q. Poliespor, Campo, Port 24 hrs, F:9966-0834 8828-4614. APV3026(KO).

ANA HILDA - Neg Imobiliários. C.2383-J. F.8817-9683/3608-3246. 2/4, sl, coz, wc, ar serv. R\$ 80 mil.

PERES & PERES IMÓVEIS- C.1607. F.4006-0207. 2/4 snd 1 st, 1 sl, coz, copa, var, ar serv, pisc, 1 gar, 1 elev, 70m2. R\$ 125 mil. AV 01742.

1.1 Candelária

JM CORRETOR DE IMÓVEIS- C.1959.

www.imoveisempre.com.br. F.9966-0834/8828-4614. Vende-se blo Apartam óima localiz, alt padrão, estiliz, and alto, elev panoram, 4 suítes (tdas c/var), escrit, lavab, ficam móveis fixos, pis, márm, ste mást(c/3 closets+arms), sl p/4 amb, var incorpor, 1 sl íntim ou som, suítes (armrs+var+blindex), cpa, coz(arm), dep compl, ar serv, granito, coz aux, dp empreg, desp(02), 4 vgs gar, pisc, slão fsta, 2 elev, churrasq, gerad, port 24 hrs. APV.795.

PROCURADORIA DE IMÓVEIS - C.998. F.4006-3838/9904-9718. Plantão sáb/dom. Cobert, 4/4(3 st, 1 master), sl/4 amb, lav, var, terr c/pisc e wc de apoio. Excl loc, próx à Shopping. R\$ 1.200.000,00. APV-929.

PROCURADORIA DE IMÓVEIS - C.998. F.4006-3838/9904-9718. Plantão sáb/dom. Alameda Capim Macio, pré lanc, Apto c/57m2, 2/4 sdo 1 ste, var, pisc adult e infantil, sauna, a partir R\$ 160 mil. APV.693.

Capim Macio

PROCURADORIA DE IMÓVEIS - C.998. F.4006-3838/9904-9718. Plantão sáb/dom. Alameda Capim Macio, pré lanc, Apto c/57m2, 2/4 sdo 1 ste, var, pisc adult e infantil, sauna, a partir R\$ 160 mil. APV.693.

SÓLIDA IMÓVEIS - C.0316/J.S. Plantão no 3133-4000. 2/4(1ste), em const, 56m2 sl, coz, wc, 1 v. g, sl festa, pisc, fitness, estudo proposta p/financiamento, Ac carro popular. R\$ 150 mil, entr. JUN/11. SIVA2068.

TERTULIANO RÉGO- C.1098.J. F.3203-2800. Plantão Sáb/Dom. Exc loc, sl 2 amb, 2/4 (1 ste), wc soc, demais depts, gar, a melhor área de natal. R\$ 175.225.00. TR17019.

TERTULIANO RÉGO- C.1098.J. F.3203-2800. Plantão Sáb/Dom. Exc loc, sl 2 amb, 2/4, wc soc, coz+arm, d+ depts, gar. R\$ 90 mil. TR 15376.

JM CORRETOR DE IMÓVEIS- C.1959.

www.imoveisempre.com.br. F.9966-0834/8828-4614. Vende-se Belo Apartam, Ar nobre, And Médio baixo, fino Acabam, estilizado, 1 suít mast + 1 quarto social, WC social(espelho + blindex + granit + armars) piso porcelanato, Suít mast(c/ closet amplo + espel + armars), sla p/ 2 ambientes (sanc + painel+espelho), varanda incorp, cpa coz(cub granit+msa vidro+armars). Ar serv, dep compl, ent serv, 2 vags garag, piscin, slão fsta, 2 elevadrs, churrasq, Q. Poliespor, Campo, Port 24 hrs, F:9966-0834 8828-4614. APV3026(KO).

ANA HILDA - Neg Imobiliários. C.2383-J. F.8817-9683/3608-3246. 2/4, sl, coz, wc, ar serv. R\$ 80 mil.

PERES & PERES IMÓVEIS- C.1607. F.4006-0207. 2/4 snd 1 st, 1 sl, coz, copa, var, ar serv, pisc, 1 gar, 1 elev, 70m2. R\$ 125 mil. AV 01742.

3 Quartos

HENRIQUE VIEIRA- C.2704. 17ª Reg. F.3231-4458/9115-6658. Mediterrâneo Ibiza, var, sla, wc, 3/4 sd 01 ste master, coz, dep emp, R\$ 300 mil.

SOUZA & AMARAL - C.2502. F.3082-1949/9100-0096. Apto 3/4 snd 1 ste, sl p/ 2 amb, wc soc, coz, ar serv, dep emp, 2 v. gar R\$ 280 mil. AP0531.

SOUZA & AMARAL - C.2502. F.3082-1949/9100-0096. Apto 3/4 snd 1 ste, sl p/ 2 amb, wc soc, coz, ar serv, dep emp, 2 v. gar. R\$ 310 mil. AP025F.

TERTULIANO RÉGO- C.1098.J. F.3203-2800. Plantão Sáb/Dom. Exc Apto, andar alto, sl 2 amb/var, lav, 3/4 (1 ste, 2 semi-ste), wc soc, demais depts, 2 gar, ampla ar lazer. R\$ 320 mil. TR16445.

JM CORRETOR DE IMÓVEIS- C.1959.

www.imoveisempre.com.br. F.9966-0834/8828-4614. Vende-se belo Apartam - exc localiz, fino acabam, elegante, estilizado, and.médio, 3 sts, lavab, pisc, granito+cer, ste mást (c/ closet+hidro, espel), sla p/4 amb (sanc+están), varand, suítes (cortinas+blind), cpa/coz (cub.granit), ar serv, dep emp, 3 vgs ggm, pisc, slão fsta, s.jogos, 2 elev, churrasq, q.poliespor, port.24hrs. APV4025.

JM CORRETOR DE IMÓVEIS- C.1959.

www.imoveisempre.com.br. F.9966-0834/8828-4614. Vende-se belo Apartam, 3 suítes, and médio, 148m2, conf, bla ar lazer, var, 2 v. gar, Bla vista Natl, Mª Atlán, sl 3 amb, estiliz, cop,coz(arms+banc gran+cba+msa vdro), desp, dep compl, ar serv, Entr serv, Roupeir, stes(arms), 3ª ste master (clo+arms+blind), Bla ar lzer, 2 pisc, qdra poli P.G, 2 slão fest, acad ginás, sauna, port 24 hs, 2 elev. APV3065.

PERES & PERES IMÓVEIS- C.1607. F.4006-0207. 3/4 sdo 2 sts, 3 sls, coz, escrit, ar/serv, churras, pisc, 2 gar, 2 elevs, sl festa, playg, R\$ 320 mil. AV-01681.

1.1 Lagoa Nova

1.1 Apartamento Compra e Venda

Lagoa Nova

2 Quartos

TERTULIANO RÉGO - C.1098J. F.3203-2800. Plantão Sáb/Dom. Melhor investimento de natal, sala 2 amb, 2/4(1ste),wc soc, demais depts, gar, lzer, pçto facilitado, R\$ 140 mil. TR15562.

JM CORRETOR DE IMÓVEIS - C.1959. www.imoveisempre.com.br. F.9966-0834/8828-4614. Vende-se excelent apartm 3 suítes, requint, confort, and médio, móveis fixos, granito, suít mást(closet + varand+ blindx+ espelhos), sla p/3 ambientes(estilizada + sanca +mveis,vídeos+espelhos), varand, suíte(s)blindx+granit+armars+ espel., cpa coz ampla(armars+ cuba,mesa granit), depend, ar serv, desp, 2 vagas garag, piscin, churras, P.grou, slão fsta, 2 elevadrs, port 24hrs, 105m2 ár privat. APV-4075(ml).

JM CORRETOR DE IMÓVEIS - C.1959. www.imoveisempre.com.br. F.9966-0834/8828-4614. Vende-se Blo Apartam - Exc Localiz, fino acabam, espaço, estilizado, and alto, 3 suítes, lavab, and suít mást(closet/armars) + (espelho + blindx), sla p/ 3 ambientes(sanc + Rda Tio + varand incorpor), 1 sla estar íntimo, cpa coz(Cub granit + mesa e bancad granit) Ar serv, dep compl, entr. serv, 3 vags garag, piscin, slão fsta, 2 elevadrs, churras, P.Ground, Q.Poliespor, academ, ar verde c/ paisagismo, port 24 hrs, F.9966-0834 - 8828-4614. APV339(FV).

PERES & PERES IMÓVEIS - C.1607. F.4006-0207. 2/4, 1 ste, 1 sl, coz, lavand, churras, pisc, 2 gar, 2 elev, sl festa, playground, 58m2. R\$ 125 mil + saldo devedor. AV.01605.

PERES & PERES IMÓVEIS - C.1607. F.4006-0207. 2/4 sd 1 ste, closet, sl, coz, arm no quarto, lavand, var, ar serv, churras, pisc, 2 elev, sl fest, playg, 56m2 R\$ 125 mil + saldo devedor. AV.01700.

PERES & PERES IMÓVEIS - C.1607. F.4006-0207. 2/4, 1 st, 1 sl, coz, lav, ar serv, 1 gar, 60 m2 R\$ 120. AV 01732.

3 Quartos

PROCURADORIA DE IMÓVEIS - C.998. F.4006-3838/9904-9718. Plantão sáb/dom. Apt Sertão Veredas Resid, 3/4 (sd 2 sts) wc soc, 2 sls, copa/coz, dep emp, a partir. R\$ 259.030,09. APV997.

PROCURADORIA DE IMÓVEIS - C.998. F.4006-3838/9904-9718. Apto, 3/4, 1 ste, var, sl 2 amb, pisc, adul/inf,qdra esport, 2 vg, R\$ 220 mil. APV909.

PROCURADORIA DE IMÓVEIS - C.998. F.4006-3838/9904-9718. Plantão sáb/dom. Apto. c/ 3/4 (sd 1 ste), 2 sls, ar serv, dep emp. R\$ 330 mil. APV 1042.

PROCURADORIA DE IMÓVEIS - C.998. F.4006-3838/9904-9718. Plantão sáb/dom. Apt Plano 100 andar alto, 3/4, lado sombra, 2 vgs gar, sep e lazer compl. R\$ 150 mil. APV1062.

PROCURADORIA DE IMÓVEIS - C.998. F.4006-3838/9904-9718. Plantão sáb/dom. Apt 3/4, wc soc, sl coz, ar serv, dep emp R\$ 140 mil. APV1098.

TERTULIANO RÉGO - C.1098J. F.3203-2800. Plantão Sáb/Dom. Ótim Loc, amplo, sl 3amb/ivar, lav, 3 sts, demais depts, 2 gar, lzer. R\$ 340, TR16938.

JEFERSON MACHADO -Creci. 3133. F: 8847.5470. 3 qt, 1 st, var, coz, ser, ar, lazer.

JEFERSON MACHADO -Creci. 3133. F: 8847.5470. 3/4 sdo 1 ste, dep, compl, se, c/lazer, 2 vg.

JEFERSON MACHADO -Creci. 3133. F: 8847.5470. Sl, 2amb, wc, 3 sts sdo 1 master c/var, dep, compl. 196m2, pisc, churras, ac.Imóvel (-) valor.

JM CORRETOR DE IMÓVEIS - C.1959. www.imoveisempre.com.br. F.9966-0834/8828-4614. Vende-se belo Apart - novo - 2 ste + 1 semi-suíte, andar alto, confort, var (tech,blindx), d,bla vista Natal, sl 3 amb, copa/coz (banc.gran), dep, ar serv, ent serv, 2a.sts, (bancad), wc (cub.granit+blindx), 3º suít master(closet + blindx + cub.granit), bela Ar.lzer: espaço paisag, pisc, min.campo, play G., S.fest, acad ginást, port 24 hrs, 2 elev, 2 vgs ggm. APV.4045.(c).

1.1 Lagoa Nova

JM CORRETOR DE IMÓVEIS - C.1959. www.imoveisempre.com.br. F.9966-0834/8828-4614. Vende-se excel apart, c/bela vista de Natal, excel localiz, sl p/2 amb, 3/4 soc, wc soc, coz, var, 1 vg gar, s.festa, ar verde, churras, elevadrs, port 24 hrs, andar médio. R\$ 148 mil. APV-350(apr).

JM CORRETOR DE IMÓVEIS - C.1959. www.imoveisempre.com.br. F.9966-0834/8828-4614. Vende-se excelent apartament 3 suítes, requint, confort, and médio, móveis fixos, granito, suít mást(closet + varand+ blindx+ espelhos), sla p/3 ambientes(estilizada + sanca +mveis,vídeos+espelhos), varand, suíte(s)blindx+granit+armars+ espel., cpa coz ampla(armars+ cuba,mesa granit), depend, ar serv, desp, 2 vagas garag, piscin, churras, P.grou, slão fsta, 2 elevadrs, port 24hrs, 105m2 ár privat. APV-4075(ml).

JM CORRETOR DE IMÓVEIS - C.1959. www.imoveisempre.com.br. F.9966-0834/8828-4614. Vende-se Blo Apartam - Exc Localiz, fino acabam, espaço, estilizado, and alto, 3 suítes, lavab, and suít mást(closet/armars) + (espelho + blindx), sla p/ 3 ambientes(sanc + Rda Tio + varand incorpor), 1 sla estar íntimo, cpa coz(Cub granit + mesa e bancad granit) Ar serv, dep compl, entr. serv, 3 vags garag, piscin, slão fsta, 2 elevadrs, churras, P.Ground, Q.Poliespor, academ, ar verde c/ paisagismo, port 24 hrs, F.9966-0834 - 8828-4614. APV339(FV).

PERES & PERES IMÓVEIS - C.1607. F.4006-0207. 2/4, 1 ste, 1 sl, coz, lavand, churras, pisc, 2 gar, 2 elev, sl festa, playground, 58m2. R\$ 125 mil + saldo devedor. AV.01605.

PERES & PERES IMÓVEIS - C.1607. F.4006-0207. 2/4 sd 1 ste, closet, sl, coz, arm no quarto, lavand, var, ar serv, churras, pisc, 2 elev, sl fest, playg, 56m2 R\$ 125 mil + saldo devedor. AV.01700.

PERES & PERES IMÓVEIS - C.1607. F.4006-0207. 2/4, 1 st, 1 sl, coz, lav, ar serv, 1 gar, 60 m2 R\$ 120. AV 01732.

3 Quartos

PROCURADORIA DE IMÓVEIS - C.998. F.4006-3838/9904-9718. Plantão sáb/dom. Apt Sertão Veredas Resid, 3/4 (sd 2 sts) wc soc, 2 sls, copa/coz, dep emp, a partir. R\$ 259.030,09. APV997.

PROCURADORIA DE IMÓVEIS - C.998. F.4006-3838/9904-9718. Apto, 3/4, 1 ste, var, sl 2 amb, pisc, adul/inf,qdra esport, 2 vg, R\$ 220 mil. APV909.

PROCURADORIA DE IMÓVEIS - C.998. F.4006-3838/9904-9718. Plantão sáb/dom. Apto. c/ 3/4 (sd 1 ste), 2 sls, ar serv, dep emp. R\$ 330 mil. APV 1042.

PROCURADORIA DE IMÓVEIS - C.998. F.4006-3838/9904-9718. Plantão sáb/dom. Apt Plano 100 andar alto, 3/4, lado sombra, 2 vgs gar, sep e lazer compl. R\$ 150 mil. APV1062.

PROCURADORIA DE IMÓVEIS - C.998. F.4006-3838/9904-9718. Plantão sáb/dom. Apt 3/4, wc soc, sl coz, ar serv, dep emp R\$ 140 mil. APV1098.

TERTULIANO RÉGO - C.1098J. F.3203-2800. Plantão Sáb/Dom. Ótim Loc, amplo, sl 3amb/ivar, lav, 3 sts, demais depts, 2 gar, lzer. R\$ 340, TR16938.

JEFERSON MACHADO -Creci. 3133. F: 8847.5470. 3 qt, 1 st, var, coz, ser, ar, lazer.

JEFERSON MACHADO -Creci. 3133. F: 8847.5470. 3/4 sdo 1 ste, dep, compl, se, c/lazer, 2 vg.

JEFERSON MACHADO -Creci. 3133. F: 8847.5470. Sl, 2amb, wc, 3 sts sdo 1 master c/var, dep, compl. 196m2, pisc, churras, ac.Imóvel (-) valor.

JM CORRETOR DE IMÓVEIS - C.1959. www.imoveisempre.com.br. F.9966-0834/8828-4614. Vende-se belo Apart - novo - 2 ste + 1 semi-suíte, andar alto, confort, var (tech,blindx), d,bla vista Natal, sl 3 amb, copa/coz (banc.gran), dep, ar serv, ent serv, 2a.sts, (bancad), wc (cub.granit+blindx), 3º suít master(closet + blindx + cub.granit), bela Ar.lzer: espaço paisag, pisc, min.campo, play G., S.fest, acad ginást, port 24 hrs, 2 elev, 2 vgs ggm. APV.4045.(c).

1.1 Morro Branco

Morro Branco

2 Quartos

PROCURADORIA DE IMÓVEIS - C.998. F.4006-3838/9904-9718. Plantão sáb/dom. Gentil Fernandes Residence Apt 2/4 (1 ste) wc, sl, coz, ar serv. R\$ 122 mil. APV979.

PROCURADORIA DE IMÓVEIS - C.998. F.4006-3838/9904-9718. Plantão sáb/dom. Resid Maria Isaura, Ar, 2 sts e 1 semi ste, sl, coz, ar serv, dep compl, wc, 2 vgs gar. 94m2, a partir. R\$ 215 mil. APV978.

3 Quartos

TERTULIANO RÉGO - C.1098J. F.3203-2800. Plantão Sáb/Dom. Ótim local, sl, 3/4(2 sts), coz/arm, ar/serv, 2 gar. R\$ 130 mil. TR13458.

PERES & PERES IMÓVEIS - C.1607. F.4006-0207. Apto 3/4, 2 sls, coz, dep emp, wc serv, ar serv, 1 gar, 100m2. R\$ 130 mil. AV-01586.

PERES & PERES IMÓVEIS - C.1607. F.4006-0207. 3/4, snd 1 st, closet, 2 slas, coz, arm no quarto, lav, dep emp, var, wc serv, ar serv, churras, pisc, 2 gar, 1 elev, sl de festa, 88 m2, R\$ 250 mil. AV 01720.

3 Quartos

PROCURADORIA DE IMÓVEIS - C.998. F.4006-3838/9904-9718. Plantão sáb/dom. Apt 3/4, 1 ste, sl 2 amb, wc soc, coz, ar serv. R\$ 100 mil. APV1069.

SOUZA & AMARAL - C.2502. F.3082-1949/9100-0096. Ap 3/4 snd 1 ste, sl, wc soc, coz, ar serv, ld somb R\$ 90 mil. AP45.

SÓLIDA IMÓVEIS - C.0316J/S. Plantão no 3133-4000. 3/4(1ste), sl, coz, wc, gar, sl festa, playground, próx col Salesiano. R\$ 100 mil. SIVA.3053.

SÓLIDA IMÓVEIS - C.0316J/S. Plantão no 3133-4000. 3/4(1ste), 77m2 à util, semi-novo, sl 2a, coz, wc, var, 2 gar, pisc, churras, ac. carro, imóvel R\$ 165 mil. SIVA-3064.

TERTULIANO RÉGO - C.1098J. F.3203-2800. Plantão Sáb/Dom. Exc. apto, sala, esc, 2/4, wc soc, coz, ar/serv, gar. TR-14432.

PERES & PERES IMÓVEIS - C.1607. F.4006-0207. 2/4, 1 sl, coz, copa, arm no quarto, lav, dep emp, wc soc, 1 gar, 65m2. R\$ 100 mil. AV 01759.

3 Quartos

PROCURADORIA DE IMÓVEIS - C.998. F.4006-3838/9904-9718. Plantão sáb/dom. Apt 3/4(1 st), 2 sls, wc soc, ar/serv, dep emp. R\$ 210 mil. APV-1012.

NOVA DESCobERTA

2 Quartos

PROCURADORIA DE IMÓVEIS - C.998. F.4006-3838/9904-9718. Plantão sáb/dom. Apt 2/4 (1ste) wc, sl, coz, ar serv. R\$ 130 mil. APV1034.

1.1 Nova Parnamirim

2 Quartos

APT- 2/4, sala, coz, var, ar serv, cond. fechado, c/vigia 24h, quitado. R\$ 73 MIL direto C/ proprietário.F: 9954-7222/8802-1179.

ANA HILDA - Neg Imobiliários. C.2383-J. F.8817-9683/3608-3246. Novo, 2/4 s/1 ste, sl, coz, coz, ar serv, var, elev. R\$ 139 mil aceite CEF.

ANA HILDA - Neg Imobiliários. C.2383-J. F.8817-9683/3608-3246. 2/4 sl, coz, wc, ar serv. R\$ 75 mil.

PERES & PERES IMÓVEIS - C.1607. F.4006-0207. 2/4 sd 1 ste, 1 sla, coz, var, churras, 1 gar, 1 elev, sl fest, 80m2, R\$ 139 mil AV01518.

PERES & PERES IMÓVEIS - C.1607. F.4006-0207. 2/4, 1 sla, coz, lavanderia, ar serv, 1 gar, 60m2, R\$ 75 mil AV01750.

3 Quartos

HENRIQUE VIEIRA - C.2704. 17ª Reg. F.3231-4458/9115-6658. Sun Family, apto, var, sl, wc, 3/4 s/1 st, coz, 2 gar. R\$ 65 mil + SD.

PROCURADORIA DE IMÓVEIS - C.998. F.4006-3838/9904-9718. Plantão sáb/dom. Lanç. Ap 3/4 sd 1st, c/ 84,74m2. Entr 36 meses. A partir d R\$ 218.798,00. APV597.

PROCURADORIA DE IMÓVEIS - C.998. F.4006-3838/9904-9718. Apto 3/4 (2 sts) sl p/2 amb, coz, wc, ar serv. R\$ 175 mil, APV989.

PROCURADORIA DE IMÓVEIS - C.998. F.4006-3838/9904-9718. Plantão sáb/dom. Apt 3/4, 1 ste, sl 2 amb, wc soc, coz, ar serv. R\$ 100 mil. APV1069.

SOUZA & AMARAL - C.2502. F.3082-1949/9100-0096. Ap 3/4 snd 1 ste, sl, wc soc, coz, ar serv, ld somb R\$ 90 mil. AP45.

SÓLIDA IMÓVEIS - C.0316J/S. Plantão no 3133-4000. 3/4(1ste), sl, coz, wc, gar, sl festa, playground, próx col Salesiano. R\$ 100 mil. SIVA.3053.

SÓLIDA IMÓVEIS - C.0316J/S. Plantão no 3133-4000. 3/4(1ste), 77m2 à util, semi-novo, sl 2a, coz, wc, var, 2 gar, pisc, churras, ac. carro, imóvel R\$ 165 mil. SIVA-3064.

TERTULIANO RÉGO - C.1098J. F.3203-2800. Plantão Sáb/Dom. Exc. apto, novo, sl 2 amb, 3/4 (1 ste) wc soc, demais dep, 2 gar. R\$ 150 mil. TR16941.

TERTULIANO RÉGO - C.1098J. F.3203-2800. Plantão Sáb/Dom. Ótimo local, sl 2 amb, 3/4 (1 ste), demais dep, gar. R\$ TR17439.

JEFERSON MACHADO -Creci. 3133. F: 8847.5470. Apto. 3/4 1 st, wc, coz, ser, novo, c/closet.

1.1 Parnamirim

Parnamirim

2 Quartos

SHIRLEY CORREIA - C. 2845. F: 8888-1598/3272-2605/9182-3390/9121-2838/9972-6135. Compre s/ apto c/área de lazer, em excel. local. Parcelas a partir R\$ 299,00, últimas unidades.

JADI CRECI 1177 - F: 3208-3736/9406-3496/8878-2230. DUPLEX 2/4, próx. América, 63 mil fin. CEF Minha casa minha vida.

1 Quarto

PROCURADORIA DE IMÓVEIS - C.998. F.4006-3838/9904-9718. Plantão sáb/dom. Interatlântico Flat - qrtó, sl, vista/mar, mobília pool. R\$ 185 mil. FV65.

JM CORRETOR DE IMÓVEIS - C.1959. www.imoveisempre.com.br. F.9966-0834/8828-4614. Vende-se ótimo Flat - todo mobil, c/vista p/mar, ponte nva, ar,nobre, and alto, 1 vg gar, sl, var incorpo, 1 ste(móveis)+ wc (coba granit+armars+blindx), 1/4 soc, wc, coz (armars), tto trabalhado, 2 s.festas, 2 elev, sl jgos, port 24 hrs. R\$ 185 mil. APV3102 B.

TERTULIANO RÉGO - C.1098J. F.3203-2800. Plantão Sáb/Dom. Único em Petrópolis, 2 tipos de planta, 2/4 (1 suít ou 1 suít) o condômino será entregue todo equipado. Pagto facilitado. R\$ 175 mil. TR17160.

PERES & PERES IMÓVEIS - C.1607. F.4006-0207. 2/4 snd 2 ste, 2 sl, coz, arm no quarto, lavand, escrit, ar serv, piscina, 2 gar, 2 elev, sl fest, 96 m2 R\$ 195 mil. AV-01703.

LÚCIO ABREU - C.051. F: 9982-9399/3222-9922. Linda vista do rio e mar, var, sl p/2 amb, 2 dormit (snd 1 ste) wc soc, coz, ar serv, entrega c/ arms de coz e wc, deposit indiv em cada apto, ar lzer c/ piscina, churras e playground, terraço panoram, financ em até 240 meses garant p/ Bradesco.

PERES & PERES IMÓVEIS - C.1607. F.4006-0207. 4/4, sdo 4 sts, closet, 3 sls, coz, arm no qto, lavand, dep emp, escrit, wc serv, ar serv, desp, pisc, 4 gar, 2 elev, sl festa, 264m2. R\$ 750 mil. AV-01726.

JEFERSON MACHADO -Creci. 3133. F: 8847.5470. Cond. João Olímpio, 5 vgs c/ var, escrit, c/wc, sl 4 amb, lav, adega, coz, c/desp, ser, dp; empreg, 4 vg. gar laz. compl. Ac. imóvel.

PERES & PERES IMÓVEIS - C.1607. F.4006-0207. 4/4, sdo 4 sts, closet, 3 sls, coz, arm no qto, lavand, dep emp, escrit, wc serv, ar serv, desp, pisc, 4 gar, 2 elev, sl festa, 264m2. R\$ 750 mil. AV-01726.

PERES & PERES IMÓVEIS - C.1607. F.4006-0207. 4/4, sdo 4 sts, closet, 3 sls, coz, arm no qto, lavand, dep emp, escrit, wc serv, ar serv, desp, pisc, 4 gar, 2 elev, sl festa, 264m2. R\$ 750 mil. AV-01726.

JEFERSON MACHADO -Creci. 3133. F: 8847.5470. Apto. 3q s/1 ste, coz, arm, lazer compl, and alto. R\$ 275. Sport Park.

PERES & PERES IMÓVEIS - C.1607. F.4006-0207. Corais de P.Negra, Torre Amarela, Apto 2701, 3/4, sdo 1 ste, closet, 2 sls, coz, copa, lavand, ar serv, churras, pisc, 2 gar, 3 elev, sl festa, playground, 100m2. R\$ 290 mil ac proposta. AV-01666.

PROCURADORIA DE IMÓVEIS - C.998. F.4006-3838/9904-9718. Plantão sáb/dom. Lançamento Capuche - Sun River, 3/4 snd 1 ste, 2 vgs cobertas, 75,45m2, apartir de R\$ 183 mil. APV 1081.

PROCURADORIA DE IMÓVEIS - C.998. F.4006-3838/9904-9718. Plantão sáb/dom. Lançamento Apto 3 ste c/120m2, sl p/ 2 amb, vista p/mar e rio Potengi. A partir d R\$ 341.562,66. APV1085.

1.1 Petrópolis

PERES & PERES IMÓVEIS - C.1607. F.4006-0207. 3/4, sd 1 ste, 2 sls, coz, lavand, ar serv, pisc, 3 gar, 1 elev, sl fest, playground, 76m2, R\$ 150 mil. AV01722.

+ de 3 Quartos

PROCURADORIA DE IMÓVEIS - C.998. F.4006-3838/9904-9718. Plantão sáb/dom. Mirante João Olimpo, 6 stes, 4 sls, gar 4 autos, pisc, jgos, etc. C/ acabo. Ac. imóvel, carro, etc. R\$ 1.500.000,00. APV872.

PROCURADORIA DE IMÓVEIS - C.998. F.4006-3838/9904-9718. Plantão sáb/dom. Res. Aluzio Berra. Exc ap 4 sts e wc c/ arm. Ste master c/closet, ar lzer, var, 3 vg gar. R\$ 350 mil. APV748.

PROCURADORIA DE IMÓVEIS - C.998. F.4006-3838/9904-9718. Plantão sáb/dom. Apto diferenciação no Ed Tancredo Neves, 4/4 sd ste + 2 semi-suít, devidamente ambientado R\$ 550 mil. APV549.

PROCURADORIA DE IMÓVEIS - C.998. F.4006-3838/9904-9718. Plantão sáb/dom. Apto c/ 4 ste c/ arm, sl p/ 3 amb, ampla var, coz, dep comp, piso gran R\$ 550 mil. APV1095.

PROCURADORIA DE IMÓVEIS - C.998. F.4006-3838/9904-9718. Plantão sáb/dom. Soneto Potengi - pré-lançam Ap d 208,59m2, 4 ste, var, pisc adul/inf, sauna. APV695.

PROCURADORIA DE IMÓVEIS - C.998. F.4006-3838/9904-9718. Plantão sáb/dom. Riviera Apto, 2/4 sd 1 ste, sl, coz, var, wc soc, ar lzer compl c/ bar molhado, pisc adul/inf/an, ótimo p/ morar e investir, R\$ 245 mil, APV859.

PROCURADORIA DE IMÓVEIS - C.998. F.4006-3838/9904-9718. Plantão sáb/dom. Apto 2/4 (sd 1 ste) sl, coz, wc soc, R\$ 190 mil, APV1072.

SÓLIDA IMÓVEIS - C.0316J/S. Plantão no 3133-4000. 2/4, novo 56m2, plastilhado, vista linda p/ o mar e morro do careca, coz amer, ar serv, sl, wc, 1 gar, 4º and, exc localiz na Engº Roberto Freire. R\$ 160 mil (50% entr + SD 12x). SIVA-2063.

JM CORRETOR DE IMÓVEIS - C.1959. www.imoveisempre.com.br. F.9966-0834/8828-4614. Vende-se Ótimo Apartam. ar nobre, and médio, 1 ste + 1/4 soc, sl p/2 amb, var, cpa coz, ar serv, wc soc, 1 vg gar, pisc, elev, churras, port 24 hrs. R\$ 165 mil. e valor cond. R\$ 190,00. APV.4037 (co).

TERTULIANO RÉGO - C.1098J. F.3

1.1 **Tirol**

1.1

Apartamento
Compra e Venda

Tirol

3 Quartos

JEFERSON MACHADO -Creci.
3133. F: 8847.5470. Apto. 3q s/1 ste, 156m2, c/arm, R\$ 260mil.

JM CORRETOR DE IMÓVEIS - C.1959.
www.imoveisempre.com.br. F.9966-0834/8828-4614. **VENDE-SE EXCELENTE APARTAMENTO, NOVO -** More na melhor localização do tirol, and. méd. baixo, bela varanda 3/4 sendo 01 SUIT (Wc+Cuba granito), sla 2 ambientes, wc social, cozinha americana, ar serv, dep completa, entra serviço, 2 vgas garag, exc acabam, ar.lazer.02 piscinas, slão fest, churrasq, port 24hrs, 02 elevadores, ar. 98 M2 - R\$ 265 mil. Excelente Valor Condomínio. APV410(npt).

PERES & PERES IMÓVEIS - C.1607. F.4006-0207. 3/4 sd 3 sts, closet, 3 sts, coz, dep emp, var, wc serv, ar/serv, desp, pisc, 3 gar, 3 elev, sl/est. R\$ 550 mil. AV-01423.

PERES & PERES IMÓVEIS - C.1607. F.4006-0207. 3/4 sd 1 st, closet, 2 sts, coz, arm no qto, lavand, var, wc serv, ar serv, churrasq, pisc, 2 gar, 2 elev, sl fest, pisc, 96m2 R\$ 300 mil. AV.01723.

PERES & PERES IMÓVEIS - C.1607. F.4006-0207. 3/4 sd 3 sts, closet, 2 sts, coz, copa, arm no qto, lavand, dep emp, escrit, wc serv, ar serv, desp, churrasq, pisc, 2 gar, 2 elev, sl fest, 180m2. R\$ 470 mil. AV.01757.

+ de 3 Quartos

VDO APTO TIROL - EDF GILMAR FILHO, 4 stes, 3 vgs, 01 Apto por Andar, Dependência. F.3222-6331

PROCURADORIA DE IMÓVEIS - C.998. F.4006-3838/8884-2547. Plantão sáb/dom. Mansão Severino Alves Bila 4 ste, sl, coz ampla, var, dep emp. R\$ 654.500,00. APV1000.

PROCURADORIA DE IMÓVEIS - C.998. F.4006-3838/8884-2547. Plantão sáb/dom. Florais das Tamarindos, and/alto, 254m2 de bom gosto, 4 sts, 3 vgs, ar/lazer, ar e blindex. R\$ 600 mil. APV657.

PROCURADORIA DE IMÓVEIS - C.998. F.4006-3838/8884-2547. Plantão sáb/dom. Pré-Lanç, R. Jundiá, 4/4-2 stes, 150m2 de ar. APV750.

PROCURADORIA DE IMÓVEIS - C.998. F.4006-3838/8884-2547. Plantão sáb/dom. Ap 4/4, 2 sts, 2 vgs, sla estar/jant, closet, coz, wc serv, pisc, slão/est/ginást, jd ext, sauna. R\$ 373 mil. APV869.

TERTULIANO RÉGO - C.1098J. F.3203-2800. Plantão sáb/dom. Em const, local nobre, 419m2 área, sl 4 amb, var, lav, esc, 4 sts, demais depts, 3 gar, lazer. R\$ 654.500,00. TR-14905.

JM CORRETOR DE IMÓVEIS - C.1959. f.9966-0834/8828-4614. www.imoveisempre.com.br. Vende-se Belo apto, ar nibre, estilizado, requint, confort, and.médio, 4 sts (armars+blindx), suit mast (vara+clos + blindx + hidr), excel varand, lav, sl 3 amb, ampla, coz (armars) + desp, dep compl, ar serv, 260m2 ar privat, slão fest, 2 piscins, churrasq, elevs c/códig, 3 vgs gar, s.jogos, guarita.24 hs. APV1027.

JM CORRETOR DE IMÓVEIS - C.1959. www.imoveisempre.com.br. F.9966-0834/8828-4614. Vende-se lindo Apartm, estiliz, spaço, req, coraç tirol-novo-1 sl p/3 amb, 4 stes, lbv, ste casal(closet), var, porc, sanca, Rda tto, coz, (msa gran+cb gran), desp, dep compl. Entr serv, ar serv, fin acab, port 24hs, 3 vg gar, pisc, slão fest, 2 elev. R\$ 550 mil. APV.975.

LÚCIO ABREU - C.051. F: 9982-9399/3222-9922. Um por andar, alto padrão de acabo, sl estar/jant integradas a uma ampla var c/ churr, 4 suit snd 1 master, lavb, coz, desp, ar serv, ar privat de 239m2, 5 ou 6 vg gar cob, ar/lzer c/ quad esp, playground, piscinas adult/crianç etc, a partir R\$ 715 mil, parcel. direto c/construtora em até 60 meses.

1.1 **Tirol**

PROCURADORIA DE IMÓVEIS - C.998. F.4006-3838/8884-2547. Plantão sáb/dom. Pré-Lanç, apt 4 ste, 168m2m2. A partir de R\$ 489.900,00. APV621.

1.2 **Apartamento**
Aluga

Alecrim

SÓLIDA IMÓVEIS - C.0316J/S. Plantão no 3133-4000. Parceria global 2000 p/ os Proprietários de Imóveis p/ locação, alugamos, administramos e fazemos manutenção em seu apt, casa, terreno, prédio, c/ agilidade e segurança, Administração diferenciada, Sólida Imóveis, o seu imóvel aqui é tratado como precisa ser, como bem de família e patrimônio. Falar com SR. Diniz ou dimzsolida@gmail.com

KITINETE E QUARTOS - Interessados falar com Sr. José ou Verônica. F: 3223-2797/9936-6467/9184-5010

EM FRENTE A SACI - 3/4 sdo 1 ste, 02 sts, wc soc, var, ar serv, 1/4 de despejo. R\$ 700,00. F: 3213-7178/9988-5064. C.1846

Área Preta

3 Quartos

PERES & PERES IMÓVEIS - C.1607. F.4006-0207. 3/4 snd 2 ste, 3 sts, coz, dep emp, wc serv, churrasq, pisc, 2 vg gar, 2 elev, sl festa, playground, 200m2, R\$ 2.200,00 incluso a taxa de cond. (Solar do Atlântico - c/ vista p/ o mar). AL-00712.

Barro Vermelho

2 Quartos

PROCURADORIA DE IMÓVEIS - C.998. F.4006-3838/8884-2547. Plantão sáb/dom. Apto, cond. Res. Meridien, sl, 2/4 sd 1 ste, wc soc, coz, ar serv, var, churr, pisc. R\$ 800,00 + tx e IPTU. APL700.

REIS MAGOS - C.1328. F: 3222-4480/3211-2355. Cond. José Bezerra: 2sls, 3/4 1 ste, wc soc, coz, ar serv, depend. comp. R\$ 1 mil.

Candelária

2 Quartos

PROCURADORIA DE IMÓVEIS - C.998. F.4006-3838/8884-2547. Plantão sáb/dom. Cond Metropolis, apto novo, c/sl p/2 amb, 2/4 sd 1 st, wc soc, coz, ar serv, var, 1 vg gar, ar/lzer comp, ldo sombra, R\$ 700,00 + tx e IPTU. APL711.

PROCURADORIA DE IMÓVEIS - C.998. F.4006-3838/8884-2547. Plantão sáb/dom. Res Jacumã, sl, 2/4 c/arm, wc soc c/box, coz, ar serv, c/wc. R\$ 550,00 + tx e IPTU. APL159.

3 Quartos

PROCURADORIA DE IMÓVEIS - C.998. F.4006-3838/8884-2547. Plantão sáb/dom. Cond Bairro Latino, sl, 3/4, wc soc c/box, coz, ar serv, dep emp c/wc, corredor. R\$ 600,00 + tx e IPTU. APL186.

PERES & PERES IMÓVEIS - C.1607. F.4006-0207. 3 sts, 1 sla coz, dep emp, wc serv, ar serv, pisc, 2 garags, playground, qdr poliesportiva, 123m2, R\$ 1.300,00 + txs.(Cond Green Towers). AL00701.

+ de 3 Quartos

PERES & PERES IMÓVEIS - C.1607. F.4006-0207. Exc apt c/ 4 sts c/closet e arm, sla p/ 3 amb, coz c/arm, dep emp, wc serv, lavabo, ar serv, piscin, sl fsta, 2 vgs gar, 250m2, (Cond Salina Miranda) R\$ 2.000,00 + cond + txs. AL00587.

1.2 **Capim Macio**

Capim Macio

1 Quarto

KITNETS SEMI-MOBILIADOS - Próx.ao Favorito. A partir de R\$ 450,00. F: 8831-3095

2 Quartos

PROCURADORIA DE IMÓVEIS - C.998. F.4006-3838/8884-2547. Plantão sáb/dom. Apto, Cond Liberdade sl, 2/4, wc soc c/box, coz, ar serv, var, dep emp, 1 vg gar. R\$ 600,00 + tx e IPTU. APL106.

TERTULIANO RÉGO - C.1098. F.3203-2800. Plantão sáb/dom. Novo, sl, 2/4 1 ste wc soc, demais depts, gar, ld somb, lazer R\$ 800,00. TR17127.

REIS MAGOS - C.1328. F: 3222-4480/3211-2355. Cond. Ilha Verde: Var, sla, 3/4 sdo 1 ste, wc soc, coz, ar serv. R\$ 600,00.

REIS MAGOS - C.1328. F: 3222-4480/3211-2355. Cond. Brisa do Atlântico: Var, sla, 3/4 sdo todos stes, wc soc, coz, área serv, dep. compl, gar. 2 carros. R\$ 800,00

PROCURADORIA DE IMÓVEIS - C.998. F.4006-3838/8884-2547. Plantão sáb/dom. Cond Caminho do Sol sl, 3/4 sd 1 ste e 1 reversível, coz c/arm, dep emp, ar/lzer, R\$ 1.100,00 + tx e IPTU. APL691.

PERES & PERES IMÓVEIS - C.1607. F.4006-0207. 3/4 sdo 1 ste, coz, var, wc soc, ar serv, churrasq, pisc, playg, 1 vg gar, 76m2. R\$ 800,00 + cond + taxas. (cond. Olimpo). AL-00068.

Centro

1 Quarto

ALUGA-SE KITINET - Mobiliado, central, ótimo ambiente e preço. F: 3201-2313/9985-1805/9635-6489.

Cidade da Esperança

2 Quartos

PROCURADORIA DE IMÓVEIS - C.998. F.4006-3838/8884-2547. Plantão sáb/dom. Cond Solar das Nações, sl, 2/4, coz, wc soc, ar serv, 01 vag gar, R\$ 450,00 + tx e IPTU. APL490.

Cidade Satélite

2 Quartos

PROCURADORIA DE IMÓVEIS - C.998. F.4006-3838/8884-2547. Plantão sáb/dom. Cond Serrambi II, sl, 2/4, wc soc, ar serv, gar, cond fech, R\$ 350,00 + tx e IPTU. APL687.

Nova Descoberta

2 Quartos

PROCURADORIA DE IMÓVEIS - C.998. F.4006-3838/8884-2547. Plantão sáb/dom. Apto, sl, 2/4 sdo 1 ste, wc soc, coz, ar serv, var. R\$ 500,00 + tx e IPTU. APL295.

DELIO ALUGA - Porto do Potengi I, 2/4, sl, coz, wc, R\$ 270,00 + cond + IPTU. F: 8802-1763

1.2 **Lagoa Nova**

Lagoa Nova

2 Quartos

REIS MAGOS - C.1328. F: 3222-4480/3211-2355. Cond. Costa do Sol: Sla, 2/4, wc soc, coz, ar serv, wc de serv. R\$ 450,00.

REIS MAGOS - C.1328. F: 3222-4480/3211-2355. Cond. Vilaçao de Roma - 2 slas, 2/4, wc soc, coz, ar serv. Apt.c/arm e mobiliado incluindo eletrodomésticos, gar 1 carro. R\$ 850,00

TERTULIANO RÉGO - C.1098. F.3203-2800. Plantão sáb/dom. Exc apto, sl 2 amb, 2 sts/arm, demais depts, gar, lzer, R\$ 680,00. TR14036.

PERES & PERES IMÓVEIS - C.1607. F.4006-0207. 2/4, 1 sl, coz c/arm, lav, escrit, var, ar serv, 2 elev, 2 gar, 63m2, R\$ 800,00 + txas (cond. Vilaçao d' Roma - temos 2 disponibilidades). AL 00695.

PERES & PERES IMÓVEIS - C.1607. F.4006-0207. 2/4, 1 sl, coz c/arm, lav, escrit, var, ar serv, 1 ste c/blindex, 1 sla, coz, var, wc soc c/blindex, ar serv, pisc, 1 gar, playground, R\$ 900,00 + txas (Ed. Cantaria) 1ª locação. AL00705.

REIS MAGOS - C.1328. F: 3222-4480/3211-2355. Cond. Res Antalia: Var c/piso em granito, sla 2 amb, 3/4 sdo 2 stes e 1 reversível c/wc soc, coz, ar serv, Dep. comp. ar. lazer. R\$ 1.200,00 + cond. e IPTU.

HENRIQUE VIEIRA - C.2704. 17ª Reg. F.3231-4458/9115-6658. Apart var, sls, wc 3/4, sl/ste, coz, mobil, 3 vags gar, R\$ 1.300,00.

PROCURADORIA DE IMÓVEIS - C.998. F.4006-3838/8884-2547. Plantão sáb/dom. Cond Csa Blanca, apto ótm local c/sl p/2 amb, 3/4, wc soc, coz, ar/serv, 2 vg gar, R\$ 850,00 c/cond incluso. APL-662.

PERES & PERES IMÓVEIS - C.1607. F.4006-0207. 3 stes c/ blindex, 2 sls p/2amb, coz c/arm, armars nos qtos, lavanderia, dep emp, var, wc soc c/blindex, ar serv, churrasq, pisc, 2 gar, 2 elev, sl festa, playground, tv a cabo, 118m2, apto c/teia de proteção. R\$ 2 mil + taxas (Res Chevrny). AL-00708.

Morro Branco

2 Quartos

PROCURADORIA DE IMÓVEIS - C.998. F.4006-3838/8884-2547. Plantão sáb/dom. Cond Serrambi II, sl, 2/4, wc soc, ar serv, gar, cond fech, R\$ 350,00 + tx e IPTU. APL687.

Neópolis

2 Quartos

PROCURADORIA DE IMÓVEIS - C.998. F.4006-3838/8884-2547. Plantão sáb/dom. Cond Serrambi II, sl, 2/4, wc soc, ar serv, gar, cond fech, R\$ 350,00 + tx e IPTU. APL687.

PROCURADORIA DE IMÓVEIS - C.998. F.4006-3838/8884-2547. Plantão sáb/dom. Apto, sl, 2/4 sdo 1 ste, wc soc, coz, ar serv, var. R\$ 500,00 + tx e IPTU. APL295.

PROCURADORIA DE IMÓVEIS - C.998. F.4006-3838/8884-2547. Plantão sáb/dom. Corais de Cotovel, sl p/2 amb, 3/4 sdo 1 ste c/arm, coz c/arm, wc soc, dep emp, vista p/mar, ar lazer compl, port 24h. R\$ 700,00 + tx e IPTU. APL680.

PROCURADORIA DE IMÓVEIS - C.998. F.4006-3838/8884-2547. Plantão sáb/dom. Ponta Negra Flat, ótm flat. R\$ 700,00 + tx e IPTU. APL703.

1.2 **Nova Parnamirim**

2 Quartos

PROCURADORIA DE IMÓVEIS - C.998. F.4006-3838/8884-2547. Plantão sáb/dom. Cond Alameda dos Eucaliptos sl, 2/4, wc soc, copa/coz, 1 vg gar R\$ 450,00 + tx e IPTU. APL715.

3 Quartos

PROCURADORIA DE IMÓVEIS - C.998. F.4006-3838/8884-2547. Plantão sáb/dom. Pq do Flamengo sl, 3/4 sd 1 ste, arm no quarto, wc soc c/ box, copa/coz, var, 1 vg gar R\$ 600,00 + tx e IPTU. APL714.

PERES & PERES IMÓVEIS - C.1607. F.4006-0207. 3/4 sdo 1 ste, 1 sl p/ 2 amb, coz, var, 1 gar, 70m2. R\$ 480,00 + txas (Cond. Praias do Sul - lptu incluso no aluguel), temos outras disponibilidades no bairro como cond. colinas do sol (1ª locação) e jardins do sul. AL 00366.

Parnamirim

3 Quartos

PROCURADORIA DE IMÓVEIS - C.998. F.4006-3838/8884-2547. Plant. sáb/dom. Apto Cond Esplanada dos jardins, sl, 3/4 sd 1 ste, wc soc, coz, 1 vga gar. R\$ 550,00 incluso cond. APL702.

Petrópolis

2 Quartos

**** ALUGO APARTAMENTOS ** - Centro e Petrópolis, c/1 e 2/4 sla, copa/coz, wc, garagem de R\$ 220,00 a R\$ 500,00. F:3222-3465/9408-3746/ 9431-0239**

PROCURADORIA DE IMÓVEIS - C.998. F.4006-3838/8884-2547. Plantão sáb/dom. Cond Alto do Juruá sl, 2/4 sd 1 ste, coz, wc soc, 1 vg gar. R\$ 750,00 + tx IPTU, APL705.

PERES & PERES IMÓVEIS - C.1607. F.4006-0207. Excelente apto 2/4, snd 1 st, 1 sl, coz, arm no quarto, lav, 1 gar, 2 elev, R\$ 700,00 + txs - (cond. Pq. das Mangueiras) - disponibilidade no cond. Dom Heitor de A. Sales. AL 00108.

Pitimbú

2 Quartos

PROCURADORIA DE IMÓVEIS - C.998. F.4006-3838/8884-2547. Plantão sáb/dom. Apto, Cond Vilaçao Verita, sl, 2/4, wc soc, coz, ar serv, 1 gar, R\$ 400,00 + tx IPTU. APL694.

Planalto

2 Quartos

PERES & PERES IMÓVEIS - C.1607. F.4006-0207. 2/4 sdo 1 ste, 1 sla, coz, var, churrasq, pisc, 1 gar, sl fsta, 02 elevs, 54m2, R\$ 800,00 (cond maria de fátima) - (1ª locação). AL-00704.

PROCURADORIA DE IMÓVEIS - C.998. F.4006-3838/8884-2547. Plantão sáb/dom. Cond Serrambi II, sl, 2/4, wc soc, ar serv, gar, cond fech, R\$ 350,00 + tx e IPTU. APL687.

PROCURADORIA DE IMÓVEIS - C.998. F.4006-3838/8884-2547. Plantão sáb/dom. Ponta Negra Flat, ótm flat. R\$ 700,00 + tx e IPTU. APL703.

1.2 **Ponta Negra**

1 Quarto

APARTAMENTOS MOBILIADOS - Fone: 9982-6226. www.aparttemporada.com.br

REIS MAGOS - C.1328. F: 3222-4480/3211.2355.KITNET-SI, 1/4, wc, coz, americ. R\$ 400,00

REIS MAGOS - C.1328. F: 3222-4480/3211.2355.KITNET-SI, wc, coz, americ. R\$ 300,00

KITNET MOBILIADO - Só para mulheres. R\$ 400,00 c/tdo incluso. F: 9925-8398/8709-6201

PROCURADORIA DE IMÓVEIS - C.998. F.4006-3838/8884-2547. Plantão sáb/dom. Apto Edt Porto Verão, sl, 2/4, wc soc c/blindex e arm, coz c/arm, var ar lazer, pisc, elev, 1 vg gar. R\$ 700,00 + tx e IPTU. APL697.

3 Quartos

REIS MAGOS - C.1328. F: 3222-4480/3211-2355. Cond. Corais de Ponta Negra: Sla 2 amb, 3/4 sdo 1 ste c/arm, escrit. c/wc, wc soc c/arm, coz. c/mar, ar serv, ar. lazer c/parque aquático. R\$ 1.500,00 c/cond. Incluso + IPTU.

PERES & PERES IMÓVEIS - C.1607. F.4006-0207. 3/4 sdo 1 ste, closet, 1 sl p/2amb, coz, lavanderia, dep emp, var, wc serv, ar/serv, desp, churr, pisc, 2 gar, 2 elev, sl festa, gerador, playg, qdra poliesportiva, sist segurança, tv a cabo. R\$ 1.400,00 + txs(Cond Corais do Atlântico) excpto. AL-00292.

Tirol

PROCURADORIA DE IMÓVEIS - C.998. F.4006-3838/8884-2547. Plantão sáb/dom. Apto, Edf Vicente Mesquita, 1 cobertura med 400m2, ldo somb. cômodos amplos exc loc. R\$ 2.000,00 + tx e IPTU. APL686.

1 Quarto

PROCURADORIA DE IMÓVEIS - C.998. F.4006-3838/8884-2547. Plantão sáb/dom. Apto, Edf Dunas e Mares, sl 1/4 c/arm, wc soc box coz c/arm. R\$ 450,00 + tx e IPTU. APL313.

2 Quartos

PERES & PERES IMÓVEIS - C.1607. F.4006-0207. 2/4 sdo 1 ste, 1 sla, coz, var, churrasq, pisc, 1 gar, sl fsta, 02 elevs, 54m2, R\$ 800,00 (cond maria de fátima) - (1ª locação). AL-00704.

PROCURADORIA DE IMÓVEIS - C.998. F.4006-3838/8884-2547. Plantão sáb/dom. Cond Serrambi II, sl, 2/4, wc soc, ar serv, gar, cond fech, R\$ 350,00 + tx e IPTU. APL687.

PROCURADORIA DE IMÓVEIS - C.998. F.4006-3838/8884-2547. Plantão sáb/dom. Praia do Meio, Flat, Ayambra Residenc, Cia Hotel, flat c/1/4, wc soc, copa, var, R\$ 800,00 + tx e IPTU. APL708.

PROCURADORIA DE IMÓVEIS - C.998. F.4006-3838/8884-2547. Plantão sáb/dom. Corais de Cotovel, sl p/2 amb, 3/4 sdo 1 ste c/arm, coz c/arm, wc soc, dep emp, vista p/mar, ar lazer compl, port 24h. R\$ 700,00 + tx e IPTU. APL680.

1.3 **Bairro Nordeste**

Bairro Nordeste

3 Quartos

TERTULIANO RÉGO - C.1098J. F.3203-2800. Plantão Sáb/Dom. Exc casa, reform recente, 300m2 const, terraço, sl 2 amb, escrit, 3 sts, wc soc, coz, demais depts, 4 gar. R\$ 160 mil. TR14305.

Candelária

3 Quartos

1.3 Cidade Verde

1.3 Casa Compra e Venda

Cidade Verde

3 Quartos

JEFFERSON MACHADO - Creci. 3133. F. 8847.5470. Bosque Passaros. 3 suítes, terraço, área lazer c/piscina e churrasqueira.

JEFFERSON MACHADO - Creci. 3133. F. 8847.5470 - B. Flores, nova, 2 varandas, 2 amb, 3 sts, wc soc, dep, emp.

ANA HILDA - Neg Imobiliários. C.2383-J. F.8817-9683/3608-3246. Oport 3/4 s/1 ste, chdro, 2 sts, coz, wc, ar serv. R\$ 160 mil.

PERES & PERES IMÓVEIS - C.1607. F.4006-0207. 3/4 s/2 sts, closet, 2 sts, coz, copa, lavand, dep emp, esc, wc serv, ar serv, churrasq, 4 gar. R\$ 250 mil. CV-01257.

PERES & PERES IMÓVEIS - C.1607. F.4006-0207. 3/4 s/nd 1 ste, closet, 2 sts, coz, copa, lavand, dep emp, wc serv, ar serv, 3 gar, 200m2. R\$ 215 mil. CV-01671.

+ de 3 Quartos

JEFFERSON MACHADO - Creci. 3133. F. 8847.5470. Bosque Palmeiras. 4 stes, terraço c/churr, c/ 260m2 de á. constr.

Dix-Sept Rosado

3 Quartos

TERTULIANO RÉGO - C.1098.J. F.3203-2800. Plantão Sáb/Dom. Otm csa, 142m2 const, terraço, 2 sts, 3/4 (1 ste) wc soc, dep emp, 8 gar, ldo/somb. R\$ 160 mil. TR16776.

Mirassol

3 Quartos

PROCURADORIA DE IMÓVEIS - C.998. F.4006-3838/9904-9718. Plantão sábdom. Casa 3/4 s/2 sts, reform a 03 anos, piso cer, pergol. R\$ 280 mil. TV377.

JEFFERSON MACHADO - Creci. 3133. F. 8847.5470. Casa gar 2 carros, 3 sts, wc soc, coz, dep. 3/4 sdo 1 ste.

Emaús

2 Quartos

PROCURADORIA DE IMÓVEIS - C.998. F.4006-3838/9904-9718. Plantão sábdom. Casa 2/4 (1 st), sl, wc, coz, ar/ter c/ pisc, R\$ 120 mil. CV 701.

PERES & PERES IMÓVEIS - C.1607. F.4006-0207. 2/4 s/nd 1 ste, 1 sl, coz, copa, lavand, dep emp, var, wc serv, ar serv, pisc, 2 gar(ns) 100m2. R\$ 120 mil. CV-01694.

3 Quartos

HENRIQUE VIEIRA - C.2704. 17º Reg. F.3231-4458/9115-6658. Csa, ar, gar, wc, sl, 3/4, s/1 ste, coz, R\$ 140 mil. nova - CEF.

SÓLIDA IMÓVEIS - C.0316/J.S. Plantão no 3133-4000. 3/4 (1ste) 2 sts, coz, 112 m2 ac, terr 200m2, exc acab, 2 vg, cerca el, jd, qtal R\$ 150 mil. SIVC-3070.

SÓLIDA IMÓVEIS - C.0316/J.S. Plantão no 3133-4000. Cs 3/4 (1 ste) sl p/ 2 amb, coz, 94,66m2 á.constr, 2 vg, cond.lech, pisc, lobby, guar. R\$ 140 mil. SIVC-3056.

JADI CRECI 1177 - 3208-3736/9406-3496/8878-2230. 3/4(1st), sl, coz, wc, gar, 120 mil. Fin. CEF

TERTULIANO RÉGO - C.1098.J. F.3203-2800. Plantão Sáb/Dom. Linda casa, pronta p/morar, terraço, sl 2 amb, 3/4 (2 sts), wc soc, demais depts, 2 gar, pisc, ldo/sombra. R\$ 130 mil. TR16414.

TERTULIANO RÉGO - C.1098.J. F.3203-2800. Plantão Sáb/Dom. Exc local, ótimo acab, 293m2 const, terraço, 2 sts, 3/4 (1 ste/closet), wc soc, coz, ar serv, dep. 3 gar, pisc/churrasq, ldo/sombra. R\$ 220 mil. TR13153.

1.3 Emaús

JADI CRECI 1177 - 3208-3736/9406-3496/8878-2230. Esq. 3/4 1st, 1 sl, 115m, 135 mil. Fin. CEF

Lagoa Nova

2 Quartos

PERES & PERES IMÓVEIS - C.1607. F.4006-0207. Excelr residência em cond fech, 2/4 sd 2 sts, closet, 4 sts, coz, copa, arms embut nos quartos, lav, dep emp, esc ambientado, var, wc serv, ar/serv, desp, 2 gar, guarita 24hs, ót acabto, jardins ext, 285m2 de ár/constr em terr que mede 486m2. R\$ 850 mil. CV.01628.

PROCURADORIA DE IMÓVEIS - C.998. F.4006-3838/9904-9718. Plantão sábdom. Casa c/ 200m2 de ár constr, num terr de 500m2, 3/4 s/nd 1 st, 2 sts 2 amb, dep emp, Pode financ. R\$ 400 mil. CV 714.

PROCURADORIA DE IMÓVEIS - C.998. F.4006-3838/9904-9718. Plantão sábdom. Cs 3/4, 2 sts, wc, sts, coz, ar serv. R\$ 310 mil. CV656.

SOUSA & AMARAL - C.2502. F.3082-1949/9100-0096. Cs 3/4 s/nd 1 ste c/ closet, 2 sl, escr, wc soc, coz, ar serv, gar, ótm loc. CV29.

TERTULIANO RÉGO - C.1098.J. F.3203-2800. Plantão Sáb/Dom. Cond fech, 2 pav, ótm cs, terraço, sl 3 amb, escrit, 3 ste s/1 master, wc soc, demais dep, 2 gar, R\$ 1.380.000,00. TR17253.

PERES & PERES IMÓVEIS - C.1607. F.4006-0207. 3/4 s/nd 1 st, 2 sts, coz, copa, arm no quarto, lav, dep emp, esc, var, wc serv, ar/serv, desp, 4-gar, 230m2. R\$ 320 mil. CV.01542.

PERES & PERES IMÓVEIS - C.1607. F.4006-0207. 3/4 s/nd 3 sts, closet, 3 sts, coz, copa, arm no qto, dep emp, var, wc serv, ar serv, desp, churrasq, pisc, 8 gar, R\$ 1000.000,00. CV01733.

PERES & PERES IMÓVEIS - C.1607. F.4006-0207. 3/4, 2 sts, coz, cop, lav, dep emp, var, wc serv, ar serv, 2 garms, 150m2. R\$ 280 mil. cv 01749.

+ de 3 Quartos

TERTULIANO RÉGO - C.1098.J. F.3203-2800. Plantão sábdom. Exc.loc, ótimo acab, recuada, 2 pav, terraço, 3 sts, lav, 4/4 (1 ste), wc soc, demais depts, 4 gar, pisc/churrasq/bar. R\$ 500 mil. TR16309.

TERTULIANO RÉGO - C.1098.J. F.3203-2800. Plantão sábdom. Qümo local, terraço, sl p/2 amb, 4/4 (1 ste), wc soc, demais, depts, gar, ldo/sombra. R\$ 185 mil. TR15577.

PERES & PERES IMÓVEIS - C.1607. F.4006-0207. 4/4 s/nd 3 suít, sl, coz, copa, escrit, ar serv, desp, 2 gar, 200m2 R\$ 260 mil. CV.01606.

Morro Branco

3 Quartos

PROCURADORIA DE IMÓVEIS - C.998. F.4006-3838/9904-9718. Plantão sábdom. cs 3/4 (1 ste) sl, coz, wc, dep, ar serv R\$ 350 mil. CV651.

PROCURADORIA DE IMÓVEIS - C.998. F.4006-3838/9904-9718. Plantão sábdom. Csa recém constr duplex 3 ste + escrit, pisc, elost, sl 2 amb R\$ 280 mil. CV489.

+ de 3 Quartos

TERTULIANO RÉGO - C.1098.J. F.3203-2800. Plantão sábdom. Exc cs, ótm loc, 323m2 const, terraço, 3 sl, lav, escrit, 4/4 (2 ste) wc soc, demais dep, 2 gar, piscina R\$ 420 mil. TR12980.

Neópolis

3 Quartos

ANA HILDA - Neg Imobiliários. C.2383-J. F.8817-9683/3608-3246. Cs nova, 1 ste, 2 semi-ste, sl, coz, á.serv, var R\$ 265 mil.

1.3 Neópolis

PERES & PERES IMÓVEIS - C.1607. F.4006-0207. 3/4, sdo 1 ste, closet, 2 sts, coz, lavand, dep emp, var, wc serv, desp, 1 gar. 115m2, R\$ 190 mil. CV.01725.

Nova Parnamirim

Lopes Corretor de Imóveis - C.2977. F.3208-8882/9184-6461. Vde cs falta acabto R\$ 95 mil.

Lopes Corretor de Imóveis - C.2977. F.3208-8882/9184-6461. Vdo casa Bosq das Flores a partir R\$ 350 mil.

LOPES CORRETOR DE IMÓVEIS - C.2977. F.3208-8882/9184-6461. Vde cs falta acabto R\$ 95 mil.

LOPES CORRETOR DE IMÓVEIS - C.2977. F.3208-8882/9184-6461. Vdo casa Bosq das Flores a partir R\$ 350 mil.

PERES & PERES IMÓVEIS - C.1607. F.4006-0207. 3/4 s/nd 1 ste, 2 sts, coz, dep emp, var, wc serv, ar serv, desp, 2 gar, 210m2. R\$ 250 mil. CV-01547.

PERES & PERES IMÓVEIS - C.1607. F.4006-0207. Cs em cond fech, 3/4 sd 2 sts, 2 sts, coz, arm no quarto, lav, dep emp, var, wc serv, ar/serv, 2 gar, 220m2, R\$ 250 mil. CV-01633.

PERES & PERES IMÓVEIS - C.1607. F.4006-0207. 3/4 s/nd 1 ste, 2 sts, coz, dep emp, var, wc serv, ar serv, desp, 2 gar, 210m2. R\$ 250 mil. CV-01547.

PERES & PERES IMÓVEIS - C.1607. F.4006-0207. 3/4 s/nd 3 sts, closet, 3 sts, coz, arm no qto, dep emp, escrit, var, wc serv, ar serv, desp, churrasq, pisc, 2 gar, sl fest, playg, 0m2. R\$ 340 mil. CV-01714.

PERES & PERES IMÓVEIS - C.1607. F.4006-0207. 3/4 s/nd 1 st, 3 sts, coz, copa, lav, dep emp, var, wc serv, ar serv, churrasq, 3 gar, 272,57m2. R\$ 295 mil. CV-01724.

LOPES CORRETOR DE IMÓVEIS - C.2977. F.3208-8882/9184-6461. Cs Cond 3/4 s/1 ste, sl, coz, wc, gar. R\$ 160 mil.

PERES & PERES IMÓVEIS - C.1607. F.4006-0207. 3/4 sd 3 ste, 3 sts, coz, copa, lav, dep emp, var, wc serv, ar serv, churrasq, 4 gar, 249m2 R\$ 380 mil. CV-01747.

LÚCIO ABREU - C.051. F.9982-9399/3222-9922. Cond Resid fech, guar 24h, ampla ár lzer c/sl fest, wcs, piscinas adult/criança. Cs c/ gar, terraço, churr c/ apoio, sl p/2 amb c/ perg, lvo, 3 ste (1 c/ closet) coz, ar serv, dep emp R\$ 175 mil.

HENRIQUE VIEIRA - C.2704. 17º Reg. F.3231-4458/9115-6658. Alameda da Hortências, sla, wc, 3 sts; coz, dep emp, ar serv, 190m2 ár const, R\$ 270 mil nova.

PROCURADORIA DE IMÓVEIS - C.998. F.4006-3838/9904-9718. Plantão sábdom. Cs c/3 sts, 2 sts, wc soc, coz, ar serv, dep emp. R\$ 230 mil. CV-704.

PROCURADORIA DE IMÓVEIS - C.998. F.4006-3838/9904-9718. Plantão sábdom. Csa c/91m2 de ár const, num terr de 200m2, 3/4 sdo 1 st, 2 sts p/2 amb, 3 vgs gar, ac financ CEF. R\$ 180 MIL. CV695.

PROCURADORIA DE IMÓVEIS - C.998. F.4006-3838/9904-9718. Plantão sábdom. Cs cond fech, 3/4 sd 2 ste, 3 sl, 2 vg gar, dep emp R\$ 215 mil. CV707.

PROCURADORIA DE IMÓVEIS - C.998. F.4006-3838/9904-9718. Plantão sábdom. Otm cs c/ 200m2 de área priv, 3 ste, esc, sl, wc, ar serv, dep emp, R\$ 280 mil. CV647.

PROCURADORIA DE IMÓVEIS - C.998. F.4006-3838/9904-9718. Csa t/3/4 sd 1 st, wc, ar serv, dep. R\$ 205 mil. CV-678.

SÓLIDA IMÓVEIS - C.0316/J.S. Plantão no 3133-4000. 3/4 1st-c/ closet 180m2, sl p/ 2 amb, coz, desp, á.serv, 2 vg, jard, cerca elet, ac carro. R\$ 195 mil. SIVC-3059.

TERTULIANO RÉGO - C.1098.J. F.3203-2800. Plantão Sáb/Dom. Cond fech, exc local, 2 pav, terr, 2 sts, lav, 3 sts, d+ depts, 4 gar. R\$ 215 mil. TR16065.

JEFFERSON MACHADO - Creci. 3133. F. 8847.5470. Cond. Mº Lac. 3/4 sdo. 1 ste + lazer, sl, 2 amb. Ac. Imóvel CEF.

JEFFERSON MACHADO - Creci. 3133. F. 8847.5470. Cond. Fech. garag, sl 2 amb, wc, 3 sts, coz, ar serv, dep emp, pisc, ldo/sombra, churrasq. Ac. apto (-) valor ou caíro R\$ 260.000

1.3 Nova Parnamirim

ANA HILDA - Neg Imobiliários. C.2383-J. F.8817-9683/3608-3246. Otm, 3/4 s/1 ste, sl, coz amer, gar, ter 15x30, pisc, churr R\$ 210 mil.

ANA HILDA - Neg Imobiliários. C.2383-J. F.8817-9683/3608-3246. Cs Cond 3/4 s/1 ste, 2 sts, coz, wc, á.serv, gar 2 R\$ 160 mil.

JM CORRETOR DE IMÓVEIS - C.1959. www.imoveisempre.com.br. F.9966-0834/8828-4614. Vende-se - excelent Csa, cond fech, ár nob, confort, estilizado, Csa 2 pavims, 1 suít(blindex+closet+arms) + 2/4, varand, 4 vgas gar, 1 sla 2 ambientes(jard.invern+esposhos+rod (to+sanca)) lavab, ficam mveis fixxs, cop, cozi(arms+granit), desp, ar/serv, dep compl, jardim c/paisagism, segur, ar/lazer condomi.pscina + churrasq + s.festa - ldo sombra. valor venda R\$ 295 mil. CV 2030mr

ANA HILDA - Neg Imobiliários. C.2383-J. F.8817-9683/3608-3246. Otm, 3/4 s/1 ste, sl, coz amer, gar, ter 15x30, pisc, churr R\$ 210 mil.

ANA HILDA - Neg Imobiliários. C.2383-J. F.8817-9683/3608-3246. Cs Cond 3/4 s/1 ste, 2 sts, coz, wc, á.serv, gar 2 R\$ 160 mil.

JM CORRETOR DE IMÓVEIS - C.1959. www.imoveisempre.com.br. F.9966-0834/8828-4614. Vende-se - excelent Csa, cond fech, ár nob, confort, estilizado, Csa 2 pavims, 1 suít(blindex+closet+arms) + 2/4, varand, 4 vgas gar, 1 sla 2 ambientes(jard.invern+esposhos+rod (to+sanca)) lavab, ficam mveis fixxs, cop, cozi(arms+granit), desp, ar/serv, dep compl, jardim c/paisagism, segur, ar/lazer condomi.pscina + churrasq + s.festa - ldo sombra. valor venda R\$ 295 mil. CV 2030mr

PERES & PERES IMÓVEIS - C.1607. F.4006-0207. 3/4 s/nd 1 ste, 2 sts, coz, dep emp, var, wc serv, ar serv, desp, 2 gar, 210m2. R\$ 250 mil. CV-01547.

PERES & PERES IMÓVEIS - C.1607. F.4006-0207. Cs em cond fech, 3/4 sd 2 sts, 2 sts, coz, arm no quarto, lav, dep emp, var, wc serv, ar/serv, 2 gar, 220m2, R\$ 250 mil. CV-01633.

PERES & PERES IMÓVEIS - C.1607. F.4006-0207. 3/4 s/nd 3 sts, closet, 3 sts, coz, arm no qto, dep emp, escrit, var, wc serv, ar serv, desp, churrasq, pisc, 2 gar, sl fest, playg, 0m2. R\$ 340 mil. CV-01714.

PERES & PERES IMÓVEIS - C.1607. F.4006-0207. 3/4 s/nd 1 st, 3 sts, coz, copa, lav, dep emp, var, wc serv, ar serv, churrasq, 3 gar, 272,57m2. R\$ 295 mil. CV-01724.

LOPES CORRETOR DE IMÓVEIS - C.2977. F.3208-8882/9184-6461. Cs Cond 3/4 s/1 ste, sl, coz, wc, gar. R\$ 160 mil.

PERES & PERES IMÓVEIS - C.1607. F.4006-0207. 3/4 sd 3 ste, 3 sts, coz, copa, lav, dep emp, var, wc serv, ar serv, churrasq, 4 gar, 249m2 R\$ 380 mil. CV-01747.

LÚCIO ABREU - C.051. F.9982-9399/3222-9922. Cond Resid fech, guar 24h, ampla ár lzer c/sl fest, wcs, piscinas adult/criança. Cs c/ gar, terraço, churr c/ apoio, sl p/2 amb c/ perg, lvo, 3 ste (1 c/ closet) coz, ar serv, dep emp R\$ 175 mil.

HENRIQUE VIEIRA - C.2704. 17º Reg. F.3231-4458/9115-6658. Alameda da Hortências, sla, wc, 3 sts; coz, dep emp, ar serv, 190m2 ár const, R\$ 270 mil nova.

PROCURADORIA DE IMÓVEIS - C.998. F.4006-3838/9904-9718. Plantão sábdom. Cs c/3 sts, 2 sts, wc soc, coz, ar serv, dep emp. R\$ 230 mil. CV-704.

PROCURADORIA DE IMÓVEIS - C.998. F.4006-3838/9904-9718. Plantão sábdom. Csa c/91m2 de ár const, num terr de 200m2, 3/4 sdo 1 st, 2 sts p/2 amb, 3 vgs gar, ac financ CEF. R\$ 180 MIL. CV695.

PROCURADORIA DE IMÓVEIS - C.998. F.4006-3838/9904-9718. Plantão sábdom. Cs cond fech, 3/4 sd 2 ste, 3 sl, 2 vg gar, dep emp R\$ 215 mil. CV707.

PROCURADORIA DE IMÓVEIS - C.998. F.4006-3838/9904-9718. Plantão sábdom. Otm cs c/ 200m2 de área priv, 3 ste, esc, sl, wc, ar serv, dep emp, R\$ 280 mil. CV647.

PROCURADORIA DE IMÓVEIS - C.998. F.4006-3838/9904-9718. Csa t/3/4 sd 1 st, wc, ar serv, dep. R\$ 205 mil. CV-678.

SÓLIDA IMÓVEIS - C.0316/J.S. Plantão no 3133-4000. 3/4 1st-c/ closet 180m2, sl p/ 2 amb, coz, desp, á.serv, 2 vg, jard, cerca elet, ac carro. R\$ 195 mil. SIVC-3059.

TERTULIANO RÉGO - C.1098.J. F.3203-2800. Plantão Sáb/Dom. Cond fech, exc local, 2 pav, terr, 2 sts, lav, 3 sts, d+ depts, 4 gar. R\$ 215 mil. TR16065.

JEFFERSON MACHADO - Creci. 3133. F. 8847.5470. Cond. Mº Lac. 3/4 sdo. 1 ste + lazer, sl, 2 amb. Ac. Imóvel CEF.

JEFFERSON MACHADO - Creci. 3133. F. 8847.5470. Cond. Fech. garag, sl 2 amb, wc, 3 sts, coz, ar serv, dep emp, pisc, ldo/sombra, churrasq. Ac. apto (-) valor ou caíro R\$ 260.000

1.3 Parnamirim

JADI CRECI 1177 - F: 3208-3736/9406-3496/8878-2230. Próx. CTA/América, 2/4, 62 mil. Fin. CEF.

TERTULIANO RÉGO - C.1098.J. F.3203-2800. Plantão Sáb/Dom. Casa nova, terraço, sl 2 amb, 2/4, wc soc, coz, á.serv, gar. R\$ 80 mil. TR15766.

ANA HILDA - Neg Imobiliários. C.2383-J. F.8817-9683/3608-3246. Nova, 2/4, s/1 ste, sl, coz, wc, terraço, gar. R\$ 75 mil. (Ac CEF).

3 Quartos

PROCURADORIA DE IMÓVEIS - C.998. F.4006-3838/9904-9718. Plantão sábdom. Cs próx ao Parque de Exposições, lejada, recém constr, exc acab, 88m2 de ár constr, pode financiar CAIXA, R\$ 100 mil, CV713.

PROCURADORIA DE IMÓVEIS - C.998. F.4006-3838/9904-9718. Plantão sábdom. Cs 3/4 sd 1 st, sl 3 amb, coz, wc, dep, R\$ 160 mil. CV629.

SOUZA & AMARAL - C.2502. F.3082-1949/9100-0096. Jockey club 3/4, sla, wc soc, coz, ar serv, gar tda reformada. CV22.

LOPES CORRETOR DE IMÓVEIS - C.2977. F.3208-8882/9184-6461. Vida Nova cs 3/4 ac fin. R\$ 95 mil.

+ de 3 Quartos

TERTULIANO RÉGO - C.1098.J. F.3203-2800. Plantão sábdom. No Centro, próx de tudo, terraço, sl 2 amb, 4/4 (2 sts), wc soc, demais depts, tudo c/arm, 2 gar, est. p/1º pav. R\$140 mil. TR15831.

Parque dos Coqueiros

2 Quartos

JADI CRECI 1177 - F: 3208-3736/9406-3496/8878-2230. Próx. CTA/América, 2/4, 62 mil. Fin. CEF.

TERTULIANO RÉGO - C.1098.J. F.3203-2800. Plantão Sáb/Dom. Casa nova, terraço, sl 2 amb, 2/4, wc soc, coz, á.serv, gar. R\$ 80 mil. TR15766.

ANA HILDA - Neg Imobiliários. C.2383-J. F.8817-9683/3608-3246. Nova, 2/4, s/1 ste, sl, coz, wc, terraço, gar. R\$ 75 mil. (Ac CEF).

PROCURADORIA DE IMÓVEIS - C.998. F.4006-3838/9904-9718. Plantão sábdom. Cs próx ao Parque de Exposições, lejada, recém constr, exc acab, 88m2 de ár constr, pode financiar CAIXA, R\$ 100 mil, CV713.

PROCURADORIA DE IMÓVEIS - C.998. F.4006-3838/9904-9718. Plantão sábdom. Cs 3/4 sd 1 st, sl 3 amb, coz, wc, dep, R\$ 160 mil. CV629.

SOUZA & AMARAL - C.2502. F.3082-1949/9100-0096. Jockey club 3/4, sla, wc soc, coz, ar serv, gar tda reformada. CV22.

classificados

para anunciar ligue: **4009 0200**

Natal, sábado, 17 de outubro de 2009 - **DIÁRIO de NATAL >> 27**

1.4 Capim Macio

Capim Macio

3 Quartos
PROCURADORIA DE IMÓVEIS - C.998. F.4006-3838/8884-2547. Plant. sáb./dom. Sla 3 amb, 3/4 s/d, 2 stes, c/ arm, wc, soc, coz, c/ arm, lav, dep emp, 6 vags gar. R\$ 1.400,00 + tx e IPTU. CPL 027.

Centro

3 Quartos

PROCURADORIA DE IMÓVEIS - C.998. F.4006-3838/8828-1907. Plantão sáb./dom. 2 sls, 3/4, wc soc, coz, ar serv, R\$ 550,00 + tx e IPTU. CPL065.

Cidade Jardim

3 Quartos

TERTULIANO RÉGO - C.1098J. F.3203-2800. Plantão Sáb/Dom. Exc. csa, ótm loc, 233m2 const, terr, sl 2 amb, lav, escr, 3 sts, closet, wc soc, demais depts, 2 gar, ldo/sombra, TR16989.

Cidade Satélite

1 Quarto

KITNET - C/1 qto, saleta, coz, amer,wc, R\$ 170,00.F: 8734.9677

KITNET - C/1 qto, saleta, coz, amer,wc, R\$ 170,00.F: 8734.9677

3 Quartos

PERES & PERES IMÓVEIS - C.1607. F.4006-0207. 3/4, s/d 2 st, coz, lav, wc soc, var, áreas serv, despensa, 3 vags de gars, área 240m2, R\$ 750,00 + txs. CL 00210.

Lagoa Nova

+ de 3 Quartos

REIS MAGOS - C.1328. F: 3222-4480/3211-2355. C/5 SALAS tdas c/ar-cond. split, 2 wcs, copa/coz. R\$ 1.800,00 + taxas.

REIS MAGOS - C.1328. F: 3222-4480/3211-2355. C/5 SALAS tdas c/ar-cond. split, 2 wcs, copa/coz. R\$ 1.800,00 + taxas.

PERES & PERES IMÓVEIS - C.1607. F.4006-0207. 4/4 s/d 2 stes, 3 slas p/3amb, wc soc, coz, dep emp, wc serv, ar serv, 3 gar, 237m2. R\$ 1.800,00 + txs. CL00707.

Nova Parnamirim

2 Quartos

PERES & PERES IMÓVEIS - C.1607. F.4006-0207. Duplex: 2/4, 2 sls, coz, 2 wcs c/box acrílico, var, ar serv, 1 vag, 114m2, R\$ 650,00 + txs. CL00493.

3 Quartos

PERES & PERES IMÓVEIS - C.1607. F.4006-0207. 3/4 s/d 1 st, sl, coz, wc soc, ar serv, gar, R\$ 850,00 + cond + txs (cond prof. Manoel Pereira - valor do alug c/ bx de IPTU incluso) - temos outras disponibilidades no bairro, incluindo os cond. res. Andorra e Tom Jobim I. CL 00173.

Parnamirim

3 Quartos

PROCURADORIA DE IMÓVEIS - C.998. F.4006-3838/8884-2547. Plantão sáb./dom. Casa, Cond Santa Cecilia, sl p/2 amb, var, 3/4, wc soc, coz, ar serv, qtal, 2 vgs gar. R\$ 350,00 + tx e IPTU. CPL432.

Petrópolis

1 Quarto

ALUGA-SE CASA - 1/4, sla, coz, var. F: 3221-3832/3212-1614

1.4 Planalto

Planalto

2 Quartos
REIS MAGOS - C.1328. F: 3222-4480/3211-2355. Área, sala, 2/4 sdo, 1 suite, wc soc, coz, área serviços, quinta, R\$ 350,00.

Quintas

2 Quartos

PROCURADORIA DE IMÓVEIS - C.998. F.4006-3838/8884-2547. Plant. sáb./dom. Csa, sl, 2/4, wc soc, coz, ar serv, qtal. R\$ 400,00 + tx e IPTU. CPL098.

Tirol

1 Quarto

PROCURADORIA DE IMÓVEIS - C.998. F.4006-3838/8884-2547. Plantão sáb./dom. Casa em Vila c/sl, qto, wc soc, coz, ar serv. R\$ 250,00 + tx e IPTU. CPL022.

1.5 Pontos Comerciais

Compra e Venda

TERTULIANO RÉGO - C.1098J. F.3203-2800. Plantão sáb./dom. Rua comerc, 2 pav, c/ estrutura p/ 4,250m2 const, estacion. R\$ 450 mil. TR16162.

PERES & PERES IMÓVEIS - C.1607. F.4006-0207. Galpão/préd comerc, na Av Bernardo Vieira, med 20x60m, estac, bom acabamento, esc. R\$ 1.400.000 mil. PV.01625.

Candelária

HENRIQUE VIEIRA - C.2704. 17ª Reg. F.3231-4458/9115-6658. Av Integração, Prédio comercial c/ 400m2 de área const em terreno de 1000m2.

PROCURADORIA DE IMÓVEIS

C.998. F.4006-3838/8884-2547. Plantão sáb./dom. Préd comerc, 3 pav, 30 sls c/wc, exc p/hospit, curso, morad. Em plena Av. Salg Filho. R\$ 2.400 mil. GPV 39.

Centro

TERTULIANO RÉGO - C.1098J. F.3203-2800. Plantão sáb./dom. Exc loc, 2 pav, 256m2 const, 7 sls, 2 wc R\$ 120 mil. TR16250.

Dix-Sept Rosado

TERTULIANO RÉGO - C.1098J. F.3203-2800. Plantão Sáb/Dom. Prédio comerc, 2 pav, pav térreo 7 salas, wc, Pav sup, casa c/ sala, 1/4, coz amer, wc soc, demais dep R\$ 230 mil. TR16484.

Emáus

SOUSA & AMARAL - C.2502. F.3082-1949/9100-0096. Galpão c/1050m2 de área cobert, ter 30x30 de esq. R\$ 550 mil. VP02.

Lagoa Nova

HENRIQUE VIEIRA - C.2704. 17ª Reg. F.3231-4458/9115-6658. Espaço América, sla R\$ 100 mil.

HENRIQUE VIEIRA - C.2704. 17ª Reg. F.3231-4458/9115-6658. Prédio diversas sls, terr 36x25, na Av P de Moraes.

Morro Branco

TERTULIANO RÉGO - C.1098J. F.3203-2800. Plantão sáb./dom. Oport, galpão c/357m2 área, distante 100m da Rui Barbosa, ldo/sombra. R\$ 280 mil. TR15607.

Nova Parnamirim

TERTULIANO RÉGO - C.1098J. F.3203-2800. Plantão sáb./dom. Pto comerc em av princ, 225m2 const, esq, 2 plos comerc, estacion + resid anexa. Recabe imóvel menor parte de pago R\$ 270 mil. TR17119.

1.5 Petrópolis

Petrópolis

TERTULIANO RÉGO - C.1098J. F.3203-2800. Plantão sáb./dom. Exc loc, 440m2 terr, 260m2 const, terraço, 2 sl, 3/4 wc soc, demais depts, 3 gar R\$ 500 mil. TR16654.

Praias

PROCURADORIA DE IMÓVEIS - C.998. F.4006-3838/8884-2547. Plantão sáb./dom. Exc loc (viz Insuante) c/ 10 lojas, wcs, qto desp, elev, est 2 pav, ar, tot aprx 440m2, bom p/curros, clínicas, esc. R\$ 4 mil + tx e IPTU. PCL100.

Lagoa Nova

REIS MAGOS - C.1328. F: 3222-4480/3211-2355. 1 Galpão, escritório, wc. R\$ 1.500,00.

SOUSA & AMARAL - C.2502. F.3082-1949/9100-0096. Otm p.comerc c/área de 65m2. R\$ 160 mil. VT01.

Tirol

PROCURADORIA DE IMÓVEIS - C.998. F.4006-3838/8884-2547. Plantão sáb./dom. Centro Empresarial Giovanni Fulco. Lja 03. Fazer avaliação. R\$ 60 mil. LJ-14.

1.6 Pontos Comerciais

Aluga

PROCURADORIA DE IMÓVEIS - C.998. F.4006-3838/8884-2547. Plantão sáb./dom. Loja, sl, wc soc, esc. R\$ 550,00 + tx e IPTU. PCL128.

Petrópolis

PROCURADORIA DE IMÓVEIS - C.998. F.4006-3838/8884-2547. Plantão sáb./dom. Loja, sl, wc soc, esc. R\$ 550,00 + tx e IPTU. PCL-061.

Candelária

PROCURADORIA DE IMÓVEIS - C.998. F.4006-3838/8884-2547. Plantão sáb./dom. P.comerc, loja comerc med 30m2 c/wc soc. R\$ 500,00 + tx e IPTU. PCL-415.

PROCURADORIA DE IMÓVEIS

C.998. F.4006-3838/8884-2547. Plantão sáb./dom. Sl comerc, Harmony Center, prédio de luxo e moderno. Aluguel. R\$ 550,00 + Tx e IPTU. PCL-061.

PROCURADORIA DE IMÓVEIS

C.998. F.4006-3838/8884-2547. Plantão sáb./dom. Sl comerc, Harmony Center, prédio de luxo e moderno. R\$ 550,00 + Tx e IPTU. PCL-061.

PROCURADORIA DE IMÓVEIS

C.998. F.4006-3838/8884-2547. Plantão sáb./dom. Sl comerc, Edif. Mendes Carlos loja comerc c/ mezanino e wc. R\$ 400,00 + tx e IPTU. PCL 424.

PROCURADORIA DE IMÓVEIS

C.998. F.4006-3838/8884-2547. Plantão sáb./dom. Sl.comerc, Edif Sisal, c/ótima localiz. R\$ 250,00 + tx e IPTU. PCL-414.

Cidade Jardim

TERTULIANO RÉGO - C.1098J. F.3203-2800. Plantão Sáb/Dom. Exc prédio 2 pav, recep, 22 sls, vários wc, salão/eventos, copa/dep, estac. R\$ 18 mil. TR15915.

Tirol

BIOLINICA - C/ toda estrutura, piscina. F: 3221-6335/3082-6679

PROCURADORIA DE IMÓVEIS

C.998. F.4006-3838/8884-2547. Plantão sáb./dom. Loja recem const c/4 ou - 132m2, estac. R\$ 1.500,00 + tx e IPTU. PCL.425.

1.6 Dix-Sept Rosado

Dix-Sept Rosado

REIS MAGOS - C.1328. F: 3222-4480/3211-2355. 1 Galpão, escritório, wc. R\$ 1.500,00.

Igapó

PROCURADORIA DE IMÓVEIS - C.998. F.4006-3838/8884-2547. Plantão sáb./dom. Exc loc (viz Insuante) c/ 10 lojas, wcs, qto desp, elev, est 2 pav, ar, tot aprx 440m2, bom p/curros, clínicas, esc. R\$ 4 mil + tx e IPTU. PCL100.

Lagoa Nova

REIS MAGOS - C.1328. F: 3222-4480/3211-2355. 1 Galpão, escritório, wc. R\$ 1.500,00.

CENTER MOR-Salas/Lojas,wc,estac.rotativo. A partir R\$ 450,00. Próx.Fórum.9982-2715

Lagoa Seca

PROCURADORIA DE IMÓVEIS - C.998. F.4006-3838/8884-2547. Plantão sáb./dom. Loja, sl, wc soc, esc. R\$ 550,00 + tx e IPTU. PCL128.

TERTULIANO RÉGO - C.1098J. F.3203-2800. Plantão Sáb/Dom. Pto exc p/ escrit, clínica, etc, 7 sls, 4 wc, próx do Midway R\$ 5 mil. TR15835.

Petrópolis

PROCURADORIA DE IMÓVEIS - C.998. F.4006-3838/8884-2547. Plantão sáb./dom. Sl comerc, Harmony Center, prédio de luxo e moderno. Aluguel. R\$ 550,00 + Tx e IPTU. PCL-061.

PROCURADORIA DE IMÓVEIS

C.998. F.4006-3838/8884-2547. Plantão sáb./dom. Loja, sl, wc soc, esc. R\$ 550,00 + tx e IPTU. PCL-061.

PROCURADORIA DE IMÓVEIS

C.998. F.4006-3838/8884-2547. Plantão sáb./dom. Sl comerc, Harmony Center, prédio de luxo e moderno. R\$ 550,00 + Tx e IPTU. PCL-061.

PROCURADORIA DE IMÓVEIS

C.998. F.4006-3838/8884-2547. Plantão sáb./dom. Sl comerc, Harmony Center, prédio de luxo e moderno. R\$ 550,00 + Tx e IPTU. PCL-061.

PROCURADORIA DE IMÓVEIS

C.998. F.4006-3838/8884-2547. Plantão sáb./dom. Sl comerc, Edif. Mendes Carlos loja comerc c/ mezanino e wc. R\$ 400,00 + tx e IPTU. PCL 424.

PROCURADORIA DE IMÓVEIS

C.998. F.4006-3838/8884-2547. Plantão sáb./dom. Sl.comerc, Edif Sisal, c/ótima localiz. R\$ 250,00 + tx e IPTU. PCL-414.

PROCURADORIA DE IMÓVEIS

C.998. F.4006-3838/8884-2547. Plantão sáb./dom. Sl comerc, Edif Sisal, c/ótima localiz. R\$ 250,00 + tx e IPTU. PCL-414.

TERTULIANO RÉGO - C.1098J. F.3203-2800. Plantão Sáb/Dom. Exc prédio 2 pav, recep, 22 sls, vários wc, salão/eventos, copa/dep, estac. R\$ 18 mil. TR15915.

Tirol

BIOLINICA - C/ toda estrutura, piscina. F: 3221-6335/3082-6679

PROCURADORIA DE IMÓVEIS

C.998. F.4006-3838/8884-2547. Plantão sáb./dom. Loja recem const c/4 ou - 132m2, estac. R\$ 1.500,00 + tx e IPTU. PCL.397.

1.6 Tirol

Tirol

PROCURADORIA DE IMÓVEIS - C.998. F.4006-3838/8884-2547. Plantão sáb./dom. Lj comerc Giovanni Fulco. Loja med 26m2. R\$ 750,00 + txs e IPTU. PCL154.

Terrenos e Áreas

Compra e Venda

TERTULIANO RÉGO - C.1098J. F.3203-2800. Plantão Sáb/Dom. Ótimo pto comerc, excel local, 190m2 const, terraço, 2 sls, 4/4 (2 sts), demais depts, ldo/sombra. R\$ 3 mil. TR-16682.

Alecrim

10X30- Próx. Lam padinha,3613-0138/8847-5638/3086-5561.

HENRIQUE VIEIRA - C.2704. 17ª Reg. F.3231-4458/9115-6658. Área c/987m2, projeto p/estac. R\$ 800 mil.

HENRIQUE VIEIRA - C.2704. 17ª Reg. F.3231-4458/9115-6658. Área c/1175m2, projeto p/préd c/ 07 pav, 60 aptos.

SÓLIDA IMÓVEIS - C.0316J/S. Plantão no 3133-4000. Central de terrenos. Srs. Proprietários de Terrenos, Áreas, chácaras, sítios, fazendas ou área de expansão Urbana, Litorâneas e Rurais, p/ casas ou aptos populares médio ou alto padrão, condomínios fechados ou loteamentos c/ ou sem projetos, procure-nos urgente. Falar c/Sr. Diniz. ou dinizsolida@gmail.com

SÓLIDA IMÓVEIS - C.0316J/S. Plantão no 3133-4000. Central de terrenos. Srs. Construtores dispostos de Terrenos, Áreas Urbana ou Área de Expansão Urbana, Litorâneas e Rurais, p/casas ou aptos populares, médio ou alto padrão, cond fech ou loteamentos c/ou sem projeto, procure-nos urgente. Falar c/Sr. Diniz. ou dinizsolida@gmail.com

PERES & PERES IMÓVEIS - C.1607. F.4006-0207. Terreno med 12X58m, ótm loc. R\$ 280 mil. TV 01693.

Cidade da Esperança

TERTULIANO RÉGO - C.1098J. F.3203-2800. Plantão Sáb/Dom. Ótm terreno, exc loc, 600m2 área, murado, ldo somb, R\$ 700 mil. TR13947.

Cidade Satélite

HENRIQUE VIEIRA - C.2704. 17ª Reg. F.3231-4458/9115-6658. Lote Cond Parco della Verità R\$ 80 mil.

HENRIQUE VIEIRA - C.2704. 17ª Reg. F.3231-4458/9115-6658. Área c/9.358,86m2, Cid Satélite.

HENRIQUE VIEIRA - C.2704. 17ª Reg. F.3231-4458/9115-6658. Área 3,8 ha, localiz privilegiada, ideal p/ construção verticalizada.

PROCURADORIA DE IMÓVEIS - C.998. F.4006-3838/8884-9718. Plantão sáb./dom. Terr em Cond fech, 200m2, ar/lz, recém const. R\$ 90 mil. TV169.

Cidade Verde

PROCURADORIA DE IMÓVEIS - C.998. F.4006-3838/8884-9718. Plantão sáb./dom. Terr med 10x25, lado sombra. Rua calçada. R\$ 85 mil. TV322.

SOUSA & AMARAL - C.2502. F.3082-1949/9100-0096. Flora Boulevard 460 m2. R\$ 220 mil. VT06.

TERTULIANO RÉGO - C.1098J. F.3203-2800. Plantão sáb./dom. Ótimo terr, esq, ldo/sombra, 256m2, área, R\$ 78 mil. TR15181.

Emaus

TERTULIANO RÉGO - C.1098J. F.3203-2800. Plantão sáb./dom. Área c/7.000 m2, plana, ldo/sombra, cercada, excel. p/ construtores. R\$ 1.300.000,00 TR 15045.

Lagoa Seca

TERTULIANO RÉGO - C.1098J. F.3203-2800. Plantão sáb./dom. Exc loc, 569m2 área. R\$ 350 mil. TR15883.

1.7 Nova Parnamirim

Nova Parnamirim

REIS MAGOS - C.1328. F: 3222-4480/3211-2355. 2 terrenos, med. 12 x 25 cada. R\$ 50 mil cada.

TERRENOS E ÁREAS

Compra e Venda

HENRIQUE VIEIRA - C.2704. 17ª Reg. F.3231-4458/9115

1.7 Outras Localidades:

1.7 Terrenos e Áreas
Compra e Venda

Outras Localidades

SÓLIDA IMÓVEIS - C.0316/J.S. Plantão no 3133-4000. Paraíba/Lucena: oportunidades de investimentos - Águas de Camaçari: Cond Fech de lotes, murado, pq aquático c/ 1.100m2, campo futebol, c/ toda infraestrutura de lazer na praia de Luçena/PB a 350m do mar, vários tamanhos e preços, parcelados em até 100 meses para pagar, entrega em DEZ/09, SIVT100.

1.8 Terrenos e áreas
Aluga

Alecrim

PROCURADORIA DE IMÓVEIS- C.998. F.4006-3838/8884-2547. Plantão sáb/dom. Terr. c/ galpão, wc soc e escrit R\$ 800,00 + tx e IPTU. PCL392.

Capim Macio

PROCURADORIA DE IMÓVEIS - C.998. F.4006-3838/8884-2547. Plantão sáb/dom. terr 450m2, em ót loc, próx a shopping, facil e de fácil acesso, R\$ 1.500,00 + tx e iptu. CPL404.

Ponta Negra

PROCURADORIA DE IMÓVEIS- C.998. F.4006-3838/8884-2547. Plantão sáb/dom. Terr ld somb to murado med 10x40, R\$ 500,00 + tx e IPTU. PCL-147.

2
RURAIS

2.1 Fazendas

VENDE-SE 02 FAZENDAS em SAO PAULO DO POTENGI c/ 96,5 ha, tratar c/ Paulo ou Higor. F:9982/3556/9985-3888 e no local c/ Paulo Sérgio 9930-6055.

HENRIQUE VIEIRA- C.2704. 17ª Reg. F.3231-4458/9115-6658. Boa Cica: fazenda c/ 60 ha, casa, galpão, energia, margem da BR.

HENRIQUE VIEIRA- C.2704. 17ª Reg. F.3231-4458/9115-6658. Ceará Mirim faz. 40 ha, csa sede, csa colono, galpão c/ alojamento, 02 poço tubul, sist irrig, cercada, desmatada, irrigada, energia trifás, 06 ha goiaba, 11 ha manga tomy.

HENRIQUE VIEIRA- C.2704. 17ª Reg. F.3231-4458/9115-6658. Ceará Mirim faz. 125 ha, 250m na BR304, csa sede, cerc, rio perene.

HENRIQUE VIEIRA- C.2704. 17ª Reg. F.3231-4458/9115-6658. Ceará-Mirim. Faz 104ha, csa sede, R\$ 500 mil, Ac caro. www.henriquevieira2704.com.br.

HENRIQUE VIEIRA- C.2704. 17ª Reg. F.3231-4458/9115-6658. Lajes, Faz. 400ha, 2 csa sede, curral, cocheira, aprisco, aviário, 5 açudes, poço c/cata-vento, adutoria. www.henriquevieira2704.com.br.

HENRIQUE VIEIRA- C.2704. 17ª Reg. F.3231-4458/9115-6658. Ilemo Maranhão área c/ 72 ha, margem nos lados da BR 304, Rio Pontegi em mais de 500m.

HENRIQUE VIEIRA- C.2704. 17ª Reg. F.3231-4458/9115-6658. Macaíba- Faz 268ha, cerc, desm, 3 cs sede, curral, a 100 do asfalto. www.henriquevieira2704.com.br

HENRIQUE VIEIRA- C.2704. 17ª Reg. F.3231-4458/9115-6658. Mendes, Faz, 38ha, 500m marg pista, csa sede, csa colono, brete, tronco, balança, rio.

HENRIQUE VIEIRA- C.2704. 17ª Reg. F.3231-4458/9115-6658. Monte Alegre, Faz c/92 ha, casa sede boa c/4 sts, ar lazer slão de bar, piscina e churrasq, 2 casas de morador, energ trif, 2 poços tub, 2 açudes, rio perene, 10 ha capim elefante, 15 ha capim braqueara, curral, baias, 60 cochos. www.henriquevieira2704.com.br

HENRIQUE VIEIRA- C.2704. 17ª Reg. F.3231-4458/9115-6658. Monte das Gameleiras faz: 51 ha, galpão, açude, energ trif, água encan. R\$ 165 mil.

2.1 Fazendas

HENRIQUE VIEIRA- C.2704. 17ª Reg. F.3231-4458/9115-6658. Nisia Floresta, Faz. 260 ha, c/csa sede, csas colonos, gar, energ trif, rio. www.henriquevieira2704.com.br

HENRIQUE VIEIRA- C.2704. 17ª Reg. F.3231-4458/9115-6658. Poço Branco Faz. c/1000 ha, csa sede, 4 p tubular, 1 açude, cocheira R\$ 1.700 mil.

HENRIQUE VIEIRA- C.2704. 17ª Reg. F.3231-4458/9115-6658. Poço Branco Faz. c/490 ha, casa sede, 2 csas morador, curral, 1200m de barragem.

HENRIQUE VIEIRA- C.2704. 17ª Reg. F.3231-4458/9115-6658. Poço Branco Faz 1500 ha, csa sede, estrut p/ criação de gado 25 açudes.

HENRIQUE VIEIRA- C.2704. 17ª Reg. F.3231-4458/9115-6658. Santa Luzia. Faz 80ha, csa sede, pisc, cocheira, baias, curral, poço, rio.

HENRIQUE VIEIRA- C.2704. 17ª Reg. F.3231-4458/9115-6658. Santa Luzia. Faz 50ha, csa sede, rio perene, 2500 coqueiros. R\$ 150 mil.

HENRIQUE VIEIRA- C.2704. 17ª Reg. F.3231-4458/9115-6658. São Tomé, Faz 3000 ha, csa sede, açude, cercada, energia trif.

HENRIQUE VIEIRA- C.2704. 17ª Reg. F.3231-4458/9115-6658. Serra Caiada, Faz 950 ha, csa sede, curral, cocheira, 3 p tubulção, energ trif.

HENRIQUE VIEIRA- C.2704. 17ª Reg. F.3231-4458/9115-6658. Taipú. Faz 378 ha, A melhor da região. www.henriquevieira2704.com.br

SÓLIDA IMÓVEIS - C.0316/J.S. Plantão no 3133-4000. Macaíba, Faz Real, cond fech, 750m2, pisc, qda polisp, playgr, chur, pista hipismo. R\$ 46 mil. SIVIT.051.

TERTULIANO RÊGO- C.1098J. F.3203-2800. Plantão sáb/dom. Caçara do Norte - Fazenda c/ 1.100 ha, ideal p/ criação de aves, tur, energia, curral, toda cercada, armazém, confira detalhes. R\$ 800 mil. TR14502.

TERTULIANO RÊGO- C.1098J. F.3203-2800. Plantão Sáb/Dom. Vera Cruz propried c/ 32 hec. csa sede, casa morador, curral, cocheira, mata nat, poço tub, sist irrig, cercada, energ trif, capim corte. R\$ 440 mil. TR10185.

TERTULIANO RÊGO- C.1098J. F.3203-2800. Plantão sáb/dom. Touro exc propriedade 120 ha, cercado, 3 casas sede, estrutura da, rio perene, frut div produz. R\$ 500 mil. TR15697.

S. PAULO DO POTENGI - À 70 km de Natal, c/ 100 hec, pegando 1.000mt da barragem Campo Grande, ótimo p/ criação de peixe em gaiola ou viveiro e ovinos e caprinos, fruticultura, irrigação diversas, energia trif., casa sede armazém, cachoeira, bomba de irrigação, forrageira completa. Tr. c/ Souza F: 8853-6012/32016012

2.2 Granjas

HENRIQUE VIEIRA- C.2704. 17ª Reg. F.3231-4458/9115-6658. Macaíba área 50 ha, plana, a 02 km do Centro, São 550m na margem do principal acesso ao novo Aeroporto São Gonçalo, esc, pública.

HENRIQUE VIEIRA- C.2704. 17ª Reg. F.3231-4458/9115-6658. Macaíba Granja, 22 ha, csa sede, csa colono, energ trif, ar lazer c/ pisc.

HENRIQUE VIEIRA- C.2704. 17ª Reg. F.3231-4458/9115-6658. Macaíba área 40 ha topografia plana, cercada, 1980m na margem da BR 304.

HENRIQUE VIEIRA- C.2704. 17ª Reg. F.3231-4458/9115-6658. Macaíba 4,5 ha, csa sede, csa morador, cercada, frut, esc pública R\$ 80 mil.

HENRIQUE VIEIRA- C.2704. 17ª Reg. F.3231-4458/9115-6658. Nisia Floresta- Ar 95 ha na Lagoa do Ferreira. www.henriquevieira2704.com.br

HENRIQUE VIEIRA- C.2704. 17ª Reg. F.3231-4458/9115-6658. Nisia Floresta- Lagoa do Ferreira. ar c/50 ha. www.henriquevieira2704.com.br

2.2 Granjas

HENRIQUE VIEIRA- C.2704. 17ª Reg. F.3231-4458/9115-6658. Nisia Floresta, Granja, 19 ha, csa sede, casa morador, rio perene, a 06 km de Tabatinga, um Paraíso!

HENRIQUE VIEIRA- C.2704. 17ª Reg. F.3231-4458/9115-6658. Nisia Floresta granja 2 ha, csa sede, cercada, rua calçada, água, luz e telefone. R\$ 85 mil.

HENRIQUE VIEIRA- C.2704. 17ª Reg. F.3231-4458/9115-6658. Pium, Área 3,5 ha - 250m margem do rio pium.

HENRIQUE VIEIRA- C.2704. 17ª Reg. F.3231-4458/9115-6658. São Gonçalo do Amarante, Área 210ha, 442m de margem da estrada de Rio da Prata. www.henriquevieira2704.com.br.

HENRIQUE VIEIRA- C.2704. 17ª Reg. F.3231-4458/9115-6658. São Gonçalo do Amarante, Área 16 ha a 1,5 km do aeroporto. R\$ 10,00 o m2.

HENRIQUE VIEIRA- C.2704. 17ª Reg. F.3231-4458/9115-6658. São José de Mipibu Granja, 2 ha, csa sede, csa morador, irrigação, fruteiras.

HENRIQUE VIEIRA- C.2704. 17ª Reg. F.3231-4458/9115-6658. São José de Mipibu/Aréz, Granja, 10,5 ha, casa sede, galpão, engenho de cana, margem do asfalto, Aceito imóvel, carro e parcela até 60 meses. www.henriquevieira2704.com.br.

HENRIQUE VIEIRA- C.2704. 17ª Reg. F.3231-4458/9115-6658. Santa Luzia granja 22 ha, csa sede nova, csa morador, telefone fixa, 7ha abacaxi, roça e caju anão, poço c/ 70m água mineral. Ac caro. www.henriquevieira2704.com.br.

PROCURADORIA DE IMÓVEIS- C.998. F.4006-3838/8884-9718. Plantão sáb/dom. Pium Granja c/ sl, coz, copa, wc soc, 4/4 sd 1 st, var, jd, fruteir, etc. R\$ 200 mil. RV35.

SÓLIDA IMÓVEIS - C.0316/J.S. Plantão no 3133-4000. Ceará Mirim, Granja c/6,5 hect, frut, poço, cs c/2/4, sl, coz, wc, 7 vgs, rio perene. R\$ 180 mil. SIVIR.006.

SÓLIDA IMÓVEIS - C.0316/J.S. Plantão no 3133-4000. Macaíba granja 10.000m2, documentos 100%, casa, poço, várias fruteiras R\$ 85 mil. SIVIR.011.

JADI CRECI 1177 - F: 3208-3736/9406-3496/8878-2230. Macaíba, 5600m,próx.BR.85mil

TERTULIANO RÊGO - C.1098J. F.3203-2800. Plantão Sáb/Dom. Macaíba, linda granja p/pessoas de bom gosto, 10.000m2, toda cercada, csa sede. R\$ 150 mil. TR 14043.

TERTULIANO RÊGO - C.1098J. F.3203-2800. Plantão sáb/dom. Monte Alegre granja c/ 4,6 ha, casa sede/morador, suite p/ hóspede, curral, pocilga, galinheiro, 2 poços, 2 cisternas, piscina/churrasq R\$ 300 mil. TR15871.

3
VEÍCULOS

3.1 Automóveis

Fabricantes

Fiat

Fiat

FIAT UNO 94 - Vendo Fiat cor verde, emplacado, bancada nova, bom estado de conservação. 8878-2112

PÁLIO WEEKEND STILE 99 - Cinza, completo, bom estado, 4 portas. R\$ 11.800,00. F: 9956-9272 com Rafael.

PÁLIO WEEKEND STILE 99 - Cinza, completo, bom estado, 4 portas. R\$ 11.800,00. F: 9956-9272 com Rafael.

TEMPRA 92 - Com gás de 15m3. R\$ 4.500,00. F: 8833-6630

UNO 07/08 - Novo, carro de mulher, M. FIRE/flex, 2 p, vermelho metálico, travas, alarme, película. 6.850km rodados. F: 8872-0436

Ford

FIESTA 2001 - Completíssimo de tudo. F: 9620-9880

3.1 GM

GM

GM

ASTRA HATCH 04-4p. Completo. Em ótimo estado de conservação. R\$ 10 mil + saldo devedor. F:3217-4931 /3088-0931 / 9995-0841 Antonio

TÁXI DE EXTREMOZ - Corsa Hatch 01/02, 4p, te, ar, em perfeito estado, emplacado. Financiamento/prestação em dias.Tr:8876-8803 c/ Antonio

Land Rover

LAND ROVER DEFENDER 110 - 1998 e 2002. Ótima oportunidade! Carro funcionando com 50% de desconto do preço de mercado. Tr:9983-2322/8802-4131

Mitsubishi

Peugeot

Peugeot

Peugeot

Peugeot

Peugeot

Peugeot

Peugeot

Peugeot

Peugeot

Peugeot

Peugeot

Peugeot

Peugeot

Peugeot

Peugeot

Peugeot

Peugeot

Peugeot

Peugeot

Peugeot

Peugeot

Peugeot

Peugeot

Peugeot

Peugeot

Peugeot

Peugeot

Peugeot

Peugeot

Peugeot

Peugeot

Peugeot

Peugeot

Peugeot

Peugeot

Peugeot

Peugeot

Peugeot

Peugeot

Peugeot

Peugeot

Peugeot

Peugeot

Peugeot

Peugeot

Peugeot

Peugeot

Peugeot

Peugeot

Peugeot

Peugeot

Peugeot

CARTÓRIO DO 1º OFÍCIO DE NOTAS
Comarca de São José de Mipibu/RN
Rua 26 de Julho, 234 - Centro - São José de Mipibu/RN - Telefax: (84) 3273-2404 - CEP: 59162-000
Tabeliã e Oficial do Registro de Imóveis
MARIA DO CARMO DA SILVA CARNEIRO
EDITAL DE INTIMAÇÃO
Pelo presente fica intimado o devedor **RODRIGO PEREIRA DO ROSÁRIO** (CPF/MF nº 043.881.754-04), para prazo de 15 (quinze) dias, proceder o cumprimento das obrigações contratuais relativas aos encargos da Alienação Fiduciária, objeto do Contrato Particular de Compra e Venda com Pacto Adjetivo de Alienação Fiduciária, firmado em data de 29/10/2007, com a **ELDORADO ADMINISTRADORA DE CONSÓRCIO LTDA**, ou dar as razões porque não o faz.
São José de Mipibu/RN, 17 de agosto de 2009.

Clínica Odontológica
Abre vagas para Cirurgião Dentista c/ especialização em: Periodontia, Ortodontia, Prótese e Dentística.
Int. Env. currículo p/ rhclinica@bol.com.br
VENDE-SE
Excelente instalação de restaurante e lanchonete no Shopping 10, pronto p/funcion, c/ apenas 3 meses de uso.
T:9184-9366.

EMPRESA DE NATAL
CONTRATA MICROBIOLOGISTA
c/ especialização e experiência comprovada. Deixar currículo c/ pretensão salarial na portaria do jornal.
CONTRATAÇÃO IMEDIATA

4.1 Oferta de Trabalho
OPORTUNIDADE DE TRABALHO - Várias áreas, R\$ 400,00 a R\$ 1.500,00. F: 8829-8825
GANHE 2.401,00 INDICANDO PESSOAS-ganhe 2.401,00 indicando pessoas. Contato: stoguara@hotmail.com
EMPRESÁRIO-Cadastre Vagas (Grátis) e encontre os melhores Profissionais! contato@multiservicosnatal.com.br
PRECISA-SE- de Cozinheira (o), Garçon com experiência. F: 9409-3136

4.2 Procura por Trabalho
OPORTUNIDADE DE TRABALHO - Várias áreas, R\$ 400,00 a R\$ 1.500,00. F: 8829-8825
TRABALHE EM CASA-(Não é vendas). Você poderá gerar uma renda de no mínimo R\$ 2 mil por mês. Ganhe também um Notebook sem sorteio. Para maiores informações ligue: (011) 4242-3205 a partir das 09:00 horas.
TRABALHE EM CASA-renda extra respondendo cartas R\$ 1.200 + notebook. stcdf3@gmail.com

5
CASA & SERVIÇOS
5.2 Educação e Ensino
Aulas Particulares
AULAS PARTICULARES - De Matemática, Prof. José Gabriel. F: 8861-6885/3207-3936
AULAS PARTICULARES - De Matemática, Prof. José Gabriel. F: 8861-6885/3207-3936

5.3 Moda, Vestuário e Beleza
Salão e Cabeleireiro
ESPETÁCULO-Cabeleireiro-TEL:3206-2406/9652.

5.3 Salão e Cabeleireiro

ESSENCIAL BELEZA- E ESTÉTICA-(Ant. Finesse). Reabre suas portas p/receber vc c/muitas novidades e promoções. Escova + Pé e mão + Hidratação. A partir de R\$ 35,00. F.3218-1888/9913-2067.

5.4 Pet Shop

Animais

Animais

Animais

Animais

Animais

Animais

Animais

Animais



EDITORIA O DIÁRIO S.A.
C.N.P.J. 08.320.087/0001-96
RELATÓRIO DA ADMINISTRAÇÃO

Senhores Acionistas,

A Diretoria da Editora do Diário S.A. submete à apreciação dos Senhores Acionistas o Balanço e as Demonstrações Contábeis relativos ao Exercício Social encerrado em 31.12.2008. No ensejo, registramos os nossos agradecimentos a Vossas Senhorias pela confiança e pelo apoio conferidos durante todo o citado exercício, aos clientes e ao público em geral pela participação ativa e permanente no desenvolvimento de nossas atividades, e em especial aos nossos colaboradores, cujo empenho, dedicação e profissionalismo têm proporcionado que esta empresa atue cada vez mais de forma marcante e competitiva. Natal (RN), 25 de setembro de 2009. **ASSINATURAS:** Diretoria Executiva Gladstone José Vieira Belo (Diretor Presidente), Robson José Dias (Diretor Gerente).

ATIVO	2008	2007
CIRCULANTE		
Caixa e bancos	58	59
Créditos operacionais	4.589	3.690
Estoques	157	162
Tributos recuperáveis	108	83
Despesas antecipadas	71	51
Outros créditos	248	132
TOTAL DO CIRCULANTE	5.231	4.177
NÃO CIRCULANTE		
Realizável a longo prazo		
Créditos e valores	541	237
Partes relacionadas	1.471	1.903
Total do Realizável a Longo Prazo	2.012	2.140
PERMANENTE		
Investimentos	211	211
Imobilizado	620	988
TOTAL DO NÃO CIRCULANTE	2.843	3.339
TOTAL DO ATIVO	8.074	7.516

As notas explicativas são parte integrante das demonstrações contábeis

PASSIVO	2008	2007
CIRCULANTE		
Financiamentos capital de giro	356	237
Fornecedores	1.335	1.391
Obrigações sociais	11.869	10.290
Obrigações fiscais	6.890	5.983
Antecipações de clientes	269	503
Outras obrigações	1.284	494
TOTAL DO CIRCULANTE	22.003	18.898
NÃO CIRCULANTE		
Partes relacionadas	2.275	1.557
Provisão para contingências	2.050	2.050
TOTAL DO NÃO CIRCULANTE	4.325	3.607
PASSIVO A DESCOBERTO		
Capital social	735	735
Prejuízos acumulados	(24.188)	(20.923)
Subtotal	(23.453)	(20.188)
Recursos p/ Aumento de Capital	5.199	5.199
Total do Passivo a descoberto e Recursos para Aumento de Capital	(18.254)	(14.989)
TOTAL DO PASSIVO	8.074	7.516

As notas explicativas são parte integrante das demonstrações contábeis

	Capital Social	Prejuízos acumulados	Adiantamento para futuro aumento de capital	Total
Saldos em 31 de dezembro de 2006	735	(11.766)	5.199	(5.832)
Resultado do exercício	-	(2.064)	-	(2.064)
Saldos em 31 de dezembro de 2007	735	(20.923)	5.199	(14.989)
Ajustes de exercícios anteriores	-	(342)	-	(342)
Resultado do exercício	-	(2.923)	-	(2.923)
Saldos em 31 de dezembro de 2008	735	(24.188)	5.199	(18.254)

	2008	2007
RECEITA OPERACIONAL BRUTA	11.550	10.498
Deduções da receita bruta	(427)	(371)
RECEITA LÍQUIDA	11.123	10.127
Custo dos serviços prestados	(6.149)	(6.298)
LUCRO BRUTO	4.974	3.829
RECEITAS (DESPESAS) OPERACIONAIS		
Comerciais	(2.990)	(1.498)
Administrativas	(2.450)	(1.992)
Despesas financeiras	(1.502)	(1.601)
Receitas financeiras	30	10
Tributárias	(253)	(346)
Depreciação e amortização	(501)	-
Provisão para créditos de liquidação duvidosa	(213)	-
	(7.879)	(5.427)
OUTRAS RECEITAS (DESPESAS) OPERACIONAIS	(18)	(466)
RÉSUMO OPERACIONAL	(2.923)	(2.064)
RESULTADO ANTES DAS PROVISÕES	(2.923)	(2.064)
RESULTADO DO EXERCÍCIO	(2.923)	(2.064)
RESULTADO LÍQUIDO POR LOTE DE 1.000 AÇÕES	(3)	(2)

As notas explicativas são parte integrante das demonstrações contábeis

	2008
FLUXO DE CAIXA PROVENIENTE DAS OPERAÇÕES	
Prejuízo líquido do exercício	(2.923)
Ajustes para reconciliar o lucro líquido do exercício com os recursos provenientes de atividades operacionais	
Depreciação e amortização	501
Provisão para contingência	213
	(2.209)
(Aumento) redução nos ativos operacionais:	
Contas a receber	(1.455)
Estoques	5
Outros ativos circulantes e não circulantes	(31)
	(1.481)
Aumento (redução) nos passivos operacionais:	
Fornecedores	(12)
Obrigações sociais	1.579
Obrigações fiscais	907
Outros passivos circulantes e não circulantes	1.040
	3.514
Total do caixa gerado pelas atividades operacionais	(176)
FLUXO DE CAIXA DAS ATIVIDADES DE INVESTIMENTO:	
Adições ao imobilizado e intangível	56
Total do caixa utilizado pelas atividades de investimento	56
FLUXO DE CAIXA DAS ATIVIDADES DE FINANCIAMENTO:	
Movimentação líquida dos empréstimos	119
Total do caixa utilizado pelas atividades de financiamento	119
REDUÇÃO DE CAIXA E EQUIVALENTES DE CAIXA	(1)
CAIXA E EQUIVALENTES DE CAIXA:	
Saldo inicial das disponibilidades	59
Saldo final das disponibilidades	58
Varição no exercício	(1)

As notas explicativas são parte integrante das demonstrações contábeis

NOTAS EXPLICATIVAS ÀS DEMONSTRAÇÕES FINANCEIRAS EM 31 DE DEZEMBRO DE 2008 E 2007
(Em milhares de reais, exceto quando mencionado em reais)

1. CONTEXTO OPERACIONAL - A Editora O Diário S.A. companhia de capital fechado, com sede em Natal/RN, é uma empresa integrante do Condomínio Acionário das Emisoras e Diários Associados, constituída sob a forma de sociedade anônima de capital fechado e que tem como principais atividades: (a) edição dos órgãos de imprensa denominados "Diário de Natal" e "O Poti"; (b) prestação de serviços gráficos; e, (c) divulgação de atividades educacionais, esportivas, culturais e artísticas, podendo, subsidiariamente, explorar a propaganda comercial dentro dos limites fixados por lei para rádio e televisão. Ao final de 2005, a administração decidiu rever toda a filosofia empresarial e a estratégia da organização, implementada pela antiga gestão, visando alinhar o novo modelo de administração à realidade de mercado. Adicionalmente, a administração continua fortemente empenhada no desenvolvimento de melhorias dos seus processos internos, na maximização da qualidade dos seus produtos e serviços prestados e no desenvolvimento de sinergias com as empresas do Grupo Associados, objetivando a otimização das suas áreas estratégicas e o consequente aumento da eficiência e produtividade. A administração espera que esses novos investimentos e as estratégias implementadas para a expansão dos negócios existentes proporcionem aumento das receitas e consequentemente o incremento dos resultados e da geração de caixa da Sociedade nos próximos períodos.

2. APRESENTAÇÃO DAS DEMONSTRAÇÕES CONTÁBEIS - A Sociedade está apresentando as demonstrações contábeis de acordo com as práticas contábeis adotadas no Brasil, as quais abrangem a legislação societária, os pronunciamentos, as orientações e as interpretações emitidas pelo Comitê de Pronunciamentos Contábeis e as normas emitidas pela Comissão de Valores Mobiliários (CVM). Na elaboração das Demonstrações Contábeis de 2008, a companhia adotou pela primeira vez as alterações na legislação societária introduzidas pela Lei nº. 11.638, aprovada em 28 de dezembro de 2007, com as respectivas modificações contidas na Medida Provisória nº. 449/08, de 03 de dezembro de 2008. A Lei nº. 11.638/07 e a Medida Provisória nº. 449/08 modificam a Lei nº. 6.404/76 em aspectos relativos à elaboração e divulgação das demonstrações contábeis, porém, não foi necessária a realização da reclassificação dos saldos de 2007 para permitir a comparação das demonstrações contábeis de 2008.

3. RESUMO DAS PRINCIPAIS PRÁTICAS CONTÁBEIS - As demonstrações contábeis foram elaboradas com base nas práticas contábeis emanadas da legislação societária e de acordo com os Princípios Fundamentais de Contabilidade. As principais práticas estão descritas a seguir: **a) Apuração do resultado** - O resultado das operações é apurado em conformidade com o regime contábil de competência de exercício. Receita de vendas e os correspondentes custos são registrados como segue: (I) a receita de publicidade é reconhecida quando da publicação de anúncios; (II) a receita relacionada à venda de jornais em banca é reconhecida quando os jornais são vendidos aos leitores; (III) a receita com assinaturas é reconhecida quando da efetiva entrega do exemplar ao assinante; (IV) as demais receitas de produtos e serviços são reconhecidas quando da entrega dos produtos ou da efetiva prestação dos serviços aos clientes. **b) Estimativas contábeis** - A elaboração das demonstrações financeiras de acordo com as práticas contábeis adotadas no Brasil requer que a administração use de julgamento na determinação e registro de estimativas contábeis. Ativos e passivos significativos sujeitos a essas estimativas e premissas incluem a provisão para devedores duvidosos e a provisão para contingências. A liquidação das transações envolvendo essas estimativas poderá resultar em valores diferentes dos estimados, devido a imprecisões inerentes ao processo de sua determinação. **c) Ativos e Passivos de Curto Prazo** - Os direitos realizáveis e as obrigações vencíveis em até 12 meses subsequentes à data dos balanços estão apresentados como ativo e passivo circulantes, respectivamente. **d) Disponibilidades** - Caixa e bancos e aplicações financeiras são considerados investimentos temporários de alta liquidez, a serem mantidos até suas datas de vencimento. Estão registrados ao custo acrescido dos rendimentos auferidos até as datas dos balanços, limitados ao valor de mercado, quando aplicável. **e) Provisão para Créditos de Liquidação Duvidosa** - A provisão para créditos de liquidação duvidosa foi constituída em montante estimado pela administração da Sociedade como suficiente para cobrir possíveis perdas na realização das contas a receber. Os créditos referentes a clientes inadimplentes, os quais a administração julga não recuperáveis, foram registrados na demonstração do resultado como perda. **f) Estoques** - Os estoques estão demonstrados ao menor valor entre o custo médio de aquisição e o valor de mercado. **g) Investimentos** - Os investimentos permanentes são avaliados pelo valor de custo de aquisição, sendo ajustados ao valor de mercado, quando aplicável. **h) Ativo Imobilizado** - O ativo imobilizado é re-gistrado ao custo de aquisição, corrigido monetariamente até 31 de dezembro de 1995. **i) Passivo Circulante** - São demonstrados pelos valores conhecidos ou calculáveis, acrescidos, quando aplicável, dos correspondentes encargos incorridos até a data dos balanços. Os passivos denominados em moeda estrangeira foram convertidos para reais pelas taxas publicadas pelo Banco Central do Brasil - Bacen, na data do encerramento dos balanços. **j) Comissões a Pagar** - As comissões a pagar a agentes e representantes são registradas contabilmente quando da emissão e reconhecimento contábil das duplicatas a receber e são liquidadas quando da realização do Contas a Receber. **k) Provisões** - Uma provisão é reconhecida no balanço quando a companhia possui uma obrigação legal ou constituída como resultado de um evento passado, e é provável que um recurso econômico seja requerido para saldar a obrigação. As provisões são registradas tendo como base as melhores estimativas do risco envolvido. **l) Imposto de renda e contribuição social** - O imposto de renda e a contribuição social, do exercício corrente, são calculados com base nas alíquotas de 15% acrescida do adicional de 10% sobre o lucro tributável excedente de R\$ 240 mil para imposto de renda e 9% sobre o lucro tributável para contribuição social sobre o lucro líquido e consideram a compensação de prejuízos fiscais e base negativa de contribuição so-

cial, limitada a 30% do lucro real.

Descrição	2008	2007
Caixa e Bancos	58	59
Total das Disponibilidades	58	59

Descrição	2008	2007
Publicidade	3.318	2.480
Assinaturas	1.912	1.422
Outros	447	218
Recebimentos diversos por bancos	(252)	(118)
Subtotal	5.425	4.002
(-) Provisão para devedores duvidosos	(836)	(312)
Total	4.589	3.690

Descrição	2008	2007
Papel estrangeiro	45	58
Almoxarifado geral	72	64
Almoxarifado gráfico	40	40
Total	157	162

7. TRANSAÇÕES COM PARTES RELACIONADAS
Os principais saldos de ativos e passivos em 31 de dezembro de 2008, decorrem de transações relativas a operações com partes relacionadas, as quais foram realizadas em condições usuais de mercado para os respectivos tipos de operações. A composição dos saldos é apresentada como se segue:

Descrição	2008	2007
ATIVO		
Rádio Poti S.A.	1.470	1.902
S.A. O Norte	1	1
Total	1.471	1.903
PASSIVO		
S.A. Correio Brasileiro	868	215
S.A. Rádio Tupi	211	211
S.A. Estado de Minas	441	441
D.A. Investimentos, Partic. e Adm. S.A.	315	250
S.A. o Jornal	50	50
Diário de Pernambuco S.A.	390	390
Total	2.275	1.557

Remuneração dos Administradores - A remuneração anual dos administradores estatutários, responsável pela gestão das atividades da Companhia, está representada por honorários no montante de R\$ 415 (quatrocentos e quinze mil reais) em 2008 e R\$ 241 (duzentos e quarenta e um mil reais) em 2007.

8. INVESTIMENTOS
O saldo correspondente a imóveis e terrenos, anteriormente registrado no grupo Imobilizado, trata-se de bens de caráter permanente, não destinados ao uso nas operações, que poderão vir a ser utilizados em futuras expansões. Assim, enquanto não definida sua destinação, em 31 de dezembro de 2007, foi reclassificado para o grupo de Investimentos.

Descrição	2008	2007
Ações e cotas outras empresas	10	10
Ações e cotas dif. IPC/90	1	1
Imóveis e terrenos	200	200
Total	211	211

Descrição	2008		2007	
	Taxas anuais de Depreciação (%)	Custo	Depreciação acumulada	Valor Líquido
Terrenos e edificações	4	21	(6)	15
Máquinas e equipamentos	10 e 20	2.088	(1.805)	283
Móveis, utensílios e instalações	10	454	(304)	150
Veículos	5	165	(43)	122
Outros	10	1	(1)	-
Leasing	10 e 20	50	-	50
Imobilizações em curso				91
Total		2.779	(2.159)	620

A depreciação e amortização registrada nos exercícios de 2008 e 2007 no resultado podem ser assim demonstradas:

Descrição	2008	2007
Depreciação e Amortização	501	-
Custo e despesas comerciais e administrativas		

Em atendimento à Resolução CFC nº 1.025/05, segue demonstrativo da movimentação do custo do ativo imobilizado ocorrida em 2008.

Descrição	Movimentação do Custo			
	2007	2008		2008
	Custo	Adições	Transferências	Custo
Terrenos e edificações	12	13	(4)	21

Descrição	2008	2007
Máquinas e equipamentos	2.032	215
Móveis, utensílios e instalações	340	173
Veículos	165	-
Outros	5	-
Leasing	-	50
Imobilizações em curso	91	-
Total	2.645	451

Descrição	2008	2007
Fornecedores gerais		
Bowater Incorporated	562	562
Papier - Com. e representações	75	83
Eider Furtado Consultoria e Ad	30	79
Subtotal	667	724
Fornecedores permuta	-	186
Demais fornecedores	668	481
Total	1.335	1.391

11. PROVISÃO PARA CONTINGÊNCIAS - a) Contingências prováveis - A Sociedade é parte em ações judiciais e processos administrativos perante vários tribunais e órgãos governamentais, decorrentes do curso normal das operações, envolvendo questões de natureza trabalhista, cível e fiscal. A administração, consubstanciada na opinião de seus consultores jurídicos, entende que os encaminhamentos e providências legais cabíveis em cada situação não eram suficientes para preservar o patrimônio da Sociedade, sendo necessário reconhecer, a partir de 2006, as provisões para contingências passivas. **b) PATRIMÔNIO LÍQUIDO** - a) **Capital Social** - Em 31 de dezembro de 2008 e 2007, o capital social, no valor de R\$ 734.808,23 (setecentos e trinta e quatro mil, oitocentos e oito reais e vinte e três centavos) totalmente subscrito e integralizado, é controlado integralmente por investidores brasileiros e está representado por ações ordinárias nominativas no valor unitário de R\$0,2945. **13. RECURSOS PARA FUTURO AUMENTO DE CAPITAL SOCIAL** - Durante o exercício de 1997, a Editora O Diário S.A. (mutuante) celebrou Contratos de Mútuo com parte relacionada - Rádio Clube de Pernambuco S.A. (mutuária) - no montante de R\$ 1.000.000. Em 31 de dezembro de 1999, por instrumento particular, as empresas Editora O Diário S.A. (mutuante) e Rádio Clube de Pernambuco S.A. (mutuária) resolveram, em comum acordo, transformar os Contratos de Mútuo, anteriormente celebrados, em contrato de adiantamento em futuro aumento de capital, cujo saldo era R\$ 1.800.620,42. Em 31 de dezembro de 2007, o saldo total desses contratos de adiantamento para futuro aumento de capital fechou com saldo de R\$ 5.199.144,08, resultado do incremento no valor de R\$ 3.398.523,66 da transferência desse valor da mutuária Diários Associados.

Descrição	2008	2007
Composição DESPESAS		
Multas e impostos	-	(395)
Outras	(18)	(71)
TOTAL	(18)	(466)

15. INSTRUMENTOS FINANCEIROS - As práticas contábeis adotadas no Brasil estabelecem a divulgação, em nota explicativa às demonstrações contábeis, do valor de mercado dos instrumentos financeiros, reconhecidos, ou não, nas demonstrações contábeis. As operações da Sociedade são realizadas por intermédio da área financeira, de acordo com estratégia previamente aprovada pela Diretoria. Essas operações são realizadas com bancos de reconhecida liquidez, o que minimiza seus riscos. Os montantes dos instrumentos financeiros, ativos e passivos, registrados em 31 de dezembro de 2008 e 2007, estão equivalentes ao valor de mercado. Os principais fatores de risco de mercado que afetam o negócio da Sociedade podem ser assim enumerados: **a) Risco de Taxa de Juros e Atualização Monetária** - O risco que a Sociedade enfrenta é a não correlação entre os índices de atualização monetária de suas dívidas e das contas a receber. Os reajustes dos preços praticados não necessariamente acompanham os aumentos nas taxas de juros que afetam as dívidas da Sociedade. **b) Risco de Crédito** - O risco surge da possibilidade de a Sociedade vir a incorrer em perdas resultantes da dificuldade de recebimento de valores faturados a seus clientes. Como característica do ramo de atuação da Editora O Diário S.A., o risco de concentração de crédito é eliminado, pois suas vendas são pulverizadas entre grande número de clientes. A Administração constitui provisão para créditos de liquidação duvidosa em montante julgado suficiente para cobrir possíveis riscos de realização dessas contas a receber (Nota 3 - e). **16. SEGUROS** - A Companhia adota a política de contratar cobertura de seguros para os bens sujeitos a riscos por montantes considerados suficientes para cobrir eventuais sinistros, considerando a natureza de sua atividade. Por conta disso, a Sociedade possuía contratos de seguros, considerados suficientes pela Administração para cobrir eventuais sinistros e riscos de responsabilidade civil, os quais, em 31 de dezembro de 2008, montavam a R\$ 2.434.000. **PARECER DO CONSELHO FISCAL** O Conselho Fiscal da Editora O Diário S.A., em funcionamento regular e pela maioria absoluta de seus membros titulares, após apreciar o Relatório da Diretoria sobre os Negócios Sociais, o Balanço Patrimonial e as Demonstrações Contábeis relativos ao Exercício Social encerrado em 31 de dezembro de 2008, emite parecer favorável à aprovação dos mesmos, face à clareza e exatidão de que tais documentos se revestem. Voto contrário do Conselheiro Edison Evangelista Pinheiro, nos termos lavrados em ata. Natal (RN), 05 de outubro de 2009. **Conselheiros:** Antonio Laurentino Ramos Júnior; Mirocem Ferreira Lima; Edison Evangelista Pinheiro.

Diretoria Executiva
Gladstone José Vieira Belo
Robson José Dias

Contadora
Antônia Diana Gois
CRC-RN nº 006506/O-5

Barrichello é terceiro melhor do dia

Piloto brasileiro encerrou treinos do GP Brasil à frente de Button

O piloto brasileiro Rubens Barrichello, da equipe Brown GP, fechou os treinos livres de ontem, no circuito de In-

terlagos, para o GP Brasil de F-1, amanhã, com o terceiro melhor tempo do dia - o espanhol Fernando Alonso, da Renault, foi o mais rápido. A melhor marca de Barrichello foi alcançada na segunda sessão, quando marcou 1m12s459. Seu companheiro de equipe, o inglês Jenson Button, foi o quinto melhor

do dia, com 1m12s523. Rubinho teve dificuldades no segundo treino e por mais de uma vez entrou nos boxes para acertar o carro após fazer voltas lentas. Hoje, às 11h, será realizado o último treino livre, em seguida, às 14h, acontece o treino classificatório para a prova de domingo, às 14h.



Rubinho faz os últimos ajustes no carro para o treino classificatório de hoje

Antonio Lacerda/EFE



Senhores Acionistas,

A Diretoria da Rádio Poti S.A. submete à apreciação dos Senhores Acionistas o Balanço e as Demonstrações Contábeis relativos ao Exercício Social encerrado em 31.12.2008. No ensejo, registramos os nossos agradecimentos a Vossas Senhorias pela confiança e pelo apoio conferidos durante todo o citado exercício, aos clientes e ao público em geral pela participação ativa e permanente no desenvolvimento de nossas atividades, e em especial aos nossos colaboradores, cujo empenho, dedicação e profissionalismo têm proporcionado que esta empresa atue cada vez mais de forma marcante e competitiva. Natal (RN), 25 de setembro de 2009. ASSINATURAS Diretoria Executiva: Gladstone José Vieira Belo (Diretor Presidente), Robson José Dias (Diretor Gerente).

RÁDIO POTI S.A.
C.N.P.J. 08.320.095/0001-32
RELATÓRIO DA ADMINISTRAÇÃO

BALANÇO PATRIMONIAL EM 31 DE DEZEMBRO DE 2008 E 2007		
(Em milhares de reais)		
	2008	2007
ATIVO		
CIRCULANTE		
Caixa e Bancos	1	812
Aplicações financeiras	474	210
Créditos operacionais	345	754
Estoques	3	-
Tributos recuperáveis	14	13
Despesas antecipadas	3	4
Outros créditos	13	10
TOTAL DO CIRCULANTE	853	1.803
NÃO CIRCULANTE		
Realizável a longo prazo		
Créditos e valores	32	32
Partes relacionadas	4	8
Total do Realizável a Longo Prazo	36	40
PERMANENTE		
Imobilizado	170	187
TOTAL DO NÃO CIRCULANTE	206	227
TOTAL DO ATIVO	1.059	2.030

As notas explicativas são parte integrante das demonstrações contábeis

BALANÇO PATRIMONIAL EM 31 DE DEZEMBRO DE 2008 E 2007		
(Em milhares de reais)		
	2008	2007
PASSIVO		
CIRCULANTE		
Financiamentos capital de giro	166	-
Fornecedores	62	91
Obrigações sociais	137	37
Obrigações fiscais	28	3
Antecipação de contrato	-	1.001
Outras obrigações	15	5
TOTAL DO CIRCULANTE	408	1.137
NÃO CIRCULANTE		
Correspondentes internos	2.215	1.930
Provisão para contingências	25	25
TOTAL DO NÃO CIRCULANTE	2.240	1.955
PASSIVO A DESCOBERTO		
Capital social	106	106
Lucros ou (prejuízos) acumulados	(1.707)	(1.180)
Subtotal	(1.601)	(1.074)
Recursos p/ Aumento de Capital	12	12
Total do Passivo a descoberto e Recursos para Aumento de Capital	(1.589)	(1.062)
TOTAL DO PASSIVO	1.059	2.030

As notas explicativas são parte integrante das demonstrações contábeis

DEMONSTRAÇÃO DAS MUTAÇÕES DO PATRIMÔNIO LÍQUIDO EM 31 DE DEZEMBRO DE 2008 E 2007 (Em milhares de reais)				
	Capital social	Prejuízos acumulados	Adiantamento para futuro aumento de capital	Total
Saldos em 31 de dezembro de 2007	106	(1.180)	12	(1.062)
Ajustes de exercícios anteriores	-	(166)	-	(166)
Resultado do exercício	-	(361)	-	(361)
Saldos em 31 de dezembro de 2008	106	(1.707)	12	(1.589)

As notas explicativas são parte integrante das demonstrações contábeis

DEMONSTRAÇÃO DO RESULTADO DO EXERCÍCIO EM 31 DE DEZEMBRO DE 2008 E 2007		
(Em milhares de reais)		
	2008	2007
RECEITA OPERACIONAL BRUTA		
	405	277
Deduções da receita bruta	(16)	(10)
RECEITA LÍQUIDA	389	267
CUSTO DOS SERVIÇOS PRESTADOS		
	(300)	(259)
LUCRO BRUTO	89	8
RECEITAS (DESPESAS) OPERACIONAIS		
Administrativas e gerais	(368)	(312)
Despesas financeiras	(23)	(2)
Receitas financeiras	110	-
Tributárias	(28)	(22)
Provisão para créditos de liquidação duvidosa	(127)	-
	(436)	(336)
OUTRAS RECEITAS (DESPESAS) OPERACIONAIS	(14)	(3)
RESULTADO OPERACIONAL	(361)	(331)
RESULTADO ANTES DAS PROVISÕES	(361)	(331)
RESULTADO LÍQUIDO DO EXERCÍCIO	(361)	(331)

As notas explicativas são parte integrante das demonstrações contábeis

DEMONSTRAÇÕES DOS FLUXOS DE CAIXA EM 31 DE DEZEMBRO DE 2008	
(Em milhares de reais)	
	2008
FLUXO DE CAIXA PROVENIENTE DAS OPERAÇÕES	
Prejuízo líquido do exercício	(361)
Ajustes para reconciliar o lucro líquido do exercício com os recursos provenientes de atividades operacionais	
Provisão para contingência	137
(Aumento) redução nos ativos operacionais:	(224)
Contas a receber	180
Estoques	(3)
Outros ativos circulantes e não circulantes	(2)
	175
Aumento (redução) nos passivos operacionais:	(29)
Fornecedores	100
Obrigações sociais	25
Obrigações fiscais	(763)
Outros passivos circulantes e não circulantes	(716)
Total do caixa gerado pelas atividades operacionais	3
FLUXO DE CAIXA DAS ATIVIDADES DE INVESTIMENTO:	
Adições ao imobilizado e intangível	3
Total do caixa utilizado pelas atividades de investimento	3
FLUXO DE CAIXA DAS ATIVIDADES DE FINANCIAMENTO:	
Movimentação líquida dos empréstimos	166
Total do caixa utilizado pelas atividades de financiamento	166
REDUÇÃO DE CAIXA E EQUIVALENTES DE CAIXA	
	(547)
CAIXA E EQUIVALENTES DE CAIXA:	
Saldo inicial das disponibilidades	1.022
Saldo final das disponibilidades	475
Variação no exercício	(547)

As notas explicativas são parte integrante das demonstrações contábeis

NOTAS EXPLICATIVAS ÀS DEMONSTRAÇÕES CONTÁBEIS EM 31 DE DEZEMBRO DE 2008 E 2007
(Em milhares de reais, exceto quando mencionado em reais)

1. CONTEXTO OPERACIONAL
A Rádio Poti S. A., companhia de capital fechado, com sede em Natal/RN, é uma empresa integrante do Condomínio Acionário das Emissoras e Diários Associados. A Sociedade tem como principal objetivo a exploração dos serviços de radiodifusão, com finalidades informativas, educacionais e culturais, cívicas e patrióticas, bem como a exploração da propaganda comercial e atividades correlatas.
A Administração vem implementando um programa de reestruturação das áreas operacionais, comerciais e administrativas, visando à redução de despesas e ao aumento da eficiência e produtividade. Os planos da Administração estão embasados substancialmente em aumento dos investimentos para melhoria dos processos, maximização da qualidade do serviço prestado e, conseqüentemente, aumento da base de clientes. A filosofia é de que o sucesso na implantação do programa de reestruturação financeira e operacional possibilitará alinhamento dos resultados futuros a uma trajetória de resultados positivos para os próximos exercícios.
2. APRESENTAÇÃO DAS DEMONSTRAÇÕES CONTÁBEIS - A Sociedade está apresentando as demonstrações contábeis de acordo com as práticas contábeis adotadas no Brasil, as quais abrangem a legislação societária, os pronunciamentos, as orientações e as interpretações emitidas pelo Comitê de Pronunciamentos Contábeis e as normas emitidas pela Comissão de Valores Mobiliários (CVM). Na elaboração das Demonstrações Contábeis de 2008, a companhia adotou pela primeira vez as alterações na legislação societária introduzidas pela Lei nº. 11.638, aprovada em 28 de dezembro de 2007, com as respectivas modificações contidas na Medida Provisória nº. 449/08, de 03 de dezembro de 2008. A Lei nº. 11.638/07 e a Medida Provisória nº. 449/08 modificam a Lei nº. 6.404/76 em aspectos relativos à elaboração e divulgação das demonstrações contábeis, porém, não foi necessária a realização da reclassificação dos saldos de 2007 para permitir a comparação das demonstrações contábeis de 2008.
3. RESUMO DAS PRINCIPAIS PRÁTICAS CONTÁBEIS
A Sociedade está apresentando as demonstrações contábeis de acordo com as práticas contábeis adotadas no Brasil, sendo as principais como se seguem:
a. As receitas e despesas são reconhecidas e apropriadas segundo o regime de competência. b. Os direitos realizáveis e as obrigações vencíveis em até 12 meses subsequentes à data do balanço estão apresentados como ativo e passivo circulantes, respectivamente. c. A provisão para créditos de liquidação duvidosa foi constituída em montante estimado pela Administração da Sociedade como suficiente para cobrir possíveis perdas na realização das contas a receber. Os créditos referentes a clientes inadimplentes, os quais a Administração julga não recuperáveis, foram registrados na demonstração do resultado como perda. d. As operações com Correspondentes Internos são realizadas por meio de prestação de serviços administrativos com empresas interligadas. As contraprestações são calculadas a base de 5% sobre os serviços prestados até a data do balanço. e. Os investimentos são avaliados pelo valor de custo de aquisição, sendo ajustados ao valor de mercado, quando aplicável. f. O ativo imobilizado é registrado ao custo, corrigido monetariamente até 31 de dezembro de 1995. A depreciação é calculada pelo método linear às taxas anuais mencionadas na nota 6. g. A provisão para imposto de renda é constituída com base na alíquota de 15% do lucro tributável, acresci-

do do adicional de 10% quando aplicável. A provisão para contribuição social é constituída com base na alíquota de 9%.
4. CRÉDITOS OPERACIONAIS
Composição

	2008	2007
Publicidade	944	820
Recebimentos diversos por banco	(27)	(16)
Provisão para créditos de liquidação duvidosa	(572)	(50)
Total	345	754

5. TRIBUTOS RECUPERÁVEIS
Composição

	2008	2007
IRPJ	9	8
CSLL	4	4
IRRF	1	1
TOTAL	14	13

6. IMOBILIZADO
Composição

	2008	2007
Imobilizado Custo	367	451
(-) Depreciação	197	264
TOTAL	170	187

Remuneração dos Administradores - A remuneração anual dos administradores estatutários, responsável pela gestão das atividades da Companhia, está representada por honorários no montante de R\$ 17 (dezesete mil reais) em 2008 e R\$ 20 (vinte mil reais) em 2007.
7. NEGOCIAÇÃO DA SEDE
Em Assembléia Extraordinária realizada em 07 de agosto de 2007, foi autorizado pela Diretoria da sociedade a alienação do Imóvel sede.
8. TRANSAÇÕES COM PARTES RELACIONADAS
Os principais saldos de ativos e passivos em 31 de dezembro de 2008, decorrem de transações relativas a operações com partes relacionadas, as quais foram realizadas em condições usuais de mercado para os respectivos tipos de operações. A composição dos saldos é apresentada como se segue:
Composição

	2008	2007
Ativo		
Rádio Poti S.A.	-	3
Sistema Associado de Comunicação Ltda	-	1
Rádio Clube de Pernambuco S.A.	4	4
Total	4	8
Passivo		
Editora O Diário	2.157	1.902
D.A. Investimentos, Partic. e Adm. S.A.	30	-
Sistema Associado de Comunicação Ltda	28	28
Total	2.215	1.930

9. OUTRAS EXIGIBILIDADES
a) PROVISÃO PARA CONTINGÊNCIAS
a. 1) Contingências prováveis

A Sociedade é parte em ações judiciais e processos administrativos perante vários tribunais e órgãos governamentais, decorrentes do curso normal das operações, envolvendo questões de natureza trabalhista, cível e fiscal. A administração, consubstanciada na opinião de seus consultores jurídicos, entende que os encaminhamentos e providências legais cabíveis em cada situação já tomados são suficientes para preservar o patrimônio da Sociedade, não sendo necessário reconhecer quaisquer provisões para contingências adicionais em relação àquelas registradas contabilmente.
10. PATRIMÔNIO LÍQUIDO
Capital Social
O Capital Social da Companhia, em 31 de dezembro de 2008, é de R\$ 106.472,14 (cento e seis mil quatrocentos e setenta e dois reais e quatorze centavos), representados por 10.250.000 (dez milhões, duzentos e cinquenta mil) ações ordinárias nominativas, no valor nominal de R\$ 0,01 (um centavo) cada uma.
11. INSTRUMENTOS FINANCEIROS - As práticas contábeis adotadas no Brasil estabelecem a divulgação, em nota explicativa às demonstrações contábeis, do valor de mercado dos instrumentos financeiros, reconhecidos, ou não, nas demonstrações contábeis. As operações da Sociedade são realizadas por intermédio da área financeira, de acordo com estratégia previamente aprovada pela Diretoria. Essas operações são realizadas com bancos de reconhecida liquidez, o que minimiza seus riscos.
Os montantes dos instrumentos financeiros, ativos e passivos, registrados em 31 de dezembro de 2008 e 2007, estão equivalentes ao valor de mercado.
Os principais fatores de risco de mercado que afetam o negócio da Sociedade podem ser assim enumerados: **a) Risco de Taxa de Juros e Atualização Monetária**
O risco que a Sociedade enfrenta é a não correlação entre os índices de atualização monetária de suas dívidas e das contas a receber. Os reajustes dos preços praticados não necessariamente acompanham os aumentos nas taxas de juros que afetam as dívidas da Sociedade. **b) Risco de Crédito** - O risco surge da possibilidade de a Sociedade vir a incorrer em perdas resultantes da dificuldade de recebimento de valores faturados a seus clientes. Como característica do ramo de atuação da Rádio Poti S. A., o risco de concentração de crédito é eliminado, pois suas vendas são pulverizadas entre grande número de clientes. A Administração constitui provisão para créditos de liquidação duvidosa em montante julgado suficiente para cobrir possíveis riscos de realização dessas contas a receber (Nota 3 - c). **PARECER DO CONSELHO FISCAL** O Conselho Fiscal da Rádio Poti S.A., em funcionamento regular e pela maioria absoluta de seus membros titulares, após apreciar o Relatório da Diretoria sobre os Negócios Sociais, o Balanço Patrimonial e as Demonstrações Contábeis relativos ao Exercício Social encerrado em 31 de dezembro de 2008, emite parecer favorável à aprovação dos mesmos, face à clareza e exatidão de que tais documentos se revestem. Voto contrário do Conselheiro Edison Evangelista Pinheiro, nos termos lavrados em ata. Natal (RN), 05 de outubro de 2009. **Conselheiros:** Antonio Laurentino Ramos Júnior; Mirocem Ferreira Lima; Edison Evangelista Pinheiro.
DIRETORIA EXECUTIVA
Gladstone José Vieira Belo
Robson José Dias
Antônia Diana Góis
Contabilista CRC/RN - 006506/O-5



FÁBIO PACHECO

fabiopacheco.m@diariosassociados.com.br

drible curto

Permanência ou dívida?

A diretoria alvinegra deu um tiro no próprio pé ao decidir pela majoração dos preços de arquibancadas para o jogo contra o Vasco. A decisão de dobrar o valor do ingresso para R\$ 40,00 atinge em cheio o torcedor assalariado, o verdadeiro dono da Frasqueira que passa o ano juntando os trocados para assistir os jogos ruins de público e quando chega o momento do filé mignon é obrigado a pagar

mais, só porque o clube está em apuros financeiros.

Não foi o torcedor que envidou o clube e muito menos o responsável pela fraca campanha no campeonato brasileiro e diante dos fatos, a impressão que fica é que a direção alvinegra está mais preocupada em equilibrar as contas do que salvar o time do rebaixamento. Parece que voltar à Série C sem déficit é o melhor dos consolos no mo-

mento. Sabemos que não é fácil dirigir um clube, os gastos são gigantescos, mas custava privilegiar o legítimo torcedor mantendo o preço normal. É um jogo decisivo para a permanência na Série B e a nação alvinegra precisa comparecer em grande número para calar o grito dos cruzmaltinos que deverão vir de todas as cantos do estado e lotar boa parte do estádio Frasqueirão.

Nicácio fora

Uma boa notícia para a torcida americana. O atacante Marcelo Nicácio, vice-artilheiro da Série B, com 13 gols, não se recuperou de dores provocadas por uma tendinite e foi vetado pelo departamento médico do Fortaleza.

Classificado

O ABC/UnP/Art&C venceu o forte time do Sumov (CE) por 5 a 4 na última quinta-feira, em Fortaleza e garantiu a classificação da equipe potiguar para a fase decisiva da Liga Nordeste que acontecerá no final do mês, em Sergipe. O quadrangular final terá, além do ABC, Fortaleza, Internacional (SE) e Moita Bonita (SE).

Reestreaia

Finalmente Baggio deverá fazer sua reestreaia com a camisa do América. O técnico Diá relacionou o zagueiro que deve formar o trio de zaga ao lado de Edson Rocha e Jackson, com Júlio Teceiro jogando na sua verdadeira posição, como primeiro volante.

Frankie Marcone/DN/D.A Press



São Raimundo

O técnico Lúcio Santarém vai contar com froça máxima para a decisão deste domingo contra o Alecrim. O lateral-esquerdo João Pedro, o meio-campo Rafael Oliveira e os atacantes Hélcio e Tarta foram liberados pelo DM.

Fator campo

A Sejel não liberou o Machadão para o São Raimundo que queria fazer o reconhecimento do gramado. Fator campo que pode ser determinante para a conquista da classificação alecrinense. Lúcio Santarém se revoltou com a decisão.

Festa acanhada abre os Jerns

Mesmo com cerimônia para poucos estudantes, a polícia ainda registrou violência entre gangues

Bruno Vasconcelos

brunovasconcelos.m@diariosassociados.com.br

A abertura simbólica da maior competição estudantil do país - os Jogos Escolares do Rio Grande do Norte (Jerns) - reuniu cerca de 500 jovens no auditório do Instituto Federação de Educação e Tecnologia do Rio Grande do Norte (IFRN), ontem pela manhã. Bem diferente das tradicionais aberturas no Machadão, o evento de ontem foi acanhado, sem desfiles, e com poucos estudantes representando as escolas.

"Não faço uma abertura feliz em um local fechado para poucos estudantes, mas essa foi uma solicitação das próprias escolas, tanto públicas como privadas, para que não houvesse a festa nos moldes antigos. Tivemos todas as garantias de segurança por parte da polícia, mas mesmo assim preferimos não arriscar", disse a Coordenadora de Desporto Escolar, Ana Dalva Marinho.

O secretário estadual de Educação, Rui Pereira, também lamentou a mudança na forma de abertu-



Abertura simbólica reuniu 500 alunos no auditório da IFRN

tura, mas ressaltou que os jogos escolares são muito maiores do que qualquer problema de violência causado por uma minoria. "Começamos hoje a maior competição escolar do país com mais de 34 mil estudantes envolvidos de 1002 escolas de todas as regiões do estado. Distribuiremos mais de 10.300 medalhas e 275 troféus. Não é porque algumas pessoas, que na maioria das vezes não são nem estudantes, querem

aproveitar a festa esportiva para gerar violência, que nós deixaremos de festejar com os jovens atletas. O Jern's é uma oportunidade única para a integração entre os jovens e as escolas do Rio Grande do Norte. Por isso chega a sua 39ª edição", disse Pereira.

O professor de karatê do colégio Marista, Alexandro Jobson de Souza, disse que nos últimos anos não permitia que seus alunos participassem, da festa de abertura

devido à violência que vinha aumentando cada vez mais. "Chegamos a esse ponto e precisamos concordar com a abertura desta forma, mais restrita".

Confusão

Mesmo com a restrição e a presença de mais de 100 policiais militares, enquanto os jovens assistiam às apresentações de grupos artísticos e ao juramento feito pelo estudante Romerito Alves Fidelis, do lado de fora, nas ruas próximas ao IFRN, integrantes de gangues iniciaram confrontos e geraram tumultos, sendo preciso a intervenção da PM. (Mais informações nas páginas 8 e 9).

Jogos escolares distribuirão 275 troféus

CAMPEONATO KARATECAS DO BRASIL EM NATAL

Karatecas de todo o Brasil estarão em Natal neste final de semana participando do Campeonato Brasileiro de Karatê Adulto. Mais do que lutar pelo maior título nacional, os atletas que competem no Machadinho têm outra grande responsabilidade, os vencedores de cada categoria (definidas por peso) vão representar o país em 2011 no Pan-americano, que acontece em Guadalajara, no México. Além disso, os atletas também representam o time verde e amarelo em Medellín, na Colômbia; durante os Jogos Sul-americanos, programados para acontecer entre 19 e 30 de março de 2010. O campeonato Brasileiro de Karatê adulto terá início a partir das 8h30 de hoje no ginásio Humberto Nesi. As disputas prosseguem até amanhã.

Dentre vários nomes, está a brasileira Lucélia Ribeiro. A atleta é Tri-Campeã dos Jogos Pan-americanos (Winnipeg, São Domingo e Rio de Janeiro). Os atletas da casa também fazem bonito. O atual Campeão Brasileiro de Karatê é inclusive um potiguar. Emmanuel Santana, o Mano também coleciona o 6º colocado no Mundial da Filândia em 2006. Foi Medalha de bronze nos Jogos Pan-americanos da República Dominicana 2003.

PATROCÍNIO

PREFEITURA
ASSINA
CONVÊNIO

A prefeita Mícarla de Sousa assinou ontem, no Salão Nobre do Palácio Felipe Camarão, o convênio para divulgação turística de Natal com os três maiores times do futebol potiguar ABC, Alecrim e América. A iniciativa faz parte de um projeto para fortalecer o futebol da cidade e os recursos para essa ação de incentivo, são provenientes da Secretaria de Turismo e Desenvolvimento Econômico, onde o América e o ABC receberão R\$ 150 mil e o Alecrim R\$ 75 mil. Além dos dirigentes do América, José Rocha, do Alecrim, Edvaldo Gomes e do conselheiro do ABC, José Wilson, que estava representando o presidente Judas Tadeu, estiveram presentes a solenidade, o presidente da Federação Norte-riograndense de Futebol, José Vanildo, os vereadores, Hermano Moraes e Aquino Neto, a secretária Estadual do Esporte, Magnólia Figueiredo, e os secretários municipais, Francisco Soares Júnior, Tertuliano Pinheiro e Kalazans Bezerra, e ainda o senador José Agripino.

MUNDIAL

BRASIL PERDE
TÍTULO
PARA GANA

Em uma final dramática, a seleção de Gana mostrou superação para vencer o Brasil por 4 x 3, nos pênaltis após um empate por 0 x 0 no tempo regulamentar no Estádio Nacional do Cairo, ontem. Vingando a final de 1993, quando foi derrotada, desta vez a equipe africana se sagrou campeã do Mundial Sub-20 sobre a seleção brasileira. Com um a menos durante 80 dos 120 minutos da partida após a expulsão de Addo aos 40 minutos do primeiro tempo, Gana conseguiu se desdobrar em campo e segurar a seleção brasileira, conquistando a vitória no último momento, nos pênaltis por 4 x 3.



Seleção caiu diante dos africanos

MOHAMED MESSARA/EFE

Só a vitória
interessa

América precisa vencer o Fortaleza, hoje, no Machadão, para sair da lanterna



Bruno Araújo

brunoaraujo.rn@diariosassociados.com.br

Nos filmes de faroeste, a cena mais comum é aquela em que dois pistoleiros se colocam frente a frente para um duelo em que apenas um sairá vivo. Na tarde de hoje, no estádio Machadão, apesar do cenário diferente, o resultado do confronto terá as mesmas proporções. Aquele que sair derrotado, poderá ver "mortas" as suas pretensões em permanecer na Série B para 2010. É nesse contexto que América e Fortaleza se enfrentam hoje, às 16h10.

Com um ponto a menos que o Tricolor cearense, o alvirrubro potiguar quer chegar aos 34 e caminhar rumo ao "final feliz" com o término da competição. Mas para isso, o único resultado que interessa é a vitória. "Sabemos que é uma decisão. Esse jogo vale muito mais de seis pontos. Agora é raça e determinação, vamos tirar a equipe dessa situação", disse o volante Júlio Terceiro. Outro que também deverá estar em campo é o atacante Geovane. "Estou voltando à equipe e espero poder ajudar. Vamos acabar com essa má fase", afirma o jogador.

Os resultados aos quais o atacante americano se refere são os oito jogos do América sem vitória



Jackson e André Luiz devem compor a equipe alvirrubra nesta tarde no Machadão

na "Segundona". A última partida em que o clube rubro conquistou três pontos, foi no duelo contra o Guarani, em 29 de agosto, quando bateu o adversário por 3 a 1, no Machadão. De lá para cá, foram quatro empates e quatro derrotas.

Novidades em campo

Para acabar com a sequência negativa, Ramires e Baggio surgem como novidades no time titular para levar o América de volta ao caminho das vitórias. "Esperamos um resultado positivo. Estamos concentrados e muito focados no que queremos", garante o jogador que deverá substituir o volante Ricardo Oliveira, fora da relação por estar resolvendo problemas familiares. Já o zagueiro Baggio surge como opção para a defesa. Com Marce-

lo Ramos e Leandro, suspensos, e Adalberto, machucado, o atleta deverá fazer sua reestreia pelo América. "Estive aqui em 2006 na campanha do acesso e sei da força que o clube possui. Sabemos da responsabilidade, e temos 90 minutos para decidir o jogo em nosso favor", conclui.

Embalado

O Fortaleza vem embalado por uma vitória em casa, na última rodada, sobre o Figueirense/SC por 3 a 1. Mas se o último resultado serve como incentivo aos cearenses, por outro lado, fora de casa, a equipe não vence há quase quatro meses. O último resultado positivo fora foi no dia 23 de junho, quando bateu o Ipatinga/MG por 1 a 0. Para o volante Coutinho, a vitória so-

bre os potiguares é de extrema importância para que o clube dê continuidade à recuperação na Série B. "Não conseguimos manter uma regularidade, mas muita coisa mudou e espero que a gente possa voltar a vencer", afirmou o atleta que definiu os americanos como um "adversário complicado."



América	Fortaleza
Rodolpho; Baggio, Edson Rocha, Jackson, Thoni, Julio Terceiro, Ramires, Lenilson e Somália; Geovane e Lúcio. Técnico: Francisco Diá	Douglas; Dedé, Gilmar, Edson e Jean; Leandro, Coutinho, Cristian e Elton; Luiz Carlos e Wanderley. Técnico: Roberto Fernandes.

Local: Machadão
Horário: 16h10
Árbitro: Wagner Tardelli Azevedo/SC

INGRESSOS

ABC reduz preços

Após uma reunião realizada na tarde de ontem, dirigentes do ABC e representantes do Ministério Público chegaram a um acordo e decidiram pela redução nos preços dos ingressos para o confronto entre ABC e Vasco, na próxima terça-feira, no estádio Frasqueirão. Os bilhetes de arquibancada, que seriam vendidos pelo valor R\$ 40, serão comercializados por R\$ 30. Estudantes e idosos pagam meia-entrada (R\$ 15). As cadeiras continuam custando R\$ 60.

A redução ocorreu após a reclamação de vários torcedores ao Procon, na manhã de ontem, o que fez com que a Promotoria do Consumidor acionasse a Polícia Civil para efetuar a prisão em flagrante do presidente do ABC, Judas Tadeu, caso a venda dos ingressos para o jogo contra o Vasco da Gama estivesse sendo feita ao preço de R\$ 40. Agentes da delegacia do Consumidor e do Procon foram ao estádio para registrar o auto de constatação e efe-

tuar a prisão, porém, como a venda dos ingressos ainda não havia sido iniciada, o crime não ocorreu e ninguém foi preso.

Segundo o promotor dos Direitos do Consumidor, José Augusto Peres, vários consumidores entraram em contato com o Procon reclamando do aumento do preço dos ingressos, passando ao dobro do valor cobrado em outros jogos (R\$ 20). "O crime é a elevação do preço sem justa causa do produto ou serviço. O fato de ser um jogo importante não é uma causa justa, no entendimento do Ministério Público", esclarece o promotor.

"O MP considerou o aumento abusivo e apresentou uma pro-



Promotor Augusto Peres

posta de R\$ 30,00. Aceitamos e os preços praticados serão esses", disse o diretor financeiro do clube alvinegro, Fred Menezes.