

# DIÁRIO de NATAL

QUINTA-FEIRA Natal, 11 de junho de 2009

www.diariodenatal.com.br

R\$ 1,00

FUNDADOR DOS DIÁRIOS ASSOCIADOS: ASSIS CHATEAUBRIAND

## SELIC JUROS CAEM

O COMITÊ DE POLÍTICA MONETÁRIA (COPOM) DO BANCO CENTRAL REDUZIU A TAXA BÁSICA DE JUROS SELIC EM UM PONTO PERCENTUAL. OS JUROS CAÍRAM DE 10,25% PARA 9,25% AO ANO, E FICAM PELA PRIMEIRA VEZ ABAIXO DE DOIS DÍGITOS. PÁGINA 2

## Peritos DO RN

Dois legistas do Rio Grande do Norte foram solicitados pelo IML de Pernambuco para ajudar na identificação dos corpos de vítimas do voo 447 da Air France. PÁGINA 14

## ABC REFORÇA

Diretoria anunciou ontem o retorno do atacante Ronaldo Capinaba, que disputou o campeonato brasileiro do ano passado pelo clube alvinegro. PÁGINA 32

## mais caro

Consumidores já começam a sentir no bolso o aumento do leite. Segundo o Dieese, o Leite Longa Vida subiu 26,9% em maio em relação ao mesmo período de 2008. PÁGINA 5

**EDUCAÇÃO //** "A falta de livros para alunos da rede pública é frequente". O alerta vem da coordenadora do Programa Nacional do Livro Didático (PNLD) em Natal, Mônica Matias Nascimento, que acrescenta que o problema ocorre devido a cálculos substemiados do MEC no ano passado. PÁGINA 7

# FALTAM LIVROS NAS ESCOLAS PÚBLICAS

## veículos

UM NOVO ACERTO DA FIAT? O STRADA ADVENTURE, COM CABINE DUPLA, MESMO NA CARROCERIA COM DUAS PORTAS, SURGE NO MERCADO E PROMETE SACUDIR O SEGMENTO DOS AUTOMOTIVOS UTILITÁRIOS. PÁGINA 18



Joana Lima/DN/Arquivo DA Press



**VIA CRUCIS //** Esperar por atendimento no Hospital Alice Fernandes se tornou uma rotina para Mercedes da Glória Andrade de Carvalho, que busca atendimento para a filha de dez anos. PÁGINA 6

## PARNAMIRIM

**Primeira parcela do 13º sai dia 15**

A prefeitura de Parnamirim libera a primeira parcela do 13º salário no próximo dia 15, como determina com o calendário de pagamento definido no início do ano. Com o pagamento, cerca de R\$ 2 milhões serão destinados aos 4.170 servidores do município. De acordo com a coordenadora de Gestão de Recursos Humanos da secretaria de Administração, Tenilde Furtado, o valor é definido com base no cálculo da média do salário pago nos cinco primeiros meses do ano. A primeira parcela não tem desconto do INSS, visto que a taxa só é cobrada no pagamento da segunda parcela, em 15 de dezembro.

## OBRAS

**Roberto Freire interdita por cinco dias**

A Companhia de Águas e Esgotos do Rio Grande do Norte (Caern) informou ontem que vai interditar a Avenida Engenheiro Roberto Freire, em Capim Macio para finalizar as obras de implantação dos tubos da adutora do Jiqui. Será paralisada uma faixa de cada vez, entre as ruas Solon de Miranda Galvão e Orlando Azevedo (entre a Sal e Brasa e o Bompreço). A interdição ocorrerá a partir da próxima segunda-feira, sempre à noite, das 21h até 5h da manhã. A empresa espera concluir os serviços até a manhã da sexta-feira seguinte.

**Índice**

economia	05
ciudades	06
muito	09
passatempo	11
televisão	12
brasil	14
munido	15
opinião	16
esportes	32

# Em decisão histórica, BC corta juros para 9,25%

**Pela primeira vez desde o início da série, em 1996, o Brasil consegue chegar à taxa de um dígito**

**B**rasília - O Comitê de Política Monetária (Copom) do Banco Central reduziu a taxa básica de juros (Selic) em um ponto percentual. Com isso, os juros básicos da economia caíram de 10,25% ao ano para 9,25% ao ano e ficam, pela primeira vez na história, abaixo de dois dígitos. O anúncio foi feito há pouco, ao final da quarta reunião que o Copom realizou neste ano.

Neste ano, os juros básicos foram reduzidos em 1 ponto percentual, dia 21 de janeiro, mais 1,5 ponto percentual, dia 11 de março, e novamente 1 ponto percentual, dia 29 de abril. A redução feita hoje deixa a taxa Selic em 9,25% ao ano até a próxima reunião do Copom, agendada para os dias 21 e 22 de julho.

Na reunião de abril, com a taxa básica definida em 10,25% ao ano, o Brasil já havia alcançado o menor nível de juros na série histórica iniciada em 1996. Porém, mesmo com a decisão do Copom, o Brasil manteve-se em terceiro lugar no ranking de juros reais (descontada a inflação prevista para os próximos 12 meses) de 40 países, segundo levantamento da consultoria UpTrend. Como a inflação projetada até junho do ano que vem é de 4,3%, a taxa real de juros no Brasil fica em 5,2% ao ano, atrás da China (6,9%) e da Hungria (5,9%).

No ranking dos juros nominais, o Brasil ocupa o quarto lugar, atrás da Venezuela (21,4%), Rússia (11,5%) e Argentina (10,5%). Descontada a inflação dos últimos 12 meses (de junho de 2008 a maio deste ano), os juros mais altos dentre os 40 países ranqueados pela UpTrend foram praticados pela Turquia (8%), China (7,8%) e Brasil



Cortez/DN/D.A Press

Apesar da redução, país continua em terceiro no ranking mundial dos juros altos

(6,6%).

O levantamento da empresa de consultoria considera as 40 principais economias do mundo, das quais apenas 12 praticam taxas de juros acima de 1%

ao ano, 11 outras têm taxas entre 0,1% e 1%, Dinamarca e Grécia zeraram suas taxas e 15 países trabalham com a perspectiva de juros negativos nos próximos 12 meses.

## URBANISMO

**NATAL TERÁ PRAÇA DE R\$ 5 MILHÕES**

A prefeitura de Natal vai investir R\$ 5 milhões para a construção de uma nova praça em Mirassol, zona sul da capital, aprovado através de concurso público. O valor inclui elementos como palco, fonte luminosa, acessibilidade, drenagem, instalações elétricas, hidráulicas e sanitárias. Ontem, o arquiteto autor do projeto vencedor, Eduardo Quintella Florêncio e sua equipe receberam, do prefeito em exercício Paulinho Freire, o prêmio de R\$ 40 mil.

Agora, o escritório tem até 9 de julho para assinar o contrato executivo e um prazo de 90 a 120 dias para a apresentação dos projetos complementares e de arquitetura. Em seguida, a prefeitura deverá iniciar o processo licitatório para a execução da obra. De acordo com Paulinho Freire, a cidade agora tem uma grande responsabilidade em mãos. "Nosso desafio é viabilizar esse projeto e

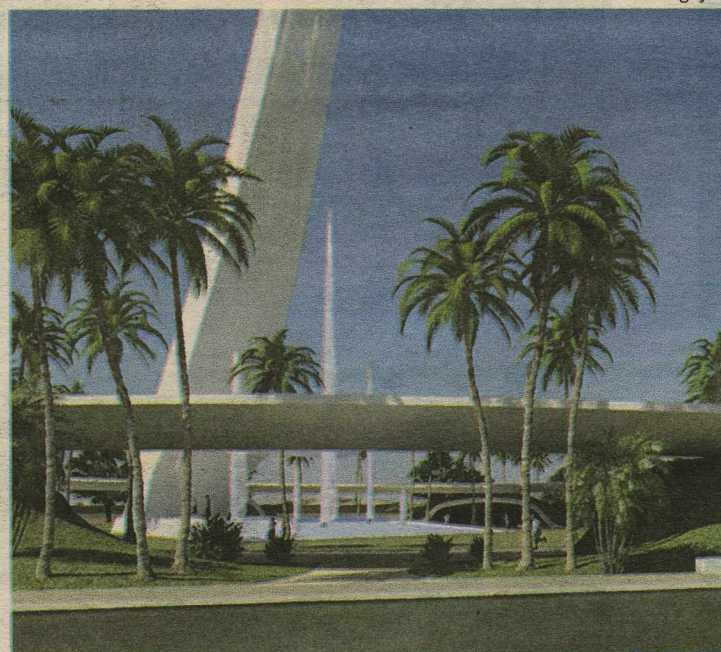

Prefeitura de Natal/Divulgação

Projeto vencedor foi escolhido através de concurso no mês passado

presentear a população com um monumento permanente. Estamos muito felizes com o resultado e parabenizamos todos os arquitetos que enviaram projetos para o concurso", enfatizou.

Para o presidente do Instituto de Arquitetos do Brasil (IAB/RN), Lúcio Dantas, "a praça será um espaço moderno e contará com uma estrutura que

poderá ser utilizada pela população o ano todo", resumiu. "A Praça do Natal ficará marcada não só pela sua beleza e imponência, como também por ser um monumento que prima pelo respeito ao meio ambiente e integração com a identidade da nossa capital", declarou o secretário municipal de Serviços Urbanos, João Bastos.

## SÃO JOÃO

**É FESTA EM SÃO JOSÉ DO MIPIBU**

Divulgada a programação da 21ª edição do "São João em São José", realizado no município de São José do Mipibu, na Grande Natal. A festa completa 21 anos, reunindo forrozeiros de todas as partes do Estado e do país. A cada noite quatro atrações musicais se revezarão no palco que será montado no centro da cidade. Os shows são gratuitos.

A abertura do evento será no dia 23 de junho, indo até o dia 28. As primeiras atrações serão Chicabana, Boyzinhos do Forró, Noda de Coco e Forró Pé de Serra. No dia 24, o dia oficial de São João, é a vez de Forró Real, Balanço de Menina, Banda Orion e Pegadões do Forró. Os shows seguem até o dia 28 com bandas como Forró da Pegação, Pegada Boa, Deixe de Brincadeira, Forró Pé de Serra, Capim Cubano, Forró Cigano, Forró Classe A, Forró Luz de Prata e Ferro na Boneca, Banda Light.



FLÁVIA URBANO

flaviaurbano.rn@diariosassociados.com.br

## Observatório DN

## Menos FPM para o RN

As prefeituras do Rio Grande do Norte voltaram a amargar quedas no repasse do Fundo de Participação dos Municípios. A primeira parcela do FPM, em junho, teve queda de 40%. Segundo informações da Federação dos Municípios do RN (Femurn), as administrações voltam a enfrentar dificuldades para honrar compromissos como pagamento de pessoal, de fornecedores e de prestadores de serviço.

A situação é pior para 25 municípios que tiveram saldo zero do FPM. Isso significa dizer que os valores destinados foram suficientes apenas para os gastos carim-

bados com Pasep, contribuições previdenciárias, Fundeb e Saúde.

A maioria dessas prefeituras já não havia recebido o recurso em março. Entre elas estão Mossoró, Macaíba, São Gonçalo do Amarante, Assu, Caicó, Currais Novos, Pau dos Ferros, São José de Mipibu e Apodi.

Ontem, o Tesouro Nacional repassou R\$ 31,7 milhões de FPM para municípios potiguarenses (exceto a capital). Essa foi a segunda pior primeira parcela de 2009, perdendo somente para maio, que foi de R\$ 29,7 milhões. A previsão é de queda para as próximas parcelas.

● Em nome do Tribunal Regional Eleitoral, o juiz Fábio Holanda e a diretora geral Andréa Campos estiveram em Brasília, esta semana, para pedir à bancada federal que contemple a Corte com emenda ao Orçamento Geral da União de 2010 para conclusão da nova sede do TRE-RN em Natal.

● Depois de ter a possibilidade do retorno à vida pública bastante badalada, o ex-senador Fernando Bezerra ainda não decidiu se vai aceitar o convite do deputado federal João Maia para se filiar ao PR.

● A governadora Wilma de Faria (PSB) deverá passar dois ou três dias da próxima semana no Seridó. Ela cumpre uma agenda de inaugurações - como centros de ciência e tecnologia e estradas - e de conclusão de programas. Sua base será Caicó.

● O promotor Manoel Onofre Neto toma posse na Procuradoria Geral de Justiça na quarta-feira da próxima semana. Na programação, uma missa às 9h na Igreja Santa Terezinha e solenidade de transmissão do cargo, às 19h, no Teatro Alberto Maranhão.

**Mais uma**

A coluna registrou o comportamento do vereador Paulo Wagner (PV) no plenário na terça-feira. Em tempo. Horas antes, enquanto apresentava seu programa na TV, ele disse que estava prestes a ocupar o microfone do quadro "Fala meu povo" - no qual telespectadores expõem problemas do cotidiano - para se queixar do tratamento dispensado pelos secretários municipais. Paulo Wagner disse que não era recebido e, quando era, levava chá de cadeira. Ele argumentou que suas visitas são em busca de emprego para o povo. O vereador apresentou disse que, depois, as pessoas não reclamam quando estivessem na lista de "personas non gratas".

**Interessado**

Inusitado o comportamento do deputado federal Betinho Rosado (DEM) em relação ao Mossoró Cidade Junina deste ano. Apesar de correligionário (ainda) e parente da ex-prefeita, senadora Rosalba Ciarlini (DEM), e da

atual gestora, Fafá Rosado (DEM), ele nunca havia se envolvido tanto com a festa. Desta vez, Betinho mandou convite com a programação do São João da cidade para todos os deputados federais, com destaque para o espetáculo Chuva de Bala.

**Homenagem**

A governadora Wilma de Faria não pode comparecer à homenagem prestada pela Assembléia Legislativa à secretária da Receita Federal Lina Vieira, que recebeu o título de cidadã potiguar ontem. Mas, no início da solenidade, o deputado Robinson

Faria (PMN), leu uma mensagem dela para a homenageada. "Lina é um orgulho para todas as mulheres do estado. É uma norterio-grandense sem precisar de certidão de nascimento. Sinto muito não poder abraçá-la nesta justa homenagem", dizia trecho da mensagem.

## Quase meio bilhão em menos de 1 mês

Vinte e seis dias após aprovar empréstimo de R\$ 300 milhões, AL libera mais R\$ 167 mi para o governo pagar em 9 anos

Octávio Santiago

Especial para o Diário de Natal

Em menos de um mês, a Assembleia Legislativa do Rio Grande do Norte permitiu que o governo do estado adquirisse dívidas de quase R\$ 500 milhões por meio de empréstimos ao BNDES e Banco do Brasil sem uma finalidade específica, sob a justificativa de substituir receitas orçamentárias que não foram geradas por causa da crise internacional. A última delas, de R\$ 167 milhões, foi aprovada na tarde de ontem pelas bancadas de oposição e situação da Casa, contando apenas com um voto contra: o do deputado estadual José Dias (PMDB),

declarado durante a discussão, mas não registrado em decorrência da sua ausência na hora da votação.

Para o peemedebista, os colegas parlamentares não estão dando a devida importância aos empréstimos adquiridos pelo executivo estadual, que, ao invés de se endividar, deveria procurar meios de gerar receitas capazes de compensar as perdas. "Essas dívidas estão caminhando para a vala comum como se fossem nada demais. Existem outras formas de engordar os cofres sem comprometer administrações futuras", disse José Dias sobre o novo saldo devedor, que será pago em nove anos, com um de carência e 3% de juros.

Um outro fato que pesou na decisão do parlamentar foi a falta de detalhes quanto às áreas nas quais os recursos emprestados serão aplicados. "Só dizem que é para compensar perdas, mas ninguém sabe onde eles vão parar", comentou. O destino in-



Fabio Cortez/DN/D.A Press

Na sessão de ontem, situação e oposição votaram a favor do novo empréstimo

certo do empréstimo, inclusive, apareceu no pronunciamento de outros deputados. José Adécio (DEM), por exemplo, relator do projeto na Comissão de Finanças e Fiscalização, última parada do empréstimo antes de chegar ao plenário, sugeriu que o dinheiro fosse aplicado em educação, saúde e segurança. Já o colega parlamentar Luís Almir (PSDB) pediu para que a nova dívida traga avanços na agricultura. Antes mesmo do projeto ser

aprovado na legislativo estadual, quando ainda estava em discussão nas comissões, a governadora Wilma de Faria (PSB) já tinha assinado a carta proposta dando início aos trâmites junto ao Banco do Brasil, instituição credora do empréstimo aprovado ontem. Outros R\$ 300 milhões, vindos do BNDES, foram consentidos pela Assembléia em meados de maio, com a mesma finalidade e também sem destino específico.

**CÂMARA****AUDIÊNCIA DISCUTE LDO**

Depois de muita polêmica sobre o envio da Lei de Diretrizes Orçamentárias pela Prefeitura de Natal para a Câmara Municipal sem discussão com a comunidade, como previsto pela legislação, o projeto foi tema de audiência pública na manhã de ontem na Casa. Sindicatos, ONGs e conselhos comunitários participaram do debate, além de oito vereadores, que, em sua maioria, não ficaram muito satisfeitos com o cumprimento da etapa democrática às pressas.

O vereador George Câmara (PCdoB) foi um deles. Autor do requerimento que culminou com a audiência, o comunista disse temer que a necessidade de votar a LDO antes do recesso do legislativo municipal começasse, no dia 17 de julho, comprometa a qualidade da análise do documento por parte dos colegas parlamentares.

Além disso, George reclama que houve inversão de papéis durante a elaboração da lei. "Não é nossa responsabilidade promover encontros como esse. Estamos fazendo o que o executivo não fez", lembrou.



LUIZ CARLOS AZEDO  
luizazedo.df@diariosassociados.com.br

# Brasília DF

## COM MEDO DO MINISTRO BARBOSA

Líderes governistas e de oposição firmaram um estranho pacto para aprovar a toque de caixa a nova legislação eleitoral, cujo projeto está sendo elaborado pelo deputado Flávio Dino (PCdoB-MA). Participaram do entendimento os deputados Cândido Vaccarezza (PT-SP), Henrique Eduardo Alves (PMDB-RN), José Aníbal (PSDB-SP), ACM Neto (DEM-BA) e Fernando Coruja (PPS-SC), que não se entendiam em relação à reforma política. A razão da surpreendente coalizão tem um nome: Joaquim Barbosa, o ministro do Supremo Tribunal Federal (STF), próximo presidente do Tribunal Superior Eleitoral (TSE), que comandará o processo eleitoral de 2010.

Temem que Barbosa resolva regulamentar temas como o uso da internet, a captação de recursos de campanha e as atividades pré-eleitorais dos possíveis candidatos à reeleição do Congresso, na linha de recentes decisões dos ministros do TSE na seara política-eleitoral. Por trás da articulação estão o Palácio do Planalto e o governador de São Paulo, José Serra (PSDB), ambos preocupados com as regras do jogo para a campanha eleitoral de 2010, face os recentes processos de cassação de governadores por causa da campanha de 2006.

A convergência entre governo e oposição, porém, tem pontos de fricção. Há acordo, por exemplo, quanto à regulamentação do uso da internet, mas Flávio Dino foi com tanta sede ao pote na regulamentação da captação de recursos na pré-campanha eleitoral que a oposição já se assustou.

Primeiro-secretário do Senado, Heráclito Fortes, do DEM-PI, será operado amanhã, no Hospital Sírio-Libanês, em São Paulo. Depois de muito relutar, aceitou as pressões da família e fará uma cirurgia bariátrica para redução do estômago. A silhueta do presidente da CPI das Ongs fazia alegria dos fotógrafos que cobrem o Senado.

### Alta

A equipe médica que cuida da ministra da Casa Civil, Dilma Rousseff, comemora o sucesso do tratamento a que petista está sendo submetida. A candidata do PT à sucessão do presidente Lula sentiu o tranco das sessões de quimioterapia, mas os medicamentos estão surtindo efeito além das expectativas. Tanto que Dilma fará no final deste mês o último procedimento do gênero, reduzindo de seis para quatro as etapas do tratamento.

### Afogados

Arrasado pelas chuvas desde o fim de março, o Piauí somente agora disporá dos recursos emergenciais para socorrer os desabrigados e reparar os danos causados pelas inundações. O Ministério da Integração Nacional, ontem, autorizou a transferência de R\$ 124 milhões ao governo estadual pa-

ra reconstrução de moradias e de rodovias destruídas pelas cheias. Os recursos devem ser repassados em até 180 dias. No Planalto, ainda não caiu a ficha de que as mudanças climáticas exigem um plano de contingência só para as enchentes.

### Checagem

DEM, PSDB e PPS têm encontro marcado na próxima terça-feira para definir o cronograma das próximas caravanas de fiscalização das obras do PAC. Depois de percorrer estados de média ou pouca expressão eleitoral — Pernambuco, Paraíba, Piauí e Santa Catarina —, a oposição quer jogar os holofotes sobre gargalos do programa onde há grande concentração de votos. Isto é, no PAC das favelas e periferias de São Paulo, Rio de Janeiro, Belo Horizonte, Salvador, Recife e Manaus.

## NO CAFEZINHO

**Liberou** / A direção nacional do PDT abandonou a regra que impõe aos diretórios estaduais repetir a coligação adotada na disputa federal, responsabilizada por derrotas cruciais em 2006. Capitão da pressão contra a "verticalização", o senador Osmar Dias (PR) é o principal beneficiado. Apesar de governista, negocia o apoio do DEM para concorrer ao governo do Paraná.

**Calote** / Além de dois meses de salários atrasados de 1,4 mil funcionários terceirizados na Câmara dos Deputados, a Capital Serviços Gerais, desde segunda-feira, deve o pagamento do tíquete alimentação dos empregados. A direção da Câmara arcou com os salários atrasados; agora, terá que garantir a bóia dos terceirizados.

**Servidão** / O presidente da Câmara dos Deputados, Michel Temer (PMDB-SP), incluiu ontem a PEC do Trabalho Escravo na pauta de votações da próxima semana. A bancada ruralista é radicalmente contra a aprovação do texto que arrocha a fiscalização e aumenta a punição aos exploradores de mão de obra.

**Mosca** / Em roda de parlamentares na segunda-feira, na casa do presidente da Câmara, Michel Temer (PMDB-SP), o presidente Luiz Inácio Lula da Silva reiterou seu apoio à candidatura do ex-ministro Agnelo Queiroz (PT) ao Governo do Distrito Federal. E defendeu uma candidatura ao Senado do PSB com a mão no ombro do deputado federal Rodrigo Rollemberg (PSB-DF), que captou a mensagem, mas desconversa.

## PETROBRAS

### CPI É MAIS UMA VEZ ADIADA

A Comissão Parlamentar de Inquérito (CPI) da Petrobras no Senado deixou de ser instalada ontem, numa segunda sessão aberta com esse objetivo. O motivo mais uma vez foi a falta de acordo entre o governo e a oposição. Apenas três senadores da oposição estiveram presentes, o que configurou falta de quórum. São necessárias pelo menos seis presenças para que a comissão tenha seus trabalhos instalados. O senador Paulo Duque (PMDB-RJ) abriu a sessão de instalação às 14h30, mas, logo depois, limitou-se a conceder a palavra aos senadores da oposição presentes: Antonio Carlos Magalhães Júnior (DEM-BA), Álvaro Dias (PSDB-PR) e Sérgio Guerra (PSDB-PE). Também compareceram os líderes do PSDB no Senado, Arthur Virgílio (AM) e do DEM, Agripino Maia (RN). Eles, no entanto, não fazem parte da CPI. Dias, que é autor do requerimento de criação da CPI, disse que o adiamento do início dos trabalhos é prejudicial ao governo.

Assinatura do Diário de Natal. Um negócio de primeiro mundo.

Leia já e garanta a sua.  
(84) 4009.0220

DIÁRIO de NATAL  
Novo Leme | Rio Natal | Novo Estado

Participe das nossas promoções!

Acesse:  
[www.clubenatal.fm](http://www.clubenatal.fm)

Tá na Clube. Tá bom demais.

Você está por dentro do que acontece em nosso estado?

A TV Tropical está.

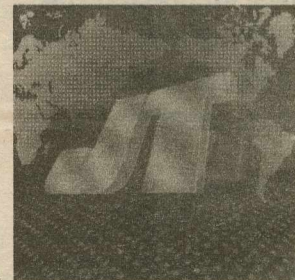

DE SEGUNDA A SEXTA,  
ÀS 13h20

Os fatos de destaque da política, cultura e esportes você encontra no **Jornal da Tropical**. Telejornalismo de qualidade para quem faz questão de estar bem informado.

Murilo Meireles e Ana Carla Queiroz trazem para você a informação que você precisa, com a cara do melhor telejornalismo do estado e os comentários de Cassiano Arruda Câmara.



[www.redetropical.com.br](http://www.redetropical.com.br)



TV DE PRIMEIRA

DÓLAR	EURO	BOLSAS	AÇÕES	POUPANÇA	CDB	OURO	INFLAÇÃO
1,9490 (▲ 0,77%) últimas cotações (em R\$) 09 / junho 1,9340 08 / junho 1,9640 05 / junho 1,9570	2,6100 (▲ 0,71%) Turismo, venda (em R\$)	ontem (em %) Dow Jones -0,27% Bovespa +0,48%	que mais subiu Vivo 2,83% TAM 3,32% que mais caíram	0,5750 Taxa (%)	9,31 Prefixado, 30 dias (em % ao ano)	59,700 (▲ 0,34%) Na BM&F, o grama (em R\$)	IPC-A do IBGE (em %) janeiro / 2009 +0,48 fevereiro / 2009 +0,55 março / 2009 +0,20 abril / 2009 +0,48

## Beber leite está mais caro no RN

Ana Amaral/DN/DA Press

**Saída para a alta é pesquisar mais ou consumir outro produto**

Louise Aguiar

Especial para o Diário de Natal

O consumidor norte-rio-grandense já começa a sentir no bolso o aumento do preço do leite industrializado, a exemplo do que vem acontecendo em São Paulo. Segundo o Dieese, o leite longa vida (de caixa) subiu 26,9% em maio, em relação ao mesmo período do ano passado. Já a Associação dos Supermercados do Rio Grande do Norte (Assurn), defende que o leite em pó é que ficou mais caro. A orientação do Procon Municipal

é que o consumidor compre menos o produto ou adote outros itens à base de soja.

Segundo o supervisor técnico do Dieese, Melquisedec Moreira, o incremento de 26,9% se deu pela pressão que os produtores de leite do país estão fazendo para aumentar o preço do produto. Além disso, a pesquisa mudou sua metodologia: desde dezembro deixou de catalogar o leite tipo C (de saquinho) para pesquisar o longa vida, normalmente mais caro que o primeiro. "A seca em algumas regiões produtoras e as enchentes em outras fizeram com que a produção de leite ficasse escassa. Com menos oferta no mercado, o preço subiu", explica. Entretanto, essa tendência pode estar começando a

se reverter, já que o Dieese registrou que o custo do leite caiu 2,20% no mês passado com relação a abril.

O presidente da Assurn, Valdir Farias, diz que houve aumento, mas no leite em pó, de 20%. De acordo com o empresário, desde o início do mês passado custo do leite em pó subiu cerca de 20%. O saquinho de 200g do leite Valedourado, por exemplo, saiu de R\$ 1,99 para R\$ 2,49. Contudo, ele admite que a alta afeta o produto de um modo geral: "Estamos na entressafra do leite e além disso o inverno foi muito pesado nas regiões produtoras. Falou leite no mercado e a tendência é o preço subir mesmo". Em São Paulo, por exemplo, o leite longa vida está até 75% mais caro.



Apesar de ser um item essencial na cesta básica, preço do leite acumula aumentos

## No Dia dos Namorados, preço baixo é no Hiper.

COMPRE SEU CHIP DO NOVO OI CONTROLE SEM MULTA. VOCÊ SÓ FICA SE QUISER.

Garanta bônus de R\$ 450 para falar e até 150 Oi Torpedos todos dias.



Nokia 1661  
• Jogos  
• Rádio FM<sup>(1)</sup>  
• Lanterna

0+10 de  
**13,90**  
s/ juros  
à vista **139,00**



Motorola W231  
• MP3 player  
• Cartão de memória de 1 GB  
• Rádio FM<sup>(1)</sup>  
• Moto ID: identificador de músicas

0+10 de  
**16,90**  
s/ juros  
à vista **169,00**



Nokia 7100  
• Câmera de 1.3 MP  
• MP3 player  
• Rádio FM<sup>(1)</sup>  
• Bluetooth<sup>(2)</sup>

0+10 de  
**31,90**  
s/ juros  
à vista **319,00**

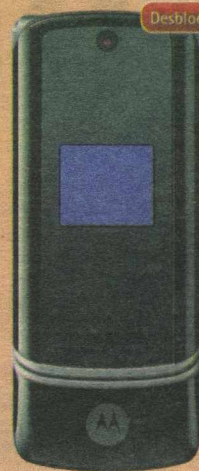

Motorola K1  
• Câmera de 2.0 MP  
• MP3 player

0+10 de  
**29,90**  
s/ juros  
à vista **299,00**

Promoção válida para novas ativações com aparelho ou chip avulso no novo plano Oi Controle entre 01/06/09 e 14/06/09. O novo plano Oi Controle é uma oferta associada ao plano de serviço 011 Pré-SMPOi. Para ganhar todos os benefícios da Promoção basta ter um cartão de crédito Visa, Mastercard, Diners ou Hipercard válido e realizar o cadastro em qualquer loja Oi ou Varejos. A Franquia do Novo Oi Controle dependerá da realização de uma recarga mínima mensal obrigatória a ser debitada mensalmente na fatura do cartão de crédito. Consulte o valor da recarga mínima mensal obrigatória no site www.oi.com.br ou nas Lojas Oi ou ainda ligando para \*144 do seu Oi ou 1057 do fixo. Crédito Oi R\$150. Benefício de até R\$ 150 concedidos em 15 parcelas iguais mensais de R\$ 10, não cumulativas ou prorrogáveis. A primeira parcela do bônus será concedida na primeira fatura do cartão de crédito após realização do cadastro, caso não haja restrição para o lançamento do valor da franquia. Bônus R\$ 450. São até R\$ 450 por mês, divididos em parcelas diárias de R\$ 15, durante 5 meses. O bônus é válido em ligações locais do Oi móvel para qualquer Oi e fixo. O bônus diário é válido para consumo dia Oi até as 23h59min59s do mesmo dia e não é cumulativo. A primeira parcela do benefício será concedida em até três dias úteis após o cadastro do cartão de crédito, caso não haja restrição para o lançamento do valor da franquia. O bônus será consumido antes da franquia e eventuais recargas. Bônus 150 Oi Torpedos: São até 150 Oi torpedos concedidos em parcelas diárias de 5, até o último dia do mês, a partir do dia seguinte em que o cliente enviar 10 torpedos tarifados para destino Móvel (Oi ou outra operadora). O envio de torpedos destinados a números promocionais, a concursos culturais, a concursos culturais, a qualquer shot code e a serviços especiais não são reconhecidos como elegíveis para a concessão do benefício. O bônus de 5 Oi torpedos expiram diariamente e são válidos para envio para Oi Móvel.

Os preços citados neste anúncio são em reais e válidos para venda nas lojas Hiper no Grande Recife, Caruaru, Petrolina, João Pessoa, Campina Grande, Maceió, Natal, Fortaleza, São Luís e Teresina, de 11 a 13/06/2009 ou enquanto durar o estoque, prevalecendo o que ocorrer primeiro. Após a promoção, os preços voltarão aos níveis normais. É possível que alguns dos produtos anunciados não se encontrem disponíveis em algumas de nossas lojas. Iniciaremos a promoção com, no mínimo, 10 unidades nas lojas nas quais os produtos estejam disponíveis. Não vendemos por atacado. Quantidades limitadas. Fotos ilustrativas. Centro do Cliente Bompreço - 0800 705 5056 - ccb@bompreço.com.br - www.bompreço.com.br



Pague em até **0+10x** no seu



A condição de 0+10 é exclusiva no Hipercard para os itens sinalizados neste anúncio (parcela mínima de R\$ 1,00).

Presentes, variedade e preço baixo. Dia dos Namorados é Bompreço.

**Hiper bompreço**

Preços válidos de 11 a 13/06/2009.

Cartão Presente Bompreço. Escolha o cartão e seu amor escolhe o presente.

morya / dtp

(1) Rádio FM: Para ouvir o rádio é necessário conectar o fone de ouvido.  
(2) Bluetooth: Para utilizar esta função é necessário que o dispositivo com o qual se deseja estabelecer uma conexão seja compatível.

APROVEITE O CRÉDITO OI PARA COMPRAR APARELHO OU O QUE QUISER.

# Atendimento lento prejudica crianças

**Pacientes esperam horas para serem tratados no Hospital Maria Alice Fernandes; direção fala em excesso de demanda**

Andrielle Mendes

Especial para o Diário de Natal

Esperar mais de duas horas por atendimento no Hospital Pediátrico Maria Alice Fernandes já virou rotina para a dona de casa Mercedes da Glória Andrade de Carvalho, 44 anos. Há seis meses, desde que sua filha de 10 anos começou a sentir fortes dores no fígado, ela tem procurado com frequência o pronto-socorro da unida-

de, referência em assistência infantil na Grande Natal. "Os médicos suspeitam de hepatite". Segundo a dona de casa, a garota foi atendida várias vezes, sempre com demora. "Os médicos acham que dor no fígado não é um problema grave".

Mercedes mora em Tangará e antes de vir a Natal buscou atendimento no próprio município. "Levei minha filha para o posto de saúde, mas não resolveram. O médico disse que ela tinha um sério problema no fígado e encaminhou para o Hospital Infantil Varela Santiago, mas ela também não foi atendida. A saída foi trazer minha filha para o Maria Alice. Gastei R\$ 200 só com passagem em maio. Eu não tenho esse dinheiro".

A técnica de enfermagem Cleo-

mar Mendes do Nascimento, 36, também reclama da demora. Seu filho tem sete anos e os médicos suspeitam que o garoto esteja com rubéola. "Tem dia que demora muito. Muitas vezes chego de manhã e só saio a tarde. As crianças não podem esperar por atendimento o dia inteiro". Segundo ela, o atendimento demora ainda mais nos finais de semana, devido ao aumento do número de pacientes. Além da espera na recepção, os pacientes enfrentam outra fila na sala de espera, já que a ordem de consultas varia de acordo com a gravidade do caso.

## Sobrecarga

A diretora geral do hospital, Lana Brasil, reconhece a demora. "Os



A dona de casa Mercedes diz que hospital sempre demora a atender sua filha

pacientes sofrem com a demora no atendimento. Alguns esperam mais de duas horas para serem atendidos. Outros desistem da espera e vão para casa sem atendimento". Segundo Lana, a equipe médica fez uma pesquisa informal no hospital e constatou que a demora no atendimento lidera a lista de queixas entre os pacientes.

A demanda no Maria Alice é

alta. De acordo com a diretora, mais de seis mil crianças são atendidas no pronto-socorro por mês. Desse total, apenas 60% deveriam ser atendidas lá. "As crianças não encontram assistência básica nos postos de saúde municipais, por isso os pais trazem para o pronto-socorro. O hospital não tem como assumir essa demanda".

# A MAIOR PROGRAMAÇÃO LOCAL DO ESTADO!



Em pouco mais de um ano a SIM TV vem conquistando os lares dos norte-riograndenses.

Nossa grande meta é levar uma excelente PROGRAMAÇÃO NACIONAL aliada à REDETV e a MAIOR PROGRAMAÇÃO LOCAL do Rio Grande do Norte para sua casa.

Para isso, investimos e ampliamos nossa cobertura, interiorizando nosso sinal à mais de 60 cidades, trazendo NOVOS PROGRAMAS, NOVOS CENÁRIOS e muito mais INTERATIVIDADE.

Programação local variada e de qualidade você assiste na SIM TV!

**SIM TV**  
AFILIADA REDETV!  
CANAL 17

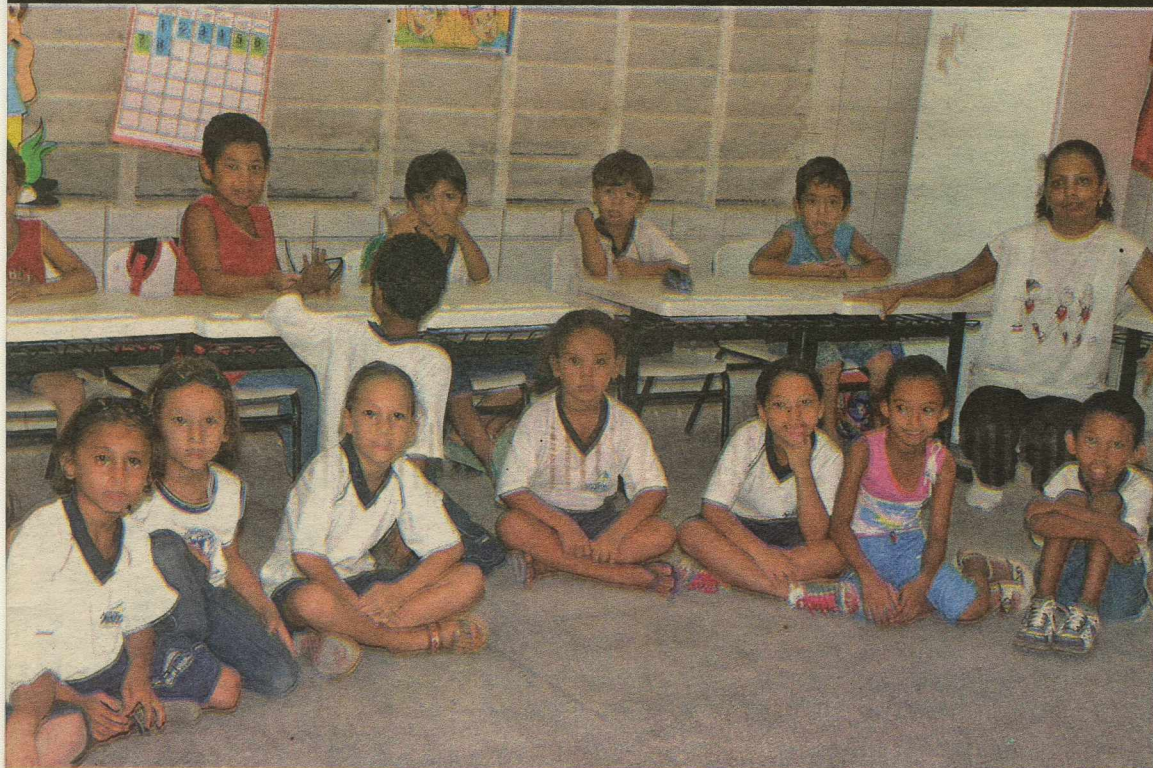

Alunos da Escola Municipal Mário Eugênio Lira tiveram problemas porque quantidade de livros enviada foi insuficiente

# Faltam livros em escolas públicas

**Aluno diz que teve dificuldades de aprendizado porque não recebeu material didático**

Sílvia Miranda  
Especial para o Diário de Natal

“A falta de livros para alunos da rede pública de ensino é frequente”. Quem admite é a coordenadora pedagógica do Programa Nacional do Livro Didático (PNLD) em Natal e da Secretaria Municipal de Educação (SME), Mônica Matias do Nascimento. Segundo ela, o problema acontece porque o Ministério da Educação (MEC) calcula a quantidade de livros a ser adquirida para o próximo ano, com base no censo escolar do ano anterior. “Muitas vezes as escolas do município escolhem coleções diferentes, então, quando o número de alunos aumenta em uma determinada instituição, fica impossível fazer um remanejamento de livros de outra em que a quantidade de alunos diminuiu”.

Foi o que aconteceu neste ano na turma do quinto ano da Escola Municipal Mário Eugênio Lira, em Dix-Sept Rosado, segundo informa a professora Maria Amave, que trabalha na instituição há 28 anos. “A quantidade de livros enviados é insuficiente, porque todos os anos entram e saem alunos. Deveria ser feito um levantamento todos os anos após a matrícula dos alunos e não com dados de anos anteriores”.

Mas a coordenadora do PNLD fala que a questão esbarra na burocracia das licitações. “O Instituto de Estudos e Pesquisas Educacionais (Inep) fecha o censo anual geralmente no meio do ano corrente, por isso não dá para trabalhar com os dados do mesmo ano. Isso porque o Fundo Nacional de Desenvolvimento da Educação (FNDE) precisa de uma licitação para a compra dos livros. Se essa licitação não for feita logo, os alunos correm o risco de iniciarem as aulas sem livros”.

Estudante do quinto ano, Paulo Henrique, 11 anos, conta que teve dificuldades com a falta de livros no início do ano letivo. “Eu não conseguia aprender direito. A gente ti-

nha que fazer só o que a professora passava no quadro, não tinha a ajuda do livro para conseguir entender melhor”. A professora acrescenta um caso que aconteceu há cerca de cinco anos, em que alunos da segunda série terminaram o ano sem o livro e todas as aulas foram dadas apenas com o auxílio do quadro de giz.

A coordenadora pedagógica da Mário Eugênio Lira, Sônia Ribeiro, fala que é comum todo ano a instituição ficar dependendo de outras escolas para conseguir os livros. “Algumas vezes, turmas do mesmo ano letivo ficam com livros diferentes de outras, porque quando aumenta o número de alunos nós recebemos de outras escolas que fizeram outras escolhas”.

Para Mônica Matias do Nascimento, a situação só poderá ser amenizada se os gestores aceitarem unificar mais as suas decisões. “Devemos reunir os títulos e fazer uma votação junto às escolas, na próxima segunda-feira, para tentar entrar em um consenso. Mas elas não são obrigadas a aderirem ao acordo, pois têm autonomia para determinar suas escolhas”.

## Prazo para escolha vai até dia 28

O prazo para as escolas decidirem que livros irão usar no período de 2010 a 2012 iniciou na segunda-feira em todo o Brasil. O PNLD oferece às instituições um guia com resumo de todos os livros didáticos disponíveis. A escolha, realizada a cada três anos, deve ser feita via Internet, através do endereço eletrônico do FNDE,

[www.fnde.gov.br](http://www.fnde.gov.br), até 28 de junho.

De acordo com a coordenadora pedagógica do PNLD, Mônica Matias do Nascimento, o processo se inicia na leitura e análise do guia do Programa e termina com uma reunião entre gestores, professores e coordenadores. “Leva-se em conta critérios como o projeto político pedagógi-

co da escola e aspectos como cultura e religião, de forma a melhor adequar o livro didático à sua comunidade”. Ela diz que neste ano os livros já estão com as regras do novo acordo ortográfico e devem atender aos alunos do ensino fundamental, do primeiro ao quinto ano, da rede pública.

# NOSSA ASSEMBLEIA

Informativo da Assembleia Legislativa do Rio Grande do Norte

## Em Foco



### CURRAIS NOVOS

O deputado Ezequiel Ferreira apresentou requerimento solicitando ao Governo Wilma de Faria que retome as obras da Central do Trabalhador, antigo Centro Social Urbano, no município de Currais Novos. Segundo o deputado, as obras foram iniciadas há dois anos e atualmente estão paralisadas. “O pior é que as obras realizadas até agora estão se deteriorando pela ação do tempo e dos vândalos”, enfatiza o deputado. O apelo é dirigido especificamente ao secretário do Trabalho, da Habitação e da Assistência Social, Fabian Saraiva.



## Gerais

### ITINERANTE

A Assembleia Legislativa aprovou projeto de resolução transferindo suas atividades para a cidade de Ceará-Mirim nos dias 17 e 18 de junho. Nos dois dias funcionarão em Ceará-Mirim os projetos Assembleia Itinerante e Assembleia Cidadã. AAL Itinerante constará de duas sessões, sendo uma solene e outra ordinária. Já o AL Cidadã disponibilizará vários serviços sociais e de cidadania.

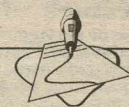

## Pauta



### RELATOR

Como um dos membros titulares da Comissão de Finanças e Fiscalização da Assembleia Legislativa, o deputado Walter Alves foi designado para ser o relator do projeto da Lei de Diretrizes Orçamentárias (LDO) pelo presidente da Comissão, deputado José Adécio. O projeto de LDO vai tramitar na Comissão de Finanças e terá que ser votado até o dia 30 de junho. Caso não seja votado até essa data, a Assembleia não entra em recesso.



### CIDADÃO SEM FOME

Até o dia 30 de junho o projeto Cidadão sem Fome, de autoria do deputado Robinson Faria, estará em pleno funcionamento. A garantia foi dada pelo secretário estadual de Ação Social, Fabian Saraiva que explica que o pleno funcionamento do Cidadão sem Fome depende apenas de um processo de contratação e elaboração de um software específico para essa finalidade. “Faço um apelo aos comerciantes de Natal e dos outros municípios para que eles sejam cooperativos e tenham boa vontade com o Cidadão sem Fome. O lado social e o sentimento de solidariedade devem prevalecer em toda a população”, afirma o deputado.



### DROGAS

A Assembleia Legislativa, através do Centro de Estudos e Debates, irá realizar no dia 22 deste mês audiência pública sobre o tema “Políticas Públicas Antidrogas no Rio Grande do Norte”, às 9h30, no auditório Robinson Faria. A iniciativa da audiência é do mandato do deputado Paulo Davim. Em sua justificativa, o parlamentar ressalta a importância da implantação de políticas públicas para evitar que a população, principalmente a juventude, enverede pelo caminho sem volta das drogas. “A droga é uma das principais causas do elevado índice de violência registrado no Rio Grande do Norte”, afirma o deputado.



### FELIPE GUERRA

O deputado Lavoisier Maia apresentou proposição reivindicando à governadora Wilma Maria de Faria e ao secretário de Segurança Pública e da Defesa Social, Agripino Oliveira Neto, a aquisição de uma viatura policial para o município de Felipe Guerra. O parlamentar lembra que Felipe Guerra tem uma população estimada em 5.600 habitantes. “A importância do atendimento ao pleito formulado se dá em virtude do crescente aumento da violência na região. Por esse motivo, a aquisição de uma viatura policial vai melhorar a segurança pública de Felipe Guerra e região”, diz o parlamentar.



### INFORMAÇÕES

O deputado José Dias apresentou requerimento solicitando à governadora Wilma de Faria e ao secretário de Segurança Pública e Defesa Social, Agripino Neto, que encaminhem à Assembleia Legislativa informações acerca do número de policiais militares, bombeiros e policiais civis, ativos e inativos, no Rio Grande do Norte. As informações solicitadas pelo deputado são do período compreendido entre 31 de dezembro de 2002 e 31 de maio de 2009. “É importante que a Assembleia e a sociedade tenham conhecimento do contingente das forças de segurança pública no Rio Grande do Norte”, assinala o parlamentar.



### TOUROS

Providências objetivando a instalação do programa Expresso Cidadão no município de Touros foram solicitadas pelo deputado Wober Júnior. Neste sentido, ele apresentou proposição e a endereçou à governadora Wilma de Faria e ao secretário estadual de Justiça e Cidadania, Leonardo Aruda. “Touros necessita do programa Expresso Cidadão porque no município não existe nenhuma unidade da Central do Cidadão para oferecer serviços de cidadania gratuita aos seus habitantes”, diz o deputado.



Rio Grande do Norte  
Assembleia Legislativa

Pça 7 de Setembro - Cidade Alta - Natal / RN [www.al.rn.gov.br](http://www.al.rn.gov.br)

## CARLOS DE FREITAS BARRETO

MISSA DE 30º DIA

★29.10.1941 †13.05.2009

Ana Lúcia (esposa), Carlos Frederico e Gustavo Henrique (filhos), irmãos e demais familiares convidam parentes e amigos para participarem da missa de 30º dia do falecimento de CARLOS DE FREITAS BARRETO, que será celebrada no dia 12.06.2009 (sexta-feira), às 17 horas, na Igreja Bom Jesus das Dores - Ribeira.

Antecipadamente agradecem a todos que comparecerem a esse ato de fé cristã.

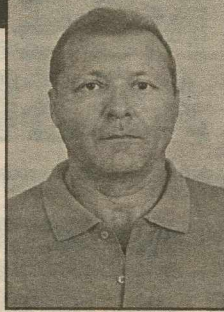

FIERN  
SESI  
SENAI  
IEL

**SENAI**

CONCORRÊNCIA Nº 001/2009  
AVISO DE JULGAMENTO DOS RECURSOS ADMINISTRATIVOS

O Serviço Nacional de Aprendizagem Industrial - SENAI-DR/RN, na forma da Legislação vigente, comunica aos interessados o resultado do julgamento dos recursos administrativos interpostos pelas empresas participantes do certame.

A Comissão decide acatar o recurso administrativo interposto pela empresa PROJESERVICE - PROJETOS E SERVIÇOS LTDA, declarando a empresa EMPROTEC - EMPRESA DE PROJETOS TÉCNICOS E CONSTRUÇÃO CIVIL LTDA., **INABILITADA**. Ato contínuo, fica marcada a abertura das propostas de preços para o dia 15 de junho de 2009, às 09:00 horas.

O Processo com o julgamento dos recursos encontra-se com vistas franqueadas aos interessados na Av. Senador Salgado Filho, 2860 - 2º andar - Casa da Indústria. Informações pelos telefones (84) 3204-6218 e 3204-6217.

Natal(RN), 10 de junho de 2009.  
Presidente da CPL - SENAI-DR/RN



**TRIBUNAL DE JUSTIÇA DO ESTADO DO RIO GRANDE DO NORTE**  
Comissão Permanente de Licitação

AVISO DE LICITAÇÃO  
PREGÃO PRESENCIAL Nº 06/2009 - PROCESSO Nº 11253/2009-2

O Tribunal de Justiça do Rio Grande do Norte, através de sua Pregoeira, torna público que realizará licitação na modalidade Pregão Presencial, tipo MENOR PREÇO GLOBAL PARA O LOTE ÚNICO objetivando a Contratação de Empresa Especializada, para a prestação de serviços de **manutenção preventiva e corretiva, com reposição de peças, em EQUIPAMENTOS DE SOM**, para atender aos Prédios do Poder Judiciário Estadual, através do TJ/RN. A Sessão Pública, para recebimento dos Envelopes de Preços e de Documentação de Habilitação, será realizada **às 9 horas do dia 01 de Julho de 2009**. O Edital e seus Anexos poderão ser adquiridos no site oficial do TJ/RN, no endereço [www.tjrn.jus.br](http://www.tjrn.jus.br), opção "Licitações", no link correspondente a este Pregão, ou no Setor de Licitação do referido Tribunal, situado na Praça Sete de Setembro, s/n, nesta Capital, das 08 às 18h. em dias úteis, ou no endereço eletrônico, via internet, pelo e-mail [pregao@tjrn.jus.br](mailto:pregao@tjrn.jus.br). Qualquer informação poderá ser obtida no endereço e horário supracitados, bem como através do fax (84) 3616-6315. Natal RN, 10 de Junho de 2009. **Maria do Socorro Carvalho Costa - Pregoeira - TJ/RN.**

COMISSÃO PERMANENTE DE LICITAÇÃO- CPL/HRHMM/SESAP

AVISO DE LICITAÇÃO - PREGÃO PRESENCIAL Nº 51269/2009-6.

EDITAL

OBJETO: gás liquefeito de petróleo

A Comissão Permanente de Licitação da Secretaria de Estado da Saúde Pública-CPL/HRHMM/SESAP, com sede no endereço Rua projetada - S/N - BR 405, KM 76 - CEP 59700-000 - Apodi - RN no uso de suas atribuições legais, torna público a realização da Licitação na modalidade PREGÃO PRESENCIAL do tipo menor preço por lote, objetivando a aquisição gás liquefeito de petróleo, a qual se regerá pelas disposições da Lei 10.520/2002, Decreto Estadual 18.100/2005 e subsidiariamente pela Lei 8.666/93 com as alterações posteriores. A data de recebimento e abertura dos envelopes das propostas será até às 14:00 (quatorze horas) do dia 30/06/2009, acontecendo incontinenti a sessão de disputa. O Edital encontra-se à disposição dos interessados na Comissão Permanente de Licitação-CPL/HRHMM/SESAP do Hospital Regional Helio Morais Marinho, Rua projetada - S/N - BR 405, KM 76 - CEP 59700-000 - Apodi - RN e as informações através do fone (84) 3333-2260 ou 91463780(pregoeiro), no horário das 8:00 às 13:00h. de segunda a sexta-feira.

Apodi, 10 de junho de 2009.

Erivan Torres  
Pregoeiro/HRHMM

COMISSÃO PERMANENTE DE LICITAÇÃO- CPL/HRHMM/SESAP

AVISO DE LICITAÇÃO - PREGÃO PRESENCIAL Nº 51259/2009-2.

EDITAL

OBJETO: Combustível

A Comissão Permanente de Licitação da Secretaria de Estado da Saúde Pública-CPL/HRHMM/SESAP, com sede no endereço Rua projetada - S/N - BR 405, KM 76 - CEP 59700-000 - Apodi - RN no uso de suas atribuições legais, torna público a realização da Licitação na modalidade PREGÃO PRESENCIAL do tipo menor preço por lote, objetivando a aquisição combustível, a qual se regerá pelas disposições da Lei 10.520/2002, Decreto Estadual 18.100/2005 e subsidiariamente pela Lei 8.666/93 com as alterações posteriores. A data de recebimento e abertura dos envelopes das propostas será até às 14:00 (quatorze horas) do dia 29/06/2009, acontecendo incontinenti a sessão de disputa. O Edital encontra-se à disposição dos interessados na Comissão Permanente de Licitação-CPL/HRHMM/SESAP do Hospital Regional Helio Morais Marinho, Rua projetada - S/N - BR 405, KM 76 - CEP 59700-000 - Apodi - RN e as informações através do fone (84) 3333-2260 ou 91463780(pregoeiro), no horário das 8:00 às 13:00h. de segunda a sexta-feira.

Apodi, 10 de junho de 2009.

Erivan Torres  
Pregoeiro/HRHMM

## TROCA

TROCA BONSU TAIANDES DE CARTÃO DE PAREDE POR BANDA DE FÓFÓ. COM EQUIPAMENTOS E DANÇARINOS. SO NÃO UQUE A CORDÃO DE MEXI CELLULAR E A CARTÃO. CLASSIFICADOS DO DIÁRIO. PRA TODO TIPO DE NEGÓCIO.



**4009.0200**  
CLASSIFICADOS DO DIÁRIO. VENDE MAIS.

DIÁRIO de NATAL



Município de Assu, que foi atingido pelas chuvas deste ano, terá investimento de R\$ 8 milhões para custeio de obras

# Cidades alagadas vão receber R\$ 38 mi

**Dinheiro será utilizado para recuperar infraestrutura prejudicada pelas enchentes**

O Rio Grande do Norte vai receber R\$ 38 milhões para reestruturar as cidades atingidas pelas enchentes deste ano. Desse total, R\$ 30 milhões serão investidos em 26 municípios e o restante - R\$ 8 milhões - será destinado ao município de Assu. Os recursos são do governo federal, repassados pelo Ministério da Integração Nacional. Nos dois casos, a verba deve ser utilizada com obras de infraestrutura como re-

forma de casas, recuperação de estradas nas zonas rurais e pavimentação de ruas e avenidas na zona urbana.

De acordo com o prefeito de Assu, Ivan Lopes Júnior, o dinheiro vai "chegar em boa hora" porque aproximadamente 400 famílias ainda estão desalojadas ou ilhadas no município. "Para recuperar os estragos causados pelas enchentes e fazer obras estruturantes, como drenagem, que possam prevenir outras inundações, seriam necessários mais R\$ 10 milhões, mas por enquanto vamos trabalhar com esses valores".

Os recursos destinados ao município foram empenhados na última segunda-feira, 8, segundo o prefeito, mas a liberação vai de-

pende do ministério. A assessora de comunicação do Ministério da Integração Nacional afirmou que os recursos estão confirmados, mas que a data ainda não foi definida porque vai depender do plano de ação desenvolvido pelo município.

O secretário estadual de Justiça e Cidadania, Leonardo Arruda, declarou que os R\$ 30 milhões serão enviados ao estado em três parcelas de R\$ 10 milhões cada. A expectativa, segundo ele, é que a primeira parcela seja liberada no início da próxima semana. "Acredito que na segunda ou na terça-feira esse dinheiro será liberado. As outras parcelas devem seguir o cronograma de execução das obras".

Secretaria de Estado da Saúde Pública  
Comissão Permanente de Licitação - CPL/SESAP

Aviso de Licitação - Pregão Presencial Nº 024/2009 - NOVA ABERTURA

Objeto: Aquisição de cadeiras de rodas, cadeiras de banho e poltrona hospitalar.

A CPL/SESAP, no uso de suas atribuições legais, torna pública a realização da licitação na modalidade PREGÃO PRESENCIAL, tipo menor preço por lote, cujo objeto Aquisição de cadeiras de rodas, cadeiras de banho e poltrona hospitalar, a qual se regerá pelas disposições da Lei 10.520/2002, Decretos Federais 5.450/2005, 5.504/2005 e Decreto Estadual 19.938/2007 e subsidiariamente pela Lei 8.666/93. O recebimento e a abertura dos envelopes das propostas serão até às 09h: 00min (nove) horas do dia 22/06/2009, acontecendo incontinenti a sessão de disputa. O Edital se encontra à disposição dos interessados na Secretaria de Estado da Saúde Pública na Comissão de Permanente de Licitação CPL/SESAP, e no site [www.rn.gov.br](http://www.rn.gov.br), e às informações na CPL/SESAP - Fone (84) 3232-2672 - Fax (84) 3232-2671, no horário das 08h00min às 13h00min horas de segunda à sexta-feira.

Natal, 09 de junho de 2009.

Rosilda Hipólito da Silva  
Pregoeira/SESAP

Receba o  
Diário de Natal  
todos os dias,  
bem cedinho,  
em sua casa.



Assine já. Ligue:  
(84) 4009.0220

DIÁRIO de NATAL

Novo formato | Novo visual | Novo conteúdo





Artistas, produtores estiveram reunidos ontem pela manhã na Capitania das Artes para tomar conhecimento do valor destinado à lei de cultura municipal

# Funcarte anuncia renúncia fiscal

**Lei Djalma Maranhão tem agora mais de R\$ 3 milhões destinados aos projetos culturais aprovados em 2009**

Sérgio Vilar  
sergiovilar.rn@diariosassociados.com.br

O cofre do Tio Patinhas foi aberto na Funcarte. Artistas e produtores culturais podem nadar agora em pouco mais de R\$ 3 milhões de moedas de ouro da renúncia fiscal do Programa Djalma Maranhão, anunciada ontem pelo presidente da capitania-mor, César Revorêdo. E como nas estorinhas do pato milionário, a claque cultural precisa viver aventuras para captação de moedas para seus projetos. Com um diferencial. Afora o aumento da renúncia em quase R\$ 1 milhão, a

Funcarte pretende amenizar os perigos destas aventuras promovendo encontros entre potenciais investidores e a classe artística, além de desburocratizar itens "incoerentes" da Lei Djalma Maranhão para também fomentar a participação do empresariado na cultura natalense.

Segundo o presidente da Funcarte, a legitimação destas regulamentações provocaram o atraso de quatro meses para a divulgação pública da renúncia. O prazo para recebimento de projetos agora é de 15 de junho a 16 de novembro. César adiantou que o ministro da Cultura, Juca Ferreira deverá estar em Natal em agosto para discutir diretrizes legislativas e políticas públicas para a cultura e que está em negociação com grandes conglomerados empresariais como Votorantin, Chesf, Petrobras e Boticário para promover encontros de representantes

destas empresas com a classe artística e mostrar as vantagens no investimento na cultura.

Entre os principais pontos de mudança na Lei (agora chamada Programa Djalma Maranhão) está a regulamentação de um teto de 10% do valor da renúncia como limite de captação de cada projeto. Embora a média de captação de projetos municipais não ultrapassem os R\$ 100 mil (ao contrário do Estado), o limite regulamenta um valor máximo de R\$ 300 mil para um único projeto. A ação colabora para melhor diluição dos recursos entre várias ações culturais. Outro ponto ainda em apreciação na Câmara Municipal, é uma minuta que versa o remanejamento da sobra da renúncia para o Fundo Municipal de Cultural, em processo de criação.

Segundo a secretária executiva do Programa, Scilla Gabel, a média na captação da totalidade dos



O presidente da Funcarte, César Revorêdo: anúncio com atraso burocrático

recursos da renúncia é de apenas 48%, pela dificuldade de captação junto às empresas. O resto é devolvido aos cofres do município. A média é de indeferimento de um terço dos projetos aprovados, após análise da Secretaria Municipal de Tributação. Por isso, mudanças foram feitas no Programa para facilitar os meios de captação. Um exemplo é a eliminação do impedimento de empresas devedoras de ISS ou IPTU patrocinarem projetos culturais pelo Programa. O prazo para captação também foi aumentado de um ano e meio para dois anos. E a, partir da nova regulamentação, da não-exigência de apresentação prévia do material de divulgação do evento para ser

analisado e aprovado. Agora, o produtor pode realizar através do manual de identidade visual, via internet, mais ágil e sem despesas.

César Revorêdo também apresentou a nova logomarca do Programa e anunciou a promoção de cursos de captação, em parceria com universidades e outras instituições, voltados à classe artística em suas diferentes vertentes e para jornalistas, com vistas ao melhor entendimento do processo de inserção da lei e também de olhar crítico às manifestações culturais da cidade. A participação de produtores e artistas na apresentação do Programa foi quase irrisória. Menos de cinco produtores estiveram presentes.

## LITERATURA

# Crônica cotidiana

O que é o óbvio? Mesmo sem encontrar uma resposta apropriada para esta pergunta, é possível que muitas pessoas digam que ser óbvio é ser comum. Para o jornalista e escritor potiguar Rubens Lemos Filho, o óbvio é fonte de inspiração. E foi pensando nas situações e nas pessoas comuns que vivem diaria-

mente com seus conflitos e conquistas, que ele escreveu 80 crônicas e as reuniu em seu segundo livro, intitulado O homem óbvio.

O comum. O cotidiano. O Tempo. O caráter. O meu e o seu comportamentos. O que é óbvio na vida corrida imposta pela modernidade. O enredo das crônicas selecio-

nadas pelo autor permeiam estas veredas dos cenários das esquinas do cotidiano. Nas linhas escritas, ele apresenta um olhar apurado sobre o homem comum e suas virtudes e defeitos. Inclusive os dele.

O lançamento da obra de Rubens Lemos Filho acontece na próxima segunda-feira, às 18h, no Teatro de Cultura Popular (TCP), anexo à Fundação José Augusto. A foto que ilustra a capa é de Giovani Sérgio e retrata um homem comum andando pela cidade. O prefácio é do jornalista Vicente Serejo.



Capa do livro O homem Óbvio, de Rubens Lemos Filho, que será lançado segunda



PAULO MACEDO

e-mail: paulomacedo.m@diariosassociados.com.br

fotos: Divulgação



DONA NILZA LOPES DA SILVA COM DATA, VISTA AQUI AO LADO DO MARIDO EMPRESÁRIO MANUEL LOPES

## De relance

// A L'Oreal de Paris fez recente pesquisa na Europa e na América Latina para saber em que país e localidade as mulheres tomam mais banho, usam xampu e utilizam mais perfume. O México tirou o primeiro lugar. Lá as mulheres gastam mais água e mais colônia. As mexicanas tomam dez banhos por semana e usam xampu oito vezes. As brasileiras estão em quinto lugar, só tomam cinco banhos por semana e nesse período só usam xampu duas vezes.

// O advogado de renome entre nós, Érick Pereira está hoje em Brasília para receber o resultado do julgamento por parte do Senado Federal. Ele é um dos concorrentes ao Conselho Nacional de Justiça.

// Vamos assistir, hoje, em São Lourenço, Minas Gerais, o Rallye das Águas. Esta coluna uma das selecionadas de todo o País para testemunhar essa prova de regularidade utilizando veículos que tenham mais de 25 anos de fabricados. São 350 quilômetros de muita emoção. A representação natalense é integrada por 50 pessoas.

// A Liga Norte-rio-grandense Contra o Câncer está celebrando 60 anos de criação e com enormes serviços prestados ao Rio Grande do Norte. As manifestações a respeito serão encerradas no plenário da Assembléia Legislativa.

## A festa de Corpus Christi é mundial

A festa mundial de Corpus Christi foi decretada em 1264. O decreto de Urbano IV teve pouca repercussão, porque o Papa morreu em seguida. Mas se propagou por algumas igrejas, como na diocese de Colônia na Alemanha, onde Corpus Christi é celebrada antes de 1270. A procissão surgiu em Colônia e difundiu-se primeiro na Alemanha, depois na França e na Itália. Em Roma é encontrada desde 1350.

A Eucaristia é um dos sete sacramentos e foi instituído na Última Ceia, quando Jesus disse: 'Este é o meu corpo...isto é o meu sangue... fazei isto em memória de mim'. Porque a Eucaristia foi celebrada pela 1ª vez na Quinta-Feira Santa, Corpus Christi se celebra sempre numa quinta-feira após o domingo depois da Santíssima Trindade.

## Câmara Cascudo lembrado nos festejos juninos

A Prefeita Micarla de Souza reverencia a memória do Mestre de Natal, Luís da Câmara Cascudo, dando o seu nome em termos de Patrono dos festejos sanjuanescos e sanpedrinos de 2009. E foi muito bem lembrado, pois as manifestações em honra de São João e São Pedro tem o sentido natural do sentimento popular e populista. E sobre o assunto o maior estudioso foi Câmara Cascudo. Daí o forró, as quadrilhas, comidas e bebidas típicas. A partir do próximo dia 19 e durante dez dias serão mostradas pela Prefeitura de Natal 69 quadrilhas juninas, sendo nove cômicas, 13 estilizadas, seis infantis e 41 tradicionais, não sei se estas últimas ainda utilizarão terminologias francesas. A abertura dos festejos ocorrerá sempre às 18 horas, horário tolerado para a exibição de crianças. Muitos sanfoneiros contratados, muita batucada estilizada à tipicidade da época.



O GENERAL CARVALHO, COMANDANTE DA 7ª BRIGADA DE INFANTARIA MOTORIZADA, FOI HOMENAGEADO, ONTEM, PELA MARINHA, RECEBENDO O MÉRITO NAVAL. NA FOTO ELE ESTÁ COM SUA ESPOSA MÁRCIA



MÉDICO CIRURGIÃO DE RENOME ROBERTO DUARTE GALVÃO FOI COMEMORAR A DATA EM PORTO DE GALINHAS, EM PERNAMBUCO



O JOVEM FÍSICO POTIGUAR JOÃO PAULO CASCUDO RODRIGUES COM DATA

## Os aniversariantes do dia

// Homenagens para a senhora Nilza Lopes da Silva. É a esposa do empresário das publicações da Editora Abril, Manuel Lopes.

// Um dos médicos de maior conceito em nossa terra é, sem dúvida Roberto Duarte Galvão. Ele amanhece hoje em Recife, levando toda a família para a comemoração no Summerville.

// O jovem mossoroense João Paulo Cascudo Rodrigues que fez doutorado em física no Canadá, veio comemorar o natalício hoje no Brasil.

// Aqui na terra de Câmara Cascudo Cidinha do Amor Divino celebra data, na base de fogueira e milho verde e muita gente em seu redor.

## O feriado de hoje vem do século XIII

Corpus Christi tem sua celebração, hoje, justamente na quinta-feira seguinte ao domingo da Santíssima Trindade. A Igreja determina que todo católico é obrigado a assistir a Missa onde se revive Cristo na Eucaristia. Já a procissão pelas ruas da cidade, é facultada a presença do católico, embora a presença seja o testemunho público à veneração para com a Santíssima Eucaristia, me diz um sacerdote amigo.

## oito erros

Anfíbios anuros	Escasso	Polícia federal dos EUA	Partículas sem carga elétrica no núcleo do átomo (Quím.)	Mata (?), espia durante a Primeira Guerra
Da terra de Elba (fem.)	Dispositivo de geladeira	Devaneio	Africano (f. red.)	Dois temperos
Que produz ou contém pérolas			Cair com ímpeto	
			Cortês; civilizado	
Usou de meios ilícitos na prova		Refletor de luz		Sufixo de "lipase"
		Pelo de escovas		
Fator propício do surgimento da acne	"(?) que ladra não morde" (dito)		Trapo, em inglês	
Através de		Cerca	Sílaba de "tenente"	
			O menor é o estribo	
Divisão do baralho do tarô (pl.)	Deixam digitais			Meio de transporte coletivo
	Instinto sexual			Hiato de "poeta"
				Reza
Nela atua o advogado de acusação		Forma do decote pronunciado	Estímulos musicoterápicos	<b>O</b>
			Conteúdo	<b>R</b>
A 1ª vacina do bebê	Cerveja inglesa		A Academia dos Imortais (sigla)	<b>A</b>
	Grosa (abrev.)			Letra que "chia" no falar carioca
		É afetada pela rouquidão		
Tem como expoentes Tolstói e Tchaikovski				

7 BANCO 3/ale — rag, 4/spot, 7/arcanos, 10/promotora.

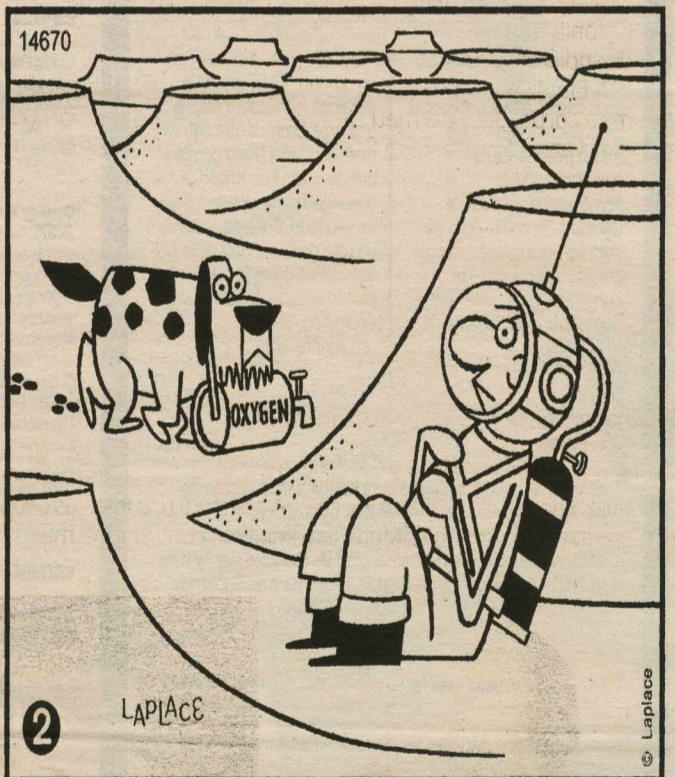
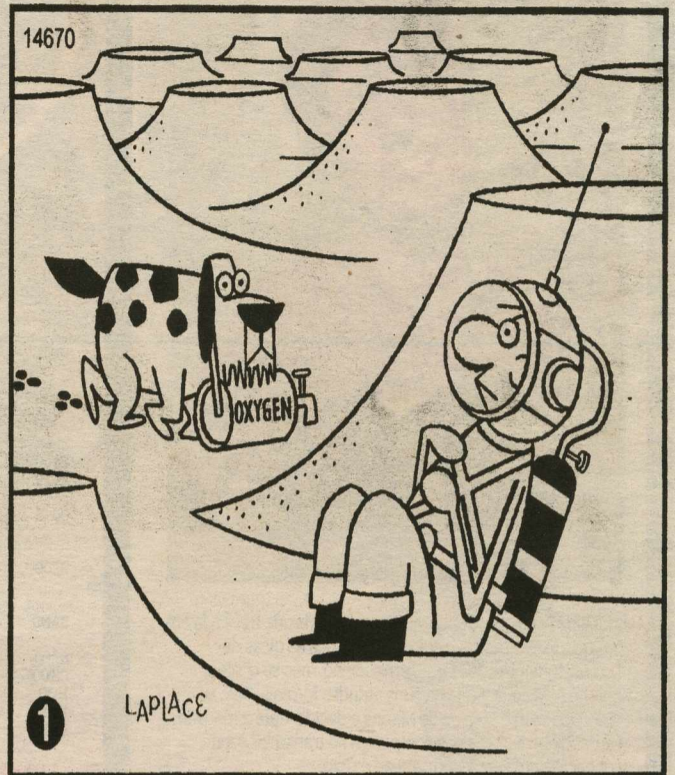

## RESPOSTAS

H	A	O	R	E	A	O	E	S	A	S	A
F	A	R	I	R	O	S	O	S	A	S	A
R	I	L	I	R	O	S	O	S	A	S	A
S	A	R	L	O	S	P	O	R	E	A	S
P	A	R	E	R	O	S	P	O	R	E	A
C	O	L	O	S	P	O	R	E	A	S	A
P	E	L	O	S	P	O	R	E	A	S	A
A	R	C	A	N	O	S	O	S	A	S	A
P	R	O	M	O	T	O	R	I	A	S	A
B	C	G	V	O	Z	U	S	A	S	A	S
A	R	T	E	R	O	S	A	S	A	S	A

**Solução:** 1 - Linha horizontal na segunda montanha no alto, a partir da direita. 2 - Forma circular na lateral do capacete. 3 - Base do tubo de oxigênio. 4 - Alça do tubo, abaixo da mão do astronauta. 5 - Calça do astronauta. 6 - Marca abaixo do nariz do cachorro. 7 - Pata traseira do cachorro. 8 - Segunda montanha no alto, a partir da esquerda.

CHEGOU

# Tuluzinha teen

JÁ NAS BANCAS

AGORA É TODA A GALERA NUM CLUBE SÓ.

Piel

# programação

## resumo novelas

Malhação

Globo - 17h15



Rafael Franca/TV Globo

Muchiba acha que Marina viu seu rosto e decide trancá-la em um quarto. Norma Jean coloca em prática as dicas de comportamento dadas por Fernandinho, mas se chateia quanto Alex acha graça de suas atitudes formais. Caio se preocupa com o sumiço de Marina e decide ir até a mansão. Fernandinho e Domingas competem ao transmitir seus conhecimentos para Norma Jean e Caju.

Paraíso Globo - 18h10 Poder Paralelo Record - 22h15

Eleutério anima o velório do coronel Walfrido contando seus casos. Zuleika encontra Zeca por acaso num bar, mas o peão tenta se desvencilhar dela apresentando-a para Zé Camilo e Terêncio. Zeca vai sozinho ao convento. Zeca chega ao convento e é cumprimentado pela Madre Superiora, que o chama de filho do diabo.

Fernanda diz a Rudi que fez um aborto, mas não conta detalhes. Vânia diz a Maura que ama Bruno e que não vai mais esconder. Tony compra um comparsa de Khalid, e consegue convencê-lo a ficar do seu lado. Durante o desvio da rota do caminhão, dois carros da Polícia Federal param ao lado do carro, onde estão Té, Felício e um agente.

Revelação

SBT - 22h

Caio organiza tropa da polícia para invadir a casa de Fausto Maia. Ao encontrar Maria dos Ventos, o Fausto perde o controle. Sofia recebe uma intimação para comparecer à prefeitura. Os policiais invadem a casa de Fausto e sua fortuna é roubada. Xavier convence Beatriz a fugir para as Bahamas.

Caras e Bocas

Globo - 19h15

Promessas de Amor

Record - 21h15

Nicholas e Dafne decidem se casar sem festa. Felipe sugere que Milena denuncie o namorado, mas ela se recusa. Dafne revela a Gabriel que irá mesmo se casar com Nicholas. Simone compra um terno para Denis usar na exposição. Xico faz barulho no ateliê e Simone abre a porta e encontra Espeto, que assume a culpa pelo barulho.

Juno e Lúcio insistem em acompanhar Valente ao encontro com Orion. Durante a discussão, Valente acaba revelando que Juno e Lúcio são seus pai. Cris e Lorena conversam na praia e ele se encanta por ela. Lino explica a Liga do Mal como vai ser o assalto a joalheria. Silvia não entende o comportamento de Nestor.

Caminho das Índias

Globo - 21h05

César apresenta Raj e Maya para Duda e Lucas, constringendo os dois casais. Raj olha para Tony e Maya fica angustiada. Dario seduz Aída, que se sente culpada. Zeca quebra a vidraça da pastelaria e Suelen vai à polícia denunciá-lo. Opash e sua família especulam sobre o que Laksmi sabe sobre Shankar que o fez desistir das acusações.

## hojenatv

### TV PONTA NEGRA

05:30	OPÇÃO PARA VIDA	15:55	O MUNDO PERDIDO
06:00	JORNAL DO SBT (EDIÇÃO DA MANHÃ)	17:35	MÁRCIA
07:00	PONTO DE FÉ	19:20	BRASIL URGENTE
08:00	CARROSSEL ANIMADO	20:15	JORNAL DA BAND
09:00	BOM DIA & CIA	21:10	UMA ESCOLINHA
12:00	-PATRULHA POLICIAL	22:00	MUITO LOUCA
14:15	CORY NA CASA BRANCA	00:00	SHOW DA FÉ
14:45	CINEMA EM CASA	00:45	TOP CINE
16:30	CASOS DE FAMÍLIA	02:00	MENINA DOS OLHOS
17:30	PROGRAMA DO RATINHO	02:45	JORNAL DA NOITE
18:30	AS VISÕES DA RAVEN	03:00	A NOITE É UMA CRIANÇA
19:15	EU, A PATROA E AS CRIANÇAS	03:45	ESPAÇO VIDA
20:00	A PRAÇA E NOSSA SBT BRASIL	04:00	VITORIOSA
21:30	REVELAÇÃO	05:05	INTER TV
22:30	DONA BELJA	05:20	TELECURSO EDUCAÇÃO BÁSICA
23:15	GREY'S ANATOMY	05:35	TELECURSO O SABER
00:15	JORNAL DO SBT (EDIÇÃO DA NOITE)	05:50	TELECURSO PROFSSIONALIZANTE
01:00	COLD CASE - ARQUIVO MORTO	06:05	TELECURSO ENINO MÉDIO
		06:25	TELECURSO ENINO FUNDAMENTAL
		07:15	GLOBO RURAL
		08:10	BOM DIA BRASIL
		08:15	RN NOTÍCIA
		09:38	MAIS VOCÊ
		09:41	GLOBO NOTÍCIA
		11:50	TV GLOBINHO
		12:40	RN TV (PRIMEIRA EDIÇÃO)
			GLOBO ESPORTE

### BAND

07:00	IGREJA MUNDIAL
08:00	DIA DIA
11:30	JOGO ABERTO
13:00	VIDEOS CLIPES
14:00	IGREJA UNIVERSAL

13:15	JORNAL HOJE
13:45	VIDEO SHOW
14:35	VALE A PENA VER DE NOVO
	SENHORA DO DESTINO
15:45	SESSÃO DA TARDE
17:40	GLOBO NOTÍCIA
17:43	MALHAÇÃO
18:15	PARAÍSO
19:00	RN TV (SEGUNDA EDIÇÃO)
19:15	CARAS E BOCAS
20:15	JORNAL NACIONAL
20:30	- HORÁRIO POLÍTICO
	- JORNAL NACIONAL
20:45	CAMINHO DAS ÍNDIAS
21:00	A GRANDE FAMÍLIA
22:10	FORÇA-TAREFA
22:50	JORNAL DA GLOBO
23:35	PROGRAMA DO JÓ
00:10	INTERCINE
01:40	CORUJÃO
03:40	

16:30	BICHO DO MATO
17:30	PICA PAU
19:30	TROPICAL
	NOTÍCIAS (EDIÇÃO DA NOITE)
20:15	JORNAL DA RECORD
	20: HORÁRIO POLÍTICO
20:35	JORNAL DA RECORD
	(CONTINUAÇÃO)
21:00	PROMESSAS DE AMOR
22:00	PODER PARALELO
23:00	APRENDIZ 6
	UNIVERSITÁRIO
00:15	Dr. HOUSE
	TVU
06:00	TECENDO O SABER
06:30	TELECURSO TEC
06:45	NOVO TELECURSO ENSINO FUNDAMENTAL
07:00	TELECURSO ENSINO MÉDIO
	TELECURSO TEC
07:15	STJ CIDADÃO
07:30	HARRY E O BALDE
08:00	DE DINOSSAUROS
08:10	CAILLOU
08:20	LITTLE PEOPLE
08:25	JIM NO MUNDO DA LUA
08:30	PINKY DINKY DOO
08:45	TV RA TIM BUM
09:00	VILA SÉSAMO
09:30	O MUNDO REDONDO DE OLIE

10:00	COCORICÓ
10:30	OS AMIGOS DA MISS SPIDER
10:45	CASTELO RÁ TIM BUM
11:15	OS SETE MONSTRINHOS
11:30	ZOBOOMAFOO
12:00	TVU (PRIMEIRA EDIÇÃO)
12:30	PONTO A PONTO
13:00	DIVERSIDADE
14:00	O PEQUENO GEORGE
14:30	CYBERCHASE
15:00	OS AMIGOS DA MISS SPIDER
15:15	OS SETE MONSTRINHOS
15:30	VILA SÉSAMO
16:00	O MUNDO REDONDO DE OLIE
16:30	COCORICÓ
17:00	SHAUN, O CARNEIRO
17:15	JIM NO MUNDO DA LUA
17:30	DOUG
18:00	ARTHUR
18:15	CASTELO RÁ TIM BUM
18:30	TVU (SEGUNDA EDIÇÃO)
19:30	BALANÇO SOCIAL
20:00	CARTÃO VERDE
21:00	JORNAL DA CULTURA
21:40	METROPÓLIS
22:10	JANELA BRASIL
23:10	ESPECIAIS CULTURA

## cinema

### ESPECIAL

**Curta Petrobras às Seis.** Quatro curtas-metragens com o tema *Programa: Música*: 'A Maldita', 'Eu sou assim - Wilson Batista', 'No rastro do camaleão' e 'Hoys General Cinema'. Cinemark 4. 18h. 16a. Entrada franca.

**Donkey Xote** (Donkey Xote, Espanha/Itália, 2007). Animação. De Jose Pozo. Se tornar um herói é uma barra quando um burro tem que ser um cavalo, um galo um segurança e um louco um cavaleiro de verdade. Cinemark 5 (dub). 11h50. Moviecom 5 (dub). 14h30. 16h15. L.

**O fim da picada** (O fim da picada, Brasil, 2008). De Christian Saghaard. Ricardo De Vuono, Claudia Juliana, Analu Silveira. Livremente inspirado na obra "Macário", de Álvares de Azevedo, um dos personagens participa de uma orgia satanista numa praia brasileira do ano de 1850. Cinemark 1. 15h10. 18a.

### ESTREIA

**A mulher invisível** (Brasil, 2009). De Cláudio Torres e Cecilia Grosso. Seltón

Mello, Luana Piovani, Vladimir Brichita. Após uma desilusão amorosa, um romântico incurável acredita ter encontrado a mulher ideal, sua bela vizinha. Ele está apaixonado e ela é maravilhosa. Pelo menos até começar a desconfiar de que ela tem um único defeito: ela não existe. Cinemark 2. 13h25, 15h40, 19h10, 21h45. Moviecom 3. 15h15, 17h20, 19h25, 21h30. 14a.

**O exterminador do futuro - A salvação** (Terminator Salvation, EUA, 2009). De McG. Christian Bale, Sam Worthington. Passado no pós-apocalíptico ano de 2018, o filme conta a história de um homem destinado a liderar a resistência humana contra a Skynet e seu exército de Exterminadores. Cinemark 3 (dub). 13h50, 16h20, 18h45, 21h10, 23h40. Cinemark 7. 12h15, 14h50, 17h30, 20h, 22h30. Moviecom 4 (dub). 14h20, 16h40, 19h, 21h20. Moviecom 6. 14h50, 17h10, 19h30, 21h50. 14a.

**Herois** (Push, EUA, 2009). De Paul McGuigan. Colin Ford, Joel Gretsch, Djimon Hounsou. Conta a saga de jovens americanos com poderes de telepatia e clarividência que têm de se esconder de

uma agência clandestina do governo dos EUA. Cinemark 4. 19h40, 22h05.

### CONTINUAÇÃO

**Uma noite no museu** (Night at the Museum: Battle of the Smithsonian, EUA/Canadá, 2009). De Shawn Levy, Ben Stiller, Amy Adams, Owen Wilson, Hank Azaria, Robin Williams. Continuação do filme que conta a história de um vigia noturno de um museu onde tudo ganha vida à noite, especialmente personalidades da história americana. Cinemark 5. 13h45, 19h. Cinemark 6 (dub). 12h10, 14h35, 17h15, 19h35. Moviecom 2. 15h, 19h30. Moviecom 7 (dub). 14h40, 16h50, 19h05, 21h20. L.

**Anjos e Demônios** (Angels & Demons, EUA, 2009). De Ron Howard. Tom Hanks. Baseado no best-seller do escritor Dan Brown, um especialista em religião descobre que forças com raízes milenares estão dispostas a levar adiante os seus planos. Cinemark 1. 12h20, 17h25, 20h20, 23h15. Cinemark 5 (dub). 16h05, 21h30. Moviecom 1. 16h10, 18h50, 21h30. Moviecom 5 (dub). 18h, 20h45. 16a.

**A festa do Garfield** (Garfield's fun fest,

EUA, 2009). De Kyung Ho Lee e Mak Dippe. Animação. Gato precisa encontrar água mágica para concorrer em concurso de humor. Cinemark 5 (dub). 11h20, 13h20, 15h40. L.

**X-Men Origins: Wolverine** (X-Men Origins: Wolverine, EUA, 2009). De Gavin Hood. Hugh Jackman, Liev Schreiber, Lynn Collins. Homem com garras nas mãos e poder de cicatrização instantânea tenta resistir contra os que querem usar sua força em operações militares. Cinemark 6. 22h20. Moviecom 2. 17h15, 21h40. Moviecom 3 (dub). 19h20. 14a.

**Divã** (Brasil, 2009). De José Alvarenga Jr. Lília Cabral, José Mayer, Cauã Reymond, Reynaldo Gianecchini. Ao frequentar psicanalista, mãe de família casada resolve voltar a paquerar aos 40 anos. Cinemark 4. 12h50, 15h, 17h05, 19h15, 21h20. 14a.

### SERVIÇO

**- Cinemark** (Shopping Midway Mall). R\$ 9 ou R\$ 4,50, o dia todo. Todo dia, uma sessão às 15h sai ao custo de R\$ 4 ou R\$ 2. 3620-3530.

**- Moviecom** (Praia Shopping). R\$ 7 ou R\$ 3,50, o dia todo. 3236-3350.

## astros

### ÁRIES (21/03 a 20/04)

Se estiver se sentindo cansado e as responsabilidades estiverem pesando demais, aproveite o dia de hoje para relaxar. Uma vez que consiga reencontrar seu ponto de equilíbrio, perceberá que há muitas coisas boas na sua vida e se sentirá bem melhor.

### TOURO (21/04 a 20/05)

Alguns eventos do dia podem colocar à prova o otimismo de algumas pessoas, mas não o seu. Essa sua confiança na vitória será fundamental para que tudo termine como espera.

### GÊMEOS (21/05 a 20/06)

O dia de hoje não é dos mais indicados em relação a acordos, principalmente em relação à sua vida pessoal. Para um relacionamento dar certo é preciso haver cooperação e boa vontade de todos os envolvidos e nesse momento será difícil conseguir isso.

### CÂNCER (21/06 a 22/07)

Embora o dia não seja totalmente livre de problemas, você será bem-sucedido ao lidar com os imprevistos e isso lhe deixará mais confiante. A noite de hoje lhe reserva sucesso no campo social. Aposte em novos relacionamentos.

### LEÃO (23/07 a 22/08)

É provável que hoje tenha que abrir mão dos seus planos para atender às necessidades de outra pessoa. Mas ainda lhe sobrará tempo para aproveitar o dia num evento social. Sua simpatia lhe abrirá portas e a chance de fazer novas amizades.

### VIRGEM (23/08 a 22/09)

Um pouco mais de atenção à sua vida pessoal faria uma grande diferença nos seus relacionamentos. Você passa por uma fase de extrema individualidade e as pessoas que lhe querem bem podem estar se sentindo excluídas.

### LIBRA (23/09 a 22/10)

Mesmo que já tenha compromisso para hoje, não descarte de cara um convite inesperado que lhe façam. Esse convite recebido em cima da hora pode se revelar bem mais interessante que seus planos originais.

### ESCORPIÃO (23/10 a 21/11)

Comporte-se com moderação no que diz respeito a dinheiro, e exija que sua família haja da mesma maneira. Uma visita inesperada ou um convite de última hora podem animar o dia a partir da tarde.

### SAGITÁRIO (22/11 a 21/12)

Sua intuição está tentando lhe dizer algo, seria melhor escutar com atenção. Observe com mais atenção alguém que pode estar lhe transmitindo energia negativa enquanto se passa por amigo.

### CAPRICÓRNIO (22/12 a 20/01)

Dia favorável a viagens, passeios e atividades culturais. Planeje alguma coisa para fazer com seus amigos ou sua família. O dia de hoje deve ser passado na companhia de pessoas com as quais se sinta à vontade.

### AQUÁRIO (21/01 a 19/02)

Tente evitar a tentação de se envolver em um amor à distância, com poucas possibilidades de futuro. No momento seria melhor dedicar-se a assuntos com possibilidade de retorno mais imediatos como seu trabalho e/ou estudos.

### PEIXES (20/02 a 20/03)

Apesar de se sentir alegre, querendo festejar, procure não cometer excessos alcoólicos ou alimentícios hoje. Procure se controlar e não dê ouvidos a uma pessoa pessimista que não se conforma com seu bom humor.

# história



Uma linda história de vida se escreve com palavras e atos. De amor e muita dedicação. E, apesar do conjunto ser o principal, todo capítulo tem seu valor. São as etapas desse caminho que envolvem e conquistam um espaço no coração de quem a lê. É a história da Delphi já está recheada de belíssimos momentos, como os sorrisos de alegria de seus clientes na compra de um imóvel. Mas esta narrativa está apenas no começo. Porque a Delphi está determinada a ir adiante e continuar aplicando todo o seu conhecido dinamismo, carinho, inovação e, claro, tradição, porque, no fundo, ter uma linda história é **tudo o que você merece.**



VOO 447

o acidente

# Natal reforça perícia em Pernambuco

Fotos: Sebastião Moreira/EFE

**Dois necrotomistas devem ir ao Recife para ajudar a identificar vítimas do voo 447 da Air France**

Renato Lisboa/Roberto Cavalcanti  
renatolisboa.rn@diariosassociados.com.br/  
robertocavalcanti.rn@diariosassociados.com.br

O complexo trabalho de identificação dos corpos de vítimas do voo 447 da Air France, desaparecido sobre o Oceano Atlântico há quase quinze dias, motivou intercâmbio entre estados do Nordeste. Depois de pedir à Paraíba que enviasse peritos para facilitar o reconhecimento dos cadáveres, Pernambuco solicitou apoio ao Rio Grande do Norte. O estado potiguar vai enviar ao Instituto de Medicina Legal (IML) do Recife dois necrotomistas do Instituto Técnico-Científico de Polícia (Itep) para atuar no procedimento de necropsias e identificação dos restos mortais recolhidos no mar.

Depois de quatro dias de buscas bem sucedidas no oceano, os militares brasileiros anunciaram, ontem, que não conseguiram encontrar outros corpos de vítimas do voo 447. As condições do clima atrapalharam ao diminuir a visibilidade

das aeronaves da Força Aérea Brasileira (FAB). Com isso, permanece em 41 o número de cadáveres recolhidos até agora. Na noite de ontem, partiu do Arquipélago de Fernando de Noronha rumo ao Recife uma aeronave com 16 corpos recuperados pela fragata Constituição. Serão apreciados no IML.

Os necrotomistas potiguares Máximo Teixeira de Oliveira e Manoel Batista Ponte já receberam as instruções para quando chegarem ao destino e estão prontos para embarcar a qualquer momento. Em entrevista à reportagem do **Diário de Natal**, o criminalista do Itep Alexandre Neto disse que, "apesar de ser a primeira vez que acontece uma convocação como essa, é um procedimento comum, entre as instituições estaduais, pedir ajuda aos estados vizinhos. Principalmente em catástrofe, em que é necessário envolvimento de especialistas".

Além dos norte-riograndenses, oito profissionais do Instituto da Polícia Científica da Paraíba (IPCB) chegaram, ontem, ao IML do Recife para reforçar a equipe que vai fazer as perícias nos corpos das vítimas do voo. Anteontem, sete peritos franceses desembarcaram para ajudar os brasileiros. Também um contêiner refrigerado móvel, cedido pelo Porto do Recife, foi deslocado para a área externa do IML.



## Coleta

A Polícia Federal (PF) recolheu, ontem à tarde, o material genético da família do geofísico potiguar Soluwellington Vieira de Sá, um dos passageiros do Airbus francês. A informação foi confirmada pelo irmão do potiguar, Sólton Henrique Vieira Filho, que teve a saliva coletada, juntamente com a de Sólton Henrique Vieira e Francisca Vieira de Sá, respectivamente pai e mãe de Soluwellington. De acordo com Sólton, os peritos não informaram quando os resultados do exame seriam divulgados.

Ele negou a informação de que o corpo de Soluwellington teria sido encontrado na manhã de ontem e disse que os pais estão "mais calmos". "Estamos cada vez menos esperançosos sobre a possibilidade de ele estar vivo. Mas, se conseguirmos enterrá-lo, ficaremos confortados", diz Sólton. De acordo com ele, o procedimento da perícia da PF foi rápido. "Meus pais passaram o dia em Mossoró aguardando a ligação e a PF entrou em contato por volta das 16h. Não demorou nem 10 minutos. Declararam que o material iria para Natal e, depois, Recife".



Militares não conseguiram encontrar outros corpos por conta do clima ruim

## Decomposição atrapalha análises

O resgate e a perícia dos corpos restantes do acidente do avião da Air France no Oceano Atlântico podem ser dificultados pela decomposição dos cadáveres, afirmou, em São Paulo, o médico legista Xavier Salgado. "Aparentemente, não

houve explosão e, por isso nenhum corpo teria ficado carbonizado, mas a decomposição dos cadáveres é bem particular e vai dar mais trabalho com o passar dos dias", declarou Salgado.

Até agora, os navios da Mari-

nha que participam das operações de busca e resgate e a fragata francesa Ventose recuperaram 41 cadáveres dos 228 ocupantes do Airbus A330-200 da Air France. Segundo Salgado, membro da Sociedade Brasilei-

ra de Perícias Médicas, o ar nas cavidades dos corpos pode facilitar que eles flutuem e sejam avistados pelas equipes de resgate. Entretanto, "na medida em que os cadáveres perdem essa compressão, podem afundar".

O legista explicou também que os cadáveres podem passar por uma "super-hidratação" devido à exposição à água salga-

da. Os primeiros 16 cadáveres foram submetidos a um processo de "inspeção visual" e, depois, foram enviados ao Recife, onde as autópsias serão completadas. "Desconhecemos os detalhes técnicos das operações e do próprio acidente, mas posso dizer que cada dia fará os esforços de resgate e identificação dobrarem", ressaltou.

## Aeronaves enfrentam problemas

Dois aviões enfrentaram problemas enquanto voavam para a Alemanha e a Espanha. Uma aeronave da companhia alemã Lufthansa sofreu fortes turbulências - deixando até mesmo um ferido entre os passageiros - ao sobrevoar a mesma região onde aconteceu o acidente do aparelho da Air Fran-

ce no qual morreram 228 pessoas, na semana passada. A revista alemã "Stern" revela em sua próxima edição que um Boeing 747-400, que cobria a linha entre São Paulo e Frankfurt, sofreu fortes turbulências a três horas do litoral brasileiro, 48 horas antes do acidente do aparelho francês.

A própria Lufthansa confirma na revista que um passageiro ficou ferido ao ser jogado contra o teto do avião quando sofreu uma forte turbulência. Os tremores foram tão fortes que carrinhos com bebidas e alimentos e parte da bagagem de mão caíram nos corredores do avião, en-

quanto outros objetos voaram pela cabine. Vários passageiros que não estavam com o cinto de segurança foram atirados contra o teto do aparelho e um deles sofreu um corte que foi tratado no próprio avião para evitar um forte sangramento. "Geralmente acontecem turbulências nessa rota", assinala um portavoza da Lufthansa na "Stern", que ouviu os testemunhos de vários passageiros deste voo.

Na Espanha, um Airbus da companhia Iberworld teve que fazer uma aterrissagem de emergência no aeroporto de Grand Canária, após um problema no motor dez minutos depois de decolar rumo à Noruega. Fontes do aeroporto disseram que a aterrissagem de emergência do aparelho, um Airbus-320, aconteceu sem problemas. Os passageiros desembarcaram do avião e irão novamente para Oslo em outra aeronave fretada pela companhia

# Brasil vira credor do FMI

**País emprestará US\$ 10 bilhões ao fundo para ajudar nações emergentes sem capital por conta da crise**

**B**rasília - O Brasil emprestará US\$ 10 bilhões ao Fundo Monetário Internacional (FMI). É a primeira vez que isso ocorre, segundo o ministro da Fazenda, Guido Mantega. O financiamento será feito através da aquisição do bônus do FMI. Os títulos estão sendo preparados e serão expressos em Direito Especial de Saque (DES), uma espécie de moeda do Fundo. "Assim que o fundo terminar de produzir esses bônus, faremos o aporte de US\$ 10 bilhões. Na verdade, é uma aplicação que o Brasil está fazendo de suas reservas e dando uma disponibilidade financeira para o FMI", disse Guido Mantega, ao fazer o anúncio da operação. O governo brasileiro tem atualmente US\$ 204 bilhões nas reservas internacionais do país.

O ministro disse ainda que os recursos poderão ajudar os países emergentes, principalmente, aqueles em desenvolvimento que hoje têm escassez de capital por causa da crise financeira mundial. Ele enfatizou que, diante de uma crise de grande "envergadura", o Brasil está em condições mais sólidas para emprestar recursos ao Fundo Monetário. "No passado, era ao contrário: o Fundo emprestava ao Brasil, que nos socorria quando o país era menos sólido. Hoje, o Brasil alcançou essa solidez e acumulou as reservas suficientes para poder ajudar a comunidade internacional, principalmente os países os que estão em dificuldade", afirmou.

Segundo ele, as condições que permitiram ao país emprestar recursos ao fundo são o fluxo positivo de recursos internacionais para o Brasil e o aumento das reservas internacionais brasileiras. O ministro esclareceu ainda que os recursos permanecerão nas reservas, mesmo com a compra dos títulos do Fundo. Na operação, o Brasil adquire os US\$ 10 bilhões em títulos e, se quiser, poderá utilizá-los em operações com o próprio fundo. "É um segundo passo importante que o Brasil tem dado no sentido de tornar o Brasil credor do Fundo e não devedor como no passado", afirmou.

Em abril deste ano, o FMI convidou o Brasil a fazer parte dos países credores da organização multilateral, tendo o governo brasileiro aceito a proposta.

**15º PRÊMIO NACIONAL ASSIS CHATEAUBRIAND DE REDAÇÃO 2009 - PROJETO MEMÓRIA**

DIÁRIOS ASSOCIADOS 

**Tema**

## Rondon: a luta pela integração nacional e a causa indígena

**"Morrer se preciso for, matar nunca!"**

*Marechal Rondon*

Pesquise e escreva sobre a vida do Marechal Rondon. Militar positivista, ele percorreu o sertão do país com a finalidade de estender as linhas telegráficas e integrar as comunidades mais distantes aos centros econômicos. Sertanista ousado, fez contato com diversos povos indígenas isolados, procurando respeitar seus costumes de forma pacífica e impedir seu extermínio, mantendo sempre os mesmos ideais: **igualdade e justiça**.

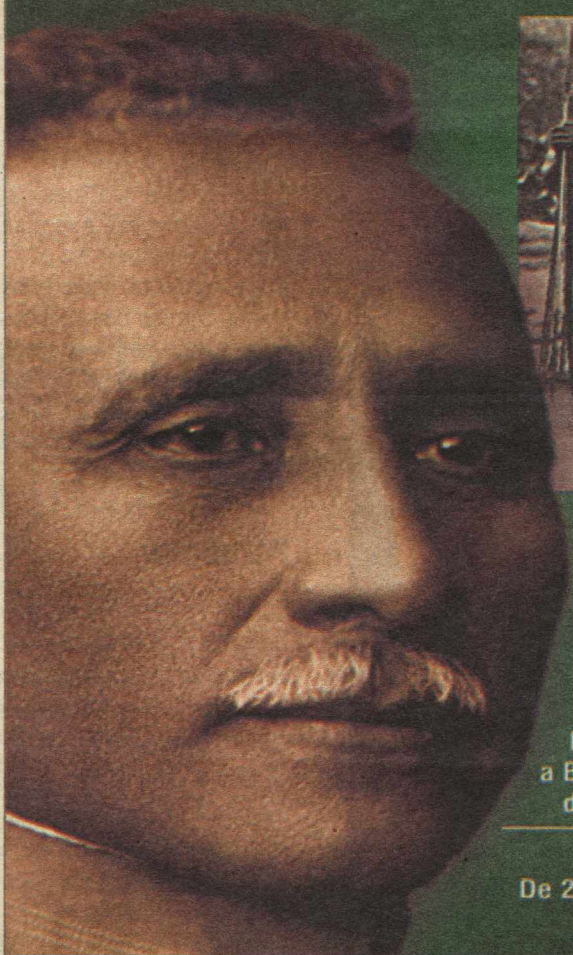

Arquivo Museu do Índio FUNAI. Índios Urum, Foto Tizuka

**Prêmios:**  
R\$ 35.000,00 e viagem a Brasília para a solenidade de entrega dos prêmios.

**Inscrições:**  
De 23 de março a 30 de agosto de 2009.

**Participantes:**  
Estudantes do ensino fundamental (1ª a 5ª série e 6ª a 9ª), ensino médio, e universitário.

**Informações e regulamento:**  
(61) 3214 1377 ou <http://fac.correioweb.com.br>

**Pesquise e escreva sobre a vida do Marechal Rondon. Participe do 15º Prêmio Nacional Assis Chateaubriand de Redação Projeto Memória.**

**Prêmios:**  
R\$ 35.000,00 e viagem a Brasília para a solenidade de entrega dos prêmios.

**Participantes:**  
Estudantes do ensino fundamental (1ª a 5ª e 6ª a 9ª série), ensino médio, e universitário.

**Inscrições:**  
De 23 de março a 30 de agosto de 2009.

**Informações e regulamento:**  
(61) 3214 1508 ou <http://fac.correioweb.com.br>



Ministério da Cultura





ASSIS CHATEAUBRIAND

"A África produz noventa por cento dos produtos primários dos quais o nosso país é exportador".  
(in "Haraquiri" - 10.7.1962)

## Somando esforços

Vem em boa hora a notícia de que governo do estado e prefeitura de Natal entraram em acordo e farão licitação conjunta para a construção da Arena das Dunas, projeto que viabilizou a escolha de Natal como cidade-sede da Copa de 2014. Num momento tão importante para o estado, a soma de esforços de todas as esferas públicas é fundamental para que a capital potiguar possa cumprir bem todas as etapas exigidas pela Fifa.

Se estiverem unidos, governo e prefeitura terão muito mais força pra viabilizar a execução do projeto. Não há um minuto a perder, visto que o prazo para conclusão do estádio encerra-se em 31 de dezembro de 2012. Há, portanto, menos de quatro anos para a execução de uma obra complexa e caríssima. Diante das dificuldades rotineiras demonstradas pelo poder público para cumprir prazos, pode-se concluir que o tempo é exiguo.

Pelo visto, a Fifa está plenamente consciente das dificuldades que sem dúvida surgirão. E quer agilizar todo o processo, tanto que determinou o início das licitações já no próximo 31 de agosto, para projetos a serem executados pelo poder público e também para as parcerias público-privadas (PPPs).

### Unidos, Governo e Prefeitura terão forças

A etapa que costuma ser mais complicada nas grandes obras públicas - as licenças ambientais - também precisa estar resolvida nesta data. Para tanto, é necessário um envolvimento de todos os setores e um funcionamento ágil e seqüencial, como em uma orquestra, para que a música seja tocada no ritmo certo. Tudo para evitar os atrasos

que estão acontecendo na África do Sul, onde já se admite a possibilidade de alguns projetos não serem concluídos a tempo de sediar o mundial de 2010.

Importante destacar a futura participação dos cidadãos natalenses dentro deste processo. É preciso que a população possa se inserir e acreditar que a cidade vem a ganhar com a inclusão de Natal entre as cidades-sedes.

Cidade cartão postal do país que certamente irá atair milhares de visitantes e torcedores nacionais e estrangeiros durante os dias de Copa do Mundo. Cabe ao natalense preparar-se para receber bem todos os turistas. Natal sempre teve o orgulho de ser uma cidade que acolhe bem todos os seus visitantes.

Certamente o norte-rio-grandense saberá manter essa tradição hospitaleira mostrando todas as belezas naturais de nossa terra e as obras que seguramente serão bem edificadas pelo poder público para daqui a cinco anos.

## CHARGE



Ivan Cabral/DN/D.A Press

## cartas [redacao.rn@diariosassociados.com.br](mailto:redacao.rn@diariosassociados.com.br)

Para enviar sua opinião para a seção CARTAS, escreva para o e-mail ou envie correspondência para o seguinte endereço:

DIÁRIO DE NATAL / REDAÇÃO

Av. Deodoro da Fonseca, 245 - Petrópolis. CEP 59012-600 Natal-RN.

### Doação de medula

Obrigada por divulgar o amor ao próximo através da doação de medula óssea!!! Deus abençoe todos vocês do Diário de Natal... Lutar pra salvar vidas é um dever de todos nós!!! Estou agradecida. **Rosali Cortez**, por e-mail

### Vale intransitável

Boa parte do Vale Dourado está intransitável. Como se não bastasse a chuva, as obras de saneamento impedem a passagem de carros em diversos pontos. Em outros, como é o caso da avenida Chico Mendes, os deslizamentos fazem o mesmo. Como a maioria das ruas não tem calçamento e a comunidade só é visitada pelos representantes do poder público nas campanhas políticas, quem mora por lá acumula mais esse problema. Por que então se insiste nas tais obras em época de chuvas? **Joana Silva**, por e-mail

### Parabéns

Boa tarde. Meu pai, Gildo G. C. de Azevêdo, assina o Diário de Natal desde que me entendo de gente. Quando era mais novo, talvez por falta de hábito, não o lia, e às vezes que me aventura sentia muita dificuldade, primeiro pelo tamanho das folhas, que dificultavam o manuseio, e depois, pela quantidade excessiva de

matérias, o que demandava muito tempo para que lêssemos todo o jornal.

Agora, com o novo formato, o Diário ficou muito mais interativo e atraente. A redução da folha, veio muito bem a calhar, facilitando e muito a leitura. As matérias mais "enxutas", também colaboram para a celeridade no aproveitamento do jornal, até porque nos dias de hoje, falta-nos tempo. Assim, gostaria de felicitar a redação, os diretores e claro os jornalistas do Diário de Natal e todos aqueles que colaboram de alguma forma para o jornal, pela mudança muito bem-vinda,

e que continue assim, um jornal sério que dá gosto de ler. Por fim, destaco o caderno de Esportes, O espaço drillble curto, do jornalista Fábio Pacheco, E também a matéria "Carcará. Atletas se aventuram nas trilhas de Lagoa Nova", do jornalista Felipe Mamede, que tratou dessa nova modalidade de esporte que vem crescendo muito ultimamente, que é a corrida de aventura, ressaltando a bela geografia da Serra de Santana, onde fica Lagoa Nova, cidade onde ocorrerá o evento, e ainda as opções dos organizadores e participantes da corrida Carcará. Parabéns Felipe, Fábio e todos aqueles que fazem o Novo Jornal **Diário de Natal**. **Leopoldo Azevêdo**.

**DIÁRIO de NATAL**

Presidente  
GLADSTONE VIEIRA BELO

Fundado em 1939 por  
Assis Chateaubriand

Diretor-Gerente  
ROBSON DIAS

Diretor Institucional  
Miguel Jabour

Superintendente  
de Comercialização  
Fabiana Veras

Editora Executiva  
Juliska Azevedo

#### Sucursal

São Paulo (SP): 0xx11  
3045.4921  
Rio de Janeiro (RJ): 0xx21  
2263.1945  
Patos (PB) (Oswaldo): 0xx83  
9332.9427  
Guarabira (Jaciera) (PB):

0xx83 8825.2933

#### Representantes

Distrito Federal: 0xx61  
3201.0071  
Ceará: 0xx85 3264.0576  
Pernambuco: 0xx81  
3326.7188

#### D.A Press Multimídia

Atendimento para venda e pesquisa de imagens: **Pessoalmente:** segunda a sexta, das 10h às 14h. **Email e telefone:** segunda a sexta, das 10h às 22h / sábados e feriados, das 12 às 18h. **Email:** dapress@diariosassociados.com.br. **Telefones:** (61) 3214.1575 / 1582 Fax: (61) 3214.1583

#### COMO ENTRAR EM CONTATO COM O DIÁRIO DE NATAL

Redação: 0xx84 4009.0150 / Circulação: 0xx84 4009.0200 / Marketing: 0xx84 4009.0181

MARKETING 4009-0181  
ADMINISTRAÇÃO 4009-0166

ASSINANTE ATENDIMENTO  
Capital 4009-0220  
Interior 4009-0220  
COMERCIAL 4009-0174 / 4009-0176  
CLASSIFICADOS 4009-0200

BALCÃO DE ANÚNCIOS:  
Av. Deodoro da Fonseca, 245 - Petrópolis  
Shopping Via Direta, Av. Salgado Filho - Lagoa Nova

VENDA AVULSA  
Telefone 4009-0236  
Rio Grande do Norte R\$ 1,00  
Outros Estados R\$ 3,30

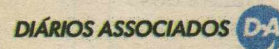

#### ENDEREÇO:

Avenida Deodoro, 245 - Petrópolis, Natal (Rio Grande do Norte) - Cep: 59.012-600 - PABX: 0xx84 4009.0166



# Gov. e oposição sem rumo

Sávio Hackradt  
Especialista em marketing político

**O** Rio Grande do Norte vive como um navio sem rumo, sem saber em que porto seguro irá atracar. Os políticos potiguares, sem exceção, fingem que se preocupam com os reais problemas da sociedade. Que nada! Estão, mesmo, é preocupados com os próprios umbigos. Pautam seus pronunciamentos e posicionamentos, em cima do óbvio e, principalmente, dos seus interesses. São oportunistas à espera de uma onda que embriague as massas, lhes trazendo dividendos. Basta olhar o anúncio de Natal como uma das sedes da copa de 2014 e o festival de oportunismo explícito que se seguiu.

Enquanto isso, transcorridos mais de sete anos, até agora não se sabe qual o legado importante, transformador, moderno, revolucionário, que o governo Wilma de Faria vai deixar para as gerações futuras. Estamos diante de um governo que caminha para um fim medíocre. A oposição, por seu lado, caminhou também nesse período com passos firmes no rumo da mediocridade. Mostrou-se

incapaz de fazer uma oposição firme, dura, propositiva, a favor de um projeto para o desenvolvimento do estado. Sem projetos, governo e oposição fazem a marcha única dos iguais no lugar comum.

E é fácil constatar esse ambiente de falta de brilhantismo na política do estado. É só olhar o comportamento dos candidatos ao governo. Senão, vejamos: no lado governista aparentemente, são quatro candidatos – o vice-governador Iberê Ferreira de Souza (PSB), Robinson Faria (PMN/PP e PTB), João Maia (PR) e Carlos Eduardo Alves (PDT) – e pela oposição, por enquanto, a senadora Rosalba Ciarlini (DEM).

A rigor, o comportamento desses quatro senhores “governistas” e da senhora “oposicionista”, no cenário político, é pura falsidade. Em primeiro lugar, até agora, não se conhece, da parte dos quatro cavaleiros atrelados ao governo, nenhuma posição firme em defesa da atual administração estadual na perspectiva da sua continuação: nem mesmo o vice-governador Iberê defende com unhas e dentes esse governo – defende apenas áreas que ele comanda –; o que se dizer, então, dos posicionamentos de Ro-

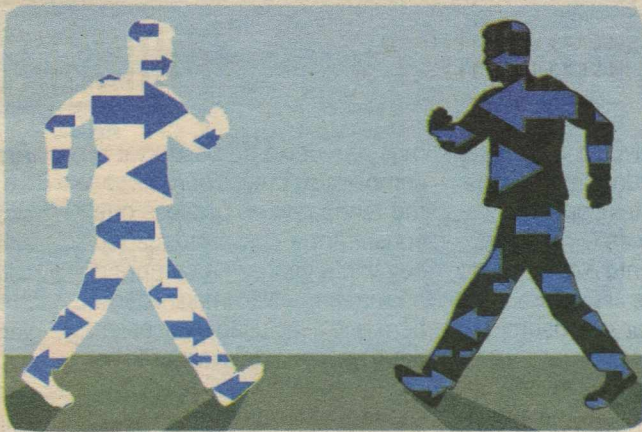

binson, João e Carlos.

O comportamento que predomina entre eles – pré-candidatos e a governadora – é o da desconfiança entre si. Na oposição, não é muito diferente. É bem verdade, que, com apenas uma candidata, ali os problemas tendem a ser menores. Mas também há um clima de desconfiança, que permeia as relações entre a candidata e os senadores Garibaldi Alves (PMDB) e José Agripino (DEM). A senadora Rosalba faz de conta que é candidata de oposição. Mas, oposição a quê? É de se perguntar a cada um dos cinco pré-candidatos o que pensam sobre o Rio Grande do Norte para

o próximo governo. A chance é de quase 100% de que nenhum deles saiba o que o RN realmente precisa para sair do atraso.

O interessante é que todos são tutelados pelos candidatos ao Senado – Wilma, Garibaldi e Agripino –, numa inversão total de valor e força política. Os quatro cavaleiros estão debaixo do cóis da saia de Wilma; já a única dama do jogo está presa aos cinturões de Agripino e Garibaldi. Ou seja, nenhum dos candidatos conseguiu, até agora, demonstrar para a sociedade independência, autonomia e firmeza para dirigir os destinos do Rio Grande do Norte.

# Um mestre da ciência do povo e da cultura norte-rio-grandense

Ciro Pedrosa  
Jornalista

A partir de agora, quando as caixas de guerra dos Congos de Calçola de Ponta Negra soarem com seu toque marcial para o tradicional canto de abertura Nas horas de Deus, a voz firme de seu Mestre não mais se ouvirá. Ele encantou-se neste fim de semana, ferido de morte por um AVC.

José Correia se foi aos 80 anos. A Vila de Ponta Negra foi seu chão sagrado. Ali nasceu, ali cresceu, ali aprendeu, ali multiplicou-se, ali enterrou-se. Desde menino acompanhava o pai Tião Farrapo a quem ele sucedeu como Mestre dos Congos e aprendeu tudo sobre as danças populares e as artes do folclore.

Quem o via passar com seu passo ligeiro e seu corpo gingado de praeiro, chinela japonesa, bermuda, camisa social, bigode bem aparado e um inseparável boné, não enxergava ali um Mestre das Ciências do Povo.

Artesão do cimento, José Correia era um mestre construtor. De

paredes e de azulejos na fábrica Iracema, onde trabalhou até há pouco. Sua obra mais importante, porém, é imaterial e foi iniciada desde o tempo em que a luz elétrica da Vila de Ponta Negra vinha com a lua cheia, quando ele aprendeu o ofício de brincanteã.

Imponente de vermelho, em seu uniforme de embaixador de Rainha Nã Ginga, Mestre Correia levou para o mundo a nossa cultura popular, narrando com maestria a jornada heróica da corte de sua majestade nas terras do Rei Cariongo, numa África de tempos imemoriais.

Ele ensinou seu saber a folcloristas, pesquisadores, intelectuais, professores, jovens, estudantes. E foi além, perpetuando a tradição com seus Conginhos, grupo que criou para ensinar aos meninos da Vila de Ponta Negra a ciência dos cantos, da dança e da história, com lições de futuro guardadas no passado.

Conheci Seu Zé há quase 30 anos quando me tornei amigo dos filhos dele e passei a freqüentar sua casa e conhecer sua história.

E a distância que nos separava foi, aos poucos, cedendo espaço para a alegria de cada encontro. Desde que mudei para São Paulo, sempre o visitava e uma vez almoçamos juntos, em minha casa.

Quando ia a Natal, sempre o encontrava. Falávamos de cultura, de passado e de futuro, ouvia-o sobre seus planos e sobre para manter a tradição. Em nosso último encontro, recebi dele o tão sonhado CD com as cantigas e embaixadas dos Congos de Calçola, gravado pela Capitania das Artes.

Ganhei, também, uma revista em que ele aparecia feliz da vida, engalanado, de espada na mão e sorriso no rosto, diante do Morro do Careca, obra da sensibilidade de Dácio Galvão e sua equipe.

Disse-me ele, cheio de orgulho, que a roupa dos Congos de Calçola de Ponta Negra ocupava lugar de destaque no Museu da Cultura Popular Djalma Maranhão, no prédio da antiga Rodoviária Presidente Kennedy, no coração da Ribeira.

Não pude vê-lo antes da partida para sua jornada final. Guardo de

lembrança seu sorriso gaiato e seu humor discreto, quase inocente e do vigor com que defendia suas idéias. Desde que ele adoeceu, semana passada, acompanhei as notícias de sua internação e sua luta derradeira. No sábado, irmanei-me a sua esposa Lourdes e filhos e chorei com sua partida.

E se hoje choramos aqui na terra pela partida dele, lá em cima tem uma festa armada para recebê-lo em sua chegada e um cortejo formado por Tião Farrapo, Câmara Cascudo, Joaquim Caldas Moreira, Manoel Marinheiro, Cornélio Campina, Chico Santeiro, Djalma Maranhão, e o compadre Moacir de Góes.

Ouçó até os arcanjos entoando as cantigas dos Congos em sua homenagem. E ele, de braços dados com São Benedito, se torna Mestre das Ciências do Povo da Terra Natal. E nós aqui, na distância silenciosa de nossa saudade, acompanhamos o coroa. Meu São Benedito cabelo de véu, Meu São Benedito cabelo de véu... levei oh! meu santo, essa alma pro céu.

DIÁRIO DE NATAL na história

HÁ 69 ANOS

**Terça-feira, 11 de junho de 1940** – O Presidente do Brasil, Getúlio Dorneles Vargas faz um discurso, a bordo do encouraçado Minas Gerais, francamente favorável ao fascismo. Gustavo Barroso, um dos líderes do Integralismo, elogia as palavras do presidente. Três dias depois, os alemães tomam Paris.

HÁ 57 ANOS

**Quarta-feira, 11 de junho de 1952** – Faleceu no Rio de Janeiro o dr. Rafael Fernandes Gurjão, antigo governador e Interventor do Rio Grande do Norte. Foi o primeiro governador constitucional do RN, depois da Revolução de outubro de 1930, e após o golpe de Estado de 1937 foi confirmado no posto de Interventor até o ano de 1943, quando espontaneamente solicitou exoneração.

HÁ 35 ANOS

**Terça-feira, 11 de junho de 1974** – Pela primeira vez um potiguar vai defender a Seleção Brasileira numa Copa do Mundo: na manhã de ontem o treinador Zagalo confirmou Marinho Chagas na lateral esquerda da Seleção, para o jogo de quinta-feira contra a Iugoslávia.



Arquivo/DN

HÁ 12 ANOS

**Quarta-feira, 11 de junho de 1997** – Nove adolescentes somem em aventura no zodíaco. Fãs do desenho animado japonês, partiram de suas casas há uma semana. Fanáticas pelos Cavaleiros do Zodíaco as mesmas adotavam os nomes de personagens do desenho animado e, aparentemente, fizeram um pacto de fuga. A mais velha tem 18 anos e a mais nova apenas 13. Dias depois foram localizadas na cidade de João Pessoa na Paraíba.



Foto Antonio Carlos Arquivo/DN

PARA ANUNCIAR LIGUE: 4009-0200



JORGE MORAES

jmoraes.pe@diariosassociados.com.br

## VEÍCULOS

## Planejamento

O ministro da Fazenda, Guido Mantega, foi categórico no começo da semana, afirmando que a renúncia fiscal do IPI vai acabar no final do mês e quem tiver pensando em comprar um novo automóvel aproveitando o desconto, pode fazer isso até lá. Ele, por outro lado, tem que incentivar o consu-

mo no país e divulgar o que está escrito no acordo, mas a proposta dos fabricantes é que o imposto volte, nesse caso, em duas doses. O argumento é que o apelo do IPI continue sendo uma boa isca para fisgar o consumidor. A questão é a seguinte: se você planeja trocar o carro até setembro e pode dar uma antecipada, faça isso porque poderá ser mais vantajoso agora. Leve em consideração a regra. A conta é muito simples de ser feita,

mas não deixe de pesquisar e comparar os preços porque, como tenho dito às pessoas que consultam a nossa redação: o negócio é ganhar na compra e não na venda. Não imagine também que a inclusão de acessórios é sinônimo de valorização no momento da troca. O acessório é uma espécie de presente pessoal e serve para você fazer um bom uso do que foi instalado. Aproveite o momento, refaça as contas e vá em frente.

**Projetos** - Os números 326 e 327 são os responsáveis pelas novas gerações de Palio e Uno. A Fiat guarda o segredo a sete chaves, mas fontes na montadora confirmam que a plataforma do Panda servirá de base para os novos produtos.

**Honda City** - A mistura do Civic com o Fit dá City e tem data prevista para desembarcar no mercado no dia 17 de julho. A Honda não confirma nada, pelo menos, por enquanto. O sedã de porte compacto é o terceiro modelo do fabricante no Brasil. Enquanto isso, a Toyota só fala do novo nacional no final do próximo ano.

**Preparativos** - Tudo pronto para a chegada da nova Ranger, no próximo semestre. O modelo atual sofr-

erá alguns ajustes básicos e um outro mais elegante entrará em forma. A Ford também vai lançar o motor flex no Focus.

**E por falar...** - Do Focus. O hatch não esquenta nas concessionárias. O fabricante importa a medida certa, gera uma leve fila de espera e permite que esse veículo se transforme na pérola do segmento. É o mais bonito e arrojado. Concorrente direto: Hyundai i30.

**No gosto** - Do povo. A campanha da Hyundai começa a dar resultados e o modelo i30 entra na onda dos comparativos que faz o locutor na TV. O hatch foi oficialmente apresentado, ontem pelo presidente do grupo Cooa Hyundai no Brasil, Carlos Alberto de Oliveira

Andrade.

**Classic** - Ele é o fenômeno de preço e venda no segmento dos sedãs mais baratos. É o velho Corsa de 1996 que vem levando de vez em quando uns tapinhas dos designers da GM. Mas o novo 2010 vai trazer novidades visuais que deixará o modelo mais arrumado comparado ao que é vendido no México.

**Chevrolet** - Mostra que é dona do seu nariz no Brasil e fez o certo expondo o melhor que tem em casa nos complexos industriais do Rio Grande e São Paulo. Quem conhece de perto sabe bem o poder de força da GM que vai lançar o Viva, em setembro. A base do projeto do carro é o GPix.

## Segredos revelados

Mostramos detalhes da Strada Adventure, modelo que só será lançado pela Fiat no próximo dia 27

Jorge Moraes  
jmoraes.pe@diariosassociados.com.br

Um novo acerto da Fiat? Sim. A Strada Adventure com cabine dupla, mesmo na carroceria com duas portas nasceu e vai sacudir o segmento dos utilitários que são derivados de automóveis compactos. O fabricante, na segunda semana de julho, colocará nas lojas o modelo topo de linha, que transforma em opcional o item de série Locker (que simula o bloqueio

de diferencial por meio de uma ação eletrônica dirigida para a roda que fica sem tração). O lançamento será no próximo dia 27.

O grafismo do painel é a principal diferença na parte da frente do habitáculo que ficou mais atraente, charmoso. Atrás, prepare-se para a grande surpresa: cabem dois adultos, em banco único, protegidos por cintos de três pontos pré-tensionados. Revelamos detalhes exclusivos do novo modelo, flagrado pela nossa reportagem. A Strada dupla está homologada para quatro pessoas, não invente moda e esqueça, se for apertar, no meio, o quinto passageiro porque ele estará solto, em perigo e você, sujeito à multa.

A primeira picape compacta cabine dupla do mundo vira uma ex-

periência global e vai para as cabeças na lista das exportações da fábrica de Betim (MG). O utilitário, além de prático, ganhou um visual e tanto. De perfil, observe que a impressão de crescimento é clara. A cabine maior deixa de ser uma mera extensão da lateral com espaço limitado a pequenas mochilas e pastas. Na tampa traseira, uma capota marítima vai bem. Completa com o acessório, a proposta é atender às pequenas famílias e aos comerciantes que precisam da caçamba. A identidade visual jovem e prática da cabine dupla é bastante clara para se tornar a número um da gama e do segmento que conta com a Saveiro (o modelo 2010 chega no mesmo período), Chevrolet Montana e a velha Ford Courier. A Peugeot planeja a sua 207 e a Renault poderá surpreender com a versão inspirada no Sandero.

A Strada Adventure cabinada tem tudo da versão comum. A mo-

## Amarok

É o nome da picape grande da Volkswagen que será lançada no final do ano. O projeto foi apresentado em outubro, do ano passado, no Salão do Automóvel de São Paulo. A primeira versão será a topo de linha com tração nas quatro rodas. O utilitário será produzido na planta de Pacheco, Argentina.

## Dia 12

Amanhã é Dia dos Namorados. Se deixou para programar o presente hoje, visite equipadoras que estão com lançamentos em som automotivo e barateando cada vez mais o kit de sensor de estacionamento. Útil e generoso no momento de parada do veículo. Os DVDs, utilizados dentro da lei, estão em alta também.

**SsangYong**  
Confirmado em Natal, no final do mês chega a versão a gasolina do Actyon. A Districar, importadora oficial da SsangYong no Brasil, anunciou a chegada do modelo ao país. A versão tem motor 2.3 litros com 150 cv de potência e 21,8 kgfm de torque. A tração é 4x4 com câmbio automático de 6 marchas. O preço é seu maior atrativo: R\$ 79 900.



Honda/Divulgacao



Além da praticidade no controle, o automóvel possui visual para impressionar

torização se repete: 1.8 litro com 112 cavalos de potência com gasolina e cerca de 114 cv no álcool. Em linhas gerais: a faixa de preço inicial deve girar em torno dos R\$ 46,5 mil para a versão completa e

R\$ 3 mil a mais na completíssima, como traduz o mercado (valores que respeitam a renúncia fiscal do governo com o IPI). Leia-se ar-condicionado, direção hidráulica e o sistema Locker.

# Vitrine

Classificados do Diário. Pra todo tipo de negócio.

4009.0200

**CRISTIAN**  
Jogo de Búzios, Tarô e Consultas espirituais.  
R\$ 30,00.  
F: 9134-9935

**ROSA DE M<sup>ª</sup> PADILHA**  
Chegada do Maranhão, Cartas ciganas. Resolvo todos os tipos de trabalhos em 10 dias. Amarrações africanas, Magia Branca e preta. Pagto após resultado.  
**CHEGA DE SOFRE!**  
F: 3653-4440

**LAVANDERIA SANTA RITA**  
Pegamos e entregamos em Domicílio. R. Pedro Avelino 15.  
3608-3142/9404-3037

**VIDROS, PELÍCULAS RESIDENCIAIS & PERSIANAS**  
• VENDAS • MANUTENÇÃO • LAVAGEM  
**PROMOÇÃO!**  
Persianas, Box, Espelhos, Outros. Orç. s/ compromisso.  
F: 3082-5970 9441-2736

**OLGA CESTAS**  
Dia dos Namorados Presenteie a quem ama com uma linda cesta de café da manhã.  
Reserve já a sua!  
F: 3208-7742 8816-6445.

**ASSESSORIA EMPRESARIAL**  
Recupere seu Crédito. Baixa SPC, Serasa, INSS e Receita Federal. Cheque devolvido, cartão de crédito, ação executiva, pendência bancária.  
Inf: 9614-9905 3086-2495 3606-0818

**ML LOCADORA**  
ALUGUE O CARRO C/ KM LIVRE.  
F: 3211-2422 8813-1344

**Lizandro**  
Passeios, locação de vans, automóveis, microônibus e by night.  
F: 9981-3569 8866-0096

**POWER PRINT INFORMÁTICA**  
Venda de Cartuchos Compatíveis, Compra de Cartuchos Vazio, Suprimentos e Peças de Informática.  
Fones: (84) 4141-2002 / 8875-5268  
Av. Interventor Mário Câmara, 1600 - Alecrim Natal/RN. CEP: 59032-600  
email: [www.powerprint3200.com](mailto:www.powerprint3200.com)

**RECYCLE**  
Cartuchos e toners remanufaturados e recarregados à vácuo, testados individualmente.  
(84) 3611-1190  
Manutenção de impressoras e copiadoras, além de suprimentos para informática como: mouse, gabaritos, lâminas para notebook entre outros.

**ESPIRITA E VIDENTE IRMÃ IRACEMA**  
Consultas: cartas, búzios, tarô, faz e desfaz trabalhos. Com mais de 25 anos atendendo em Natal.  
Novo Endereço R. Princesa Isabel, 759 - Centro.  
F: 3201-2358

**CESTAS DOÇURA**  
presenteie a pessoa amada com belas cestas de café. Encomendas c/antecedência.  
3611-2895/3222-5326 9976-1611/8997-1422

**GELÓ TROPICAL**  
Fornecemos Gelo em cubo para as Regiões Agreste e Trairi.  
F: 3294-2269 9925-0529

**DW MENSAGENS**  
Mensagens fonadas e ao vivo para todas ocasiões, Cestas café e Chocolate.  
F: 3662-3166 8802-4879(01) 9168-0778/9929-4354

**PAI SILVIO O REI DAS POMBAS GIRAS**  
O Macumbeiro Verdadeiro. Faça todos trabalhos com pagamento pós resultado. Tarô, Búzios, Magia Leve e Pesada. Cura, limpeza e amarrações. Seu Amor pode Voltar! Você pode conseguir o que você quer!  
F: 3201-7733

**Consultas Espirituais**  
RESULTADO GARANTIDO  
Trabalho para todos os fins e união de casal.  
3661-0683/8873-3093

<b>1</b>
<b>IMÓVEIS</b>
1.1 Apartamento Compra e Venda
▪ 1 Quarto
▪ 2 Quartos
▪ 3 Quartos
▪ + de 3 Quartos
1.2 Apartamento Aluga
▪ 1 Quarto
▪ 2 Quartos
▪ 3 Quartos
▪ + de 3 Quartos
1.3 Casa Compra e Venda
▪ 1 Quarto
▪ 2 Quartos
▪ 3 Quartos
▪ + de 3 Quartos
1.4 Casa Aluga
▪ 1 Quarto
▪ 2 Quartos
▪ 3 Quartos
▪ + de 3 Quartos
1.5 Pontos Comerciais
1.6 Pontos Comerciais Aluga
1.7 Terrenos e Áreas Compra
1.8 Terrenos e Áreas Aluga
1.9 Quartos, Pensões e Kitnetes
1.10 Serviços e Créditos Imobiliário
▪ Consórcio
▪ Financiamento
▪ Outros Serviços

1.1	Apartamento Compra e Venda
	Alecrim
	Areia Preta
	1 Quarto

**ROSENO IMÓVEIS** - C.1861-J. F.3211-0707. www.rosenoimoveis.com.br. Vde Ap b.mar no Inter-city c/ste, sl, var, coz, gar, 3 elev, rest, ar lazer. R\$ 130 mil. DIT-1272.

**RICARDO DE OXÓSSI**  
Tarólogo e Espirita  
Consultas através de: CARTAS, BÚZIOS E TAROT - TRAZ A PESSOA AMADA.  
Trabalhamos para todos fins.  
3236.2161 Capim Macio - Natal/RN

2 Quartos	Barro Vermelho
PERES & PERES IMÓVEIS - C.1607. F.4006-0207. Apto c/vista p/o mar, andar alto, bem conserv, 2/4 sd 1 st, 2 sls, coz, arm quarto, lav, dep emp, var, wc serv, ar/ serv, churr, pisc, 2 elevs, sl festa, playg, 95m2. R\$ 200 mil. AV-00599.	SÓLIDA IMÓVEIS- C.0316J/S. Plantão no 3133-4000. 2/4-1ste, sl 2amb, var, cz, 2wc, 1vg, sl fest, pisc, 8ºand, est, prop, R\$ 130 mil. (PRÉ LANÇAMENTO) SIVA2067.
ROSENO IMÓVEIS - C.1861-J. F.3211-0707. www.rosenoimoveis.com.br. Vde Ap b.mar no Inter-city 2/4, sl, var, coz, gar, 3 elev, rest, ar lazer. R\$ 200 mil. DIT-1335.	CRECI 972- Plantão 8814-4396. Aptos 2 sts + 2 semi-sts, 2 sls grandes c/var, vg 2 carros + 1 extra, piscinas, qdra poliespor, R\$ 380 mil. Ac imóv menor valor em Natal.
PROCURADORIA DE IMÓVEIS - C.998. F.4006-3838. Plantão sáb/dom. Solar de A. Preta, excel apt 2/4, wc soc, coz americ c/arm, sl em l, var, 61m2, vist/mar. No-vo! R\$ 135 mil. FV.66.	SÓLIDA IMÓVEIS- C.0316J/S. Plantão no 3133-4000. 3/4 - 1 ste, sl 2amb, var, cz, 2wc, 2vg, sl fest, pisc, vários and, est, prop, R\$ 230 mil (PRÉ LANÇAMENTO) SIVA3072.
SÓLIDA IMÓVEIS- C.0316J/S. Plantão no 3133-4000. Apto novo c/3 sts, 1 maset c/hidro e closet, sl p/2 amb, coz c/arm, ar serv, dce, 3 vgs, pisc, frente p/mar. R\$ 730 mil. SIVA.3046.	SÓLIDA IMÓVEIS- C.0316J/S. Plantão no 3133-4000. 3/4 - 1 ste, sl 2amb, var, cz, 2wc, 2vg, sl fest, pisc, vários and, est, prop, R\$ 230 mil (PRÉ LANÇAMENTO) SIVA3072.
PROCURADORIA DE IMÓVEIS - C.998. F.4006-3838. Plantão sáb/dom. Ap 3/4 sd 1 ste, sl, coz, wc, vg gar. R\$ 150 mil. APV964.	REIS MAGOS - C.1328. F: 3222-4480/3211-2355. Cond. Sol Nascente: Sla. ampla, 3/4 sdo. 1 ste, wc soc, coz, ar. serv, R\$ 160 mil.
CAIO FERNANDES - C.1191. F.4008-0001. www.caiofernandes.com.br. Plantão sábado/dom/feriados das 8 às 17h. Lindo apt c/vista total p/o mar, 3 suít c/ arms sl p/3 amb, var, lavb, coz c/arm, dep emp, andar alto e ar lazer, compl, 3 vgs gar. R\$ 700 mil. APV.15683.	ATIVA IMOBILIÁRIA- C.1170. F.3221-6050. Apto C/sla p/2 amb, 3/4 sdo 1 ste, wc soc, coz, ar/ serv, ggm. ATC-7009.
+ de 3 Quartos	PERES & PERES IMÓVEIS - C.1607. F.4006-0207. 3/4 sdo 1 ste, 2 sls, cp, coz, arm no qrt, lav, dep emp, var, wc serv, ar serv, pisc, 1 ggm, 2 elevs, sl fest, R\$ 250 mil. AV-01212.
	VALOR IMÓVEIS RN - Creci 1833. F.3201-3000. Otm apt c/ arm, 3/4 s/1 ste, c/closet, sl 2 amb, coz, 1 gar, lazer compl. R\$ 250 mil. AV-3233.

**VENDE-SE PRÉDIO**  
Na R. Pres Quaresma, 579, Alecrim. R\$ 350 mil.  
Tratar 3223-5095

1.1	Barro Vermelho
VALOR IMÓVEIS RN- Creci 1833. F.3201-3000. Apt novo, 156m2, 3/4 s/1 st, sl/2 amb, esc, lav, dep emp, 2 gar, próx à Jaguari. AV-4041.	VALOR IMÓVEIS RN- Creci 1833. F.3201-3000. Apt novo, 156m2, 3/4 s/1 st, sl/2 amb, esc, lav, dep emp, 2 gar, próx à Jaguari. AV-4041.
VALOR IMÓVEIS RN- Creci 1833. F.3201-3000. Apt 140m2, 3/4 s/1 st, sl 2 amb, var, coz c/arm, 3 gar. R\$ 190 mil. (Ac CEF). AV-4049.	PROCURADORIA DE IMÓVEIS - C.998. F.4006-3838. Plantão sáb/dom. Dona Emilia exc ap, ótm loc, 3/4 sd 1 st, esc, var, 2 vg, arm nos qts, blindex no wc. R\$ 280 mil. APV747.
PROCURADORIA DE IMÓVEIS - C.998. F.4006-3838. Plantão sáb/dom. 3/4 sd 1 st c/arm, sla p/2 amb, coz, ar/lazer. R\$ 160 mil. APV648.	CAIO FERNANDES - C.1191. F.4008-0001. www.caiofernandes.com.br. Plantão sábado/dom/feriados das 8 às 17h. Apto ótm loc, 76m2, novo, 3/4 sd 1 ste, sl, coz c/ arm, ar serv, ar lazer. Apenas R\$ 145 mil aceita CEF. APV.14268.
PROCURADORIA DE IMÓVEIS - C.998. F.4006-3838. Plantão sáb/dom. 3/4 sd 1 st c/arm, sla p/2 amb, coz, ar/lazer. R\$ 160 mil. APV648.	CAIO FERNANDES - C.1191. F.4008-0001. www.caiofernandes.com.br. Plantão sábado/dom/feriados das 8 às 17h. Prédio imponente, novo, andar alto são 3/4 sd 1 ste, sl, var, coz + dep, opor. R\$ 280 mil. APV.16.022.

**HORÁRIOS NA PONTA DOS DEDOS**

**RELÓGIOS DE PONTO BIOMETRIA DIGITAL**



**CONTROLE DE ACESSO BIOMETRIA DIGITAL**

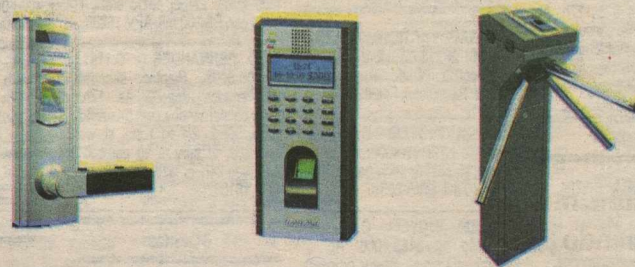

- Cadastro de mais de uma digital ou senha;
- Comunicação: Serial 232/485, opcional: TCP/IP, Mifare e Wi-Fi;
- Garantia e suporte técnico RN, PB e PE
- Aplicação: Empresas / Indústrias / Residências / Hospitais / Etc.



Avenida Amintas Barros 4048 loja 01 Lagoa Nova Natal/RN  
Fone: (84) 3206-5100 / (84) 8803-9148 / Fax: (84) 3206-9643  
E-mail/MSN: [tecbiosistemas@gmail.com](mailto:tecbiosistemas@gmail.com)  
Skype: [tecbiosistemas](https://www.skype.com)

**1.1** Barro Vermelho

**1.1** Apartamento  
Compra e Venda

**Barro Vermelho**

**3 Quartos**

**CAIO FERNANDES** - C.1191. F.4008-0001. www.caiofernandes.com.br. Plantão sábado/dom/feriados das 8 às 17h. Boa local, Apto amplo, 107m2, 3/4 snt 1 suíte, sl p/ 2 amb, coz, Revest, elev, pilotis, guarita, ac. CEF. R\$ 175 mil. APV.15366

**CAIO FERNANDES** - C.1191. F.4008-0001. www.caiofernandes.com.br. Plantão sábado/dom/feriados das 8 às 17h. Apto c/ 98m2, 3/4 snt 1 suíte (c/ closet e arm emb) var, sl, coz c/ arms gás encan, 2 vag gar, ar laser, apenas R\$ 275 mil. APV.15828.

**CAIO FERNANDES** - C.1191. F.4008-0001. www.caiofernandes.com.br. Plantão sábado/dom/feriados das 8 às 17h. Apto c/ 128m2, 3/4 snt 1 ste + dep, emp, avr, 2 vgs de gar, apenas R\$ 180 mil. APV.16.343.

**Candelária**

**2 Quartos**

**PERES & PERES IMÓVEIS** - C.1607. F.4006-0207. 2/4 sdo 1 ste, 2 sls, coz, var, churr, pisc, 1 gar, 2 elev, sl/feist, playg. R\$ 140 mil. AV-01405.

**PERES & PERES IMÓVEIS** - C.1607. F.4006-0207. 2/4 sdo 1 ste, 2 sls, coz, arm no qrt, var, ar/ser, churr, pisc, gar, 2 elev, sl/feist, playg. R\$ 195 mil. AV-01411.

**ROSENO IMÓVEIS** - C.1861-J. F.3211-0707. www.rosenoimoveis.com.br. Vde Ap 2/4 (ste) sl, coz, wc, ar serv, ar laser, ar. útil 78 m2 R\$ 180 mil. DIT-1383.

**ROSENO IMÓVEIS** - C.1861-J. F.3211-0707. www.rosenoimoveis.com.br. Vde Ap 2/4, sl, var, coz amer, wc, ar serv, ar laser R\$ 185 mil. DIT-1356.

**HABITACIONAL** - C.1138. F.3206-2060/9403-5468. Excel apto, 2 p/andar c/gar, sl, 2/4, wc soc, coz, ar/ser, var R\$ 165 mil. AV-2370.

**HABITACIONAL** - C.1138. F.3206-2060/9403-5468. Otm apt novo c/ ar laser, sl, 2/4 s/1 ste c/ arm, coz c/arm, ar serv. R\$ 165 mil. AV-2345.

**HABITACIONAL** - C.1138. F.3206-2060/9403-5468. A Candelária Otm ap em inicio de obra c/ gar p/ 2 car, sl, 2/4 s/1 ste, wc soc, coz, ar serv, c/ 50m2, opção de apto c/ 100m2 e 4 gar, adquirido no mesmo and, a partir R\$ 154 mil. AV-2227.

**BELO APTO SET 2009** - 2 dormitórios, facilitado. Ocasião! C.2015. F.84.8811-5830.

**CAIO FERNANDES** - C.1191. F.4008-0001. www.caiofernandes.com.br. Plantão sábado/dom/feriados das 8 às 17h. Ap, óim loc, prédio revestido, 64m2, 2/4 snt 1 suíte, sl p/ 2 amb, var, coz amer, ar laser, 1 vaga gar. R\$ 170 mil. APV.14968.

**3 Quartos**

**HENRIQUE VIEIRA** - C.2704. 17ª Reg. F.3231-4458/9115-6658. Mirante das Dunas, var, wc, sla 3 sts, coz, desp, 03 vgs de ggm. R\$ 550 mil. Temos outras opções.

**ATIVA IMOBILIÁRIA** - C.1170. F.3221-6050. Ap 3/4 snt 1 suíte, exc loc c/sala L, coz c/bancada granito e arms, ar serv, dep comp, wc soc, var e gar p/ 2 car. ATC-92050.

**PERES & PERES IMÓVEIS** - C.1607. F.4006-0207. 3/4 sdo 1 ste, 2 sls, coz, copa, lav, dep emp, var, wc serv, ar serv, churr, piscina, 2 gar, 2 elev, sl/feist, playg, R\$ 350 mil. AV-01255.

**PERES & PERES IMÓVEIS** - C.1607. F.4006-0207. 3/4 sdo 3 sts, 2 sls, coz, copa/arm no qto, dep emp, ar serv, pisc, 1 gar, 2 elev, sl festa, playground. R\$ 270 mil. AV-01366.

**PERES & PERES IMÓVEIS** - C.1607. F.4006-0207. 2/4, 2 sl, coz, wc serv, ar serv, 1 gar, sl festa, playground, 60m2. R\$ 125 mil. AV-01596.

**1.1** Candelária

**HABITACIONAL** - C.1138. F.3206-2060/9403-5468. Otm apt bela vista c/ ar laser, sl, 3/4 s/1 ste, coz, ar serv, c/arm nos amb, 2 gar R\$ 350 mil. AV.2249.

**HABITACIONAL** - C.1138. F.3206-2060/9403-5468. A Candelária exc ap 1 p/and, 3 gar, ar laser, sls, lav, 3 ste, coz c/ desp, ar serv, dep comp, super ventil, acedia mov menor valor, docf em dia dia, prédio novo R\$ 475 mil. AV.2238.

**CAIO FERNANDES** - C.1191. F.4008-0001. www.caiofernandes.com.br. Plantão sábado/dom/feriados das 8 às 17h. Apto ótima localiz, prédio novo, 102m2, 3 ste + dep emp, sl p/ 2 amb, var, wc soc, coz c/arm, ar laser, 2 vgs gar. R\$ 260 mil Ac CEF. APV.16220.

**CAIO FERNANDES** - C.1191. F.4008-0001. www.caiofernandes.com.br. Plantão sábado/dom/feriados das 8 às 17h. Bom apto exc loc, 70m2, 3/4, sl p/ 2 amb, coz, ar laser, 1 vg gar, oportunidade R\$ 130 mil. APV.15867.

**+ de 3 Quartos**

**HENRIQUE VIEIRA** - C.2704. 17ª Reg. F.3231-4458/9115-6658. Apart, 380m2, var, sl, esc, wc, 4 sts, sl som, vídeo, coz, desp, ar serv. R\$ 600 mil.

**VALOR IMÓVEIS RN** - Creci 1833. F.3201-3000. Alto padrão, 4 sts, sl 3 amps, sl int, var, lav, co-pa/coz, dep emp, 3 gar, lazer compl, 251m2, a privativa. R\$ 600 mil. (Ac negociação). AV-4050.

**ROSENO IMÓVEIS** - C.1861-J. F.3211-0707. www.rosenoimoveis.com.br. Vde Ap novo c/ 4 ste (master) 3 sl, var, escrit, lav, coz c/ desp, ar serv, dep, 4 gar, 254m2 ar laser R\$ 755 mil. DIT-1433.

**HABITACIONAL** - C.1138. F.3206-2060/9403-5468. A Candelária Belo ap 1 por and no 7º and c/ gar p/ 3 car, ar laser, 2 sl, lav, 4/4 sts, coz c/desp, ar serv, dep comp, 225m2 de ar const R\$ 580 mil + SD. AV-2220.

**PROCURADORIA DE IMÓVEIS** - C.998. F.4006-3838. Plantão sáb/ dom, 4 ste c/ arm, sl p/ 4 amb, var, lav, coz c/ arm, ar laser, próx a shopping e superm, R\$ 600 mil. APV-659.

**PROCURADORIA DE IMÓVEIS** - C.998. F.4006-3838. Plantão sáb/ dom, Cobert, 4/4(3 st, 1 master), sl/4 amps, lav, var, terr c/pisc e wc de apoio. Excl loc, próx à Shopping. R\$ 1.200.000,00. APV-929.

**Capim Macio**

**1 Quarto**

**VALOR IMÓVEIS RN** - Creci 1833. F.3201-3000. Apto novo, 1 st, sl, var, coz, 1 gar, c/vista p/ mar, próx à R. Do Sol. R\$ 120 mil. AV-4006.

**2 Quartos**

**SUDHARI PARTIC IMOB LTDA CRECI 2871-A** - Ap c/2/4(1 st), recem-constr c/ar de lazer em rua asfalt. R\$ 170 mil. F.9982-7240

**SÓLIDA IMÓVEIS** - C.0316/J.S. Plantão no 3133-4000. Ap c/2/4, d.c.e, sl, coz, ar serv, gar, sl fest. R\$ 110 mil. SIVA-2057.

**SÓLIDA IMÓVEIS** - C.0316/J.S. Plantão no 3133-4000. Ap c/ 96m2, c/2 sts-(1 master c/closet) c/vista p/mar, sl, coz, D.C.E, ar serv, wc, var, 2 vgs, sl/feist, pisc, R\$ 350 mil. SIVA-2035.

**TÉRREO** - 2/4 1 ste, t/reform. c/arms. 100 mil.9409.1682/3642-1104

**ATIVA IMOBILIÁRIA** - C.1170. F.3221-6050. Repassamos apto c/ sl, var 2/4 snt 1 ste, wc soc, coz, ar serv, lazer c/ piscina c/ rala semi-olímpica, deck molhado e seco, gerador. ATC-6990.

**ATIVA IMOBILIÁRIA** - C.1170. F.3221-6050. Vendemos apto c/ sla, 2/4, wc soc, coz, ar serv, dep empreg. ATF-7002.

**ATIVA IMOBILIÁRIA** - C.1170. F.3221-6050. Apto c/ sl p/ 2 amb, 2/4 snt 1 ste, wc soc, coz amer, ar serv, lazer c/ piscina. Id somb, lazer c/ piscina. ATC-92067.

**TÉRREO** - 2/4 1 ste, t/reform. c/arms. 100 mil.9409.1682/3642-1104

**1.1** Capim Macio

**PERES & PERES IMÓVEIS** - C.1607. F.4006-0207. 2/4, sl, coz, ar serv, gar, 60m2, R\$ 75 mil. AV.01579.

**VALOR IMÓVEIS RN** - Creci 1833. F.3201-3000. Apto 2/4, sl, coz, ar/ser, dep emp, próx ao Artesanato Potiguar. R\$ 115 mil. AV-4007.

**ROSENO IMÓVEIS** - C.1861-J. F.3211-0707. www.rosenoimoveis.com.br. Repassa Ap 2/4, sl, var, coz amer, wc, ar serv, ar laser R\$ 90 mil + saldo. DIT.

**HABITACIONAL** - C.1138. F.3206-2060/9403-5468. Otm apt c/ gar p/ 1 car, sl c/ var, wc soc, 2/4 s/1 ste, coz, ar serv, ar laser c/pisc, slão fest, R\$ 60 mil + SD. AV-2354.

**HABITACIONAL** - C.1138. F.3206-2060/9403-5468. Otm apt, c/ gar cob, sl, 2/4, wc soc, coz, ar serv, var, wc secret R\$ 105 mil. AV-2281.

**ANA HILDA**

**ANA HILDA** - Neg Imobiliários. C.2383-J. F.3608-3246. 2/4, sl, coz, wc, ar serv. R\$ 75 mil.

**ANA HILDA** - Neg Imobiliários. C.2383-J. F.3608-3246. 2/4, sl, coz, wc, ar serv. R\$ 75 mil.

**SÓLIDA IMÓVEIS** - C.0316/J.S. Plantão no 3133-4000. Em const 66m2, 2/4 (1ste) sl, coz, wc, 1 vaga, sl fest, pisc, R\$ 150 mil. Entr. jun/11. SIVA-2068.

**LC EMP. IMOB** - C.1597-J. F.3206-6323/8899-6169. Vdo apt c/ sl p/ 2 amb, 2/4 s/1 ste R\$ 165 mil. LC32.

**CAIO FERNANDES** - C.1191. F.4008-0001. Plantão sábado/dom/feriados das 8 às 17h. www.caiofernandes.com.br. Apto 70m2, 2/4 snt + dep emp, sl, coz, 1 vg gar, cond organiz c/ segurança 24h. Apenas R\$ 100 MIL. APV.15862.

**CAIO FERNANDES** - C.1191. F.4008-0001. Plantão sábado/dom/feriados das 8 às 17h. www.caiofernandes.com.br. Apto bom, 60m2, 2/4, 2 sls, coz c/arm, 2 vgs gar. R\$ 120 mil. Ac CEF. APV.16359.

**CAIO FERNANDES** - C.1191. F.4008-0001. Plantão sábado/dom/feriados das 8 às 17h. www.caiofernandes.com.br. Apto 56m2, 2/4 sdo 1 ste, sl p/2 amps, wc soc, coz, ar serv, vgs ggm cobert, 2 elev, seg, 24hs, ar/lzzer compl. R\$ 161 mil. APV-15.107

**CAIO FERNANDES** - C.1191. F.4008-0001. Plantão sábado/dom/feriados das 8 às 17h. www.caiofernandes.com.br. Apto novo 56m2, 2/4 sdo 1 ste, sl p/2 amb, coz, elev, 2 vgs gar seg 24h, ar laser R\$ 180 mil AC CEF. APV.15855.

**CAIO FERNANDES** - C.1191. F.4008-0001. Plantão sábado/dom/feriados das 8 às 17h. www.caiofernandes.com.br. Apto em prédio luxuoso, todo ambientado, 56m2, 2/4, sl, coz c/ arms, 1 vaga gar, R\$ 190 mil. APV.16236.

**CAIO FERNANDES** - C.1191. F.4008-0001. Plantão sábado/dom/feriados das 8 às 17h. www.caiofernandes.com.br. Apto novo, 56m2, 2/4 snt 1 ste, sl, wc soc, coz, ar serv, 1 vg gar cob, elev, seg 24h, ar laser R\$ 150 mil. APV.16103.

**SÓLIDA IMÓVEIS** - C.0316/J.S. Plantão no 3133-4000. Apto c/ 67m2, c/3/4(1 ste), sl p/2 amps, var, coz, sl/feist, pisc. R\$ 190 mil. SIVA-3032.

**ATIVA IMOBILIÁRIA** - C.1170. F.3221-6050. Apto Paradise Garden, c/sl ampla, 3/4 snt 1 ste, 2 semi ste, coz c/arm, ar serv, wc serv, 2 vgs gar, lazer compl. ATC-92060.

**PERES & PERES IMÓVEIS** - C.1607. F.4006-0207. 3/4 sdo 1 ste, 2 sl, coz, arm no quarto, ar serv, churr, piscina, gar, elev, playground. R\$ 150 mil. AV-01306.

**PERES & PERES IMÓVEIS** - C.1607. F.4006-0207. Apto 3/4 sdo 2 sts, 3 sls, coz, arm no quarto, lav, dep emp, wc serv, ar/ser, churr, pisc, 2 gar, 2 elevs, sl festa, playg, 107m2. R\$ 320 mil. AV-01626.

**1.1** Capim Macio

**ROSENO IMÓVEIS** - C.1861-J. F.3211-0707. www.rosenoimoveis.com.br. Vde Ap novo Palazzio Ponta Negra 3 ste, sl, var, lavb, coz, ar serv, dep, 3 gar, ar laser, 154m2 R\$ 490 mil. DIT-1312.

**HABITACIONAL** - C.1138. F.3206-2060/9403-5468. Bom apt, super conserv c/gar p/2 cars, sl c/var, 3/4, wc soc, coz, ar serv, ar laser c/pisc. R\$ 150 mil. AV-2375.

**HABITACIONAL** - C.1138. F.3206-2060/9403-5468. Otm apt, c/ ar laser, sl grde c/ var, 3 ste, escrit, lav, coz, dep, ar serv, dep comp, gar p/ 2 car, R\$ 450 mil. AV-2346.

**HABITACIONAL** - C.1138. F.3206-2060/9403-5468. Otm apt, c/ ar laser, sl grde c/ var, 3 ste, escrit, lav, coz, dep, ar serv, dep comp, gar p/ 2 car, R\$ 450 mil. AV-2346.

**HABITACIONAL** - C.1138. F.3206-2060/9403-5468. Otm apt, c/ ar laser, sl grde c/ var, 3 ste, escrit, lav, coz, dep, ar serv, dep comp, gar p/ 2 car, R\$ 450 mil. AV-2346.

**HABITACIONAL** - C.1138. F.3206-2060/9403-5468. Otm apto gar p/2 cars, sl c/var, wc soc, 3/4 s/1 ste, coz, ar serv, ar/lzzer c/ pisc. R\$ 160 mil. AV-2331.

**PROCURADORIA DE IMÓVEIS** - C.998. F.4006-3838. Plantão sáb/ dom. Excel ap 3/4 snt 1 st, sl, ar/ser, sl/2 amps, óim local. R\$ 275 mil. APV-667.

**LC EMP. IMOB** - C.1597-J. F.3206-6323/8899-6169. Vdo apt c/ sl p/ 2 amb, 3/4 s/1 ste, dep emp, var, 2 gar R\$ 300 mil. LC25.

**CAIO FERNANDES** - C.1191. F.4008-0001. Plantão sábado/dom/feriados das 8 às 17h. Apto 80m2, 3/4 snt 1 ste, sl, coz c/arm, 2 vgs gar, ar laser, apenas R\$ 140 mil. APV.16394.

**CAIO FERNANDES** - C.1191. F.4008-0001. Plantão sábado/dom/feriados das 8 às 17h. Apto 60m2, 3/4, sl, coz, 1 vg gar, condomínio organizado R\$ 80 mil. APV.16390.

**+ de 3 Quartos**

**PERES & PERES IMÓVEIS** - C.1607. F.4006-0207. 4 ste, 3 sls, coz, cp, arm no quarto, lav, dep emp, esc, var, wc serv, ar serv, desp, churr, pisc, 3 gar, 2 elevs, sl fest, playg. R\$ 600 mil. AV-01207.

**HABITACIONAL** - C.1138. F.3206-2060/9403-5468. Otm apt, 1 p/ and c/ gar, sls, lav, 4 ste, coz, ar serv, dep comp, ar laser, todo c/ arm. R\$ 485 mil. AV-2289.

**HABITACIONAL** - C.1138. F.3206-2060/9403-5468. Otm ap c/ 3 gars, ar laser, sl grde, lav, 4/4 s/1 ste c/arm, coz c/arm, piso granito, desp, ar ser, dep comp, recebe FGTS e emprést c/ 180m2. R\$ 320 mil. AV-2138.

**CAIO FERNANDES** - C.1191. F.4008-0001. Plantão sábado/dom/feriados das 8 às 17h. www.caiofernandes.com.br. Apto óim loc, 93m2, 4/4 snt 2 suíte, sl p/2 amb, var, coz c/ arms, 2 vg gar, elev. Ar laser R\$ 220 mil. APV.15454.

**Centro**

**1 Quarto**

**ESCRIT. IMOB. CARLOS CUNHA** - C.1073. F.3211-3252/4646. c/ ste, sl, coz, gar, R\$ 55 mil quitado

**Cidade Alta**

**2 Quartos**

**OPORT ÚNICA** - Cond. Solar Cidade Alta, Av. Deodoro, 8º and, somb, 2/4, 1 ste, sl, coz, wc. Quit. R\$ 160 mil. (84) 8823-5871

**ATIVA IMOBILIÁRIA** - C.1170. F.3221-6050. Apto novo em óima local c/sla, 2/4 sdo 1 ste, wc soc, coz, ar serv, g, lzer compl. ATC-7013.

**VALOR IMÓVEIS RN** - Creci. J.1833. F.3201-3000. Exclusivo Solar Cidade Alta. Nordeste, Deodoro sl p/2 amb, 2/4 s/1 ste, coz, var, gar lazer. (aceita CEF). AV. UNICO.

**1.1** Cidade Alta

**CAIO FERNANDES** - C.1191. F.4008-0001. Plantão sábado/dom/feriados das 8 às 17h. www.caiofernandes.com.br. Apto novo, 56m2, 2/4 snt 1 ste, sl, coz, elev, pilotis seg 24h, R\$ 140 mil. APV.16387.

**CAIO FERNANDES** - C.1191. F.4008-0001. Plantão sábado/dom/feriados das 8 às 17h. www.caiofernandes.com.br. Apto 80m2, 2/4 snt 1 ste, sl p/ 2 amb, coz c/ arms, dep emp, pilotis, seg 24h, R\$ 145 mil. APV.16160.

**3 Quartos**

**CAIO FERNANDES** - C.1191. F.4008-0001. Plantão sábado/dom/feriados das 8 às 17h. www.caiofernandes.com.br. Apto 79m2, 3/4 snt 1 ste, sl p/ 2 amb, wc soc, coz, elev, pilotis, seg 24h, R\$ 150 mil, aceita CEF. APV.16159.

**CAIO FERNANDES** - C.1191. F.4008-0001. Plantão sábado/dom/feriados das 8 às 17h. www.caiofernandes.com.br. Apto 80m2, somb, 3/4 snt 1 ste, sla p/2 amb, var, coz c/arm, elev, ar laser, revest, pilotis, seg 24h. R\$ 160 mil. APV.15.460.

**Cidade da Esperança**

**2 Quartos**

**CAIO FERNANDES** - C.1191. F.4008-0001. Plantão sábado/dom/feriados das 8 às 17h. www.caiofernandes.com.br. Apto 55m2, 2/4, sl p/ 2 amb, coz c/ arms, seg 24h, R\$ 85 mil. APV.16.402.

**Cidade Jardim**

**2 Quartos**

**AVM IMÓVEIS** - TTI 644. F.3608-1432/9991-4925. Apto 2/4, sl, coz, wc, + P. comer de frente p/Av. R\$ 135 mil. Óim local.

**Cidade Satélite**

**2 Quartos**

**HENRIQUE VIEIRA** - C.2704. 17ª Reg. F.3231-4458/9115-6658. Porto Venetto, var, sla, wc, 2/4 s/1 ste, cop, coz. R\$ 87 mil.

**SÓLIDA IMÓVEIS** - C.0316/J.S. Plantão no 3133-4000. Apto em fase de acab c/ entrega p/ jun/09 c/ 54m2, sl p/ 2 amb, 2/4-1 ste, á, serv, wc, coz amer, sl fest, R\$ 75 mil. SIVA.2051.

**ATIVA IMOBILIÁRIA** - C.1170. F.3221-6050. Apto c/sla, 2/4, wc soc, coz/ar serv. ATC-7003.

**ATIVA IMOBILIÁRIA** - C.1170. F.3221-6050. Apto novo recém-construído c/ sl p/ 2 amb, var, 2/4 snt 1 suíte, wc soc, coz amer, ar serv. ATGR.92015.

**ATIVA IMOBILIÁRIA** - C.1170. F.3221-6050. Apto c/sala, 2/4, wc soc, coz c/ar serv, gar. ATC.92058.

**PERES & PERES IMÓVEIS** - C.1607. F.4006-0207. 2/4, sl, coz, arm no quarto, lavand, ar serv, churr, piscina, ar serv, playground, qd poliesportiva. R\$ 78.000,00. AV-01323.

**VALOR IMÓVEIS RN** - Creci. J.1833. F.3201-3000. Veritá I, Novo, 2/4, sl/2 amps, wc c/arm, coz c/arm, 1 gar, lzer. R\$ 80 mil. AV-4047.

**HABITACIONAL** - C.1138. F.3206-2060/9403-5468. Otm oport no Veritá, apto térreo, c/ gar p/ 1 car, sl, wc, 2/4, coz, ar serv, ar laser R\$ 76.500 mil. AV-2296.

**SOLARE IMÓVEIS** - C.2603-J. F.3217-3217/3081-0101. Sun gardens, 2/4 (1 ste), sl/2 amps, wc soc, coz, ar/ser, 2 vgs, lzer compl e equipado, entrega em Agosto! R\$ 40 mil + SD. Facilito.

Lagoa Nova
Apartamento
Compra e Venda
Lagoa Nova
3 Quartos

PROCURADORIA DE IMÓVEIS - C.998. F.4006-3838. Campos do Jordão, ap. 3/4, 1 st, 2 sls, wc soc, coz/arm, dep emp, 140m2, sombra. R\$ 290 mil. APV851.

PROCURADORIA DE IMÓVEIS - C.998. F.4006-3838. Saint Aenne. Excl ap. 3/4 sd 1 st, wc soc, coz/arm, ar/ser, dep emp, elev, pisc, 2 vg. R\$ 240 mil. Plant: 2ª a 6ª até 19hs. Sáb/Dom até 13hs. APV904.

PROCURADORIA DE IMÓVEIS - C.998. F.4006-3838. Plantão sábdom. Sertão Veredas Residencial Apos c/ 3/4 (sd 2 ste) wc soc, 2 sl, cop/coz, dep emp. A partir R\$ 256.493,61. APV997.

PROCURADORIA DE IMÓVEIS - C.998. F.4006-3838. Plantão sábdom. Sertão Veredas Residencial Apos c/ 3/4 (sd 2 ste) wc soc, 2 sl, cop/coz, dep emp. A partir R\$ 256.493,61. APV997.

LC EMP. IMOB - C.1597-J. F.3206-6323/8899-6169. Apto c/si p/3 amb, 3 sts, árms, 3 sts, árms, copa, coz, dep emp, var. R\$ 370 mil. LC.28.

LC EMP. IMOB - C.1597-J. F.3206-6323/8899-6169. Apto c/si p/3 amb, 3 sts, árms, 3 sts, árms, copa, coz, dep emp, var. R\$ 370 mil. LC.28.

CAIO FERNANDES - C.1191. F.4008-0001. Plantão sábdom/dom/feriados das 8 às 17h. www.caiofernandes.com.br. Bom apto, 76m2, 3/4 snt 1 ste, sl, coz, 1 vaga gar. R\$ 115 mil. aceita CEF. APV.16132.

CAIO FERNANDES - C.1191. F.4008-0001. Plantão sábdom/dom/feriados das 8 às 17h. www.caiofernandes.com.br. Apto ótm loc 71m2, 3/4 snt 2 sts, sl, coz c/arm, 2 vag gar, R\$ 130 mil, aceita CEF. APV.16081.

CAIO FERNANDES - C.1191. F.4008-0001. Plantão sábdom/dom/feriados das 8 às 17h. www.caiofernandes.com.br. Apto, em boa localiz, 3/4 sd 1 ste, c/arm na coz e nos qtos. R\$ 160 mil ac CEF. APV-16300.

CAIO FERNANDES - C.1191. F.4008-0001. Plantão sábdom/dom/feriados das 8 às 17h. www.caiofernandes.com.br. Belo AP.94m2, 3/4 sd 1 st c/closet, sl coz c/arm, ar serv, 2 vg gar, ar lazer R\$ 260 mil. Oport Ac CEF. APV-16.079.

CAIO FERNANDES - C.1191. F.4008-0001. Plantão sábdom/dom/feriados das 8 às 17h. www.caiofernandes.com.br. Apto próx ac CEFET, 3 sts, dep emp, coz c/arm e 2 vag gar, oportunidade R\$ 230 mil aceita CEF. APV.15993.

CAIO FERNANDES - C.1191. F.4008-0001. Plantão sábdom/dom/feriados das 8 às 17h. www.caiofernandes.com.br. Apto ótm loc, 115m2, 3/4 snt 1 ste, 2 sl, dep emp, coz c/arm, 1 vg gar, R\$ 170 mil aceita CEF. APV.16112.

CAIO FERNANDES - C.1191. F.4008-0001. Plantão sábdom/dom/feriados das 8 às 17h. www.caiofernandes.com.br. Grande e belo apto, 176m2, 3 sts, sla p/3 amb, coz c/arm, 2 vgs de gar, elev, ar/lazer compl, bom acabto. R\$ 360 mil. APV-16.260.

CAIO FERNANDES - C.1191. F.4008-0001. Plantão sábdom/dom/feriados das 8 às 17h. www.caiofernandes.com.br. Ótimo apto, 90m2, excel local, 3/4 snt 1 ste, sl, p/2 amb, coz c/arm, 2 vgs ggm, elev, ar laz Bom acabto. R\$ 270 mil. APV-14768.

CAIO FERNANDES - C.1191. F.4008-0001. Plantão sábdom/dom/feriados das 8 às 17h. www.caiofernandes.com.br. Apto, 85m2, 3/4 sd 1 suít, sl p/2 amb, wc soc, coz c/arm, ar serv, blindex nos wcs, banc em granito, super agradável, R\$ 120 mil. APV-15244.

+ de 3 Quartos

HABITACIONAL - C.1138. F.3206-2060/9403-5468. Ótm apt c/ gar, sla, 4/4 snt 2 sts, wc soc, coz, ar serv, todo c/arm, ar lazer R\$ 325 mil. AV-2311.

Lagoa Nova
SÓLIDA IMÓVEIS- C.0316J/S. Plantão no 3133-4000. Apto c/ 180m2 c/si p/3 amb, 4/4, 2 sts, d.c.e, coz, desp, c/wc, 3 vgs, pisc, ar lazer, sl festa. R\$ 480 mil. SI-VE-4012.

HABITACIONAL - C.1138. F.3206-2060/9403-5468. Exc apto, rec.const c/ 223m2, gar p/3 car, sls c/ var, escrit, 4 ste, coz, ar serv, dep comp, ar lazer, super ventil R\$ 750 mil. AV.2250.

ROSENO IMÓVEIS- C.1861-J. F.3211-0707. www.rosenoimoveis.com.br. Vde Ap 4 ste (master) var, escrit, copa/coz, lav, dep, ar serv, 4 gar, ar lazer, 551m2 R\$ 1.500.000,00. DIT-1410.

HABITACIONAL - C.1138. F.3206-2060/9403-5468. Maravilhoso apt c/ gar p/3 car, sl p/4 amb c/ var, wc soc, 4 ste, coz, desp, ar serv, dep comp, ar lazer R\$ 520 mil ou permuta em casa em cond fech. AV.2264.

HABITACIONAL - C.1138. F.3206-2060/9403-5468. Excel apto em constr c/95m2, estrut de lazer c/2.300m2, 4/4 s/1 ste e 1 reversível, sls, coz, ar/ser. R\$ 286 mil. AV.1904.

PROCURADORIA DE IMÓVEIS - C.998. F.4006-3838. Plantão sábdom. Ap. 232m2, 4 sts, andar alto, sl 3 amb, ampla var, localiz nobre c/árms, blindex. R\$ 630 mil. APV940.

CAIO FERNANDES - C.1191. F.4008-0001. Plantão sábdom/dom/feriados das 8 às 17h. www.caiofernandes.com.br. Bom apto, 78m2, 3/4 sd 2 sts, coz c/arm, 2 vgs de gar. Apenas R\$ 130 mil. Ac CEF. APV.16225.

Lagoa Seca
3 Quartos

CAIO FERNANDES - C.1191. F.4008-0001. Plantão sábdom/dom/feriados das 8 às 17h. www.caiofernandes.com.br. Ótm apto, 120m2, exc loc, 4/4 snt 1 suít, sl, p/3 amb, var, coz, 3 vag gar, ótm acab. R\$ 170 mil. APV.15570.

Morro Branco
2 Quartos

VD. APTO. - Em frente a Academia Nadart próx. a S. Filho cond. Ruy Feliciano 2º andar, salão de festas, pisc, 2/4, elev, sla, coz, ar serv. etc. R\$ 145 mil. 8709-0000.

ATIVA IMOBILIÁRIA - C.1170. F.3221-6050. Vendemos apto c/ sla, var, 2/4 sdo 1 ste, wc soc, coz, ar serv, lazer c/ piscina. ATC-7000.

HABITACIONAL - C.1138. F.3206-2060/9403-5468. Ótimos aptos novos c/si, 2/4 s/1 ste, wc soc, coz, ar amer, ar lazer, gar p/1 car. R\$ 170 mil. AV-2169.

PROCURADORIA DE IMÓVEIS - C.998. F.4006-3838. Plantão sábdom. Gentil Fernandes Residência Apt 2/4 (1 ste) wc, sl, coz, ar serv. R\$ 122 mil. APV979.

PROCURADORIA DE IMÓVEIS - C.998. F.4006-3838. Plantão sábdom. Residencial Maria Isaura, Apto, 2 sts e 1 semi ste, sl, ar serv, dep comp, wc, 2 vgs gar, 94m2, a partir. R\$ 215 mil. APV978.

3 Quartos

PERES & PERES IMÓVEIS - C.1607. F.4006-0207. Apto 3/4, 2 sls, coz, dep emp, wc serv, ar serv, 1 gar. R\$ 95 mil. AV00975.

HABITACIONAL - C.1138. F.3206-2060/9403-5468. Ótm apt em constr, ótm loc, 2 gar, sl, 3/4 s/1 ste, coz, ar serv, ar lazer comp. A partir R\$ 160 mil. AV.2360.

PROCURADORIA DE IMÓVEIS - C.998. F.4006-3838. Plantão sábdom. Apto 3/4(1 st), 2 sls, wc soc, ar/ser, dep emp. R\$ 210 mil. APV-1012.

AVM IMÓVEIS- TTI 644. F.3608-1432/9991-4925. Apto, 3/4 sd 1 ste, sl, coz, wc. R\$ 230 mil.

LC EMP. IMOB - C.1597-J. F.3206-6323/8899-6169. Apto c/si p/3 amb, 3 sts, coz, ar serv, dep emp, var, qrtos, gar, 2 carr, elev, pisc, churrasq, ar lazer. R\$ 500 mil. LC.40.

Morro Branco
LC EMP. IMOB - C.1597-J. F.3206-6323/8899-6169. Vdo ap c/ 3/4, 1 ste, arm, sl 2 amb R\$ 185 mil. LC19.

LC EMP. IMOB - C.1597-J. F.3206-6323/8899-6169. Apto c/si p/3 amb, 3 sts, esc, árms, copa/ coz c/arm, dep emp, 200m. R\$ 500 mil. LC.38.

LC EMP. IMOB - C.1597-J. F.3206-6323/8899-6169. Apto c/si 2 amb, 3/4 s/2 ste, copa/coz, wc soc. R\$ 250 mil. LC.62.

CAIO FERNANDES - C.1191. F.4008-0001. www.caiofernandes.com.br. Plantão sábdom/dom/feriados das 8 às 17h. Apto em ótm loc, 81m2 construídos, 3/4 snt 1 suít, coz c/arm, ar lazer, 2 vag gar, elev, guarita, aceita CEF. R\$ 270 mil. APV.15607.

CAIO FERNANDES - C.1191. F.4008-0001. Plantão sábdom/dom/feriados das 8 às 17h. www.caiofernandes.com.br. Bom apto, 78m2, 3/4 sd 2 sts, coz c/arm, 2 vgs de gar. Apenas R\$ 130 mil. Ac CEF. APV.16225.

VALOR IMÓVEIS RN- Creci. J.1833. F.3201-3000. Apt 2/4, sl 2 amb, wc soc, coz, 1 gar, próx a Abel Cabral. R\$ 95 mil. AV-4015.

HABITACIONAL - C.1138. F.3206-2060/9403-5468. Ótm apto, c/si, 2/4 s/1 ste c/arm, esc, coz c/arm, ar/ser, s/mobiliá. R\$ 115 mil. AV.1858.

ANA HILDA- Neg Imobiliários. C.2383-J. F.8617-9683/3608-3246. Novo, 2/4 s/1 st, sl, var, coz, ar/ser. R\$ 139 mil. Em const.

LC EMP. IMOB - C.1597-J. F.3206-6323/8899-6169. Vdo Apto, cond fech c/si, 2/4, wc soc, copa, coz, ar/ser, guarita, gar, slão/festas, qdra poliesportiva. R\$ 85 mil. LC78.

APTO.- 2/4, sl c/var, quitado, R\$ 75 mil. Tr.8877-6335.

CAIO FERNANDES - C.1191. F.4008-0001. Plantão sábdom/dom/feriados das 8 às 17h. www.caiofernandes.com.br. Apto 62m2, 2/4 sd 1 st, sl p/2 amb, coz c/árms, 1 vg gar, churrasq, play, sl festa, revest, R\$ 110 mil. APV-15646.

SOLARE IMÓVEIS- C.2603-J. F.3217-3217/3081-0101. Apto Porto Alto, 2/4, 57m2, sombra, R\$ 35 mil + sd s/balões e chaves. Facilita/ac carro-(valor).

SOLARE IMÓVEIS- C.2603-J. F.3217-3217/3081-0101. Apto Porto Milano, 2/4, 60m2, gar, a-lazer, excl local. R\$ 85 mil.

CAIO FERNANDES - C.1191. F.4008-0001. www.caiofernandes.com.br. Plantão sábdom/dom/feriados das 8 às 17h. Apto 65m2, 2/4 snt 1 suít c/ closet, sl p/2 amb, coz, 1 vg gar, ar lazer R\$ 110 mil. APV.15248.

3 Quartos

PERES & PERES IMÓVEIS - C.1607. F.4006-0207. 3/4, 2 sls, coz, lavand, dep emp, wc serv, ar serv, 1 gar. R\$ 95 mil. AV00975.

HABITACIONAL - C.1138. F.3206-2060/9403-5468. Ótm apt em constr, ótm loc, 2 gar, sl, 3/4 s/1 ste, coz, ar serv, ar lazer comp. A partir R\$ 160 mil. AV.2360.

PROCURADORIA DE IMÓVEIS - C.998. F.4006-3838. Plantão sábdom. Apto 3/4(1 st), 2 sls, wc soc, ar/ser, dep emp. R\$ 210 mil. APV-1012.

Nova Descoberta
3 Quartos

SÓLIDA IMÓVEIS - C.0316J/S. Plantão no 3133-4000. Apto c/ 126m2 c/3/4, 1 ste, sl p/2 amb, coz c/arm, d.c.e, 2 vgs, guar. R\$ 170 mil. SIVA.3054.

LC EMP. IMOB - C.1597-J. F.3206-6323/8899-6169. Vdo ap 3/4, 1 ste, coz, dep, 160 mil. LC7.

Nova Parnamirim
1 Quarto

KITNET - c/gar, ste, sl, coz, R\$ 280,00. Tr.8877-6335.

2 Quartos

APTO - 55m2 entrega em 2011 R\$ 90 mil + saldo.9981-7391

Nova Parnamirim
SÓLIDA IMÓVEIS- C.0316J/S. Plantão no 3133-4000. Ap C/ 68,38m2 c/si, 2/4, coz, D.C.E, gar, ar lazer, guar. R\$ 95 mil. SIVA 2054.

SÓLIDA IMÓVEIS- C.0316J/S. Plantão no 3133-4000. Apto novo c/57m2 c/2/4-1 ste, sl, coz, gar, R\$ 100 mil. SIVA.2056.

ATIVA IMOBILIÁRIA- C.1170. F.3221-6050. Impedível oport! Ap c/sia, 2/4, wc soc, coz, ar/ser, ggm. ATC-92053.

PERES & PERES IMÓVEIS- C.1607. F.4006-0207. 2/4, 1 sl, coz, ar/ser, ggm, 57m2. R\$ 65 mil. AV-01541.

PERES & PERES IMÓVEIS- C.1607. F.4006-0207. 2/4 sd 1 st, closet, 2 sls, coz, lav, esc, ar/ser, churras, pisc, 1 ggm, 2 elevs, sl/fest, playg, 68m2. R\$ 160 mil. AV-01621.

VALOR IMÓVEIS RN- Creci. J.1833. F.3201-3000. Apt próx. Salesiano Apt 2/4, var, sl, coz, lazer, 1 gar. R\$ 100 mil. AV-3207.

VALOR IMÓVEIS RN- Creci. J.1833. F.3201-3000. Apt 2/4, sl 2 amb, wc soc, coz, 1 gar, próx a Abel Cabral. R\$ 95 mil. AV-4015.

HABITACIONAL - C.1138. F.3206-2060/9403-5468. Ótm apto, c/si, 2/4 s/1 ste c/arm, esc, coz c/arm, ar/ser, s/mobiliá. R\$ 115 mil. AV.1858.

ANA HILDA- Neg Imobiliários. C.2383-J. F.8617-9683/3608-3246. Novo, 2/4 s/1 st, sl, var, coz, ar/ser. R\$ 139 mil. Em const.

LC EMP. IMOB - C.1597-J. F.3206-6323/8899-6169. Vdo Apto, cond fech c/si, 2/4, wc soc, copa, coz, ar/ser, guarita, gar, slão/festas, qdra poliesportiva. R\$ 85 mil. LC78.

APTO.- 2/4, sl c/var, quitado, R\$ 75 mil. Tr.8877-6335.

CAIO FERNANDES - C.1191. F.4008-0001. Plantão sábdom/dom/feriados das 8 às 17h. www.caiofernandes.com.br. Apto 62m2, 2/4 sd 1 st, sl p/2 amb, coz c/árms, 1 vg gar, churrasq, play, sl festa, revest, R\$ 110 mil. APV-15646.

CAIO FERNANDES - C.1191. F.4008-0001. Plantão sábdom/dom/feriados das 8 às 17h. www.caiofernandes.com.br. Apto 65m2, 2/4 snt 1 suít c/ closet, sl p/2 amb, coz, 1 vg gar, ar lazer R\$ 110 mil. APV.15248.

3 Quartos

HENRIQUE VIEIRA- C.2704. 1ª Reg. F.3231-4458/9115-6658. Sun Family, apto, var, sl, wc, 3/4 s/1 st, coz, 2 gar. R\$ 65 mil + SD. Temos outras opções.

SÓLIDA IMÓVEIS- C.0316J/S. Plantão no 3133-4000. Ap c/3/4, 1 ste, sl, coz, wc, gar, sl festa, playg, próx col. Salesiano. R\$ 96 mil. SIVA.3053.

SÓLIDA IMÓVEIS- C.0316J/S. Plantão no 3133-4000. Apto em const c/77,69m2 c/3/4-1 ste, sl, coz, wc, 2 vgs, sauna, sl/fest, pisc, R\$ 156 mil. SIVA-3023.

SÓLIDA IMÓVEIS- C.0316J/S. Plantão no 3133-4000. Apt c/ 3/4-1 ste, sl 2a, coz, wc, var, 2 gar, pisc, churras, 77m2, ar util, 1ª and, semi-novo. R\$ 165 mil. Ac carro. SIVA.3064.

ATIVA IMOBILIÁRIA - C.1170. F.3221-6050. Ap c/ sl p/2 amb, 3/4 snt 1 ste, wc soc, coz, ar serv, dep emp, 2 var, 2 vg gar. ATC-6981.

ATIVA IMOBILIÁRIA- C.1170. F.3221-6050. Repassamos apto c/si, 3/4 snt 1 ste, wc soc, coz, ar serv, dep emp, quadra poliesp, lazer c/ piscina, vestiário, depósito, casa de medidores, central de gás, lixeira. ATC-6987.

ATIVA IMOBILIÁRIA- C.1170. F.3221-6050. Ap c/ sl única, 3/4 snt 1 ste, wc soc, coz c/arm, ar serv, 2 vgs gar, cond fech, rev em cer, lazer c/pisc, slão festas, duas churrasq, lado sombra. ATC-92068.

PERES & PERES IMÓVEIS - C.1607. F.4006-0207. 3/4 sd 1 ste, 2 sls, coz, var, ar/ser, churras, pisc, 2 gar, elev, sl/fest, playg. R\$ 85 mil + SD. AV-01262.

PERES & PERES IMÓVEIS - C.1607. F.4006-0207. 3/4 sd 1 ste, 2 sls, coz, copa, var, ar/ser, ggm, sl/fest, playg, 65m2. R\$ 90 mil. AV-01329.

ROSENO IMÓVEIS- C.1861-J. F.3211-0707. www.rosenoimoveis.com.br. Repassa AP 3/4 (ste) sl, var, coz, wc, ar serv, gar, ar lazer R\$ 65 mil + saldo. Entrega Ago/10. DIT-1423.

Nova Parnamirim
ROSENO IMÓVEIS- C.1861-J. F.3211-0707. www.rosenoimoveis.com.br. Repassa AP 3/4 (ste) sl, var, coz, wc, ar serv, gar, ar lazer R\$ 76 mil + saldo. Entrega Ago/09. DIT-1424.

ROSENO IMÓVEIS- C.1861-J. F.3211-0707. www.rosenoimoveis.com.br. Vde Ap, 3/4(ste), var, gar, 2 elevs, ar/lzer. R\$ 140 mil. DIT-1302.

ROSENO IMÓVEIS- C.1861-J. F.3211-0707. www.rosenoimoveis.com.br. Vde Ap, 3/4(ste), var, gar, 2 elevs, ar/lzer. R\$ 140 mil. DIT-1302.

HABITACIONAL - C.1138. F.3206-2060/9403-5468. Lindo apt c/ gar, sl, 3/4 s/1 ste, wc soc c/arm, coz c/arm, ar serv, docto OK, pode usar FGTs R\$ 120 mil. AV-2374.

HABITACIONAL - C.1138. F.3206-2060/9403-5468. Ótm apt c/gar, sla, wc, 3/4 sd 1 st, coz, ar/ser, ar/lzer c/pisc. R\$ 105 mil. AV.2279.

PROCURADORIA DE IMÓVEIS - C.998. F.4006-3838. Plantão sábdom. Ap c/ 3/4 (sd 1 ste) sl p/2 amb, wc soc, coz, ar serv R\$ 165 mil. APV999.

AVM IMÓVEIS- TTI 644. F.3608-1432/9991-4925. Apto, 3/4 sd 1 st c/arm, coz c/arm. R\$ 165 mil.

ANA HILDA- Neg Imobiliários. C.2383-J. F.3608-3246. 3/4 s/1 ste, sl, coz, wc, ar serv, ot local. R\$ 90 mil.

ANA HILDA- Neg Imobiliários. C.2383-J. F.3608-3246. Novo, cond fech, 3/4 s/1 st, sl, coz, wc, ar/ser, ar/lzer. R\$ 115 mil, aceite CEF.

ANA HILDA- Neg Imobiliários. C.2383-J. F.3608-3246. Novo, 3/4 s/1 st, sl, coz, wc, ar/ser, pisc. R\$ 120 mil, aceite CEF.

LC EMP. IMOB - C.1597-J. F.3206-6323/8899-6169. Apto novo, sl, 3/4 s/1 st, copa, wc soc, ar/lzer, etc. R\$ 105 mil. LC81.

LC EMP. IMOB - C.1597-J. F.3206-6323/8899-6169. Vdo Apto c/sia p/2 amb, 3/4 s/1 st, wc soc, ar/ser, gás enc, pisc, slão/festa, churras. R\$ 100 mil. LC79.

J.R. NEG. IMOB- C.2181. F. 8853-1367/9168-4998/3643-3838 - Oport. PANAMERICANO 3/4 1 ste, 76m2 39 mil + sd ac. troca.

ABEL CABRAL - 3 dorm, sombra, entrega 2010. Oferta! C.2015. F.84.8811-5830.

CAIO FERNANDES - C.1191. F.4008-0001. Plantão sábdom/dom/feriados das 8 às 17h. www.caiofernandes.com.br. Apto c/ 70m2, 3/4 snt 1 ste, sl, wc, coz, 1 vg gar, ar lazer R\$ 120 mil ac. CEF. APV.16078.

CAIO FERNANDES - C.1191. F.4008-0001. Plantão sábdom/dom/feriados das 8 às 17h. www.caiofernandes.com.br. Apto amplo c/ 84m2, 3/4 + dep emp, sl, coz, R\$ 90 mil. APV.16283.

CAIO FERNANDES - C.1191. F.4008-0001. Plantão sábdom/dom/feriados das 8 às 17h. www.caiofernandes.com.br. Apto bem localiz, 70m2, 3/4 snt 1 ste, sl p/2 amb, wc c/blindex, var, coz, guarita. R\$ 100 mil. APV.15655.

CAIO FERNANDES - C.1191. F.4008-0001. Plantão sábdom/dom/feriados das 8 às 17h. www.caiofernandes.com.br. Lindo apto 75m2, 3/4 snt 1 suít, sl p/2 amb, coz, revestido, ar lazer 1 vag gar, guarita, R\$ 110 mil. APV.15605.

CAIO FERNANDES - C.1191. F.4008-0001. Plantão sábdom/dom/feriados das 8 às 17h. www.caiofernandes.com.br. Lindo apto 75m2, 3/4 snt 1 suít, sl p/2 amb, coz, revestido, ar lazer 1 vag gar, guarita, R\$ 110 mil. APV.15605.

CAIO FERNANDES - C.1191. F.4008-0001. Plantão sábdom/dom/feriados das 8 às 17h. www.caiofernandes.com.br. Apto 60m2, 2/4 c/ árms emb, 1 sl, coz c/arm, 1 vag gar, ld sombra, piscina, revestido, boa localiz. R\$ 155 mil. APV.14287.

Monte Belo
2 Quartos

ATIVA IMOBILIÁRIA - C.1170. F.3221-6050. Apto no ponto mais alto da região c/si, var, 2/4 sdo 1 ste, wc soc, coz, ar serv, gar, compl ar lazer, pisc de raia adulto e infantil. ATC.92046.

Parnamirim
Parnamirim
3 Quartos

1.1 Ponta Negra
Apartamento
Compra e Venda
Ponta Negra

ROSENO IMÓVEIS - C.1861-J. F.3211-0707. www.rosenoimoveis.com.br. Vd Ap, ste, sl, var, coz, ar/ser, gar, ar/lazer. R\$ 185 mil. DIT-1323.

ROSENO IMÓVEIS - C.1861-J. F.3211-0707. www.rosenoimoveis.com.br. Vd Ap b/mar do calçadão, st, sl, var, wc, coz, elev, pisc, mob, rest, serv de hotel. R\$ 280 mil. DIT-1273.

HABITACIONAL - C.1138. F.3206-2060/9403-5468. Otm apt todo mobil, vista p/mar, super ventil, gar. Rec. carro na negociação R\$ 95 mil. AV-2240.

HABITACIONAL - C.1138. F.3206-2060/9403-5468. Exc aptos a partir de 45m2 a 55m2, prontos p/morar podendo ser financ p Caixa. A partir R\$ 130 mil. AV-2140.

1 Quarto

SÓLIDA IMÓVEIS - C.0316/J.S. Plantão no 3133-4000. flat c/1/4, sl, coz, wc, b/mar, tdo o serv hosped. R\$ 200 mil. SIVA-1009.

SÓLIDA IMÓVEIS - C.0316/J.S. Plantão no 3133-4000. flat c/ 47,34m2 c/sl, 1/4 c/arm, coz c/arm, var, gar, lobby. R\$ 270 mil. SIVA-1010.

SÓLIDA IMÓVEIS - C.0316/J.S. Plantão no 3133-4000. flat novo 38m2, 1/4, wc, sl, coz, gar, sauna, sl/feita, pisc. R\$ 160 mil. SIVA-1007.

SÓLIDA IMÓVEIS - C.0316/J.S. Plantão no 3133-4000. Flat, 48 m2, 1 ste, 1 gar, mobil, ar cond, sl jogos, internet, serv, qto. R\$ 140 mil. SIVA-1011.

ATIVA IMOBILIÁRIA - C.1170. F.3221-6050. Vendemos flat c/ ampla var, sl, 1 suít, coz, gar. Negocia c/ ou s/ mobília. ATC-92055.

ATIVA IMOBILIÁRIA - C.1170. F.3221-6050. Vendemos flat mobil c/sl, var, ste, coz, amerc, 1 vg gar cob. ATC-92070.

ROSENO IMÓVEIS - C.1861-J. F.3211-0707. www.rosenoimoveis.com.br. Vd Ap ste, sl, coz, ar/ser, gar, pisc R\$ 85 mil. DIT-1447.

ROSENO IMÓVEIS - C.1861-J. F.3211-0707. www.rosenoimoveis.com.br. Vd Ap, ste, sl, var, coz, ar/ser, gar, ar/lazer. R\$ 185 mil. DIT-1337.

ROSENO IMÓVEIS - C.1861-J. F.3211-0707. www.rosenoimoveis.com.br. Vd Ap, Varandas de Ponta Negra todo mobil, ste, sl, var, coz, elev, gar, ar/lazer, 78m2 R\$ 300 mil. DIT-1432.

HABITACIONAL - C.1138. F.3206-2060/9403-5468. Exc Flat, óim loc, b.mar c/ var, sl, coz, mobiliado, wc soc, R\$ 150 mil. AV-2351.

2 Quartos

HENRIQUE VIEIRA - C.2704. 17ª Reg. F.3231-4458/9115-6658. Apto, var, sl, 2/4, coz, linda vista do mar. R\$ 120 mil.

HENRIQUE VIEIRA - C.2704. 17ª Reg. F.3231-4458/9115-6658. Apto, var, sl, wc, 2/4, s/1 ste, coz, ar/ser, ar/lazer. R\$ 79 mil + sd.

HENRIQUE VIEIRA - C.2704. 17ª Reg. F.3231-4458/9115-6658. Edf Maximus 15º and, 68m2, 2/4 sd 1 ste, mobil. R\$ 200 mil.

SÓLIDA IMÓVEIS - C.0316/J.S. Plantão no 3133-4000. Ap em const, 56m2, 2/4-1 ste, sl p/2 amb, var, coz, ar/ser, gar, sl/feist, pisc. R\$ 260 mil. SIVA-2037.

SÓLIDA IMÓVEIS - C.0316/J.S. Plantão no 3133-4000. Apto em acab, c/59,48m2, c/sl p/2 amb, var, coz, ar/ser, 2/4-1 st, gar, sl/feist, pisc. R\$ 185 mil. SIVA-2031.

SÓLIDA IMÓVEIS - C.0316/J.S. Plantão no 3133-4000. Novo c/ 44m2 c/2/4, wc, coz, sl, var, sl/feita, pisc. R\$ 150 mil. SIVA-2028.

SÓLIDA IMÓVEIS - C.0316/J.S. Plantão no 3133-4000. 56m2, 2/4, coz, ar/ser, sl, wc, 1 gar, 4º and, R\$ 140 mil (50% entr + SD 12x) SIVA-2063.

ATIVA IMOBILIÁRIA - C.1170. F.3221-6050. Apt c/ sl p/2 amb, var, 2/4 snd 1 ste + 1 revers, wc soc, coz/ar. serv. ATC-6985.

PERES & PERES IMÓVEIS - C.1607. F.4006-0207. 2/4 snd 1 ste, 2 sls, coz, lav, dep emp, wc serv, ar/ser, churrasq, pisc, 2 gar, 4 elev, sl festa, playground. R\$ 245 mil. AV-01214.

PERES & PERES IMÓVEIS - C.1607. F.4006-0207. 2/4 snd 1 ste, 2 sls, coz, var, ar/ser, churrasq, pisc, 1 gar, 2 elev, sl festa, tv a cabo. R\$ 160 mil. AV-01225.

ROSENO IMÓVEIS - C.1861-J. F.3211-0707. www.rosenoimoveis.com.br. Vd Ap Ahead Pla Negra, frente/mar, 2/4(ste), sl, coz, wc, pisc. R\$ 265 mil. DIT-1255.

creci: 1861-j
Roseno Imóveis

ROSENO IMÓVEIS - C.1861-J. F.3211-0707. www.rosenoimoveis.com.br. Vd Ap Duna Barca, frente/mar, 2/4(ste), sl, coz, ar/ser, gar, ar/lazer. R\$ 270 mil. DIT-1524.

ROSENO IMÓVEIS - C.1861-J. F.3211-0707. www.rosenoimoveis.com.br. Vd Ap, 2/4(ste), sl, var, gar, mobil, frente p/o mar, R\$ 250 mil. DIT-1215.

HABITACIONAL - C.1138. F.3206-2060/9403-5468. Otm ap, novo c/ gar, sl, 2/4 s/1 ste, wc soc, coz amer, vista p/mar R\$ 180 mil. AV-2137.

HABITACIONAL - C.1138. F.3206-2060/9403-5468. Exc apto, bela vista, id somb, 3 sl, 2 gar, 2/4 s/1 ste c/arm, coz amer c/arm, wc soc, ar/ser c/arm, bela ar/lazer R\$ 265 mil. AV-2332.

PROCURADORIA DE IMÓVEIS - C.998. F.4006-3838. Plantão sáb/dom. Porto Palladio. Ap 2/4 1 st, 56m2. Próx/Ayrton Senna. Lz comp, elev. A partir R\$ 98.431,00. APV505.

PROCURADORIA DE IMÓVEIS - C.998. F.4006-3838. Plantão sáb/dom. Praia Sul Resid. Ap acabam/fe final, vista praia, 2/4, sl, wc soc, boa loc R\$ 145 mil. APV849.

LC EMP. IMOB - C.1597-J. F.3206-6323/8899-6169. Vdo ap novo c/ sl, 2/4, wc soc, ar/lazer R\$ 130 mil. LC16.

LC EMP. IMOB - C.1597-J. F.3206-6323/8899-6169. Vdo ap c/1 sl, 2/4, hall, wc soc, coz banc, elev, guarita, slão de jogos, slão festas, slão ginástica, playground, bar, churrasq, pisc. R\$ 165 mil. LC76.

CAIO FERNANDES - C.1191. F.4008-0001. Plantão sábado/dom/feriados das 8 às 17h. www.caiofernandes.com.br. Apto bem dividido, ld somb, vista p/o mar, 52m2, 2/4 snd 1 suít, sl p/2 amb, wc soc, coz/amer, ar/ser, estrut de flat, gar, prédio revestido. R\$ 260 mil, pagto facilitado. APV.15296.

CAIO FERNANDES - C.1191. F.4008-0001. Plantão sábado/dom/feriados das 8 às 17h. www.caiofernandes.com.br. Apto bem dividido, ld somb, vista p/o mar, 52m2, 2/4 snd 1 suít, sl p/2 amb, wc soc, coz/amer, ar/ser, estrut de flat, gar, prédio revestido. R\$ 260 mil, pagto facilitado. APV.15296.

3 Quartos

MIRANTE DA PRAIA - Salas jantar/estar, var, 2 suítes + 1 qto. coz/wc/vest. serviço, 2 gar. (84) 8896.9352/9150-4968 Mazarele

HENRIQUE VIEIRA - C.2704. 17ª Reg. F.3231-4458/9115-6658. Corais de Pta Negra, Apto, 3/4 s/1 st, coz e ar/lazer. R\$ 240 mil.

PERES & PERES IMÓVEIS - C.1607. F.4006-0207. 3/4, sdo 1 ste, 1 sl, coz, lav, dep emp, var, wc serv, ar/ser, churrasq, pisc, 2 gar, 2 elev, sl/feist, playg. R\$ 290 mil. AV-01296.

ROSENO IMÓVEIS - C.1861-J. F.3211-0707. www.rosenoimoveis.com.br. Repassa Ap, 2/4(ste), var, gar, 2 elev, ar/lazer. DIT-1232.

HABITACIONAL - C.1138. F.3206-2060/9403-5468. Otm apto em constr c/gar p/1 carr, sl c/var, 2/4 s/1 st, coz, ar/ser, ar/lazer. A partir R\$ 153 mil. EP-0005.

HABITACIONAL - C.1138. F.3206-2060/9403-5468. Otm apto, recém-const c/ gar, sl, 2/4 s/1 ste, wc soc, coz, ar/ser, pode ser financ CEF R\$ 165 mil. AV-2123.

J.R. NEG. IMOB - C.2181. F. 8853-1367/9168-4998/3643-3838 - Apto BELO TIROLO 56m2 novo c/reformado e armários, R\$ 175 mil + sd R\$ 50mil.

HABITACIONAL - C.1138. F.3206-2060/9403-5468. Otm apt c/ sika, 3/4 snd 1 suít, wc soc, coz c/arm, ar/ser, dep, and alto, ar/lazer R\$ 300 mil. AV-2304.

HABITACIONAL - C.1138. F.3206-2060/9403-5468. Otm apt Resid Olimpo c/ sl, wc soc, 3/4 s/1 ste, coz c/arm, ar/ser, gar, ar/lazer R\$ 170 mil. AV-2246.

HABITACIONAL - C.1138. F.3206-2060/9403-5468. Exc ap novos, super ventil c/ 3 gar, sls, 3/4 s/2 ste, coz ar/ser, dep comp, ar/lazer R\$ 450 mil. AV-2204.

PECHINCHA - Apto. CORAIS DE P. NEGRA, R\$ 235 mil. Tr: 9951-3594/9905-9000 c/proprietário.

+ de 3 Quartos

PERES & PERES IMÓVEIS - C.1607. F.4006-0207. 4/4, sdo 2 sts, 2 sl, coz, arm no quarto, var, ar/ser, churrasq, piscina, 3 gar, 2 elev, sl feist, 190m2. R\$ 750 mil. AV.01456.

Potilândia

2 Quartos

CAIO FERNANDES - C.1191. F.4008-0001. Plantão sábado/dom/feriados das 8 às 17h. www.caiofernandes.com.br. Apto 58m2, 2 sts, sl p/2 amb, var, coz c/arm, bom acabamento, pilotis, aceita financiamento R\$ 120 mil. APV.14798.

Ribeira

2 Quartos

HABITACIONAL - C.1138. F.3206-2060/9403-5468. Otm apto em construção c/gar p/1 carr, sl c/var, wc soc, 2/4 s/1 st, coz, ar/ser, ar/lazer c/pisc. A partir de R\$ 140.500,00. AV-2356.

Serrambi

2 Quartos

JADI CRECI 1177 - F: 3208-3736/9406-3496/8878-2230. Apto 2/4, sl, coz, 2wc.75 mil ac.CEF.

Tirol

HABITACIONAL - C.1138. F.3206-2060/9403-5468. Otm apt, 57m2, entrega março/2010 c/ sl, gar R\$ 75 mil. AV-2335.

2 Quartos

SÓLIDA IMÓVEIS - C.0316/J.S. Plantão no 3133-4000. Apto fase const, próx ao Midway Mall c/ 57,92m2 c/var, sl, 2/4, 1 ste, wc, ar/ser, var, gar. R\$ 150 mil. SIVA-2038.

SÓLIDA IMÓVEIS - C.0316/J.S. Plantão no 3133-4000. Ap em fase de acab c/55,64m2 C/var, sl, 2/4-1 ste, coz, gar, sl/feist, pisc, R\$ 175 mil. SIVA-2033.

SÓLIDA IMÓVEIS - C.0316/J.S. Plantão no 3133-4000. Apto novo c/60m2, c/ 2/4-1 ste, sl p/2 amb, coz, gar, sl/feist, pisc, elev, guar. Próx ao Marista. R\$ 160 mil. SIVA-2030.

ATIVA IMOBILIÁRIA - C.1170. F.3221-6050. Apto 2/4 snd 1 suít, sl p/2 amb, wc, coz, ar/ser, var, 1 vg gar. ATC-92051.

PERES & PERES IMÓVEIS - C.1607. F.4006-0207. 2/4, sdo 1 st, 2 sls, coz, var, ar/ser, pisc, 1 gar, 2 elev, sl/feist, playg. R\$ 85 mil + SD. AV-01425.

ROSENO IMÓVEIS - C.1861-J. F.3211-0707. www.rosenoimoveis.com.br. Repassa Ap, 2/4(ste), var, gar, 2 elev, ar/lazer. DIT-1232.

HABITACIONAL - C.1138. F.3206-2060/9403-5468. Otm apto em constr c/gar p/1 carr, sl c/var, 2/4 s/1 st, coz, ar/ser, ar/lazer. A partir R\$ 153 mil. EP-0005.

HABITACIONAL - C.1138. F.3206-2060/9403-5468. Otm apto, recém-const c/ gar, sl, 2/4 s/1 ste, wc soc, coz, ar/ser, pode ser financ CEF R\$ 165 mil. AV-2123.

J.R. NEG. IMOB - C.2181. F. 8853-1367/9168-4998/3643-3838 - Apto BELO TIROLO 56m2 novo c/reformado e armários, R\$ 175 mil + sd R\$ 50mil.

PROCURADORIA DE IMÓVEIS - C.998. F.4006-3838. Plantão sáb/dom. Chateau Saint Julien. Apto c/2/4 (1 ste), coz, amerc, wc soc, var, a partir. R\$ 151.900,00. APV1006.

CAIO FERNANDES - C.1191. F.4008-0001. Plantão sábado/dom/feriados das 8 às 17h. www.caiofernandes.com.br. Apto novíssimo, 56m2, somb, 2/4 sdo 1 ste, sl p/2 amb, coz, elev, 1 vg gar, pilotis, guarita, acab diferenciado, andar alto. R\$ 85 mil + saldo devedor. APV.15667.

CAIO FERNANDES - C.1191. F.4008-0001. Plantão sábado/dom/feriados das 8 às 17h. www.caiofernandes.com.br. Exc loc (prox ao Midway) apto novo, 2/4 sd 1 ste, sl, var, coz, somb, R\$ 170 mil. APV.15814.

3 Quartos

ESCRIT. IMOB. CARLOS CUNHA - C.1073. F: 211-3252/4646. Apto c/3 stes, closet, 2 slas, sacada, varanda, dep emp, armários, escritório, 2 vagas gar. R\$ 580 mil.

SÓLIDA IMÓVEIS - C.0316/J.S. Plantão no 3133-4000. Apto no HANNA SAFIEH c/2 e 3/4, vários andares, a partir R\$ 165 mil. SIVA-2049.

SÓLIDA IMÓVEIS - C.0316/J.S. Plantão no 3133-4000. Apto em Fase const c/99,37M2 C/var, sl 3/4, 1 ste, wc, coz, ar/ser, D.C.E, 2 vgs, lazer compl. R\$ 340 mil. SIVA-3037.

ATIVA IMOBILIÁRIA - C.1170. F.3221-6050. Apto exc loc, 100m2, sl p/2 amb, var, 3/4 snd 1 suít, wc soc, coz, ar/ser, dep emp, lazer comp, decorado. Entregue c/ arms, auto financ em até 90(noventa) meses. ATGR-6944.

ATIVA IMOBILIÁRIA - C.1170. F.3221-6050. Otm apto, 1 por and, sl amp c/ var, 3/4 snd 1 suít, escrit, dep comp, ar/ser, coz, banc granito, 2 vg gar, depósito indiv, ar/lazer. ATC-6968.

PERES & PERES IMÓVEIS - C.1607. F.4006-0207. 3/4 sdo 1 ste, closet, 2 sls, coz, arm no qto, lav, dep emp, wc serv, ar/ser, desp, 2 gar(ns), 2 elev(es), slão fest. R\$ 280 mil. AV-01319.

PERES & PERES IMÓVEIS - C.1607. F.4006-0207. 3/4 sdo 1 ste, 2 sls, coz, dep emp, wc serv, ar/ser, desp, pisc, 3 gar, 3 elev, sl/feist. R\$ 550 mil. AV-01423.

PERES & PERES IMÓVEIS - C.1607. F.4006-0207. 3/4 sd 2 sts, closet, 4 sls, coz, arm no qto, lavand, dep emp, esc, wc serv, ar/ser, desp, churrasq, pisc, 2 gar, 2 elev, sl/feist, playground, 180m2. R\$ 320 mil. AV-01591.

VALOR IMÓVEIS RN - Creci. J.1833. F.3201-3000. Exclusivo Juvenil Lamarine-Otm apt 220m2, 3 sts c/closet, sl 3 amb, var, coz c/arms, dep emp, 3 gar, lzer compl. R\$ 550 mil.

VALOR IMÓVEIS RN - Creci. J.1833. F.3201-3000. Ótimo apto 115m2, próx a prudente, somb, revest, 3/4 sd 1 ste + dep emp, sl 2 amb, var, coz, 2 gar, lzer comp R\$ 180 mil. Ac CEF. R\$ 180 mil (Ac CEF). AV4053.

HABITACIONAL - C.1138. F.3206-2060/9403-5468. Otm apto em constr c/gar p/3 carr, sl c/var, 3/4 sts, coz, ar/ser, dep compl, ar/lazer. A partir de R\$ 371 mil. EP-0006.

HABITACIONAL - C.1138. F.3206-2060/9403-5468. Otm apto em constr c/gar p/ 2ou 3 carr, sl, var, 3/4 sts c/closet, coz, ar/ser, dep compl, ar/lazer. A partir R\$ 361 mil. EP-0004.

CAIO FERNANDES - C.1191. F.4008-0001. Plantão sábado/dom/feriados das 8 às 17h. www.caiofernandes.com.br. Otm Apto, 170m2, 3 suít, sl p/2 amb, var, dep emp, ar/lazer, elev, vnaha conferir. R\$ 650 mil. APV.15534.

HABITACIONAL - C.1138. F.3206-2060/9403-5468. Exc apt c/ 98m2, ar/lazer comp, sl c/var, 3/4 s/1 ste, wc soc, coz, ar/ser, dep comp, novo pto p/morar a partir R\$ 240 mil. AV-2368.

HABITACIONAL - C.1138. F.3206-2060/9403-5468. Exc apt c/ 500m2, ar/lazer part, 2 sl grde c/ var, 4 ste c/arm, escrit, coz grde c/arm, desp, ar/ser c/arm, dep comp R\$ 850 mil. AV-2272.

HABITACIONAL - C.1138. F.3206-2060/9403-5468. Marav ap c/ 2 gar, sl p/3 amb c/var, wc soc, 4 ste, coz, ar/ser, dep comp, ar/lazer R\$ 570 mil. AV-2270.

PROCURADORIA DE IMÓVEIS - C.998. F.4006-3838. Plantão sáb/dom. Pré-Lanç. R. Jundiaí, 4/4-2 stes, 150m2 de ár. A partir R\$ 426 mil. APV750.

PROCURADORIA DE IMÓVEIS - C.998. F.4006-3838. Plantão sáb/dom. Pré-Lançamento Apt 4 ste, 168m2. A partir R\$ 476.900,00. APV621.

PROCURADORIA DE IMÓVEIS - C.998. F.4006-3838. Plantão sáb/dom. Mansão Severino Alves Billa 4 ste, sl, coz, amplias, var, dep emp. A partir R\$ 660.900,00. APV1000.

PROCURADORIA DE IMÓVEIS - C.998. F.4006-3838. Plantão sáb/dom. Bosq do Tirol viz ao 16 Batalhão 3/4 sd 1 ste, lzer, 2 elev, 2 vg, piso porcelanato R\$ 250 mil + SD. Últimas unid. APV967.

HABITACIONAL - C.1138. F.3206-2060/9403-5468. Otm apt c/ 98m2, ar/lazer comp, sl c/var, 3/4 s/1 ste, wc soc, coz, ar/ser, dep comp, novo pto p/morar a partir R\$ 240 mil. AV-2368.

HABITACIONAL - C.1138. F.3206-2060/9403-5468. Exc apt c/ 500m2, ar/lazer part, 2 sl grde c/ var, 4 ste c/arm, escrit, coz grde c/arm, desp, ar/ser c/arm, dep comp R\$ 850 mil. AV-2272.

HABITACIONAL - C.1138. F.3206-2060/9403-5468. Marav ap c/ 2 gar, sl p/3 amb c/var, wc soc, 4 ste, coz, ar/ser, dep comp, ar/lazer R\$ 570 mil. AV-2270.

PROCURADORIA DE IMÓVEIS - C.998. F.4006-3838. Plantão sáb/dom. Pré-Lançamento Apt 4 ste, 168m2. A partir R\$ 476.900,00. APV621.

PROCURADORIA DE IMÓVEIS - C.998. F.4006-3838. Plantão sáb/dom. Pré-Lançamento Apt 4 ste, 168m2. A partir R\$ 476.900,00. APV621.

PROCURADORIA DE IMÓVEIS - C.998. F.4006-3838. Plantão sáb/dom. Ed Carlos Gondim. Pré-lanç, ap c/ 109m2, 3/4, 2 stes. A partir R\$ 319 mil. APV779.

PROCURADORIA DE IMÓVEIS - C.998. F.4006-3838. Bellevue Ap ar/lzer comp, pisc, playg, home cinema, praças e jd, slão fest/jog, fitness, 3 ste sd 1 master closet, 4 vg, R\$ 702.245,74. APV946.

PROCURADORIA DE IMÓVEIS - C.998. F.4006-3838. Plantão sáb/dom. Pré-lançamento. Bosq do Tirol viz ao 16 Batalhão 3/4 sd 1 ste, lzer, 2 elev, 2 vg, piso porcelanato R\$ 250 mil + SD. Últimas unid. APV967.

PROCURADORIA DE IMÓVEIS - C.998. F.4006-3838. Plantão sáb/dom. Pré-lançamento, 3/4 1 ste, 89 e 91m2, a partir R\$ 252.900,00. APV622.

AVM IMÓVEIS - TTI 644. F.3608-1432/9991-4925. Ap 3/4 c/arm, sd 1 st, dep compl, ar/lzer, 2 gar. R\$ 320 mil.

LC EMP. IMOB - C.1597-J. F.3206-6323/8899-6169. Vdo apt c/ sl p/3 amb, 3/4 s/1 ste, closet, var, mobil, wc soc, coz, dep emp, ar/ser, ar/lazer, guarita, elev, gar 2 carros. R\$ 220 mil. LV-18.

LC EMP. IMOB - C.1597-J. F.3206-6323/8899-6169. Vdo ap novo c/ 3/4, 1 ste, closet, wc soc, 2 vg gar, var R\$ 220 mil. LC59.

CAIO FERNANDES - C.1191. F.4008-0001. Plantão sábado/dom/feriados das 8 às 17h. Kitnet c/ sl, wc, quarto e coz amerc R\$ 330,00. APA-9826.

PROCURADORIA DE IMÓVEIS - C.998. F.4006-3838. sáb/dom. Apto, Kitnet Vitória sl, 1/4, wc soc. R\$ 320,00 + tx e IPTU. APL025.

PROCURADORIA DE IMÓVEIS - C.998. F.4006-3838. sáb/dom. Apto, Kitnet Vitória sl, 1/4, wc soc. R\$ 320,00 + tx e IPTU. APL025.

HABITACIONAL - C.1138. F.3206-2060/9403-5468. Bom apto c/sla e var, wc soc, 2/4, coz, ar/ser, gar p/1 carr. R\$ 450,00 + cond. AA-1338.

CAIO FERN

**1.2** Capim Macio

**1.2** Apartamento Aluga

**Capim Macio**

**3 Quartos**

**CAIO FERNANDES - C.1191.** F.4008-0001. Plantaio sábado/dom/feriados das 8 às 17h. Apto c/3/4 sdo 1 ste, c/arm emb, sl/p2 amb, wc, coz c/arm, ar serv, 2 vgs gar. R\$ 900,00 + cond. APA-9895.

**CAIO FERNANDES - C.1191.** F.4008-0001. Plantaio sábado/dom/feriados das 8 às 17h. Apto c/3/4 sdo 1 ste, coz, ar/ser, wc, ggm, pisc, arm embut. R\$ 900,00 c/cond incluso. APA-9794.

**HABITACIONAL - C.1138.** F.3206-2060/9403-5468. Ótimo apto, ld/sombra, 2 sls, 3/4 s/1 ste, wc soc, 2 vars, coz c/arm, ar/ser, s/laio festas. R\$ 900,00 + cond. AA1358.

**HABITACIONAL - C.1138.** F.3206-2060/9403-5468. Bom apto c/gar, sl, 3/4 s/1 ste, wc soc, coz c/arm, ar serv, ar lazer, elev. R\$ 650,00 + cond. AA1329.

**HABITACIONAL - C.1138.** F.3206-2060/9403-5468. Ótimo apto, novo, 1ª locação c/gar, sl, var, 3/4 sdo 1 ste, coz, ar serv, arm. R\$ 800,00. AA-1320.

**+ de 3 Quartos**

**HABITACIONAL - C.1138.** F.3206-2060/9403-5468. Excel apto c/2 gars, sl, lav, 4/4 s/1 st c/arm, coz c/desp e arm, ar/ser, dep compl, wc soc, super ventil c/ bela ar/fer. R\$ 1 mil + cond. AA-1360.

**HABITACIONAL - C.1138.** F.3206-2060/9403-5468. Excel apto 6º andar super vent, semi mobil, c/sl p/3 ams, lav, 4/4 s/1 ste, wc soc, coz c/desp e arm, ar serv, dep compl, gar p/2 cars, ar lazer compl. R\$ 2.200,00. AA-1267.

**Centro**

**2 Quartos**

**ESCRIT.MOB.CARLOS CUNHA - C.1073.** F.211-3252/4646. Apto 2/4. R\$ 380,00

**3 Quartos**

**CAIO FERNANDES - C.1191.** F.4008-0001. Plantaio sábado/dom/feriados das 8 às 17h. Apto c/3/4, sl p/2 amb, wc, coz, ar serv, R\$ 600,00 + cond. APA-4566.

**Cidade Alta**

**2 Quartos**

**PROCURADORIA DE IMÓVEIS - C.998.** F.4006-3838. Apto. Solar Cid. Alta, sl, 2/4 sdo 1 ste, wc soc c/box e arm, coz c/arm, pisc, churr. R\$ 750,00 + tx e IPTU. APL-652.

**Cidade Satélite**

**2 Quartos**

**ALUGUE COM VALOR - Creci J.1833.** F.3201-3000/3201-6262. Apto novo, sl p/2 ams, 2/4, coz e wc c/arm, lzer simples, 1 vg, transporte a porta. R\$ 400 + Taxas. AA-309.

**CAIO FERNANDES - C.1191.** F.4008-0001. Plantaio sábado/dom/feriados das 8 às 17h. Apto c/2/4, sl ampl, wc soc, coz, ar serv, playground, ggem. R\$ 450,00 + cond. APA-8487.

**CAIO FERNANDES - C.1191.** F.4008-0001. Plantaio sábado/dom/feriados das 8 às 17h. Apto c/2/4, sl, coz, wc. R\$ 450,00 + R\$ 100,00 cond. APA-8931.

**HABITACIONAL - C.1138.** F.3206-2060/9403-5468. Bom apto novo c/gar p/1 car, sl, wc, 2/4, coz, ar serv. R\$ 450,00 + cond. AA1310.

**PROCURADORIA DE IMÓVEIS - C.998.** F.4006-3838. Plantaio sáb/dom. Res Vitória, sl, 2/4, wc soc, coz amerc, ld somb, ar/lazer, 1 vg gar, imóvel novo. R\$ 450,00 + tx e IPTU. APL235.

**1.2** Dix-Sept Rosado

**Dix-Sept Rosado**

**2 Quartos**

**ATIVA IMOBILIÁRIA - C.1170.** F.3221-6050. Apto c/sl, var, 2/4 sdo 1 ste e semi-ste, coz c/arm, ar/ser, ggm. ATGR.174.

**Emaús**

**1 Quarto**

**HABITACIONAL - C.1138.** F.3206-2060/9403-5468. Kitnet c/entr p/moto, sl, 1 ste, coz amer em 1º andar. R\$ 300,00. AA-1344.

**Lagoa Nova**

**1 Quarto**

**HABITACIONAL - C.1138.** F.3206-2060/9403-5468. Alug flat mobiliado no Hotel Residence p/ temporada ou anual R\$ 600,00 c/cond incluso. AA-1363.

**CAIO FERNANDES - C.1191.** F.4008-0001. Plantaio sábado/dom/feriados das 8 às 17h. Apto c/3/4 sdo 1 ste, wc soc, coz c/arm, ar serv, dep emp, R\$ 800,00 + cond. APA-8358.

**CAIO FERNANDES - C.1191.** F.4008-0001. Plantaio sábado/dom/feriados das 8 às 17h. Apto c/3/4 sdo 1 ste, wc soc, coz c/arm, ar serv, dep emp, R\$ 800,00 + cond. APA-8358.

**TEC IMOBILIÁRIA - C.1718.** F.3221-2222/9981-0538. Edif. D Antônio - próx.Hospital do Coração - 2 gars, pisc, slão festa play, 2/4, am + 1 reversível, 2 wcs, coz, ar serv. R\$ 550,00 + Taxas.

**TEC IMOBILIÁRIA - C.1718.** F.3221-2222/9981-0538. Edif. D Antônio - próx.Hospital do Coração - 2 gars, pisc, slão festa play, 2/4, am + 1 reversível, 2 wcs, coz, ar serv. R\$ 550,00 + Taxas.

**PERES & PERES IMÓVEIS - C.1607.** F.4006-0207. 2/4 sdo 1 ste, sl, coz amer, lavan, ar/ser, pisc, sl/feist, play, 1 vg, 56m2 (Edif. Cantera). R\$ 800,00 + cond + taxas. Temos outras disponibilidades no bairro! AL-00619.

**ALUGUE COM VALOR - Creci J.1833.** F.3201-3000/3201-6262. Apto prox ao Campus, ótimo apto 2/4 c/arm, sl, coz c/arm, dep emp, lazer, seg, conserv, vent e sombra apenas. R\$ 800 (sem taxas). AA-311.

**ALUGUE COM VALOR - Creci J.1833.** F.3201-3000/3201-6262. Apto excel prox. Jaguarari, sl p/2 amb c/var, 2/4 s/1 ste, coz, ar serv, sl festa, 1 gar. R\$ 750,00 + taxas. AA-281.

**ALUGUE COM VALOR - Creci J.1833.** F.3201-3000/3201-6262. Próx à Prudente apto c/arm, 2/4 e 1 st, lzer, 1 gar, seg. R\$ 600 + txs. AA-316.

**CAIO FERNANDES - C.1191.** F.4008-0001. Plantaio sábado/dom/feriados das 8 às 17h. Apto c/2/4, sl p/2 amb, dep emp, ar serv, coz e wc. R\$ 1 mil. incluso cond e IPTU. APA-9932.

**CAIO FERNANDES - C.1191.** F.4008-0001. Plantaio sábado/dom/feriados das 8 às 17h. Apto c/2/4, sl, wc soc, coz, ar/lazer, com. R\$ 800 + cond. APA-9959.

**PROCURADORIA DE IMÓVEIS - C.998.** F.4006-3838. Plantaio sáb/dom. Edif Cantera, sl, 2/4 sdo 1 ste, wc soc c/box, coz, ar/ser, var, churr, play. R\$ 750,00 + tx e IPTU. APTO.APL659.

**HABITACIONAL - C.1138.** F.3206-2060/9403-5468. Ótimo apto - 1ª locação, próx à UNP, c/gar p/1 carr, elev, sl, wc soc, 2/4 s/1 st, coz, ar/ser, ar/lazer. R\$ 550,00 + cond. AA.1306.

**PROCURADORIA DE IMÓVEIS - C.998.** F.4006-3838. Plantaio sáb/dom. Edif Cantera, sl, 2/4 sdo 1 ste, wc soc c/box, coz, ar/ser, var, churr, play. R\$ 750,00 + tx e IPTU. APTO.APL659.

**PERES & PERES IMÓVEIS - C.1607.** F.4006-0207. Apto, 3/4 sdo 1 ste c/arm, sl, wc soc, coz c/arm, dep emp, var, ar serv, desp, 1 vg, sl festa, playground. (Cond Napoleão Soares). AL-00291.

**PROCURADORIA DE IMÓVEIS - C.998.** F.4006-3838. Plantaio sáb/dom. Edif Cantera, sl, 2/4 sdo 1 ste, wc soc c/box, coz, ar/ser, var, churr, play. R\$ 750,00 + tx e IPTU. APTO.APL659.

**1.2** Lagoa Nova

**3 Quartos**

**ATIVA IMOBILIÁRIA - C.1170.** F.3221-6050. Apto c/sl p/2 amb, 2/4, wc soc, coz, ar serv, dep emp, gar. ATGR-180.

**TEC IMOBILIÁRIA - C.1718.** F.3221-2222/9981-0538. Edif Vila-gio de Milano, elev, gar, quadra, s.fest, sl, var, 3/4 (1ste) 2 wc, coz, ar.serv. R\$ 750,00 + taxas.

**ATIVA IMOBILIÁRIA - C.1170.** F.3221-6050. Apto c/sl p/2 ams, 3/4 sdo 1 ste, wc soc, coz, ar/ser, dep emp, arms, box e bancadas. ATGR-165.

**CAIO FERNANDES - C.1191.** F.4008-0001. Plantaio sábado/dom/feriados das 8 às 17h. Apto c/3 sts, sl p/2 amb, wc, coz c/arm, desp, dep, ar serv e 2 vgs gar. R\$ 2 mil + cond. APA-9882.

**CAIO FERNANDES - C.1191.** F.4008-0001. Plantaio sábado/dom/feriados das 8 às 17h. Apto c/3 sts, sl p/2 amb, wc, coz c/arm, desp, dep, ar serv e 2 vgs gar. R\$ 2 mil + cond. APA-9882.

**PROCURADORIA DE IMÓVEIS - C.998.** F.4006-3838. Plantaio sáb/dom. Cond Csa Blanca, apto ótm local c/sl p/2 ams, 3/4, wc soc, coz, ar/ser, var. R\$ 500,00 + tx e IPTU. APL-662.

**PROCURADORIA DE IMÓVEIS - C.998.** F.4006-3838. Plantaio sáb/dom. Apto Terra Brasilis, sl p/2 amb, 3 sts sdo 1 c/hidro, wc soc, coz, ar serv, var, 2 vgs gar, ar lazer, compl, imóvel novo do lado da sombra. R\$ 1.550,00 + tx e IPTU. APL-663.

**HABITACIONAL - C.1138.** F.3206-2060/9403-5468. Belo apto, 1 p/andar, 3 gar, ar/lazer, 4 sts, sls grandes, coz, ar serv, dep compl, esc, 1ª locação todo c/arm. R\$ 2.800,00. AA-1323.

**Lagoa Seca**

**3 Quartos**

**PROCURADORIA DE IMÓVEIS - C.998.** F.4006-3838. Plantaio sáb/dom. Apto Edif Aruba sl, 3/4 sdo 1 ste, wc soc c/box, coz, copa, ar serv, var, guarita, pisc. R\$ 550,00 + tx e IPTU APL-289.

**ALUGUE COM VALOR - Creci J.1833.** F.3201-3000/3201-6262. Apto, 2/4, sla, sl 2 ams, coz c/arm, 1 vg, R\$ 600 (incluso cond) próx ao CELM. AA-254.

**ALUGUE COM VALOR - Creci J.1833.** F.3201-3000/3201-6262. Apto, 1 locação, 2 sts, dep emp, sl 2 amb, coz c/arm, 1 vg lazer compl. R\$ 700 + taxas na Abel Cabral. AA-314.

**ALUGUE COM VALOR - Creci J.1833.** F.3201-3000/3201-6262. Apto, 1 locação, 2 sts, dep emp, sl 2 amb, e coz c/arm, 1 vg lazer compl. R\$ 800 + taxas Andar alto na Abel Cabral. AA-313.

**CAIO FERNANDES - C.1191.** F.4008-0001. Plantaio sábado/dom/feriados das 8 às 17h. Apto c/2/4, sl, wc soc, coz, gar. R\$ 450,00 + cond. APA-8650.

**CAIO FERNANDES - C.1191.** F.4008-0001. Plantaio sábado/dom/feriados das 8 às 17h. Apto c/2/4, sl, wc soc, coz, ar/lazer, com. R\$ 800 + cond. APA-9959.

**CAIO FERNANDES - C.1191.** F.4008-0001. Plantaio sábado/dom/feriados das 8 às 17h. Apto c/2/4, sl, wc soc, coz, ar/lazer, com. R\$ 800 + cond. APA-9959.

**PROCURADORIA DE IMÓVEIS - C.998.** F.4006-3838. Plantaio sáb/dom. Edif Cantera, sl, 2/4 sdo 1 ste, wc soc c/box, coz, ar/ser, var, churr, play. R\$ 750,00 + tx e IPTU. APTO.APL659.

**PROCURADORIA DE IMÓVEIS - C.998.** F.4006-3838. Plantaio sáb/dom. Edif Cantera, sl, 2/4 sdo 1 ste, wc soc c/box, coz, ar/ser, var, churr, play. R\$ 750,00 + tx e IPTU. APTO.APL659.

**PROCURADORIA DE IMÓVEIS - C.998.** F.4006-3838. Plantaio sáb/dom. Edif Cantera, sl, 2/4 sdo 1 ste, wc soc c/box, coz, ar/ser, var, churr, play. R\$ 750,00 + tx e IPTU. APTO.APL659.

**PROCURADORIA DE IMÓVEIS - C.998.** F.4006-3838. Plantaio sáb/dom. Edif Cantera, sl, 2/4 sdo 1 ste, wc soc c/box, coz, ar/ser, var, churr, play. R\$ 750,00 + tx e IPTU. APTO.APL659.

**1.2** Morro Branco

**3 Quartos**

**CAIO FERNANDES - C.1191.** F.4008-0001. Plantaio sábado/dom/feriados das 8 às 17h. Apto c/3/4, sdo 1 ste, sl p/2 amb, var, wc, ar serv, ar lazer comp, 2 vgs gar cob. R\$ 1.200,00 + cond. APA-9962.

**CAIO FERNANDES - C.1191.** F.4008-0001. Plantaio sábado/dom/feriados das 8 às 17h. Apto c/3/4, sl p/2 amb, wc, coz e ar serv, 1 gar cob. R\$ 500,00 + cond. APA-9976.

**NOVA DESCOBERTA**

**2 Quartos**

**PROCURADORIA DE IMÓVEIS - C.998.** F.4006-3838. Plantaio sáb/dom. Apto, Res Itamaraty, sl, 3/4 sdo 1 ste, wc soc c/box, ar serv, var, R\$ 560 + tx IPTU, APL130.

**PROCURADORIA DE IMÓVEIS - C.998.** F.4006-3838. Plantaio sáb/dom. Apto, Res Itamaraty, sl, 3/4 sdo 1 ste, wc soc c/box, ar serv, var, R\$ 560 + tx IPTU, APL130.

**ATIVA IMOBILIÁRIA - C.1170.** F.3221-6050. Apto c/sl p/2 ams, 3/4, wc soc c/arm, coz c/arm, ar serv, dep emp, gar. ATGR-170.

**NOVA PAMAMIRIM**

**2 Quartos**

**TEC IMOBILIÁRIA - C.1718.** F.3221-2222/9981-0538. Kitnet, c/cerca elétr, portão eletr, estac interno, sl c/coz amerc e wc + ste. gar. Novinho. R\$ 450,00 + tx.

**CAIO FERNANDES - C.1191.** F.4008-0001. Plantaio sábado/dom/feriados das 8 às 17h. Apto c/1/4, sl, wc soc, coz amerc. R\$ 400,00 c/água e gás incluso. APA-9662.

**TEC IMOBILIÁRIA - C.1718.** F.3221-2222/9981-0538. Edif Monterey na rua do Salesiano, 2/4 (1ste) 2 wc, coz, ar serv. R\$ 400,00 + taxas.

**ATIVA IMOBILIÁRIA - C.1170.** F.3221-6050. Apto c/sla, var, 2/4, sdo 1 ste, wc soc, coz, ar/ser, ggm. ATGR-181.

**PERES & PERES IMÓVEIS - C.1607.** F.4006-0207. 2/4, sl, coz, var, wc soc, c/box, coz, copa, ar serv, var, guarita, pisc. R\$ 550,00 + cond + txs - Temos outras disponibilidades de Cond no Bairro: Bosque dos Eucaliptos, Cond Jardim do Sul, Bertioga. AL-00588.

**ALUGUE COM VALOR - Creci J.1833.** F.3201-3000/3201-6262. Apto, 2/4, sla, sl 2 ams, coz c/arm, 1 vg, R\$ 600 (incluso cond) próx ao CELM. AA-254.

**ALUGUE COM VALOR - Creci J.1833.** F.3201-3000/3201-6262. Apto, 1 locação, 2 sts, dep emp, sl 2 amb, coz c/arm, 1 vg lazer compl. R\$ 700 + taxas na Abel Cabral. AA-314.

**ALUGUE COM VALOR - Creci J.1833.** F.3201-3000/3201-6262. Apto, 1 locação, 2 sts, dep emp, sl 2 amb, e coz c/arm, 1 vg lazer compl. R\$ 800 + taxas Andar alto na Abel Cabral. AA-313.

**CAIO FERNANDES - C.1191.** F.4008-0001. Plantaio sábado/dom/feriados das 8 às 17h. Apto c/2/4, sl, wc soc, coz, gar. R\$ 450,00 + cond. APA-8650.

**CAIO FERNANDES - C.1191.** F.4008-0001. Plantaio sábado/dom/feriados das 8 às 17h. Apto c/2/4, sl, wc soc, coz, ar/lazer, com. R\$ 800 + cond. APA-9959.

**CAIO FERNANDES - C.1191.** F.4008-0001. Plantaio sábado/dom/feriados das 8 às 17h. Apto c/2/4, sl, wc soc, coz, ar/lazer, com. R\$ 800 + cond. APA-9959.

**PROCURADORIA DE IMÓVEIS - C.998.** F.4006-3838. Plantaio sáb/dom. Edif Cantera, sl, 2/4 sdo 1 ste, wc soc c/box, coz, ar/ser, var, churr, play. R\$ 750,00 + tx e IPTU. APTO.APL659.

**PROCURADORIA DE IMÓVEIS - C.998.** F.4006-3838. Plantaio sáb/dom. Edif Cantera, sl, 2/4 sdo 1 ste, wc soc c/box, coz, ar/ser, var, churr, play. R\$ 750,00 + tx e IPTU. APTO.APL659.

**1.2** Nova Pamamirim

**3 Quartos**

**TEC IMOBILIÁRIA - C.1718.** F.3221-2222/9981-0538. Apto plano 100, Av. Airlton Sena. Flórida Gárdens, 3/4, sl, wc, gar, guarita. R\$ 550,00 + tx.

**ALUGUE COM VALOR - Creci J.1833.** F.3201-3000/3201-6262. Apto novo, 3/4 sdo 1 ste, sl/2 ams c/var, coz, 1 vg, lazer compl. R\$ 700 + taxas. AA-287.

**CAIO FERNANDES - C.1191.** F.4008-0001. Plantaio sábado/dom/feriados das 8 às 17h. Apto c/3/4, sl, wc soc, coz, ar/lazer, com. R\$ 800 + cond. APA-9959.

**PROCURADORIA DE IMÓVEIS - C.998.** F.4006-3838. Plantaio sáb/dom. Apto, Res Itamaraty, sl, 3/4 sdo 1 ste, wc soc c/box, ar serv, var, R\$ 560 + tx IPTU, APL130.

**PROCURADORIA DE IMÓVEIS - C.998.** F.4006-3838. Plantaio sáb/dom. Apto, Res Itamaraty, sl, 3/4 sdo 1 ste, wc soc c/box, ar serv, var, R\$ 560 + tx IPTU, APL130.

**HABITACIONAL - C.1138.** F.3206-2060/9403-5468. Ótimo apto c/gar, sl, 3/4 s/1 ste, wc soc c/arm, coz c/arm, ar serv, 1 gar. R\$ 500,00. AA-1251.

**PETROPOLIS**

**1 Quarto**

**ESCRIT.MOB.CARLOS CUNHA - C.1073.** F.211-3252/4646. KITNET PETROPOLIS R\$ 465,00.

**\*\* ALUGO APARTAMENTOS \*\*** - Centro e Petrópolis, c/ 1 e 2/4 sla, copa/coz, wc, garagem de R\$ 220,00 a R\$ 500,00. F.3222-3465/3091-0502/9408-3746

**TEC IMOBILIÁRIA - C.1718.** F.3221-2222/9981-0538. Edif Kennedy. Vista p/ mar, elev, ggm, apto: sla, var, 2/4 + coz, ar serv. R\$ 550,00 + taxas.

**APTO ED. D. HEITOR - Sla, 2/4 (1ste), coz, wc soc, var, gar, piscina. F: 9402-8026**

**ALUGUE COM VALOR - Creci J.1833.** F.3201-3000/3201-6262. Apto, 2/4 sdo 1 st, 1 sl, var, ld somb, bem ventil, 1 gar, próx à praia. R\$ 750,00 + txs. AA-283.

**CAIO FERNANDES - C.1191.** F.4008-0001. Plantaio sábado/dom/feriados das 8 às 17h. Apto c/2/4 sdo 1 ste, sl ampla, wc soc, coz c/arm, ar serv, gar, elev, play. R\$ 750,00 + cond. APA-4450.

**HABITACIONAL - C.1138.** F.3206-2060/9403-5468. Bom apto novo c/gar, sl, var, 2/4 s/1 st c/arm, coz c/arm, wc soc, excel local. R\$ 700,00 + cond. AA-1349.

**ATIVA IMOBILIÁRIA - C.1170.** F.3221-6050. Apto c/ sl p/2 amb, 3/4 sdo 1 ste, lavabo, wc soc, coz, dep emp, ar serv, gar. ATGR.149.

**ATIVA IMOBILIÁRIA - C.1170.** F.3221-6050. Apto c/ sl p/2 amb, var, 3 ste c/arm, escrit, coz, ar serv, dep emp, 3 vg gar, ld somb, lazer c/ piscina. ATGR-161.

**ATIVA IMOBILIÁRIA - C.1170.** F.3221-6050. Apto c/ sl p/2 amb, 3/4 sdo 2 sts c/arm, wc soc c/arm, box, coz c/arm, ar serv, gar. ATGR-175.

**ATIVA IMOBILIÁRIA - C.1170.** F.3221-6050. Apto c/ sl p/2 amb, 3/4 sdo 2 sts, wc soc, coz, ar serv, ar nos qtos, coz, wc c/box em blindex, gar p/02 carr e lazer c/ pisc. ATGR-182.

**HABITACIONAL - C.1138.** F.3206-2060/9403-5468. Ótimo apto c/2/4, sl, wc soc, coz, ar/lazer, com. R\$ 800 + cond. APA-9959.

**CAIO FERNANDES - C.1191.** F.4008-0001. Plantaio sábado/dom/feriados das 8 às 17h. Apto c/1 st, arm embut, 1 vg ggm, c/ri-gobar, ar condicion, apto studio c/vidista p/ morro

1.2 Tirol
Apartamento Aluga
Tirol
3 Quartos

CAIO FERNANDES - C.1191. F.4008-0001. Plantão sábado/dom/feriados das 8 às 17h. Apto c/3/4 sdo 1 ste, sl p/2 amb, coz, wc, dep, 2 vgs gar. R\$ 650,00 + cond. APA-9737.

HABITACIONAL - C.1138. F.3206-2060/9403-5468. Ótimo apto super vent c/gar p/2 carr, sl, 3/4 s/1 ste, wc soc, coz, ar serv, dep compl. R\$ 980,00 + cond. AA-1348.

HABITACIONAL - C.1138. F.3206-2060/9403-5468. Ótimo apto 4º and, loc tranq c/ 2 gar, sl c/ var, 3/4 s/1 ste, wc soc, coz, ar serv, dep comp, ar lazer R\$ 900,00 + cond. AA-1361.

Grande Natal
2 Quartos

JARDIM LOLA - 2/4, sl, coz, wc, R\$ 300,00. + cond + IPTU. F: 8802-1763

1.3 Casa Compra e Venda
Alecrim

HENRIQUE VIEIRA - C.2704. 17ª Reg. F.3231-4458/9115-6658. Quer vender a sua casa, nós temos clientes cadastrados em nosso banco de dados. Consultem-nos visitem nosso site. www.henriquevieira2704.com.br

Bairro Nordeste
2 Quartos

CASA COJUNTO- Com esc. pública-área,2/4 snd. 1 suite, 2sl, gar, quintal,etc.F:3653-2951

Barro Vermelho
3 Quartos

ATIVA IMOBILIÁRIA - C.1170. F.3221-6050. Csa c/sla ampla, 3/4, wc soc, coz ampla, ar/serv, dep emp, ggm. ATC-91025.

VALOR IMÓVEIS RN - Creci 1833. F.3201-3000. Ótimo acab Jardim externo, pisc e chur, 3 sts, 2 sls, var, coz c/arm, dep emp, 200m2, 2 vgs sombra, vent, ac CEF. cv-4048.

VALOR IMÓVEIS RN - Creci 1833. F.3201-3000. Oport ótima Csa duplex, recém const, docum P/ CEF, acabam 1 qualidade, terr 248m2, á const 160m2, sombra, apenas R\$ 265 mil, Ac CEF. CV4020.

Candelária

HABITACIONAL - C.1138. F.3206-2060/9403-5468. 2 casas juntas, num ter de 900m2, ótimo para empreend, recebe apto pequeno, R\$ 680 mil. CV-2051.

2 Quartos

CAIO FERNANDES - C.1191. F.4008-0001. www.caiofernandes.com.br. Plantão sábado/dom/feriados das 8 às 17h. Otm loc, terr 12x23, recuada, 2/4 snd 1 ste, 2 sls, wc soc, coz, qtal, R\$ 160 mil. CAV.16223.

3 Quartos

HABITACIONAL - C.1138. F.3206-2060/9403-5468. Ótima casa, terr 450m2, c/gar, 3/4 sdo 1 ste, wc soc, excel p/esc, próx ao planalto. R\$ 360 mil. CV-2125.

HABITACIONAL - C.1138. F.3206-2060/9403-5468. Boa Csa, esq, gar p/2 carr, sl, 3/4, wc soc, coz, ar serv, qtal, sl ginásio, pode financiar prx a Prudente R\$ 195 mil. CV-2141.

PROCURADORIA DE IMÓVEIS - C.998. F.4006-3838. Plantão sáb/dom. Cond Fend Woods, 3 sts, sl/3 amb, lav, coz, dep emp, pisc, sauna, esc. R\$ 750 mil. CV229.

1.3 Candelária
HABITACIONAL - C.1138. F.3206-2060/9403-5468. Csa c/ jardim, tpo, 2 gar, esc c/arm, 2 sls, wc soc, copa/coz c/arm e mesa em gran, 3/4 sd 1 st, tdos c/arm, ar/serv, dep compl, lajeada. R\$ 270 mil. CV-2114

HABITACIONAL - C.1138. F.3206-2060/9403-5468. Excel resid, super conserv, ldo sombra, gar p/4 carr, sl, grande, esc, lav, 3 sts, coz c/desp, ar/serv, 2 dep compl, depós, próx a TV a Cabo. A partir de R\$ 490 mil. CV-1988.

CAIO FERNANDES - C.1191. F.4008-0001. www.caiofernandes.com.br. Plantão sábado/dom/feriados das 8 às 17h. Boa Loc, terr 12x20, 3/4, sl, wc, coz, Apenas R\$ 165 mil, CAV15207.

CAIO FERNANDES - C.1191. F.4008-0001. www.caiofernandes.com.br. Plantão sábado/dom/feriados das 8 às 17h. Casa bem localiz, terr 12x25, 3/4 sd 1 st c/closet, sl, esc, wc, coz c/arm, sombra, gar p/2 carr, aceita CEF. R\$ 220 mil. CAV-15.931.

+ de 3 Quartos

HENRIQUE VIEIRA - C.2704. 17ª Reg. F.3231-4458/9115-6658. Green Village, duplex, 4 sts, ar/lazer c/pisc, R\$ 2 milhões. Temos outras opções. www.henriquevieira2704.com.br

SÓLIDA IMÓVEIS - C.0316/J.S. Plantão no 3133-4000. Csa c/ 4/4-1ste c/ closet + hidro, sl p/ 2 amb, d.c.e, esc, 2 vag, pisc, terr med 12x30m R\$ 300 mil. SIVC.4024.

SÓLIDA IMÓVEIS - C.0316/J.S. Plantão no 3133-4000. Duplex c/ 400m2, c/sl p/3 amb, 4 sts, (1 master c/closet e hidro), coz, D.C.E, var, 3 vgs, jardim, port elet e cerca elét. Estudo prop. aceito imov menor valor R\$ 850 mil. SIVC-4028.

PERES & PERES IMÓVEIS - C.1607. F.4006-0207. 4/4 sd 2 sts, 2 sls, coz, lav, dep emp, var, wc serv, ar/serv, desp, 3 gar. R\$ 260 mil. CV-01426.

creci: 1861-J Roseno Imóveis

ROSENO IMÓVEIS - C.1861-J. F.3211-0707. www.rosenoimoveis.com.br. Vde cs 4 ste (master) var, 2 sl, lav, escrit, dep, ar serv, churr, 3 gar, R\$ 520 mil. DIT-1389.

HABITACIONAL - C.1138. F.3206-2060/9403-5468. Excel casa, cond fech, c/3 gar, 2 sls, esc, 4 sts grandes, var, coz, dep, ar serv, dep compl, churr e acabo de 1ª. R\$ 870 mil. CV-2121.

PROCURADORIA DE IMÓVEIS - C.998. F.4006-3838. Plantão sáb/dom. Exc cs 4/4 sd 3 sts(1 c/ closet) escrit, 2 sls, lav, coz, dep, wc R\$ 320 mil. CV305.

LC EMP. IMOB - C.1597-J. F.3206-6323/8899-6169. Vdo cs ampla, sl 3 amb, 4 ste, arm, copa coz, dep, terr 31x30 R\$ 600 mil. LC21.

PROCURADORIA DE IMÓVEIS - C.998. F.4006-3838. Plantão sáb/dom. Exc cs 4/4 sd 3 sts(1 c/ closet) escrit, 2 sls, lav, coz, dep, wc R\$ 320 mil. CV305.

LC EMP. IMOB - C.1597-J. F.3206-6323/8899-6169. Vdo cs ampla, sl 3 amb, 4 ste, arm, copa coz, dep, terr 31x30 R\$ 600 mil. LC21.

REIS MAGOS - C.1328. F. 3222-4480/3211-2355. 2sls, 3/4 s/1 ste,lavabo, wc soc, coz, ar serv, dep. compl,jdim, pisc, gar,220 mil

ATIVA IMOBILIÁRIA - C.1170. F.3221-6050. Lindo duplex c/ sl p/2 amb, 3 sts snd 2 c/closet, wc soc, coz, ar serv, dep emp, 3 vgs gar, lazer c/piscina. Cs nova em exc loc/acabito. ATC-91021.

ATIVA IMOBILIÁRIA - C.1170. F.3221-6050. Casa c/sl p/2 amb, var, 3 sts, wc soc, coz, ar serv, dep emp, 3 vgs gar, pisc, churr, muro alto, asfalto na frente, cerca elét, jdim de inverno. ATC.91022.

ROSENO IMÓVEIS - C.1861-J. F.3211-0707. www.rosenoimoveis.com.br. Vde Csa, 3/4(2 sts), 2 sls, esc, lav, copa/coz, dep, ar serv, pisc, 5 gar. R\$ 550 mil. DIT-1377.

1.3 Capim Macio
LC EMP. IMOB - C.1597-J. F.3206-6323/8899-6169. Vdo bela cs c/ sl 2 amb, 3/4 s/2 ste, copa, coz, dep, escrit, pisc, churr, sombra, bar R\$ 550 mil. LC23.

LC EMP. IMOB - C.1597-J. F.3206-6323/8899-6169. Casa c/2 sls, 3/4 s/ 1 ste, escrit, copa/coz, dep emp, wc soc. R\$ 300 mil. LC30.

LC EMP. IMOB - C.1597-J. F.3206-6323/8899-6169. Casa c/3, 3 sts, closet, wc soc, gar, 2 carros, esc, dep emp. R\$ 320 mil. LC.43.

LC EMP. IMOB - C.1597-J. F.3206-6323/8899-6169. Casa c/ sl, 3/4 s/3 sts, coz, wc soc, ar serv, dep emp, gar, 5 carros. R\$ 350 mil. LC42.

CAIO FERNANDES - C.1191. F.4008-0001. www.caiofernandes.com.br. Plantão sábado/dom/feriados das 8 às 17h. Boa Casa, terr 11x45M2, 3 sts c/closet, sl p/3 amb, wc soc, coz, desp + dep, apenas R\$ 370 mil. Ac CEF. CAV-15.491.

CAIO FERNANDES - C.1191. F.4008-0001. www.caiofernandes.com.br. Plantão sábado/dom/feriados das 8 às 17h. Boa casa, duplex c/150m2, 3/4 sd 1 ste, 2 sls, coz c/arm, + dep emp, apenas R\$ 250 mil. Ac CEF. CAV.16.006.

+ de 3 Quartos

HENRIQUE VIEIRA - C.2704. 17ª Reg. F.3231-4458/9115-6658. Csa, ar, wc, sl, 4/4 s/2 sts, coz, desp, dep emp, garag p/06 carr, R\$ 550 mil.

HENRIQUE VIEIRA - C.2704. 17ª Reg. F.3231-4458/9115-6658. Csa, Cidade Jardim 537m2, esquina, gar p/6 carros, jdim, ar, sl, wc, escr, 4 ste, coz, dep emp, ar serv, canil.

SÓLIDA IMÓVEIS - C.0316/J.S. Plantão no 3133-4000. Csa c/380m2, c/2 sls, 4/4-3 sts, coz c/arm, D.C.E, esc c/wc, 3 vgs, jd, qtal, cerca. R\$ 550 mil. SIVA-4020.

PERES & PERES IMÓVEIS - C.1607. F.4006-0207. 4/4 sd 3 sts, 3 sls, coz, copa, lav, dep emp, var, wc serv, ar/serv, pisc, 6 gar, 300m2. R\$ 400 mil. CV-01615.

PROCURADORIA DE IMÓVEIS - C.998. F.4006-3838. Plantão sáb/dom. Csa 4 sts, 2 sls, avbo, mezan, coz, ar/serv, dep R\$ 420 mil. CV-674.

Cidade Alta
3 Quartos

HABITACIONAL - C.1138. F.3206-2060/9403-5468. Csa, na Rua Princesa Isabel, c/sls, 3/4, wc soc, coz, ar serv, não tem gar, ideal p/comerc. R\$ 110 mil. CV-2122.

CRECI 972- Plantão 8814-4396. Csa c/3/4, 2 wcs, ac. CAIXA. R\$ 100 mil. OBS.: ã tem ggm. Próx TRE.

Cidade Jardim
3 Quartos

ROSENO IMÓVEIS - C.1861-J. F.3211-0707. www.rosenoimoveis.com.br. Vde Csa, 3 sts, 4 sls, var, coz, dep, ar/serv, pisc, churr, 4 gar, terr 900m2. R\$ 1.500.000.00. DIT-1322.

CAIO FERNANDES - C.1191. F.4008-0001. www.caiofernandes.com.br. Plantão sábado/dom/feriados das 8 às 17h. Cs boa, bem localiz, terr 15x30, 3/4 snd 1 ste, sl, dep, depósito, gar p/ 4 car, somb. Apenas R\$ 300 mil, aceita CEF. CAV.16251.

CAIO FERNANDES - C.1191. F.4008-0001. www.caiofernandes.com.br. Plantão sábado/dom/feriados das 8 às 17h. Cs espetacular, moderna, 214m2 const, 3 sts, var, 2 sls, esc, vars, wc soc, coz c/arm + coz aux, desp, dep, emp, 6 vgs gar, mobil imperdível. R\$ 400 mil Ac CEF. CAV.14889.

HENRIQUE VIEIRA - C.2704. 17ª Reg. F.3231-4458/9115-6658. Csa, área, gar p/3 carr, 2 sls, wc, 4/4, s/2 sts, coz ampla, desp, ar serv, dep emp, depós, qtal.

1.3 Cidade Jardim
+ de 3 Quartos
SOLARE IMÓVEIS

SOLARE IMÓVEIS - C.2603-J. F.:3217-3217/3081-0101. Casa excl 4/4, dep emp, sombra, pisc, cerca elét. R\$ 400 mil.

SOLARE IMÓVEIS - C.2603-J. F.:3217-3217/3081-0101. Casa excl 4/4, dep emp, sombra, pisc, cerca elét. R\$ 400 mil.

CHARMOSA, CONFORTÁVEL - 4 suítes, amplos ambientes. C.2015. F:34.8811-5830.

Cidade Satélite
2 Quartos

CRECI 972- Plantão 8814-4396. Desocupada, 2/4, sla, wc, coz, na laje. R\$ 120 mil. Ac. Caixa.

CAIO FERNANDES - C.1191. F.4008-0001. www.caiofernandes.com.br. Plantão sábado/dom/feriados das 8 às 17h. Linda casa, 95m2, terr 12x25, 2/4, sla p/2 amb, coz, pisc, 5 vgs ggm. Portão eletr, esc púb. R\$ 140 mil. CAV.15742.

3 Quartos

SÓLIDA IMÓVEIS - C.0316/J.S. Plantão no 3133-4000. Csa c/3/4, sl, coz, gar, terr med 12x30m. R\$ 140 mil. Aceita financ. SIVC.3024.

HABITACIONAL - C.1138. F.3206-2060/9403-5468. Boa cs ótm loc c/ gar p/3 carr, sl, 3/4 s/1 ste, wc soc, coz, ar serv, qtal, depósito R\$ 200 mil. CV.2133.

CRECI 972- Plantão 8814-4396. Csa nova, 3/4(1st), ldo somb: esta csa ã se trata de Conj. R\$ 175 mil. Ac Caixa.

CRECI 972- Plantão 8814-4396. Csa, Jardins, var, entr p/auto, 3/4(1st) + dep emp. R\$ 150 mil.

CRECI 972- Plantão 8814-4396. Csa, 100m da Av Xavantes, 3/4, quit. Próx da Padaria San Vale. R\$ 140 mil.

CRECI 972- Plantão 8814-4396. Ent. p/ carros, var, gradeada, 2 slas, 3/4 (2stes), wc soc, copa coz, ar serv. lajeada. R\$ 180 mil.

CRECI 972- Plantão 8814-4396. Exc casa. 100% conserv, jdim, entr p/auto, 3/4(1st), copa, coz + qto aux, imov limpo, pint. Ac Caixa. R\$ 160 mil. (Conj Bancários).

CRECI 972- Plantão 8814-4396. Exc casa, 100% conserv, 3/4(1st) + 1/4 extra. Ac financ CAIXA. Escrit. R\$ 160 mil.

EXCELENTE CASA - reformada e quitida, 2ª etapa, 3/4 1 st, + wc social, sla 2 ambientes, copa e coz, ar de serv, dep de empre, ga, gar p/ 5 carros / 3 cobertas e jardim. F:3218-3991/9963-1607

CAIO FERNANDES - C.1191. F.4008-0001. www.caiofernandes.com.br. Plantão sábado/dom/feriados das 8 às 17h. 122m2 terreno 10x24,5, 3/4 snd 1 suit, sl, coz amerc, desp, dep emp, 2 vgs gar, qtal, grad, inter. R\$ 200 mil. CAV.15639.

CAIO FERNANDES - C.1191. F.4008-0001. www.caiofernandes.com.br. Plantão sábado/dom/feriados das 8 às 17h. Linda casa, bem divid. Terr 12x30, 98m2 constr, 3/4, sl, coz c/arm, dep emp, vaga p/3 car. R\$ 120 mil. TR.15508.

CAIO FERNANDES - C.1191. F.4008-0001. www.caiofernandes.com.br. Plantão sábado/dom/feriados das 8 às 17h. Bela e grande casa, 400m2, terr 26x30, 3/4 sdo 2 sts, 2 sls, wc soc, coz c/arm, ar serv, 8 vgs gar, esc pública muito espaço e conforto. R\$ 250 mil. CAV.15991.

HENRIQUE VIEIRA - C.2704. 17ª Reg. F.3231-4458/9115-6658. Csa, área, gar p/3 carr, 2 sls, wc, 4/4, s/2 sts, coz ampla, desp, ar serv, dep emp, depós, qtal.

+ de 3 Quartos

1.3 Cidade Satélite
SÓLIDA IMÓVEIS - C.0316/J.S. Plantão no 3133-4000. Csa c/4/4, sl, coz, dep, 4 vag, 2 kitnets 6x6m de 1/4, sl, coz, wc R\$ 200 mil. SIVC.4027.

PERES & PERES IMÓVEIS - C.1607. F.4006-0207. 4/4 snd 1 ste, 2 sls, coz, copa, lavand, esc, ar serv, 3 gar. R\$ 150 mil. CV-01406.

CAIO FERNANDES - C.1191. F.4008-0001. www.caiofernandes.com.br. Plantão sábado/dom/feriados das 8 às 17h. Boa casa, 15x33, 4/4 sd 1 ste, 3 sls, 2 vgs gar, qtal. R\$ 180 mil. CAV.16391.

Cidade Verde
2 Quartos

SÓLIDA IMÓVEIS - C.0316/J.S. Plantão no 3133-4000. Csa c/ 195,50m2, 2 sls, 2/4 c/closet sd (1 st c/var), wc, coz, D.C.E, pisc, churr, jardim, 3 vgs. R\$ 240 mil. SIVC-2019

JADI CRECI 1177 -3208-3736/ 9406-3496/8878-2230. Trairí, esq, 3/4(1st),quit.130 mil.Fin. CEF

JADI CRECI 1177 -F: 3208.3736/9406.3496/8878.2230. Nova.Aerop.Cruzeiro do Sul,230, 3/4(1st), sl, coz, laje, cerca elét,c/habitis. 116 mil fin.CEF

JADI CRECI 1177 -F: 3208.3736/9406.3496/8878.2230. Nova.R. Aeroporto Tefé, 3/4(1st), coz, desp, gar.120 mil. Fin. CEF.

CAIO FERNANDES - C.1191. F.4008-0001. www.caiofernandes.com.br. Plantão sábado/dom/feriados das 8 às 17h. Boa casa terr 10x20m2, 3/4, sl, wc soc, coz, gar p/ 4 car. Oportunid R\$ 110 mil, aceita CEF. CAV.16258.

CAIO FERNANDES - C.1191. F.4008-0001. www.caiofernandes.com.br. Plantão sábado/dom/feriados das 8 às 17h. Cs 250m2 const, 3/4 sd 1 st, closet, sl, wc, coz, desp, dep, emp, 4 vgs gar, ótimo p/clínicas/escr. R\$ 450 mil. CAV.15223.

CAIO FERNANDES - C.1191. F.4008-0001. www.caiofernandes.com.br. Plantão sábado/dom/feriados das 8 às 17h. Cs 280m2, terr 12x30, 3/4 sd 1 st, arms emb, sl p/2 amb, wc, coz c/arm, coz aux, dep emp, ar/lzer c/ pisc e churr, 4 vgs ggm, jard, R\$ 260 mil. CAV-14893.

ROSENO IMÓVEIS - C.1861-J. F.3211-0707. www.rosenoimoveis.com.br. Vde Csa, 3/4 (ste) sl, coz c/ desp, wc, ar serv, dep, 2 gar, Aceita financ R\$ 200 mil. DIT-1416.

ANA HILDA - Neg Imobiliários. C.2383-J. F.3608-3246. 3/4 s/1 ste, c/hidromassagem, 2 sls, coz, wc, ar serv. R\$ 170 mil.

JADI CRECI 1177 - F: 3208-3736/9406-3496/8878-2230. 3/4 (1ste), 2sls. 195 mil. Financio CEF

CAIO FERNANDES - C.1191. F.4008-0001. www.caiofernandes.com.br. Plantão sábado/dom/feriados das 8 às 17h. Ótima casa c/3/4 sdo 1 sts + closet, 2 sls, var, coz, gar p/2 carr, lajeada num terr 10x28. Apenas R\$ 190 mil Ac CEF. CAV.15.780.

+ de 3 Quartos

SÓLIDA IMÓVEIS - C.0316/J.S. Plantão no 3133-4000. Duplex em fase acab c/ 160m2 c/ 4/4, 1 ste master c/closet d.c.e, sl, coz, 4 vgs, exc. localiz R\$ 285 mil. SIVC.4022.

PERES & PERES IMÓVEIS - C.1607. F.4006-0207. Csa nova pronta p/morar, 4/4 sd 1 st, closet, 2 sls, coz, copa, lav, dep emp, wc serv, ar/serv, 4 gars, 160m2. R\$ 28.500 mil, ac financ. CV-01533.

JADI CRECI 1177 - F: 3208-3736/9406-3496/8878-2230. DU- PLEX 5/4 (1ste), 275 mil. Fin.CEF

Emaús
2 Quartos

NOVA - 2/4(1ste), sla 2 amb, wc c/ blindex, coz, c/arm, pia granito, churr, etc. R\$ 98 mil (troca/ Ac.CEF). F: 8828-5866/9422-8871.

HENRIQUE VIEIRA - C.2704. 17ª Reg. F.3231-4458/9115-6658. Casa, área, gar, sl, 3/4, s/1 ste, coz, ar serv. R\$ 135 mil.

SÓLIDA IMÓVEIS - C.0316/J.S. Plantão no 3133-4000. Csa c/ 120m2 c/ 3 sts, sl p/2 amb, coz, á.serv, 2 vag, R\$ 140 mil. SIVC.3052.

SÓLIDA IMÓVEIS - C.0316/J.S. Plantão no 3133-4000. Csa C/ 94,66M2, c/sl p/2 amb, 3/4-1 st, 2 sls, 2 vgs, pisc, lobby, guar. R\$ 140 mil. SIVC.3056.

1.3 Emaús
ATIVA IMOBILIÁRIA - C.1170. F.3221-6050. Csa c/sla p/2 amb, 3/4 sd 1 ste, wc soc, coz, ar/serv, 2 vgs ggm. Podendo ser financ p/ CEF. ATC.91031

VALOR IMÓVEIS RN - Creci. J.1833. F.3201-3000. Cs nova 3/4 s/1 suit, 2 sls, wc soc, coz, 2 gar R\$ 145 mil. CV-4021.

ROSENO IMÓVEIS - C.1861-J. F.3211-0707. www.rosenoimoveis.com.br. Vde Csa, 3/4 (ste) sl, coz c/ desp, wc, ar serv, dep, 2 gar R\$ 115 mil + saldo c/ prest R\$ 226,00. DIT-1391.

ANA HILDA - Neg Imobiliários. C.2383-J. F.3608-3246. Linda casa, 3/4 s/1 st, sl c/sanca, coz, wc c/blindex, roda teto. R\$ 150 mil.

SÓLIDA IMÓVEIS - C.0316/J.S. Plantão no 3133-4000. 3/4 (1ste) 2 sl, coz, 112 m2 ac, terr 200m2, exc acab, 2 vgs, cerca el, jd, qtal R\$ 150 mil. SIVC-3070.

JADI CRECI 1177 -3208-3736/ 9406-3496/8878-2230. Trairí, esq, 3/4(1st),quit.130 mil.Fin. CEF

JADI CRECI 1177 -F: 3208.3736/9406.3496/8878.2230. Nova.Aerop.Cruzeiro do Sul,230, 3/4(1st), sl, coz, laje, cerca elét,c/habitis. 116 mil fin.CEF

JADI CRECI 1177 -F: 3208.3736/9406.3496/8878.2230. Nova.R. Aeroporto Tefé, 3/4(1st), coz, desp, gar.120 mil. Fin. CEF.

CAIO FERNANDES - C.1191. F.4008-0001. www.caiofernandes.com.br. Plantão sábado/dom



1.3 Nova Parnamirim

SÓLIDA IMÓVEIS- C.0316/J.S. Plantaão no 3133-4000. Csa c/ 186m2 c/1 st 1 semi-ste, coz, sl p/2 amb, 4 vgs, jardim. Em anexo csa c/sl, coz, ar/ser, ste. R\$ 230 mil. SIVC-3058.

AVM IMÓVEIS- TTI 644. F.3608-1432/9991-4925. Csa Green club 1, 250m2 ar constr, coz c/arm, sl/2 amb, mob, wc c/arm, box e espe-lho, quartos c/curtinas, churr, pisc. R\$ 390 mil.

AVM IMÓVEIS- TTI 644. F.3608-1432/9991-4925. Csa Green club 1, 250m2 ar constr, coz c/arm, sl/2 amb, mob, wc c/arm, box e espe-lho, quartos c/curtinas, churr, pisc. R\$ 390 mil.

CAIO FERNANDES - C.1191. F.4008-0001. www.caiofernan-des.com.br. Plantaão sábado/ dom/feriados das 8 às 17h. Csa na Maria Lacerda, ideal p/ comércio, terr 10x25, exc loc, c/ escrit publ R\$ 150 mil. CAV.16166.

CAIO FERNANDES - C.1191. F.4008-0001. www.caiofernan-des.com.br. Plantaão sábado/ dom/feriados das 8 às 17h. Casas Duplex em cond fech, várias op-ções de plantas, cond c/ boa es-true-lazer e segurança. A partir R\$ 238.700,00. Ac CEF. CAV-15.213.

2 Quartos

VD-SE DUPLEX - 2/4, ste, var L, ar/lazer, churr, cerca e port eletr. R\$ 130 mil. Nao aceito C.E.F. F.3208-2545/9915-5901

VALOR IMÓVEIS RN- Creci. J.1833. F.3201-3000. Cond San Serville ótm cs c/ jard ext, lazer comp, casa 2/4 s/2 sts, esc, sl 2 amb, var, wc soc, coz c/arm, 2 gar. (Ac proposta). CV-4024.

HABITACIONAL - C.1138. F.3206-2060/9403-5468. Ótm ca-sas cond fech c/ gar, sl, coz amer, lav, 2 ste, var, super ventil, ar la-zer R\$ 143 mil. CV-2056.

ANA HILDA- Neg Imobiliários. C.2383-J. F.8817-9683/3608-3246. Oport casa c/ter 9x30. R\$ 250 mil por R\$ 210 mil.

CAIO FERNANDES - C.1191. F.4008-0001. www.caiofernan-des.com.br. Plantaão sábado/ dom/feriados das 8 às 17h. Csa simples em boa local, terr 8x25, 2/4, sl p/2 amb, 2 vgs de gar. Há muito espaço p/ampliação. Ape-nas R\$ 105 mil. Ac CEF. CAV-16.293.

3 Quartos

RESID SANTA CECÍLIA-próx ao campo do America, 3/4(1 st), qtal e lazeada. R\$ 23 mil + 66 parc de R\$ 490,00. 3207-2039/8804-2039

ESCRIT.IMOB. CARLOS CUNHA - C.1073. F: 211-3252/4646. Cond. Fechado c/ 2 stes + 1/4, gar. 2 carros, coz, dep, emp, es-tu-cada, laterais livres, quintal, es-crit. públ. R\$ 200 mil. Quitada.

SÓLIDA IMÓVEIS- C.0316/J.S. Plantaão no 3133-4000. Csa c/ 180m2 c/ sl p/ 2 amb, coz, desp, á, serv, 3/4-(1ste c/ closet), wc, 2 vag, jard, cerca eletr. R\$ 190 mil. SIVC.3059.

SÓLIDA IMÓVEIS- C.0316/J.S. Plantaão no 3133-4000. Csa c/ 150m2 c/3/4-1 ste c/closet, coz c/ arm, sl, doe, ar/ser, 4 vgs, terr med 11x29m. R\$ 250 mil. SIVC-3043.

SÓLIDA IMÓVEIS- C.0316/J.S. Plantaão no 3133-4000. Csa c/ 150m2 c/3/4-1 ste, sl p/2 amb, coz, wc, ar/ser, 2 vgs, R\$ 160 mil. SIVC-3039.

ATIVA IMOBILIÁRIA - C.1170. F.3221-6050. Exc. Csa cond fech, c/sla p/2 amb, 3 stes, lav, coz, ar/ser, dep compl, ar/lazer, c/pisc, churr, 2 vg ggm. ATC-91016.

ATIVA IMOBILIÁRIA - C.1170. F.3221-6050. Csa cond fech, C/ sla p/3 amb, 3/4 sd 1 ste, coz, dep compl, 2 vg ggm, tzer c/pisc. COD-91017.

1.3 Nova Parnamirim

ATIVA IMOBILIÁRIA- C.1170. F.3221-6050. Vendemos csa du-plex em cond fech c/sla p/3 amb, 3 sts, wc, coz, ar/ser, dep emp, 2 vg ggm(cobertas), qtal, jardim, lzer c/pisc, churr, playg. Aceita proposta. ATC-91032.

ATIVA IMOBILIÁRIA - C.1170. F.3221-6050. Csa cond fech, c/sla p/2 amb, terraço, 3/4 snd 1 ste, wc soc, coz, desp, ar serv, dep emp. R\$ 195 mil. ATGR.91035.

ATIVA IMOBILIÁRIA - C.1170. F.3221-6050. Csa em ót est, c/sl p/2 amb, 3/4 sd 1 ste, wc soc, coz c/arm, ar/ser, dep emp, ggm p/3 carr. ATC-91038.

ATIVA IMOBILIÁRIA - C.1170. F.3221-6050. Csa duplex em cond fech c/134 mts, sla p/2 amb, var, 3/4 snd 1 ste, lavabo, coz c/arm, dep emp, ar serv, cond c/ pisc. R\$ 280 mil. ATGR.91040.

AVM IMÓVEIS- TTI 644. F.3608-1432/9991-4925. Linda casa, es-quadrías em Ipê, 3/4 sd 1 st c/hi-drom, sl em 2 amb, esc, wc c/ arm, coz c/arm, ar/ser, desp, lav, var, 2 gar. Bem local. R\$ 250 mil.

AVM IMÓVEIS- TTI 644. F.3608-1432/9991-4925. Linda casa, es-quadrías em Ipê, 3/4 sd 1 st c/hi-drom, sl em 2 amb, esc, wc c/ arm, coz c/arm, ar/ser, desp, lav, var, 2 gar. Bem local. R\$ 250 mil.

PERES & PERES IMÓVEIS - C.1607. F.4006-0207. 3/4 snd 1 ste, 2 sls, coz, copa, arm no qto, dep emp, var, wc serv, ar serv, churrasq, pisc, 2 gar, sl festa, R\$ 185 mil. CV-01412.

PERES & PERES IMÓVEIS - C.1607. F.4006-0207. 3/4 snd 1 ste, 2 sls, coz, dep emp, var, wc serv, ar serv, desp, 2 gar, 210m2. R\$ 250 mil. CV-01547.

PERES & PERES IMÓVEIS - C.1607. F.4006-0207. 3/4 sd 2 sts, 2 sls, coz, copa, arm no qua-to, lav, dep emp, var, wc serv, ar/ser, 2 gar, playg, 220m2. R\$ 250 mil. CV-01633.

VALOR IMÓVEIS RN- Creci J.1833. F.3201-3000. Alameda dos Bougaviers ótma casa terrea, la-zer compl, 3 sts, sl 2 amb, lav, esc, var, coz, 2 gar. (Ac CEF). CV-UNICO.

ROSENO IMÓVEIS- C.1861-J. F.3211-0707. www.rosenoimo-veis.com.br. Vde Csa, 3/4(ste), sl, coz c/ desp, wc, dep, ar serv, ca-nil, 2 gar, 135m2 R\$ 250 mil. DIT-1428.

ROSENO IMÓVEIS- C.1861-J. F.3211-0707. www.rosenoimo-veis.com.br. Vde Csa, 3/4(ste), sl, coz, wc, dep, ar serv, 4 gar. R\$ 225 mil. DIT-1399.

ROSENO IMÓVEIS- C.1861-J. F.3211-0707. www.rosenoimo-veis.com.br. Vde Csa, 3/4(ste), sl, var, coz, wc, dep, ar serv, 4 gar R\$ 220 mil. DIT-1403.

HABITACIONAL - C.1138. F.3206-2060/9403-5468. Excel casa em cond fech, paisagismo pronto c/2 pavtos, sl grande c/var, lav, coz, desp, ar/ser, dep compl, gar p/4 carr, 3/4 s/1 st e 2 semi-sts. R\$ 350 mil. CV-2140.

HABITACIONAL - C.1138. F.3206-2060/9403-5468. Ótma casa em cond fech, gar p/4 carr, sl p/2 amb, 3/4 sd 1 st, wc soc, coz + desp, dep, ar/ser. R\$ 190 mil. CV-2132.

HABITACIONAL - C.1138. F.3206-2060/9403-5468. Ótma csa Cond fech c/ gar, sl, esc, 3 sts, coz, ar/ser, dep compl. R\$ 350 mil. CV-2073.

HABITACIONAL - C.1138. F.3206-2060/9403-5468. Ótm cs em cond fech c/ ar lazer, gar p/2 car, sl, wc soc, 3/4 s/1 ste e 2 se-mi-ste, coz, ar serv c/ 110m2. Po-de financ CEF. R\$ 150 mil. CV.2055.

AVM IMÓVEIS- TTI 644. F.3608-1432/9991-4925. Csa, 3/4, sd 1 st, ar/ser, sl/2 amb, próx à Mª Lacerda. R\$ 165 mil. Ac financ.

AVM IMÓVEIS- TTI 644. F.3608-1432/9991-4925. Csa, cond fech, 3/4 sd 1 st, sl/2 amb, coz, lav, 2 gar, ar, ar/lzer c/pisc. R\$ 145 mil. Ac Financ.

1.3 Nova Parnamirim

AVM IMÓVEIS- TTI 644. F.3608-1432/9991-4925. Csa cond fech 3/4 sd 1 st, sl 2 amb, coz, hall, dep, ar/ser, 3 gar, sl/est. R\$ 150 mil. Ac financ.

AVM IMÓVEIS- TTI 644. F.3608-1432/9991-4925. Linda casa, es-quadrías em Ipê, 3/4 sd 1 st c/hi-drom, sl em 2 amb, esc, wc c/ arm, coz c/arm, ar/ser, desp, lav, var, 2 gar. Bem local. R\$ 250 mil.

AVM IMÓVEIS- TTI 644. F.3608-1432/9991-4925. Csa 3/4 sd 1 st, desp, dep emp, sl 2 amb, coz, ar serv. R\$ 150 mil. Ac financ.

ANA HILDA - Neg Imobiliários. C.2383-J. F.3608-3246. Linda, 3/4 s/1 ste, 2 sls, coz, ar/ser, dep, churr, ar/lzer. R\$ 230 mil.

ANA HILDA - Neg Imobiliários. C.2383-J. F.3608-3246. Cond fe-ch, Mª Lacerda, 3/4 s/1 ste, 2 sls, coz, wc, gar, ar/lzer. R\$ 165 mil.

ANA HILDA- Neg Imobiliários. C.2383-J. F.3608-3246. Nova, 3/4 s/1 st, sl, coz, wc, ar/ser. R\$ 150 mil aceite CEF.

LC EMP. IMOB - C.1597-J. F.3206-6323/8899-6169. Vdo cs c/ 2 sls, 3/4 s/2 sts, arm, wc soc, copa/coz aux, gar, grad. R\$ 210 mil. LC41.

LC EMP. IMOB - C.1597-J. F.3206-6323/8899-6169. Casa c/ sl p/2 amb, 3/4 s/1 ste, copa, coz, gar 2 carros, cond.fech. R\$ 160 mil. LC.47.

LC EMP. IMOB - C.1597-J. F.3206-6323/8899-6169. Casa c/ sl p/2 amb, 3/4 s/1 ste, wc soc, cond, fech, agr 2 carr. R\$ 190 mil. LC.61.

LC EMP. IMOB - C.1597-J. F.3206-6323/8899-6169. Vdo cs c/ Sl p/2 amb, 3/4 s/1 ste, esc, churrasq, wc soc, coz, bar, ar serv. R\$ 230 mil. LC12.

DUPLEX NOVO - 3/4 sdo 1 ste, gar. p/2 carros, R\$ 80 mil ac. imó-veis c/permuta. Tr.8877-6335.

PRONTA, PRÁTICA, PRECIOSA - 3 suítes, excelente decoração. C.2015. F.84.8811-5830.

CAIO FERNANDES - C.1191. F.4008-0001. Plantaão sábado/ dom/feriados das 8 às 17h. www.caiofernan-des.com.br. Bela csa, 3/4 sd 1 st, sl p/2 amb, 2 vgs de gar. Bom acabo, piso novo, banc em granito. Apenas R\$ 120 mil. C/um peq Sinal pode ser fi-nanc. CAV-16.162.

CAIO FERNANDES - C.1191. F.4008-0001. www.caiofernan-des.com.br. Plantaão sábado/ dom/feriados das 8 às 17h. Csa ampla, 3/4 snd 1 suit, sl p/2 amb, coz amer, ar serv, desp, 1 vag gar, toda gradeada, cerca eletr. R\$ 135 mil. Aceita CEF. CAV.15672.

CAIO FERNANDES - C.1191. F.4008-0001. www.caiofernan-des.com.br. Plantaão sábado/ dom/feriados das 8 às 17h. Linda csa duplex, cond fech de alto pa-drão, 230m2, terr, 15x20, 4/4 sdo 3 sts, sls, var, coz, desp, dep emp, bar, 4 vgs gar, sombra. R\$ 380 mil. CAV-15.794.

CAIO FERNANDES - C.1191. F.4008-0001. www.caiofernan-des.com.br. Plantaão sábado/ dom/feriados das 8 às 17h. Csa em cond fech, boa loc, terr 10x20, 3/4 snd 1 suit, 2 sls, coz, ar serv, 2 vag gar, piscina, s/est, churr, ótm acabo, R\$ 170 mil. CAV.15355.

CAIO FERNANDES - C.1191. F.4008-0001. Plantaão sábado/ dom/feriados das 8 às 17h. Csa em cond fech, 3/4 snd 1 suit, 2 sls, coz, ar serv, 2 vag gar, piscina, s/est, churr, ótm acabo, R\$ 170 mil. CAV.15355.

CAIO FERNANDES - C.1191. F.4008-0001. Plantaão sábado/ dom/feriados das 8 às 17h. Csa, 130m2 constr, terr 12x32, cond fe-ch, 3/4 sd 1 ste, sl, var, coz c/ar-m, desp, dep emp, churr, pisc, play, banc granit, seg 24hs, ac CEF. R\$ 180 mil. CAV-15.416.

CAIO FERNANDES - C.1191. F.4008-0001. www.caiofernan-des.com.br. Plantaão sábado/ dom/feriados das 8 às 17h. Casa, 170m2, terr 13x22, 3/4 sd 1 ste, sl, wc soc, coz c/arm, qtal, jdm, ótmo acab. R\$ 190 mil. Aceita CEF. CAV.15971.

1.3 Nova Parnamirim

CAIO FERNANDES - C.1191. F.4008-0001. www.caiofernan-des.com.br. Plantaão sábado/ dom/feriados das 8 às 17h. Casa em cond fech, terr de 13x20, 122m2 constr, 3/4 sd 1 ste, sl, coz c/arm, dep emp, ar serv, gar p/2 carr. R\$ 200 mil. CAV.16010.

CAIO FERNANDES - C.1191. F.4008-0001. www.caiofernan-des.com.br. Plantaão sábado/ dom/feriados das 8 às 17h. Csa em cond fech, terr 10x27, 160m2 constr, 3/4 snd 1 suit c/ closet, arm emb + hidro, 2 sls, var, coz c/ arm, dep emp, gar p/ 4 carr, R\$ 210 mil. CAV.15516.

CAIO FERNANDES - C.1191. F.4008-0001. www.caiofernan-des.com.br. Plantaão sábado/ dom/feriados das 8 às 17h. Casa exc cond fech, terr 10x23, 190m2 construídos, 3 ste c/ 1 closet, 2 sls, var, coz c/ arm, dep emp, gar p/ 4 car, R\$ 270 mil, ac. CEF. CAV.16253.

COND. GREEN CLUB II -4/4 sdo 3 stes e 1 master, 255m2 ar const, 2 pav., ter. de 400m2, gar 4 car, ampla sacada, escritório. R\$ 320 mil. F.9197-7761/9197-6300

ATIVA IMOBILIÁRIA - C.1170. F.3221-6050. Csa em cond fech c/2 pav, exc acab, pronta p/morar, c/sl p/3 amb, var, 4/4 snd 3 sts, wc soc, copa/coz, ar serv, dep emp, 4 vgs gar. ATC-91023.

ATIVA IMOBILIÁRIA - C.1170. F.3221-6050. Rosa dos Ventos, casa c/2 pav, c/sl p/2 amb, var ampla, 5/4 snd 1 ste master, wc soc, coz, desp, ar serv, 3 vgs gar, canil, cisterna, portão corredo, gradeada, cerca elét, circuito in-terno de TV. ATC-91029.

ROSENO IMÓVEIS- C.1861-J. F.3211-0707. www.rosenoimo-veis.com.br. Vde Csa Cond Bosq dos Passaros 4 ste, escrit, sl, var, lav, coz c/ desp, ar serv, dep, 2 gar, ar lazer R\$ 450 mil. DIT-1407.

ROSENO IMÓVEIS- C.1861-J. F.3211-0707. www.rosenoimo-veis.com.br. Vde Csa duplex cond fech 4/4 (ste) sl, wc, coz c/ desp, ar serv, dep, 2 gar, ar lazer R\$ 300 mil. DIT-1407.

HABITACIONAL - C.1138. F.3206-2060/9403-5468. Excel resid, recém const em cond.fech c/ gar, sl, 4 sts, var, coz, desp, ar serv, dep, compl, pisc, recebe ter e facilit. R\$ 460 mil. CV-1762.

CAIO FERNANDES - C.1191. F.4008-0001. www.caiofernan-des.com.br. Plantaão sábado/ dom/feriados das 8 às 17h. Csa, 140M2, terr.250m2, sombra, 4/4 sdo 2 sts, 2 semi-stes, 2 sls, per-gol, coz, desp, depós, qtal, jdm, Ac CEF. R\$ 190 mil. CAV-15.483.

CAIO FERNANDES - C.1191. F.4008-0001. www.caiofernan-des.com.br. Plantaão sábado/ dom/feriados das 8 às 17h. Linda csa duplex, cond fech de alto pa-drão, 230m2, terr, 15x20, 4/4 sdo 3 sts, sls, var, coz, desp, dep emp, bar, 4 vgs gar, sombra. R\$ 380 mil. CAV-15.794.

CAIO FERNANDES - C.1191. F.4008-0001. www.caiofernan-des.com.br. Plantaão sábado/ dom/feriados das 8 às 17h. Linda csa duplex, cond fech de alto pa-drão, 230m2, terr, 15x20, 4/4 sdo 3 sts, sls, var, coz, desp, dep emp, bar, 4 vgs gar, sombra. R\$ 380 mil. CAV-15.794.

CAIO FERNANDES - C.1191. F.4008-0001. www.caiofernan-des.com.br. Plantaão sábado/ dom/feriados das 8 às 17h. Linda csa duplex, cond fech de alto pa-drão, 230m2, terr, 15x20, 4/4 sdo 3 sts, sls, var, coz, desp, dep emp, bar, 4 vgs gar, sombra. R\$ 380 mil. CAV-15.794.

PERES & PERES IMÓVEIS - C.1607. F.4006-0207. 4/4, sdo 2 stes, 2 sls, coz, lavand, dep emp, var, wc serv, ar serv, desp, 2 gar. R\$ 230 mil. CV.01401.

Pajuçara

2 Quartos

SÓLIDA IMÓVEIS- C.0316/J.S. Plantaão no 3133-4000. Csa c/ 220m2 terr, sl 2 a, 2/4, wc, ar/ser, var, gar, var, gradeada, qtal. R\$ 70 mil. SIVC-2024.

SÓLIDA IMÓVEIS- C.0316/J.S. Plantaão no 3133-4000. Csa c/ 96m2 c/2/4, sla, coz, D.C.E, var, 3 va-gas, jardim, exc local. R\$ 120 mil. SIVC-2020.

+ de 3 Quartos

1.3 Panatis

SÓLIDA IMÓVEIS- C.0316/J.S. Plantaão no 3133-4000. Csa c/ 200m2 c/sl, 3/4, coz, var, 2 vgs, ldo lomb, terr med 10x23m, esc púb. R\$ 140 mil. SIVC-3057.

Parnamirim

2 Quartos

SÓLIDA IMÓVEIS - C.0316/J.S. Plantaão no 3133-4000. Csa nova, 2/4, sl, coz, wc, 2 gar, terr 10,70x22m prox Base Aérea R\$ 85 mil. Ac. CEF. SIVC.2022.

ATIVA IMOBILIÁRIA - C.1170. F.3221-6050. Cajupiranga, casae recém const, c/sl p/2 amb, 2/4, wc soc, coz, ar serv, gar, wc em granito, jdm na frente, qtal amplo, Ac financ, CEF. ATGR.91039.

ROSENO IMÓVEIS- C.1861-J. F.3211-0707. www.rosenoimo-veis.com.br. Vde Csa, 2/4, sl, var, wc, coz, ar serv, 3 gar, R\$ 105 mil. DIT-1440.

SOLARE IMÓVEIS- C.2603-J. F.3217-3217/3081-0101. Csa 2/4 (1 ste), sl ampla, wc soc, coz, co-pa, ar/ser, muro alto, portão eletr, cerca elétrica. R\$ 105 mil CEF.

SOLARE IMÓVEIS- C.2603-J. F.3217-3217/3081-0101. Csas na planta, a partir de R\$ 55 mil, 100% CAIXA.

ATIVA IMOBILIÁRIA- C.1170. F.3221-6050. Candelária II. Csa ampla, c/sla em L, 3 sts sd 1 c/clo-set, lav, coz c/desp e arm, dep emp, ar/ser, ggm p/3 carros. ATC-91034.

PERES & PERES IMÓVEIS- C.1607. F.4006-0207. 3/4 sdo 2 sts, closet, 2 sls, coz, arm no qto, lavand, dep emp, var, ar serv, desp, churrasq, pisc, 4 gar, sl fes-ta. R\$ 380 mil. CV-01107.

PERES & PERES IMÓVEIS- C.1607. F.4006-0207. 3/4 sdo 3 sts, 2 sls, coz, copa, lavand, dep emp, var, wc serv, ar serv, desp, 4 gar, 200m2, R\$ 320 mil. CV.01548.

ATIVA IMOBILIÁRIA- C.1170. F.3221-6050. Exc csa c/sl ampl, var, 4 sts, lav, coz, ar/ser, 2 dep emp, ggm p/10 carr, banc granito. COD-91015.

PERES & PERES IMÓVEIS- C.1607. F.4006-0207. 4/4 sd 2 sts, 3 sts, coz, copa, lav, dep emp, esc, var, wc serv, ar/ser, desp, churr, pisc, 6 gar, 437m2, R\$ 600 mil. CV.01550.

PROCURADORIA DE IMÓVEIS - C.998. F.4006-3838. Plantaão sáb/dom. Exc cs em cond fech, 4 ste sd 1 master c/ closet, 3 sls, la-vo, coz c/ arm, duplex. Csa nova c/ 280m2. R\$ 520 mil. CV523.

LC EMP. IMOB - C.1597-J. F.3206-6323/8899-6169. Vdo cs c/ 2 sls, 4/4 s/2 sts, escr, wc soc, copa, pisc, coz, desp, ar serv, dep emp, canil, ar lazer, gar 2 car, terr 20x50 R\$ 350 mil. LC10.

CAIO FERNANDES - C.1191. F.4008-0001. www.caiofernan-des.com.br. Plantaão sábado/ dom/feriados das 8 às 17h. Linda duplex, terreno 500m2, 380m2 const, exc acabo, 4 suit, 3 sls, var, coz c/ arms, dep emp, qtal, jard, 3 vag gar, piscina, churrasq, R\$ 520 mil. CAV.15638.

CAIO FERNANDES - C.1191. F.4008-0001. www.caiofernan-des.com.br. Plantaão sábado/ dom/feriados das 8 às 17h. Linda casa c/4 stes, uma delas c/hidro, coz aux, duas depend de emp, gar p/15 carros, pisc e churrasq, lote 20x50. Apenas. R\$ 400 mil. CAV.15582.

CAIO FERNANDES - C.1191. F.4008-0001. www.caiofernan-des.com.br. Plantaão sábado/ dom/feriados das 8 às 17h. Csa em excel localiza a poucos metros da Hermes da Fonseca, terr 10x25, ideal para Clínicas ou escrit, esc pública. R\$ 250 mil. CAV15.843.

CAIO FERNANDES - C.1191. F.4008-0001. www.caiofernan-des.com.br. Plantaão sábado/ dom/feriados das 8 às 17h. Csa em cond fech, terr 10x23, 110m2 construídos, 3/4 sd 1 ste, sl, coz, gar p/ 2 car, apenas R\$ 100 mil aceite CEF. CAV.15954.

1.3 Parnamirim

+ de 3 Quartos

ESCRIT.IMOB.CARLOS CUNHA - C.1073. F.211-3252/4646. Ca-sa c/4 suítes, 2 salas, áreas ser-viços, terraço, piscina, terreno c/ área de 2.400m2. R\$ 280 mil.

SÓLIDA IMÓVEIS - C.0316/J.S. Plantaão no 3133-4000. Csa c/ 200m2 c/2 sls, 4/4, wc, ar serv, gar, copa/coz. SIVC.4009.

ROSENO IMÓVEIS- C.1861-J. F.3211-0707. www.rosenoimo-veis.com.br. Vde Csa, 4/4 (ste) sl, var, wc, coopa coz c/ desp, dep, ar serv, 3 gar R\$ 120 mil. DIT-1435.

Parque dos Coqueiros

2 Quartos

JADI CRECI 1177 -F: 3208-3736/9406-3496/8878-2230. Lot. Plaza Garden, 2/4, lajeada. 65 mil fin. CEF. Minha casa minha vida.

ROSENO IMÓVEIS- C.1861-J. F.3211-0707. www.rosenoimo-

**1.3 Praias**

**1.3 Casa Compra e Venda**

**Praias**

**+ de 3 Quartos**

**PROCURADORIA DE IMÓVEIS** - C.998. F.4006-3838. Plantão sáb/dom. Praia de Murú-Csa/cond fech, b/mar, 4/4 sd 2 sts, sl p/2 ams, 2 var, mobil. CV590.

**LC EMP. IMOB** - C.1597-J. F.3206-6323/8899-6169. Vdo mansão em Búzios c/ 3 sts, 5/4 s/3 sts, var/arm, dep emp, pisc, 2 pvt, gar 8 car R\$ 500 mil. LC24.

**BANHO SALGADO DOCE** - Arituba e Tabatinga do alto! C.2015. F.84.8811-5830.

**CAIO FERNANDES** - C.1191. F.4008-0001. www.caiofernandes.com.br. Plantão sábado/dom/feriados das 8 às 17h. Búzios: csa maravilhosa casa beira mar, terr 30x40, 16 sts, duas pisc, churrasq, sauna, gsr p/20 carros, esc, pub, ideal p/pousada. R\$ 1.600.000,00. CAV15.293.

**Ponta Negra**

**2 Quartos**

**SÓLIDA IMÓVEIS** - C.0316/J.S. Plantão no 3133-4000. Cs c/ 56m2 c/ sl p/ 2 amb, 2/4, 2wc, coz, 3 vag, esc, desp, R\$ 350 mil. SIVC.2017.

**3 Quartos**

**HENRIQUE VIEIRA** - C.2704. 17ª Reg. F.3231-4458/9115-6658. Pta Negra Boulevard, duplex. R\$ 750 mil.

**SÓLIDA IMÓVEIS** - C.0316/J.S. Plantão no 3133-4000. Duplex c/ 1ª pav. c/ 3/4 - 2 sts, á.serv, sl, coz, qtal, 2ª Pav. 2 sts, 1/4, wc, sl, coz c/desp, á.serv, 3 vag, exc loc, R\$ 400 mil. SIVC.4023.

**ATIVA IMOBILIÁRIA** - C.1170. F.3221-6050. Vila de Ponta Negra: casa tipo duplex c/ sl única, 3/4 snd 1 ste, wc soc, coz, gar p/ 1 car, ár, livre de quintal c/ espaço p/ piscina. ATC-91033.

**VALOR IMÓVEIS RN** - Creci. J.1833. F.3201-3000. Boulevard, casa recém const 340m2, duplex 3 sts, 1 c/closet, 2 sts, 3 var, esc, wc coz, dep emp, 3 gar, pisc, sombra, ótimo acab. CV-3213.

**ROSENO IMÓVEIS** - C.1861-J. F.3211-0707. www.rosenoimoveis.com.br. Vde Csa b.mar 3/4 (2 ste) sl, var, wc, coz c/ desp, dep, ár serv, 3 gar, terraço. DIT-1280.

**ROSENO IMÓVEIS** - C.1861-J. F.3211-0707. www.rosenoimoveis.com.br. Vde Csa 3/4 (ste) sl p/3 amb, wc, coz c/arm, ár serv, 2 gar, churrasq, terraço 192m2. R\$ 250 mil. DIT-1280.

**CAIO FERNANDES** - C.1191. F.4008-0001. www.caiofernandes.com.br. Plantão sábado/dom/feriados das 8 às 17h. Linda casa. Duplex, 3/4 snd 2 suit c/ var e 1 c/ closet, arm emb e hidro, coz, c/ arms, desp, 2 dep emp, piscina, churrasq, vaga p/ 3 carr, jard. R\$ 400 mil. CAV.15480.

**CAIO FERNANDES** - C.1191. F.4008-0001. www.caiofernandes.com.br. Plantão sábado/dom/feriados das 8 às 17h. Boa casa 3/4 sd 1 ste, 2 sts, dep e desp, gar p/ 2 carr, 120m2 construída, boa localiz, apenas R\$ 250 mil. CAV.16058.

**+ de 3 Quartos**

**HENRIQUE VIEIRA** - C.2704. 17ª Reg. F.3231-4458/9115-6658. West Park Boulevard, duplex, sl, esc, wc, 4 sts, arms, coz, dep emp.

**SÓLIDA IMÓVEIS** - C.0316/J.S. Plantão no 3133-4000. Oportunidade! Csa c/4 sts, D.C.E., 3 sts, 3 vg, coz c/arm, sl/est, pisc, qtal amplo. Excel local. SIVC-4017.

**Potilândia**

**2 Quartos**

**LC EMP. IMOB** - C.1597-J. F.3206-6323/8899-6169. Vdo cs c/ 2 sl p/2 ams, 2/4 s/1 ste, wc soc, copa/coz, desp, ár serv, dep emp, arm, coz, gar, 3 carr por R\$ 250 mil. LC.60.

**1.3 Potilândia**

**3 Quartos**

**VALOR IMÓVEIS RN** - Creci. J.1833. F.3201-3000. Próx Ao Sesc, 250m2, 3/4 s/1 st, 3 sts, lav, var, coz c/arm, desp, dep emp, 1 gar. Bom estado. R\$ 250 mil. CV-4043.

**Ribeira**

**3 Quartos**

**VENDO CASA** - 3/4, c/área, p.comerc, 2 sts, coz, wc, ár serv, gar. R\$ 100 mil. F:8859-2076.

**Santarém**

**3 Quartos**

**VENDE-SE 1º ANDAR** - c/3/4, sl, coz, wc soc, ár serv, gar, cisterna. R\$ 65 mil. F:8866-9426

**Santa Catarina**

**2 Quartos**

**SÓLIDA IMÓVEIS** - C.0316/J.S. Plantão no 3133-4000. Cs c/ 85m2 c/ sl, 2/4-1ste, 3 vag, cearam, próx ao colégio CDF R\$ 90 mil. SIVC.2021.

**San Vale**

**3 Quartos**

**VALOR IMÓVEIS RN** - Creci. J.1833. F.3201-3000. Cs nova 300m2, duplex 3 sts, 3 sts, 3 var, esc, wc, coz, dep emp, 6 gar, piscina, sombra, ótm acabto (aceita CEF). CV-4027.

**CAIO FERNANDES** - C.1191. F.4008-0001. www.caiofernandes.com.br. Plantão sábado/dom/feriados das 8 às 17h. Linda casa nova, terr 20x30, 275m2 construída, 3/4 sts sdo 1 suit c/ closet e var, sl p/3 amb, esc, coz c/arms, dep emp, gar p/6 carr. R\$ 450 mil. CAV-15.108.

**Soledade**

**3 Quartos**

**URGENTE NO SOLEDADE 2-3/4 sdo 2 sts, 2 slas p/ visita e 1 de jantar, coz, wc social, gar 3 carros portão eletrônico. R\$ 85 mil F:3082-2406/9914-2324**

**Tirol**

**2 Quartos**

**PERES & PERES IMÓVEIS** - C.1607. F.4006-0207. 2/4, 2 sts, coz, copa, dep emp, var, ár serv, desp, 3 gars, R\$ 280 mil. CV-01274.

**3 Quartos**

**ESCRIT.IMOB.CARLOS CUNHA** - C.1073. F: 211-3252/4646. Em frente Hosp. São Lucas, 3/4(1 ste), 3 slas, ár. serv, gar.4 carros, lat. livres, estucada. R\$ 800 mil.

**ATIVA IMOBILIÁRIA** - C.1170. F.3221-6050. Cs c/sla p/3 ams, 3/4 sd 2 sts, coz, ár/serv, dep emp, 10 vg ggm. ATC-91019.

**CAIO FERNANDES** - C.1191. F.4008-0001. www.caiofernandes.com.br. Plantão sábado/dom/feriados das 8 às 17h. Boa casa p/ clínica/escrit, terr 8x34, 3/4, duas sts, esc.pub. R\$ 350 mil. CAV.16.399.

**+ de 3 Quartos**

**ATIVA IMOBILIÁRIA** - C.1170. F.3221-6050. Cs exc c/2 pav, ótm localiz c/sião, 6/4 snd 4 sts, wc soc, coz c/wc em granito e arm, ár serv, dep emp, var, gar p/4 carr, lazer c/pisc e churrasq. ATC-91036.

**PERES & PERES IMÓVEIS** - C.1607. F.4006-0207. 4/4, sdo 3 sts, 3 sts, coz, copa, dep emp, wc serv, ár serv, 2 gar. R\$ 310 mil. CV01194.

**1.3 Tirol**

**VENDE-SE** - Casa (térreo e 1º andar) na Av. Hermes da Fonseca, 1121. R\$ 550 mil. F: 9985-8594

**Zona Norte**

**2 Quartos**

**CRECI 972** - Plantão 8814-4396. Csa c/2/4, sl, wc, coz, laje. Ac CAIXA, (MINHA CASA, MINHA VIDA). Que tenha carta cred pronta. R\$ 65 mil. Entrad 10%.

**CRECI 972** - Plantão 8814-4396. Csa na planta, 2/4. Ac. caixa. Minha casa minha vida: R\$ 85 mil, entr. 10%. \*Lot. Plaza Garden.

**Grande Natal**

**3 Quartos**

**CRECI 972** - Plantão 8814-4396. Casas valores de R\$ 42 mil e R\$ 45 mil c/ 2/4 e 2/4 c/ ste. Ac. plano novo Caixa. Minha casa minha vida c/ 1 entrada.

**Grande Natal**

**2 Quartos**

**SUDHARI PARTICIP. IMOB.** - Creci 2871-J.Extremoz - Casas em Extremoz c/ 2/4, dentro da cidade, viz. ao Conjunto Estrelado-Mar. R\$ 53 mil. Financ. CEF. Ligue já. F: 9982-7240.

**CRECI 972** - Plantão 8814-4396. Extremoz, vdo csas pela CAIXA, 2 e 3/4. R\$ 56 mil, R\$ 64 mil e R\$ 53 mil. Tel.:8814-4396.

**Grande Natal**

**2 Quartos**

**San Vale**

**3 Quartos**

**VALOR IMÓVEIS RN** - Creci. J.1833. F.3201-3000. Cs nova 300m2, duplex 3 sts, 3 sts, 3 var, esc, wc, coz, dep emp, 6 gar, piscina, sombra, ótm acabto (aceita CEF). CV-4027.

**CAIO FERNANDES** - C.1191. F.4008-0001. www.caiofernandes.com.br. Plantão sábado/dom/feriados das 8 às 17h. Linda casa nova, terr 20x30, 275m2 construída, 3/4 sts sdo 1 suit c/ closet e var, sl p/3 amb, esc, coz c/arms, dep emp, gar p/6 carr. R\$ 450 mil. CAV-15.108.

**Soledade**

**3 Quartos**

**URGENTE NO SOLEDADE 2-3/4 sdo 2 sts, 2 slas p/ visita e 1 de jantar, coz, wc social, gar 3 carros portão eletrônico. R\$ 85 mil F:3082-2406/9914-2324**

**Tirol**

**2 Quartos**

**PERES & PERES IMÓVEIS** - C.1607. F.4006-0207. 2/4, 2 sts, coz, copa, dep emp, var, ár serv, desp, 3 gars, R\$ 280 mil. CV-01274.

**3 Quartos**

**ESCRIT.IMOB.CARLOS CUNHA** - C.1073. F: 211-3252/4646. Em frente Hosp. São Lucas, 3/4(1 ste), 3 slas, ár. serv, gar.4 carros, lat. livres, estucada. R\$ 800 mil.

**ATIVA IMOBILIÁRIA** - C.1170. F.3221-6050. Cs c/sla p/3 ams, 3/4 sd 2 sts, coz, ár/serv, dep emp, 10 vg ggm. ATC-91019.

**CAIO FERNANDES** - C.1191. F.4008-0001. www.caiofernandes.com.br. Plantão sábado/dom/feriados das 8 às 17h. Boa casa p/ clínica/escrit, terr 8x34, 3/4, duas sts, esc.pub. R\$ 350 mil. CAV.16.399.

**+ de 3 Quartos**

**ATIVA IMOBILIÁRIA** - C.1170. F.3221-6050. Cs exc c/2 pav, ótm localiz c/sião, 6/4 snd 4 sts, wc soc, coz c/wc em granito e arm, ár serv, dep emp, var, gar p/4 carr, lazer c/pisc e churrasq. ATC-91036.

**PERES & PERES IMÓVEIS** - C.1607. F.4006-0207. 4/4, sdo 3 sts, 3 sts, coz, copa, dep emp, wc serv, ár serv, 2 gar. R\$ 310 mil. CV01194.

**1.3 Grande Natal**

**SÃO GONÇALO DO AMARANTE** - Lot. são Pedro, 2/4, sl, coz, ár serv, gar p/ 3 carros, rua calçada, à 600m da pista em fase de acabamento, c/ transporte na porta. R\$ 35 mil. Vdo ou tco por carro. F: 9987-5352

**+ de 3 Quartos**

**ATIVA IMOBILIÁRIA** - C.1170. F.3221-6050. Pium. Cs c/2 sts, var, 6/4 sdo 3 sts, wc soc, coz, ár/serv, 3 vg ggm. ATC-91018.

**Outras Localidades**

**3 Quartos**

**3 Quartos**

**SÃO JOSÉ DE MIPIBU** - Casa nova, 3/4 sendo 2 suites, wc soc, sala p/2 ams, coz. americana, varanda ripão baiano, c/jardim e entrada p/carro. 180m2 de área construída, bem localizada. R\$ 75 mil. Tr. 9915-8823/9129-6729.

**Grande Natal**

**2 Quartos**

**1.4 Casa Aluga**

**Alecrim**

**HENRIQUE VIEIRA** - C.2704. 17ª Reg. F.3231-4458/9115-6658. Se você quer alugar ou vender sua casa, temos clientes cadastrados, consulte-nos. Vendemos e administramos seu imóvel. Visitem nosso site [www.henriquevieira2704.com.br](http://www.henriquevieira2704.com.br)

**2 Quartos**

**1.4 Barro Vermelho**

**Barro Vermelho**

**3 Quartos**

**CAIO FERNANDES** - C.1191. F.4008-0001. Plantão sábado/dom/feriados das 8 às 17h. Apto casa c/3/4, sdo 2 sts, 1 closet, arm emb, hidromassagem, sl p/3 amb, var, esc, pergolado, coz c/ arm, desp, dep emp, ár serv, pisc, 4 gar. R\$ 2.500,00. CAA-9980.

**+ de 3 Quartos**

**PROCURADORIA DE IMÓVEIS** - C.998. F.4006-3838. Plantão sáb/dom. Cs, sl p/3 ams, 4/4 sd 3 sts, wc soc c/box, copa/coz, dep emp, ár/serv, esc, pisc, vgs p/carr. R\$ 2.500,00 + tx e IPTU. CPL419.

**Candelária**

**1 Quarto**

**HABITACIONAL** - C.1138. F.3206-2060/9403-5468. Ótima casa, ls sombra, c/gar, sl, 8/4 s/5 sts, coz, ár serv, dep compl, esc, ideal p/empresas. R\$ 2.700,00. CA-1143.

**2 Quartos**

**CAIO FERNANDES** - C.1191. F.4008-0001. Plantão sábado/dom/feriados das 8 às 17h. Csa c/3/4 sd 2 sts, 4 pergolados, var, sl p/2 ams, wcs, coz, dep, ár/ serv e depós, tendo 3 vg de ggm sd 2 cobertas, R\$ 2.000,00. CAA-9954.

**ATIVA IMOBILIÁRIA** - C.1170. F.3221-6050. Csa c/var, sla p/2 ams, 2/4, wc soc, coz, ár/serv. ATGR-220

**1.4 Candelária**

**3 Quartos**

**ESCRIT.IMOB.CARLOS CUNHA** - C.1073. F.3211-3252/4646. 3/4, 2 sts, laterais livres. gar.750.00.

**PERES & PERES IMÓVEIS** - C.1607. F.4006-0207. 3/4 sd 1 st c/arm, 3 sts, coz c/arm, wc soc, lavand, dep emp, var, wc serv, ár serv, desp, 2 vgs cob, 300m2. R\$ 1.800,00 + taxas. CL-00652.

**CAIO FERNANDES** - C.1191. F.4008-0001. Plantão sábado/dom/feriados das 8 às 17h. Csa em cond fech c/5/4 sd 3 sts, sl de estar, de jantar, sl/tv, coz, ár/serv, wc, dep, 4 vgs ggm, pisc e churrasq. R\$ 3.800,00 + cond. CAA-5226.

**CAIO FERNANDES** - C.1191. F.4008-0001. Plantão sábado/dom/feriados das 8 às 17h. Csa c/3 sts, c/arms emb, vars, sl p/2 ams, escrit, coz c/arms, dep, pisc, churrasq, 4 vg gar sndo 2 cobertas, R\$ 2.500,00. CAA-9875.

**CAIO FERNANDES** - C.1191. F.4008-0001. Plantão sábado/dom/feriados das 8 às 17h. Cs c/ 3/4 sd 1 st (c/arm), sl, wc, coz c/ arms, dep, ár/serv, pisc e 4 vg de gms sd 2 cobertas. R\$ 2.000,00. CAA-1548.

**CAIO FERNANDES** - C.1191. F.4008-0001. Plantão sábado/dom/feriados das 8 às 17h. Csa c/3/4 sd 2 sts, 4 pergolados, var, sl p/2 ams, wcs, coz, dep, ár/ serv e depós, tendo 3 vg de ggm sd 2 cobertas, R\$ 2.000,00. CAA-9954.

**ATIVA IMOBILIÁRIA** - C.1170. F.3221-6050. Csa c/var, sla p/2 ams, 2/4, wc soc, coz, ár/serv. ATGR-220

**1.4 Candelária**

**PROCURADORIA DE IMÓVEIS** - C.998. F.4006-3838. Plantão sáb/dom. Cs, sls, 3/4, wc soc c/ box, coz, dep emp, ár serv, 2 vgs gar. R\$ 800,00 + tx e IPTU. CPL173.

**+ de 3 Quartos**

**PROCURADORIA DE IMÓVEIS** - C.998. F.4006-3838. Plantão sáb/dom. Cs c/ sl p/4 amb, 4/4 sd 4 sts sd 1 c/hidro, arm nos qtos e wcs, coz c/arm, dep emp, ár serv, esc, cs c/ ou - 1000m2 ár verde c/pisc, próx a shopping. R\$ 7 mil + tx e IPTU. CPL393.

**Capim Macio**

**1 Quarto**

**CAIO FERNANDES** - C.1191. F.4008-0001. Plantão sábado/dom/feriados das 8 às 17h. Csa c/1 ste, sla, coz c/arms, gar. R\$ 550,00. CAA-1216.

**CAIO FERNANDES** - C.1191. F.4008-0001. Plantão sábado/dom/feriados das 8 às 17h. Csa c/1 ste, sla, coz c/arms, gar. R\$ 550,00. CAA-1216.

**CAIO FERNANDES** - C.1191. F.4008-0001. Plantão sábado/dom/feriados das 8 às 17h. Cs c/ 2 sts, sl p/2 amb, coz, dep, 2 vg gar, R\$ 1 mil. CAA-2549.

**CAIO FERNANDES** - C.1191. F.4008-0001. Plantão sábado/dom/feriados das 8 às 17h. Csa c/3/4 sdo 1 ste, tdas c/ closet, 2 sts, coz c/ arms, ár serv, pisc, 5 vgs ggm, port eletr, 200m2. R\$ 2.800,00. CAA-7849.

**CAIO FERNANDES** - C.1191. F.4008-0001. Plantão sábado/dom/feriados das 8 às 17h. Csa c/3/4 sdo 1 ste, sl, var, wc, coz ár serv, dep emp, 2 vgs de gar, aprox 192m2. R\$ 1 mil. CAA-9914.

**CAIO FERNANDES** - C.1191. F.4008-0001. Plantão sábado/dom/feriados das 8 às 17h. Csa c/3 sts, sl p/ 2 ams, esc, wc soc, coz c/ arms, dep, ár serv, pisc, churrasq, 2 gar. R\$ 2.600,00. CAA-7994.

**CAIO FERNANDES** - C.1191. F.4008-0001. Plantão sábado/dom/feriados das 8 às 17h. Csa c/3/4 sdo 1 ste, sl, var, wc, coz ár serv, dep emp, 2 vgs de gar, aprox 192m2. R\$ 1 mil. CAA-9914.

**CAIO FERNANDES** - C.1191. F.4008-0001. Plantão sábado/dom/feriados das 8 às 17h. Csa c/3/4 sdo 1 ste, sl, var, wc, coz ár serv, dep emp, 2 vgs de gar, aprox 192m2. R\$ 1 mil. CAA-9914.

**CAIO FERNANDES** - C.1191. F.4008-0001. Plantão sábado/dom/feriados das 8 às 17h. Csa c/3/4 sdo 1 ste, sl, var, wc, coz ár serv, dep emp, 2 vgs de gar, aprox 192m2. R\$ 1 mil. CAA-9914.

**CAIO FERNANDES** - C.1191. F.4008-0001. Plantão sábado/dom/feriados das 8 às 17h. Csa c/3/4 sdo 1 ste, sl, var, wc, coz ár serv, dep emp, 2 vgs de gar, aprox 192m2. R\$ 1 mil. CAA-9914.

**CAIO FERNANDES** - C.1191. F.4008-0001. Plantão sábado/dom/feriados das 8 às 17h. Csa c/3/4 sdo 1 ste, sl, var, wc, coz ár serv, dep emp, 2 vgs de gar, aprox 192m2. R\$ 1 mil. CAA-9914.

**CAIO FERNANDES** - C.1191. F.4008-0001. Plantão sábado/dom/feriados das 8 às 17h. Csa c/3/4 sdo 1 ste, sl, var, wc, coz ár serv, dep emp, 2 vgs de gar, aprox 192m2. R\$ 1 mil. CAA-9914.

**CAIO FERNANDES** - C.1191. F.4008-0001. Plantão sábado/dom/feriados das 8 às 17h. Csa c/3/4 sdo 1 ste, sl, var, wc, coz ár serv, dep emp, 2 vgs de gar, aprox 192m2. R\$ 1 mil. CAA-9914.

**CAIO FERNANDES** - C.1191. F.4008-0001. Plantão sábado/dom/feriados das 8 às 17h. Csa c/3/4 sdo 1 ste, sl, var, wc, coz ár serv, dep emp, 2 vgs de gar, aprox 192m2. R\$ 1 mil. CAA-9914.

**CAIO FERNANDES** - C.1191. F.4008-0001. Plantão sábado/dom/feriados das 8 às 17h. Csa c/3/4 sdo 1 ste, sl, var, wc, coz ár serv, dep emp, 2 vgs de gar, aprox 192m2. R\$ 1 mil. CAA-9914.

**CAIO FERNANDES** - C.1191. F.4008-0001. Plantão sábado/dom/feriados das 8 às 17h. Csa c/3/4 sdo 1 ste, sl, var, wc, coz ár serv, dep emp, 2 vgs de gar, aprox 192m2. R\$ 1 mil. CAA-9914.

**CAIO FERNANDES** - C.1191. F.4008-0001. Plantão sábado/dom/feriados das 8 às 17h. Csa c/3/4 sdo 1 ste, sl, var, wc, coz ár serv, dep emp, 2 vgs de gar, aprox 192m2. R\$ 1 mil. CAA-9914.

**CAIO FERNANDES** - C.1191. F.4008-0001. Plantão sábado/dom/feriados das 8 às 17h. Csa c/3/4 sdo

1.4 Lagoa Nova

**Lagoa Nova**  
2 Quartos

CASA - 1º andar, 2/4 (1 ste), etc. R\$ 570,00. F: 3611-3688

3 Quartos

**ATIVA IMOBILIÁRIA** - C.1170. F.3221-6050. Cs estilo duplex, c/ sl p/2 amb, var, 3/4 snd 1 ste, wc soc, lavabo, coz, desp, ar serv, 2 dep emp, pisc, churrasq, bar, gar, interf, cerca elét, arm nos qtos, coz, dep emp c/arm/cama em alvenaria, lado sombra. ATGR-226.

**ATIVA IMOBILIÁRIA** - C.1170. F.3221-6050. Cs em ótimo local c/ djim, var/gar, sl p/2 amb, 3/4 snd 2 sts, wc soc, esc, lado sombra, coz, ar serv, dep emp, estuacada, cerc elét. ATGR-231.

**ALUGUE COM VALOR** - Creci. J.1833. F.3201-3000/3201-6262. Casa ótima ampla, ótimo acab, 1.203m2 de terr, sombra, ventilação, 3/4 s/1 ste, lav, esc, dep emp. R\$ 3000 + IPTU. CA-306.

**CAIO FERNANDES** - C.1191. F.4008-0001. Plantão sábado/dom/feriados das 8 às 17h. Casa c/ 3 ste, sl p/3 amb, coz, ar serv, 3 vg gar, R\$ 2.200,00. CAA-6633.

**CAIO FERNANDES** - C.1191. F.4008-0001. Plantão sábado/dom/feriados das 8 às 17h. Casa c/3/4 sdo 1 ste, closet, sla p/2 amb, escrit, wc soc, coz, ar serv, dep, 4 vgs ggm. R\$ 1.200,00. CAA-1343.

**CAIO FERNANDES** - C.1191. F.4008-0001. Plantão sábado/dom/feriados das 8 às 17h. Casa c/ 3/4 sdo 1 ste, c/ closet, sl, coz, wc, lavb, escrit, wc, ar serv, dep, desp, depósito, 6 vag gar, qtal e piscina. R\$ 3 mil. Aluga p/ comércio e residência. CAA-4018.

**HABITACIONAL** - C.1138. F.3206-2060/9403-5468. Boa casa c/gar p/4 carros, 2 sls, lav, 3/4 s/1 st, wc soc, coz, ar/serv, dep, 2 pto comerciais, ideal p/escrit, próx ao Fórum, Justiça na Rua São José. R\$ 1.500,00. CA-1137.

+ de 3 Quartos

**ALUGUE COM VALOR** - Creci. J.1833. F.3201-3000/3201-6262. Casa ótima, 4/4, sl, copa, coz, dep emp, próx à UNP da nascimento. R\$ 1.500 + IPTU. CA-308.

**CAIO FERNANDES** - C.1191. F.4008-0001. Plantão sábado/dom/feriados das 8 às 17h. Casa c/4 sts, sl, coz, desp, ar serv, wc 3 vgs gar. R\$ 2.700,00. CAA-3624.

**CAIO FERNANDES** - C.1191. F.4008-0001. Plantão sábado/dom/feriados das 8 às 17h. Casa c/4/4 sdo 1 ste, sl p/3 amb, coz c/ arm, wc, ar serv, 6 vgs gar. R\$ 1.900,00. CAA-9861.

**CAIO FERNANDES** - C.1191. F.4008-0001. Plantão sábado/dom/feriados das 8 às 17h. Casa c/4/4 sdo 3 sts, 3 sls, esc, wc, coz, dep emp, ar/serv, 2 vgs ggm cobertas e canil. R\$ 2.200,00. CAA-9957.

**CAIO FERNANDES** - C.1191. F.4008-0001. Plantão sábado/dom/feriados das 8 às 17h. Casa c/ 7/4 sdo 3 sts, 2 sl, wc, coz c/ arm na pia, ar serv, 2 vag gar cobertas, imóvel amplo, pode ser alugado p/ comércio também. R\$ 2 mil (residencial) R\$ 2.500,00 (comercial). CAA-9871.

**PROCURADORIA DE IMÓVEIS** - C.998. F.4006-3838. Plantão sáb/dom. Casa resid ou comerc, ótimo loc, 3 sl, 4/4 sd 2 ste c/ arm, wc soc c/ box, coz, dep emp, ar serv, 3 vag gar R\$ 2 mil + tx e IPTU. APL425.

Lagoa Seca

2 Quartos

**PROCURADORIA DE IMÓVEIS** - C.998. F.4006-3838. Plantão sáb/dom. Cs comerc c/ 7 sl, 2 recepções, 4 wc, ar cond, copa, dep comp, 2/4 desp, estacion, ideal p/ clínicas R\$ 4 mil + tx e IPTU. CPL415.

1.4 Neópolis

**Neópolis**  
3 Quartos

**CAIO FERNANDES** - C.1191. F.4008-0001. Plantão sábado/dom/feriados das 8 às 17h. Casa c/3/4 sdo 2 sts, coz, ar serv, wc, 2 vgs gar. R\$ 1 mil. CAA-9684.

+ de 3 Quartos

**CAIO FERNANDES** - C.1191. F.4008-0001. Plantão sábado/dom/feriados das 8 às 17h. Casa c/4/4 sd 2 sts, hidromass, sla p/2 amb, coz, desp, dep emp, ar/serv, wc e 10 vagas de ggm. R\$ 2.200,00. CAA-9682.

Nsa Sra Apresentação

2 Quartos

**TEC IMOBILIÁRIA** - C.1718. F.3221-2222/9981-0538. Cs c/ muro alto, portão alumínio, 2/4, sl, terraço (gar), ar serv, qtal. R\$ 350,00 + taxas.

Nova Descoberta

3 Quartos

**PROCURADORIA DE IMÓVEIS** - C.998. F.4006-3838. Plantão sáb/dom. Casa 2sls, 3/4 sd 2 sts c/ arm, wc soc c/box, esc, var, copa, coz, ar serv, dep emp, 3 vgs gar. R\$ 1.300,00 + tx e IPTU. CPL427.

+ de 3 Quartos

**ALUGUE COM VALOR** - Creci. J.1833. F.3201-3000/3201-6262. Casa sl p/3 amb, 5/4 s/2 sts, 2 wc soc, 1 dep emp, coz, 2 copas, 2 desp, 4 gar. R\$ 3.500,00 + IPTU. CA-293.

Nova Parnamirim

2 Quartos

**CAIO FERNANDES** - C.1191. F.4008-0001. Plantão sábado/dom/feriados das 8 às 17h. Casa em condomínio c/ 2/4 sdo 1 suit, wc, sl, coz, desp, ar serv, 3 vg gar, R\$ 500,00 + cond. CAA-8755.

3 Quartos

**ATIVA IMOBILIÁRIA** - C.1170. F.3221-6050. Casa estilo duplex, c/var, sl p/2 amb, 3/4 sdo 1 ste, wc soc, coz, desp, ar serv, dep emp, gar, estuacada, lado sombra. ATF-227.

**ATIVA IMOBILIÁRIA** - C.1170. F.3221-6050. Casa em cond fech c/var, sl p/2 amb, 3/4 sdo 1 ste, wc soc, lavabo, coz, desp, ar serv, dep emp, gar. ATF-230.

**PERES & PERES IMÓVEIS** - C.1607. F.4006-0207. 3/4 sdo 1 ste, sl, coz, lav, dep emp, wc serv, ar/serv. R\$ 900,00 + txs. Temos outras disponibilidades no bairro! CL-00310.

**HABITACIONAL** - C.1138. F.3206-2060/9403-5468. Boa casa c/var, sl, 2/4 s/1 ste, wc soc, coz. R\$ 640,00. CA-1142.

**HABITACIONAL** - C.1138. F.3206-2060/9403-5468. Ótima casa c/gar p/3 carros, sl p/3 amb, lav, 3/4 s/1 ste, wc soc, coz, dep compl, ar/serv, ldo/sombra, cerca elétrica. R\$ 850,00. CA-1140.

+ de 3 Quartos

**CAIO FERNANDES** - C.1191. F.4008-0001. Plantão sábado/dom/feriados das 8 às 17h. Casa c/4/4 sdo 2 sts, var, coz, ar/serv, dep emp, pisc, churrasq, bar, campo de futebol, 4 gar cob. R\$ 3.500,00 + cond. CAA-9760.

Monte Belo

3 Quartos

**PROCURADORIA DE IMÓVEIS** - C.998. F.4006-3838. Plantão sáb/dom. Cs 3 sls, wc c/blindex, coz c/arm ar serv, qto despejo toda grad, parabólica 2 vgs gar, ótima localiz. R\$ 1.300,00 + tx e IPTU. CPL190.

1.4 Parnamirim

**Parnamirim**  
1 Quarto

**GALVAO C. IMÓVEIS**-Creci 951. Fone: 3218-9669/9418-9554. Apto. 1/4, sla, coz, wc, lajeado, R\$ 250,00 incluso água e cond. próx Jockey Club.

2 Quartos

**PROCURADORIA DE IMÓVEIS** - C.998. F.4006-3838. Plantão sáb/dom. Casa em cond fech c/sl, 3/4 sd 1 ste, wc soc, coz, ar serv, vg gar. R\$ 500,00 + tx e IPTU. CPL422.

CASA - Próx. Pq. Anist. Fernandes. 3/4 (1 ste), nova. R\$ 630,00. F: 3611-3688

Parque das Colinas

3 Quartos

**HABITACIONAL** - C.1138. F.3206-2060/9403-5468. Ótima casa c/ gar, 2 sls, 3/4 sdo 1 ste, wc, copa, coz, ar serv, dep compl, dep, ar lazer. R\$ 1.650,00. CA-1122.

+ de 3 Quartos

PROCURADORIA DE IMÓVEIS

C.998. F.4006-3838. Plantão sáb/dom. Cs c/4 sts, 4 sts c/arm, wc soc, hidro, esc, coz/copa, dep emp, desp, 6 vg gar. R\$ 2.500,00 + tx e IPTU. CPL169.

Petrópolis

3 Quartos

**CAIO FERNANDES** - C.1191. F.4008-0001. Plantão sábado/dom/feriados das 8 às 17h. Casa c/3/4 sdo 1 suit, sl, coz, ar serv, 2 gar, R\$ 1.500,00. CAA-8659.

Pitimbú

3 Quartos

**HABITACIONAL** - C.1138. F.3206-2060/9403-5468. Boa casa c/gar, 2 sls, 2 wc, 3/4, coz c/ desp, ar serv, 1/4 externo + 1 ponto comerc. R\$ 700,00. CA-1139.

+ de 3 Quartos

Pirangi

3 Quartos

**CAIO FERNANDES** - C.1191. F.4008-0001. Plantão sábado/dom/feriados das 8 às 17h. Casa c/4/4, sdo 3 sts, sl p/2 amb, wc, coz c/ arms, ar serv, depósito, 2 vag gar cob. CAA-9829.

Potilândia

3 Quartos

**PROCURADORIA DE IMÓVEIS** - C.998. F.4006-3838. Plantão sáb/dom. Casa sl p/2 amb, 3/4 sd 1 ste, wc soc c/box, coz, ar serv, dep emp, var, 3 vgs gar, pisc, próx a UFRN. R\$ 900,00 + tx IPTU. CPL087.

Praias

3 Quartos

**CAIO FERNANDES** - C.1191. F.4008-0001. Plantão sábado/dom/feriados das 8 às 17h. Praia de Cotovelo, Csa c/3 ste c/arm emb, var na ar soc e int, sl p/4 amb, coz c/arm, desp, ar serv, dep emp, pisc, churrasq, bar, campo de futebol, 4 gar cob. R\$ 3.500,00 + cond. CAA-9760.

+ de 3 Quartos

**ATIVA IMOBILIÁRIA** - C.1170. F.3221-6050. Praia de Graçandú, ótm casa, c/jardim, pisc, var, sl p/2 amb, 5 sts, wc soc, coz, ar/serv, sauna, hidromass c/energ solar, sky e internet. ATGR-225.

MURIU - mobiliada, Beira mar, 1 ste + 6/4 e demais dependências. C.051.F.3222-9922/9982-9399

1.4 Praias

**CAIO FERNANDES** - C.1191. F.4008-0001. Plantão sábado/dom/feriados das 8 às 17h. Praia de Cotovelo, Csa c/4 sts, c/arm emb, sl/2 amb, coz c/arm, desp, dep emp, pisc, campo de futebol, 7 vgs de gar. R\$ 6.000,00. CAA-9987.

Ponta Negra

2 Quartos

**ALUGO 3 DUPLEX** - em ponte negra 2/4 cada. F:9999-9860

3 Quartos

**ATIVA IMOBILIÁRIA** - C.1170. F.3221-6050. Casa estilo duplex, c/sl p/2 amb, var, 3/4 snd 1 ste, wc soc, coz, gar. ATGR-223.

**ATIVA IMOBILIÁRIA** - C.1170. F.3221-6050. Alagamar, Csa c/ sla p/2 amb, 3/4, wc soc, coz, qtal. ATGR-228.

**PERES & PERES IMÓVEIS** - C.1607. F.4006-0207. 3/4 sd 1 st, sl, coz, dep emp, wc serv, ar/serv, 1 vg. R\$ 1.200,00 + txs. CL-00578.

**CAIO FERNANDES** - C.1191. F.4008-0001. Plantão sábado/dom/feriados das 8 às 17h. Cs c/ 3/4 sdo 1 ste, sl p/2 amb, coz, ar serv. R\$ 800,00. CAA-1210.

**CAIO FERNANDES** - C.1191. F.4008-0001. Plantão sábado/dom/feriados das 8 às 17h. Casa c/3/4 sd 1 st, var, sla p/2 amb, wc soc, coz, ar/serv, dep, 4 vg ggm, 300m2. R\$ 2 mil. CAA8525.

**CAIO FERNANDES** - C.1191. F.4008-0001. Plantão sábado/dom/feriados das 8 às 17h. Casa mob c/3/4 sd 1 st, c/arm, 3 sls, var, wc, coz c/arm, 3 sls, var, wc, coz c/arm, dep emp, qtal, jardim, 4 vgs ggm cobertas. R\$ 2.900,00. CAA10004.

**PROCURADORIA DE IMÓVEIS** - C.998. F.4006-3838. Casa, sl, 3/4 sd 1 ste, wc soc, coz, ar serv, dep emp c/wc. R\$ 900,00 + tx e IPTU. CPL087.

+ de 3 Quartos

**CAIO FERNANDES** - C.1191. F.4008-0001. Plantão sábado/dom/feriados das 8 às 17h. Casa triplex, 4 suit, c/ dep emp, piscina e um amplo jardim. R\$ 3.500,00. CAA-8144.

**CAIO FERNANDES** - C.1191. F.4008-0001. Plantão sábado/dom/feriados das 8 às 17h. Casa mobil c/4/4 sd 2 sts c/4 arms emb, 2 sls, var, wc, coz c/arm, dep emp, qtal, jardim, cerc elét, 4 vgs ggm sd 1 cobert. ldo sombra. R\$ 1.800,00. CAA-9740

Potilândia

3 Quartos

**HENRIQUE VIEIRA** - C.2704. 17º Reg. F.3231-4458/9115-6658. Galpão c/470m2, localiz em terr de 1600m2 de esquina.

**ATIVA IMOBILIÁRIA** - C.1170. F.3221-6050. Vendemos exc pto comerc recém-construído p/ loja de carro, na melhor localiz da Jaguarari c/ 3 sls, 2 wcs, salão c/350 mts cobertos. ATGR-94008.

Cidade Alta

3 Quartos

**CAIO FERNANDES** - C.1191. F.4008-0001. Plantão sábado/dom/feriados das 8 às 17h. www.caiofernandes.com.br. Sl comerc no centro da Cidade, 22m2 c/ wc, prédio c/ ótm estrutura, inclusive elev. Apenas R\$ 16 mil. Oportunidade. COV.16187.

Dix-Sept Rosado

3 Quartos

**CAIO FERNANDES** - C.1191. F.4008-0001. Plantão sábado/dom/feriados das 8 às 17h. Galpão, 420m2, terr. 12x35, ideal p/ depós e armazen. 2 esc, 2 wcs, excel local, próx a avenidas princ, R\$ 350 mil. COV-15.401.

Lagoa Nova

1 Quarto

**PROCURADORIA DE IMÓVEIS** - C.998. F.4006-3838. Plantão sáb/dom. Sl, quarto, wc soc, coz, ar serv, R\$ 250,00 + tx e IPTU. CPL022.

1.4 Tirol

**3 Quartos**

**ATIVA IMOBILIÁRIA** - C.1170. F.3221-6050. Casa c/ sl p/2 amb, 3/4 snd 1 ste, wc soc, coz, ar serv. ATGR-229.

+ de 3 Quartos

**ALUGUE COM VALOR** - Creci. J.1833. F.3201-3000/3201-6262. Casa ampla bem local, próx à Prudente, 4/4 s/3 sts, 2 sls, var, coz, dep emp, 2 vgs. CA-307.

**CAIO FERNANDES** - C.1191. F.4008-0001. Plantão sábado/dom/feriados das 8 às 17h. Casa c/2 sls, 5/4 sd 3 sts, desp, coz, ar/serv, dep e 3 vgs gar. CAA-9891

**CRECI 972** - Plantão 8814-4396. 2 opções de casas, exc. p/ restaurantes, clínicas, consultórios, escritórios. Próximo de hospitais, banco, colégio.

**ROSENO IMÓVEIS** - C.1861-J. F.3211-0707. www.rosenoimoveis.com.br. Vde prédio comerc c/500m2 na av Amintas Barros c/ estac, 3 escrit, 3 provadores. DIT-1411.

1.5 Pontos Comerciais Compra e Venda

Alecrim

Sólida Imóveis

**SÓLIDA IMÓVEIS** - C.0316/J.S. Plantão no 3133-4000. Préd comerc c/excel localiz c/ sl ampla c/ wc, no 1º andar c/2 aptos c/2/4, sl, copa/coz. R\$ 110 mil. SIVP-003.

**SÓLIDA IMÓVEIS** - C.0316/J.S. Plantão no 3133-4000. Duplex c/ 4,40mx15,00m, ar útil de 121 m2, depós, exc local. R\$ 185 mil. SIVP-05.

**PERES & PERES IMÓVEIS** - C.1607. F.4006-0207. Galpão/préd comerc, na Av Bernardo Vieira, med 20x60m, estac, bom acabamento, esc. R\$ 1.400.000 mil. PV.01625.

**PERES & PERES IMÓVEIS** - C.1607. F.4006-0207. Ponto comerc (2 lojas conjugadas sem divisória), pé direito alto e c/ portas de rolo, exc loc, R\$ 95 mil. PV.01273.

Roseno Imóveis

**ROSENO IMÓVEIS** - C.1861-J. F.3211-0707. www.rosenoimoveis.com.br. Vde Prédio c/13 lojas e 14 sls c/wc. R\$ 700 mil. DIT-1384.

Candelária

Lagoa Seca

**CAIO FERNANDES** - C.1191. F.4008-0001. Plantão sábado/dom/feriados das 8 às 17h. Terr 11x25, 280m2 ar const, galpão, 3 sls c/wc, esc pública. R\$ 400.000,00. COV.15479.

Parnamirim

Sólida Imóveis

**SÓLIDA IMÓVEIS** - C.0316/J.S. Plantão no 3133-4000. Residencial c/8 kitnets c/30m2 cada, c/1/4, sla, coz, wc, 12 vg gar, (Rende R\$ 2.400,00/mês) Luz Indiv. R\$ 400 mil. SIVP-002.

Roseno Imóveis

**ROSENO IMÓVEIS** - C.1861-J. F.3211-0707. www.rosenoimoveis.com.br. Vde 3 módulos de galpão, conjugados área tot 936m2. DIT-1441.

**SOLARE IMÓVEIS** - C.2603-J. F.3217-3217/3081-0101. Caijupiranga.Estrada Plum, 800m da BR-101, 2 galpões pré-moldados, 10x20, c/wc, esc, sls, portões de ferro, energia trifásica, terr 10x20 anexo. R\$ 380 mil excl local.

Capim Macio

**ALUGUE COM VALOR** - Creci. J.1833. F.3201-3000/3201-6262. Sls comerc na Wálter Fernandes c/400m2, 625m2 e 1.746m2 c/recepção e wc soc, ót consult, esc. R\$ 800, R\$ 1.000,00 e R\$ 1.600,00. PA-JUNICO.

Procuradoria de Imóveis

**PROCURADORIA DE IMÓVEIS** - C.998. F.4006-3838. Plantão sáb/dom. 01 salão grand, 3 sls, wc soc, copa, sendo 200m2 de ar const e 250m2 de terr. R\$ 4.500,00 + tx e IPTU. PCL403.

Procuradoria de Imóveis

**PROCURADORIA DE IMÓVEIS** - C.998. F.4006-3838. Plantão sáb/dom. 01 salão grand, 3 sls, wc soc, copa, sendo 200m2 de ar const e 250m2 de terr. R\$ 4.500,00 + tx e IPTU. PCL403.

1.5 Lagoa Nova

**HENRIQUE VIEIRA** - C.2704. 17º Reg. F.3231-445

**1.6** Lagoa Nova

**1.6** Pontos Comerciais Aluga

Lagoa Nova

**ROSENO IMÓVEIS** - C.1861-J. F.3211-0707. www.rosenoimoveis.com.br. Aluga prédio comerc na Miguel Castro c/ 5 sl e c/ possibilidade p/ ampliação R\$ 5.500,00. LOC-351.

**PROCURADORIA DE IMÓVEIS** - C.998. F.4006-3838. Plantão sáb/dom. Edif Blue Tower Center, sl comerc c/26m2, recepção, esc, copa, wc soc. R\$ 600,00 + tx e IPTU. PCL399.

Lagoa Seca

**PROCURADORIA DE IMÓVEIS** - C.998. F.4006-3838. Plantão sáb/dom. 15 sls, 01 rec, 03 wcs, próx ao Corpo de Bombeiros, estac. R\$ 8 mil + tx e IPTU. PCL120.

**PROCURADORIA DE IMÓVEIS** - C.998. F.4006-3838. Plantão sáb/dom. sl, wc soc, esc. R\$ 600,00 + tx e IPTU. PCL128.

Nova Pamamirim

**TEC IMOBILIÁRIA** - C.1718 F.3221-2222/9981-0538. Sl comerc, Av. Abel Cabral, próx Av. Airton Sena 35m2. R\$ 350,00 + tx.

Panatis

**PROCURADORIA DE IMÓVEIS** - C.998. F.4006-3838. Plantão sáb/dom. galpão comerc c/copa, esc e sla c/ wc, 2 wcs soc, qtal. R\$ 1.600,00 + tx e IPTU. PCL142.

Petrópolis

**TEC IMOBILIÁRIA** - C.1718 F.3221-2222/9981-0538. Préd Av. Salgado Filho, 600 m2 área constr, viz ao CCAA. R\$ 4 mil + Tx.

**TEC IMOBILIÁRIA** - C.1718 F.3221-2222/9981-0538. Sl comerc, Rua Açú Próx à Caixa Econômica. R\$ 250,00 + tx.

**Tec. Imobiliária**

**TEC IMOBILIÁRIA** - C.1718 F.3221-2222/9981-0538. Préd Av. Salgado Filho, 600 m2 área constr, viz ao CCAA. R\$ 4 mil + Tx.

**PERES & PERES IMÓVEIS** - C.1607. F.4006-0207. Lj c/wc, esc, desp, garag, 80m2 - Excel local. R\$ 1.500,00 + txs. PCL-00064.

**CAIO FERNANDES** - C.1191. F.4008-0001. Plantão sábado/dom/feriados das 8 às 17h. Clínica c/espaco p/3 consult, c/recepção móbil, um consultório c/var, central de ar cond, 2 ramais telef e estac rotativo. R\$ 2.500,00. COA-8923.

**PROCURADORIA DE IMÓVEIS** - C.998. F.4006-3838. Plantão sáb/dom. Slão c/ aprox 20m, c/wc e vitrine. R\$ 420,00+tx e IPTU. PCL017.

**PROCURADORIA DE IMÓVEIS** - C.998. F.4006-3838. Plantão sáb/dom. Harmony Medical Center, prédio de luxo e moderno. Aluguel R\$ 550,00 + Tx e IPTU. PCL-061.

Ponta Negra

**PROCURADORIA DE IMÓVEIS** - C.998. F.4006-3838. Plantão sáb/dom. Lojas comerc c/wc soc med 23m2 R\$ 730,00 c/ condom e IPTU incluso. PCL398.

Quintas

**ALUGUE COM VALOR** - Creci. J.1833. F.3201-3000/3201-6262. Próx à Bernardo Vieira (armazém Pará), com ped direito 6m, terr 200m2. R\$ 1200 + taxas. PA-220.

**1.6** San Vale

San Vale

**CAIO FERNANDES** - C.1191. F.4008-0001. Plantão sábado/dom/feriados das 8 às 17h. Galpão duplo com 3 wcs e 1 escrit, estac rotativo, piso indust, coz c/ arms. R\$ 6 mil. COA-9789.

Tirol

**PERES & PERES IMÓVEIS** - C.1607. F.4006-0207. 3/4 sdo 1 ste, 2 sls, coz, copa, dep emp, esc, var, wc serv, ar serv, desp, gar, 350m2. R\$ 2.500,00 + taxas, ideal p/clinicas, consult, cursos, etc. CL-00091.

**PERES & PERES IMÓVEIS** - C.1607. F.4006-0207. 3 sls. R\$ 3 mil + txs. PCL-00526.

**PROCURADORIA DE IMÓVEIS** - C.998. F.4006-3838. Plantão sáb/dom. Lj comerc Giovanni Fulco. Loja med 26m2. R\$ 750,00 + txs e IPTU. PCL154.

**PROCURADORIA DE IMÓVEIS** - C.998. F.4006-3838. Plantão sáb/dom. Lj comerc med 20m2 e wc, em excel local. R\$ 600,00 + tx e IPTU. PCL397.

Zona Norte

**ALUGUE COM VALOR** - Creci. J.1833. F.3201-3000/3201-6262. Soledade I. P.comerc, 1 sl, 1 wc soc, 25m2, próx casa Norte. R\$ 350,00. PA.301.

1.7 Terrenos e Áreas Compra e Venda

Alecrim

**HENRIQUE VIEIRA** - C.2704. 17ª Reg. F.3231-4458/9115-6658. Área c/987m2, projeto p/estac rotativo. R\$ 800 mil.

**HENRIQUE VIEIRA** - C.2704. 17ª Reg. F.3231-4458/9115-6658. Área c/1175m2, projeto p/préd c/ 07 andares e 60 aptos.

**SÓLIDA IMÓVEIS** - C.0316J/S. Plantão no 3133-4000. Central de terrenos. Srs. Proprietários de Áreas, chácaras, sítios e fazendas em área de expansão Urbana, Litorânea e Rurais, procure-nos.

Capim Macio

**PERES & PERES IMÓVEIS** - C.1607. F.4006-0207. Terr em excel local, pr trás do Shopping Sea way, med 24x40m-960m2, R\$ 500 mil. TV-01264.

Cidade Satélite

**HENRIQUE VIEIRA** - C.2704. 17ª Reg. F.3231-4458/9115-6658. Cidade Satélite-Ar c/9.358,86m2, dentro da Cid Satélite.

**CAIO FERNANDES** - C.1191. F.4008-0001. www.caiofernandes.com.br. Plantão sábado/dom/feriados das 8 às 17h. Terr. 10x20 em exc condom fech, segurança e lazer garantidos. R\$ 80 mil. p quem quer investir, é retorno certo. TEV.16062.

Cidade Verde

**ATIVA IMOBILIÁRIA** - C.1170. F.3221-6050. Flora Boulevard. Vende-se lote c/ 460m2, ld somb, lazer compl e diferenciado, fase final acabo, lazer comp c/ campo futeb, quadra tênis, piscina, slão jog/fest. ATC-6748.

**AVM IMÓVEIS** - TTI 644. F.3608-1432/9991-4925. Terr. 10x25 R\$ 75 mil.

**AVM IMÓVEIS** - TTI 644. F.3608-1432/9991-4925. Terr. esc. 12,5x25 R\$ 105 mil.

**LC EMP. IMOB** - C.1597-J. F.3206-6323/8899-6169. Terr 10x25 murado R\$ 75 mil. LC13.

**2.000 M2 PLANOS** - Ônibus, praia, sossego. Ocasião. C.2015. F.84.8811-5830.

**1.7** Emaus

Emaus

**CAIO FERNANDES** - C.1191. F.4008-0001. www.caiofernandes.com.br. Plantão sábado/dom/feriados das 8 às 17h. Terr c/317m2, eq, esc púb, próx a Gerdaur. R\$ 55 mil. Otm p/ invest. TEV-14847.

Lagoa Nova

**ROSENO IMÓVEIS** - C.1861-J. F.3211-0707. www.rosenoimoveis.com.br. Vde terreno esquina c/ 670,08 m2 R\$ 469 mil. DIT-1427.

**CRECI 972** - Plantão 8814-4396. 976 m2, ac.15% ár. const.c/ entr. R\$ 100 mil.

Nova Pamamirim

**SÓLIDA IMÓVEIS** - C.0316J/S. Plantão no 3133-4000. Terr Em cond fech c/322m2, excel infra-estrut. R\$ 85 mil. SIVT.046.

**SÓLIDA IMÓVEIS** - C.0316J/S. Plantão no 3133-4000. Terr plano em cond c/excel infra estrut med 640m2. R\$ 150 mil. SIVT.022.

**SÓLIDA IMÓVEIS** - C.0316J/S. Plantão no 3133-4000. Terr Em cond fech c/322m2, excel infra-estrut. R\$ 85 mil. SIVT.046.

**ATIVA IMOBILIÁRIA** - C.1170. F.3221-6050. Lote no Green Club I, ld somb, lazer c/ piscina, campo fut, quadra vôlei e sl fest. ATC-6732.

**ATIVA IMOBILIÁRIA** - C.1170. F.3221-6050. Vendemos terr no Cond Bosque dos Poetas, ld somb, cond c/sl festas, qd vôlei. ATGR-6744.

**ATIVA IMOBILIÁRIA** - C.1170. F.3221-6050. Exc cond fech c/ infra-estrut de lazer, quadra poliesportiva, playground, ar verde (bosque) p/ caminhada. Lote c/ 447 mts. ATC-6750.

**ATIVA IMOBILIÁRIA** - C.1170. F.3221-6050. Lote no cond Green Club III, c/ár lazer compl, pisc, churrasq, slão fest, qdra poliesport. ATC.93009.

**VALOR IMÓVEIS RN** - Creci. J.1833. F.3201-3000. Green Clube III. Otm terr c/ 300m2 em cond fech c/ segurança e lazer comp. R\$ 65 mil. TV-4031.

**ROSENO IMÓVEIS** - C.1861-J. F.3211-0707. www.rosenoimoveis.com.br. Vde Lote Cond Green Club III c/ 350m2 ár. lazer R\$ 110 mil. DIT-1431.

**ROSENO IMÓVEIS** - C.1861-J. F.3211-0707. www.rosenoimoveis.com.br. Vde Lote Cond Green Club II c/ 412m2 ár. lazer comp R\$ 90 mil. DIT-1413.

**ROSENO IMÓVEIS** - C.1861-J. F.3211-0707. www.rosenoimoveis.com.br. Vde Lote 41 Qd B 394,30m2 cond Bosq das Palmeiras, ár lazer. R\$ 185 mil. DIT-1338.

**AVM Imóveis**

**AVM IMÓVEIS** - TTI 644. F.3608-1432/9991-4925. Oport, terr Green Club I, 1410m2. R\$ 85 mil.

**AVM IMÓVEIS** - TTI 644. F.3608-1432/9991-4925. Terr p. das Arvores 2850m2, de eq, vista p/ P.Negra. R\$ 350 mil.

**AVM IMÓVEIS** - TTI 644. F.3608-1432/9991-4925. Terr cond fech 10x22. R\$ 65 mil.

**AVM IMÓVEIS** - TTI 644. F.3608-1432/9991-4925. 2 Ter B. das Orquideas, de eq, 720m2. R\$ 40 mil/cada. Ac prop.

**AVM IMÓVEIS** - TTI 644. F.3608-1432/9991-4925. Oport, terr Green Club I, 1410m2. R\$ 85 mil.

**1.7** Nova Pamamirim

Nova Pamamirim

**AVM IMÓVEIS** - TTI 644. F.3608-1432/9991-4925. Terr Green Club I 1360m2, próx à ár/ter. R\$ 70 mil.

**AVM IMÓVEIS** - TTI 644. F.3608-1432/9991-4925. Terr Green Club I, 540m2. R\$ 105 mil.

**COND. COSTA RICA** - Ter. med 10 x 20. R\$ 37 mil. F: 9906-3827

**LC EMP. IMOB** - C.1597-J. F.3206-6323/8899-6169. Terr, 10x25 murado. R\$ 75 mil. LC.79.

**LC EMP. IMOB** - C.1597-J. F.3206-6323/8899-6169. Terr, Lot. Bosque das Orquídeas 12x30. R\$ 32 mil. LC.56.

**CAIO FERNANDES** - C.1191. F.4008-0001. www.caiofernandes.com.br. Plantão sábado/dom/feriados das 8 às 17h. Terr no Bosque das Palmeiras, lote diferenciado, o metro quadrado mais barato do mercado R\$ 310 mil. TEV.15957.

**CAIO FERNANDES** - C.1191. F.4008-0001. www.caiofernandes.com.br. Plantão sábado/dom/feriados das 8 às 17h. Terr no Bosque das Palmeiras, lote diferenciado, o metro quadrado mais barato do mercado R\$ 310 mil. TEV.15957.

**CAIO FERNANDES** - C.1191. F.4008-0001. www.caiofernandes.com.br. Plantão sábado/dom/feriados das 8 às 17h. Terr c/360m2, 12x30m, escrit pública. Excel local. R\$ 40 mil. TEV15.205.

**CAIO FERNANDES** - C.1191. F.4008-0001. www.caiofernandes.com.br. Plantão sábado/dom/feriados das 8 às 17h. Terr c/2.200 m2, 40x55m, esc publ, exc loc, aceita permuta R\$ 850 mil. TEV.15494.

Panamirim

**VDO 02 LOTES** - Med 10x20 cada, na entrada do cajupiranga, quadra F, lote 09,10 lado da sombra. F: 9444-6561

**HENRIQUE VIEIRA** - C.2704. 17ª Reg. F.3231-4458/9115-6658. Bosque das Flores lte 303m2. R\$ 100 mil. Temos outras opções.

**HENRIQUE VIEIRA** - C.2704. 17ª Reg. F.3231-4458/9115-6658. Bosque das Palmeiras lote 440m2. R\$ 185 mil quitado. Temos outras opções.

**HENRIQUE VIEIRA** - C.2704. 17ª Reg. F.3231-4458/9115-6658. Bosque das Palmeiras lote 300m2. R\$ 148 mil quitado.

**HENRIQUE VIEIRA** - C.2704. 17ª Reg. F.3231-4458/9115-6658. Bosque das Palmeiras lote 440m2. R\$ 185 mil quitado.

**HENRIQUE VIEIRA** - C.2704. 17ª Reg. F.3231-4458/9115-6658. Ár c/10 000m2, da BR 101, duplicada, c/vários prédios.

**PROCURADORIA DE IMÓVEIS** - C.998. F.4006-3838. Cond. Green Club II cid infra-estrut.350m2. R\$ 65 mil. Plant: 2ª à 6ª até 19hs. Sáb/Dom até 13hs. TV228.

**PROCURADORIA DE IMÓVEIS** - C.998. F.4006-3838. Plantão sáb/dom. Terr. 467,96 m2, meio de quadra, quitado, pronto p/ construir R\$ 200 mil. TV295

**SOLARE IMÓVEIS** - C.2603-J. F.3217-3217/3081-0101. Cid.Campesre lotes a partir R\$ 210,00 mensais.

**AVM IMÓVEIS** - TTI 644. F.3608-1432/9991-4925. Terr cond fech 10x22. R\$ 65 mil.

**AVM IMÓVEIS** - TTI 644. F.3608-1432/9991-4925. Terr Green Club I, 1410m2. R\$ 85 mil.

**AVM IMÓVEIS** - TTI 644. F.3608-1432/9991-4925. Oport, terr Green Club I, 1410m2. R\$ 85 mil.

**1.7** Parnamirim

Parnamirim

**CRECI 1756** - F: 3206.5732/9982-1995/8847-4644 - Vale do Sol, med. 625m2, esquina.

**CRECI 1756** - F: 3206.5732/9982-1995/8847-4644 - Liberdade, med. 695m2, esquina.

**CRECI 1756** - F: 3206.5732/9982-1995/8847-4644 - Vale do Sol,300m2, excel. infra-estrutura.

Pirangi

**HENRIQUE VIEIRA** - C.2704. 17ª Reg. F.3231-4458/9115-6658. Pirangi área c/ 47000m2, na marg da BR.101. Aceitamos permuta de 50% do valor.

**HENRIQUE VIEIRA** - C.2704. 17ª Reg. F.3231-4458/9115-6658. Terr. c/ 5000m2 no alto R\$ 170 mil.

Planalto

**ROSENO IMÓVEIS** - C.1861-J. F.3211-0707. www.rosenoimoveis.com.br. Planalto: Vde Terr c/ 2.000m2 sdo 25x820. R\$ 200 mil. DIT-1386.

**CRECI 972** - Plantão 8814-4396. Terr c/4 mil m2. Plano ó p/constr civil, esc. 320 mil.

Praias

**HENRIQUE VIEIRA** - C.2704. 17ª Reg. F.3231-4458/9115-6658. Caraubas, área, 300m2, beiramar. R\$ 300 mil. C/ Alvará de construção.

**HENRIQUE VIEIRA** - C.2704. 17ª Reg. F.3231-4458/9115-6658. Caraubas, 04 lotes. Esc públ R\$ 25 mil cada.

**HENRIQUE VIEIRA** - C.2704. 17ª Reg. F.3231-4458/9115-6658. São Bento do Norte-área c/ 4800ha, c/07km de b/mar. Escrit pública, e INCRA.

**HENRIQUE VIEIRA** - C.2704. 17ª Reg. F.3231-4458/9115-6658. Touros, ár c/470ha, 800m de b/ mar.

**HENRIQUE VIEIRA** - C.2704. 17ª Reg. F.3231-4458/9115-6658. Touros, ár c/16ha, b/mar.

**HENRIQUE VIEIRA** - C.2704. 17ª Reg. F.3231-4458/9115-6658. Touros-Ár 2500m2, praia de Caraubinha, b/mar.

**DUBAI IMÓVEIS** - C.1869. F.3206-5467/9176-4270. Barreta b.mar 30x45 tot 1350m2 R\$ 260 mil.

**PERES & PERES IMÓVEIS** - C.1607. F.4006-0207. Praia de Porto Mirim terreno c/ 100m de frente, c/ rua calçada, interligado c/ 3 ruas, med 100x40m, boa localização R\$ 330 mil. TV.01616.

**ROSENO IMÓVEIS** - C.1861-J. F.3211-0707. www.rosenoimoveis.com.br. Búzios vde terreno c/1005m2 próx ao Clanea R\$ 40 mil. DIT-1374.

**ROSENO IMÓVEIS** - C.1861-J. F.3211-0707. www.rosenoimoveis.com.br. Búzios vde terreno b.mar 8.000m2 c/ projeto aprovado R\$ 3.500.000,00. DIT-974.

**ROSENO IMÓVEIS** - C.1861-J. F.3211-0707. www.rosenoimoveis.com.br. Búzios vde terreno c/1005m2 próx ao Clanea R\$ 40 mil. DIT-1374.

**LC EMP. IMOB** - C.1597-J. F.3206-6323/8899-6169. Praia de Maracajá, terr b/mar med 20x30 R\$ 40 mil. LC80.

**BEIRA - MAR BARRETA** - Bom para Condomínio. Docs OK! C.2015. F:84.8811-5830.

**1.7** Ponta Negra

Ponta Negra

**REDINHA**-próx a praia, 10x25 R\$ 30 mil Tr:3205-0589/8806-4585

**HENRIQUE VIEIRA** - C.2704. 17ª Reg. F.3231-4458/9115-6658. Área c/ 4000m2. Alvará de construção p/ 83 aptos.

**ROSENO IMÓVEIS** - C.1861-J. F.3211-0707. www.rosenoimoveis.com.br. Vde Terr 390m2 c/ 2 aptos prontos R\$ 230 mil. DIT-1414.

**ROSENO IMÓVEIS** - C.1861-J. F.3211-0707. www.rosenoimoveis.com.br. Vde Terreno c/ 7.765m2 na Rota do Sol. DIT-1412.

**ROSENO IMÓVEIS** - C.1861-J. F.3211-0707. www.rosenoimoveis.com.br. Vde Terr zona privilegiada linda vista p/ mar 600m2. R\$ 790 mil. DIT-927.

**LC EMP. IMOB** - C.1597-J. F.3206-6323/8899-6169. Terr, cond. Flora Boulevard, terr 450m. R\$ 250 mil ou R\$ 150 mil + Sd Ecocil. LC.71.

**CAIO FERNANDES** - C.1191. F.4008-0001. www.caiofernandes.com.br. Plantão sábado/dom/feriados das 8 às 17h. Terr em cond fech, 450m2 próx ao estádio do ABC R\$ 210 mil. TEV.15979.

San Vale

**VENDE-SE TERRENO** - Med 40 x 50. F: 9995-3573/8866-5273

**CAIO FERNANDES**

2.1 Fazendas

2.1 Fazendas

**HENRIQUE VIEIRA - C.2704. 17ª Reg.** F.3231-4458/9115-6658. Poço Branco Faz. c/1000 ha, casa sede, 4 poços tub, 1 açude, armaz, cocheira R\$ 1.700.000,00.

**HENRIQUE VIEIRA - C.2704. 17ª Reg.** F.3231-4458/9115-6658. Macaíba- Faz 268ha, cerc, desm, 3 os sede, curral, a 100 do asfalto. www.henriquevieira2704.com.br

**HENRIQUE VIEIRA - C.2704. 17ª Reg.** F.3231-4458/9115-6658. Poço Branco Faz. c/490 ha, casa sede, 2 casas morador, curral, 1100m de marg da barragem de Poço Branco R\$ 900 mil.

**HENRIQUE VIEIRA - C.2704. 17ª Reg.** F.3231-4458/9115-6658. Poço Branco faz 1500 ha, casa sede, estruturada criação de gado de solta e de confinamento, vacaria 1.000 lts leite/dia, 25 açudes, cerc, piquetes c/ pastagem, cerca elet, energ solar.

**HENRIQUE VIEIRA - C.2704. 17ª Reg.** F.3231-4458/9115-6658. Macaíba- Faz, 540ha, casa sede, eletr, 2 lagoas, 9 açudes, 1500m Rio Potengi. www.henriquevieira2704.com.br

**HENRIQUE VIEIRA - C.2704. 17ª Reg.** F.3231-4458/9115-6658. Mendes-Faz c/38ha, 500m marg pista, casa sede, casa de colono, brete, tronco, balança, arizler c/ bar, slão e pisc, rio perene.

**HENRIQUE VIEIRA - C.2704. 17ª Reg.** F.3231-4458/9115-6658. Monte Alegre, Faz c/2 ha, casa sede c/4 ste, ar lazer slão de festas c/bar, churras, piscina, energ trif, 2 poços tub, curral, baias, 2 açudes, 10 ha c.elefanie, 15 ha braqueara, rio perene, 60 cochos. www.henriquevieira2704.com.br

**HENRIQUE VIEIRA - C.2704. 17ª Reg.** F.3231-4458/9115-6658. Nísia Floresta, faz 95ha, Lagoa do Ferreira. www.henriquevieira2704.com.br

**HENRIQUE VIEIRA - C.2704. 17ª Reg.** F.3231-4458/9115-6658. Santa Luzia. Faz 80ha, casa sede c/pisc, cocheira, baias, curral, poço, rio perene.

**HENRIQUE VIEIRA - C.2704. 17ª Reg.** F.3231-4458/9115-6658. Santa Luzia. Faz 50ha, casa sede cercada, rio perene, 2500 coqueiros, div frut R\$ 150 mil.

**HENRIQUE VIEIRA - C.2704. 17ª Reg.** F.3231-4458/9115-6658. São Miguel do Gostoso- Faz 871,46 ha, casa morad, poço, exc p/ energ edílica e fruticultura.

**HENRIQUE VIEIRA - C.2704. 17ª Reg.** F.3231-4458/9115-6658. Nísia Floresta, Lagoa do Ferreira, área c/ 50 ha, 20 aptos, ar, lazer. www.henriquevieira2704.com.br

**HENRIQUE VIEIRA - C.2704. 17ª Reg.** F.3231-4458/9115-6658. Serra Caiada, Faz 950 ha, casa sede, curral, cocheira, 3 poços tub, energ trif.

**HENRIQUE VIEIRA - C.2704. 17ª Reg.** F.3231-4458/9115-6658. Nísia Floresta, Faz. 260 ha, exc estrut p/ agronegócio, casa sede, casas de colonos, escrit, refeitório, galpões, armaz, currais, baias, aprisco, aviários, garags, energ trif, irrigação, poço tub, cercada, desmat, rio perene. www.henriquevieira2704.com.br

**SÓLIDA IMÓVEIS - C.0316/J.S.** Plantão no 3133-4000. Macaíba, Faz, Real, cond fech, 750m2, pisc, qda.poliesp, playgr, churr, pista hipismo. R\$ 50 mil a vista ou R\$ 11 mil + 68 x R\$ 300. correção. SIVIT.051.

2.2 Granjas

**HENRIQUE VIEIRA - C.2704. 17ª Reg.** F.3231-4458/9115-6658. Arená. Granj. 10ha, casa sede, ar lazer, pisc, bar, churrasq. www.henriquevieira2704.com.br

**HENRIQUE VIEIRA - C.2704. 17ª Reg.** F.3231-4458/9115-6658. Ceará-Mirim, granj, 30 ha, casa morador, energia e poço. R\$ 140 mil.

**HENRIQUE VIEIRA - C.2704. 17ª Reg.** F.3231-4458/9115-6658. Ceará-Mirim, granja, 14,5ha, casa sede c/65m Rio Maxaranguape. R\$ 125 mil. www.henriquevieira2704.com.br

2.2 Granjas

**HENRIQUE VIEIRA - C.2704. 17ª Reg.** F.3231-4458/9115-6658. Nísia Floresta, Lagoa do Urubú, 5 ha, na marg da lagoa R\$ 350 mil. Ac. proposta.

**HENRIQUE VIEIRA - C.2704. 17ª Reg.** F.3231-4458/9115-6658. Nísia Floresta, Lagoa do Urubú. 15 ha c/ 300m de marg de lagoa.

**HENRIQUE VIEIRA - C.2704. 17ª Reg.** F.3231-4458/9115-6658. Parnamirim Área 4,7 ha em frente ao Atacado 220m BR.101.

**HENRIQUE VIEIRA - C.2704. 17ª Reg.** F.3231-4458/9115-6658. Parnamirim Área 13ha- murada, exc p/condomínio fech.

**HENRIQUE VIEIRA - C.2704. 17ª Reg.** F.3231-4458/9115-6658. Lagoa de Extremoz 18 ha, entre o Eco Brasil e o Carfanau.

**HENRIQUE VIEIRA - C.2704. 17ª Reg.** F.3231-4458/9115-6658. Macaíba área c/50 ha, plana, a 01 KM do Centro Poliesportivo de Macaíba e a 02 KM do Centro de Macaíba. São 550m na marg do principal acesso ao novo Aeroporto de São Gonçalo, reserva ambiental desmemb, esc púb, topog atualizada. Excel potenc imob. www.henriquevieira2704.com.br

**HENRIQUE VIEIRA - C.2704. 17ª Reg.** F.3231-4458/9115-6658. Pium área 3,5 ha, 250m margem do rio Pium.

**HENRIQUE VIEIRA - C.2704. 17ª Reg.** F.3231-4458/9115-6658. Pium área 12 ha, 1000m margem do asfalto.

**HENRIQUE VIEIRA - C.2704. 17ª Reg.** F.3231-4458/9115-6658. Macaíba área c/2 ha, 200m na margem BR 304 duplicada, c/ toda a infra-estrutura.

**HENRIQUE VIEIRA - C.2704. 17ª Reg.** F.3231-4458/9115-6658. Macaíba área 28 ha a 500m da BR 304, excel p/ construção de casas populares.

**HENRIQUE VIEIRA - C.2704. 17ª Reg.** F.3231-4458/9115-6658. Macaíba loteamento 33 ha, 180m BR.304. Registro incorporação.

**HENRIQUE VIEIRA - C.2704. 17ª Reg.** F.3231-4458/9115-6658. São Gonçalo do Amarante, Área 210ha, 342m de margem da estrada de Rio da Prata (zona azul) www.henriquevieira2704.com.br

**HENRIQUE VIEIRA - C.2704. 17ª Reg.** F.3231-4458/9115-6658. Macaíba área 40 ha topografia plana, cercada, 1980m na margem da BR 304.

**HENRIQUE VIEIRA - C.2704. 17ª Reg.** F.3231-4458/9115-6658. São Gonçalo do Amarante, Área de expansão do aeroporto 16 ha R\$ 7,00 o m2.

**HENRIQUE VIEIRA - C.2704. 17ª Reg.** F.3231-4458/9115-6658. Macaíba área 40 ha topografia plana, cercada, 1980m na margem da BR 304.

**HENRIQUE VIEIRA - C.2704. 17ª Reg.** F.3231-4458/9115-6658. São Gonçalo do Amarante. Granja 6 ha, casa sede, alp, 3/4, 1 ste, pisc, pque vaquejada, R\$ 300 mil. www.henriquevieira2704.com.br

**HENRIQUE VIEIRA - C.2704. 17ª Reg.** F.3231-4458/9115-6658. Macaíba- granja c/01 ha, casa sede, casa morador, murada R\$ 107 mil. www.henriquevieira2704.com.br

**HENRIQUE VIEIRA - C.2704. 17ª Reg.** F.3231-4458/9115-6658. Mendes granja 14 ha, casa sede 220m2, cercada, energ trif, poço, 4 cercados, irrigação, rio perene R\$ 200 mil.

**HENRIQUE VIEIRA - C.2704. 17ª Reg.** F.3231-4458/9115-6658. São José de Mipibu Granja, 10,5 ha, cs sede, casa morador, galpão c/ engenho de cana, cercada, energ trif, na marg do asfalto, distante 48 km de Natal. www.henriquevieira2704.com.br

**HENRIQUE VIEIRA - C.2704. 17ª Reg.** F.3231-4458/9115-6658. Sta Luzia granja 22 ha, casa sede nova, casa morador, telefonia fixa, internet à rádio, cerc, desmat, energ trif, 7 ha abacaxi c/ irrigados, plantio de coco, roça e caju anão, poço c/ 70m água mineral. www.henriquevieira2704.com.br

**HENRIQUE VIEIRA - C.2704. 17ª Reg.** F.3231-4458/9115-6658. Nísia Floresta- Lagoa do Bonfim. Granja 2 ha, 60m de lagoa, duplex, casa morador.

**DUBAI IMÓVEIS - C.1869.** F.3206-5467/9176-4270. Nísia Floresta sítio 14,5 ha c/ rio, 50m da estrada, coqueiros R\$ 320 mil.

**DUBAI IMÓVEIS - C.1869.** F.3206-5467/9176-4270. S. José Mipibu sítio 6000m2, casa 3/4 sdo 2 ste, coz, sl, esc, ter, var, piscina, ar lazer compl, cs p/ empregados R\$ 1 milhão.

**SÓLIDA IMÓVEIS - C.0316/J.S.** Plantão no 3133-4000. São José de Mipibú- Granja c/ 1,6 hec c/ csa c/2/4 - 1 ste, sl/ampla, coz, ar/lazer, 3 vg, várias frut. R\$ 120 mil. SIVIR.005.

2.2 Granjas

**DUBAI IMÓVEIS - C.1869.** F.3206-5467/9176-4270. Nísia Floresta sítio 14,5 ha c/ rio, 50m da estrada, coqueiros R\$ 320 mil.

**DUBAI IMÓVEIS - C.1869.** F.3206-5467/9176-4270. S. José Mipibu sítio 6000m2, casa 3/4 sdo 2 ste, coz, sl, esc, ter, var, piscina, ar lazer compl, cs p/ empregados R\$ 1 milhão.

**SÓLIDA IMÓVEIS - C.0316/J.S.** Plantão no 3133-4000. Ceará-Mirim, Granja c/6,5 hect, frut, poço, cs c/2/4, sl, coz, wc, 7 vgs, Rio Perene. R\$ 180 mil. SIVIR.006.

**SÓLIDA IMÓVEIS - C.0316/J.S.** Plantão no 3133-4000. São José de Mipibú- Granja c/ 1,6 hec c/ csa c/2/4 - 1 ste, sl/ampla, coz, ar/lazer, 3 vg, várias frut. R\$ 120 mil. SIVIR.005.

**ATIVA IMOBILIÁRIA - C.1170.** F.3221-6050. São José Mipibú, vende-se granja c/casa c/sl p/3 amb, var, 4/4 snd 2 stes, wc soc, coz + casa morador c/2 amb + wc, possui antena parab, linha tel, armazém, casa forrageira, cocheira c/5 cubas e cocheira bezerral c/10 cubas, poço + cacimão + água encanada da rua, animais, fruteiras div. ATC-1016.

**GRANJA S.JOSÉ MIPIBU-4ha,50 LOTES PASSAGEM DOS CAVALOS.**F.3272-4093.

**ROSENO IMÓVEIS - C.1861-J.** F.3211-0707. www.rosenoimoveis.com.br. São Gonçalo granja c/ 4,3 ha, casa sede 4/4 + dep, casa caseiro, cocheira R\$ 100 mil. DIT.001437.

**ROSENO IMÓVEIS - C.1861-J.** F.3211-0707. www.rosenoimoveis.com.br. Ceará Mirim vde propriedade c/ 9 ha, rio perene, casa c/ ar.lazer, fruteiras, sist irrig, capim braquiária R\$ 150 mil. DIT.1405.

**AVM IMÓVEIS - TTI 644.** F.3608-1432/9991-4925. Pium, Granja 4 ha, irrig, pisc, chalé c/3/4, sd 1 ste, sl, coz, wc, sl festa, mini campo, frut, poço, próx à pista. R\$ 500 mil.

**CRECI 972 - Plantão 8814-4396.** Cana Brava. 28 ha, casa, barreiros, exc. p/ piscicultura, roçados, fruteiras. Ac. carro parte pagto. R\$ 90 mil.

**GRANJA EM PARNAMIRIM -vendo ou troco, com 9 lotes, 20x40 cada, com poço, baias, e casa semi pronta.R\$ 80 mil, na estrada de monte alegre. F:32079003/9609-1622**

**SÓLIDA IMÓVEIS - C.0316/J.S.** Plantão no 3133-4000. Macaíba granja 1 hect, casa, poço, várias fruteiras R\$ 80 mil. SIVIR.011.

**GRANJA EM PARNAMIRIM -vendo ou troco, com 9 lotes, 20x40 cada, com poço, baias, e casa semi pronta.R\$ 80 mil, na estrada de monte alegre. F:32079003/9609-1622**

3 VEÍCULOS

3.1 Automóveis

- Fabricantes
- Táxi

3.2 Caminhões e Ônibus

- Fabricante

3.3 Motos

- Fabricante
- Outras Marcas

3.4 Outros Veículos

- Tipos

3.5 Peças e Serviços

- Accessórios
- Aluguel
- Auto Escola
- Auto Peças
- Auto Som
- Consortório
- Guincho
- Oficinas
- Pneus e Rodas
- Seguro
- Diversos

3.1 Automóveis

Fabricantes

Buggy

SELVAGEM, 95 - conservado de fábrica.R\$ 20 mil. 9981-7391

Citroen

C3 GLX 03/04- 1.4, 4p, prata, c/dh/ar/ve/te. R\$ 24.800. AUTOBRAZ 4006-5000.

UNO M FIRE 1.0 04/05-4p, azul R\$ 18.800. AUTOBRAZ 4006-5000.

UNO M FIRE 1.0 04/05-4p, azul R\$ 18.800. AUTOBRAZ 4006-5000.

UNO M FIRE 1.0 05/05- 2p, prata, c/ar. R\$ 19 mil. AUTOBRAZ 4006-5000.

UNO M FIRE 1.0 05/06- 4p, verm, R\$ 18.900. c/ar/te/al. AUTOBRAZ 4006-5000.

UNO M FIRE 1.0 05/06- 4p, verm, R\$ 18.900. c/ar/te/al. AUTOBRAZ 4006-5000.

UNO M FIRE 1.0 05/06- 4p, verm, R\$ 18.900. c/ar/te/al. AUTOBRAZ 4006-5000.

UNO M FIRE 1.0 05/06- 4p, verm, R\$ 18.900. c/ar/te/al. AUTOBRAZ 4006-5000.

3.1 Fiat

Fiat

CORSA WIND 96 -2p, 1.0, completo. R\$ 8.500,00, carro extra. Falar c/ Iracema ou Joel. F: 8862-4261/9903-9463

FIAT UNO 01 - Com AR, TE, AL e GNV. R\$ 13.500,00, ac. proposta. F: 8841-8666/9625-5102

FIORINO/96 - GNV, baú. F: 8828-5866/9422-8871

IDEA ELX 07- 1.4, 4P, bege, c/dh/ar/ve/te/al. R\$ 33.500. AUTOBRAZ 4006-5000.

IDEA ELX FLEX 06/07-1.4, 4p, branca, c/dh/ar/ve/te/al. R\$ 32.800. AUTOBRAZ 4006-5000.

IDEA ELX FLEX 06/07- 1.4, 4P, bege, c/dh/ar/ve/te/al. R\$ 34.800. AUTOBRAZ 4006-5000.

PALIO 1.0 07/08- 4p, prata, dh/ar/ve/te/al. R\$ 31.900. AUTOBRAZ 4006-5000.

PALIO 1.8R 08/09- 4p, prata, dh/ar/ve/te. R\$ 39.700. AUTOBRAZ 4006-5000.

PALIO 97 - Vermelho metálico, AR, DH, VE e som. R\$ 10 mil. F:9197-7761

PALIO 99 - Ar, trava, alarme, 4 portas. R\$ 11 mil. F: 8878-3022

PALIO ELX 1.0 05/06- 4p, cinza, dh/ar. R\$ 26.500. AUTOBRAZ 4006-5000.

PALIO ELX 1.4 07/08- 4p, prata, dh/ar/ve/te/al. R\$ 31.900. AUTOBRAZ 4006-5000.

PALIO FIRE 1.0 04/05- 2p, branca, c/dh/ar/te/al. R\$ 17.500. AUTOBRAZ 4006-5000.

PALIO FIRE 1.0 05/06- 4p, branca, C/ar. R\$ 20.500,00. AUTOBRAZ 4006-5000.

PALIO FIRE 1.0 05/06- 2p, azul, c/te/al. R\$ 18.900. AUTOBRAZ 4006-5000.

PALIO FIRE 1.0 06/06- 2p, branca, c/ve/te/al. R\$ 18.900. AUTOBRAZ 4006-5000.

PALIO FIRE 1.0 06/07- 2p, cinza, c/te/al. R\$ 19.700. AUTOBRAZ 4006-5000.

PALIO WEEKEND 97- C/GNV/dh/ar e travas. Tel.9408-1345/3211-8213.

PALIO WK HLX FLEX 04/05-1.8, 4p, prata, dh/ar/ve/te. R\$ 29.800. AUTOBRAZ 4006-5000.

SIENA ELX 1.0 04/05- 4p, cinza, dh/ar/ve/te. R\$ 25.900. AUTOBRAZ 4006-5000.

SIENA ELX 1.0 04/05- 4p, branca, dh/ar/te/al. R\$ 24.900. AUTOBRAZ 4006-5000.

SIENA FIRE 06/07-1.0, 4p, prata, c/dh/ar/ve/te. R\$ 27.300,00. AUTOBRAZ 4006-5000.

SIENA FIRE 07/07-1.0, 4p, prata, c/dh/ar/ve/te. R\$ 25.700,00. AUTOBRAZ 4006-5000.

SIENA HLX 1.0 04/05- 4p, branco, dh/ar/ve/te. R\$ 29.800. AUTOBRAZ 4006-5000.

STILO 1.8 04/04- 4P, azul, c/ dh, ar, ve, te, rl. R\$ 26.900,00. AUTOBRAZ 4006-5000.

STILO 1.8 04/05- 4P, prata, c/dh, ar, ve, te, rl. R\$ 32.500,00. AUTOBRAZ 4006-5000.

STRADA FIRE CE 1.4 05/05- verm, c/dh/ar/al. R\$ 27.400,00. AUTOBRAZ 4006-5000.

STRADA FIRE TREK 1.8 05/06- cinza, c/dh/ar/ve/te. R\$ 25.700,00. AUTOBRAZ 4006-5000.

UNO FIRE 03/04- azul, 4 portas, ar, te, al, exc. estado. F.3653-1201/9983-3703.

UNO M FIRE 1.0 04/05-4p, azul R\$ 18.800. AUTOBRAZ 4006-5000.

UNO M FIRE 1.0 04/05-4p, azul R\$ 18.800. AUTOBRAZ 4006-5000.

UNO M FIRE 1.0 05/05- 2p, prata, c/ar. R\$ 19 mil. AUTOBRAZ 4006-5000.

UNO M FIRE 1.0 05/06- 4p, verm, R\$ 18.900. c/ar/te/al. AUTOBRAZ 4006-5000.

UNO M FIRE 1.0 05/06- 4p, verm, R\$ 18.900. c/ar/te/al. AUTOBRAZ 4006-5000.

UNO M FIRE 1.0 05/06- 4p, verm, R\$ 18.900. c/ar/te/al. AUTOBRAZ 4006-5000.

UNO M FIRE 1.0 05/06- 4p, verm, R\$ 18.900. c/ar/te/al. AUTOBRAZ 4006-5000.

UNO M FIRE 1.0 05/06- 4p, verm, R\$ 18.900. c/ar/te/al. AUTOBRAZ 4006-5000.

UNO M FIRE 1.0 05/06- 4p, verm, R\$ 18.900. c/ar/te/al. AUTOBRAZ 4006-5000.

UNO M FIRE 1.0 05/06- 4p, verm, R\$ 18.900. c/ar/te/al. AUTOBRAZ 4006-5000.

UNO M FIRE 1.0 05/06- 4p, verm, R\$ 18.900. c/ar/te/al. AUTOBRAZ 4006-5000.

4.1 Oferta de Trabalho

**4.1** Oferta de Trabalho

**VIDRACEIRO**-colocador de vidros. SINE Oferece.F:3232-7842/3232-7843.

**SINE OFERECE VAGAS PARA DEFICIENTES**- Aux de Escritório, Aux de linha de Produção, Camareira de hotel, Carpinteiro (Obras), Conferente de Cargas e Descargas, Embalador a Mão, Instalador de Som e Acessórios de veículos, Recepcionista Atendente, Recepcionista de Hotel, Vendedor no Comércio de Mercadorias. F.:3232-7842/3232-7843.

**GERENTE** - de produção. SINE Oferece. F: 3232-7842/3232-7843.

**GERENTE** - de serviço e peças. SINE Oferece. F: 3232-7842/3232-7843.

**GOVERNANTA** - DE RESIDÊNCIA. SINE Oferece. F: 3232-7842/3232-7843.

**INSTALADOR**- De som e acessórios de veículos. SINE Oferece. F: 3232-7842/3232-7843.

**MANICURE**- SINE Oferece. F: 232-7845.

**MARCENEIRO**- SINE Oferece. F: 3232-7842/3232-7843.

**MECÂNICO**- De bicicletas. SINE Oferece. F: 3232-7842/3232-7843.

**MECÂNICO**- De máquinas de fição. SINE Oferece. F: 3232-7842/3232-7843.

**MECÂNICO**- De refrigeração. SINE Oferece. F: 3232-7842/3232-7843.

**MECÂNICO**- Eletricista de aut. SINE Oferece. F: 232-7845.

**MOTORISTA** - De caminhão. F: 3232-7842/3232-7843.

**OPERADOR** - de caixa. SINE Oferece. F: 3232-7842/3232-7843.

**PROFESSOR** - Das series iniciais. SINE Oferece. F: 3232-7842/3232-7843.

**AUXILIAR** - De escritório. SINE Oferece vaga. F: 3232-7842/3232-7843.

**PROJETISTA** - (Arquiteto). SINE Oferece. F: 3232-7842/3232-7843.

**RECEPCIONISTA**- atendente. SINE Oferece. F: 3232-7842/3232-7843.

**AUXILIAR** - De linha de produção. Sine Oferece vaga. F: 3232-7842/3232-7843.

**RECEPCIONISTA**- De hotel. SINE Oferece. F: 3232-7842/3232-7843.

**AUXILIAR**- De manutenção predial. SINE Oferece. F: 3232-7845.

**GRANDE OPORTUNIDADE!** - vagas para VENDEDORES EXTERNO diversos segmentos. Deixe seu Currículo na OTIMIZA RH e Candidate-se a vagas gratuitamente. R. Norton Faria, 1448, sl 12 (R. Lateral do Pittsburg da Prud. Moraes). F:3211-6424

4.1 Oferta de Trabalho

**AUXILIAR**- de Pessoal. SINE Oferece. F: 3232-7842/3232-7843.

**AUXILIAR**- De pintor de automóveis. SINE Oferece. F: 3232-7842/3232-7843.

**BALANCEADOR**- SINE Oferece. F: 3232-7842/3232-7843.

**BOMBEIRO** - Hidráulico. Sine Oferece vaga. F: 3232-7842/3232-7843.

**BORRACHEIRO** - SINE Oferece. F: 3232-7842/3232-7843.

**CABELEIREIRO** - SINE Oferece vaga. F: 232-7842.

**CAMAREIRA** - De Hotel. SINE Oferece vaga. F: 3232-7842/3232-7843.

**CARPINTEIRO** - SINE Oferece. F: 3232-7842/3232-7843.

**CARPINTEIRO** - (obras). SINE Oferece. F: 3232-7842/3232-7843.

**CONFERENTE** - De cargas e descarga. SINE Oferece. F: 3232-7842/3232-7843.

**COORDENADOR** - Administrativo. SINE Oferece. F: 3232-7842/3232-7843.

**COSTUREIRA EM GERAL**- SINE Oferece. F: 3232-7842/3232-7843.

**COZINHEIRO** - de restaurante. SINE Oferece. F: 3232-7842/3232-7843.

**DEDETIZADOR**- SINE Oferece. F: 3232-7842/3232-7843.

**ELETRICISTA** - SINE Oferece. F: 3232-7842/3232-7843.

**ELETRICISTA** - De Manutenção industrial. SINE Oferece. F: 3232-7842/3232-7843.

**ELETROTÉCNICO**- SINE Oferece. F: 3232-7842/3232-7843.

**EMBALADOR** - a mão. SINE Oferece. F: 3232-7842/3232-7843.

**ENCANADOR** - SINE Oferece. F: 3232-7842/3232-7843.

**ESTETICISTA** - SINE Oferece. F: 3232-7842/3232-7843.

**ESTETICISTA** - corporal SINE Oferece. F: 3232-7842/3232-7843.

**FRENTISTA**- SINE Oferece. F: 3232-7842/3232-7843.

**SERRALHEIRO**- SINE Oferece. F: 3232-7842/3232-7843.

**AUXILIAR**- De marceneiro. SINE Oferece. F: 3232-7842/3232-7843.

4.2 Procura por Trabalho

**OFEREÇO-ME P/ TRABALHAR** - Têc em enfermagem a domicilio em Hospitais e com Idosos. F:3663-4151/9985-3100

**PROCURO EMPREGO** - TEC.ENFERMAGEM: Hosp, Resid. F:3672-4425/8853-6663

**PROCURO EMPREGO!**-De DOMÉSTICA na Zona Sul.9623-1304

4.2 Procura por Trabalho

**PROCURO EMPREGO-AUXILIAR SERV. GERAIS.** Tenho experiência como Barman.3653-9383.

**ENFERMEIRA(O)**-Aposentado (A). 20h semanais. 9409.1682.

**ENFERMEIRA(O)**-Aposentado (A). 20h semanais. 9409.1682.

5 CASA & SERVIÇOS

5.1 Construção e Reforma

- Construção
- Decoração
- Manutenção
- Piscina
- Poços
- Serviços de Manutenção

5.2 Educação e Ensino

- Aulas Particulares
- Cursos e Escolas
- Transporte Escolar

5.3 Moda, Vestuário e Beleza

- Academias
- Acessórios
- Ateliê de Costura
- Cosméticos e Perfumes
- Estética
- Ótica
- Massagem Terapêutica
- Salão e Cabeleireiro
- Vestuário

5.4 Pet Shop

- Animais
- Clínicas Veterinárias
- Serviços

5.5 Saúde

- Auxiliar de Enfermagem
- Hospitais e Clínicas
- Médicos
- Ondontologia
- Outras Especialidades
- Planos de Saúde
- Produtos e Equipamentos
- Psicologia
- Terapias

5.6 Serviços para o Lar

- Cestas e Presentes
- Comes e Bebês
- Decoração e Antiguidades
- Eletrrodomésticos e Utensílios
- Entrega em Domicílio
- Festas
- Lavanderia
- Marmitta
- Móveis e Estofados
- Plantas e Jardins
- Serviços de Mensagem
- Diversos

5.7 Serviços Profissionais

- Advocacia
- Arquitetura
- Contador
- Creche e Berçário
- Detetive
- Digitização
- Eletricista
- Encanador
- Engenharia
- Especializados
- Limpeza
- Mudança

5.8 Som e Imagem

- Assistência Técnica
- Fotografia e Filmagem
- Discos, Fitas, CD's e DVD's
- Som
- TV e Vídeo
- Games

5.9 Diversos

5.1 Construções e reformas

**CONSTRUIMOS** -Casas pela CEF. Ótima qualidade e preço. Tr.8877-6335.

**Comes e Bebês**

**GELO TROPICAL**-Fornecemos gelo em cubo nas Regiões Agreste e Trairi.F:(84)3294-2269

5.6 Serviços Para o Lar

**FAZEMOS CESTAS** - Café manhã, chocolate P/DIA DOS NAMORADOS.3641-1828/8879-7008

**5.2** Educação e Ensino

**Aulas Particulares**

**SOS REFORÇO**-F:3091-1225/8831-5888/9185-7016.

**PROVÃO DO MEC**-F:3091-1225/8831-5888/9185-7016.

**ENSINA-SE MATEMÁTICA** - 1º e 2º Grau, aula individual por R\$ 10,00 a hora. Prof. João Bosco. F: 3217-7463/9159-8305

**AULA DE MATEMÁTICA** - P/ reforço e vestibular. F: 3202-2914

**ENSINA-SE MATEMÁTICA** - 1º e 2º Grau, aula individual por R\$ 10,00 a hora. Prof. João Bosco. F: 3217-7463/9159-8305

**5.3** Moda, Vestuário e Beleza

**Massagem terapêutica**

**MASSAGEM** - Ayurvédica, Drenagem e relaxante.9109-1715

**PREÇOS PROMOCIONAIS**- Massagens. F:8807-9385

**5.4** Pet Shop

**Animais**

**BOXER** - Poodle Toy,Canil especializado. 3272.6262/8809.1158

**5.6** Serviços Para o Lar

**Cestas e Presentes**

**BIA CESTAS** - Todos os tipos de cestas com preços especiais. F:3661-2543/8852-3072

**DETALHES CESTAS** -Café da manhã, lanche, chocolate, vinhos e queijos.3218-2923/8864-0531

**SONHOS DE CESTAS** -cestas café da Manhã, Lanches, Chocolate, Vinhos, flores e cartão. F:3082-3027/9125-2316

**PIRANGI CESTAS** - Especial DIA DOS NAMORADOS. F: 3207-0353/207-4194.

**CESTAS DE CAFÉ** - da MANHÃ. F: 9127-1989/3217-4177

**Pirangi Cestas Especial Dia dos Namorados. Brindes Exclusivos!!!**  
F: 3207-0353 3207-4194

**Festas**

**KIT FESTA** - ALGODÃO DOCE. Encomende o Kit Festa infantil p/ 15 crianças 69,90 s/lancheira ou 99,90 c/lancheira. Tempos CESTAS CAFÉ DA MANHÃ. Entrega em domicilio. F: 3082.2040

**JR CONTABILIDADE** - Serviços contábeis, tributários, cálculos trabalhistas. Constituição e atualização de empresas. F: 9618-1611/3205-9814.

**DETE TIVE** FALCAO-Tel.: F:3081-3904

**DETE TIVE BERNARDO 24H**- Investigações em geral. Aporte tecnológico em equip. 8837.9858

**DET** - INVESTIGO E RECEBO SÓ NO FINAL. F: 8877-4535.

**Especializados**

**PERSIANAS E PELÍCULAS** - Realizamos vendas/manutenção de persianas. Orçamentos s/comprimento.3082-1020/8816-6098

**MARIDO DE ALUGUEL**-serviços eletrônicos/hidráulicos. Consertos domésticos em geral. 8847-2294

5.6 Festas

**FAZEMOS BOLOS,DOCES** - e SALGADOS p/ festas. Aceitamos encomendas. F:3641-1828

**KIT FESTA** - ALGODÃO DOCE. Encomende o Kit Festa infantil p/ 15 crianças 69,90 s/lancheira ou 99,90 c/lancheira. Tempos CESTAS CAFÉ DA MANHÃ. Tratar: 3082.2040

**Lavanderia**

**LEUDA LAVANDERIA** - Peças a partir R\$ 0,70. F:3208-2354

**Marmitta**

**MJK MARMITAS&QUENTINHAS** -DELICIOSAS. Entrega em domicilio. Ligue! 3234-2087/3016.

**Serviços de Mensagens**

**ISMLINGUIDO MENSAGENS** - mensagens fonadas, ao vivo, cestas, flores e buquês. F:3213-4540/3213-2646

**MARANATA MENSAGENS**-Grandes Promoções Dia dos Namorados! 3674-0000/8811-5985

**TRAB EM CASA**-Montando Telemensagem.3674-0000/8811-5985

**TELEMENS. 2 CORAÇÕES**-Cestas Diversas 24hs. 02 mensagem ganha 1 grátis.3202-5880

**DW MENSAGENS**- F:3662-3166

**Diversos**

**VDO. TORNO** - P/madeira (copiador). 8709-0000.

**VD-SE-ALICATE DE SOLDA** ponteador. 8709-0000.

**5.7** Serviços Profissionais

**Advocacia**

**ADVOGADOS** - Todas as causas. 3222-5070

**EXPRESSO TRADUÇÕES** - Escritório especializado em traduções juramentadas de espanhol e italiano. R. Princesa Isabel, 523 - Sala 306 - Centro. F: 9999.9156

**EXPRESSO TRADUÇÕES** - Escritório especializado em traduções juramentadas de espanhol e italiano. R. Princesa Isabel, 523 - Sala 306 - Centro. F: 9999.9156

**Contador**

**6.1** Agropecuária

**Animais**

**6.2** Comunicados, Recados e Editais

**6.3** Informática

**6.4** Oportunidade

**6.5** Telecomunicações

**6.6** Turismo

**6.7** Indústria

**6.8** Sexy Shop

**6.9** Acompanhantes

**6.10** Máquinas e Equipamentos

**6.11** MAQUINAS DE COSTURA-industriais, galoneira 3 agulhas, 3 pontinhos, overlock. F:3207-9932/8717-9626

**6.12** RECYCLE-PRINT - Cartuchos reciclados com tecnologia e qualidade. F:3611-1190

**6.13** MANUTENÇÃO E INSTALAÇÃO -COMPUTADORES, notebooks, suporte em redes. Traga esse anúncio e ganhe desconto especial no serviço. Atendimento em domicilio.3206-4407/8824-3747

5.7 Serviços Profissionais

**CONSERTA-SE** - Máquina de lavar roupa, louça, geladeira e fogão. F:3605-5578/ 9461-2791.

**Mudança**

**MUDANÇAS** -Melhor preço, com montador.9409.1682/3642-1104

**MUDANÇAS** -Melhor preço, com montador.9409.1682/3642-1104

**5.8** Som e Imagem

**Fotografia e Filmagem**

**FOTOS E FILMAGENS**-Sua FITA P/DVD. 3674-0000/8811-5985

**MINUTOS GUARDADOS**-fotos e filmagem. T.:4141-2350/8716-0830/8819-9356.

6 NEGÓCIOS E OPORTUNIDADES

6.1 Agropecuária

- Animais
- Máquinas e Implementos
- Mudas e Sementes
- Serviços e Produtos

6.2 Comunicados, Recados e Editais

- Achados e Perdidos
- Convocações
- Editais e Avisos
- Místicos
- Religiosos
- Recados

6.3 Informática

- Computadores
- Cursos
- Copiadoras
- Home Page
- Impressoras
- Internet
- Notebook
- Palm Top
- Periféricos
- Software
- Suprte Técnico
- Suprimentos

6.4 Oportunidade

- Dinheiro e Crédito
- Negócios

6.5 Telecomunicações

- Acessórios
- Celular
- Aparelhos
- Serviços.

6.6 Turismo

- Abadas
- Bares e Restaurantes
- Guias
- Passelos
- Excursões
- Festas
- Hotéis e Pousadas

6.7 Indústria

- Máquinas e Equipamentos
- Serviços e Manutenção

6.8 Sexy Shop

- Acompanhantes
- Lojas
- Motel

6.9 Acompanhantes

6.10 Máquinas e Equipamentos

6.11 MAQUINAS DE COSTURA-industriais, galoneira 3 agulhas, 3 pontinhos, overlock. F:3207-9932/8717-9626

6.12 RECYCLE-PRINT - Cartuchos reciclados com tecnologia e qualidade. F:3611-1190



**FÁBIO PACHECO**  
fabiopacheco.rm@diariosassociados.com.br

# drible curto

## Crise alvinegra

Não vejo motivo para tanto desespero no CT Alvinegro. Estamos apenas na quinta das trinta e oito rodadas que serão disputadas na Série B, ou seja, no início de uma longa competição em que tudo pode acontecer. É só analisar o caso do Atlético-GO que largou bem com duas vitórias e chegou a ser chamado de favorito ao acesso. Sem vencer há três partidas, os goianos despencaram para o 13º lugar.

Arturzinho assumiu o comando abcedista há 15 dias e todos que conhecem o seu potencial



Silvino / DN

sabem que esse tempo é muito pouco para arrumar o time. O América também começou

mal e já está entre os dez primeiros, tudo porque Guilherme Macuglia teve o tempo necessário para conhecer o elenco e encontrar a formação que se adequasse melhor ao seu sistema de jogo e trabalho.

É óbvio que o ABC necessita de reforços, mas pela primeira vez, desde que assumiu a equipe, que Arturzinho poderá contar com Sandro ou Alex Oliveira. O duelo contra o Vila Nova promete e tenho fé que a partir desse jogo, as coisas começarão a se "encaixar", como diz o treinador.

### Bomba não

Compreensível e ao mesmo tempo lamentável a atitude de Judas Tadeu que proibiu o acesso da torcida ao CT. Torcedor tem todo o direito de protestar, exceto entrar no local de trabalho dos atletas para jogar bomba no gramado, só que esse pessoal da bagunça é minoria e os fiéis torcedores que apoiam o time nos bons e maus momentos pagarão o pato.

### Society

Começa no próximo domingo no Soccer Club o Campeonato Estadual de Futebol Sete Society nas categorias juvenil e adulto. Rio Ave, Potiguar de Parnamirim, Velez da Redinha, Genoma Colorado, Juventus, Barcelona e Sukata confirmaram presença.

### Virna

A jogadora potiguar Virna está de volta ao vôlei de praia. Depois de ser campeã brasileira nas quadras, onde ficou três meses, a veterana de 37 anos disputa a partir de hoje a quinta etapa do Circuito Banco do Brasil de Vôlei de Praia, em Vitória, Espírito Santo. Virna terá como parceira Izabel.

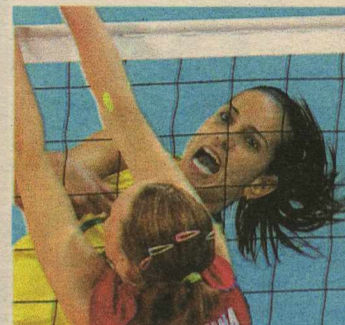

Greg Baker/AP Photo

### ARBITRAGEM

O árbitro paulista Antonio Rogério Batista do Prado é quem apitará a partida do América contra o Duque de Caxias, no próximo sábado, às 16h10min, no estádio Giulitte Coutinho, pela sexta rodada da Série B. Enquanto isso, o cearense e aspirante da Fifa, Francisco de Assis Almeida Filho, será o árbitro de ABC e Vila, no Frasqueirão.

### PUNIÇÃO

Por conta de um torcedor estúpido que cuspiu no bandeirinha na partida entre Juventude e ABC, o clube gaúcho foi penalizado pelo STJD com a perda de dois mandos de campo e mais multa no valor de R\$ 30 mil. Imagine se o time da casa tivesse perdido, foi 2 x 0 para os italianos da Serra.

## Giba reforça a seleção na Liga Mundial

**Atacante se apresentou ontem ao técnico Bernardinho**

A seleção brasileira de vôlei ganhou um importante reforço para a disputa da Liga Mundial. O atacante Giba, que havia pedido tempo maior de descanso ao técnico Bernardinho e chegou a dizer que estaria fora da competição, voltou da Rússia renovado e entusiasmado para ajudar o Brasil. "Fiquei muito empolgado, com uma vontade grande de ajudar nessa renovação. O grupo está 65% diferente e demonstrando muita

vontade", afirmou o atacante, que já iniciou os treinamentos com a equipe em Saquarema, no Rio. Giba diz que conseguiu manter a forma sozinho durante as cinco semanas de folga que teve após o fim da temporada russa. "Estou fazendo peso há duas semanas. Fisicamente, estou bem, mas obviamente longe do restante do grupo", afirmou o atacante. O jogador, porém, ainda está sem ritmo de jogo e por isso não deve estreiar em São Paulo. O elenco brasileiro chega hoje a São Paulo. A equipe treina completa no ginásio do Ibirapuera para as partidas contra a Polônia, no sábado e no domingo, às 10h.



Jogador está sem ritmo de jogo e não deve estreiar contra a Polônia, no sábado

Antonio Lacerda / EFE

### COPA RF

### EQUIPES FAZEM VALER O MANDO DE CAMPO

Dez equipes fizeram valer o mando de campo e largaram na frente na abertura da segunda fase da VII Copa Robson Faria de Futebol Amador, disputada no último final de semana, em 16 municípios da região Agreste. A vitória mais elástica da rodada ficou por conta do São Paulo de Goianinha que goleou o Palmeiras de Arisco Pires por 5 a 1. A seleção de Passa e Fica também largou bem, vencendo o Bela Vista de Parnamirim pelo placar de 5 a 0.

# VALEU O BOI

E O LOCUTOR ANUNCIA:  
MUITA VAQUEJADA  
E MULHER BONITA  
NA TELA DA



TODA QUINTA  
ÀS 13H30

SÁBADO-REPRISE  
ÀS 13H00

## SÉRIE D

ATACANTE  
BIBI É DO  
ALECRIM

Filipe Mamede

filipemamede.rn@diariosassociados.com.br

Dispensado pelo América na terça-feira passada, o atacante Bibi não ficou muito tempo sem time para defender. O jogador já se apresentou ao Alecrim e deve permanecer no clube até o final da Série D do Campeonato Brasileiro. Além do atacante, o Verdão pode revelar até sexta-feira mais um atacante e um meia, segundo João Maria Belmont, diretor de futebol do Alecrim. "Estamos analisando jogadores que disputaram o nosso Estadual, mas pode ter jogadores de fora também, só não vou revelar os nomes para não atrapalhar as negociações", relata o diretor se referindo à contratação de Lano, ex-Assu.

Com a chegada de Bibi, o time contabiliza agora a presença de 25 jogadores. São eles: Eridelson, Tinho e Isaías, os laterais Eduardo Igor, Magno, Ribamar e Fernandes, os zagueiros Rafael, Pantera, Geílson e Alexandre, os volantes João Paulo, Chapinha, Hércules, Emerson, Everton e Robson, os meias Patané, Val, Kel e Daniel, além dos atacantes Léo Papel, Somália e Torona.

Com data marcada para entrar em campo no dia 5 de julho, os alecrinenses participam do primeiro treino físico, domingo, no campo da UFRN.

## SAÚDE

MARINHO  
CONTINUA  
INTERNADO

O eterno lateral-esquerdo da seleção "Canarinho", Marinho Chagas, continua em tratamento de desintoxicação numa clínica particular da cidade. Segundo a sua mulher, Patrícia, o ex-craque do Botafogo, Fluminense e São Paulo precisou ser levado ao pronto socorro devido a uma insuficiência respiratória, na quinta-feira da semana passada. "Mas ele já recebeu alta e voltou ao tratamento na clínica e se recupera bem", esclarece Patrícia.

## Capixaba volta ao ABC

Jogador foi anunciado ontem à tarde pela diretoria alvinegra

Bruno Vasconcelos

brunovasconcelos.rn@diariosassociados.com.br

O ABC anunciou ontem à tarde o retorno do atacante Ronaldo Capixaba, que defendeu o clube na Série B do ano passado. O anúncio foi feito pelo próprio presidente Judas Tadeu Gurgel. O clube pode acertar ainda hoje a contratação do também atacante Vavá, destaque do Ceará na Segunda de 2008. "Estamos acertados com Ronaldo. O jogador chega amanhã a Natal e já fica a disposição do treinador. Com relação ao Vavá, estamos conversando. O jogador tem vínculo com o Unicl-CE e um representante nosso está tentando a liberação. Esperamos que hoje à noite ou até no máximo amanhã tenhamos uma posição", explicou Tadeu.

O dirigente aguarda também para hoje uma solução definitiva do meia Jean Carioca. No entanto, o dirigente não demonstra otimismo com uma possível volta do meia. "É um atleta que tem mer-

cado e que estão tentando colocá-lo no futebol do exterior. Mas confesso que não é fácil", afirmou.

A resolução da direção do ABC determinando que jogadores machucados ficassem internados no clube surtiu efeito e em menos de 48 horas mais da metade dos atletas deixaram o departamento médico do clube e voltaram a treinar. Ontem à tarde, Sandro, Simão, Tiano, Rogerinho, Bem-Hur, Fábio Silva e Ivan participaram do treinamento no CT de Ponta Negra, sendo que os três últimos foram os únicos a trabalhar com o restante do elenco. Os outros quatro fizeram trabalho físico e devem voltar a treinar com bola na próxima semana. "Tivemos a melhora destes atletas, mas ainda temos Rogério, Alex Oliveira, Juninho e Raniere em recuperação. A expectativa é que Alex Oliveira volte a treinar na sexta-feira (amanhã) e seja liberado para jogar apenas na semana seguinte", explica o médico do alvinegro, Roberto Vital.

Ainda durante o treinamento de ontem, o meia Sandro voltou a sentir dores na coxa e deixou o treinamento para retornar ao departamento médico do clube. Enquanto a Simão, que não joga a 40 dias, está proibido de dar entrevis-



Ana Amaral/DN/D.A Press

Atacante disputou o campeonato gaúcho pelo São Luiz de Ijuí

ta por determinação da direção do clube. A explicação do departamento de comunicação do ABC é que a medida visa preservar o jogador, que já vem recebendo críticas da torcida por não jogar.

## SUSPENSO

O zagueiro Fabiano foi julgado na noite de terça-feira pela 2ª Comissão Disciplinar do Superior Tribunal de Justiça Desportiva (STJD),

por expulsão ocorrida no jogo diante do Juventude-RS, realizado em Caxias do Sul, no dia 23 de maio. Fabiano foi punido com a pena mínima de duas partidas e ficará de fora do jogo de sábado, diante do Vila Nova-GO, no Frasqueirão.

O jogador foi incluso no artigo 254 do Código Brasileiro da Justiça Desportiva, "Praticar jogada violenta", que previa suspensão de duas a seis partidas.

## PLANTEL

## América procura por mais reforços

Filipe Mamede

filipemamede.rn@diariosassociados.com.br

O América pode anunciar para a próxima semana até três novos jogadores. É o que garante Gilberto de Nadai, superintendente de futebol do alvirrubro. Com a rescisão contratual do zagueiro Thiago Matias, do lateral esquerdo Xavier e do atacante Bibi, Nadai informa que segue na busca de pelo menos um volante e um lateral esquerdo de ofício. "Estamos encaminhando as coisas, estudando nomes e devemos ter novidade para semana que vem", revela. Questionado sobre as possíveis aquisições para o plantel americano, o superintendente desconversa. "São jogadores da série C e B, mas não posso revelar os nomes" despista.

O dirigente também afirmou aguardar até a semana que vem para regularizar Luciano Amaral. "Tentamos a semana toda, mas transferência internacional é complicada. Aliada a isso ainda tem a questão do feriado. No entanto,



Frankie Marcone/DN/D.A Press

Diretoria pretende anunciar hoje a contratação de um volante e mais um lateral esquerdo para a disputa da Série B

acreditamos que até semana que vem ele vai estar regularizado e pronto para ajudar o clube na sequência da competição", afirmou.

Alheio às questões extra-campo, o Alvirrubro treinou ontem à tarde no CT Abílio Medeiros, de olho no jogo de sábado contra o

Duque de Caxias e, principalmente, na quarta vitória consecutiva na competição. O técnico Guilherme Macuglia comandou o coletivo que teve como novidade, apenas a entrada de Guaru no lugar do meia Souza, que não viaja.

Se não houver qualquer surpre-

sa, o América deverá entrar em campo com o goleiro Rodolfo; Thoni, Marcelo Ramos, Edson Rocha e Jackson; Ricardo Oliveira, Everton César, Guaru e Sandro Hiroshi; Lúcio e Fábio Neves. O último treino antes da viagem para o Rio de Janeiro, acontece hoje, no CT.