

Acidente INCRÍVEL



ACIDENTE ENVOLVENDO UM CAMINHÃO E DOIS CARROS DE PASSEIO PAROU ONTEM A RETA TABAJARA. APESAR DO ESTRAGO, OS MOTORISTAS DOS TRÊS VEÍCULOS SÓ TIVERAM FERIMENTOS LEVES. PÁGINA 9



Gil Vicente/DP/D.A Press

ELIMINATÓRIAS SELEÇÃO UNIDA PELA LIDERANÇA

Brasileiros enfrentam o Paraguai, às 21h50 de hoje, no Recife, com o apoio da torcida e vivendo o melhor momento da "era" Dunga.

PÁGINA 29

Feira do CARRASCO



Cidadeira irá realizar ações para melhorar as condições de higiene e combater a poluição sonora da feira pública. PÁGINA 7

COPA 2014 // Fifa analisa projeto do estádio que irá abrigar os jogos do Mundial em Natal e exige mudanças no gramado e na área destinada à imprensa internacional. Alguns prazos foram estabelecidos e as obras terão que começar antes do dia 21 de fevereiro de 2010. PÁGINA 32

ARENA DAS DUNAS TERÁ QUE MUDAR

Fashion



Passarelas do Fashion Rio se abrem definitivamente para os afrodescendentes. Um em cada dez modelos do evento é negro. PÁGINA 12



Sebastião Moreira/EFE

VOO 447

Corpos chegam hoje para serem identificados no Recife

Família de potiguar espera peritos para coleta de DNA

Aerolula também troca sensores de velocidade

PÁGINAS 15 E 16

SÃO GONÇALO

PPP do
aeroporto sai
até setembro

Segundo informações da Secretaria Estadual de Planejamento e Finanças, a parte de elaboração, consultas ao TCU e audiências públicas do estudo de viabilidade do Aeroporto de São Gonçalo do Amarante deverá estar pronta até o final de agosto. Assim, o edital da Parceria Público-Privada do projeto deverá ser lançado já em setembro. De acordo com o titular da pasta, Nelson Tavares, há uma expectativa de que não será difícil encontrar um investidor para a obra visto que alguns grupos europeus mantiveram uma "liquidez considerável" e, com a crise financeira, ficaram sem ter onde investir, já que estão fugindo dos EUA. "Estes grupos estão ávidos por bons projetos no Brasil e nós podemos pegar esta oportunidade", diz Tavares.

MOSSORÓ

Dupla invade
loja e rende
funcionários

Dois homens armados de revólveres calibre 38 invadiram uma loja de roupas ontem à tarde, no Centro de Mossoró, Região Oeste do estado. De acordo com a polícia, a dupla chegou ao local a bordo de duas bicicletas. Sem máscaras ou outros apetrechos que escondesse suas identidades, eles entraram na loja de arma em punho, renderam funcionários e anunciaram o assalto. Depois de encher duas sacolas de roupa, a dupla deixou o local e fugiu com destino ignorado.

Índice

economia	05
idades	06
muito	10
televisão	13
passatempo	14
brasil	15
mundos	17
opinião	18
esportes	32

Construção da Arena das Dunas será feita por licitação consorciada

Ana Amaral/DN/D.A Press

Governo e prefeitura entraram em consenso e detalhes serão discutidos pelos procuradores

O Governo do Estado e Prefeitura de Natal irão promover uma licitação consorciada para viabilizar a construção da Arena das Dunas. As bases legais desta licitação serão discutidas pelos procuradores do Estado e do Município. A decisão foi anunciada pela governadora Wilma de Faria na tarde de ontem, no Rio de Janeiro, onde se reuniu com a prefeita Mícarla de Souza para tratar do assunto. Wilma e Mícarla conversaram depois da reunião com o Comitê Organizador Local da Copa 2014.

O projeto Arena das Dunas voltou a receber elogios dos representantes da Federação Internacional de Futebol (Fifa). Durante reunião com o Comitê Organizador Local da Copa 2014, a comissão do Governo do Estado e da Prefeitura de Natal ouviu de Carlos de La Corte, engenheiro de estádios da Fifa, que o referido projeto foi aprovado exclu-

sivamente por critérios técnicos.

"Isto mostra o quanto acertamos na contratação de pessoal especializado para a elaboração do projeto", avaliou o secretário estadual de Turismo, Fernando Fernandes, que participou da reunião com o Comitê Organizador da Fifa. Segundo ele, a escolha da empresa de consultoria Price White HouseCoopers e do escritório de arquitetura de estádios e arenas HOK SVE deu credibilidade ao projeto que garantiu a participação de Natal na Copa.

Segundo Fernandes, as reuniões com o Comitê Organizador da Fifa irão se estreitar daqui para frente. "Teremos diálogos constantes e permanentes, até porque os prazos definidos pela Fifa já estão correndo", acrescentou o secretário. Nesta primeira rodada de reunião depois que Natal foi escolhida como sede, os representantes da Fifa e CBF pediram explicações técnicas sobre questões como hotelaria, aeroporto, energia e mobilidade urbana. Os três primeiros temas foram abordados por Fernando Fernandes. O último, ficou a cargo do secretário municipal de Meio Ambiente, Kalazans Bezerra.

Os próximos passos, segundo



A prefeita Mícarla (foto) e a governadora Wilma entraram em acordo ontem

Fernandes, é cumprir os prazos apresentados pela Fifa para que as cidades sedes dos jogos do Mundial cumpram normas e cronograma de obras. No dia 31 de agosto deste ano, por exemplo, deve ser feito o lançamento dos processos públicos para a construção dos estádios. Também nesta data devem estar aprovadas as licenças de uso

de terrenos e as ambientais.

No dia 31 de novembro, encerra-se o prazo para os comitês de cada cidade dirimir dúvidas sobre publicidade e comércio ambulante durante a realização dos jogos. No dia 31 de dezembro, deverão estar confirmados todos os grupos privados que serão parceiros na construção dos estádios.

CORPUS CHRISTI

Comércio muda no feriado de quinta

Na próxima quinta-feira, feriado quando é comemorado Corpus Christi, o comércio natalense funciona com horário diferenciado. A Câmara de Dirigentes Lojistas de Natal (CDL Natal) informou ontem o funcionamento dos principais pontos comerciais durante a data. No comércio de rua, a abertura é facultativa.

Mas Alecrim e no Centro - com exceção das grandes lojas de departamentos - a maior parte das empresas vai estar fechada. Já na Zona Norte, a maior parte abre pela manhã.

Nos shoppings, praças de alimentação e lojas começam a funcionar depois do meio-dia, variando de acordo com o em-



Maior parte das lojas de rua estará fechada e os shoppings abrem à tarde

preendimento. No Midway Mall, por exemplo, a praça estará aberta das 12h às 22h, enquanto as lojas funcionam das 13h às 21h.

As grandes redes de supermercados e hipermercados funcionam normalmente. Já os bancos não terão expediente.

PASSAGEM

Anulada cassação de prefeito

A Corte Eleitoral do Rio Grande do Norte decidiu, por maioria de votos, determinar a nulidade de sentença da 13ª Zona Eleitoral contra o prefeito do municí-

pio de Passagem, Ronaldo Meireles Barreto (PP).

A decisão de primeiro grau havia cassado o mandato de Ronaldo Barreto, aplicado multa e

ainda pena de inelegibilidade. Só que Alzenir Augusto da Silva, vice na chapa do governante eleito em outubro, não teve sua citação realizada no processo, o que gerou a nulidade da sentença.

A preliminar foi suscitada pelo Ministério Público Eleitoral. Com a decisão do Pleno do Tribunal Regional Eleitoral, os autos

deste processo retornarão a zona eleitoral sediada em Santo Antônio para que o outro integrante da chapa possa manifestar-se sobre as alegações da coligação "União e Liberdade".

De acordo com o TRE, esta coligação acusa Ronaldo Meireles de ter distribuído material de construção para eleitores de Passagem na campanha de 2008.



FLÁVIA URBANO

flaviaurbano.rn@diariosassociados.com.br

Observatório DN

Para Garibaldi, maioria quer união com DEM

As lideranças políticas costumam dizer que suas decisões passam por uma consulta às bases. É também o que repetem o presidente estadual do PMDB, deputado federal Henrique Eduardo Alves, e o senador Garibaldi Alves Filho (PMDB).

Pois eis que o senador admite: a maioria dos correligionários peemedebistas espalhados pelo interior defende uma aliança com DEM em torno, ao que tudo indica, da candidatura da senadora Rosalba Ciarlini (DEM) ao governo.

Nas caminhadas pelo estado, Garibaldi garante que há manifes-

tações em maior número favoráveis a uma composição com o DEM. O senador acha que é consequência das campanhas de 2006, quando os dois partidos estiveram juntos, e de 2008, quando a maioria das alianças foram com o partido presidido pelo senador José Agripino.

Se o critério será mesmo a consulta às bases, é de se estranhar que Henrique, tendo acesso a tais informações, defenda uma aliança com a governadora Wilma de Faria (PSB). No caso do PMDB, não seria a primeira vez que o desejo da minoria venceria o da maioria.

- Por falar no presidente estadual do PMDB, ele está longe. Henrique está em missão na Rússia para participar de encontro com parlamentares locais. As assessorias do parlamentar no RN e em Brasília não souberam informar o objetivo do evento.

- O Ministério Público Federal no RN ingressou com uma ação civil pública por improbidade administrativa contra o ex-prefeito de Senador Elói de Souza, Adilson de Oliveria Pereira (PP), por suposta compra irregular de um veículo para a Prefeitura com verba do Programa Saúde da Família.

- Dois secretários do estado

lançam livros na próxima semana. Na segunda-feira, Rubens Lemos Filho, da Comunicação, autografa "O Homem Óbvio" a partir das 18h no Teatro de Cultura Popular (FJA). Na terça, é a vez de Paulo César Medeiros lançar o livro "Novos Caminhos da Gestão Pública - olhares e dilemas", do qual é organizador ao lado de Evelyn Levy.

- O vice-governador Iberê Ferreira de Souza (PSB) reuniu 37 prefeitos dos mais variados partidos - PTB, PT, PDT, PSB, PMDB, DEM, PR e PP - em almoço, ontem, após o lançamento do Programa Estadual de Resíduos Sólidos que atenderá 65 municípios.

Leitura

Foi bastante concorrido o evento do Fórum Potiguar de Escolas Leitoras realizado pelo Instituto de Desenvolvimento da Educação (IDE), em parceria com a Assembleia Legislativa, o Instituto C&A e a Secretaria Estadual de Educação. Representantes de cerca de 70 municípios participaram do encontro que teve como objetivo estimular o engajamento na causa da promoção da leitura literária nas escolas públicas. A formação de um Comitê Gestor para a prática do Plano Estadual de Leitura Literária (estabelecido pela Lei nº 9.169/09), proposto pelo deputado Robinson Faria (PMN), está em andamento e contribuirá para a difusão das políticas de leitura.

Racha

Pouco mais de um mês depois de assumir a Prefeitura de Guararé, Auricélio dos Santos Teixeira (PTB) conquistou a maioria na Câmara Municipal. O PMDB, historicamente ligado ao ex-prefeito Dedé Câmara, está dividido. A

bancada peemedebista anunciou apoio ao prefeito independente da posição partidária. A migração dos vereadores Diva Araújo, Rosendo Ferreira e Alderi Nunes conferiu a Auricélio tranquilidade para aprovação de matérias de interesse da administração.

Piada

Mais uma do vereador Paulo Wagner (PV). Os telespectadores que assistiam à transmissão da sessão da Câmara, ontem, puderam ver quando ele fazia caras e bocas, pousando de papagaio de pirata, enquanto o vereador Maurício Gurgel (PHS) se

pronunciava em defesa de um projeto de lei de sua autoria que tem como objetivo obrigar os bancos a disponibilizar banheiros para os clientes. E olhe que Paulo Wagner disse que não repetiria no plenário as brincadeiras que costuma fazer no seu programa de televisão.

Autorizados R\$ 167 mi para o governo

Comissão de Finanças e Fiscalização da AL deu parecer favorável à liberação do empréstimo ao governo

Jussara Correia

jussaracorreia.rn@diariosassociados.com.br

A Comissão de Finanças e Fiscalização da Assembleia Legislativa autorizou a efetuação do empréstimo no valor de R\$ 167 milhões, solicitados pelo governo do estado junto ao Banco do Brasil. A matéria, que já havia sido aprovada pela Comissão de Constituição e Justiça, foi considerada viável pelos parlamentares. O deputado estadual José Adécio (DEM), que é relator do projeto, enviou um parecer favorável à presidência da Casa e o projeto, que foi lido ontem, deve ser votado pelos deputados ainda hoje, durante a sessão.

O documento emitido pelo depu-

tado diz que a razão da contratação pelo governo do estado está diretamente ligado à necessidade de reposição de perdas de receitas sofridas pelo estado em decorrência da instabilidade gerada pela crise internacional. José Adécio antecipou que seu voto no plenário será igual ao parecer, pois considera que a matéria se enquadra nos trâmites normais. "Acho que nenhum deputado, usando o bom senso, poderia ficar contra, até porque o Banco Central está abrindo essa linha de crédito para todos os estados da federação", afirmou.

Para argumentar a necessidade da operação, o governo declarou que somente nas fontes Fundo de Participação dos Estados (FPE), Imposto sobre Produtos Industrializados (IPI), Contribuição de Intervenção no Domínio Econômico (CIDE), que incidente sobre a importação e a comercialização de combustíveis e Royalties de Petróleo, as perdas alcançam a cifra de R\$ 154 milhões, somente entre janeiro a abril deste ano.



É ASSIM QUE VAMOS MELHORAR A EDUCAÇÃO PÚBLICA NO PAÍS:

JUNTOS.

PREPARE-SE PARA A CONAE 2010. PARTICIPE DAS ETAPAS MUNICIPAIS E ESTADUAIS, AINDA EM 2009.

A Conferência Nacional da Educação, Conae 2010, é a oportunidade para profissionais, gestores, pais e alunos de todo o Brasil contribuírem com opiniões, debates e projetos para melhorar a educação no país. Por isso, é fundamental a participação de todos nas etapas deste ano. São elas que definirão a participação na Conferência Nacional do ano que vem.

TEMA - CONSTRUINDO O SISTEMA NACIONAL ARTICULADO DE EDUCAÇÃO: O PLANO NACIONAL DE EDUCAÇÃO, DIRETRIZES E ESTRATÉGIAS DE AÇÃO.

Informe-se sobre como participar no www.mec.gov.br. Para construir uma educação pública de qualidade no Brasil, precisamos encontrar as soluções juntos.

Ministério da Educação





LUIZ CARLOS AZEDO
luizazedo.df@diariosassociados.com.br

Brasília DF

A ELITE DO TERCEIRO MANDATO

Se engana quem pensa que o deputado federal Jackson Barreto (PDT-SE) está sozinho na proposta de emenda à Constituição que faculta ao presidente Luiz Inácio Lula da Silva o direito de disputar o terceiro mandato, prerrogativa que seria estendida aos atuais governadores e prefeitos.

Parlamentar experiente, da safra de opositoristas que articularam a candidatura de Tancredo Neves no colégio eleitoral quando a campanha das Diretas Já parecia imbatível, Jackson joga de comum acordo com alguns dos integrantes do alto clero da Câmara dos Deputados. Um deles é o deputado Miro Teixeira (PDT-RJ), para quem o establishment nacional estaria a favor da reeleição do presidente Lula. Outro, o líder do PMDB na Câmara, Henrique Eduardo Alves (RN), que vem defendendo enfaticamente o terceiro mandato nas discussões internas do PMDB. O ex-ministro das Comunicações Enunzio de Oliveira (PMDB-CE) completa o estado-maior da "terceira via". Avaliam que é preciso ter uma alternativa para 2010, caso a quimioterapia do linfoma da ministra-chefe da Casa Civil, Dilma Rousseff (PT), acabe inviabilizando sua candidatura à sucessão de Lula.

A grande esfinge é o presidente Câmara, Michel Temer (PMDB-SP), que reluta em arquivar o projeto de emenda constitucional derrubado pela retirada de assinaturas da oposição e reapresentado por Barreto, supostamente sem amparo regimental. Cotado para ser o vice de Dilma, se o presidente Lula for candidato outra vez, seus colegas avaliam que Temer talvez aceite o sacrifício.

Além do projeto do deputado Paulo Maluf (PP-SP), que prevê punição a procuradores que ajuizarem ações civis públicas ditas persecutórias, o Ministério Público monitora com preocupação outra proposta. Está na pauta da Comissão de Constituição de Justiça (CCJ) da Câmara dos Deputados, o projeto do deputado João Campos (PSDB-GO) e do ex-deputado Vicente Chelotti (PMDB-DF), ambos delegados, que dá à Polícia Civil o poder de instaurar inquéritos civis, hoje uma prerrogativa exclusiva do MP.

Micou

Subiu no telhado a criação da Superintendência de Desenvolvimento do Centro-Oeste (Sudeco). O último encontro entre Executivo, Banco do Brasil e parlamentares envolvidos na negociação foi em fevereiro. O prazo de transição para que o BB repasse a gestão dos R\$ 11 bilhões do Fundo Constitucional de Financiamento do Centro-Oeste (FCO) para a agência de fomento integrada à Sudeco é a razão do impasse. Os parlamentares querem 15 anos para a mudança; o Executivo, bate o pé em 25 anos.

Tradução

A declaração do ministro do Trabalho, Carlos Lupi, de que o PDT mineiro está com o governador Aécio Neves é cifrada. Significa que a

legenda fecha com a ministra-chefe da Casa Civil, Dilma Rousseff, para a Presidência da República, e não apoia o candidato tucano ao Palácio da Liberdade. O PDT namora o senador Hélio Costa (PMDB), atual líder nas pesquisas de intenção de voto.

Trovão

Presidente da Agência Nacional de Energia Elétrica (Aneel), Nelson Hubner está preocupado com a instalação da CPI da Conta de Luz na Câmara dos Deputados. Articulada pelo vice-líder do governo Ricardo Barros (PP-PR) e o deputado Dudu da Fonte (PP-PE), a comissão teve o apoio de mais de 200 deputados, apesar dos esforços do líder do governo, Henrique Fontana (PT-RS), para barrá-la.

NO CAFEZINHO

Resistência / Apesar das pressões da bancada federal, o prefeito de Nova Iguaçu, Lindberg Faria, não jogou a toalha na disputa pela vaga de candidato do PT ao governo do Rio de Janeiro. Seu principal aliado é o ex-deputado Vladimir Palmeira, que defende a candidatura própria e até hoje não engoliu o acordo da cúpula do PT com o ex-governador Anthony Garotinho nas eleições de 1998. Obrigado a desistir da candidatura a governador do Rio de Janeiro, Palmeira virou um eterno dissidente da cúpula petista.

Emplacou / O líder do PPS, Fernando Coruja (SC), conseguiu que a Mesa da Câmara acolhesse questão de ordem impedindo a inclusão de matérias estranhas ao conteúdo das medidas provisórias por seus relatores. Todas as emendas parlamentares com contrabandos casuístas, segundo a decisão, serão rejeitadas sem discussão.

Sobrou / O senador Almeida Li-

ma (PMDB-SE), integrante da tropa de choque do governo no Senado, sobrou na política de alianças do governador de Sergipe, Marcelo Déda (PT), para as eleições de 2010. As vagas de candidato ao Senado estão reservadas para o senador Antônio Carlos Valadares (PSB) e o deputado Jackson Barreto (PDT). O prefeito de Aracaju, Edvaldo Nogueira (PCdoB), fechou com a composição.

Namoro / O PT baiano ofereceu uma das duas vagas ao Senado, no acordo para reeleger o governador Jaques Wagner, ao conselheiro Otto Alencar, do Tribunal de Contas do Estado (TCE), que tem até março para se filiar a um partido político. A oferta começa a minar a relação do PT com aliados da esquerda. A deputada Lídice da Mata, do PSB, que desistira da eleição municipal para apoiar os petistas, procurou o ministro da Integração Nacional, Geddel Vieira Lima (PMDB), na semana passada, em busca de uma vaga.

REMÉDIOS

CEI FAZ REUNIÃO COM SECRETÁRIA

Os vereadores que compõem a Comissão Especial de Inquérito (CEI) que investiga as irregularidades na aquisição, distribuição e armazenamento de medicamentos convocaram ontem uma reunião com a titular da Secretaria Municipal de Saúde, Ana Tânia Sampaio, para reforçar os pedidos feitos pelo Ministério Público. Os parlamentares foram em busca de memorandos e ofícios, citados pelos servidores que prestaram depoimento durante as investigações e que comprovariam as más condições do local onde os remédios eram armazenados.

Além disso, os vereadores foram cobrar a contratação de farmacêuticos para fazer um novo levantamento de como está a situação hoje. "O município continua comprando remédios, mas a situação continua igual. Assim não vai resolver nada", disse o relator da CEI, o vereador Albert Dickson. O presidente da comissão, o vereador Hermano Morais (PMDB), afirmou que pretende concluir os trabalhos antes do recesso da Câmara. "Até o dia 18 de julho pretendemos ter concluído o relatório para encaminhá-lo às autoridades", afirmou.

2010: Serra lidera pesquisa do Ibope

Governador de São Paulo aparece com 38% das intenções de voto, contra 18% de Dilma Rousseff

Brasília - O governador de São Paulo, José Serra, do PSDB, lidera as intenções de voto para a presidência da República em 2010, segundo pesquisa Ibope divulgada ontem pela Confederação Nacional da Indústria (CNI). Essa foi a primeira vez que a pesquisa fez uma simulação de cenários eleitorais para 2010.

De acordo com a pesquisa, Serra tem 38% das intenções de voto e a ministra-chefe da Casa Civil, Dilma Rousseff, 18%. O deputado Ciro Gomes (PSB-CE) ficou em terceiro lugar, com 12% das preferências, e a vereadora por Maceió Heloísa Helena (P-SOL), em terceiro, com 7%. Brancos e nulos somaram 13% e indecisos, 12%.

Num segundo cenário, quando é trocado o nome de Serra

pelo do governador de Minas Gerais, Aécio Neves, também do PSDB, o deputado Ciro Gomes lidera, com 22% das intenções, e a ministra Dilma, vem logo em seguida, com 21%, o que significa que estão tecnicamente empatados, pois a margem de erro é de 2 pontos percentuais. Em terceiro lugar, vem Aécio Neves, com 12% das preferências, seguido por Heloísa Helena, com 11%, também tecnicamente empatados. Os votos brancos e nulos somam 18% e o número dos que não sabem em quem votar é de 12%. A pesquisa também mediu o conhecimento dos eleitores sobre os possíveis candidatos à presidência. Serra é o pré-candidato mais conhecido pela população - 76% dizem que o conhecem bem ou mais ou menos. Com 52%, Ciro ficou em segundo lugar quando se mediu o grau de conhecimento entre os eleitores. Já a ministra Dilma ficou com 36% e a vereadora Heloísa Helena, com 35%. Pela pesquisa, Aécio,

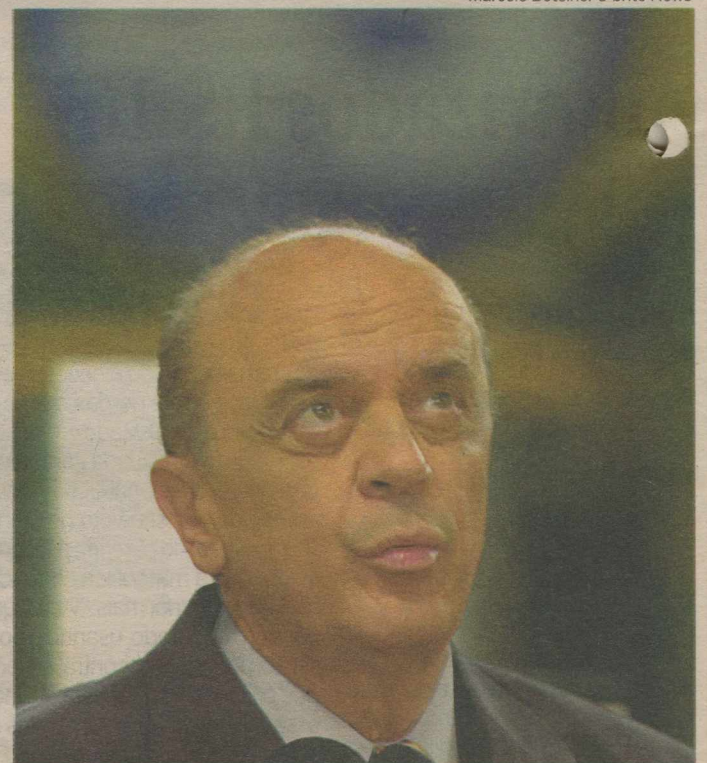

José Serra sai na frente na primeira simulação do cenário eleitoral de 2010

com 29%, é o menos conhecido pelos entrevistados. A probabilidade de votos também foi pesquisada: Serra lidera o ranking, com 65%, e Ciro está em segundo, com 48%. Em terceiro, vem Dilma, com 39%. Em quarto, ficou Heloísa Helena, com 33%, seguida por Aécio, com 29%. Quanto ao grau de rejeição, ou seja, em quem os

entrevistados não votariam de jeito nenhum, foi maior justamente entre os candidatos apontados como menos conhecidos pelos entrevistados. Heloísa Helena, com 40%, e Aécio Neves, com 35%, encabeçam a lista. Dilma ficou em terceiro, com 34%, e Ciro em quarto. O menor índice de rejeição, 25%, foi de José Serra.

EDITORA >> Emília Felipe (emiliafelipe.rn@diariosassociados.com.br) economia.rn@diariosassociados.com.br

DÓLAR

1,9340
(▼ 1,53%)últimas cotações (em R\$)
08 / junho 1,9640
05 / junho 1,9570
04 / junho 1,9420

EURO

2,6200
(▼ 1,27)

Turismo, venda (em R\$)

BOLSAS

ontem (em %)
Dow Jones -0,02%
Bovespa -0,88%

AÇÕES

que mais subiu
Redecard 5,47%
que mais caiu
BMAF 5,31%

POUPANÇA

0,5753

Taxa (%)

CDB

9,40

Prestado, 30 dias (em % ao ano)

OURO

59,500
(▼ 0,17%)

Na BM&F o grama (em R\$)

INFLAÇÃO

IPCA do IBGE (em %)
janeiro / 2009 +0,48
fevereiro / 2009 +0,55
março / 2009 +0,20
abril / 2009 +0,48

IBGE vai contratar 3.265 no RN

São 65 vagas este ano e mais 3,2 mil em 2010, a maioria para recenseador

Erta de Souza

ertadesouza.rn@diariosassociados.com.br

Estão abertas, até o dia 23 de junho, as inscrições para o processo seletivo do Instituto Brasileiro de Geografia e Estatística (IBGE), que vai contratar 3,5 mil agentes de pesquisas e mapeamento para trabalhar no Censo 2010. Desse total, 65 vagas são para o Rio Grande do Norte, com salários de R\$ 700. Inicialmente, os contratos dos concursados são temporários até a conclusão do Censo, mas podem ser renovados

por dois anos. Inscrições pelo site www.consulplan.net ou nas agências credenciadas dos Correios.

No início do próximo ano, cerca de 3,2 mil outras pessoas do RN serão contratadas para trabalhar no Censo, sendo 2.717 recenseadores, 345 supervisores e 179 agentes censitários. Essas pessoas serão distribuídas nos 167 municípios do estado que por sua vez foram divididos em 24 subáreas. "Para dar continuidade ao Censo será realizado outro processo seletivo no início do próximo ano", declarou o coordenador estadual das Comissões Municipais de Geografia e Estatística, José Aldemir Freire.

De acordo com ele, é importante a participação de diversos membros da sociedade nas comissões.

"Até agosto pretendemos realizar reuniões em todos os municípios do estado. Muita gente não sabe, mas a distribuição do Fundo de Participação dos Municípios (FPM) é definida através do Censo", explica.

A coleta dos dados terá início no dia 1º de agosto de 2010 e deve durar aproximadamente quatro meses. Os primeiros dados do Censo poderão ser conhecidos em dezembro do próximo ano. Em todo país serão recenseadas 5.565 cidades, cerca de 58 milhões de domicílios. "A população deve ter consciência da importância de sua participação nas comissões ou mesmo recebendo o recenseador e respondendo ao questionário. O Censo é o retrato da população brasileira", disse Aldemir.



Representantes do IBGE em entrevista coletiva sobre o Censo ontem

Frankie Marcone/DN/D.A Press

No Hiper, o namoro da qualidade com o preço baixo já virou casamento.

morya / ittp

Presentes, variedade e preço baixo.

Dia dos Namorados é Bompreço.

Hiper bompreço

Preços válidos de 10 a 12/06/2009.



Cartão Presente Bompreço. Escolha o cartão e seu amor escolhe o presente.



LG KP130
• Câmera
• Viva-voz
• Rádio FM

0+10 de
15,90 s/ juros
à vista **159,00**



LG KP265
• Câmera 1.3 MP
• MP3 player
• Rádio FM
• Bluetooth

0+10 de
34,90 s/ juros
à vista **349,00**



LG KF245
• Câmera 2.0 MP
• MP3 player
• Rádio FM
• Viva-voz integrado
• Bluetooth

0+10 de
42,90 s/ juros
à vista **429,00**

Os preços citados neste anúncio são em reais e válidos para venda nas lojas Hiper do Grande Recife, Caruaru, Petrolina, João Pessoa, Campina Grande, Macaé, Natal, Fortaleza, Teresina e São Luís de 10 a 12/06/2009 ou enquanto durar o estoque, prevalecendo o que ocorrer primeiro. Após a promoção, os preços voltarão aos níveis normais. É possível que alguns dos produtos anunciados não se encontrem disponíveis em algumas de nossas lojas. Iniciaremos a promoção com, no mínimo, 10 unidades nas lojas nas quais os produtos estejam disponíveis. Não vendemos por atacado. Quantidades limitadas. Fotos ilustrativas. Centro do Cliente Bompreço - 0800 705 6050 - ccb@bompreco.com.br - www.bompreco.com.br



Pague em até **0+10x** no seu



A condição de 0+10 é exclusiva no Hipercard para os itens sinalizados neste anúncio (parcela mínima de R\$ 1,00).

Olimpíada de talentos

Competição reúne alunos de cursos técnicos, que mostram suas habilidades na prática

Cerca de 75 alunos do Senai competem em modalidades como aplicação de revestimento cerâmico, confecção de roupas, design da moda, eletrônica industrial, instalação elétrica predial, mecânica de refrigeração, segurança no trabalho e tecnologia da informação, durante a Olimpíada do Conhecimento 2009. O evento acontece no Pavilhão Parque das Dunas, no Centro de Convenções de Natal, Via Costeira. A Olimpíada mede o conhecimento dos alunos do Sistema S no Rio Grande do Norte. O Senac terá 12 alunos participando nas modalidades de cabeleireiro e cozinha. Os vencedores disputarão vaga na edição nacional.

A abertura técnica aconteceu on-

tem. Hoje, a partir da 9h, no Auditório Lavoisier Maia, será realizada a abertura oficial.

A competição segue até sábado, com eventos paralelos como seminários, minicursos, palestras e visitas. A premiação dos vencedores será realizada no domingo, na Casa da Indústria, sede da Federação das Indústrias do Estado do Rio Grande do Norte (Fiern). Os primeiro e segundo colocados disputarão uma vaga para representar o estado na Olimpíada Nacional, que será realizada no próximo ano, no Rio de Janeiro.

"O evento é um momento especial, porque é hora de avaliar nossas escolas em vários aspectos, como metodologia de ensino, laboratórios, capacitação dos professores e desempenho dos alunos, servindo como ponte para colocar vários profissionais qualificados no mercado e mostrar para a sociedade o trabalho que é desenvolvido pelo grupo", disse o diretor regional do Senai, Rodrigo Melo.



Alunos competem até sábado no evento estadual, que vai definir candidatos potiguares à vaga na etapa nacional

Destaque

O potiguar Mackson Elias, 20 anos, estudante do Senai, será o representante do Brasil na Olimpíada Internacional Worldskills, que acontece de 1º a 9 de setembro em Calgary, no Canadá. Aluno do curso de mecânica de refrigeração desde 2004, ele participou da Olimpíada do Conhecimento do RN em 2005, quando obteve o segundo lugar. Desde então participa do evento acumu-

lando vitórias. Em 2007 foi primeiro lugar na etapa escolar e agora é campeão nacional.

A necessidade de se profissionalizar e melhorar a renda familiar fez Elias ir ao Senai e começar sua corrida na vida profissional. "Minha mãe disse que eu fosse procurar um curso técnico para me profissionalizar. Procurei por essa área porque me identifiquei com ela. Assim que cheguei

à instituição soube da existência da competição e quando eu e meu professor achamos que eu estaria pronto, não tive dúvida. Estou conseguindo atingir meu objetivo que é ter o reconhecimento profissional, e hoje, além da preparação para a competição internacional, sou aluno trainee (estagiário)". Mackson participa da Olimpíada do Conhecimento 2009 como avaliador.

INTERIOR

Cidades receberão aterros sanitários

Pau dos Ferros, Umarizal, Caicó e Currais Novos serão as primeiras cidades a receber os novos aterros sanitários que serão construídos pelo governo do estado, através do Programa Estadual de Resíduos Sólidos. Inicialmente, os aterros vão receber lixo produzido em 65 municípios potiguares, sendo 40 do Alto Oeste e 25 do Seridó. Os contratos com os prefeitos foram assinados ontem.

Nesse primeiro momento serão investidos R\$ 13 milhões. Os recursos são oriundos de um fundo mantido com 10% de cada licença ambiental expedida pela Secretaria Estadual do Meio Ambiente e dos Recursos Hídricos. De acordo com o vice-governador do estado e secretário estadual do Meio Ambiente e dos Recursos Hídricos, Iberê Ferreira de Souza, a ideia é criar consórcios intermunicipais para viabilizar o projeto. "Seria caro para os municípios pequenos custear a construção de um aterro, por isso sugerimos parcerias com as cida-

des mais próximas. Os aterros serão construídos pelo governo, mas os municípios é que vão administrar", disse.

Cada aterro poderá coletar até 150 toneladas de lixo por dia. As obras serão iniciadas em outubro e a expectativa é que fiquem prontas no início de 2010. "O tratamento adequado do lixo aumentará a qualidade de vida da população, diminuindo a incidência de doenças infecto-contagiosas, além de outros problemas de saúde", declarou Iberê. Segundo ele, há intenção de expandir o programa para incluir todos os 167 municípios do RN.

Em 92% dos municípios potiguares o destino final dos resíduos sólidos urbanos são lixões a céu aberto, de acordo com dados da secretaria. O diagnóstico elaborado pelo órgão detectou que a situação é ainda mais crítica nas cidades próximas às nascentes de rios importantes para o abastecimento de água.



cartão diário
O amigo diário do seu bolso.



Atendimento ao Cliente Cartão Diário:
E-mail: cartaodiario@diariodenatal.com.br
SAC: 4009-0220 (Capital / Interior)



PREENCHA O CUPOM ONLINE NO WWW.DNONLINE.COM.BR/CARTAO E CONCORRA A 10 PARES DE CONVITES PARA O CINEMARK NO MIDWAY MALL. Convites válidos para qualquer sessão e qualquer filme.
1 par de convites por assinante

SORTEADOS PROMOÇÃO DIA 03/06/2009
10 PARES DE CONVITES PARA O CINEMARK

1. Aluizio Matias dos Santos – Amarante
2. Anibal Délio da Silva Filho - Lagoa Nova
3. Antônio Bezerra Junior – Petrópolis
4. Denise Alves Araújo Fernandes - Capim Macio
5. José Bernardo de Medeiros – Tirol

6. Liciane Noga de Franca Leitão – Candelária
7. Maria da Conceição de Almeida – Neópolis
8. Nadir SA Dantas da Luz – Neópolis
9. Nelson de Albuquerque - Lagoa Nova
10. Otávio do Nascimento - Lagoa Seca

OBS.: Os convites serão entregues até o dia 19/06/09 na Loja do Diário de Natal no Shopping Via Direta, das 9h às 19h, mediante a apresentação do Cartão Diário e RG do assinante.

* Os funcionários dos Diários Associados não poderão participar das promoções.
* Só participarão do sorteio os assinantes do Diário de Natal que estiverem em dia com o pagamento.
* Os participantes em nome das empresas assinantes do jornal poderão participar das promoções desde que apresentem uma autorização da empresa na entrega do prêmio.
* O Diário de Natal não se responsabiliza pela realização dos eventos cujos ingressos foram oferecidos como cortesia aos seus assinantes, e não se responsabiliza pelos serviços prestados e bens oferecidos aos assinantes do Diário pelas empresas participantes.

Feira do Carrasco tem problemas de higiene e poluição sonora

Prefeitura vai assinar Termo de Ajustamento de Conduta se comprometendo a realizar melhorias

Francisco Francerle
franciscofrancerle.m@diariosassociados.com.br

A cúmulo de lixo, excesso de barulho até a madrugada, falta de higienização das bancas, deficiências de coleta de resíduos sólidos. Esses são apenas alguns dos problemas da Feira do Carrasco, a segunda mais antiga da cidade, segundo diagnóstico feito pelo ecólogo e professor de Geografia da UFRN, Luís Antonio Cestano. O documento foi apresentado ontem, durante audiência pública realizada na Procuradoria Geral de Justiça. Como resultado da audiência, um Termo de Ajustamento de Conduta (TAC) será assinado entre o Ministério Público Estadual e a Prefeitura de Natal, definindo as adequações necessárias e ações emergenciais, como limpeza e remoção de barracas que estejam atrapalhando o trânsito.

O diagnóstico apresentado constatou também a falta de recipientes para restos de verduras, carnes, escamas e vísceras de peixe - que causam mau cheiro - além do despejo de resíduos líquidos no chão. Para o promotor de justiça do Meio Ambiente, João Batista Machado Barbosa, o esforço coletivo para resolver os problemas da feira deverá torná-la modelo para todas as 23 feiras livres de Natal. "Discutimos desde o mau cheiro que caracteriza o local até os problemas de trânsito, higienização e insegurança", explica o promotor. Localizada no bairro de

Dix-sept Rosado, a feira concentra 700 bancas e 477 feirantes, distribuídos em várias ruas.

Lindalva Gaudência Frazão trabalha há 36 anos na Feira do Carrasco e concorda com a necessidade de melhorias no local. "Temos que melhorar nossa feira, pois é o lugar onde um pobre chega com R\$ 10 e consegue, na hora do grito ou no fim do dia fazer uma boa feira de verdura e frutas". Antônio Gaudêncio Frazão, feirante há 15 anos, teme até o fechamento da feira. "Sou feirante porque não tenho outra atividade. Nossa vida é sofrida, às 3h da manhã já estou de pé e ganho uma média de R\$ 150,00 por semana. Se eu sair daqui, do que vou viver, se a vida toda passei trabalhando nas feiras? Começou por minha mãe, hoje até meus filhos trabalham também".

Bancas de fibra

O secretário municipal de Serviços Urbanos, João Bastos, apresentou algumas propostas de melhoria, entre elas a formatação de espaços públicos para o desenvolvimento da atividade, o cadastramento dos feirantes e o contrato de concessão. Ele aproveitou ainda para apresentar um modelo de banca de fibras de vidro e alumínio que poderá ser implantada como padrão a todas as feiras de Natal.

Já o vereador e ex-secretário municipal de Serviços Urbanos, Raniere Barbosa, que foi responsável pela urbanização e revitalização de diversas feiras livres de Natal, disse que está elaborando um projeto de lei que visa a regulamentação da atividade. Ele ressaltou que a cidade precisa de um projeto para as 23 feiras e não apenas para a do Carrasco. "Porque se é para haver interdição deverá ser estendida a todas", declarou o vereador.



Novo modelo de bancas, feito de fibra de vidro, foi exibido durante audiência pública na Procuradoria Geral de Justiça



Feira, que funciona perto da Avenida Bernardo Vieira, é um dos núcleos de comércio popular mais tradicionais da capital

Chegou a hora de você curtir uma

VIDA BOA

De segunda a sexta

Às 11h40



Agora você tem um encontro com o entretenimento de bom gosto e feito com qualidade.

Anne Marjorie comanda diariamente a única revista eletrônica matinal do estado, tratando de diversos temas: moda, culinária, saúde, entrevistas com convidados especiais e muito mais.



PROCESSO LICITATÓRIO Nº 091/2009
MODALIDADE - PREGÃO PRESENCIAL
REGISTRO DE PREÇO

Pregoeiro do Município de Macaíba/RN, no uso de suas atribuições legais, torna público que está aberta licitação na modalidade **PREGÃO**, na forma **PRESENCIAL**, com o objetivo de adquirir **FUTURAS AQUISIÇÕES PARA REGISTRO DE PREÇO DE REFEIÇÕES, SERVIÇOS DE BUFFET E COQUETEL**. A sessão pública dar-se-á no dia **25/06/2009, às 09 horas**, na sede da Prefeitura Municipal. O Edital estará à disposição dos interessados a partir do dia **15/06/2009**, na sede do Executivo Municipal, das 08 às 14 horas, e no sítio oficial www.prefeiturademacaiba.com.br. Macaíba/RN, 10/06/09. Sócrates Laranjeira Borges - Pregoeiro.

PROCESSO LICITATÓRIO Nº 092/2009
MODALIDADE - PREGÃO PRESENCIAL
REGISTRO DE PREÇO

Pregoeiro do Município de Macaíba/RN, no uso de suas atribuições legais, torna público que está aberta licitação na modalidade **PREGÃO**, na forma **PRESENCIAL**, com o objetivo de **REGISTRAR PREÇOS PARA REALIZAÇÕES FUTURAS DE SERVIÇOS DE LAVAGEM DE VEÍCULOS**. A sessão pública dar-se-á no dia **29/06/2009, às 09 horas**, na sede da Prefeitura Municipal. O Edital estará à disposição dos interessados a partir do dia **17/06/2009**, na sede do Executivo Municipal, das 08 às 14 horas, e no sítio oficial www.prefeiturademacaiba.com.br. Macaíba/RN, 10/06/09. Sócrates Laranjeira Borges - Pregoeiro.

PROCESSO LICITATÓRIO Nº 093/2009
MODALIDADE - PREGÃO PRESENCIAL
REGISTRO DE PREÇO

Pregoeiro do Município de Macaíba/RN, no uso de suas atribuições legais, torna público que está aberta licitação na modalidade **PREGÃO**, na forma **PRESENCIAL**, com o objetivo de contratar empresa **PARA REGISTRAR PREÇOS PARA AQUISIÇÃO FUTURA DE INSTRUMENTOS E EQUIPAMENTOS DE USO ODONTOLÓGICO**. A sessão pública dar-se-á no dia **30/06/2009, às 09 horas**, na sede da Prefeitura Municipal. O Edital estará à disposição dos interessados a partir do dia **18/06/2009**, na sede do Executivo Municipal, das 08 às 14 horas, e no sítio oficial www.prefeiturademacaiba.com.br. Macaíba/RN, 10/06/09. Sócrates Laranjeira Borges - Pregoeiro.

ZELIA FARIA CORRÊA



★26.08.1937

†05.06.2009

MISSA DE 7º DIA

Francisco Ivanir, Tereza Odete, Guilherme Augusto - Clarisse e Marco, Ana Lúcia, Edgard, Osmundo (*in memoriam*), Roberto, Júlio, Maria das Graças, Juvenal Júnior e famílias e Maria Lúcia Aguiar da Costa, comunicam com grande pesar o falecimento de sua queridíssima e saudosa esposa, mãe, sogra, irmã, cunhada, tia e patroa - ZELIA FARIA CORRÊA, e convidam parentes e amigos para a Missa de 7º Dia, que será celebrada às 17h30, do dia 12 de junho, na Igreja de Santo Afonso de Ligório, situada à Avenida Santos Dumont, em Mirassol.

A família antecipadamente agradece a todos os que participarem desse ato de fé e solidariedade cristã.

RIO GRANDE DO NORTE
SECRETARIA DE ESTADO DA ADMINISTRAÇÃO E DOS RECURSOS HUMANOS
COMISSÃO PERMANENTE DE LICITAÇÃO

AVISO DE LICITAÇÃO
MODALIDADE: CONCORRÊNCIA NACIONAL Nº 002/2008-CPL/SEARH

PROCESSO Nº 352.307/2008-3 - TIPO: TÉCNICA E PREÇO
A Secretaria de Estado da Administração e dos Recursos Humanos - SEARH, através da Comissão Permanente de Licitação, comunica aos interessados que repetirá a CONCORRÊNCIA NACIONAL Nº 002/2008-CPL/SEARH, cujo objeto é a contratação de empresa especializada na execução de serviços de gerenciamento integrado de documentos e informações, bem como os serviços de atualização e manutenção do acervo do Arquivo Público Estadual, pela Secretaria de Estado da Administração e dos Recursos Humanos - SEARH, conforme as disposições constantes no Edital e seus Anexos. O Edital encontra-se à disposição dos interessados, na internet, no site: www.rn.gov.br, no link LICITAÇÕES, como também, na Sede da CPL/SEARH, localizada no Centro Administrativo do Poder Executivo do Estado do Rio Grande do Norte, Bloco 06, Lagoa Nova, 59.064.901 - Natal-RN. Qualquer informação será prestada nos telefones: (84)3232-2126 - Fax: 3232-2125, no horário das 08:00 às 13:00 horas ou, no Correio Eletrônico: cplsearh@rn.gov.br. Os envelopes contendo os documentos de habilitação, propostas técnicas e de preços, deverão ser entregues até o dia 28 de julho de 2009, às 09:00 horas (hora local), no endereço acima citado. Nesta mesma data e local, às 09:15 horas, será realizada a sessão pública para credenciamento dos licitantes e abertura dos referidos envelopes.

Natal, 09 de junho de 2009.
A COMISSÃO

Falta de quórum revolta travestis

Audiência na Câmara Municipal sobre políticas públicas para minoria sexual acabou sendo cancelada

Roberto Cavalcanti
robertocavalcanti.rn@diariosassociados.com.br
Antonio Ricardo
Especial para o Diário de Natal

Representantes de grupos de defesa de minorias sexuais ficaram revoltados com a ausência das autoridades convidadas para a audiência sobre políticas públicas voltadas para travestis e transexuais, que aconteceria ontem na Câmara Municipal de Natal, mas acabou cancelada por falta de quórum. O objetivo era debater questões como qualificação profissional, inserção no mercado de trabalho e segurança nos pontos de trabalho, além da utilização do nome social nos protocolos de órgãos públicos e privados em Natal, tema de um projeto de lei proposto por Jacqueline Brazil, da ONG Atrevida/RN.

Jacqueline disse não ter entendido a ausência dos gestores

e autoridades. "Fiquei chocada. Até que ponto existe envolvimento dessas pessoas com a nossa causa. Será preconceito deles?". Jacqueline comentou ainda que a atitude dos gestores provocou um mal-estar entre os envolvidos na causa.

Segundo Maria Gorete Gomes, militante ativista do Gami/RN e articuladora nacional da Liga Brasileira de Lésbicas, algumas capitais já aprovaram projetos semelhantes. "Não entendo o que houve. É preciso que haja dis-

Estado e município foram convidados

cussão sobre o assunto. Desde 2004 o governo federal vem trabalhando no sentido de acabar com esse tipo de preconceito, através do programa Brasil sem Homofobia, que combate a violência e a discriminação contra o GLTB e promove a cidadania homossexual".

A vereadora Sargento Regina

(PDT), responsável pela reunião, disse que pretende remarcar a audiência. "É um absurdo. Isso demonstra a falta de respeito de todos os convidados. É como se as travestis e transexuais não fizessem parte da sociedade. Da próxima vez, esperamos um pouco mais de consideração de todos".

A reportagem do **Diário de Natal** ouviu o coordenador de Direitos Humanos, Marcos Dionísio, sobre a ausência na audiência na Câmara Municipal. Ele confirmou que recebeu o convite há cerca de uma semana, mas disse que não pôde comparecer porque era um dos participantes da Conferência Livre de Segurança Pública da UFRN.

Com relação à ausência da secretária municipal de Saúde, Ana Tânia Sampaio, sua assessoria afirmou que mandou como representante a chefe do Departamento de Atenção às Doenças Sexualmente Transmissíveis, Solange Seta.

Além das secretarias municipais de Saúde e Educação e da Coordenadoria de Direitos Humanos do governo do estado, foram convidados a Coordenadoria de Defesa dos Direitos da Mulher e das Minorias (Coddim), e o comando da Polícia Militar.

Você acompanha o que sai na mídia todos os dias?

A TV Tropical acompanha.

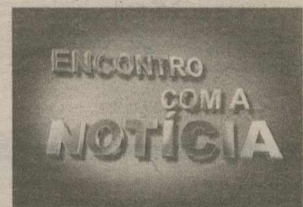

DE SEGUNDA A SEXTA, AO MEIO-DIA

Daniela Freire e Jânio Vidal comentam os assuntos que são destaque na política e as principais notícias veiculadas no RN e no Brasil.

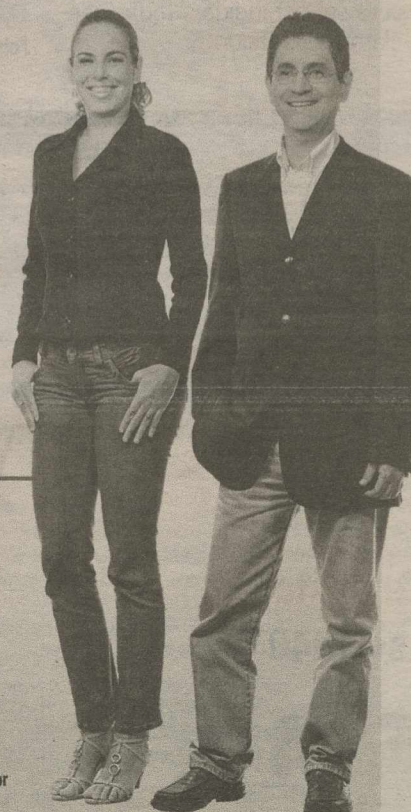

O Encontro com a Notícia traz diariamente para você uma análise crítica dos fatos mais importantes da atualidade, para você ficar bem informado, com credibilidade e objetividade.



www.redetropical.com.br



TV DE PRIMEIRA

Acidente para Reta Tabajara

Caminhoneiro culpa buraco; carga de ração para galinhas foi levada por populares

Um caminhão de 14 toneladas tombou por volta das 10h10 de ontem na Reta Tabajara, trecho da BR-304 que liga os municípios de Macaíba e Natal, distante 5km do posto da Polícia Rodoviária Federal. Os motoristas dos três veículos tiveram ferimentos leves. Não havia passageiros em nenhum deles. O acidente, aparentemente provocado por um buraco aberto na via, envolveu ainda outros dois carros pequenos: um Clio prata e um Gol preto. O tombamento interrompeu

o tráfego nas duas mãos da via e provocou um engarrafamento de pelo menos 3km. A PRF, o Corpo de Bombeiros e o Samu foram acionados. O caminhão transportava ração de galinha. Toda a carga foi levada pela população local em caixas, tonéis e sacos de estopa.

O motorista do caminhão, Valdemir Batista, 34 anos, contou que os três veículos trafegavam próximos um do outro, numa velocidade média de 60km/h. Segundo ele, o acidente aconteceu após uma freada brusca do Gol, que vinha na frente. Na sequência, o motorista do Clio também teria freado. "Para não bater, puxei o caminhão para a esquerda, mas aí ele tombou. Tudo por causa desse buraco na pista. A culpa é do governo.



Caminhão tombou por cima de Renault Clio, mas não houve feridos graves

Mas isso não vai ficar assim não, a empresa vai entrar na Justiça", desabafou. Valdemir afirmou que o acidente poderia ter tido proporções maiores, uma vez que na direção oposta

à dos três veículos, vinha um caminhão baú pesado. "Se não tombasse, eu poderia bater de frente no outro caminhão. Tive apenas um corte pequeno nas costas", afirmou.

ASSASSINATO POLÍCIA PRENDE ACUSADO

O desempregado José Cláudio da Silva, o "Binho", 18 anos, foi preso acusado de participação no homicídio do comerciante Antônio Batista de Moura, 56 anos, morto a tiros no dia 30 de maio, durante um assalto ao mercadinho que administrava no bairro de Bela Vista II, Parnamirim. A prisão preventiva dele havia sido decretada pela juíza Emanuela Cristina Pereira Fernandes na última segunda-feira.

Além de Binho, que confessou participação no crime e contou como tudo aconteceu, a polícia já sabe que outros três homens participaram do homicídio. Entre eles está um adolescente de 14 anos. O garoto foi ouvido e liberado em seguida porque não havia flagrante.

O delegado da 1ª DP de Parnamirim, Graciliano Lordão, enviou à Justiça, no início da tarde de ontem, um pedido de internamento provisório do adolescente. Os outros dois suspeitos - Antônio Kleybson Cavalcante Frexeira, 20, e Roneilson Cardoso de Lima, 19 - estão foragidos.

A MAIOR PROGRAMAÇÃO LOCAL DO ESTADO!



Em pouco mais de um ano a SIM TV vem conquistando os lares dos norte-riograndenses. Nossa grande meta é levar uma excelente PROGRAMAÇÃO NACIONAL aliada à REDE TV e a MAIOR PROGRAMAÇÃO LOCAL do Rio Grande do Norte para sua casa. Para isso, investimos e ampliamos nossa cobertura, interiorizando nosso sinal à mais de 60 cidades, trazendo NOVOS PROGRAMAS, NOVOS CENÁRIOS e muito mais INTERATIVIDADE. Programação local variada e de qualidade você assiste na SIM TV!



Em busca do prato potiguar

Nas compras acima de R\$300 ganhe um exclusivo par de taças. De 1º a 12 de junho, ou enquanto durar o estoque.

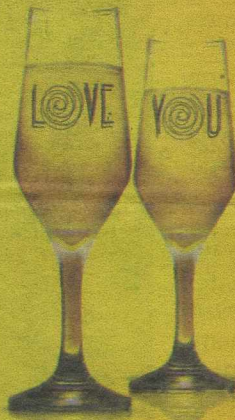

*Foto meramente ilustrativa

Chef de cozinha local fala sobre a dificuldade de apontar a genuína culinária do RN

Sérgio Vilar

sergiovilar.rr@diariosassociados.com.br

A etimologia potiguar denuncia: somos comedores de camarão. Nossas praias evidenciam: somos grandes produtores de côco e caju. No interior, as casas de farinha registram herança gastronômica do indígena em nosso território, também influenciada pelo negro e portugueses. Temos ainda a badalada ginga-com-tapioca, de origem das mais variadas versões e achismos. Os 400 quilômetros de litoral oferecem variedade de peixes e crustáceos. No entanto, chefs da gastronomia potiguar sentem dificuldade em apontar um único prato típico norte-rio-grandense.

O chef Jackson Garrido lembra ainda do queijo de Caicó, hoje de matéria-prima monopolizada por uma minoria de fazendeiros da região e sem acesso ao pequeno produtor e, conseqüentemente, à mesa do cidadão. Jackson afirma que dita manteiga da terra não é exatamente da terra potiguar, mas da Região Nordeste, como a macaxeira.

Para Jackson - formado há mais de 20 anos pela Escola de Gastronomia Barreira Roxa - a ginga-com-tapioca comercializada no Mercado da Redinha há pelo menos sete décadas, deveria vir acompanhada de camarão no lugar da ginga. "A ginga é sazonal no litoral potiguar. E outra: a ginga é servida com quatro tipos diferentes de peixes, quando deveria ser apenas a sardinha". Jackson aponta ainda a universalidade do consumo do peixe como fator desfavorável à ginga-com-tapioca ser apontada como prato típico da culinária potiguar.

Curso

Na falta de pratos típicos, Jackson Garrido prepara para hoje algumas guloseimas pelo menos datadas, em comemoração ao tradicional Dia dos Namorados. É um curso de culinária influenciado pela confeitaria francesa e contemporânea. O curso começa hoje, das 14h às 17h, e oferece todas as dicas e aprendizados para quatro pratos, ao preço de R\$ 15. Quem quiser participar, basta ligar e pegar informações pelo fone 3211-0315.

MODERNOS NAMORADOS APAIXONADOS

Horário Especial

Dia 11.06
Praça de Alimentação
das 11h às 22h
e lojas abertas
das 14h às 21h

Dias 10.06 e 12.06
Praça de Alimentação
Das 10h às 23h
Dia 12.06
lojas abertas
das 10h às 23h.

Consulte o regulamento

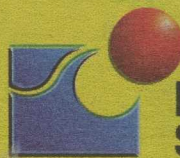
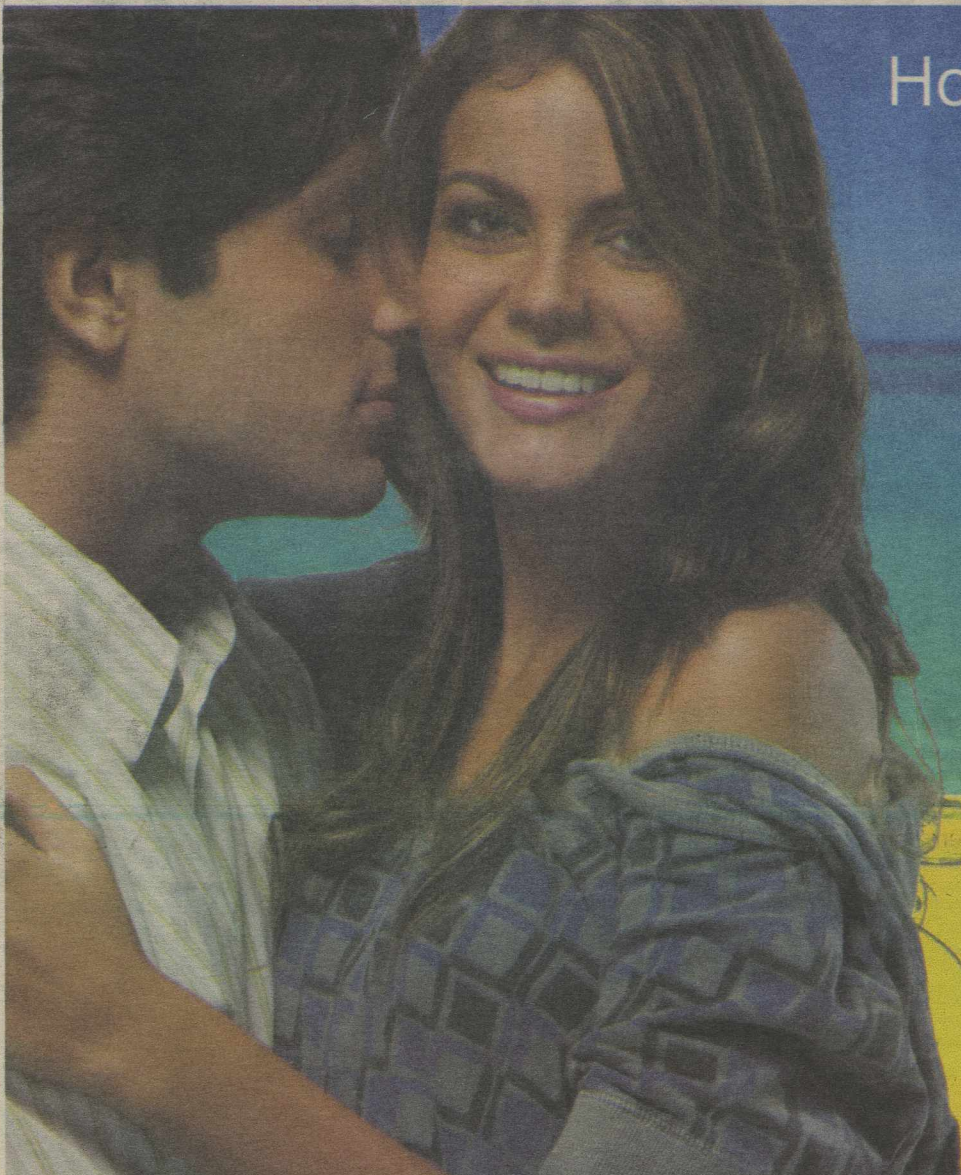

Natal Shopping

Dia dos Namorados é aqui

ANCAR IVANHOE SHOPPING CENTERS

Presença negra na passarela

Fashion Rio abre oficialmente espaço para afrodescendentes. Modelos comentam a "cota de participação"

Adriana Amorim
adrianaamorim.m@diariosassociados.com.br

De cada dez modelos na passarela da 15ª edição do Fashion Rio, um é negro. Essa observação parece passar despercebida pelos olhares da platéia e, especialmente, da imprensa, mas o fato representa uma vitória, mesmo que tímida, para os afrodescendentes. Em maio, o Ministério Público de São Paulo e o São Paulo Fashion Week fecharam um Termo de Ajuste de Conduta prevendo cota de participação mínima de 10% para modelos negros e indígenas durante os desfiles. Estando também à frente da semana de moda carioca, o empresário Paulo Borges decidiu repassar a mesma orientação aos estilistas convidados nesta edição do evento, que acontece até hoje, no Pier Mauá, Rio de Janeiro.

Apesar do número bastante reduzido de negros – se comparado à quantidade de modelos brancos –, nenhum indígena foi visto durante os desfiles do Fashion Rio. Após a coletiva com a imprensa na sexta-feira passada – primeiro dia de evento –, Paulo Borges preferiu manter silêncio quanto a recomendação do MP. "Todo mundo sabe o que eu penso e não quero ser uma influência às pessoas", relatou, apontando benefícios que considera plausíveis, como é o caso da oportunidade do primeiro emprego a muitas pessoas que fazem parte da organização, e não somente aos modelos.

Na edição anterior do Fashion Rio, ocorrida em janeiro, alguns modelos negros chegaram a protestar em silêncio sobre o fato

de não serem representados nas passarelas brasileiras. Contudo, parece ter sido a repercussão da declaração, na mídia, de famosos como o cantor Toni Garrido e a jornalista Glória Maria o catalisador para se chegar a uma 'solução', uma vez que essa questão parecia ignorada justamente por nunca ter havido restrições nesse sentido. Vale mencionar que o Brasil tem, em sua população, um total de 49,7% de afrodescendentes e pardos, segundo o levantamento de 2007 do Instituto Brasileiro de Geografia e Estatística (IBGE).

Para a modelo Anabela Santos, 24 anos, que desfilou para a grife Aquastudio, a medida é necessária, uma vez que vai inserir nas passarelas e na mídia a figura do brasileiro negro.

Nenhum indígena foi visto no evento

"Além de ser 'superverão', o negro é a cara do Brasil. Só que sempre esteve muito mal representado pela moda", opinou. Com oito anos de experiência nas passarelas, Anabela ressaltou que, nesta edição do Fashion Rio, aceitou convite para desfilarem como um sinal de apoio à recomendação. "Destas vezes, eu vim unicamente por esse motivo".

Outro modelo, Victor Hugo, 25 anos, também vê como positiva a estipulação de uma cota para afrodescendentes e indígenas. Ele, que apenas assistiu aos desfiles, comenta, por outro lado, que os estilistas somente seguiram ao recomendado pelo organizador do evento. "É como se todos tivessem entendido que apenas 10% deve ser a participação de negros ou que esse número está de bom tamanho, quando na ver-

dade é o contrário. Pareceu uma coisa forçada, como se quisessem mostrar que estão fazendo a sua parte, uma espécie de caridade. Se eu fosse o estilista de uma dessas grifes, faria diferente. Eu teria abusado de modelos negros", sugeriu ele, que é modelo fotográfico e de passarela há cinco anos. Outras exigências vêm sendo cumpridas

Em 2007, por causa de problemas de modelos com anorexia, o São Paulo Fashion Week assinou outro Termo de Ajustamento de Conduta, desta vez se comprometendo a cumprir uma série de exigências quanto ao peso e a saúde das jovens, inclusive em relação à idade mínima das modelos, que é de 16 anos. Essa medida acabou sendo acatada também, de forma voluntária, pelos modelos que desfilaram para o Fashion Rio.

Fato esse que tem, sobretudo, deixado as passarelas com um ar mais 'saudável', já que estão mais parecidas com o biotipo do brasileiro. Sem contar que, em inúmeras peças apresentadas pelas grifes, houve um melhor 'caimento', tornando-as melhor apresentáveis.

A semana de moda carioca acontece até hoje, no Pier Mauá. Nesta edição, o evento contou com o desfile de 29 grifes conceituadas e mais 12 novas marcas. Foram arrecadados mais de R\$ 9 milhões através do patrocínio do Sistema Firjan, Nívea, C&A, Marisol, Oi, Gol, AOC e Universidade Estácio de Sá. O evento conta ainda com as parcerias do Sesi-RJ, do Sebrae-RJ e da Abit - por meio do Programa Texbrasil, criado em parceria com a APEX-Brasil.

* A repórter viajou a convite do Fashion Rio.

SERVIÇO

15º Fashion Rio
Quando: Até hoje, no Rio de Janeiro
Site: www.fashionrio.com.br

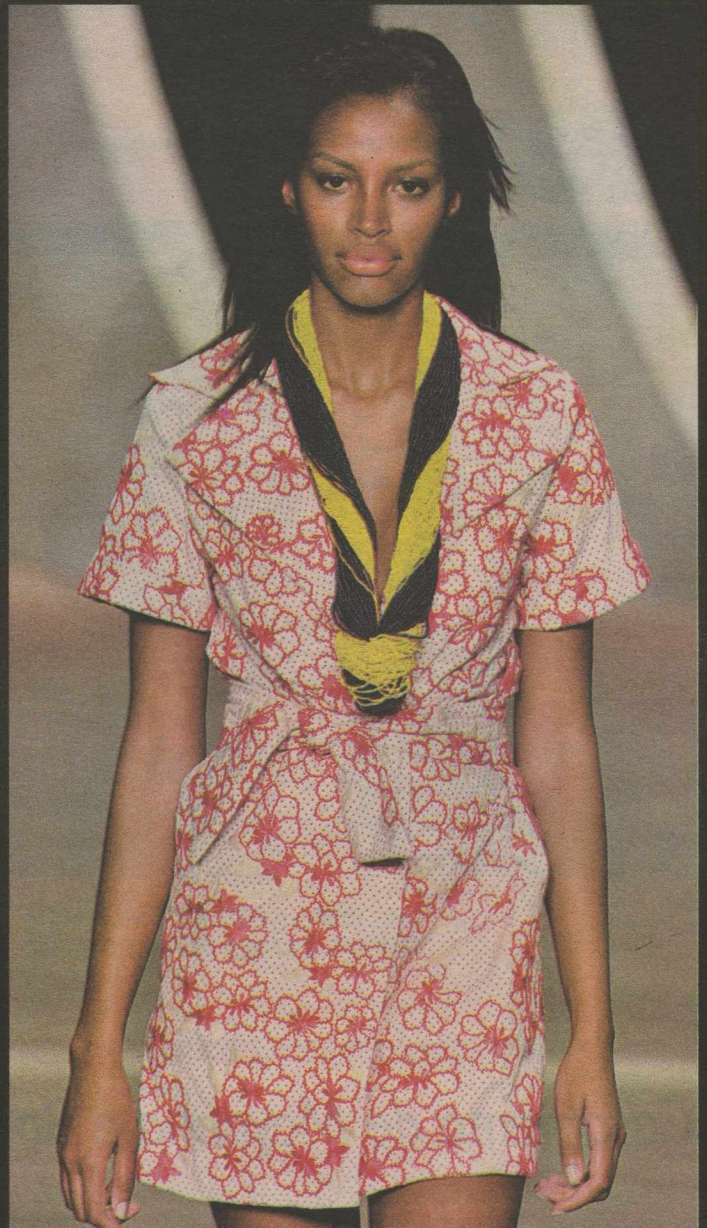

Para a modelo Anabela Santos, da Aquastúdio (acima), "a medida é necessária para inserir a figura do negro brasileiro nas passarelas"





PAULO MACEDO

e-mail: paulomacedo.rn@diariosassociados.com.br

foto: Divulgação



LINA VIEIRA, A PODEROSA DA RECEITA FEDERAL, É AGORA CIDADÃ POTIGUAR

De relance

// O Supremo Tribunal Federal julga na sessão da tarde de hoje, favorável ou contra a obrigatoriedade do diploma universitário para o exercício da profissão de jornalista. No passado, não havia necessidade do diploma. Depois, lei federal passou a exigir. Hoje, tudo será esclarecido.

// Mossoró em festas com o aniversário da Associação Comercial e Industrial, instituição que orgulha a cidade libertadora. Ela foi criada há 90 anos, agora presidida pelo empresário Nilson Brasil. Nomes valorosos de Mossoró integram a ACIM, que durante duas semanas festeja o aniversário quase centenário.

// Hoje, às vinte horas, no novo espaço do Midway Mall, terceiro piso, será lançado o livro "Cisne Branco" de autoria do CC Marcus Vinícius Lúcio. O autor recomenda aos convidados o traje esporte.

// Quem foi a Caicó para a festa do jornalista Carlos Magno voltou dizendo maravilhas. Os amigos de todo o Estado lá estavam, a organização da festa irrepreensível, todas as cidades do Seridó se fizeram presentes. Tudo funcionou a contento e Carlos Magno muito feliz ante o prestígio que não lhe faltou.

// José Vanildo é o Presidente da Federação Norte-rio-grandense de Futebol. Tem sido louvado por exercer uma excelente administração. Hoje, ele comemora com os amigos o fato de, antecipadamente, ter sido reeleito, ficando no cargo até depois da Copa Mundial em 2014.

Casamento de Mayanna e Rodrigo

Nada menos que 50 personalidades potiguares partem para Brasília, onde se realiza, hoje, às 20h30, o casamento da jovem médica Mayanna da Cruz Maia com o administrador de empresas Rodrigo de Lima Cruz. Sem dúvida, a Igreja de Nossa Senhora do Perpétuo Socorro, no Lago Sul, apesar de espaçosa, se tornará pequena para acolher parcela expressiva da colônia potiguar no Distrito Federal e os amigos de Agaciél da Silva Maia e Sra. Sanzia Erinalva Lago Cruz Maia (pais da noiva) e Antônio Luiz de Carvalho Cruz e Sra. Regina Lima Cruz (pais do noivo). O sacramento do matrimônio será ministrado pelo Padre Abdon, amigo da família. Após o ato religioso os convidados serão recepcionados no mais elegante buffet de Brasília "Mansão Flamboyant". Esta coluna estará presente.

Olimpíada do conhecimento

Hoje, a partir das 9h, no Centro de Convenções de Ponta Negra, haverá a solenidade de abertura da Olimpíada do Conhecimento de 2009 – etapa estadual, que se prolongará até o dia 14. Dois seminários serão realizados neste primeiro dia: A Educação como Gestão Participativa e Ensino à Distância. Simultaneamente serão iniciados mini-cursos e palestras técnicas. O encontro é coordenado pelo Diretor Regional do SENAI, Rodrigo Diniz de Mello, e presidido pelo engenheiro e professor Flávio Azevedo, presidente da Federação das Indústrias do Rio Grande do Norte.

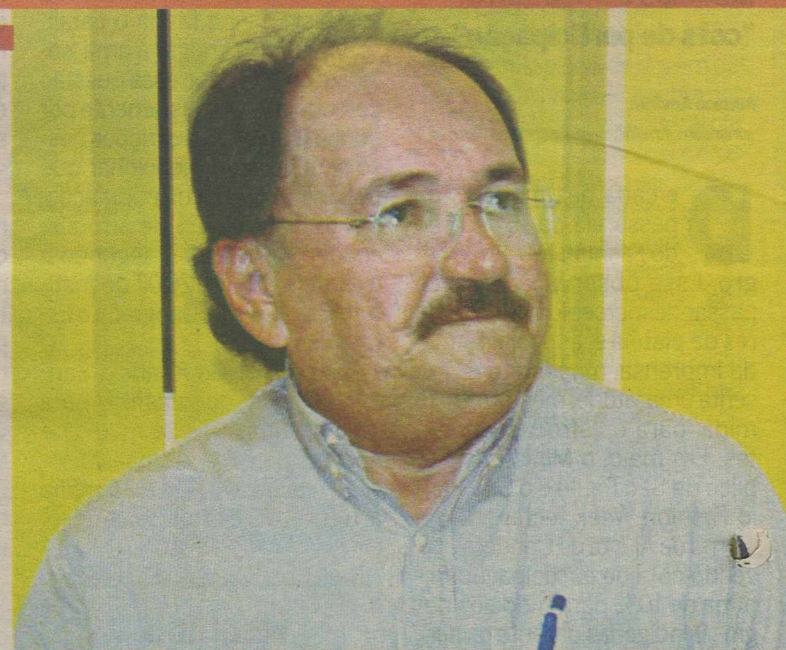

JOSÉ VANILDO, QUEM TRABALHA BEM CHEGA LÁ



ALMIRANTE LAWRENCE PRESIDE A FESTA DE RIACHUELO



MAJOR-BRIGADEIRO HOLANDA RECEBE HOJE O MÉRITO NAVAL

A mais nova norte-rio-grandense

Hoje, a partir das 10h, no Palácio José Augusto, haverá solenidade para a entrega do título de cidadania norte-rio-grandense à senhora Lina Maria Vieira, Secretária Geral da Receita Federal. A nova cidadã potiguar é mineira, morou muitos anos em Natal, daqui saiu a convite do presidente Lula para comandar a Receita Federal. Lina tem uma legião de amigos e amigas, aqui. O ato será presidido pelo deputado Robinson Faria.

Os aniversariantes do dia

// Tininha Araújo, norte-rio-grandense que mora nos arredores de Londres, avisa que virá para a festa de Santana e outra vez vai festejar a data. // O advogado e banqueiro Everardo do Carmo Rebouças com data. De Mossoró virá um grupo de amigos tendo à frente o seu irmão Elviro Rebouças. // É dia de cumprimentar o cirurgião-dentista Haroldo Melo do Vale. // Outra aniversariante do dia a linda debutante Izolda Valentino de Souza. Quando chegar. // A jovem Matiazinha Sanfornado Dutra não comemora sua data hoje, como desejava, porque no treino de basquete, teve problema do joelho e não está podendo andar.

programação

resumo novelas

Caminho das Índias

Globo - 21h05



Thiago Prado Neiris/TV Globo

Raj avisa a Maya que Komal enviará a correspondência do banco por fax. Bahuan conhece a filha de um milionário indiano. Shankar retira a queixa contra Opash. Tarso diz a Tônia que Murilo implantou um chip em seu corpo. Raj entrega a Cadore a correspondência com a transferência do dinheiro para a conta de Humberto Cunha.

Paraíso

Globo - 18h10

Poder Paralelo

Record - 22h15

Aninha se irrita com Ricardo e o acusa de ser um péssimo publicitário. Terêncio conta para Zeca que Zefa vai levar Rosinha embora da fazenda. Maria Rosa ajuda Aninha a pesquisar e se informar para fazer seu programa. Maria Rosa sente-se obrigada a ir ao velório do avô de Geraldo.

Khalid diz a Tony que ele e Camilo acertaram tudo. Após olhar o retrato falado de Helena, Té diz que foi ela que o dopou. Capangas do Guri invadem a casa de Lígia e a amarram para intimidar Tony. Bruno acusa Neide de ter mandado e-mails para Maura. Helena diz que terá que fechar a clínica e que o bunker só será frequentado à noite.

Revelação

SBT - 22h

Bia prepara uma cilada para o Fausto. Lucas vai à delegacia entregar provas que incriminam Fausto Maia. Angustiada, Ceição diz a Otávio que vai falar a verdade para Lucas. George revela seu desanimado a Renato. Caio fica atônito ao descobrir os crimes de Fausto Maia. Beatriz e Xavier traem Fausto Maia. Sem saída, Fausto vai ao encontro de Maria dos Ventos.

Caras e Bocas

Globo - 19h15

Promessas de Amor

Record - 21h15

Felipe diz a Bianca que irá seguir Nicholas para tentar achar Milena. Judith vai jantar com Gabriel e se encanta por ele. Edgar inventa que sua mãe teve que ser internada às pressas e consegue mais dinheiro com Simone. Anita diz a Anselmo que quer apresentá-lo à sua família e ele fica preocupado.

Camargo diz estar falido depois do assalto da Liga do Mal e também do desfalque no cofre do colégio. Cláudia leva Perpétua para sua casa. Ezequiel diz à Estela que agora ela apresenta um quadro de esquizofrenia. Beto chega com Aline na clínica e Dra. Clara avisa que ela ficará bem. Juno e Lúcio desconfiam que são pais da Valente.

Malhação

Globo - 17h15

Caio quer que Muchiba simule um assalto à mansão para assustar Osvaldo e influenciá-lo a se mudar da casa. Yasmin ajuda Filó a pesquisar receitas afrodisíacas para o concurso de gastronomia. Caio ensaia com a Quadribanda e Marina aproveita para invadir a mansão, mas se esconde quando descobre que Osvaldo está na casa.

hoje natv

TV Ponta Negra	08:00 Dia dia	09:40 TV Globinho	13:30 Mulher Demais	10:00 Cocoricó
05:30 Opção para vida	11:30 jogo aberto	11:50 RN TV (Primeira edição)	13:50 Sabor da Terra	10:30 Os Amigos da Miss Spider
06:00 Jornal do SBT - edição da manhã	12:30 Jornal da Band	12:40 Globo Esporte	14:05 Programa da Tarde	10:45 Castelo Rá Tim Bum
07:00 Ponto de fé	13:00 Vídeos cliques	13:15 Jornal Hoje	16:15 Bicho do Mato	11:15 Os Sete
08:00 Carrossel animado	14:00 Igreja Universal	13:45 Vídeo Show	16:45 Prova de Amor	11:30 Monstrinhos
09:00 Bom dia & cia	15:00 o Mundo Perdido	14:30 Vale a Pena Ver de Novo - Senhora do Destino	17:30 Desenhos	12:00 Zoboofoo
11:30 Patrulha policial	15:55 Márcia	16:05 Sessão da Tarde	19:30 Tropical Notícias (Edição da noite)	12:00 TVU Notícias (Primeira edição)
12:00 Esporte	17:35 Brasil Urgente	17:37 Globo Notícia	20:15 Jornal da Record	12:30 Ponto a Ponto
14:15 Cory na casa branca	18:30 jornal da band uma escolinha muito Louca	17:40 Malhação	21:00 Promessas de Amor	13:00 Diversidade
14:45 Cinema em casa	19:00 Copa do Brasil	18:10 Paraiso	22:00 Poder Paralelo	14:00 O Pequeno George
16:30 Casos de família	20:00 Jornal da Noite	19:00 RN TV (Segunda edição)	23:00 Super Tela	14:30 Cyberchase
17:30 Programa do Ratinho	00:30 A noite é uma Criança	19:15 Caras e Bocas	TV U	15:00 Os Amigos da Miss Spider
18:30 As visões da raven	01:30 Espaço Vida	20:15 Jornal Nacional	06:00 Tecendo o Saber	15:15 Os Sete
18:50 Ponta Negra Notícias	01:30 Vitoriosa	20:45 Caminho das Índias	06:30 Telecurso TEC	15:30 Monstrinhos
19:15 Eu, a patroa e as crianças	INTERTV	21:30 Futebol 2009 - Eliminatórias - Brasil x Paraguai	06:45 Novo Telecurso Ensino Fundamental	16:00 O Mundo Redondo de Olie
20:00 Astros	05:05 Telecurso	23:50 Jornal da Globo	07:00 Telecurso Ensino Médio	16:30 Cocoricó
21:05 SBT Brasil	05:05 Educação Básica	00:25 Programa do Jó Intercine	07:15 Telecurso TEC	17:00 Shaun, o Carneiro
21:45 Revelação dona beija	05:20 Telecurso	03:40 TV TROPICAL	07:30 Interesse Público	17:15 Jim no Mundo da Lua
22:30 Ugly Betty	05:35 Profissionalizante	07:00 Tropical Notícias (Edição da manhã)	08:00 Harry e o Balde de Dinossauros	17:30 Doug
00:15 SBT Repórter	05:55 Telecurso Ensino Médio	08:20 Fala Brasil	08:10 Caillou	18:00 Arthur
01:15 Jornal do SBT - edição da noite	05:55 Telecurso Ensino Fundamental	08:25 Hoje em Dia	08:20 Little People	18:15 Castelo Rá Tim Bum
02:00 Tele Seriado - Supernatural/Sobrenatural	06:05 Telecurso Rural	09:15 Encontro com a Notícia	08:30 Jim no Mundo da Lua	18:30 TVU Notícias (Segunda edição)
BAND	06:25 Bom Dia RN	12:00 Paraiba Notícia	08:30 Pinky Dinky Doo	19:10 Diversidade
07:00 Igreja Mundial	07:15 Bom Dia Brasil	13:00 Globo Notícia	08:45 TV Rá Tim Bum	20:00 A Uwe
	08:10 Paraiba Notícia		09:00 Vila Sésamo	21:00 Jornal da Cultura
	08:15 Mais Você		09:30 O Mundo Redondo de Olie	21:40 Metrópolis
	09:37 Globo Notícia			22:10 Ensaio
				23:10 Cultura Mundo

cinema

ESPECIAL

Curta Petrobras às Seis. Quatro curtas-metragens com o tema *Programa: Música*. 'A Maldita', 'Eu sou assim - Wilson Batista', 'No rastro do camaleão' e 'Hoyts General Cinema'. Cinemark 4, 18h, 16a. Entrada franca.

Donkey Xote (Donkey Xote, Espanha/Itália, 2007). Animação. De Jose Pozo. Se tornar um herói é uma barra quando um burro tem que ser um cavalo, um galo um segurança e um louco um cavaleiro de verdade. Cinemark 5 (dub), 11h50. Moviecom 5 (dub), 14h30, 16h15. L.

O fim da picada (O fim da picada, Brasil, 2008). De Christian Saghaard. Ricardo De Vuono, Claudia Juliana, Analu Silveira. Livremente inspirado na obra "Macário", de Álvares de Azevedo, um dos personagens participa de uma orgia satanista numa praia brasileira do ano de 1850. Cinemark 1, 15h10, 18a.

ESTREIA

A mulher invisível (Brasil, 2009). De Cláudio Torres e Cecilia Grosso. Selton

Mello, Luana Piovani, Vladimir Brichita. Após uma desilusão amorosa, um romântico incurável acredita ter encontrado a mulher ideal, sua bela vizinha. Ele está apaixonado e ela é maravilhosa. Pelo menos até começar a desconfiar de que ela tem um único defeito: ela não existe. Cinemark 2, 13h25, 15h40, 19h10, 21h45. Moviecom 3, 15h15, 17h20, 19h25, 21h30, 14a.

O exterminador do futuro - A salvação (Terminator Salvation, EUA, 2009). De McG. Christian Bale, Sam Worthington. Passado no pós-apocalíptico ano de 2018, o filme conta a história de um homem destinado a liderar a resistência humana contra a Skynet e seu exército de Exterminadores. Cinemark 3 (dub), 13h50, 16h20, 18h45, 21h10, 23h40. Cinemark 7, 12h15, 14h50, 17h30, 20h, 22h30. Moviecom 4 (dub), 14h20, 16h40, 19h, 21h20. Moviecom 6, 14h50, 17h10, 19h30, 21h50, 14a.

Herois (Push, EUA, 2009). De Paul McGuigan. Colin Ford, Joel Gretsch, Djimon Hounsou. Conta a saga de jovens americanos com poderes de telepatia e clarividência que têm de se esconder de

uma agência clandestina do governo dos EUA. Cinemark 4, 19h40, 22h05.

CONTINUAÇÃO

Uma noite no museu (Night at the Museum: Battle of the Smithsonian, EUA/Canadá, 2009). De Shawn Levy. Ben Stiller, Amy Adams, Owen Wilson, Hank Azaria, Robin Williams. Continuação do filme que conta a história de um vigia noturno de um museu onde tudo ganha vida à noite, especialmente personalidades da história americana. Cinemark 5, 13h45, 19h. Cinemark 6 (dub), 12h10, 14h35, 17h15, 19h35. Moviecom 2, 15h, 19h30. Moviecom 7 (dub), 14h40, 16h50, 19h05, 21h20. L.

Anjos e Demônios (Angels & Demons, EUA, 2009). De Ron Howard. Tom Hanks. Baseado no best-seller do escritor Dan Brown, um especialista em religião descobre que forças com raízes milenares estão dispostas a levar adiante os seus planos. Cinemark 1, 12h20, 17h25, 20h20, 23h15. Cinemark 5 (dub), 16h05, 21h30. Moviecom 1, 16h10, 18h50, 21h30. Moviecom 5 (dub), 18h, 20h45, 16a.

A festa do Garfield (Garfield's fun fest,

EUA, 2009). De Kyung Ho Lee e Mak Dippe. Animação. Gato precisa encontrar água mágica para concorrer em concurso de humor. Cinemark 5 (dub), 11h20, 13h20, 15h40. L.

X-Men Origins: Wolverine (X-Men Origins: Wolverine, EUA, 2009). De Gavin Hood. Hugh Jackman, Liev Schreiber, Lynn Collins. Homem com garras nas mãos e poder de cicatrização instantânea tenta resistir contra os que querem usar sua força em operações militares. Cinemark 6, 22h20. Moviecom 2, 17h15, 21h40. Moviecom 3 (dub), 19h20, 14a.

Divã (Brasil, 2009). De José Alvarenga Jr. Lília Cabral, José Mayer, Cauã Reymond, Reynaldo Gianecchini. Ao frequentar psicanalista, mãe de família casada resolve voltar a paquerar aos 40 anos. Cinemark 4, 12h50, 15h, 17h05, 19h15, 21h20, 14a.

SERVIÇO

- **Cinemark** (Shopping Midway Mall), R\$ 9 ou R\$ 4,50, o dia todo. Todo dia, uma sessão às 15h sai ao custo de R\$ 4 ou R\$ 2,3620-3530.

- **Moviecom** (Praia Shopping), R\$ 7 ou R\$ 3,50, o dia todo. 3236-3350.

astros

ÁRIES (21/03 a 20/04)

Fazer promessas pode ser fácil, mas mantê-las já é outra história. Caso se veja frente a um dilema hoje, o melhor é ser direto e sincero. Bom momento no que diz respeito à convivência com familiares.

TOURO (21/04 a 20/05)

Uma das suas maiores vantagens sobre a competição hoje será a facilidade e rapidez em reconhecer uma boa idéia, quando a ela é apresentado. Você terá sucesso se aproveitar o que achar interessante.

GÊMEOS (21/05 a 20/06)

Se você acha que flertar com todo mundo faz de você uma pessoa charmosa, pense duas vezes. Hoje uma pessoa poderá entender mal suas intenções e vir lhe cobrar uma definição. Isso poderá abalar um relacionamento importante na sua vida.

CÂNCER (21/06 a 22/07)

As áreas mais favoráveis para você hoje são sua carreira e sua vida financeira. Fique atento e use de todo seu conhecimento na área, assim você poderá lucrar sabendo se aproveitar das situações que surgirão no decorrer do dia.

LEÃO (23/07 a 22/08)

Fique atento aos pequenos detalhes no dia de hoje, pois eles serão importantes. Situações mal resolvidas tendem a tomar um rumo definitivo dando a você uma deliciosa sensação de tranquilidade.

VIRGEM (23/08 a 22/09)

Se acha que se afastou dos seus sonhos, procure encontrar um meio de tentar novamente conquistar seus objetivos. Você pode conseguir, mas é necessário que acredite em si mesmo.

LIBRA (23/09 a 22/10)

Quanto mais se envolver em grupos ou organizações, maior será a chance de fazer novos amigos ou até mesmo encontrar aquele alguém especial. Seu dia lhe renderá maiores alegrias se você sair do que se ficar em casa.

ESCORPIÃO (23/10 a 21/11)

Você hoje deve pensar muito antes de tomar qualquer decisão ou atitude. Talvez seja melhor não fazer nada hoje e apenas observar, pois amanhã poderá ter uma outra opinião sobre o que fazer.

SAGITÁRIO (22/11 a 21/12)

Determinação e responsabilidade serão cruciais no dia de hoje. Se tratar assuntos financeiros com seriedade poderá conquistar o que deseja com mais facilidade. Mantenha-se concentrado.

CAPRICÓRNIO (22/12 a 20/01)

Não importa se a compra que fizer hoje seja grande ou pequena, lembre-se: a qualidade é mais importante que o preço. Não se precipite e gaste o tempo que for necessário para tomar a sua decisão.

AQUÁRIO (21/01 a 19/02)

Seu alto astral e otimismo serão contagiantes hoje e farão de você uma figura popular com ambos os sexos. Aproveite a boa fase para se aproximar daquela pessoa por quem sente aquele algo mais.

PEIXES (20/02 a 20/03)

Se hoje estiver esperando mais do que merece de uma determinada pessoa, esteja preparado para se decepcionar. Nada vem de graça, nem hoje nem amanhã nem na próxima semana.

VOO 447

o acidente

Família potiguar à espera dos peritos

Parentes de Soluwellington Sá aguardam, hoje, policiais para coleta de material que ajude a identificar vítimas do voo 447

Antonio Ricardo
Especial para o Diário de Natal

Família de Soluwellington Vieira de Sá, um dos 228 desaparecidos do voo AF 447, que caiu sobre o Oceano Atlântico, informaram que peritos da Polícia Federal (PF) devem desembarcar hoje em Mossoró para colher material genético dos pais do passageiro. O procedimento servirá para identificar se um dos 41 corpos resgatados até agora é do areabranquense. "A princípio, meu pai e minha mãe, Solon Henrique de Sá e Francisca Vieira de Sá, iriam viajar para o Recife, onde os exames serão realizados. Mas mudamos de ideia devido à idade avançada deles", explica Soluwellington Vieira de Sá, irmão da Soluwellington.

Na última segunda-feira, segundo ele, outro irmão do potiguar procurou a Polícia Federal de Mossoró que, em contato com a Superintendência no Recife, confirmou a vinda dos peritos para hoje. Os pais de Soluwellington já estão em

Mossoró esperando a chegada dos peritos, que devem colher amostras de sangue, cabelo e saliva para fazer a comparação genética. O Departamento de Comunicação Social da Polícia Federal em Brasília não confirma o deslocamento de peritos para fazer o trabalho de coleta, mas afirma que, em casos como esse, é possível que os familiares sejam procurados.

Em entrevista coletiva ontem, os Centros de Comunicação da Marinha e da Aeronáutica revelaram ter encontrado mais dezesseis corpos no oceano. O acréscimo eleva para 41 o número de cadáveres resgatados desde o início das buscas. Dezesseis estão no Arquipélago de Fernando de Noronha e devem ser levados por avião, hoje, ao Recife. A câmara frigorífica da fragata Bosisio, ainda em alto-mar, está superlotada com os demais 25 corpos - embora tenha capacidade para comportar 20.

O processo de identificação dos primeiros 16 corpos começou ontem, em Fernando de Noronha. Legistas brasileiros, com a ajuda de especialistas franceses, trabalham para identificar as vítimas com o auxílio de fotografias, amostras de DNA e registros dentários. Os corpos, conservados em contêineres refrigerados, foram analisados em um hangar do aeroporto

de Fernando de Noronha por oito especialistas da Polícia Federal (PF) e da Polícia Civil de Pernambuco.

Em Fernando de Noronha será feita a "catalogação" das roupas e dos objetos pessoais de cada vítima resgatada. Serão colhidas as impressões digitais e coletadas amostras de tecidos que possam servir para eventuais comparações genéticas. Os corpos serão transferidos para o Recife hoje pela tarde em um avião Hercules C-130 da Força Aérea Brasileira (FAB) em um voo de uma hora de duração.

Traslado

O primeiro grupo de cadáveres resgatados foi levado pela fragata "Constituição" até um ponto em alto-mar a cerca de 50 quilômetros de Fernando de Noronha. Ali, foi transferido a dois helicópteros, um Black Hawk e um Super Puma. Os restos mortais foram recebidos no aeroporto de Fernando de Noronha por militares, e os sacos plásticos nos quais estavam não deixaram ver o estado em que se encontram - após terem flutuado no mar por uma semana. Segundo o porta-voz da Força Aérea, tenente-coronel Henry Munhoz, a fragata "Constituição" voltou ao local do desastre para continuar buscando outros restos humanos e destroços do Airbus A330.



Sebastião Moreira/EFE

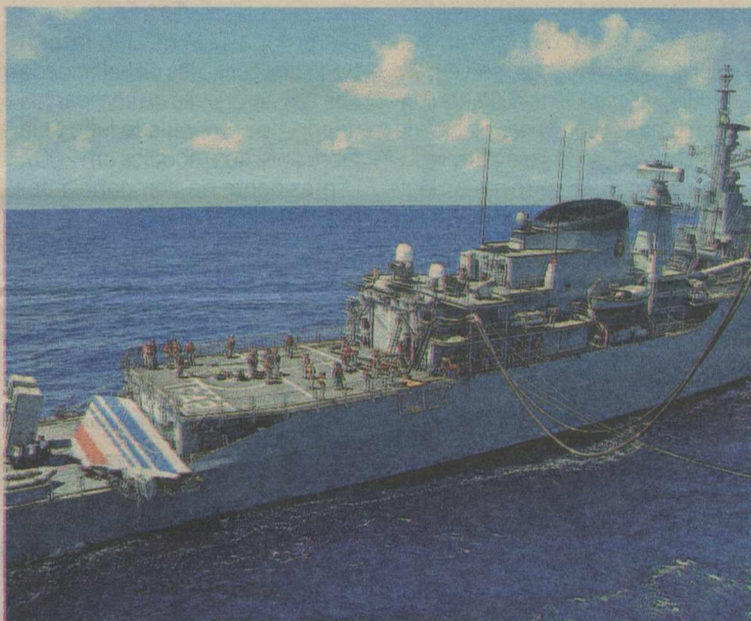

Marina Brasileira/EFE

Dezesseis corpos chegaram a Noronha. No mar, fragata transportou destroços

A operação de busca e resgate em metade do Atlântico está concentrada a 1350 quilômetros do Recife. Além dos seis navios militares, participam da busca

570 membros da Marinha, 265 da Aeronáutica e 14 aeronaves, 12 delas brasileiras e duas francesas. O submarino Emerade chega ao local hoje.

Deguste

GASTRONOMIA POTIGUAR

"Um cardápio de atrações"

* RECEITAS FÁCEIS DE PREPARAR *

* ABC DO VINHO E ROTEIROS GASTRONÔMICOS *

TODOS OS SÁBADOS ÀS 12H00

REPRISE AS QUARTAS ÀS 13H30 E AOS DOMINGOS ÀS 12H00



VOO 447

o acidente

Aerolula troca sensores de velocidade

Marina brasileira/ EFE

FAB decidiu seguir recomendação feita pelo fabricante 45 dias antes da tragédia com o Airbus francês

O avião presidencial utilizado por Luiz Inácio Lula da Silva - apelidado de Aerolula - incorporou o sistema "pilot probes" durante o dia de ontem. A incorporação havia sido recomendada pela empresa Airbus cerca de 45 dias antes da tragédia que jogou no mar do Atlântico o modelo A330 da Air France com 228 pessoas a bordo. Anteontem, a Força Aérea Brasileira havia tornado pública a orientação da companhia de aviação para que o ACJ-319 da Presidência da República realizasse o procedimento. O dispositivo, de acordo com a Airbus, serve para "melhorar a eficiência do equipamento na indicação de velocidade em condições de gelo". Em resumo, evita que haja erro na comunicação do ritmo em que voa a aeronave caso a peça congele e deixe de funcionar adequadamente.

Em nota emitida ontem, a Aeronáutica confirmou que o avião presidencial enfrentou o procedimen-

to durante revisão programada em São Carlos, no centro de manutenção da empresa TAM - contratada para dar conta da manutenção do aparelho. O problema percebido pela companhia de aviação vem sendo indicado como uma das possíveis hipóteses para a queda do A330 há dez dias, quando seguia do Rio de Janeiro para Paris, na França. A FAB esclareceu que a substituição "não tem relação alguma" com o acidente, pois foi feita em função de "recomendações" da Airbus. Em comunicado oficial, também assinalou que o Airbus da Presidência tem diferenças substanciais em relação às aeronaves comerciais fabricadas pela companhia. O Airbus ACJ-319 utilizado pelo presidente Lula "possui uma série de modificações para a função que realiza", diz a FAB.

A própria TAM decidiu fazer a troca dos sensores de velocidade nas 124 aeronaves da companhia depois de comunicado feito pela fabricante dos modelos em 2007. O presidente da companhia aérea, David Barioni, garantiu que o procedimento ocorreu em 100% da frota. A troca dos sensores de velocidade vem sendo usada pelo Sindicato de Pilotos da Air France como justificativa para uma

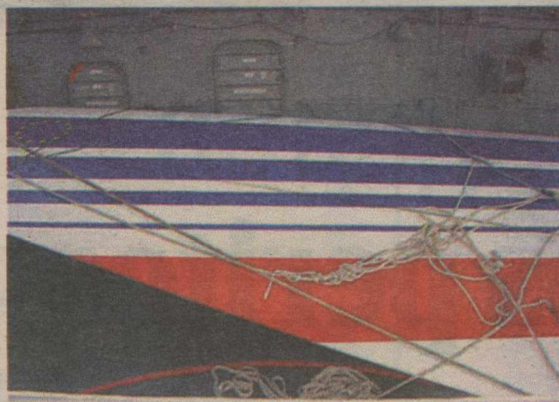

Força Aérea garantiu que processo não possui relação com o acidente do avião da Air France, que teve partes recolhidas

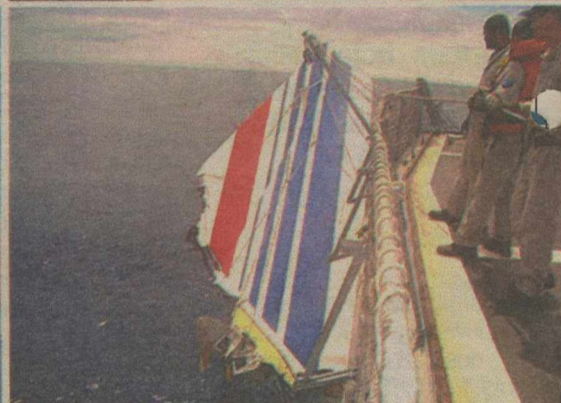

provável paralisação das atividades. A entidade sindical pediu aos pilotos filiados que deixem de voar caso a empresa não proceda a substituição em todas as aereo-

naves que possui - especialmente dos modelos A330 e A340. Os sindicalistas disseram que, segundo o Escritório de Investigação e Análise (BEA, na sigla em in-

glês) francês apontou a dificuldade com os sensores como possível responsável pelo acidente do início do mês em águas territoriais brasileiras.

A Cinemark também tem um vira-lata de estimação. Traga toda a sua família para conhecer.

Z+

ROMEIO
O VIRA-LATA
ATRAPALHADO

Estreia exclusiva 12 de Junho



Confira a programação e venda de ingressos no cinemark.com.br

CINEMARK

É MAIS QUE CINEMA. É CINEMARK.

L LIVRE PARA TODOS OS PÚBLICOS

PROGRAME-SE
PARA O FERIADO DE 11/06.
ANTECIPE
SEUS ANÚNCIOS.

Antecipe seus anúncios e garanta a marca de sua empresa junto aos nossos leitores no feriado de Corpus Christi. Confira abaixo o nosso horário de reserva e entrega e BOM FERIADO!

Anúncios que serão publicados entre os dias 11 e 12/06 - (Quinta e Sexta-Feira)

Fechamento até 10 de Junho (Quarta-Feira)

- Reservas até às 15h
- Entrega de Material até às 18h

Classificados (Lojas e Fonados) 10 de Junho das 8 às 12h e das 14h às 18h

DIÁRIO de NATAL

Preocupação iraniana

A dois dias das eleições, oposição receia possíveis irregularidades, já que não haverá observadores internacionais

Terã, 9 jun (EFE) - Um pleito com resultados limpos é uma das preocupações compartilhadas dos candidatos opositores nas eleições presidenciais do Irã, que acontecerão na próxima sexta-feira, sem a presença de observadores internacionais. Em sua última entrevista coletiva de campanha, o candidato reformista Mehdi Karroubi afirmou ontem que espera um al-

to índice de participação e que o mais importante é que as eleições "sejam limpas".

"Prevejo um alto índice de participação. Esse é nosso objetivo, junto ao fato de que as eleições se desenvolvam com normalidade e transparência", disse Karroubi. Em 2005, Karroubi já havia denunciado uma fraude que o teria afastado do segundo turno a favor do atual presidente, o ultraconservador Mahmoud Ahmadinejad. "Nosso principal temor é que (o Ministério do Interior) faça chegar tarde até nós os cartões de credenciamento dos observadores e se impeça sua presença nos colégios", disse Morteza Alvir, diretor do comitê de vigilância dos votos

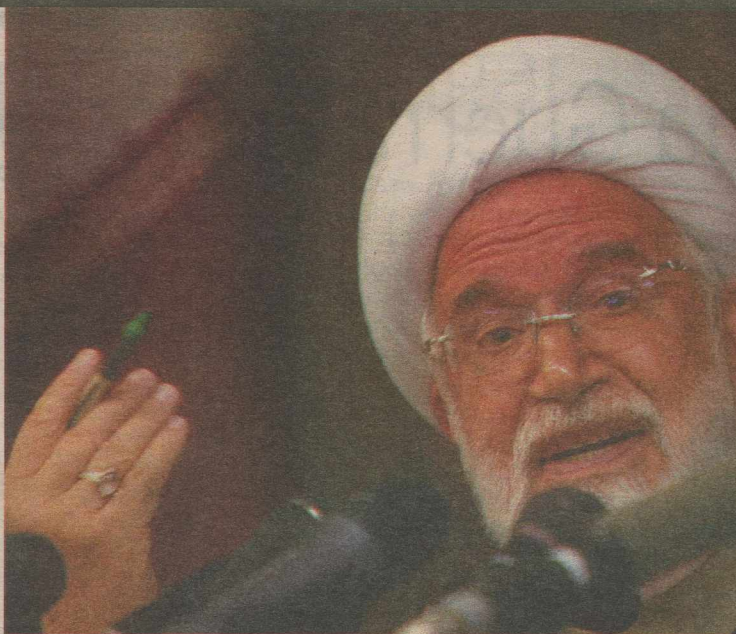

O candidato moderado Karroubi prevê alto índice de participação popular

da plataforma de Karroubi. A apenas dois dias das eleições, as previsões indicam resultado apertado e mostram possibilidade de segundo turno, uma semana depois, entre Ahmadinejad e Mousavi.

"Também nos preocupa que se boicote a presença dos observadores, com acusações falsas, como provocar desordens. E certa-

mente na apuração de votos, que é onde ocorre a maior parte da fraude". O Irã não permitiu que o pleito conte com a presença de observadores internacionais. Preocupa as 13,25 mil "urnas volantes" - 33% do total - que durante as dez horas de votação se movimentarão entre as localidades menores e mais remotas do país.

Abelcin Taherkani/Reteh

COREIA DO NORTE

RÚSSIA ADVERTE SOBRE MÍSSIL

Moscou (EFE) - A Coreia do Norte prepara um novo lançamento de míssil, garantem fontes diplomáticas russas. "Segundo os dados que estamos recebendo, existem indícios de que (na Coreia do Norte) estão ocorrendo preparativos de um lançamento de míssil", disse, ontem, um funcionário do Ministério de Exteriores da Rússia à agência "Interfax". O diplomata afirmou que um desses indícios é a recente proibição imposta a Pyongyang para navegar em determinados setores dos mares Amarelo e do Japão (mar do Leste).

A fonte indicou que a Coreia do Norte não informa oficialmente sobre o possível teste de míssil, mas lembrou que Pyongyang não hesitou em realizar recentemente testes nucleares.

Assinatura do Diário de Natal. Um negócio de primeiro mundo.



Ligue já e garanta a sua.
(84) 4009.0220

DIÁRIO de NATAL
Novo formato | Novo visual | Novo conteúdo

Participe das nossas promoções!

Acesse:
www.clubenatal.fm

Clube
97.9 fm
Tá na Clube. Tá bom demais.

JUSTIÇA FEDERAL DO RN (www.comprasnet.gov.br) AVISO DE LICITAÇÃO

A Justiça Federal do RN torna pública a realização do Pregão Eletrônico 19/2009-JFRN, UASG 090007, no dia 24/06/2009, às 15:00 horas (Horário Brasília). Objeto: Registro de Preços para aquisição futura de vidros e espelhos para divisórias. Ubiratan Guanais Castelo Branco Júnior - Supervisor da Seção de Licitações e Contratos.

SECRETARIA DE ESTADO DA SAÚDE PÚBLICA COMISSÃO PERMANENTE DE LICITAÇÃO - CPL/SESAP

AVISO DE LICITAÇÃO - PREGÃO ELETRÔNICO Nº 046/2009. REGISTRO DE PREÇO

OBJETO: Medicamentos

A Comissão Permanente de Licitação CPL/SESAP, no uso de suas atribuições legais, torna público a realização da licitação na modalidade PREGÃO ELETRÔNICO, tipo menor preço por lote, cujo objeto é Medicamentos, a qual se regerá pelas disposições da Lei 10.520/2002, Decretos Federais 5.450/2005, 5.504/2005 e Decreto Estadual 19.938/2007 e subsidiariamente pela Lei 8.666/93. O recebimento das propostas será até o dia 26/06/2009, a abertura das propostas às 09h00min (nove horas) e a sessão de disputa às 10h00min (dez horas) do mesmo dia, no site www.bb.com.br (Horário de Brasília-DF). O Edital se encontra à disposição dos interessados no referido site, informações na CPL/SESAP em Natal/RN - Fone (84) 3232-2672 - Fax (84) 3232-2671, no horário das 08h00min às 13h00min horas de segunda à sexta-feira.

Natal, 09 de junho de 2009.

Rosilda Hipólito da Silva
Pregoeira/SESAP

Secretaria de Estado da Saúde Pública Comissão Permanente de Licitação - CPL/SESAP

Aviso de Licitação - Pregão Eletrônico Nº 024/2009-NOVA ABERTURA

Objeto: Aquisição de cadeiras de rodas, cadeiras de banho e poltrona hospitalar.

A CPL/SESAP, no uso de suas atribuições legais, torna pública a realização da licitação na modalidade PREGÃO PRESENCIAL, tipo menor preço por lote, cujo objeto Aquisição de cadeiras de rodas, cadeiras de banho e poltrona hospitalar, a qual se regerá pelas disposições da Lei 10.520/2002, Decretos Federais 5.450/2005, 5.504/2005 e Decreto Estadual 19.938/2007 e subsidiariamente pela Lei 8.666/93. O recebimento e a abertura dos envelopes das propostas serão até às 09h: 00min (nove horas) do dia 22/06/2009, acontecendo incontinentemente a sessão de disputa. O Edital se encontra à disposição dos interessados na Secretaria de Estado da Saúde Pública na Comissão de Permanente de Licitação CPL/SESAP, e no site www.rn.gov.br, e às informações na CPL/SESAP - Fone (84) 3232-2672 - Fax (84) 3232-2671, no horário das 08h00min às 13h00min horas de segunda à sexta-feira.

Natal, 09 de junho de 2009.

Rosilda Hipólito da Silva
Pregoeira/SESAP

CAIXA

Ministério da
Fazenda

BRASIL
UM PAÍS DE TODOS
GOVERNO FEDERAL

AVISO DE LICITAÇÃO Pregão Eletrônico nº 052/7030-2009

OBJETO: Contratação de empresa especializada, pelo período de 12 meses, para prestação de serviços de manutenção predial preventiva e corretiva, com reposição e substituição de peças, nas unidades CAIXA no Estado do Rio Grande do Norte. ENDEREÇO ELETRÔNICO DO PREGÃO: www.caixa.gov.br, no menu/Áreas Especiais para Você/Portal de Compras CAIXA/Licitações/Navegue por - CAIXA/Pregão Eletrônico. CREDENCIAMENTO PARA O PREGÃO: até as 23h59 do dia 24/06/2009. RECEBIMENTO DAS PROPOSTAS: até as 09h do dia 25/06/2009. RECEBIMENTO DOS LANCES: das 09h às 09h30 do dia 26/06/2009. Edital e informações no endereço www.caixa.gov.br/Portal de Compras. MAIS INFORMAÇÕES: Av. Lins Petil, nº. 100 - 6º Andar - Recife/PE - Fone (81) 3236-9809 e Fax (81) 3236-9829, das 10h às 16h.

TRIBUNAL DE JUSTIÇA DO ESTADO DO RIO GRANDE DO NORTE Comissão Permanente de Licitação

AVISO DE LICITAÇÃO PREGÃO PRESENCIAL Nº 04/2009 - PROCESSO Nº 472191/2008-7

O Tribunal de Justiça do Rio Grande do Norte, através de sua Pregoeira, torna público que realizará licitação na modalidade Pregão Presencial, tipo MENOR PREÇO (menor taxa percentual de administração) GLOBAL PARA O LOTE ÚNICO objetivando a Contratação de Empresa Especializada, na prestação de serviços de gerenciamento, controle e aquisição de combustíveis, através de Sistema - Software - de gerenciamento integrado para captura eletrônica de dados, para atender aos serviços do Poder Judiciário Estadual, através do TJ/RN. A Sessão Pública, para recebimento dos Envelopes de Preços e de Documentação de Habilitação, será realizada às 9 horas do dia 26 de Junho de 2009. O Edital e seus Anexos poderão ser adquiridos no site oficial do TJ/RN, no endereço www.tjrn.jus.br, opção "Licitações", no link correspondente a este Pregão, ou no Setor de Licitação do referido Tribunal, situado na Praça Sete de Setembro, s/n, nesta Capital, das 08 às 18 hs, em dias úteis, ou no endereço eletrônico, via Internet, pelo e-mail pregao@tjrn.jus.br. Qualquer informação poderá ser obtida no endereço e horário supracitados, bem como através do fax (84) 3616-6315. Natal RN, 09 de Junho de 2009.

Maria do Socorro Carvalho Costa - Pregoeira/TJ/RN.

ASSEMBLÉIA LEGISLATIVA DO RN FUNDAÇÃO DJALMA MARINHO

AVISO DE SUSPENSÃO DE LICITAÇÃO

Pregão Presencial nº. 001/2009

A Fundação Djalma Marinho, através do seu Pregoeiro, torna público para conhecimento dos interessados, que atendendo a recomendação do Ministério Público Estadual do Rio Grande do Norte suspende a realização do pregão presencial supra com data prevista para sua abertura no dia 10 de junho de 2009 às 10:00 horas. Comunica ainda que logo após concluídas as alterações recomendadas pelo Ministério Público, publicaremos a nova data para realização da abertura do referido Pregão.

Natal/RN, 09 de junho de 2009.

Morvanildo Firmino de Lucena
PREGOEIRO - AL/RN



"O homem é um animal muito mais egoísta do que a mulher. Aquele é o gato cínico, hipócrita, do 'ménage', esta o cão com toda a sua imensa fidelidade".
("Assanhemos as Mulheres do Brasil", in 4.02.1933)

ASSIS CHATEAUBRIAND

Herança da Guerra Fria

Não se conhecem os termos de uma possível contrapartida do atual governo de Cuba ao gesto de boa vontade oferecido ultimamente pelos países integrantes da Organização dos Estados Americanos reunidos em Honduras ao país caribenho. Cuba, em razão de seu público compromisso com o sistema comunista de governo, veio de ser expulsa da citada entidade há quase cinquenta anos, há, precisamente 47 exercícios.

De lá até aqui, a "guerra fria" entre os grandes protagonistas da II Guerra Mundial finda em 1945 declinou e, inclusive, deixou para trás ódios e rancores cultivados sobretudo pelos Estados Unidos e a União Soviética agora fragmentada na Rússia e perto de uma dezena de pequenos e médios países sitos no ocidente e no sul da terra dos cazares.

No auge da Guerra Fria, Cuba tomou de tal maneira o partido do socialismo exacerbado que passou acolher no âmago do

próprio território armas de destruição em massa - foguetes armados de ogivas atômicas com alcance calculado até o Alaska e o Hawaii norte-americanos. Ante a prova material do apelo cubano a tão perigosos armamentos, o presidente norte-americano de então, John Kennedy, apresentou-lhe sob forma de ultimato a ordem de retirada dos foguetes e impôs à ilha caribenha o primeiro embargo marítimo que, inicialmente abrangendo apenas o transporte de armas, passou depois a compreender todo e qualquer fluxo marítimo na direção de Havana e demais cidades do pequeno país do mar do Caribe.

Era o começo do demorado embargo econômico feito com o propósito de enfraquecer em caráter permanente a ossatura de Cuba. Seguiram-se os suprimentos a Cuba de muitos bilhões anuais de dólares em petróleo e armas leves da parte da então União Soviética, a adesão franca aos postulados do

sistema comunista de organização social, política e econômica e, afinal, a expulsão de Havana da Organização dos Estados Americanos (OEA).

O longo embargo econômico e a expulsão podem ter quebrado a espinha dorsal de Cuba, sem qualquer dúvida, entretanto, conferiram de mão beijada uma vitória de graça à União Soviética, ao conquistar um país vassalo nas barbas do território norte-americano.

Os frutos de longo prazo das medidas expropriativas dos pretensos direitos de um país passar ou não de um sistema político e econômico a outro são hoje avaliados à luz de uma razão que sobreveio com a passagem do tempo. Nosso próprio chanceler Celso Amorim denominou o ato de expulsão de Cuba da OEA de "Relíquia da Guerra Fria". Jornais brasileiros conservadores acham, hoje, que a resolução que em 1962 expulsou Cuba da OEA caducou, não tendo mais sentido até mesmo para os Estados Unidos.

cartas redacao.rn@diariosassociados.com.br

Para enviar sua opinião para a seção CARTAS, escreva para o e-mail ou envie correspondência para o seguinte endereço:

DIÁRIO DE NATAL / REDAÇÃO

Av. Deodoro da Fonseca, 245 - Petrópolis. CEP 59012-600 Natal-RN.

Mania de complicar

Interessante como algumas pessoas gostam de complicar. Desde que se falou em copa do mundo no Brasil, o sonho em ver nossa cidade abrigar alguns jogos passou, pelo menos uma vez, na cabeça da maioria da população. O eco desse desejo chegou a alguns setores da sociedade civil, e autoridades constituídas que se mobilizaram, fizeram um exequível e excelente projeto, incluindo a garantia dos recursos necessários para a sua execução. O projeto foi aprovado pela FI-FA. Natal foi escolhida. Pois bem, depois de aprovado, os complicadores de plantão, que, suponho não acreditavam na escolha de Natal e por isto, talvez, não deram a mínima durante os quase dois anos de tramitação do projeto, resolvem, agora, de maneira intempestiva e inoportuna, dar palpites, sobre a sua localização. Ora, ora, ora. A oportunidade já passou. As sugestões deveriam ter vindo antes. Devemos agora nos unir para garantirmos a sua execução tal como foi proposto e não sugerir remendos de última hora. Afinal, não fica bem, submetemos um projeto dessa envergadura, e logo após obtermos a sua aprovação, derrubando candidatas

de porte como Belém e Florianópolis, queremos mudá-lo. Paciência. Tudo tem sua hora. Temo que de repente, graças a um desses episódios gratuitos, surja alguém sugerindo a mudança para uma das cidades preteridas para preservar o Machado. Está na hora de por um ponto final nesta celeuma que, aliás, nunca deveria ter existido. Não compliquem, por favor. **Amauri Sampaio Maranhão Júnior**, por e-mail

Terceiro mandato

Político é uma turma engraçada. Não faltam deputados dispostos a propor e assinar um projeto que mudaria as regras e daria a chance de mais um mandato para Lula. Está errado, claro. Qualquer mudança pode ser debatida, contanto que só tenha validade para o próximo presidente. Só que os partidos que hoje são opositores não têm moral nenhuma para falar sobre o assunto, porque na época de FHC mudaram a lei em benefício dele, permitindo a reeleição. É exatamente a mesma coisa. Enquanto nosso Congresso priorizar esse tipo de assunto, que não beneficia em nada a população e sim os próprios políticos, não iremos a lugar algum. **Bernadete Silveira Natal**, Rio Grande do Norte.

CHARGE



DIÁRIO de NATAL

Presidente
GLADSTONE VIEIRA BELO

Diretor Institucional
Miguel Jabour

Superintendente de Comercialização
Fabiana Veras

Editora Executiva
Juliska Azevedo

Fundado em 1939 por
Assis Chateaubriand

Diretor-Gerente
ROBSON DIAS

Sucursal
São Paulo (SP): 0xx11
3045.4921
Rio de Janeiro (RJ): 0xx21
2263.1945
Patos (PB) (Oswaldo): 0xx83
9332.9427
Guarabira (Jacira) (PB):

0xx83 8825.2933

Representantes
Distrito Federal: 0xx61
3201.0071
Ceará: 0xx85 3264.0576
Pernambuco: 0xx81
3326.7188

DA Press Multimídia
Atendimento para venda e pesquisa de imagens: Pessoalmente: segunda a sexta, das 10h às 14h. E-mail e telefone: segunda a sexta, das 10h às 22h / sábados e feriados, das 12 às 18h. E-mail: dapress@diariosassociados.com.br. Telefones: (61) 3214.1575 / 1582 Fax: (61) 3214.1583

COMO ENTRAR EM CONTATO COM O DIÁRIO DE NATAL
Redação: 0xx84 4009.0150 / Circulação: 0xx84 4009.0200 / Marketing: 0xx84 4009.0181

MARKETING 4009-0181
ADMINISTRAÇÃO 4009-0166

ASSINANTE
Capital 4009-0220
Interior 4009-0220
COMERCIAL 4009-0174 / 4009-0176
CLASSIFICADOS 4009-0200

BALCÃO DE ANÚNCIOS:
Av. Deodoro da Fonseca, 245 - Petrópolis
Shopping Via Direta, Av. Salgado Filho - Lagoa Nova

VENDA AVULSA
Telefone 4009-0236
Rio Grande do Norte R\$ 1,00
Outros Estados R\$ 3,30

ENDEREÇO:

Avenida Deodoro, 245 - Petrópolis, Natal (Rio Grande do Norte) - Cep: 59.012-600 - PABX: 0xx84 4009.0166



DIÁRIOS ASSOCIADOS DA

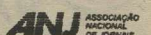

Administração no devido lugar

Adilson Luiz Gonçalves
Mestre em Educação

Um dos princípios da Administração é colocar cada coisa, ou cada um, no seu devido lugar. No caso de máquinas: cada uma é concebida com determinado fim; disposta de acordo com a planta industrial, e ali permanece por anos, enquanto manutenções e "upgrades" garantem a qualidade de seus produtos e sua produtividade; ou até que novas máquinas as tornem obsoletas. Seu destino, então, poderá ser outra indústria, de menor porte; outro país; ou, no limite: a "canibalização", o desmanche, o sucateamento. Será que é diferente com o ser humano?

O fantasma da obsolescência também está presente, e de forma ainda mais dramática. Mas a principal diferença é que as máquinas ainda não acumulam experiência de vida, por mais "inteligentes" que sejam. E mesmo que o façam, seus "instintos" não estão tão evoluídos ao ponto de saberem conciliar emoção com razão, produzindo motivação, superação, enfim, resultados que surpreendem

até os mais otimistas.

É certo que ninguém é insubstituível, qualquer que seja a posição ocupada no organograma da empresa, mesmo os donos. A diferença é que estes últimos contratam quem os substitua. Afora isso, existe uma guerra pela sobrevivência no mercado, em que buscasse extrair o máximo possível dos equipamentos e equipes, pelo estabelecimento de metas cada vez mais complexas e audaciosas.

Até aí, nada de mal. O problema é como é feita essa "extração":

Alguns se apropriam de idéias alheias; exigem sem dar respaldo; capitalizam sucessos; transferem fracassos; sugam até a última gota de sangue; praticam assédio moral, como parte integrante de sua estratégia gerencial. E a única motivação que oferecem é a alternativa da demissão. E quanto mais competente for o subordinado pior, pois permanecerá nas mesmas coordenadas como uma máquina, só que sem "manutenção" ou "up grade". E sair nem sempre é solução, pois há os que chegam ao absurdo de bloquear transferências.

Esse tipo de "gestor empre-

sarial" pode conhecer todo tipo de modelo administrativo; viajar pelo mundo para conhecer sua aplicação na origem; ler todos os livros e assistir todas as palestras sobre o tema; aprender todos os "segredos" da PNL, mas nunca será um ser humano decente. Seus "colaboradores", depois de espremidos e exauridos, serão descartados sem dó, no melhor estilo Maquiavel/Sun Tzu, provavelmente seus autores prediletos.

Recitam todas as frases feitas que aprenderam em seminários de conferencistas "consagrados", mas são incapazes de perceber seus próprios defeitos ou a insatisfação dos colaboradores. Provavelmente nunca perguntaram se eles estavam felizes com sua vida profissional, pois os veem como peças de uma máquina que deve fazer sua própria manutenção.

Mas também existem executivos que sabem reconhecer e valorizar méritos, e dar oportunidades de evolução para quem tem potencial. O colaborador que já mostrou sua competência e acumulou experiências ao longo do tempo pode, quer e merece ampliar seus horizontes profis-

sionais. Às vezes essas possibilidades ocorrem dentro da mesma empresa, só que em outros setores. Um gerente realmente competente saberá contornar a "perda" desse elemento, e a empresa só terá a ganhar com isso.

Iniciativas desse tipo, com certeza dispensarão motivações inócuas, do tipo: "É preciso vestir a camisa..."; ou exortações ilusórias, tais como: "Primeiro é preciso mostrar serviço...", que mesmo quando é mostrado, nunca é suficiente, desmotivando mais ainda.

Se as empresas realmente querem incentivar e tirar máximo proveito positivo de seus funcionários, inclusive revelando líderes, comprometidos com seu desenvolvimento, é indispensável potencializar e realizar ascensão profissional.

Assim, colocar cada um no seu devido lugar não é imobilizar, mas dar mobilidade, por merecimento. Assim, não será necessário pedir para o colaborador "vestir camisa": ele já virá de casa com o uniforme completo todos os dias. E pronto para uma saudável "briga"!

DIÁRIO DE NATAL na história

HÁ 66 ANOS

Quinta-feira, 10 de junho de 1943

– O general Antônio Fernandes Dantas, filho de Caicó, no Rio Grande do Norte, é nomeado como 7º Interventor Federal deste Estado em substituição a Rafael Fernandes Gurjão.

HÁ 54 ANOS

Sexta-feira, 10 de junho de 1955

– A convenção nacional do Partido Social Democrático homologou, por unanimidade, a candidatura do Sr. João Belchior Goulart a vice-presidência da República da chapa do Sr. Juscelino Kubitschek de Oliveira.



Arquivo/DN/D.A. Press

HÁ 39 ANOS

Sábado, 10 de junho de 1970

– Será hoje às 20h30min a primeira transmissão da TV Universitária em tempo mais demorado: o Reitor Genário Alves da Fonseca apresentará uma mensagem sobre os objetivos da Universidade no Projeto SAC e a importância da TV Universitária para o Estado.



Arquivo/DN/D.A. Press

HÁ 12 ANOS

Terça-feira, 10 de junho de 1997

– O comerciante Miguel Teixeira de Vasconcelos Neto, de 56 anos, que morreu domingo no Hospital Gizelda Trigueiro, é a sexta vítima com suspeita de dengue hemorrágica no Rio Grande do Norte.

Terça-feira, 10 de junho de 1997

– Pela primeira vez na história do tênis do país, um brasileiro é campeão do torneio aberto de Roland Garros, na França. O Roland Garros é um dos quatro torneios de tênis mais importantes do mundo. A façanha é do catarinense Gustavo Kuerten, que domingo sagrou-se campeão.

Sustentabilidade: o conceito da vez

Rogério Campos Meira

Engenheiro Mecânico, Mestre em Management de La Qualité pela ENSAM – França

Sustentabilidade é algo que vem sendo discutido cada vez mais nos últimos anos. E este conceito está calcado no chamado triple bottom line, que representa a necessidade de uma organização avaliar o seu desempenho sob três diferentes perspectivas: a ambiental, a social e a econômica. Dessa maneira, sustentabilidade está relacionada à perenidade e à perpetuidade de uma empresa, ou ainda, se relaciona à capacidade dessa organização de se manter ativa e gerando valor para a sociedade a longo prazo.

A partir disso, diversos padrões sobre Sistemas de Gestão vêm sendo desenvolvidos nas últimas décadas, procurando equacionar par-

tes deste desafio. Podemos lembrar que a própria ISO lançou, ainda na década de 1990, uma série de normas sobre Gestão Ambiental (ISO 14001). Temos também uma norma brasileira sobre Sistemas de Gestão da Responsabilidade Social (NBR 16001), além de tantas outras.

Na família de normas ISO 14001, por exemplo, encontramos regras sobre Análise do Ciclo de Vida, que nos faz uma provocação muito interessante sobre os reais impactos ao meio ambiente. Por exemplo, trocar os copinhos plásticos do cafézinho da sua empresa por xícaras de porcelana, analisando todas as variáveis envolvidas, vai reduzir os impactos ambientais? Lembre que a xícara você vai lavar e, com isso, utilizar sabão e água. Ou ainda, substituir as toalhas de papel dos banheiros por sopradores elétricos vai reduzir os



Silvino/DN

impactos ambientais? Note todos os custos envolvidos, não só os financeiros, com a geração de eletricidade.

Uma saída, então, seria a abordagem sistêmica, por partes, entendendo que, às vezes, é melhor "fatiar" um problema para que soluções

completas sejam pensadas. No caso específico da sustentabilidade, tal prática pode ajudar no descobrimento de caminhos que levem uma empresa a garantir, por meio do respeito às questões ambientais, sua perenidade e perenidade.

PARA ANUNCIAR LIGUE: 4009-0200

INFORMÁTICA

A espinha dorsal dos PCs

As placas-mães devem ser escolhidas com cuidado porque centralizam as funções do computador

Silas Scalioni

silasscalioni.mg@diariosassociados.com.br

Ter um computador em casa deixou de ser um luxo para se transformar em necessidade. Mais do que isso, hoje a informática é uma forma de inserção das pessoas na sociedade, de integrá-las ao mundo. A tecnologia disponível permite que as máquinas se tornem cada vez mais adaptáveis ao gosto e às necessidades de cada um. O consumidor encontra no mercado grande variedade de marcas e produtos de diferentes características – nos modelos de processadores, na capacidade de memória, na robustez do disco rígido, na eficiência da placa-mãe etc. – e, conseqüentemente, diversas opções de preços.

Por isso, para tirar o melhor proveito do PC, é preciso saber escolher adequadamente um modelo – que pode ser comprado já configurado, adquirido em partes ou, até mesmo, montado de forma totalmente personalizada, desde o modelo do gabinete até as especificações dos componentes internos. Claro que todas as peças que com-

põem um computador são importantes, mas, na hora de escolher o seu, fique atento a uma que é primordial para o bom funcionamento da máquina e a forma como você pretende usá-la: a placa-mãe.

Onboard

Entre todas as placas que integram um micro, é a mais importante. “Talvez seja mais correto dizer que a placa-mãe é o computador”, diz o engenheiro eletrônico e autor de vários livros sobre hardwares Laércio Vasconcelos, ao ressaltar que um computador nada mais é do que uma placa-mãe cercada de importantes acessórios, todos instalados dentro de uma caixa metálica chamada gabinete. “Alguns anos atrás, um PC era formado por uma placa-mãe e diversas placas de expansão, entre elas a placa de vídeo, a de som, a de rede e a fax/modem, entre as principais. Hoje, as placas-mãe têm, integrados, os circuitos da maioria das placas de expansão comuns. Esses circuitos são chamados genericamente de onboard, que quer dizer na placa. Daí vem o vídeo onboard, o som onboard, a interface de rede onboard”, explica.

O gerente de Marketing da fabricante de placas Digitron, Elcio Hardt, considera vital ao usuário prestar atenção na flexibilidade e escalabilidade da placa-mãe na hora de comprar o seu computador. Isso porque, na maioria das vezes, a aquisição da máquina se dá, inicialmente,

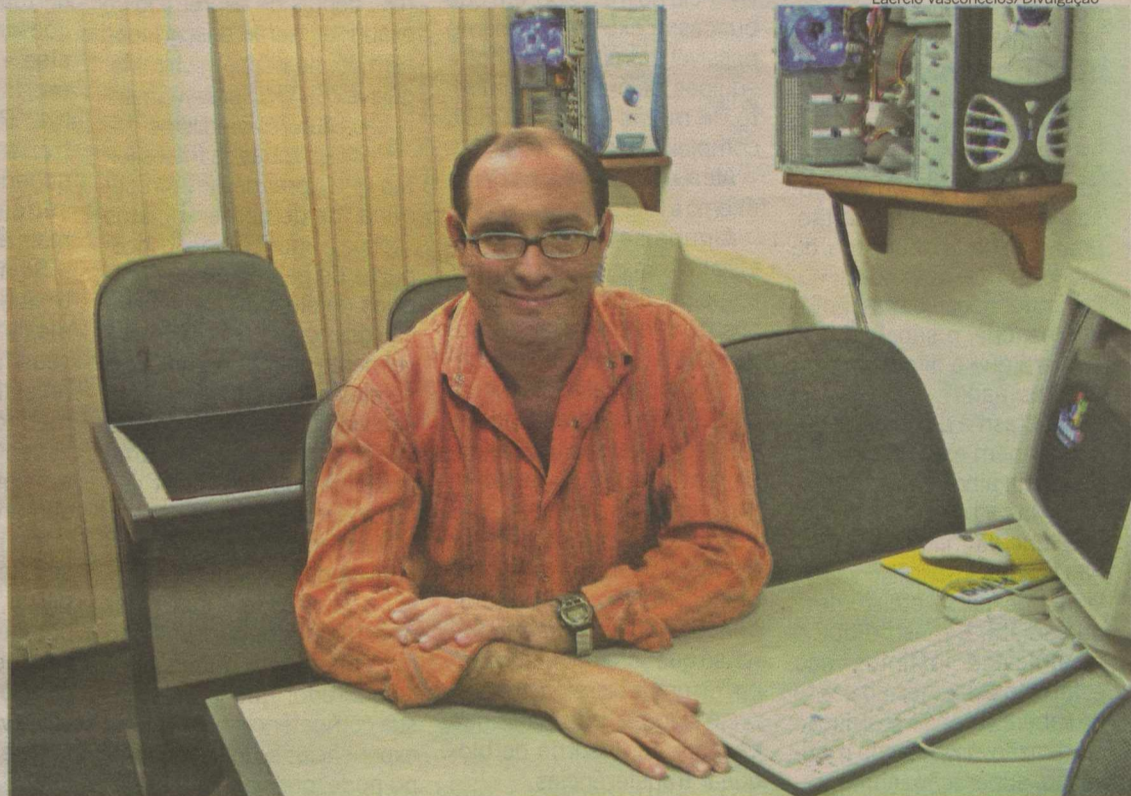

Laércio Vasconcelos/Divulgação

Para o especialista em hardwares, Laércio Vasconcelos, não há nada mais importante que uma placa-mãe preparada

para aplicações básicas, como navegação na internet, leitura e envio de e-mails e trabalhos mais simples usando planilhas, editores de texto e programas de apresentação. “Ou seja, o usuário não precisa investir pesado, de imediato, em processadores poderosos, muita memória etc. Mas, provavelmente, à medida que crescer sua demanda por aplicações mais sofisticadas,

vai querer uma máquina melhor. O caminho, então, é turbinar o equipamento, o que vai sempre exigir uma placa-mãe eficiente na distribuição das funções”, afirma.

Para o coordenador do curso de engenharia de computação da PUC Minas, Romanelli Lodron Zuim, a placa-mãe é a peça que interliga todos os dispositivos do computador, inclusive o processador. Segundo

ele, é importante destacar que o conjunto (processador placa-mãe) é que determina o desempenho da máquina, e não cada um individualmente. “O que nem todos sabem é que se pode ter um processador mais simples em uma placa-mãe de boa qualidade, com resultados mais eficientes, do que um processador poderoso em uma placa-mãe de baixa qualidade”, revela.

Escolha restrita para laptops

O conceito de placa-mãe é aplicado também aos laptops. Mas, de acordo com Laércio Vasconcelos, as escolhas são ainda mais restritas. “Não é possível adquirir no mercado uma placa-mãe para laptop de forma avulsa. A ideia de expansão de hardware em laptops é ainda mais restrita. Não se pode, por exemplo, adicionar dispositivos internos ao portátil, devido à falta de espaço. Em geral, é possível apenas somar memória ou trocar o processador por um outro mais veloz. Todas as demais expansões são externas, quase sempre por intermédio de portas USB”, explica.

No caso de laptops, portanto, o usuário não precisa ter os cuidados especiais que normalmente teria na escolha da placa-mãe. Deve, segundo ele, apenas checar nas especificações sobre a possibilidade de aumentar a memória, que é uma expansão que provavelmente o usuário desejará fazer em curto ou médio prazo. “Como as memórias para laptops são caras, observe se na configuração oferecida existem soquetes de memória livres para uma expansão, o que possibilitará que os módulos atuais sejam aproveitados. Por exemplo, se existem 2GB de memória formados por dois

módulos de 1GB, e a placa-mãe do laptop tem apenas dois soquetes, será preciso substituir as memórias atuais para fazer uma expansão, resultando em custo maior.”

O professor lembra que no passado chegou a desaconselhar certas marcas de placas-mãe por apresentarem baixa qualidade. “Nos últimos anos, porém, os fabricantes de marcas mais baratas têm melhorado a qualidade dos seus produtos. Se ainda pecam por desempenho e suporte técnico, já são menos problemáticas quanto à qualidade do seu funcionamento”, afirma.

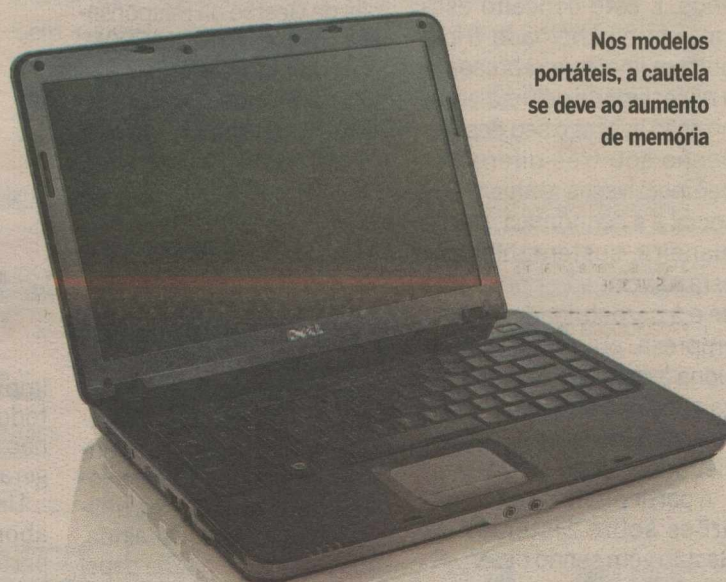

Dell/Divulgação

Nos modelos portáteis, a cautela se deve ao aumento de memória

VENDE-SE PRÉDIO

Na R. Pres. Quaresma, 579, Alecrim. R\$ 350 mil.

Tratar 3223-5095

1 IMÓVEIS

1.1 Apartamento Compra e Venda

- 1 Quarto
- 2 Quartos
- 3 Quartos
- + de 3 Quartos

1.2 Apartamento Aluga

- 1 Quarto
- 2 Quartos
- 3 Quartos
- + de 3 Quartos

1.3 Casa Compra e Venda

- 1 Quarto
- 2 Quartos
- 3 Quartos
- + de 3 Quartos

1.4 Casa Aluga

- 1 Quarto
- 2 Quartos
- 3 Quartos
- + de 3 Quartos

1.5 Pontos Comerciais

1.6 Pontos Comerciais Aluga

1.7 Terrenos e Áreas Compra

1.8 Terrenos e Áreas Aluga

1.9 Quartos, Pensões e Kitinetes

1.10 Serviços e Créditos Imobiliário

- Concórdia
- Financiamento
- Outros Serviços

1.1 Apartamento Compra e Venda

Alecrim

SÓLIDA IMÓVEIS - C.0316/J.S. Plantão no 3133-4000. Srs Proprietários de Imóveis vendemos seu aptº, casa, ter, prédio, c/agilidade e segurança. Sólida Imóveis, o seu imóvel aqui! COD-100.

Areia Preta

2 Quartos

PROCURADORIA DE IMÓVEIS - C.998. F.4006-3838. Plantão sáb/dom. Solar de A. Preta, excel. apt 24, wc soc, coz amer/c/ arm, sl em l, var, 61m2, vist/mar. Novo! R\$ 135 mil. FV.66.

+ de 3 Quartos

ATIVA IMOBILIÁRIA - C.1170. F.3221-6050. Apto recém constr c/ sl p/ 5 amb, 4 sts closet, wc soc, coz, desp, ar/ serv, dep emp, 3 vgs ggm. ATC-92073.

TERTULIANO RÉGO - C.1098J. F.3203-2800. Plantão sáb/dom. Beira mar, amplo, linda vista, sl 3 amb/var, lav, 4 sts, demais depts, 4 gar, lazer. R\$ 980 mil. TR16518.

3 Quartos

SÓLIDA IMÓVEIS - C.0316/J.S. Plantão no 3133-4000. Apto novo c/ 3 sts, 1 maset c/ hidro e closet, sl p/ 2 amb, coz c/ arm, ar serv, dce, 3 vgs, pisc, frente p/ mar. R\$ 730 mil. SIVA.3046.

PROCURADORIA DE IMÓVEIS - C.998. F.4006-3838. Plantão sáb/dom. Apt 3/4 sd 1 ste, sl, coz, wc, vg gar. R\$ 150 mil. APV964.

JM CORRETOR DE IMÓVEIS - C.1959. www.imoveisempre.com.br. F.9966-0834/8828-4614. Vende-se Apartam, c/ vista p/ mar, and médio, 1 sl p/ 2 amb, ste master (c/ var + arms) + 2/4 soc, wc soc, ent/soc, coz (arm), ar serv, (incorporada), port 24 hrs, 1 vg gar, ar lazer, pisc + churrasq + deck, slão festa, seg, 2 elev, ótimo valor cond. Preço ocasião. APV4085(aa).

ESPIRITA E VIDENTE TRAMÁ TRACEMA
Consultas: cartas, búzios, tarô, faz e desfaz trabalhos. Com mais de 25 anos atendendo em Natal.

Novo Endereço R. Princesa Isabel, 759 - Centro. F: 3201-2358

1.1 Areia Preta

TERTULIANO RÉGO - C.1098J. F.3203-2800. Plantão Sáb/Dom. Exc localiz, mobil, sl 2 amb, 3/4 (1 ste), wc soc, demais depts, gar. R\$ 140 mil. TR16590.

TERTULIANO RÉGO - C.1098J. F.3203-2800. Plantão Sáb/Dom. Exc localiz, amplo apto, sl 3 amb, lav, 3 sts, demais depts, 3 gar, lazer. R\$ 600 mil. TR16167.

Barro Vermelho

2 Quartos

SÓLIDA IMÓVEIS - C.0316/J.S. Plantão no 3133-4000. 2/4-1ste, sl 2 amb, var, cz, 2wc, 1vg, sl fest, pisc, 8º and, est, prop, R\$ 130 mil. (PRÉ LANÇAMENTO) SIVA2067.

TERTULIANO RÉGO - C.1098J. F.3203-2800. Plantão sáb/dom. Exc. apto, sla 2 amb, lav, 2 stes, coz/arm, ar serv, dep emp, gar. R\$ 160 mil. TR15905.

3 Quartos

SÓLIDA IMÓVEIS - C.0316/J.S. Plantão no 3133-4000. Apto c/ 115m2 c/3/4-1 st, D.C.E, sl p/ 2 amb, 3 vgs, sl/festa, escriturado. R\$ 220 mil. SIVA.3051.

SÓLIDA IMÓVEIS - C.0316/J.S. Plantão no 3133-4000. 3/4 - 1 ste, sl 2 amb, var, cz, 3wc, 2vg, sl fest, pisc, vários and, est, prop, R\$ 230 mil (PRÉ LANÇAMENTO) SIVA3072.

PROCURADORIA DE IMÓVEIS - C.998. F.4006-3838. Plantão sáb/dom. Dona Emilia exc ap, ótm loc, 3/4 sd 1 st, esc, var, 2 vg arm nos qts, blindex no wc. R\$ 280 mil. APV747.

PROCURADORIA DE IMÓVEIS - C.998. F.4006-3838. Plantão sáb/dom. 3/4 sd 1 st c/arm, sla p/ 2 amb, coz, ar/zer. R\$ 160 mil. APV648.

REIS MAGOS - C.1328. F: 3222-4480/3211-2355. Cond. Sol Nascente: Sla. ampla, 3/4 sdo. 1 ste, wc soc, coz, ar. serv, R\$ 160 mil.

ATIVA IMOBILIÁRIA - C.1170. F.3221-6050. Apto C/sla p/2 amb, 3/4 sdo 1 ste, wc soc, coz, ar/ serv, ggm. ATC-7009.

TERTULIANO RÉGO - C.1098J. F.3203-2800. Plantão Sáb/Dom. Exc Apto, local amplo, sl p/ 2 amb, 3/4 (1 ste), demais depts, 2 gar. R\$ 220 mil. TR16254.

TERTULIANO RÉGO - C.1098. F.3203-2800. Plantão Sáb/Dom. Excel local, sla p/2 amb, var, 3/4 arm, (1 ste), wc soc, coz, ar serv, gar. R\$ 120 mil. TR15031.

Candelária

1 Quarto

JM CORRETOR DE IMÓVEIS - C.1959. www.imoveisempre.com.br. F.9966-0834/8828-4614. Vende-se excel apart - novo - andar alto - c/bela vista Natal, pratic, funcional, próx. Natal Shopping, sla estari/jantar, 1 ste (wc c/ blindex+cuba granit+ espelhos), 1/4 social, wc social(blindex+cuba granit+ espelhos), coz(ar serv), var, 1 vga garag, s. festa, s. jogs, quad poliesport, churrasq, tv a cabo, 2 pisc, academia ginást, 2 elevadrs - port 24 hrs, circuito fechado - excel oportunidade. APV341.

TERTULIANO RÉGO - C.1098J. F.3203-2800. Plantão Sáb/Dom. Exc apto, andar alto, sl 2 amb/ var, 2/4 (1 ste), wc soc, demais depts, gar, lazer. R\$ 185 mil. TR16043.

RICARDO DE OXÓSSI
Tarólogo e Espirita
Consultas através de: CARTAS, BÚZIOS E TAROT - TRAZ A PESSOA AMADA.
Trabalhamos para todos fins.
3236.2161 Capim Macio - Natal/RN

1.1 Candelária

JM CORRETOR DE IMÓVEIS - C.1959. www.imoveisempre.com.br. F.9966-0834/8828-4614. Vende-se excel apart-novo-funcional, melhor ar Candelária, próx de tudo. Sla estari/jantar, 1 ste(amp), 1/4 social, wc soc, coz(ar/ serv), var, c/arms, 1 vga gar, s/festa, piscin, academia, 2 elevadrs, port 24hs, circ fechado - andar médio-grande oportunidade. APV337.

JM CORRETOR DE IMÓVEIS - C.1959. www.imoveisempre.com.br. F.9966-0834/8828-4614. Vende-se excel apart-novo-funcional, melhor ar Candelária, ótm localização. Sla estari/jantar, 1 ste(amp), 1/4 social, wc soc, coz(ar/ serv), var, 1 vga gar, s/festa, piscin, academia, 2 elevadrs, port 24hs, circ fechado - andar médio-grande oportunidade. APV339.

JM CORRETOR DE IMÓVEIS - C.1959. www.imoveisempre.com.br. F.9966-0834/8828-4614. Vende-se excel apart-novo-funcional, melhor ar Candelária, ótm localização. Sla estari/jantar, 1 ste(amp), 1/4 social, wc soc, coz(ar/ serv), var, 1 vga gar, s/festa, piscin, academia, 2 elevadrs, port 24hs, circ fechado - andar médio-grande oportunidade. APV339.

3 Quartos

ATIVA IMOBILIÁRIA - C.1170. F.3221-6050. Apto c/ sl p/ 2 amb, 2/4 sdo 1 ste, wc soc, coz, ar serv, lazer c/ piscina, ld somb, lazer c/ piscina. ATC-92067.

3 Quartos

ATIVA IMOBILIÁRIA - C.1170. F.3221-6050. Apto c/ sl p/ 2 amb, 2/4 sdo 1 ste, wc soc, coz, ar serv, lazer c/ piscina c/ raia semi-olimpica, deck molhado e seco, gerador. ATC-6990.

ANA HILDA

ANA HILDA - Neg Imobiliários. C.2383-J. F.3608-3246. 2/4, sl, coz, wc, ar serv. R\$ 75 mil.

3 Quartos

ANA HILDA - Neg Imobiliários. C.2383-J. F.3608-3246. 2/4, sl, coz, wc, ar serv. R\$ 75 mil.

SÓLIDA IMÓVEIS - C.0316/J.S. Plantão no 3133-4000. Em const 66m2, 2/4 (1ste) sl, coz, wc, 1 vga, sl fest, pisc, R\$ 150 mil. Entr. jun/11. SIVA-2068.

TERTULIANO RÉGO - C.1098J. F.3203-2800. Plantão Sáb/Dom. Novo, lindo apto, and alto, sla 2 amb, esc, 2/4 (1 ste), wc soc, d-deps, gar, lazer. R\$ 230 mil. TR16001.

LC EMP. IMOB - C.1597-J. F.3206-6323/8899-6169. Vdo apt c/ sl p/ 2 amb, 2/4 s/1 ste R\$ 165 mil. LC32.

SÓLIDA IMÓVEIS - C.0316/J.S. Plantão no 3133-4000. Apto c/ 67m2, c/3/4-1 ste), sl p/ 2 amb, var, coz, sl/fest, pisc. R\$ 190 mil. SIVA-3032.

PROCURADORIA DE IMÓVEIS - C.998. F.4006-3838. Plantão sáb/dom. Excel apt 3/4 sd 1 st, sl, ar/ serv, sl/2 amb, ótm local. R\$ 275 mil. APV-667.

JM CORRETOR DE IMÓVEIS - C.1959. www.imoveisempre.com.br. F.9966-0834/8828-4614. Vende-se Apartam - exc localiz, fino acabam, elegante, estilizado, and médio, 3 sts, lavab, pisc, granito+cer, ste mást (c/ closet+hidro, respel), sla p/ 4 amb (sanc+estan), varand, suits (cortinas+blind), cpa/coz (cub granit), ar serv, dep emp, 3 vgs ggm, pisc, slão fsta, s.jogos, 2 elev, churrasq, q.poliespor, port.24hrs. APV4025.

JM CORRETOR DE IMÓVEIS - C.1959. www.imoveisempre.com.br. F.9966-0834/8828-4614. Vende-se Apartam novo - ar nobre, bla vista mta atlântic, and alto, 1 ste mást + 2 semi-ste, lavab, pisc, cer, sl p/ 2 amb, escrit, var, cpa/coz (cub granit), ar serv, wc serv, ent serv, 2 vgs ggm, pisc, slão festa, 96 m2 ar privati, 2 elev, churrasq, qa poliespor, port 24 hrs. APV4035(ba).

TERTULIANO RÉGO - C.1098J. F.3203-2800. Plantão Sáb/Dom. Conforto, espaço, linda vista, exc local! sl 3 amb/var, lav, esc, 4 sts, demais depts, 3 gar, lazer. R\$ 750 mil. TR15124.

HENRIQUE VIEIRA - C.2704. 17ª Reg. F.3231-4458/9115-6658. Apart, 380m2, var, sl, esc, wc, 4 sts, sl som; vídeo, coz, desp, ar serv. R\$ 600 mil.

JM CORRETOR DE IMÓVEIS - C.1959. www.imoveisempre.com.br. F.9966-0834/8828-4614. Vende-se belo Apartam, 3 suits, and médio, 148m2, conf, bla ar lazer, var, 2 vg gar, Bla vista Natal, Mº Atlântic, sl 3 amb, estiliz, cop, coz(arms+banc gran+cba+msa vdro), desp, dep compl, ar serv. Entr serv, Roupeir, stes(arms), 3ª ste master, (clo+arms+blind), Bla ar lazer, 2 pisc, qdra poli P.G, 2 slão fest, acad ginas, sauna, port 24 hs, 2 elev. APV3065.

SUDHARI PARTIC IMOB LTDA CRECI 2871J-AP c/2/4 (1 st), recém-constr c/ ar de lazer em rua asfalt. R\$ 170 mil. F.9982-7240

SÓLIDA IMÓVEIS - C.0316/J.S. Plantão no 3133-4000. Apt c/2/4, d.c.e, sl, coz, ar serv, gar, sl fest. R\$ 110 mil. SIVA-2057.

LC EMP. IMOB - C.1597-J. F.3206-6323/8899-6169. Vdo apt c/ sl p/ 2 amb, 3/4 s/1 ste, dep emp, var, 2 gar R\$ 300 mil. LC25.

1.1 Capim Macio

ATIVA IMOBILIÁRIA - C.1170. F.3221-6050. Apt Paradise Garden, c/ sl ampla, 3/4 sdo 1 ste, 2 semi ste, coz c/ arm, ar serv, wc serv, 2 vgs gar, lazer compl. ATC-92060.

TERTULIANO RÉGO - C.1098J. F.3203-2800. Plantão Sáb/Dom. Exc Apto, andar alto, sl 2 amb/var, lav, 3/4 (1 ste, 2 semi-ste), wc soc, demais depts, 2 gar, ampla ar lazer. R\$ 320 mil. TR16445.

+ de 3 Quartos

JM CORRETOR DE IMÓVEIS - C.1959. www.imoveisempre.com.br. F.9966-0834/8828-4614. Vende-se blo Apartam, And padrão, 4 stes, 3 vg gar, sl 3 amb, (Sanc+RdaTto), hb, sl tv+som, escr, 2 varan, cpa coz, (cba gran+arms+mesa gran), focamoveis fxs, Entr/ serv, desp, dep compl, stes, wc/blind+cba gran+arms), ste mast(var+clo+arm+blind+hidro), bla ar lazer, ar verd, 2 pisc, qdra poli, churrasq, P.G, slão festa, ac. ginást, 275m2, port 24 hrs, 2 elev. R\$ 580 mil. APV.3075.

Cidade Alta

2 Quartos

OPORT ÚNICA - Cond. Solar Cidade Alta, Av. Deodoro, 8º and.sombra.2/4, 1 ste, sl, coz, wc. Quit.R\$ 160 mil.(84) 8823-5871

OPORT ÚNICA - Cond. Solar Cidade Alta, Av. Deodoro, 8º and.sombra.2/4, 1 ste, sl, coz, wc. Quit.R\$ 160 mil.(84) 8823-5871

OPORT ÚNICA - Cond. Solar Cidade Alta, Av. Deodoro, 8º and.sombra.2/4, 1 ste, sl, coz, wc. Quit.R\$ 160 mil.(84) 8823-5871

OPORT ÚNICA - Cond. Solar Cidade Alta, Av. Deodoro, 8º and.sombra.2/4, 1 ste, sl, coz, wc. Quit.R\$ 160 mil.(84) 8823-5871

OPORT ÚNICA - Cond. Solar Cidade Alta, Av. Deodoro, 8º and.sombra.2/4, 1 ste, sl, coz, wc. Quit.R\$ 160 mil.(84) 8823-5871

OPORT ÚNICA - Cond. Solar Cidade Alta, Av. Deodoro, 8º and.sombra.2/4, 1 ste, sl, coz, wc. Quit.R\$ 160 mil.(84) 8823-5871

OPORT ÚNICA - Cond. Solar Cidade Alta, Av. Deodoro, 8º and.sombra.2/4, 1 ste, sl, coz, wc. Quit.R\$ 160 mil.(84) 8823-5871

OPORT ÚNICA - Cond. Solar Cidade Alta, Av. Deodoro, 8º and.sombra.2/4, 1 ste, sl, coz, wc. Quit.R\$ 160 mil.(84) 8823-5871

OPORT ÚNICA - Cond. Solar Cidade Alta, Av. Deodoro, 8º and.sombra.2/4, 1 ste, sl, coz, wc. Quit.R\$ 160 mil.(84) 8823-5871

OPORT ÚNICA - Cond. Solar Cidade Alta, Av. Deodoro, 8º and.sombra.2/4, 1 ste, sl, coz, wc. Quit.R\$ 160 mil.(84) 8823-5871

OPORT ÚNICA - Cond. Solar Cidade Alta, Av. Deodoro, 8º and.sombra.2/4, 1 ste, sl, coz, wc. Quit.R\$ 160 mil.(84) 8823-5871

OPORT ÚNICA - Cond. Solar Cidade Alta, Av. Deodoro, 8º and.sombra.2/4, 1 ste, sl, coz, wc. Quit.R\$ 160 mil.(84) 8823-5871

OPORT ÚNICA - Cond. Solar Cidade Alta, Av. Deodoro, 8º and.sombra.2/4, 1 ste, sl, coz, wc. Quit.R\$ 160 mil.(84) 8823-5871

OPORT ÚNICA - Cond. Solar Cidade Alta, Av. Deodoro, 8º and.sombra.2/4, 1 ste, sl, coz, wc. Quit.R\$ 160 mil.(84) 8823-5871

OPORT ÚNICA - Cond. Solar Cidade Alta, Av. Deodoro, 8º and.sombra.2/4, 1 ste, sl, coz, wc. Quit.R\$ 160 mil.(84) 8823-5871

OPORT ÚNICA - Cond. Solar Cidade Alta, Av. Deodoro, 8º and.sombra.2/4, 1 ste, sl, coz, wc. Quit.R\$ 160 mil.(84) 8823-5871

OPORT ÚNICA - Cond. Solar Cidade Alta, Av. Deodoro, 8º and.sombra.2/4, 1 ste, sl, coz, wc. Quit.R\$ 160 mil.(84) 8823-5871

OPORT ÚNICA - Cond. Solar Cidade Alta, Av. Deodoro, 8º and.sombra.2/4, 1 ste, sl, coz, wc. Quit.R\$ 160 mil.(84) 8823-5871

OPORT ÚNICA - Cond. Solar Cidade Alta, Av. Deodoro, 8º and.sombra.2/4, 1 ste, sl, coz, wc. Quit.R\$ 160 mil.(84) 8823-5871

OPORT ÚNICA - Cond. Solar Cidade Alta, Av. Deodoro, 8º and.sombra.2/4, 1 ste, sl, coz, wc. Quit.R\$ 160 mil.(84) 8823-5871

OPORT ÚNICA - Cond. Solar Cidade Alta, Av. Deodoro, 8º and.sombra.2/4, 1 ste, sl, coz, wc. Quit.R\$ 160 mil.(84) 8823-5871

OPORT ÚNICA - Cond. Solar Cidade Alta, Av. Deodoro, 8º and.sombra.2/4, 1 ste, sl, coz, wc. Quit.R\$ 160 mil.(84) 8823-5871

OPORT ÚNICA - Cond. Solar Cidade Alta, Av. Deodoro, 8º and.sombra.2/4, 1 ste, sl, coz, wc. Quit.R\$ 160 mil.(84) 8823-5871

OPORT ÚNICA - Cond. Solar Cidade Alta, Av. Deodoro, 8º and.sombra.2/4, 1 ste, sl, coz, wc. Quit.R\$ 160 mil.(84) 8823-5871

OPORT ÚNICA - Cond. Solar Cidade Alta, Av. Deodoro, 8º and.sombra.2/4, 1 ste, sl, coz, wc. Quit.R\$ 160 mil.(84) 8823-5871

OPORT ÚNICA - Cond. Solar Cidade Alta, Av. Deodoro, 8º and.sombra.2/4, 1 ste, sl, coz, wc. Quit.R\$ 160 mil.(84) 8823-5871

OPORT ÚNICA - Cond. Solar Cidade Alta, Av. Deodoro, 8º and.sombra.2/4, 1 ste, sl, coz, wc. Quit.R\$ 160 mil.(84) 8823-5871

OPORT ÚNICA - Cond. Solar Cidade Alta, Av. Deodoro, 8º and.sombra.2/4, 1 ste, sl, coz, wc. Quit.R\$ 160 mil.(84) 8823-5871

OPORT ÚNICA - Cond. Solar Cidade Alta, Av. Deodoro, 8º and.sombra.2/4, 1 ste, sl, coz, wc. Quit.R\$ 160 mil.(84) 8823-5871

OPORT ÚNICA - Cond. Solar Cidade Alta, Av. Deodoro, 8º and.sombra.2/4, 1 ste, sl, coz, wc. Quit.R\$ 160 mil.(84) 8823-5871

OPORT ÚNICA - Cond. Solar Cidade Alta, Av. Deodoro, 8º and.sombra.2/4, 1 ste, sl, coz, wc. Quit.R\$ 160 mil.(84) 8823-5871

OPORT ÚNICA - Cond. Solar Cidade Alta, Av. Deodoro, 8º and.sombra.2/4, 1 ste, sl, coz, wc. Quit.R\$ 160 mil.(84) 8823-5871

OPORT ÚNICA - Cond. Solar Cidade Alta, Av. Deodoro, 8º and.sombra.2/4, 1 ste, sl, coz, wc. Quit.R\$ 160 mil.(84) 8823-5871

1.1 Emaús

ATIVA IMOBILIÁRIA - C.1170. F.3221-6050. Repassamos apto em const c/ sl, var 2/4 sdo 1 ste, wc soc, coz/ar serv, gar. R\$ 16 mil + saldo devedor. ATC-92069.

ATIVA IMOBILIÁRIA - C.1170. F.3221-6050. Repassamos apto em const c/ sl, var 2/4 sdo 1 ste, wc soc, coz/ar serv, gar. R\$ 16 mil + saldo devedor. ATC-92069.

3 Quartos

ATIVA IMOBILIÁRIA - C.1170. F.3221-6050. Repassamos apto c/ sl p/ 2 amb, var, 3/4 sdo 1 suít, wc soc, coz, ar serv, gar, lazer compl. Possui elev de carga, gás, água e luz c/ med individualizados, lazer c/ pisc, sauna, churrasq, espaço fitness, slão fest, guarita, cerca e sensores. R\$ 30 mil + saldo deved. ATC-92065.



Assinatura do Diário de Natal. Um negócio de primeiro mundo.



Ligue já e garanta a sua.
(84) 4009.0220

DIÁRIO de NATAL

Novo formato | Novo visual | Novo conteúdo

1.1 Nova Parnamirim
1.1 Apartamento
Compra e Venda
Nova Parnamirim

2 Quartos

SÓLIDA IMÓVEIS - C.0316/J.S. Plantão no 3133-4000. Apto C/ 68,38m2 c/sl, 2/4, coz, D.C.E, gar, ar laser, guar. R\$ 95 mil. SIVA 2054.

SÓLIDA IMÓVEIS - C.0316/J.S. Plantão no 3133-4000. Apto novo c/57m2 c/2/4-1 ste, sl, coz, gar, R\$ 100 mil. SIVA 2056.

ATIVA IMOBILIÁRIA - C.1170. F.3221-6050. Imperdível oportunidade! Apto c/2/4, wc, soc, coz, ar/ser, ggm. ATC-92053.

HENRIQUE VIEIRA - C.2704. 17ª Reg. F.3231-4458/9115-6658. Apto, var, sl, wc, 2/4 s/1 ste, coz, ar/ser, 2 v. gar. R\$ 135 mil.

ANA HILDA - Neg Imobiliários. C.2383-J. F.8817-9683/3608-3246. Novo, 2/4 s/1 ste, sl, coz, ar/ser. R\$ 139 mil. Em const.

LC EMP. IMOB - C.1597-J. F.3206-6323/8899-6169. Vdo Apto, cond fech c/sl, 2/4, wc, soc, copa, coz, ar/ser, guarita, gar, slão/feitas, qdra poliesportiva. R\$ 85 mil. LC78.

3 Quartos

SÓLIDA IMÓVEIS - C.0316/J.S. Plantão no 3133-4000. Apto c/3/4, 1 ste, sl, coz, wc, gar, sl festa, play, grx col. Salesiano. R\$ 96 mil. SIVA.3053.

SÓLIDA IMÓVEIS - C.0316/J.S. Plantão no 3133-4000. Apto em const c/77,69m2 c/3/4-1 ste, sl, coz, wc, 2 vgs, sauna, sl/feis, pisc, R\$ 156 mil. SIVA-3023.

SÓLIDA IMÓVEIS - C.0316/J.S. Plantão no 3133-4000. Apto c/ 3/4-1 ste, sl 2a. coz, wc, var, 2 gar, pisc, churr, 77m2, ar util, 1ª and, semi-novo. R\$ 165 mil. Ac carro. SIVA.3064.

PROCURADORIA DE IMÓVEIS - C.998. F.4006-3838. Plantão sábd/om. Apto c/ 3/4 (sd 1 ste) sl p/ 2 amb, wc soc, coz, ar/ser R\$ 165 mil. APV999.

ATIVA IMOBILIÁRIA - C.1170. F.3221-6050. Apto c/ sl única, 3/4 s/nd 1 ste, wc soc, coz, ar/ser, ar serv, 2 vgs gar, cond fech, rev em cer, lazer c/pisc, slão festas, duas churrasq, lado sombra. ATC-92068.

ATIVA IMOBILIÁRIA - C.1170. F.3221-6050. Repassamos apto c/sl, 3/4 s/nd 1 ste, wc soc, coz, ar/ser, dep emp, quadra poliesp, lazer c/ piscina, vestiário, depósito, casa de medidores, central de gás, lixeira. ATC-6987.

ATIVA IMOBILIÁRIA - C.1170. F.3221-6050. Apto c/ sl p/ 2 amb, 3/4 s/nd 1 ste, wc soc, coz, ar/ser, dep emp, 2 var, 2 vgs gar. ATC-6981.

HENRIQUE VIEIRA - C.2704. 17ª Reg. F.3231-4458/9115-6658. Sun Family, apto, var, sl, wc, 3/4 s/1 ste, coz, 2 gar. R\$ 65 mil + SD. Temos outras opções.

ANA HILDA - Neg Imobiliários. C.2383-J. F.3608-3246. 3/4 s/1 ste, sl, coz, wc, ar/ser, of local. R\$ 90 mil.

ANA HILDA - Neg Imobiliários. C.2383-J. F.3608-3246. Novo, cond fech, 3/4 s/1 ste, sl, coz, wc, ar/ser, ar/ser. R\$ 115 mil, aceite CEF.

ANA HILDA - Neg Imobiliários. C.2383-J. F.3608-3246. Novo, 3/4 s/1 ste, sl, coz, wc, ar/ser, pisc. R\$ 120 mil, aceite CEF.

TERTULIANO RÉGO - C.1098J. F.3203-2800. Plantão Sáb/Dom. Em const, ótm investimento, sl/ var, 3/4 (1 ste) wc soc, demais dep, 2 gar, lazer. Pagto facilitado. R\$ 167 mil. TR15889.

TERTULIANO RÉGO - C.1098J. F.3203-2800. Plantão Sáb/Dom. Res Itamarati, sl 2 amb, 3/4(1 st), wc soc, d+ depts, gar. R\$ 105 mil. TR15982.

LC EMP. IMOB - C.1597-J. F.3206-6323/8899-6169. Apto novo, sl, 3/4 s/1 ste, coz, wc, ar/ser, etc. R\$ 105 mil. LC81.

1.1 Nova Parnamirim
LC EMP. IMOB - C.1597-J. F.3206-6323/8899-6169. Vdo Apto c/sla p/2 amb, 3/4 s/1 ste, wc soc, ar/ser, gás enc, pisc, slão/ festa, churr. R\$ 100 mil. LC79.

Monte Belo

2 Quartos

ATIVA IMOBILIÁRIA - C.1170. F.3221-6050. Apto no ponto mais alto da região c/sl, var, 2/4 sdo 1 ste, wc soc, coz, ar/ser, gar, compl ar/ser, pisc de raia adulto e infantil. ATC.92046.

Parnamirim

2 Quartos

TERTULIANO RÉGO - C.1098J. F.3203-2800. Plantão Sáb/Dom. Em const, sla/2 amb, 2/4(1 ste), wc soc, coz, ar/ser, gar, lzer, pgto facilitado. R\$ 71 mil. TR15661.

3 Quartos

PROCURADORIA DE IMÓVEIS - C.998. F.4006-3838. Plantão sábd/om. Pq das Nações, Apto 3/4 (1 ste), sl, wc, coz, ar/ser. R\$ 175 mil. CV-655.

Petrópolis

1 Quarto

REIS MAGOS - C.1328. F.3222-4480/3211-2355. Ed. Pres. Lincoln. Sla, 1/4, wc social, coz, dep, compl, área serviços. R\$ 115 mil.

2 Quartos

PROCURADORIA DE IMÓVEIS - C.998. F.4006-3838. Plantão sábd/om. Resid Villes de France Apto c/2/4 (sd 1 ste), wc soc, sl p/2 amb, coz c/ar/ser, a partir. R\$ 150.050,67. APV.993.

JM CORRETOR DE IMÓVEIS - C.1959.

www.imoveisempre.com.br. F.9966-0834/8828-4614. Vende-se ótimo flat - todo mobil. c/vista p/mar, ponte nva, ar,nobre, and alto, 1 v gar, sl, var incorpo, 1 ste(móveis)- wc (coba gran+armas+blindx), 1/4 soc, wc, coz (armars), tto trabalhad, 2 s.festas, 2 elev, sl jogs, port 24 hrs. R\$ 185 mil. APV.3102 B (jã).

ATIVA IMOBILIÁRIA - C.1170. F.3221-6050. Apto c/ sl única, var, 2/4, s/nd 1 ste c/arm, wc soc, coz, ar/ser, gar, banc em granito, lazer c/pisc, lado sombra. ATC-92059.

ATIVA IMOBILIÁRIA - C.1170. F.3221-6050. Apto c/ sl p/ 2 amb, 2/4, wc soc, coz, ar/ser, dep emp, gar p/ 1 carr. cod.92052.

ATIVA IMOBILIÁRIA - C.1170. F.3221-6050. Apto c/sl p/3 amb, sd 1 amb, revers, 2/4, wc soc, lav, coz, ar/ser, dep emp, ggm, tto rebaixado em gesso e acabamento grego, sancas, circuito int TV/cabo/net, sensor elétrico nas ar-cômodos, porteiro 24hs, slão/feis. ATC-7007.

ATIVA IMOBILIÁRIA - C.1170. F.3221-6050. Apto, and alto, sl p/2 amb, 2/4 s/nd 1 ste, wc soc, coz, ar/ser, 1 v gar, lazer c/ pisc, arns nos quart/coz, box, luminárias, gás enc e banc granito. ATGR-6973.

HENRIQUE VIEIRA - C.2704. 17ª Reg. F.3231-4458/9115-6658. Apto, sl, and alto, 2/4 s/1 ste, novo, mob, vista/mar. R\$ 180 mil.

TERTULIANO RÉGO - C.1098J. F.3203-2800. Plantão Sáb/Dom. Exc.local, vista p/ mar, sl 2 amb/ var, 2/4, wc soc, coz/arm, depts emp, gar. R\$ 130 mil. TR15951.

LC EMP. IMOB - C.1597-J. F.3206-6323/8899-6169. Vdo apt c/ sl p/2 amb, 2/4 s/1 ste, arm, qrtos, wc soc, coz, desp, ar/ser, dep emp, gar, 2 vgs, guarita, elev. R\$ 200 mil. LC45.

ATIVA IMOBILIÁRIA - C.1170. F.3221-6050. Apto c/ sl p/ 2 amb, var, escrit, 3/4 s/nd 1 suít c/ var, wc soc, coz, ar/ser, dep emp, 2 vgs gar. ATC-92066.

LC EMP. IMOB - C.1597-J. F.3206-6323/8899-6169. Vdo apt c/ 2 sl, 3/4 s/1 ste, dep emp R\$ 235 mil. LC31.

1.1 Petrópolis
JM CORRETOR DE IMÓVEIS - C.1959.
www.imoveisempre.com.br. F.9966-0834/8828-4614. Vende-se excel apartam, 3 suíts + escrit, requint, confort, and médio, móveis fixos, suít mást(closet+blindex+espelhos), sla ambientes(estiliz+sanca+móveis fixos), cpa, coz ampla(cuba granito), dep, ar/ser, 3 vgs gar, pisc, p.ground, slão festa, 2 elevadrs, port 24hs, 200m2 ar/privat. APV.5030(DN).

JM CORRETOR DE IMÓVEIS - C.1959.

www.imoveisempre.com.br. F.9966-0834/8828-4614. Vende-se Belo Apto, ar, nobre, and médio, 3 sts, entrad.soc, 1 sl p/2 amb, (sanca), ste master (armars + wc (coba granito + blindex + armars), cpa coz/armars), ste/armars), ar/ser, ent serv, móveis fixos flicam, port 24 hrs, 2 vgs gar, s.fest, elev, ldo sombra. APV.5020(an).

ATIVA IMOBILIÁRIA - C.1170. F.3221-6050. Apto c/ sl p/ 3 amb, esc, 3/4 s/nd 1 ste, wc soc, c/ h/dro, lavb, coz, ar/ser, dep emp, 2 vgs gar, sl fest/jogos, quadra poliesp. ATGR-6977.

HENRIQUE VIEIRA - C.2704. 17ª Reg. F.3231-4458/9115-6658. Apto, var, 2 sls, esc, wc, 3 sts, coz, desp, ar/ser, dep compl. R\$ 430 mil.

TERTULIANO RÉGO - C.1098J. F.3203-2800. Plantão sábd/om. Lindo Apto, vista maravilhosa do rio e mar, acab único, amb, repleto de armários, sl p/vários amb/ var, lav, 3 sts, demais depend, 2 gar, lazer, estuda proposta. R\$ 700 mil. TR16804.

SÓLIDA IMÓVEIS - C.0316/J.S. Plantão no 3133-4000. flat c/ 47,34m2 c/sl, 1/4 c/arm, coz c/ arm, var, gar, lobby. R\$ 270 mil. SIVA.1010.

SÓLIDA IMÓVEIS - C.0316/J.S. Plantão no 3133-4000. flat no serv hosped. R\$ 200 mil. siva-1009.

SÓLIDA IMÓVEIS - C.0316/J.S. Plantão no 3133-4000. flat c/ 47,34m2 c/sl, 1/4 c/arm, coz c/ arm, var, gar, lobby. R\$ 270 mil. SIVA.1010.

SÓLIDA IMÓVEIS - C.0316/J.S. Plantão no 3133-4000. flat no serv hosped. R\$ 200 mil. siva-1009.

SÓLIDA IMÓVEIS - C.0316/J.S. Plantão no 3133-4000. Flat, 48 m2, 1 ste, 1 gar, mobil, ar cond, sl jogos, internet, serv, qto. R\$ 140 mil. SIVA.1011.

JM CORRETOR DE IMÓVEIS - C.1959.
www.imoveisempre.com.br. F.9966-0834/8828-4614. Vende-se Exc. apartm flat-novo c/ vista p/ mar, loc privil, sl-quarto, wc, var, coz amer, 1 v gar, slão fest, slão event, restaur, sl jg, pisc, sl intern, elevrs, port 24hs. R\$ 110 mil. FLAT330.

ATIVA IMOBILIÁRIA - C.1170. F.3221-6050. Vendemos flat mobil c/sl, var, ste, coz amer, 1 v gar cob. ATC-92070.

ATIVA IMOBILIÁRIA - C.1170. F.3221-6050. Vendemos flat c/ ampla var, sl, 1 suít, coz, gar. Negocia c/ ou s/ mobília. ATC-92055.

TERTULIANO RÉGO - C.1098J. F.3203-2800. Plantão sábd/om. Exc local, flat pront p/morar, sla, 1/4/arm, wc soc, coz, gar, lzer. R\$ 140 mil. TR15435.

SÓLIDA IMÓVEIS - C.0316/J.S. Plantão no 3133-4000. Apto fase const, próx ao Midway Mall c/ 57,92m2 c/var, sl, 2/4, 1 ste, wc, ar/ser, gar. R\$ 150 mil. SIVA-2038.

SÓLIDA IMÓVEIS - C.0316/J.S. Plantão no 3133-4000. Apto em fase de acab c/55,64m2 C/var, sl, 2/4-1 ste, coz, gar, sl/feis, pisc, R\$ 175 mil. SIVA-2033.

SÓLIDA IMÓVEIS - C.0316/J.S. Plantão no 3133-4000. Apto novo c/60m2, c/ 2/4-1 ste, sl p/2 amb, coz, gar, sl/feis, pisc, elev, guar. Próx ao Marista. R\$ 160 mil. SIVA-2030.

SÓLIDA IMÓVEIS - C.0316/J.S. Plantão no 3133-4000. Apto em const, 56m2, 2/4-1 ste, sl p/ 2 amb, var, coz, ar/ser, gar, sl/feis, pisc. R\$ 260 mil. SIVA-2037.

SÓLIDA IMÓVEIS - C.0316/J.S. Plantão no 3133-4000. Novo c/ 44m2 c/2/4, wc, coz, sl, var, sl festa, pisc. R\$ 150 mil. SIVA-2028.

SÓLIDA IMÓVEIS - C.0316/J.S. Plantão no 3133-4000. 56m2, 2/4, coz, ar/ser, sl, wc, 1 gar, 4º and. R\$ 140 mil (50% entr + SD 12x) SIVA-2063.

PROCURADORIA DE IMÓVEIS - C.998. F.4006-3838. Plantão sábd/om. Lançamento, 2/4-1 ste-55,81m2, ar/lazer comp. A partir R\$ 111.349,94. APV-813.

PROCURADORIA DE IMÓVEIS - C.998. F.4006-3838. Plantão sábd/om. Praia de Pipa, 5 chales mobil, recém const, c/var, ar/ser. ATC.6914.

ATIVA IMOBILIÁRIA - C.1170. F.3221-6050. Praia de Pipa, 5 chales mobil, recém const, c/var, ar/ser. ATC.6914.

ATIVA IMOBILIÁRIA - C.1170. F.3221-6050. Praia de Pipa, 5 chales mobil, recém const, c/var, ar/ser. ATC.6914.

LC EMP. IMOB - C.1597-J. F.3206-6323/8899-6169. Vdo apt c/ 2 sl, 3/4 s/1 ste, dep emp R\$ 235 mil. LC31.

1.1 Praias
2 Quartos
PROCURADORIA DE IMÓVEIS - C.998. F.4006-3838. Plantão sábd/om. Porto Mirim Pré-lançamento, ap 2/4 1 ste. Ampla ar/lazer. A partir. R\$ 157.731,00. APV.731.

3 Quartos

APTO - 3/4, 2 stes, wc soc, sla em L, coz, 3 var, ar, lazer, em excel local, e um ter em Graçaúdu, 15 x 50, na rua principal. F: 9985-9055/3231-4762

Ponta Negra

ATIVA IMOBILIÁRIA - C.1170. F.3221-6050. Flat c/ ampla local e vista p/ mar, novo, linda área lazer, piscina, prox à praia. ATC-7011.

HENRIQUE VIEIRA - C.2704. 17ª Reg. F.3231-4458/9115-6658. Pta Negra flat, frente p/mar, mobil, no pool do hotel. R\$ 95 mil.

SÓLIDA IMÓVEIS - C.0316/J.S. Plantão no 3133-4000. flat c/ 47,34m2 c/sl, 1/4 c/arm, coz c/ arm, var, gar, lobby. R\$ 270 mil. SIVA.1010.

1 Quarto

LC EMP. IMOB - C.1597-J. F.3206-6323/8899-6169. Vdo ap novo c/ sl, 2/4, wc soc, ar/ser R\$ 130 mil. LC16.

LC EMP. IMOB - C.1597-J. F.3206-6323/8899-6169. Vdo ap c/1 sl, 2/4, hall, wc soc, coz banc, elev, guarita, slão de jogos, slão festas, slão ginástica, playground, bar, churrasq, pisc. R\$ 165 mil. LC76.

3 Quartos

MIRANTE DA PRAIA - Salas jantar/estar, var, 2 suítes + 1 qto. coz/wc/est. serviço, 2 gar. (84) 8896.9352/9150-4968 Mazarele

HENRIQUE VIEIRA - C.2704. 17ª Reg. F.3231-4458/9115-6658. Corais de Ponta Negra, Apto, 3/4 s/1 ste, coz e ar/lazer. R\$ 240 mil.

JM CORRETOR DE IMÓVEIS - C.1959.
www.imoveisempre.com.br. F.9966-0834/8828-4614. Vende-se Exc. apartm flat-novo c/ vista p/ mar, loc privil, sl-quarto, wc, var, coz amer, 1 v gar, slão fest, slão event, restaur, sl jg, pisc, sl intern, elevrs, port 24hs. R\$ 110 mil. FLAT330.

ATIVA IMOBILIÁRIA - C.1170. F.3221-6050. Vendemos flat mobil c/sl, var, ste, coz amer, 1 v gar cob. ATC-92070.

ATIVA IMOBILIÁRIA - C.1170. F.3221-6050. Vendemos flat c/ ampla var, sl, 1 suít, coz, gar. Negocia c/ ou s/ mobília. ATC-92055.

TERTULIANO RÉGO - C.1098J. F.3203-2800. Plantão sábd/om. Exc local, flat pront p/morar, sla, 1/4/arm, wc soc, coz, gar, lzer. R\$ 140 mil. TR15435.

SÓLIDA IMÓVEIS - C.0316/J.S. Plantão no 3133-4000. Apto fase const, próx ao Midway Mall c/ 57,92m2 c/var, sl, 2/4, 1 ste, wc, ar/ser, gar. R\$ 150 mil. SIVA-2038.

SÓLIDA IMÓVEIS - C.0316/J.S. Plantão no 3133-4000. Apto em fase de acab c/55,64m2 C/var, sl, 2/4-1 ste, coz, gar, sl/feis, pisc, R\$ 175 mil. SIVA-2033.

SÓLIDA IMÓVEIS - C.0316/J.S. Plantão no 3133-4000. Apto novo c/60m2, c/ 2/4-1 ste, sl p/2 amb, coz, gar, sl/feis, pisc, elev, guar. Próx ao Marista. R\$ 160 mil. SIVA-2030.

SÓLIDA IMÓVEIS - C.0316/J.S. Plantão no 3133-4000. Apto em const, 56m2, 2/4-1 ste, sl p/ 2 amb, var, coz, ar/ser, gar, sl/feis, pisc. R\$ 260 mil. SIVA-2037.

SÓLIDA IMÓVEIS - C.0316/J.S. Plantão no 3133-4000. Novo c/ 44m2 c/2/4, wc, coz, sl, var, sl festa, pisc. R\$ 150 mil. SIVA-2028.

SÓLIDA IMÓVEIS - C.0316/J.S. Plantão no 3133-4000. 56m2, 2/4, coz, ar/ser, sl, wc, 1 gar, 4º and. R\$ 140 mil (50% entr + SD 12x) SIVA-2063.

PROCURADORIA DE IMÓVEIS - C.998. F.4006-3838. Plantão sábd/om. Praia de Pipa, 5 chales mobil, recém const, c/var, ar/ser. ATC.6914.

ATIVA IMOBILIÁRIA - C.1170. F.3221-6050. Praia de Pipa, 5 chales mobil, recém const, c/var, ar/ser. ATC.6914.

ATIVA IMOBILIÁRIA - C.1170. F.3221-6050. Praia de Pipa, 5 chales mobil, recém const, c/var, ar/ser. ATC.6914.

LC EMP. IMOB - C.1597-J. F.3206-6323/8899-6169. Vdo apt c/ 2 sl, 3/4 s/1 ste, dep emp R\$ 235 mil. LC31.

1.1 Ponta Negra
JM CORRETOR DE IMÓVEIS - C.1959.
www.imoveisempre.com.br. F.9966-0834/8828-4614. Vende-se Ótimo Apartam. ar nobre, and médio, 1 ste + 1/4 soc, sl p/2 amb, var, cpa coz, ar/ser, wc soc, 1 v gar, pisc, elev, churrasq, port 24 hrs. R\$ 160 mil e valor cond. R\$ 190,00. APV.4037.

ATIVA IMOBILIÁRIA - C.1170. F.3221-6050. Apto c/ sl p/ 2 amb, var, 2/4 s/nd 1 ste + 1 revers, wc soc, coz/ar. serv. ATC-6985.

HENRIQUE VIEIRA - C.2704. 17ª Reg. F.3231-4458/9115-6658. Edf Maximus 15º and, 68m2, 2/4 sd 1 ste, mobil. R\$ 200 mil.

HENRIQUE VIEIRA - C.2704. 17ª Reg. F.3231-4458/9115-6658. Apto, var, sl, wc, 2/4, s/1 ste, coz, ar/ser, ar/lazer. R\$ 79 mil + sd.

HENRIQUE VIEIRA - C.2704. 17ª Reg. F.3231-4458/9115-6658. Apto, var, sl, 2/4, coz, linda vista do mar. R\$ 120 mil.

LC EMP. IMOB - C.1597-J. F.3206-6323/8899-6169. Vdo ap novo c/ sl, 2/4, wc soc, ar/ser R\$ 130 mil. LC16.

LC EMP. IMOB - C.1597-J. F.9966-0834/8828-4614. Vende-se apartam próx tudo, 3/4(arms) + escr - andar médio, 2 vgs gar, spaço, 2 sts sdo 1 p/ 2 amb, cerâm, Rda Tto, wc soc, var incorpor, lava, cpa coz(arms+msa gran), ar serv(arms), 1 ste(clo+arms+B.gran+blindx+sanca+lumi), fno acab, ar cond, 2 elev, sl fest, slão, ar livre, pisc, churr, qdra polies, ar gramada, seg, port 24hs, C.gás, poço próprio, 273m2. PV.3135.

ATIVA IMOBILIÁRIA - C.1170. F.3221-6050. Otm apto, 1 por and, sl amp c/ var, 3/4 s/nd 1 suít, escrit, dep comp, ar/ser, coz, banc granito, 2 vgs gar, depósito indiv, ar/lazer. ATC-6968.

1.2 Lagoa Nova

Lagoa Nova

2 Quartos

TEC IMOBILIÁRIA - C.1718 F.3221-2222/9981-0538. Edif. D Antônio - próx.Hospital do Coração - 2 gars, pisc, salão festa play, 2/4, arm + 1 reversível, 2 wcs, coz, ar serv. R\$ 550,00 + Taxas.

Tec.Imobiliária

TEC IMOBILIÁRIA - C.1718 F.3221-2222/9981-0538. Edif. D Antônio - próx.Hospital do Coração - 2 gars, pisc, salão festa play, 2/4, arm + 1 reversível, 2 wcs, coz, ar serv. R\$ 550,00 + Taxas.

PROCURADORIA DE IMÓVEIS - C.998. F.4006-3838/9173-5520. Plantão sáb/dom. Edif. Cantera, sl, 2/4 sd 1 st, wc soc c/box, coz, ar serv, var, churras, playg. R\$ 750,00 + tx e IPTU. APTO.APL659.

PROCURADORIA DE IMÓVEIS - C.998. F.4006-3838/9173-5520. Plantão sáb/dom. Edif. Cantera, sl, 2/4 sd 1 st, wc soc c/box, coz, ar serv, var, churras, playg. R\$ 750,00 + tx e IPTU. APTO.APL659.

ATIVA IMOBILIÁRIA - C.1170. F.3221-6050. Ap c/sl p/2 amb, 2/4, wc soc, coz, ar serv, dep emp, gar. ATGR-180.

3 Quartos

TEC IMOBILIÁRIA - C.1718 F.3221-2222/9981-0538. Edif. Világio de Milano, elev, gar, quadra, s.fest, sl, var, 3/4 (1ste) 2 wc, coz, ar.serv. R\$ 750,00 + taxas.

PROCURADORIA DE IMÓVEIS - C.998. F.4006-3838/9173-5520. Plantão sáb/dom. Cond. Casa Blanca, apto 06m local c/sl p/2 amb, 3/4, wc soc, coz, ar/serv, 2 vg gar, R\$ 500,00 + tx e IPTU. APL-662.

PROCURADORIA DE IMÓVEIS - C.998. F.4006-3838/9173-5520. Plantão sáb/dom. Apto Terra Brasília, sl p/2 amb, 3 stes sd 1 ch/dro, wc soc, coz, ar serv, var, 2 vgs gar, ar lazer, compl, imóvel novo do lado da sombra. R\$ 1.550,00 + tx e IPTU. APL-663.

ATIVA IMOBILIÁRIA - C.1170. F.3221-6050. Ap c/sl p/2 amb, 3/4 sd 1 st, wc soc, coz, ar/serv, dep emp, arms, box e bancadas. ATGR-165.

Lagoa Seca

3 Quartos

PROCURADORIA DE IMÓVEIS - C.998. F.4006-3838/9173-5520. Plantão sáb/dom. Apto Edif Aruba sl, 3/4 sd 1 st, wc soc c/box, coz, copa, ar serv, var, guarita, pisc. R\$ 550,00 + tx e IPTU APL-289.

Nova Descoberta

2 Quartos

PROCURADORIA DE IMÓVEIS - C.998. F.4006-3838/9173-5520. Plantão sáb/dom. Apto, sl, 2/4 sdo 1 ste, wc soc, coz, ar serv, var. R\$ 500,00 + tx e IPTU. APL295.

3 Quartos

ATIVA IMOBILIÁRIA - C.1170. F.3221-6050. Apto c/sl p/2 amb, 3/4, wc soc c/arm, coz c/arm, ar serv, dep emp, gar. ATGR.170.

Nova Parnamirim

TEC IMOBILIÁRIA - C.1718 F.3221-2222/9981-0538. Kitnet, c/cerca elétr, portão eletr, estac interno, sl c/coz amerc e wc + ste. gar. Novinho. R\$ 450,00 + tx.

2 Quartos

TEC IMOBILIÁRIA - C.1718 F.3221-2222/9981-0538. Edif Monterrey na rua do Salesiano, 2/4 (1ste) 2 wc, coz, á.serv. R\$ 400,00 + taxas.

PROCURADORIA DE IMÓVEIS - C.998. F.4006-3838/9173-5520. Plantão sáb/dom. Apto, Cond Bertogio, sl, 2/4, wc soc c/box, coz, ar serv, 1 vg gar. R\$ 400,00 + TX e IPTU. APL653.

1.2 Nova Parnamirim

ATIVA IMOBILIÁRIA - C.1170. F.3221-6050. Apto c/sla, var, 2/4, sdo 1 ste, wc soc, coz, ar/serv, ggm. ATGR-181.

3 Quartos

TEC IMOBILIÁRIA - C.1718 F.3221-2222/9981-0538. Apto plano 100, Av.Airton Sena,Flórida Gárdens, 3/4, sl, wc, gar, guarita. R\$ 550,00 + tx.

PROCURADORIA DE IMÓVEIS - C.998. F.4006-3838/9173-5520. Plantão sáb/dom. Apto, Res Itamaraty, sl,3/4 sd 1 ste, wc soc c/boxcoz, ar serv, var, R\$ 560 + tx IPTU, APL130.

PROCURADORIA DE IMÓVEIS - C.998. F.4006-3838/9173-5520. Plantão sáb/dom. Ap Jard do Sul, sl p/2 amb, 3/4 sd 1 ste, wc soc, coz, ar serv, var, ar lazer c/pisc, churras, slão festas. R\$ 450,00 + tx e IPTU. APL650.

Petrópolis

1 Quarto

ESCRIT. IMOB. CARLOS CUNHA - C.1073. F.3211-3252/4646. KITNET PETROPOLIS R\$ 465,00.

2 Quartos

**** ALUGO APARTAMENTOS **** - Centro e Petrópolis, c/ 1 e 2/4 sla.copa/coz,wc,garagem de R\$ 220,00 a R\$ 500,00.F:3222-3465/3091-0502/9408-3746

TEC IMOBILIÁRIA - C.1718 F.3221-2222/9981-0538. Edif Kennedy. Vista p/ mar, elev, ggm, apto: sla, var, 2/4 + coz, ar serv. R\$ 550,00 + taxas.

APTO ED. D. HEITOR - Sla, 2/4 (1ste), coz, wc soc, var, gar, piscina. F: 9402-8026

3 Quartos

ATIVA IMOBILIÁRIA - C.1170. F.3221-6050. Apto c/sl p/2 amb, 3/4 sdo 2 stes, wc soc, coz, ar serv, arm nos qtos, coz, wc c/box em blindex, gar p/02 carr e lazer c/ pisc. ATGR-182.

ATIVA IMOBILIÁRIA - C.1170. F.3221-6050. Apto c/sl p/2 amb, 3/4 sdo 2 stes c/arm, wc soc c/arm, box, coz c/arm, ar serv, gar. ATGR-175.

ATIVA IMOBILIÁRIA - C.1170. F.3221-6050. Apto c/sl p/2 amb, var, 3 ste c/arm, escrit, coz, ar serv, dep emp, 3 vg gar, ld somb, lazer c/piscina. ATGR-161.

ATIVA IMOBILIÁRIA - C.1170. F.3221-6050. Apt c/ sl p/2 amb, 3/4 sdo 1 st, lavabo, wc soc, coz, dep emp, ar serv, gar. ATGR.149.

+ de 3 Quartos

ATIVA IMOBILIÁRIA - C.1170. F.3221-6050. Exc apto tdo mobil c/sl p/2 amb, var, lav, 4 stes sd 1 máster, coz, ar/serv e dep emp, 3 vg ggm. ATGR.169.

Praias

3 Quartos

PIRANGI-APTO PLANO 100, 3/4 s/1 suite,var.F.9987-6986.

Ponta Negra

PROCURADORIA DE IMÓVEIS - C.998. F.4006-3838/9173-5520. Plantão sáb/dom. Ap, Sl, quarto e wc soc. R\$ 680,00 c/IPTU e cond incluso. APL-656.

1 Quarto

APARTAMENTO MOBILIADO - Tr. 9983-7577.

FLAT MOBILIADO - Aluga-se ou vende-se, 1/4, sla, coz, var, gar, piscina. F: 9402-8026

2 Quartos

PROCURADORIA DE IMÓVEIS - C.998. F.4006-3838/9173-5520. Plantão sáb/dom. Ap Cond Solar da Vila sl, 2/4, wc soc c/box, coz, ar serv, R\$ 350,00 +tx e IPTU. APL042.

1.2 Ponta Negra

PROCURADORIA DE IMÓVEIS - C.998. F.4006-3838/9173-5520. Plantão sáb/dom. Ap Edif Therra Mare sl, 2/4 sd 1 ste, wc soc, coz, ar serv, 1 vg gar R\$ 800,00 + tx e IPTU. APL67.

ATIVA IMOBILIÁRIA - C.1170. F.3221-6050. Apto c/sla, var, 2/4 sdo 1 ste, 1 semi-ste, coz amerc, ar serv, 1 vg gar. ATGR-125.

TERTULIANO RÉGO - C.1098. F.3203-2800. Plantão sáb/dom. Apto, Novo, vista deslumbrante, sl p/2 amb, 2/4(1 ste), wc soc c/box, demais depend, gar, ldo/sombra, lazer. R\$ 750,00. TR16431.

Tirol

2 Quartos

TEC IMOBILIÁRIA - C.1718 F.3221-2222/9981-0538. Edif João Borja, gar, 2/4 + dep, 2 wc, coz, á.serv. R\$ 500,00 + taxas.

PROCURADORIA DE IMÓVEIS - C.998. F.4006-3838/9173-5520. Plantão sáb/dom. Resid Belo Tirol, sl, 2/4 sd 1 st, wc soc c/box, copa/coz, var, ar serv, pisc, 1 vg gar. R\$ 750,00 + tx e IPTU. APL666.

ATIVA IMOBILIÁRIA - C.1170. F.3221-6050. Apto sl p/2 amb, var, 2/4 sdo 1 ste, wc soc c/arm, box, coz amerc c/arm, ar serv, gar p/1 carr. ATGR-178.

ATIVA IMOBILIÁRIA - C.1170. F.3221-6050. Apto c/ sl, var, 2/4 sdo 1 ste, wc soc, coz amerc, ar serv, gar. ATGR-172.

TERTULIANO RÉGO - C.1098. F.3203-2800. Plantão sáb/dom. Exc. Apto andar alto, sl 2 amb, 2/4 (1 ste), wc soc, demais depts, gar, lazer. R\$ 700,00. TR16396.

3 Quartos

REIS MAGOS - C.1328. F: 3222-4480/3211-2355. Ed. Etólie: Var, sla 2 amb, 3/4 tdos c/arm, wc c/arm, coz, c/arm, ar. serv, dep. comp. gar. R\$ 1.300,00

PIMENTA CRECI 1135 - F: 3231-8310/8726-0191. 3/4 ste, armário, sla, coz, dep. R\$ 750 + cond. R\$ 170,00

ATIVA IMOBILIÁRIA - C.1170. F.3221-6050. Apto c/ sl, 3/4 sdo 1 ste, wc soc, coz amerc, ar serv, não tem gar. ATGR-176.

Grande Natal

2 Quartos

JARDIM LOLA - 2/4, sl, coz, wc. R\$ 300,00. + cond + IPTU. F: 8802-1763

1.3 Casa Compra e Venda

Alecrim

ATIVA IMOBILIÁRIA - C.1170. F.3221-6050. Casa c/sl p/2 amb, var, 3 stes, wc soc, coz, ar serv, dep emp, 3 vgs gar, pisc, churras, muro alto, asfalto na frente, cerca elétr, jdím de inverno. ATC.91022.

HENRIQUE VIEIRA - C.2704. 17ª Reg. F.3231-4458/9115-6658. Quer vender a sua casa, nós temos clientes cadastrados em nosso banco de dados. Consultem-nos visitem nosso site. www.henriquevieira2704.com.br

3 Quartos

TERTULIANO RÉGO - C.1098.J. F.3203-2800. Plantão Sáb/Dom. Excel local, Rua calçada, terraço, sl 2 amb, 3/4 (1 ste), wc soc, demais depts, gar. R\$ 150 mil. TR16668.

+ de 3 Quartos

TERTULIANO RÉGO - C.1098.J. F.3203-2800. Plantão Sáb/Dom. Casa ótima para comerc, 2 stes, 4/4, 3 wcs soc, demais depts, ldo/sombra. R\$ 220 mil. TR16817.

Barro Vermelho

3 Quartos

ATIVA IMOBILIÁRIA - C.1170. F.3221-6050. Csa c/sla ampla, 3/4, wc soc, coz ampla, ar/serv, dep emp, ggm. ATC-91025.

TERTULIANO RÉGO - C.1098.J. F.3203-2800. Plantão Sáb/Dom. Ótimo local, terraço, sl 2 amb, esc, 3/4(2 stes), wc soc, demais depts, gar. R\$ 270 mil. TR15615.

1.3 Candelária

Candelária

3 Quartos

PROCURADORIA DE IMÓVEIS - C.998. F.4006-3838. Plantão sáb/dom. Cond Green Woods, 3 stes, sl/3 amb, lav, coz, dep emp, pisc, sauna, esc. R\$ 750 mil. CV229.

TERTULIANO RÉGO - C.1098.J. F.3203-2800. Plantão Sáb/Dom. Casa confortável, exc acab, terraço, 2 stes, lav, 3/4 (1 ste), demais depend, 3 gar, tudo c/arm, lado sombra. R\$ 350 mil. TR14476.

+ de 3 Quartos

SÓLIDA IMÓVEIS - C.0316/J.S. Plantão no 3133-4000. Cs c/ 4/4-1ste c/ closet + hidrô, sl p/2 amb, d.c.e. esc, 2 vag, pisc, terr med 12x30m R\$ 300 mil. SIVC.4024.

SÓLIDA IMÓVEIS - C.0316/J.S. Plantão no 3133-4000. Duplex c/ 400m2, c/sl p/3 amb, 4 stes, (1 máster c/closet e hidrô), coz, D.C.E, var, 3 vgs, jardim, port eletr e cerca elétr. Estudo prop. aceito imóvel menor valor R\$ 850 mil. SIVC.4028.

PROCURADORIA DE IMÓVEIS - C.998. F.4006-3838. Plantão sáb/dom. Exc. csa 4/4 sd 3 stes(1 c/ closet) escrit, 2 stes, lav, coz, dep, wc R\$ 320 mil. CV305.

HENRIQUE VIEIRA - C.2704. 17ª Reg. F.3231-4458/9115-6658. Green Village, duplex, 4 stes, ar lazer c/pisc, R\$ 2 milhões. Temos outras opções. www.henriquevieira2704.com.br

TERTULIANO RÉGO - C.1098.J. F.3203-2800. Plantão Sáb/Dom. Ótm loc, recuada, servindo p/ escrit, terraço, 3 stes, lav, escrit, 4/4 (1 ste) wc soc, demais dep, 5 gar. recebe apto menor valor. TR14466.

LC EMP. IMOB - C.1597-J. F.3206-6323/8899-6169. Vdo cs ampla, sl 3 amb, 4 ste, arm, copa coz, terr, 31x30 R\$ 600 mil. LC21.

Capim Macio

3 Quartos

REIS MAGOS - C.1328. F: 3222-4480/3211-2355. 2sls, 3/4 s/1 ste,lavabo, wc soc, coz, ar. serv, dep. compl,jdím, pisc, gar.220 mil

ATIVA IMOBILIÁRIA - C.1170. F.3221-6050. Casa c/sl p/2 amb, var, 3 stes, wc soc, coz, ar serv, dep emp, 3 vgs gar, pisc, churras, muro alto, asfalto na frente, cerca elétr, jdím de inverno. ATC.91022.

ATIVA IMOBILIÁRIA - C.1170. F.3221-6050. Lindo duplex c/ sl p/2 amb, 3 stes sdo 2 c/closet, wc soc, coz, ar serv, dep emp, 3 vgs gar, lazer c/piscina. Cs nova em exc loc/acabto. ATC-91021.

HENRIQUE VIEIRA - C.2704. 17ª Reg. F.3231-4458/9115-6658. Csa. Cidade Jardim, gar, sl, escr, wc, 3 stes, coz, desp, dep emp, ar lazer c/pisc. www.henriquevieira2704.com.br

TERTULIANO RÉGO - C.1098.J. F.3203-2800. Plantão Sáb/Dom. Ótima casa, reform, terraço, sl 2 amb, 4/4, wc soc, demais depts, 3 gar, pisc/wc apoio + 2 kitnetes no terreno. R\$ 195 mil. TR16411.

TERTULIANO RÉGO - C.1098.J. F.3203-2800. Plantão Sáb/Dom. Ótima casa, reform, terraço, sl 2 amb, 4/4, wc soc, demais depts, 3 gar, pisc/wc apoio + 2 kitnetes no terreno. R\$ 195 mil. TR16411.

+ de 3 Quartos

SÓLIDA IMÓVEIS - C.0316/J.S. Plantão no 3133-4000. Csa c/4/4, sl, coz, dep, 4 vag, 2 kitnets 6x6m de 1/4, sl, coz, wc R\$ 200 mil. SIVC.4027.

HENRIQUE VIEIRA - C.2704. 17ª Reg. F.3231-4458/9115-6658. Csa, wc, sl, 3/4, 1 st, coz, desp, ar/serv, dep emp. R\$ 200 mil. CEF.

LC EMP. IMOB - C.1597-J. F.3206-6323/8899-6169. Vdo bela cs c/ 2 amb, 3/4 s/2 ste, copa, coz, dep, escrit, pisc, churras, sombra, bar R\$ 550 mil. LC23.

LC EMP. IMOB - C.1597-J. F.3206-6323/8899-6169. Casa c/ sl, 3/4 s/3 stes, coz, ar serv, dep emp, gar, 5 carros. R\$ 350 mil. LC42.

LC EMP. IMOB - C.1597-J. F.3206-6323/8899-6169. Casa c/ sl, 3/4 s/3 stes, coz, ar serv, dep emp, gar, 5 carros. R\$ 350 mil. LC42.

1.3 Capim Macio

+ de 3 Quartos

SÓLIDA IMÓVEIS - C.0316/J.S. Plantão no 3133-4000. Csa c/ 380m2, c/2 stes, 4/4-3 stes, coz c/arm, D.C.E, esc c/wc, 3 vg, jd, qtal, cerca. R\$ 550 mil. SIVA-4020.

PROCURADORIA DE IMÓVEIS - C.998. F.4006-3838. Plantão sáb/dom. Cs 4 stes, 2 sls, avbo, mezan, coz, ar/serv, dep! R\$ 420 mil. CV-674.

HENRIQUE VIEIRA - C.2704. 17ª Reg. F.3231-4458/9115-6658. Csa. Cidade Jardim 537m2, esquinha, gar p/6 carros, jdím, ar, sl wc, escr, 4 ste, coz, dep emp, ar serv, canil.

HENRIQUE VIEIRA - C.2704. 17ª Reg. F.3231-4458/9115-6658. Csa, ar, wc, sl, 4/4 s/2 stes, coz, desp, dep emp, garag p/06 carr, R\$ 550 mil.

Cidade da Esperança

3 Quartos

TERTULIANO RÉGO - C.1098.J. F.3203-2800. Plantão sáb/dom. Exc casa, terraço, sl 2 amb, 3/4 (1 ste), wc soc, dep, demais, depts, gar. R\$ 130 mil. TR16266.

Cidade Jardim

3 Quartos

PIMENTA CRECI 1135 - F: 3231-8310/8726-0191. 3/4 sdo 1 ste, 2 slas, lavabo, coz, dep, escritório. R\$ 285 mil.

+ de 3 Quartos

SOLARE IMÓVEIS - C.2603-J. F.3217-3217/3081-0101. Casa excl 4/4, dep emp, sombra, pisc, cerca elétr. R\$ 400 mil.

SOLARE IMÓVEIS - C.2603-J. F.3217-3217/3081-0101. Casa excl 4/4, dep emp, sombra, pisc, cerca elétr. R\$ 400 mil.

Cidade Satélite

2 Quartos

PIMENTA CRECI 1135 - F: 3231-8310/8726-0191. 2/4, sla, wc, coz. R\$ 105 mil.

TERTULIANO RÉGO - C.1098.J. F.3203-2800. Plantão Sáb/Dom. Ól local, 2ª etapa, terraço, sla, 2/4 arm(1 ste), wc soc, coz, ar/serv, bastante ar/livre. R\$ 120 mil. TR12480.

3 Quartos

SÓLIDA IMÓVEIS - C.0316/J.S. Plantão no 3133-4000. Csa c/3/4, sl, coz, gar, terr med 12x30m. R\$ 140 mil. Aceita financ. SIVC.3024.

TERTULIANO RÉGO - C.1098.J. F.3203-2800. Plantão Sáb/Dom. Ól local, 2ª etapa, terraço, sla, 2/4 arm(1 ste), wc soc, coz, ar/serv, bastante ar/livre. R\$ 120 mil. TR12480.

+ de 3 Quartos

SÓLIDA IMÓVEIS - C.0316/J.S. Plantão no 3133-4000. Csa c/4/4, sl, coz, dep, 4 vag, 2 kitnets 6x6m de 1/4, sl, coz, wc R\$ 200 mil. SIVC.4027.

HENRIQUE VIEIRA - C.2704. 17ª Reg. F.3231-4458/9115-6658. Csa, wc, sl, 3/4, 1 st, coz, desp, ar/serv, dep emp. R\$ 200 mil. CEF.

TERTULIANO RÉGO - C.1098.J. F.3203-2800. Plantão Sáb/Dom. Ótima casa, reform, terraço, sl 2 amb, 4/4, wc soc, demais depts, 3 gar, pisc/wc apoio + 2 kitnetes no terreno. R\$ 195 mil. TR16411.

TERTULIANO RÉGO - C.1098.J. F.3203-2800. Plantão Sáb/Dom. Ótima casa, reform, terraço, sl 2 amb, 4/4, wc soc, demais depts, 3 gar, pisc/wc apoio + 2 kitnetes no terreno. R\$ 195 mil. TR16411.

3 Quartos

1.3 Cidade Verde

Cidade Verde

2 Quartos

1.3 Nova Pamamirim

+ de 3 Quartos

COND. GREEN CLUB II - 4/4 sdo 3 stes e 1 master, 255m2 ar const, 2 pav., ter. de 400m2, gar 4 car, ampla sacada, escritório, R\$ 320 mil. F:9197-7761/9197-6300

ATIVA IMOBILIÁRIA - C.1170. F.3221-6050. Rosa dos Ventos, casa c/2 pav, c/sl p/2 amb, var ampla, 5/4 snd 1 ste master, wc soc, coz, desp, ar serv, 3 vgs gar, canil, cisterna, portão corredeiro, gradeada, cerca elét, circuito interno de TV. ATC-91029.

ATIVA IMOBILIÁRIA - C.1170. F.3221-6050. Cs em cond fech c/2 pav, exc acab, pronta p/morar, c/sl p/3 amb, var, 4/4 snd 3 sts, wc soc, copa/coz, ar serv, dep emp, 4 vgs gar. ATC-91023.

TERTULIANO RÉGO - C.1098J. F.3203-2800. Plantão Sáb/Dom. Cidade dos Bosques, nova, 2 pav, tpo, sla p/2 amb, lav, 5 sts, wc soc, d+ deps, 2 gar, pisc/churr/bar/wc apoio. R\$ 560 mil. TR16273.

Pajuçara

2 Quartos

SÓLIDA IMÓVEIS - C.0316J/S. Plantão no 3133-4000. Csa 220m2 terr, sl 2 a, 2/4, wc, ar/ serv, gar, var, gradeada, qtl. R\$ 70 mil. SIVC-2024.

SÓLIDA IMÓVEIS - C.0316J/S. Plantão no 3133-4000. Csa c/ 96m2 c/2/4, coz, D.C.E, var, 3 vags, jardim, exc local. R\$ 120 mil. SIVC-2020.

+ de 3 Quartos

SÓLIDA IMÓVEIS - C.0316J/S. Plantão no 3133-4000. Casa c/ 4/4, 1 ste, sl p/2 amb, coz c/arm, 2 vgs, gesso, terr. 350m2. R\$ 120 mil, próx ao NEW center. SIVA-4026.

Panatis

3 Quartos

SÓLIDA IMÓVEIS - C.0316J/S. Plantão no 3133-4000. Csa nova, 2/4, sl, coz, wc, 2 gar, terr 10,70x22m prox Base Aérea R\$ 85 mil. Ac. CEF. SIVC-2022.

Panamirim

2 Quartos

SOLARE IMÓVEIS - C.2603-J. F.3217-3217/3081-0101. Casas na planta, a partir de R\$ 55 mil, 100% CAIXA.

SOLARE IMÓVEIS - C.2603-J. F.3217-3217/3081-0101. Csa 2/4 (1 ste), sl ampla, wc soc, coz, copa, ar/serv, muro alto, portão eletr, cerca elétrica. R\$ 105 mil CEF.

SOLARE IMÓVEIS - C.2603-J. F.3217-3217/3081-0101. Csa 2/4 (1 ste), sl ampla, wc soc, coz, copa, ar/serv, muro alto, portão eletr, cerca elétrica. R\$ 105 mil CEF.

ATIVA IMOBILIÁRIA - C.1170. F.3221-6050. Cajupiranga, casas recém const, c/sl p/2 amb, 2/4, wc soc, coz, ar serv, gar, wc em granito, jardim na frente, qtl amplo, Ac financ, CEF. ATGR.91039.

ANA HILDA

ANA HILDA - Neg Imobiliários. C.2383-J. F.8817-9683/3608-3246. 2/4 s/1 ste, sl, coz, wc, terr, R\$ 65 mil. (Ac CEF).

ANA HILDA - Neg Imobiliários. C.2383-J. F.8817-9683/3608-3246. 2/4 s/1 ste, sl, coz, wc, terr, R\$ 65 mil. (Ac CEF).

ANA HILDA - Neg Imobiliários. C.2383-J. F.8817-9683/3608-3246. Minha casa minha vida, 2/4, sl, coz, wc, terraço. R\$ 70 mil. (Ac CEF).

TERTULIANO RÉGO - C.1098J. F.3203-2800. Plantão sáb/dom. Passagem de Areia, terraço, sl 2 amb, lav, 2/4, 2wocs soc, demais deps, 2 gar. R\$ 90 mil. TR15985.

1.3 Parnamirim

3 Quartos

SÓLIDA IMÓVEIS - C.0316J/S. Plantão no 3133-4000. Cs c/ 170m2 c/3/4-1 st, sl, coz, wc, D.C.E, esc, 4 vgs, cerca elét e portão elét, terr med 271m2. R\$ 190 mil. SIVC-3055

SÓLIDA IMÓVEIS - C.0316J/S. Plantão no 3133-4000. Csa c/ 58m2, c/3/4, sla, coz, wc, qtl, gar, terr med 10x20m. cond. R\$ 95 mil. SIVC.3021.

PROCURADORIA DE IMÓVEIS - C.998. F.4006-3838. Plantão sáb/dom. Csa/cond fech de alto padrão. 293m2 ar const, 3 sts, arm, sl/3 amb. R\$ 650 mil. CV587.

ANA HILDA - Neg Imobiliários. C.2383-J. F.8817-9683/3608-3246. Minha casa minha vida, Em const, 3/4, sl, coz, wc, gar 02. R\$ 85 mil.

TERTULIANO RÉGO - C.1098J. F.3203-2800. Plantão Sáb/Dom. Cond fech, em Passagem de Areia, casas novas, terraço, sl, 3/4 (1 ste), wc soc, demais dep, 2 gar. Ac financ da CEF. R\$ 125 mil. TR15445.

Parque dos Coqueiros

3 Quartos

+ de 3 Quartos

SÓLIDA IMÓVEIS - C.0316J/S. Plantão no 3133-4000. Csa c/ 200m2 c/2 sls, 4/4, wc, ar serv, gar, copa/coz. SIVC.4009.

Parque das Colinas

3 Quartos

ATIVA IMOBILIÁRIA - C.1170. F.3221-6050. Csa c/var, sl, 3/4, snd 2 sts, wc soc, coz, desp, ar serv, dep emp, 4 vgs gar, câmeras de circuito fech, churrasq, portões aut, casa pode ser vendida c/mobil. ATC-91026.

Parque das Colinas

3 Quartos

ATIVA IMOBILIÁRIA - C.1170. F.3221-6050. Candelária II. Csa ampla, c/sla em L, 3 sts sd 1 c/colset, lav, coz c/desp e arm, dep emp, ar/serv, ggm p/3 carros. ATC-91034.

Parque das Colinas

3 Quartos

ATIVA IMOBILIÁRIA - C.1170. F.3221-6050. Candelária II. Csa ampla, c/sla em L, 3 sts sd 1 c/colset, lav, coz c/desp e arm, dep emp, ar/serv, ggm p/3 carros. ATC-91034.

Parque das Colinas

3 Quartos

ATIVA IMOBILIÁRIA - C.1170. F.3221-6050. Candelária II. Csa ampla, c/sla em L, 3 sts sd 1 c/colset, lav, coz c/desp e arm, dep emp, ar/serv, ggm p/3 carros. ATC-91034.

Parque das Colinas

3 Quartos

ATIVA IMOBILIÁRIA - C.1170. F.3221-6050. Candelária II. Csa ampla, c/sla em L, 3 sts sd 1 c/colset, lav, coz c/desp e arm, dep emp, ar/serv, ggm p/3 carros. ATC-91034.

Parque das Colinas

3 Quartos

ATIVA IMOBILIÁRIA - C.1170. F.3221-6050. Candelária II. Csa ampla, c/sla em L, 3 sts sd 1 c/colset, lav, coz c/desp e arm, dep emp, ar/serv, ggm p/3 carros. ATC-91034.

Parque das Colinas

3 Quartos

ATIVA IMOBILIÁRIA - C.1170. F.3221-6050. Candelária II. Csa ampla, c/sla em L, 3 sts sd 1 c/colset, lav, coz c/desp e arm, dep emp, ar/serv, ggm p/3 carros. ATC-91034.

Parque das Colinas

3 Quartos

ATIVA IMOBILIÁRIA - C.1170. F.3221-6050. Candelária II. Csa ampla, c/sla em L, 3 sts sd 1 c/colset, lav, coz c/desp e arm, dep emp, ar/serv, ggm p/3 carros. ATC-91034.

Parque das Colinas

3 Quartos

ATIVA IMOBILIÁRIA - C.1170. F.3221-6050. Candelária II. Csa ampla, c/sla em L, 3 sts sd 1 c/colset, lav, coz c/desp e arm, dep emp, ar/serv, ggm p/3 carros. ATC-91034.

1.3 Planalto

2 Quartos

SÓLIDA IMÓVEIS - C.0316J/S. Plantão no 3133-4000. Cs c/82m2 c/ 2/4-1 ste, sl, coz, wc, á.serv, 3 vgs R\$ 85 mil. SIVC.2008.

SÓLIDA IMÓVEIS - C.0316J/S. Plantão no 3133-4000. Cs pt com-erc, 10x20m, sl, coz, wc, 3/4 2 vgs, ótima local. R\$ 80 mil. SIVC.3053.

SÓLIDA IMÓVEIS - C.0316J/S. Plantão no 3133-4000. Cs duplex c/240m2 c/3/4-1 st, sl p/2 amb, 2 wcs, coz, var, pisc. R\$ 230 mil. SIVC.3061.

Praias

2 Quartos

DUBAI IMÓVEIS - C.1869. F.3206-5467/9176-4270. Barreta Cs b.mar, cs c/ 3 apt, sl, coz, terraço, gar R\$ 240 mil.

Praias

2 Quartos

SÓLIDA IMÓVEIS - C.0316J/S. Plantão no 3133-4000. Cs c/ 56m2 c/ sl p/ 2 amb, 2/4, 2wc, coz, 3 vgs, esc, desp, R\$ 350 mil. SIVC.2017.

Praias

3 Quartos

SÓLIDA IMÓVEIS - C.0316J/S. Plantão no 3133-4000. Duplex c/ 1º pav. c/ 3/4- 2 stes, á.serv, sl, coz, qtl, 2º Pav. 2 sts, 1/4, wc, sl, coz c/desp, á.serv, 3 vgs, exc loc, R\$ 400 mil. SIVC.4023.

Praias

3 Quartos

ATIVA IMOBILIÁRIA - C.1170. F.3221-6050. Praia de Búzios, csa c/var em L, 2/4 sd 1 st, wc soc, coz, ar/serv, 4 vgs ggm, churr. ATC-95015.

Praias

3 Quartos

HENRIQUE VIEIRA - C.2704. 17ª Reg. F.3231-4458/9115-6658. Praia de Sta Rita, csa, alpendr, sla, 2/4, wc, coz, terr de 570m2, R\$ 90 mil.

Praias

3 Quartos

HENRIQUE VIEIRA - C.2704. 17ª Reg. F.3231-4458/9115-6658. Praia de Pipa, triplex, 120m2, 2 sts, solarium c/cobertura, mobil. R\$ 300 mil.

Praias

3 Quartos

DUBAI IMÓVEIS - C.1869. F.3206-5467/9176-4270. Barreta Cs b.mar, 3/4 sdo 1 ste, wc soc, sl, coz, terraço R\$ 170 mil.

Praias

3 Quartos

DUBAI IMÓVEIS - C.1869. F.3206-5467/9176-4270. Tabatinga cs 3/4, sl, coz, terraço 110 mil.

Praias

3 Quartos

DUBAI IMÓVEIS - C.1869. F.3206-5467/9176-4270. Búzios b.mar 3/4 sdo 2 ste, sl, coz, terraço, piscina, gar, ar, lazer, terr 700m2, cs 300m2 R\$ 1.100.000,00.

Praias

3 Quartos

JACUMÁ - casa, 3/4 sdo ste, coz, 2 salas, var L, gar, 2wc, murada, F.9982-7831.

Praias

3 Quartos

ATIVA IMOBILIÁRIA - C.1170. F.3221-6050. Pirangi do Norte. Csa em cond fech c/terraço, sl p/2 amb, 3/4 snd 1 ste, wc soc, coz, ar serv, dep emp, 2 vgs gar, lazer c/ pisc, churrasq, gás enc. Casa está c/mobilia nova. ATC-95016.

1.3 Praias

2 Quartos

ATIVA IMOBILIÁRIA - C.1170. F.3221-6050. Redinha nova. Csa c/var, sla ampla, 4/4 snd 2 sts, wc soc, coz, desp, ar serv, gar p/5 carr, churrasq, ATC-95017.

ATIVA IMOBILIÁRIA - C.1170. F.3221-6050. Graçaandú; Csa c/ var, sla p/2 amb, 5 sts, wc soc, coz ampla, ar/serv, dep emp, ggm p/6 carr. Local à 500mts da Barra do Rio, c/vista maravilhosa, hidro-massagem c/energ solar, c/sky e internet. ATC-95014.

TERTULIANO RÉGO - C.1098. F.3203-2800. Plantão sáb/dom. Praia de Búzios exc casa, ótm loc, toda mobiliada, terraço, 2 sls, lav, 4 suít, wc soc, demais dep, 2 gar, pisc/churrasq/bar R\$ 280 mil. TR15541.

Praias

2 Quartos

LC EMP. IMOB - C.1597-J. F.3206-6323/8899-6169. Vdo mansão em Búzios c/ 3 sls, 5/4 s/3 stes, var/arm, dep emp, pisc, 2 pvts, gar 8 car R\$ 500 mil. LC24.

Praias

2 Quartos

SÓLIDA IMÓVEIS - C.0316J/S. Plantão no 3133-4000. Cs c/ 85m2 c/ sl, 2/4-1ste, 3 vgs, ce-ram, próx ao colégio CDF R\$ 90 mil. SIVC.2021.

Praias

3 Quartos

SÓLIDA IMÓVEIS - C.0316J/S. Plantão no 3133-4000. Duplex c/ 1º pav. c/ 3/4- 2 stes, á.serv, sl, coz, qtl, 2º Pav. 2 sts, 1/4, wc, sl, coz c/desp, á.serv, 3 vgs, exc loc, R\$ 400 mil. SIVC.4023.

Praias

3 Quartos

ATIVA IMOBILIÁRIA - C.1170. F.3221-6050. Vila de Ponta Negra: casa tipo duplex c/ sl única, 3/4 snd 1 ste, wc soc, coz, gar p/ 1 car, ar, livre de quintal c/ espaço p/ piscina. ATC-91033.

Praias

3 Quartos

HENRIQUE VIEIRA - C.2704. 17ª Reg. F.3231-4458/9115-6658. Pta Negra Boulevard, duplex, R\$ 750 mil.

Praias

3 Quartos

SÓLIDA IMÓVEIS - C.0316J/S. Plantão no 3133-4000. Oportunidade! Csa c/4 stes, D.C.E, 3 sls, 3 vgs, coz c/arm, sl/est, pisc, qtl amplo. Excel local. SIVC-4017.

Praias

3 Quartos

JM CORRETOR DE IMÓVEIS - C.1959. F.9966-0834/8828-4614. www.imeveisempre.com.br. Vende-se bla Csa, cond fech, ar nob, conf, alto padr, requint, cs 2 pav, 4 sts, vars, 3 vgs gar, escrt, porcel, 1 sl 3 amb, (sl tv-som), escad granit + aço escov, ficam lidos mveis, fixs, 3 sts (arms+blindex+cub.gran), ste mast(2 closet + arms + esc + sl, st art int + var), cop, coz, desp, ar serv, dep compl, exc, ar lazer, pisc (c/bar molhado), blo jardim c/ paisag, segur, 340m2. CV6870w.

Praias

3 Quartos

HENRIQUE VIEIRA - C.2704. 17ª Reg. F.3231-4458/9115-6658. West Park Boulevard, duplex, sl, esc, wc, 4 sts, arms, coz, dep emp.

Praias

3 Quartos

HENRIQUE VIEIRA - C.2704. 17ª Reg. F.3231-4458/9115-6658. West Park Boulevard, duplex, sl, esc, wc, 4 sts, arms, coz, dep emp.

Praias

3 Quartos

TERTULIANO RÉGO - C.1098J. F.3203-2800. Plantão Sáb/Dom. Ótima casa, exc local, 450m2 terr, 3 pav, terraço, 3 sls, lav, 4/4 (2 sts), wc soc, demais deps, 4 gar, pisc/churr. R\$ 600 mil. TR16321.

Praias

3 Quartos

LC EMP. IMOB - C.1597-J. F.3206-6323/8899-6169. Vdo cs c/ 2 sl p/2 amb, 2/4 s/1 ste, wc soc, copa/coz, desp, ar serv, dep emp, arm, coz, gar, 3 carr por R\$ 250 mil. LC.60.

1.3 Potilândia

+ de 3 Quartos

TERTULIANO RÉGO - C.1098. F.3203-2800. Plantão sáb/dom. Exc.local, terraço, sl 3 amb, 4/4 (1 ste), wc soc, demais deps, 2 gar, R\$ 280 mil. TR16617.

Ribeira

3 Quartos

VENDO CASA - 3/4, c/área, p.com-erc, 2 sls, coz, wc, ar serv, gar, R\$ 100 mil. F:8859-2076.

Santarém

3 Quartos

VENDE-SE 1º ANDAR - c/3/4, sl coz, wc soc, ar serv, gar, cisterna. R\$ 65 mil. F:8866-9426

Santa Catarina

2 Quartos

SÓLIDA IMÓVEIS - C.0316J/S. Plantão no 3133-4000. Cs c/ 85m2 c/ sl, 2/4-1ste, 3 vgs, ce-ram, próx ao colégio CDF R\$ 90 mil. SIVC.2021.

San Vale

+ de 3 Quartos

TERTULIANO RÉGO - C.1098J. F.3203-2800. Plantão Sáb/Dom. Melhor cond fech, opor (família vende por motivo de mudança) belíssima casa acab único, 2 pav, repleta/arm, 2 terraço, sl p/2 amb, mais sl/jantar, 4 sts s/1 master c/ var/closet, estar int, coz ampla, ar serv, dep/emp, 3 gar, amplo jard c/frut diversas, espécies nativas e ornamentais, horta, cisterna e irrigação automática c/sistema de reaproveitamento de água cond clazer e linda vista p/parque da cidade. R\$ 790 mil. TR16858.

Tirol

2 Quartos

TERTULIANO RÉGO - C.1098J. F.3203-2800. Plantão Sáb/Dom. Ótm casa, exc local ampla ar verde, terraço, 3 sls, esc, 3/4 (1 ste), wc soc, demais deps, 3 gar. R\$ 2.300,00. TR16582.

Tirol

2 Quartos

PROCURADORIA DE IMÓVEIS - C.998. F.4006-38

1.4 Tirol
3 Quartos
ATIVA IMOBILIÁRIA - C.1170. F.3221-6050. Casa c/ sl p/ 2 amb, 3/4 snd 1 ste, wc soc, coz, ar serv. ATGR.229.

1.5 Pontos Comerciais
Compra e Venda
Alecirim

SÓLIDA IMÓVEIS - C.0316/J.S.
Plantão no 3133-4000. Préd com-
merc c/ excel localiz c/ sl ampla c/
wc, no 1º andar c/ 2 aptos c/ 2/4, sl,
copa/coz. R\$ 110 mil. SIVP.003.

SÓLIDA IMÓVEIS - C.0316/J.S.
Plantão no 3133-4000. Duplex c/
4,40mx15,00m, ar útil de 121 m2,
depós, exc local. R\$ 185 mil. SI-
VP-05.

Candelária

ATIVA IMOBILIÁRIA - C.1170.
F.3221-6050. Vendemos exc pto
comerc recém-construído p/ loja
de carro, na melhor localiz da Ja-
guaran c/ 3 sls, 2 wcs, salão c/350
mts cobertos. ATGR-94008.

HENRIQUE VIEIRA - C.2704. 17ª
Reg. F.3231-4458/9115-6658.
Galpão c/470m2, localiz em terr
de 1600m2 de esquina.

Centro

TERTULIANO RÉGO - C.1098J.
F.3203-2800. Plantão Sáb/Dom. 2
sl comerc c/ 120m2 área tot R\$ 40
mil. TR16186.

Lagoa Nova

ATIVA IMOBILIÁRIA - C.1170.
F.3221-6050. Passo' pto
comerc(rest), só trabalhando em
horário de almoço, c/grande po-
tencial noturno na região próx ao
Pittsburg, seis em ponto. R\$ 85
mil. ATC - 94009.

HENRIQUE VIEIRA - C.2704. 17ª
Reg. F.3231-4458/9115-6658. Sl
comerc no Edif. Miguel Seabra Fa-
gundes, 37m2. R\$ 115 mil + sd.

HENRIQUE VIEIRA - C.2704. 17ª
Reg. F.3231-4458/9115-6658. Sl
comerc c/32m2, no Edif. Blue To-
wer. R\$ 75 mil.

HENRIQUE VIEIRA - C.2704. 17ª
Reg. F.3231-4458/9115-6658.
Csa, eqs, terr de 15x30, nas pro-
ximidades da PROMATER.

HENRIQUE VIEIRA - C.2704. 17ª
Reg. F.3231-4458/9115-6658.
Prédio c/divers sls, terr 36x25, na
Av Prudente de Moraes.

TERTULIANO RÉGO - C.1098J.
F.3203-2800. Plantão Sáb/Dom.
Exc imóvel, servindo p/buffets, es-
colas, clínicas, etc., 1.149m2 terr,
350m2 const, ótimo acabamento,
lindo jardim, confira. TR16155.

Lagoa Seca

TERTULIANO RÉGO - C.1098J.
F.3203-2800. Plantão Sáb/Dom.
Oport, linda loja, exc acab, 490m2
const, loja ampla, 3 sls, wc soc,
copa, mezanino. Vale a pena con-
ferir. R\$ 850 mil. TR16506.

Panamirim

SÓLIDA IMÓVEIS - C.0316/J.S.
Plantão no 3133-4000. Residencia-
l c/8 kitsnets c/30m2 cada, c/1/4,
sla, coz, wc, 12 vg gar, (Rende
R\$ 2.400,00/mês) Luz Indiv. R\$
400 mil. SIVP-002.

SOLARE IMÓVEIS - C.2603-J.
F.3217-3217/3081-0101. Cajupira-
nga.Estrada Pium, à 800m da
BR-101, 2 galpões pré-moldados,
10x20, c/wc, esc, sls, portões de
ferro, energia trifásica, terr 10x20
anexo. R\$ 380 mil excl local.

Praias

ATIVA IMOBILIÁRIA - C.1170.
F.3221-6050. Praia de Pipa, ven-
demos pousada c/ 12 aptos, lazer
c/ piscina adulto e infantil, recep-
ção, almoxarifado, wc soc, esta-
cion, var na frente e fundos, 6 no
terreno e seis no 1º andar. Área
const por apto 32 mts. ATC-818.

TERTULIANO RÉGO - C.1098J.
F.3203-2800. Plantão Sáb/Dom.
Praia de Búzios, Pousada em
func, beira mar, 650m2 const, re-
cepção, rest, toda estruturada, la-
zer. R\$ 1.365.000,00. TR14695.

1.5 Ribeira
Ribeira
TERTULIANO RÉGO - C.1098J.
F.3203-2800. Plantão Sáb/Dom.
Prédio coml, 858m2 const, loja, 3
wcs, estacion, ldsombra. Servin-
do p/ qualquer comércio. R\$ 950
mil. TR15817.

Tirol

SÓLIDA IMÓVEIS - C.0316/J.S.
Plantão no 3133-4000. Pto com-
erc c/ exc local c/38m2 + gg.
R\$ 100 mil. SIVC-009.

PROCURADORIA DE IMÓVEIS -
C.998. F.4006-3838. Plantão
sáb/dom. Lja c/mezanino med
30m2. R\$ 70 mil. LJ-17.

ATIVA IMOBILIÁRIA - C.1170.
F.3221-6050. P.comerc c/ pav,
sdo no térreo, 1 loja, 2 esc, 2 wcs
no pav superior, 5 sls, 2 wcs.
ATC-94007.

1.6 Pontos Comerciais
Aluga
Alecirim

PROCURADORIA DE IMÓVEIS -
C.998. F.4006-3838. Plantão
sáb/dom. Pium: terr no cond Al-
phaville c/ 470,70m2 R\$ 185 mil.
TV294.

PROCURADORIA DE IMÓVEIS -
C.998. F.4006-3838. Plantão
sáb/dom. Pium: terr no cond Al-
phaville c/ 470,70m2 R\$ 185 mil.
TV294.

Barro Vermelho

REIS MAGOS - C.1328. F. 3222-
4480/3211-2355. 1 Salão c/frente
blindex, 2 slas, 2 wc. R\$ 1.200,00.
+ tx.

Candelária

PROCURADORIA DE IMÓVEIS -
C.998. F.4006-3838/9173-5520.
Plantão sáb/dom. Sl comerc Cond
Empres. Palatino, sl c/ wc, med
27m2. Próx ao Fórum, TRT e TJ
R\$ 550,00 + tx e IPTU. PCL.140.

PROCURADORIA DE IMÓVEIS -
C.998. F.4006-3838/9173-5520.
Plantão sáb/dom. Loja c/ ou -
35m2 c/wc soc. R\$ 750,00 + tx e
IPTU. PCL.393.

Capim Macio

PROCURADORIA DE IMÓVEIS -
C.998. F.4006-3838/9173-5520.
Plantão sáb/dom. 01 salão grand,
3 sls, wc soc, copa, sendo 200m2
de ar constr e 250m2 de terr.
R\$ 4.500,00 + tx e IPTU. PCL.403.

Centro

ESCRIT.IMOB.CARLOS CUNHA
- C.1073. F. 211-3252/4646. Pré-
dio Comercial na Av. Rio Branco,
med. 70m2. R\$ 800,00.

LC EMP. IMOB - C.1597-J.
F.3206-6323/8899-6169. Aluga-
se sls comerc, na Galeria
Princesa Isabel. R\$ 350,00 c/cond
e IPTU inclusos. LC.74.

LC EMP. IMOB - C.1597-J.
F.3206-6323/8899-6169. Aluga-
se sls comerc, na Galeria Prince-
sa Isabel. R\$ 15 mil. LC.75.

Dix-Sept Rosado

PROCURADORIA DE IMÓVEIS -
C.998. F.4006-3838/9173-5520.
Plantão sáb/dom. Oim pto coml
c/2 escrit, copa, 3 wcs, c/215m2
de área const, oim loc, R\$ 2 mil +
tx e IPTU. PCL.127.

PROCURADORIA DE IMÓVEIS -
C.998. F.4006-3838/9173-5520.
Plantão sáb/dom. Galpão c/
600m2 (20x30) c/ escrit e wc c/
exc loc. R\$ 4 mil + tx e IPTU.
PCL.401.

REIS MAGOS - C.1328. F. 3222-
4480/3211-2355. 1 Galpão, escri-
tório, wc. R\$ 1.500,00

Igapó

PROCURADORIA DE IMÓVEIS -
C.998. F.4006-3838/9173-5520.
Plantão sáb/dom. Exc loc (viz In-
suante) c/ 10 lojas, wcs, qto desp,
elev, est 2 pav, ar tot aprx 440m2,
bom p/cursos, clínicas, esc. R\$ 4
mil + tx e IPTU. PCL.100.

Lagoa Nova

CENTER MOR-Salas/Lo-
jas,wc,estac.rotativo. A partir R\$
450,00. Próx.Fórum.9982-2715

1.6 Lagoa Nova
Tirol
PROCURADORIA DE IMÓVEIS -
C.998. F.4006-3838/9173-5520.
Plantão sáb/dom. Edif Blue Tower
Center, sl comerc c/26m2, recep-
ção, esc, copa, wc soc. R\$ 600,00
+ tx e IPTU. PCL.399.

ATIVA IMOBILIÁRIA - C.1170.
F.3221-6050. Salas comerc c/12
e c/9 mts, wc. ATGR-410.

TERTULIANO RÉGO - C.1098J.
F.3203-2800. Plantão sáb/dom.
Excel pto comerc, serv p/clinica/
escrit, etc, 144m2 a.const, 11 sls,
3 wc, estac. R\$ 4.500,00. R\$
4.500,00. TR16805.

TERTULIANO RÉGO - C.1098J.
F.3203-2800. Plantão sáb/dom.
Excel sl, c/30m2, wc, gar. R\$
600,00. TR16681.

Lagoa Seca

PROCURADORIA DE IMÓVEIS -
C.998. F.4006-3838/9173-5520.
Plantão sáb/dom. 15 sls, 01 rec,
03 wcs, próx ao Corpo de Bom-
beiros, estac. R\$ 8 mil + tx e IP-
TU. PCL.120.

PROCURADORIA DE IMÓVEIS -
C.998. F.4006-3838/9173-5520.
Plantão sáb/dom. sl, wc soc, esc.
R\$ 600,00 + tx e IPTU. PCL.128.

TEC IMOBILIÁRIA - C.1718
F.3221-2222/9981-0538. Sl co-
merc, Av. Abel Cabral, próx
Av.Airton Sena 35m2. R\$ 350,00
+ tx.

TEC IMOBILIÁRIA - C.1718
F.3221-2222/9981-0538. Sl co-
merc, Av. Abel Cabral, próx
Av.Airton Sena 35m2. R\$ 350,00
+ tx.

TEC IMOBILIÁRIA - C.1718
F.3221-2222/9981-0538. Sl co-
merc, Av. Abel Cabral, próx
Av.Airton Sena 35m2. R\$ 350,00
+ tx.

TEC IMOBILIÁRIA - C.1718
F.3221-2222/9981-0538. Sl co-
merc, Av. Abel Cabral, próx
Av.Airton Sena 35m2. R\$ 350,00
+ tx.

TEC IMOBILIÁRIA - C.1718
F.3221-2222/9981-0538. Sl co-
merc, Av. Abel Cabral, próx
Av.Airton Sena 35m2. R\$ 350,00
+ tx.

TEC IMOBILIÁRIA - C.1718
F.3221-2222/9981-0538. Sl co-
merc, Av. Abel Cabral, próx
Av.Airton Sena 35m2. R\$ 350,00
+ tx.

TEC IMOBILIÁRIA - C.1718
F.3221-2222/9981-0538. Sl co-
merc, Av. Abel Cabral, próx
Av.Airton Sena 35m2. R\$ 350,00
+ tx.

TEC IMOBILIÁRIA - C.1718
F.3221-2222/9981-0538. Sl co-
merc, Av. Abel Cabral, próx
Av.Airton Sena 35m2. R\$ 350,00
+ tx.

TEC IMOBILIÁRIA - C.1718
F.3221-2222/9981-0538. Sl co-
merc, Av. Abel Cabral, próx
Av.Airton Sena 35m2. R\$ 350,00
+ tx.

TEC IMOBILIÁRIA - C.1718
F.3221-2222/9981-0538. Sl co-
merc, Av. Abel Cabral, próx
Av.Airton Sena 35m2. R\$ 350,00
+ tx.

TEC IMOBILIÁRIA - C.1718
F.3221-2222/9981-0538. Sl co-
merc, Av. Abel Cabral, próx
Av.Airton Sena 35m2. R\$ 350,00
+ tx.

TEC IMOBILIÁRIA - C.1718
F.3221-2222/9981-0538. Sl co-
merc, Av. Abel Cabral, próx
Av.Airton Sena 35m2. R\$ 350,00
+ tx.

TEC IMOBILIÁRIA - C.1718
F.3221-2222/9981-0538. Sl co-
merc, Av. Abel Cabral, próx
Av.Airton Sena 35m2. R\$ 350,00
+ tx.

TEC IMOBILIÁRIA - C.1718
F.3221-2222/9981-0538. Sl co-
merc, Av. Abel Cabral, próx
Av.Airton Sena 35m2. R\$ 350,00
+ tx.

TEC IMOBILIÁRIA - C.1718
F.3221-2222/9981-0538. Sl co-
merc, Av. Abel Cabral, próx
Av.Airton Sena 35m2. R\$ 350,00
+ tx.

TEC IMOBILIÁRIA - C.1718
F.3221-2222/9981-0538. Sl co-
merc, Av. Abel Cabral, próx
Av.Airton Sena 35m2. R\$ 350,00
+ tx.

TEC IMOBILIÁRIA - C.1718
F.3221-2222/9981-0538. Sl co-
merc, Av. Abel Cabral, próx
Av.Airton Sena 35m2. R\$ 350,00
+ tx.

TEC IMOBILIÁRIA - C.1718
F.3221-2222/9981-0538. Sl co-
merc, Av. Abel Cabral, próx
Av.Airton Sena 35m2. R\$ 350,00
+ tx.

TEC IMOBILIÁRIA - C.1718
F.3221-2222/9981-0538. Sl co-
merc, Av. Abel Cabral, próx
Av.Airton Sena 35m2. R\$ 350,00
+ tx.

TEC IMOBILIÁRIA - C.1718
F.3221-2222/9981-0538. Sl co-
merc, Av. Abel Cabral, próx
Av.Airton Sena 35m2. R\$ 350,00
+ tx.

TEC IMOBILIÁRIA - C.1718
F.3221-2222/9981-0538. Sl co-
merc, Av. Abel Cabral, próx
Av.Airton Sena 35m2. R\$ 350,00
+ tx.

TEC IMOBILIÁRIA - C.1718
F.3221-2222/9981-0538. Sl co-
merc, Av. Abel Cabral, próx
Av.Airton Sena 35m2. R\$ 350,00
+ tx.

TEC IMOBILIÁRIA - C.1718
F.3221-2222/9981-0538. Sl co-
merc, Av. Abel Cabral, próx
Av.Airton Sena 35m2. R\$ 350,00
+ tx.

TEC IMOBILIÁRIA - C.1718
F.3221-2222/9981-0538. Sl co-
merc, Av. Abel Cabral, próx
Av.Airton Sena 35m2. R\$ 350,00
+ tx.

TEC IMOBILIÁRIA - C.1718
F.3221-2222/9981-0538. Sl co-
merc, Av. Abel Cabral, próx
Av.Airton Sena 35m2. R\$ 350,00
+ tx.

TEC IMOBILIÁRIA - C.1718
F.3221-2222/9981-0538. Sl co-
merc, Av. Abel Cabral, próx
Av.Airton Sena 35m2. R\$ 350,00
+ tx.

TEC IMOBILIÁRIA - C.1718
F.3221-2222/9981-0538. Sl co-
merc, Av. Abel Cabral, próx
Av.Airton Sena 35m2. R\$ 350,00
+ tx.

TEC IMOBILIÁRIA - C.1718
F.3221-2222/9981-0538. Sl co-
merc, Av. Abel Cabral, próx
Av.Airton Sena 35m2. R\$ 350,00
+ tx.

TEC IMOBILIÁRIA - C.1718
F.3221-2222/9981-0538. Sl co-
merc, Av. Abel Cabral, próx
Av.Airton Sena 35m2. R\$ 350,00
+ tx.

TEC IMOBILIÁRIA - C.1718
F.3221-2222/9981-0538. Sl co-
merc, Av. Abel Cabral, próx
Av.Airton Sena 35m2. R\$ 350,00
+ tx.

TEC IMOBILIÁRIA - C.1718
F.3221-2222/9981-0538. Sl co-
merc, Av. Abel Cabral, próx
Av.Airton Sena 35m2. R\$ 350,00
+ tx.

TEC IMOBILIÁRIA - C.1718
F.3221-2222/9981-0538. Sl co-
merc, Av. Abel Cabral, próx
Av.Airton Sena 35m2. R\$ 350,00
+ tx.

TEC IMOBILIÁRIA - C.1718
F.3221-2222/9981-0538. Sl co-
merc, Av. Abel Cabral, próx
Av.Airton Sena 35m2. R\$ 350,00
+ tx.

TEC IMOBILIÁRIA - C.1718
F.3221-2222/9981-0538. Sl co-
merc, Av. Abel Cabral, próx
Av.Airton Sena 35m2. R\$ 350,00
+ tx.

TEC IMOBILIÁRIA - C.1718
F.3221-2222/9981-0538. Sl co-
merc, Av. Abel Cabral, próx
Av.Airton Sena 35m2. R\$ 350,00
+ tx.

TEC IMOBILIÁRIA - C.1718
F.3221-2222/9981-0538. Sl co-
merc, Av. Abel Cabral, próx
Av.Airton Sena 35m2. R\$ 350,00
+ tx.

TEC IMOBILIÁRIA - C.1718
F.3221-2222/9981-0538. Sl co-
merc, Av. Abel Cabral, próx
Av.Airton Sena 35m2. R\$ 350,00
+ tx.

TEC IMOBILIÁRIA - C.1718
F.3221-2222/9981-0538. Sl co-
merc, Av. Abel Cabral, próx
Av.Airton Sena 35m2. R\$ 350,00
+ tx.

1.6 Tirol
Tirol
PROCURADORIA DE IMÓVEIS -
C.998. F.4006-3838/9173-5520.
Plantão sáb/dom. Lj comerc Gio-
vanni Fulco. Loja med 26m2. R\$
750,00 + tx e IPTU. PCL154.

PROCURADORIA DE IMÓVEIS -
C.998. F.4006-3838/9173-5520.
Plantão sáb/dom. Lj comerc med
20m2 e wc, em excel localiz. R\$
600,00 + tx e IPTU. PCL397.

1.7 Terrenos e Áreas
Compra e Venda
Alecirim

SÓLIDA IMÓVEIS - C.0316/J.S.
Plantão no 3133-4000. Central de
terrenos. Srs. Proprietários de
Áreas, chácaras, sítios e fazendas
em área de expansão Urbana, Li-
torânea e Rurais, procure-nos.

HENRIQUE VIEIRA - C.2704. 17ª
Reg. F.3231-4458/9115-6658.
Área c/1175m2, projeto p/préd c/
07 andares e 60 aptos.

HENRIQUE VIEIRA - C.2704. 17ª
Reg. F.3231-4458/9115-6658.
Área c/987m2, projeto p/estac ro-
tativo. R\$ 800 mil.

HENRIQUE VIEIRA - C.2704. 17ª
Reg. F.3231-4458/9115-6658.
Área c/987m2, projeto p/estac ro-
tativo. R\$ 800 mil.

HENRIQUE VIEIRA - C.2704. 17ª
Reg. F.3231-4458/9115-6658.
Área c/987m2, projeto p/estac ro-
tativo. R\$ 800 mil.

HENRIQUE VIEIRA - C.2704. 17ª
Reg. F.3231-4458/9115-6658.
Área c/987m2, projeto p/estac ro-
tativo. R\$ 800 mil.

HENRIQUE VIEIRA - C.2704. 17ª
Reg. F.3231-4458/9115-6658.
Área c/987m2, projeto p/estac ro-
tativo. R\$ 800 mil.

HENRIQUE VIEIRA - C.2704. 17ª
Reg. F.3231-4458/9115-6658.
Área c/987m2, projeto p/estac ro-
tativo. R\$ 800 mil.

HENRIQUE VIEIRA - C.2704. 17ª
Reg. F.3231-4458/9115-6658.
Área c/987m2, projeto p/estac ro-
tativo. R\$ 800 mil.

HENRIQUE VIEIRA - C.2704. 17ª
Reg. F.3231-4458/9115-6658.
Área c/987m2, projeto p/estac ro-
tativo. R\$ 800 mil.

HENRIQUE VIEIRA - C.2704. 17ª
Reg. F.3231-4458/9115-6658.
Área c/987m2, projeto p/estac ro-
tativo. R\$ 800 mil.

HENRIQUE VIEIRA - C.2704. 17ª
Reg. F.3231-4458/9115-6658.
Área c/987m2, projeto p/estac ro-
tativo. R\$ 800 mil.

HENRIQUE VIEIRA - C.2704. 17ª
Reg. F.3231-4458/9115-6658.
Área c/987m2, projeto p/estac ro-
tativo. R\$ 800 mil.

HENRIQUE VIEIRA - C.2704. 17ª
Reg. F.3231-4458/9115-6658.
Área c/987m2, projeto p/estac ro-
tativo. R\$ 800 mil.

HENRIQUE VIEIRA - C.2704. 17ª
Reg. F.3231-4458/9115-6658.
Área c/987m2, projeto p/estac ro-
tativo. R\$ 800 mil.

HENRIQUE VIEIRA - C.2704. 17ª
Reg. F.3231-4458/9115-6658.
Área c/987m2, projeto p/estac ro-
tativo. R\$ 800 mil.

HENRIQUE VIEIRA - C.2704. 17ª
Reg. F.3231-4458/9115-6658.
Área c/987m2, projeto p/estac ro-
tativo. R\$ 800 mil.

HENRIQUE VIEIRA - C.2704. 17ª
Reg. F.3231-4458/9115-6658.
Área c/987m2, projeto p/estac ro-
tativo. R\$ 800 mil.

HENRIQUE VIEIRA - C.2704. 17ª
Reg. F.3231-4458/9115-6658.
Área c/987m2, projeto p/estac ro-
tativo. R\$ 800 mil.

HENRIQUE VIEIRA - C.2704. 17ª
Reg. F.3231-4458/9115-6658.
Área c/987m2, projeto p/estac ro-
tativo. R\$ 800 mil.

2.1 Fazendas

2.1 Fazendas

HENRIQUE VIEIRA - C.2704. 17ª Reg. F.3231-4458/9115-6658. Lajes do Cabugi Faz. 400ha, 2 casas sede, casa de morador, curral, coqueira, aprisco p/1000 animais, aviário, 5 açudes, poço c/ cata-vento, adutora, 3000 m de margem de sítio. www.henriquevieira2704.com.br.

HENRIQUE VIEIRA - C.2704. 17ª Reg. F.3231-4458/9115-6658. Pedro Avelino Faz, 1470 ha. www.henriquevieira2704.com.br.

HENRIQUE VIEIRA - C.2704. 17ª Reg. F.3231-4458/9115-6658. Ielmo Marinho faz c/ 186 ha, casa sede de boa, casa morador, cercada, energia rural, oficina, silo, 12 ha várzea, 100 ha capim pangolão, 7 açudes, 500m marg rio Potengi R\$ 700 mil. Ac proposta, imóvel menor valor, carro, facilito pagto. www.henriquevieira2704.com.br.

HENRIQUE VIEIRA - C.2704. 17ª Reg. F.3231-4458/9115-6658. Eloy de Souza, Faz. 200ha, 600m de BR, casa sede, casa colono. R\$ 420 mil.

HENRIQUE VIEIRA - C.2704. 17ª Reg. F.3231-4458/9115-6658. Ceará-Mirim. Faz 104ha, casa sede, casa morador, galpão. R\$ 500 mil. www.henriquevieira2704.com.br.

HENRIQUE VIEIRA - C.2704. 17ª Reg. F.3231-4458/9115-6658. Ceará-Mirim. Faz. c/220ha, 650m R. Maxaranguape. www.henriquevieira2704.com.br.

HENRIQUE VIEIRA - C.2704. 17ª Reg. F.3231-4458/9115-6658. Bom Jesus. Faz 250ha, casa sede, 2 açudes, poço, curral. R\$ 900 mil.

HENRIQUE VIEIRA - C.2704. 17ª Reg. F.3231-4458/9115-6658. Anápolis. Faz. 500ha 1000m de canal, Piató. www.henriquevieira2704.com.br.

HENRIQUE VIEIRA - C.2704. 17ª Reg. F.3231-4458/9115-6658. Caros clientes e investidores, temos em nosso banco de dados cadastro de diversas áreas, fazendas e granjas, consulte. Visitem nosso site www.henriquevieira2704.com.br

TERTULIANO RÉGO - C.1098J. F.3203-2800. Plantão Sáb/Dom. São Paulo do Potengi fazenda c/ 100 ha, casa sede, casa morador, curral, 40% desmat c/ grande potencial hídrico R\$ 400 mil. TR16481.

2.2 Granjas

DUBAI IMÓVEIS - C.1869. F.3206-5467/9176-4270. Nísia Floresta sítio 10.000m2 casa 4 ste, sl, wc soc, coz, escrit, terraço, var, ar, lazer, pisc, churras, gar 2 car R\$ 1.250.000,00.

DUBAI IMÓVEIS - C.1869. F.3206-5467/9176-4270. Nísia Floresta sítio 14,5 ha c/ rio, 50m da estrada, coqueiros R\$ 320 mil.

DUBAI IMÓVEIS - C.1869. F.3206-5467/9176-4270. S.José Mipibu sítio 6000m2, casa 3/4 sdo 2 ste, coz, sl, esc, ter, var, piscina, ar, lazer compl, cs p/ empregados R\$ 1 milhão.

SÓLIDA IMÓVEIS - C.0316J/S. Plantão no 3133-4000. Ceará Mirim, Granja c/6,5 hect, fut, poço, cs c/2/4, sl, coz, wc, 7 vgs, Rio Perene. R\$ 180 mil. SIVIR.006.

SÓLIDA IMÓVEIS - C.0316J/S. Plantão no 3133-4000. São José de Mipibú - Granja c/ 1,6 hect c/ casa c/2/4 - 1 ste, sl/ampia, coz, ar/sev, 3 vg, várias frut. R\$ 120 mil. SIVIR.005.

GRANJA S.JOSÉ MIPIBU - 4ha, 50 LOTES PASSAGEM DOS CAVALOS. F.3272-4093.

ATIVA IMOBILIÁRIA - C.1170. F.3221-6050. São José Mipibú, vende-se granja c/casa c/1p/3 amb, var, 4/4 snt 2 stes, wc soc, coz + casa morador c/2 amb + wc, possui antena parab, linha tel, armazém, casa forrageira, coqueira c/5 cubas e coqueira bezerral c/10 cubas, poço + cacimbo + água encanada da rua, animais, fruteiras div. ATC-1016.

HENRIQUE VIEIRA - C.2704. 17ª Reg. F.3231-4458/9115-6658. Macaíba loteamento 33 ha, 180m BR.304. Registro incorporação.

2.2 Granjas

HENRIQUE VIEIRA - C.2704. 17ª Reg. F.3231-4458/9115-6658. Nísia Floresta - Lagoa do Bonfim. Granja 2 ha, 60m de lagoa, duplex, casa morador.

HENRIQUE VIEIRA - C.2704. 17ª Reg. F.3231-4458/9115-6658. Sta Luzia granja 22 ha, casa sede nova, casa morador, telefonia fixa, internet à rádio, cerc, desmat, energ trif, 7 ha abacaxi c/ irrigados, plantio de coco, roça e caju anão, poço c/ 70m água mineral. www.henriquevieira2704.com.br.

HENRIQUE VIEIRA - C.2704. 17ª Reg. F.3231-4458/9115-6658. São José de Mipibu Granja, 10,5 ha, cs sede, casa morador, galpão c/ engenho de cana, cercada, energ trif, na marg do asfalto, distante 48 km de Natal. www.henriquevieira2704.com.br.

HENRIQUE VIEIRA - C.2704. 17ª Reg. F.3231-4458/9115-6658. Mendes granja 14 ha, casa sede 220m2, cercada, energ trif, poço, 4 cercados, irrigação, rio perene R\$ 200 mil.

HENRIQUE VIEIRA - C.2704. 17ª Reg. F.3231-4458/9115-6658. Macaíba - granja c/01 ha, casa sede, casa morador, murada R\$ 107 mil. www.henriquevieira2704.com.br

HENRIQUE VIEIRA - C.2704. 17ª Reg. F.3231-4458/9115-6658. São Gonçalo do Amarante. Granja 6 ha, casa sede, alp, 3/4, 1 ste, pisc, pque vaquejada, R\$ 300 mil. www.henriquevieira2704.com.br.

HENRIQUE VIEIRA - C.2704. 17ª Reg. F.3231-4458/9115-6658. Macaíba área 40 ha topografia plana, cercada, 1980m na margem da BR 304.

HENRIQUE VIEIRA - C.2704. 17ª Reg. F.3231-4458/9115-6658. São Gonçalo do Amarante. Área de expansão do aeroporto 16 ha R\$ 7,00 m2.

HENRIQUE VIEIRA - C.2704. 17ª Reg. F.3231-4458/9115-6658. São Gonçalo do Amarante, Área 210ha, 342m de margem da estrada de Rio da Prata (zona azul) www.henriquevieira2704.com.br.

HENRIQUE VIEIRA - C.2704. 17ª Reg. F.3231-4458/9115-6658. Caros clientes e investidores, temos em nosso banco de dados cadastro de diversas áreas, fazendas e granjas, consulte. Visitem nosso site www.henriquevieira2704.com.br

HENRIQUE VIEIRA - C.2704. 17ª Reg. F.3231-4458/9115-6658. Macaíba, área 28 ha a 500m da BR 304, excel p/ construção de casas populares.

HENRIQUE VIEIRA - C.2704. 17ª Reg. F.3231-4458/9115-6658. Pium área 12 ha, 1000m margem do asfalto.

HENRIQUE VIEIRA - C.2704. 17ª Reg. F.3231-4458/9115-6658. Pium área 3,5 ha, 250m margem do rio Pium.

HENRIQUE VIEIRA - C.2704. 17ª Reg. F.3231-4458/9115-6658. Macaíba área c/50 ha, plana, a 01 KM do Centro Poliesportivo de Macaíba e a 02 KM do Centro de Macaíba. São 550m na marg do principal acesso ao novo Aeroporto de São Gonçalo, reserva ambiental desmbe, esc púb, topog atualizada. Excel potenc imob. www.henriquevieira2704.com.br.

HENRIQUE VIEIRA - C.2704. 17ª Reg. F.3231-4458/9115-6658. Lagoa de Extremoz 18 ha, entre o Eco Brasil e o Carfanam.

HENRIQUE VIEIRA - C.2704. 17ª Reg. F.3231-4458/9115-6658. Parnamirim Área 13ha - murada, exc p/condomínio fech.

HENRIQUE VIEIRA - C.2704. 17ª Reg. F.3231-4458/9115-6658. Parnamirim Área 4,7 ha em frente ao Atacado 220m BR.101.

HENRIQUE VIEIRA - C.2704. 17ª Reg. F.3231-4458/9115-6658. Nísia Floresta, Lagoa do Urubú, 15 ha c/ 300m de marg de lagoa.

HENRIQUE VIEIRA - C.2704. 17ª Reg. F.3231-4458/9115-6658. Nísia Floresta, Lagoa do Urubú, 5 ha, na marg da lagoa R\$ 350 mil. Ac. proposta.

HENRIQUE VIEIRA - C.2704. 17ª Reg. F.3231-4458/9115-6658. Ceará-Mirim, granja, 14,5ha, casa sede c/65m Rio Maxaranguape. R\$ 125 mil. www.henriquevieira2704.com.br.

SÓLIDA IMÓVEIS - C.0316J/S. Plantão no 3133-4000. Macaíba granja 1 hect, casa, poço, várias fruteiras R\$ 80 mil. SIVIR.011.

2.2 Granjas

HENRIQUE VIEIRA - C.2704. 17ª Reg. F.3231-4458/9115-6658. Ceará-Mirim, granj, 30 ha, casa morador, energia e poço. R\$ 140 mil.

HENRIQUE VIEIRA - C.2704. 17ª Reg. F.3231-4458/9115-6658. Arená Granj, 10ha, casa sede, ar, lazer, pisc, bar, churras, www.henriquevieira2704.com.br

TERTULIANO RÉGO - C.1098J. F.3203-2800. Plantão Sáb/Dom. Ceará Mirim, exc granja 10.000m2 área, casa sede c/ 4 suít, casa de apoio, 2 piscinas, lago, confira maiores detalhes R\$ 650 mil. TR16269.

TERTULIANO RÉGO - C.1098J. F.3203-2800. Plantão Sáb/Dom. Macaíba empreend estruturado, 15.000m2, serv p/qualquer evento, 3 casas, 3 pisc c/campo/s. festa/pque/exposição, murado, vestiários, fruteiras, diversas. Tr.9986-3200/9911-6936. R\$ 950 mil. TR15163.

TERTULIANO RÉGO - C.1098J. F.3203-2800. Plantão Sáb/Dom. São José Mipibu exc granja, 1,7 ha, 25 km de Natal, casa sede, casa morador, pocilga, 3 viveiros de peixe, etc R\$ 150 mil. TR16537.

GRANJA EM PARNAMIRIM - vendendo ou troco, com 9 lotes, 20x40 cada, com poço, baias, e casa semi pronta. R\$ 80 mil, na estrada de monte alegre. F:32079003/9609-1622

3 VEÍCULOS

3.1 Automóveis

- Fabricantes
- Táxi

3.2 Caminhões e Ônibus

- Fabricante

3.3 Motos

- Fabricante
- Outras Marcas

3.4 Outros Veículos

- Tipos

3.5 Peças e Serviços

- Accessórios
- Aluguel
- Auto Escola
- Auto Peças
- Auto Som
- Consórcio
- Guincho
- Oficinas
- Pneus e Rodas
- Seguro
- Diversos

3.1 Automóveis

Fabricantes

Buggy

Selvagem, 95 - conservado de fábrica. R\$ 20 mil. 9981-7391

Citroen

C3 GLX 03/04 - 1,4, 4p, prata, c/ dh/ar/ve/te. R\$ 24.800. AUTOBRAZ 4006-5000.

Fiat

FIAT UNO 01 - Com AR, TE, AL e GNV. R\$ 13.500,00, ac. proposta. F: 8841-8666/9625-5102

IDEA ELX 07-1.4, 4p, bege, c/ dh/ar/ve/te/rl. R\$ 33.500. AUTOBRAZ 4006-5000.

IDEA ELX FLEX 06/07-1.4, 4p, branca, c/ dh/ar/ve/te/rl. R\$ 32.800. AUTOBRAZ 4006-5000.

IDEA ELX FLEX 06/07-1.4, 4p, bege, c/ dh/ar/ve/te/rl. R\$ 34.800. AUTOBRAZ 4006-5000.

PALIO 1.0 07/08 - 4p, prata, dh/ar/ve/te/rl. R\$ 31.900. AUTOBRAZ 4006-5000.

PALIO 1.8R 08/09 - 4p, prata, dh/ar/ve/te. R\$ 39.700. AUTOBRAZ 4006-5000.

PALIO 97 - Vermelho metálico, AR, DH, VE e som. R\$ 10 mil. F:9197-7761

PALIO ELX 1.0 05/06 - 4p, cinza, dh/ar. R\$ 26.500. AUTOBRAZ 4006-5000.

PALIO ELX 1.4 07/08 - 4p, prata, dh/ar/ve/te/rl. R\$ 31.900. AUTOBRAZ 4006-5000.

FIAT UNO 01 - Com AR, TE, AL e GNV. R\$ 13.500,00, ac. proposta. F: 8841-8666/9625-5102

IDEA ELX 07-1.4, 4p, bege, c/ dh/ar/ve/te/rl. R\$ 33.500. AUTOBRAZ 4006-5000.

IDEA ELX FLEX 06/07-1.4, 4p, branca, c/ dh/ar/ve/te/rl. R\$ 32.800. AUTOBRAZ 4006-5000.

IDEA ELX FLEX 06/07-1.4, 4p, bege, c/ dh/ar/ve/te/rl. R\$ 34.800. AUTOBRAZ 4006-5000.

PALIO 1.0 07/08 - 4p, prata, dh/ar/ve/te/rl. R\$ 31.900. AUTOBRAZ 4006-5000.

PALIO 1.8R 08/09 - 4p, prata, dh/ar/ve/te. R\$ 39.700. AUTOBRAZ 4006-5000.

PALIO 97 - Vermelho metálico, AR, DH, VE e som. R\$ 10 mil. F:9197-7761

PALIO ELX 1.0 05/06 - 4p, cinza, dh/ar. R\$ 26.500. AUTOBRAZ 4006-5000.

PALIO ELX 1.4 07/08 - 4p, prata, dh/ar/ve/te/rl. R\$ 31.900. AUTOBRAZ 4006-5000.

3.1 Fiat

PALIO FIRE 1.0 04/05 - 2p, branca, c/ dh/ar/te/rl. R\$ 17.500. AUTOBRAZ 4006-5000.

PALIO FIRE 1.0 05/06 - 4p, branca, c/ar. R\$ 20.500,00. AUTOBRAZ 4006-5000.

PALIO FIRE 1.0 05/06 - 2p, azul, c/te/rl. R\$ 18.900. AUTOBRAZ 4006-5000.

PALIO FIRE 1.0 06/06 - 2p, branca, c/ve/te/rl. R\$ 18.900. AUTOBRAZ 4006-5000.

PALIO FIRE 1.0 06/07 - 2p, cinza, c/te/rl. R\$ 19.700. AUTOBRAZ 4006-5000.

PALIO WK HLX FLEX 04/05-1.8, 4p, prata, dh/ar/ve/te. R\$ 29.800. AUTOBRAZ 4006-5000.

SIENA ELX 1.0 04/05 - 4p, branca, dh/ar/te/rl. R\$ 24.900. AUTOBRAZ 4006-5000.

SIENA FIRE 06/07-1.0, 4p, prata, c/ dh/ar/ve/te. R\$ 27.300,00. AUTOBRAZ 4006-5000.

SIENA FIRE 07/07-1.0, 4p, prata, c/ dh/ar/ve/te/rl. R\$ 25.700,00. AUTOBRAZ 4006-5000.

SIENA HLX 1.0 04/05 - 4p, branca, dh/ar/ve/te. R\$ 29.800. AUTOBRAZ 4006-5000.

STILO 1.8 04/04 - 4p, azul, c/ dh, ar, ve, te, rl. R\$ 26.900,00. AUTOBRAZ 4006-5000.

STILO 1.8 04/05 - 4p, prata, c/ dh, ar, ve, te, rl. R\$ 23.500,00. AUTOBRAZ 4006-5000.

STRADA FIRE CE 1.4 05/05 - verm, c/ dh/ar/rl. R\$ 27.400,00. AUTOBRAZ 4006-5000.

STRADA FIRE TREK 1.8 05/06 - cinza, c/ dh/ar/ve/te. R\$ 25.700,00. AUTOBRAZ 4006-5000.

UNO FIRE 03/04 - azul, 4 portas, ar, te, al, exc. estado. F.3653-1201/9983-3703.

UNO M FIRE 1.0 04/05 - 4p, azul R\$ 16.800. AUTOBRAZ 4006-5000.

UNO M FIRE 1.0 04/05 - 4p, azul R\$ 16.800. AUTOBRAZ 4006-5000.

UNO M FIRE 1.0 05/05 - 2p, prata, c/ar. R\$ 19 mil. AUTOBRAZ 4006-5000.

UNO M FIRE 1.0 05/06 - 4p, verm. R\$ 18.900. c/ar/te/rl. AUTOBRAZ 4006-5000.

UNO M FIRE 1.0 05/06 - 4p, prata, c/te/rl. R\$ 17.500. AUTOBRAZ 4006-5000.

UNO M FIRE 1.0 06/07 - 2p, branca, R\$ 19.300. AUTOBRAZ 4006-5000.

UNO M FIRE 1.0 06/06 - 2p, verde, R\$ 17.800. AUTOBRAZ 4006-5000.

VENDE-SE UMA ELBA/ 96 - Completa. Tratar: 9444-8741

Ford

ECOSPORT XL 1.6 06/07 - prata, c/ dh/ar/te/rl. R\$ 34.800,00. AUTOBRAZ 4006-5000.

ECOSPORT XLS 1.6 04/04 - 4p, branco, c/ dh/ar/ve/te. R\$ 27.500,00. AUTOBRAZ 4006-5000.

FIESTA SD 05/05-1.6, 4p, branca, dh/ar/rl. R\$ 24.800. AUTOBRAZ 4006-5000.

FIESTA SD 07/08-1.6, 4p, prata, dh/ar/te/rl. R\$ 27.800. AUTOBRAZ 4006-5000.

FIESTA SEDAN 1.6, 06 - Com pleto, flex, particular. Consigo financiamento. F: 8817-0708

KA 05/05 - 1.0, 2p, prata. R\$ 17.800. AUTOBRAZ 4006-5000.

KA 05/06 - 1.0, 2p, branca. C/ar. R\$ 19.800. AUTOBRAZ 4006-5000.

KA 05/06 - 1.0, 2p, cinza. R\$ 16.800. AUTOBRAZ 4006-5000.

KA 06/06 - 1.0, 2p, branca, c/ar. R\$ 18.500. AUTOBRAZ 4006-5000.

NX FALCON 08 - de particular. R\$ 12 mil. F.9915-1336

3.1 Ford

KA 06/07 - 1.0, 2p, cinza, c/ve/te/rl. R\$ 18.600. AUTOBRAZ 4006-5000.

KA 07/07 - 1.0, 2p, preta. R\$ 18.600. AUTOBRAZ 4006-5000.

RANGER XLT 07 - Semi-nova, cor prata. Emplacamento todo pago. R\$ 62 mil F: 9105-5748 c/ Paulo.

GM

D 20, 94/95 - branca, ve, dh. PARTICULAR. R\$ 30 mil. F:3223-0271

ASTRA ELEGANCE, 04/05 - pneus novos, emplacado 05/09, pintura perolizada, completissimo. F:8812-1798

ASTRA HB ADV 2.0 06/07 - 4p, cinza, c/ dh/ar/ve/te. R\$ 31.800. AUTOBRAZ 4006-50

4.2 Procura por Trabalho
4.2 Procura por Trabalho

PROCURO EMPREGO - De DOMESTICA na Zona Sul. 9623-1304

PROCURO EMPREGO - AUXILIAR SERV. GERAIS. Tenho experiência como Barman. 3653-9383.

5
CASA & SERVIÇOS

5.1 Construção e Reforma

- Construção
- Decoração
- Manutenção
- Piscina
- Poços
- Serviços de Manutenção

5.2 Educação e Ensino

- Aulas Particulares
- Cursos e Escolas
- Transporte Escolar

5.3 Moda, Vestuário e Beleza

- Academias
- Acessórios
- Ateliê de Costura
- Cosméticos e Perfumes
- Estética
- Ótica
- Massagem Terapêutica
- Salão e Cabeleireiro
- Vestuário

5.4 Pet Shop

- Animais
- Clinicas Veterinárias
- Serviços

5.5 Saúde

- Auxiliar de Enfermagem
- Hospitais e Clínicas
- Médicos
- Ondontologia
- Outras Especialidades
- Planos de Saúde
- Produtos e Equipamentos
- Psicologia
- Terapias

5.6 Serviços para o Lar

- Cestas e Presentes
- Comes e Bebês
- Decoração e Antiguidades
- Eletrodomésticos e Utensílios
- Entrega em Domicílio
- Festas
- Lavanderia
- Marmita
- Móveis e Estofados
- Plantas e Jardins
- Serviços de Mensagem
- Diversos

5.7 Serviços Profissionais

- Advocacia
- Arquitetura
- Contador
- Creche e Berçário
- Detetive
- Digitação
- Eltricista
- Encanador
- Engenharia
- Especializados
- Limpeza
- Mudança

5.8 Som e Imagem

- Assistência Técnica
- Fotografia e Filmagem
- Discos, Fitãs, CD's e DVD's
- Som
- TV e Vídeo
- Games

5.9 Diversos
5.2 Educação e Ensino
Aulas Particulares

SOS REFORÇO - F: 3091-1225/8831-5888/9185-7016.

PROVÃO DO MEC - F: 3091-1225/8831-5888/9185-7016.

ENSINA-SE MATEMÁTICA - 1º e 2º Grau, aula individual por R\$ 10,00 a hora. Prof. João Bosco. F: 3217-7463/9159-8305

AULA DE MATEMÁTICA - P/ reforço e vestibular. F: 3202-2914

ENSINA-SE MATEMÁTICA - 1º e 2º Grau, aula individual por R\$ 10,00 a hora. Prof. João Bosco. F: 3217-7463/9159-8305

5.6 Serviços Para o Lar
Cestas e Presentes

BIA CESTAS - Todos os tipos de cestas com preços especiais. F: 3661-2543/8852-3072

DETALHES CESTAS - Café da manhã, lanche, chocolate, vinhos e queijos. 3218-2923/8864-0531

5.6 Serviços Para o Lar

SONHOS DE CESTAS - cestas café da Manhã, Lanches, Chocolate, Vinhos, flores e cartão. F: 3082-3027/9125-2316

PIRANGI CESTAS - Especial DIA DOS NAMORADOS. F: 3207-0353/207-4194.

OLGA CESTAS - Dia dos Namorados, presenteie a quem ama com uma linda cesta de café da manhã. F: 3208-7742/8816-6445.

CESTAS DE CAFÉ - da MANHÃ. F: 9127-1989/3217-4177

Cursos e Escolas

ELABORAÇÃO DE MONOGRAFIAS - de Pós Graduação, C/ABNT, Projetos Acadêmicos. C/ vasta experiência. prof. Nério.F: 9614-2218/9108-0616

5.3 Moda, Vestuário e Beleza
Massagem terapêutica

MASSAGEM - Ayurvédica, Drenagem e relaxante. 9109-1715

PREÇOS PROMOCIONAIS - Massagens. F: 8807-9385

Comes e Bebês

GELO TROPICAL - Fornecemos gelo em cubo nas Regiões Agreste e Traini. F: (84)3294-2269

FAZEMOS CESTAS - Café manhã, chocolate P/DIA DOS NAMORADOS. 3641-1828/8879-7008

Festas

FAZEMOS BOLOS, DOCES - e SALGADOS p/ festas. Aceitamos encomendas. F: 3641-1828

KIT FESTA - ALGODÃO DOCE. Encomende o Kit Festa infantil p/ 15 crianças 69,90 s/lancheira ou 99,90 c/lancheira. Temos CESTAS CAFÉ DA MANHÃ. Tratar: 3082.2040

KIT FESTA - ALGODÃO DOCE. Encomende o Kit Festa infantil p/ 15 crianças 69,90 s/lancheira ou 99,90 c/lancheira. Temos CESTAS CAFÉ DA MANHÃ. Entrega em domicílio. F: 3082.2040

Lavanderia

LEUDA LAVANDERIA - Peças a partir R\$ 0,70. F: 3208-2354

Marmita

MJK MARMITAS & QUENTINHAS - DELICIOSAS. Entrega em domicílio. Ligue! 3234-2087/3016.

Serviços de Mensagens

ISMILINGUIDO MENSAGENS - mensagens fonadas, ao vivo, cestas, flores e buquês. F: 3213-4540/3213-2646

Prefeitura Municipal de Jardim de Piranhas/ RN
AVISO DE LICITAÇÃO

A Comissão Permanente de Licitação da Prefeitura Municipal de Jardim de Piranhas/ RN vem a público comunicar que, no dia 23 de junho de 2009, às 13 horas, no Palácio Dr Amaro Cavalcante - Sede da Prefeitura Municipal, estará recebendo os envelopes referentes a: Declarações Prévias, Proposta e Documentos de Habilitação, destinados a Aquisição de Medicamentos, através de procedimento licitatório na Modalidade Pregão Presencial nº 013/2009, Processo Licitatório PMJP/ RN nº 110/2009, tipo menor preço por item. Maiores informações serão prestadas pelo Fone: 84-3423-2220/2240. Jardim de Piranhas/ RN, 09 de junho de 2009.

Elaine Cristina Lopes de Oliveira
Presidente

Prefeitura Municipal de Jardim de Piranhas/ RN
AVISO DE LICITAÇÃO

A Comissão Permanente de Licitação da Prefeitura Municipal de Jardim de Piranhas/ RN vem a público comunicar que, no dia 23 de junho de 2009, às 10 horas, no Palácio Dr Amaro Cavalcante - Sede da Prefeitura Municipal, estará recebendo os envelopes referentes a: Declarações Prévias, Proposta e Documentos de Habilitação, destinados a Contratação de empresa prestadora de serviço de Recauchutagem de Pneus, através de procedimento licitatório na Modalidade Pregão Presencial nº 012/2009, Processo Licitatório PMJP/ RN nº 109/2009, tipo menor preço por item. Maiores informações serão prestadas pelo Fone: 84-3423-2220/2240. Jardim de Piranhas/ RN, 09 de junho de 2009.

Elaine Cristina Lopes de Oliveira
Presidente

ESTADO DO RIO GRANDE DO NORTE
PODER JUDICIÁRIO
COMARCA DE MOSSORÓ
SECRETARIA DA PRIMEIRA VARA CÍVEL
Fórum Municipal Dr. Silveira Martins
Av. Rio Branco, 1962, Centro, CEP 59611-400
Fone: 84.315.6700, Raxial 6723

EDITAL DE CITAÇÃO
(Prazo: 40 dias)

O Exmo. Sr. Dr. JOSÉ HERVAL SAMPAIO JUNIOR, Juiz de Direito em Substituição Legal na 1ª Vara Cível desta Comarca de Mossoró, Estado do Rio Grande do Norte, na forma da lei, etc.

FAZ SABER a todos os que o presente Edital virem ou dele conhecimento tiverem e a quem interessar possa que, perante este Juízo e Secretaria da 1ª Vara Cível, tramita os autos da Ação de Busca e Apreensão, Processo nº 106.06.006143-4, em que é requerente Banco do Brasil S.A. e requerido José Jailson Vital da Silva e, consoante nos autos que o requerido JOSÉ JAILSON VITAL DA SILVA, brasileiro, inscrito no CPF/MF 566.544.134-15, com endereço na Rua Tavares de Lira, 9815, Santo Antônio, Mossoró (RN), encontra-se atualmente em lugar incerto e não sabido; ordenou o MM. Juiz fosse expedido o presente Edital de Citação pelo qual, fica o mesmo **CITADO**, para no prazo de 15 (quinze) dias, querendo, contestar a ação, sob pena de confissão e revelia, ou, caso queira, poderá no prazo de 05 (cinco) dias, pagar a integralidade da dívida pendente, segundo os valores apresentados pelo credor fiduciário na inicial, hipótese na qual o bem lhe será restituído de ônus (art. 56, da Lei nº 10.931/04). Não havendo resposta, presumir-se-ão verdadeiros os fatos alegados na peça inicial quanto à matéria de fato (arts. 285 e 319 do CPC), valendo a presente Citação para os demais atos do processo. Expedido nesta Cidade e Comarca de Mossoró, Estado do Rio Grande do Norte, aos (4) dias do mês de fevereiro do ano de dois mil e oito (2008). Eu, () (Trinão Alves da Silva), Auxiliar Técnico - AT, digitei o presente, e eu, () (FELIPE DA COSTA BEZERRA DO REGO), Diretor de Secretaria da 1ª Vara Cível, o confiei e subscrevo.

JOSÉ HERVAL SAMPAIO JUNIOR
Juiz de Direito da 1ª Vara Cível
em Substituição Legal

5.6 Serviços Para o Lar

DW MENSAGENS - F: 3662-3166

MARANATA MENSAGENS - Grandes Promoções Dia dos Namorados! 3674-0000/8811-5985

TRAB EM CASA - Montando Tele-mensagem. 3674-0000/8811-5985

TELEMENS. 2 CORAÇÕES - Cestas Diversas 24hs. 02 mensagem ganha 1 grátis. 3202-5880

5.7 Serviços Profissionais
Advocacia

ADVOGADOS - Todas as causas. 3222-5070

EXPRESSO TRADUÇÕES - Escritório especializado em traduções juramentadas de espanhol e italiano. R. Princesa Isabel, 523 - Sala 306 - Centro. F: 9999.9156

EXPRESSO TRADUÇÕES - Escritório especializado em traduções juramentadas de espanhol e italiano. R. Princesa Isabel, 523 - Sala 306 - Centro. F: 9999.9156

Contador

JR CONTABILIDADE - Serviços contábeis, tributários, cálculos trabalhistas. Constituição e atualização de empresas. F: 9618-1611/3205-9814.

Detetives

DETECTIVE - Feminina, total sigilo. F: 8881-5760.

5.7 Detetives

DETECTIVE FALCAO - Tel.: F:3081-3904

DETECTIVE BERNARDO 24H - Investigações em geral. Aporte tecnológico em equip. 8837.9858

DET - INVESTIGO E RECEBO - SÓ NO FINAL. F: 8877-4535.

DETECTIVE - Feminina, total sigilo. F: 8881-5760.

Especializados

PERSIANAS E PELÍCULAS - Realizamos vendas/manutenção de persianas. Orçamentos s/compromisso. 3082-1020/8816-6098

MARIDO DE ALUGUEL - serviços eletrônicos/hidráulicos. Consertos domésticos em geral. 8847-2294

CONSERTA-SE - Máquina de lavar roupa, louça, geladeira e fogão. F: 3605-5578/ 9461-2791.

Mudança

ADECILDO - Fretes e Mudanças. F: 9122-8904/9133-3032

5.8 Som e Imagem

Fotografia e Filmagem

FOTOS E FILMAGENS - Sua FITA P/ DVD. 3674-0000/8811-5985

MINUTOS GUARDADOS - fotos e filmagem. T: 4141-2350/8716-0830/8819-9356.

6
NEGÓCIOS E OPORTUNIDADES

6.1 Agropecuária

- Animais
- Máquinas e Implementos
- Mudas e Sementes
- Serviços e Produtos

6.2 Comunicados, Recados e Editais

- Achados e Perdidos
- Convocações
- Editais e Avisos
- Místicos
- Religiosos
- Recados

6.3 Informática

- Computadores
- Cursos
- Copiadoras
- Home Page
- Impressoras
- Internet
- Notebook
- Palm Top
- Periféricos
- Software
- Suporte Técnico
- Suprimentos

6.4 Oportunidade

- Dinheiro e Crédito
- Negócios

6.5 Telecomunicações

- Acessórios
- Celular
- Aparelhos
- Serviços

6.6 Turismo

- Abadá
- Bares e Restaurantes
- Guias
- Passelos
- Excursões
- Festas
- Hotéis e Pousadas

6.7 Indústria

- Máquinas e Equipamentos
- Serviços e Manutenção

6.8 Sexy Shop

- Acompanhantes
- Lojas
- Motel

6.1 Agropecuária

Animais

6.2 Comunicados, Recados e Editais

Editais e Avisos

VDO FILHOTES - YORK, SHITSU, LHASA APSO, MALTÉS com pedigree e vacinados. F: 9413-8901

COMUNICADO - A RAPIDÃO COMETA LOGÍSTICA E TRANSPORTE SA, localizada em Parnamirim/RN, comunica o extravio da 1ª via do CTRC Nº 389.550 NAT/MAO, referente ao transporte da mercadoria de N.F 1063, destinada a UNICOB DA AMAZONIA LTDA.

PREFEITO MUNICIPAL DE AREZ
EDITAL DE CONVOCAÇÃO DE AUDIÊNCIA PÚBLICA.

O **PREFEITO MUNICIPAL DE AREZ**, no uso de suas atribuições, com fulcro na Lei Orgânica do Município e de conformidade com Parágrafo Único, do Artigo 48, da Lei Complementar nº 101, de 04 de maio de 2000, faz saber a quem interessar possa, que fará realizar Audiência Pública para Apresentação e Discussão do Projeto de Lei Diretrizes Orçamentárias para o Exercício de 2010, no seguinte local, data e horário:

Local - Câmara Municipal de Arez
Praça Getúlio Vargas, 280-Centro-Arez
Data : 12 de junho de 2009.
Horário - 9:00 horas

Assim, todos ficam devidamente convocados para querendo, participarem desta Audiência Pública.

Arez/RN, 05 de junho de 2009.

ERÇO DE OLIVEIRA PAIVA
PREFEITO MUNICIPAL

6.2 Comunicados Recados e Editais

COMUNICADO DE ABANDONO DE EMPREGO - Solicitamos que o Sr. Wilame Paulino Souza da Silva, portador da carteira profissional Nº 1231271, série 002-0/RN, funcionário da Esquadras Engenharia LTDA, compareça a nosso Departamento Pessoal no prazo de 72 horas. Esgotado esse prazo, o caso será incuroso na letra I do artigo 482 da Consolidação das Leis do Trabalho (abandono de emprego), o que configurará seu desligamento desta empresa.
Natal, 09 de junho de 2009

Suprimentos

RECYCLE-PRINT - Cartuchos reciclados com tecnologia e qualidade. F: 3611-1190

Místicos

IRMÁ IRACEMA - Espirita e vidente, consultas: cartas, búzios, tarô, faz e desfaz trabalhos. Com mais de 25 anos atendendo em Natal. Novo end. R. Princesa Isabel, 759 - Centro. F: 3201-2358

ROSA DE MARIA PADILHA - Chegada do Maranhão. Cartas Ciganas. Resolve todos os tipos de trabalho em 10 dias. Amarração Africana. Magia Branca e Negra. Ppto após resultado. CHEGA DE SÓFRER! Consulta R\$ 20,00 F: 3653-4440/9130-5763

OMAR DE OXALÁ-TARÓLOGO e ASTROLOGO. Conhecedor dos mistérios do Tarô Cigano. Quiromancia, Cartomancia, Búzios Africanos e Bola de Cristal. TENHO A SOLUÇÃO PARA: Amor Mal-Respondido, Inveja, Problemas Espirituais, Perseguições no Trabalho, Saúde, Intrigas Familiares, Comércio Fracassado, Impotência de Ambos os Sexos. RUA SANTO ANTONIO, 764 - CIDADE ALTA-NATAL/RN (84) 3212-1642

OMAR DE OXALÁ-TARÓLOGO e ASTROLOGO. Conhecedor dos mistérios do Tarô Cigano. Quiromancia, Cartomancia, Búzios Africanos e Bola de Cristal. TENHO A SOLUÇÃO PARA: Amor Mal-Respondido, Inveja, Problemas Espirituais, Perseguições no Trabalho, Saúde, Intrigas Familiares, Comércio Fracassado, Impotência de Ambos os Sexos. RUA SANTO ANTONIO, 764 - CIDADE ALTA-NATAL/RN (84) 3212-1642

OMAR DE OXALÁ-TARÓLOGO e ASTROLOGO. Conhecedor dos mistérios do Tarô Cigano. Quiromancia, Cartomancia, Búzios Africanos e Bola de Cristal. TENHO A SOLUÇÃO PARA: Amor Mal-Respondido, Inveja, Problemas Espirituais, Perseguições no Trabalho, Saúde, Intrigas Familiares, Comércio Fracassado, Impotência de Ambos os Sexos. RUA SANTO ANTONIO, 764 - CIDADE ALTA-NATAL/RN (84) 3212-1642

OMAR DE OXALÁ-TARÓLOGO e ASTROLOGO. Conhecedor dos mistérios do Tarô Cigano. Quiromancia, Cartomancia, Búzios Africanos e Bola de Cristal. TENHO A SOLUÇÃO PARA: Amor Mal-Respondido, Inveja, Problemas Espirituais, Perseguições no Trabalho, Saúde, Intrigas Familiares, Comércio Fracassado, Impotência de Ambos os Sexos. RUA SANTO ANTONIO, 764 - CIDADE ALTA-NATAL/RN (84) 3212-1642

OMAR DE OXALÁ-TARÓLOGO e ASTROLOGO. Conhecedor dos mistérios do Tarô Cigano. Quiromancia, Cartomancia, Búzios Africanos e Bola de Cristal. TENHO A SOLUÇÃO PARA: Amor Mal-Respondido, Inveja, Problemas Espirituais, Perseguições no Trabalho, Saúde, Intrigas Familiares, Comércio Fracassado, Impotência de Ambos os Sexos. RUA SANTO ANTONIO, 764 - CIDADE ALTA-NATAL/RN (84) 3212-1642

OMAR DE OXALÁ-TARÓLOGO e ASTROLOGO. Conhecedor dos mistérios do Tarô Cigano. Quiromancia, Cartomancia, Búzios Africanos e Bola de Cristal. TENHO A SOLUÇÃO PARA: Amor Mal-Respondido, Inveja, Problemas Espirituais, Perseguições no Trabalho, Saúde, Intrigas Familiares, Comércio Fracassado, Impotência de Ambos os Sexos. RUA SANTO ANTONIO, 764 - CIDADE ALTA-NATAL/RN (84) 3212-1642

OMAR DE OXALÁ-TARÓLOGO e ASTROLOGO. Conhecedor dos mistérios do Tarô Cigano. Quiromancia, Cartomancia, Búzios Africanos e Bola de Cristal. TENHO A SOLUÇÃO PARA: Amor Mal-Respondido, Inveja, Problemas Espirituais, Perseguições no Trabalho, Saúde, Intrigas Familiares, Comércio Fracassado, Impotência de Ambos os Sexos. RUA SANTO ANTONIO, 764 - CIDADE ALTA-NATAL/RN (84) 3212-1642

OMAR DE OXALÁ-TARÓLOGO e ASTROLOGO. Conhecedor dos mistérios do Tarô Cigano. Quiromancia, Cartomancia, Búzios Africanos e Bola de Cristal. TENHO A SOLUÇÃO PARA: Amor Mal-Respondido, Inveja, Problemas Espirituais, Perseguições no Trabalho, Saúde, Intrigas Familiares, Comércio Fracassado, Impotência de Ambos os Sexos. RUA SANTO ANTONIO, 764 - CIDADE ALTA-NATAL/RN (84) 3212-1642

OMAR DE OXALÁ-TARÓLOGO e ASTROLOGO. Conhecedor dos mistérios do Tarô Cigano. Quiromancia, Cartomancia, Búzios Africanos e Bola de Cristal. TENHO A SOLUÇÃO PARA: Amor Mal-Respondido, Inveja, Problemas Espirituais, Perseguições no Trabalho, Saúde, Intrigas Familiares, Comércio Fracassado, Impotência de Ambos os Sexos. RUA SANTO ANTONIO, 764 - CIDADE ALTA-NATAL/RN (84) 3212-1642

OMAR DE OXALÁ-TARÓLOGO e ASTROLOGO. Conhecedor dos mistérios do Tarô Cigano. Quiromancia, Cartomancia, Búzios Africanos e Bola de Cristal. TENHO A SOLUÇÃO PARA: Amor Mal-Respondido, Inveja, Problemas Espirituais, Perseguições no Trabalho, Saúde, Intrigas Familiares, Comércio Fracassado, Impotência de Ambos os Sexos. RUA SANTO ANTONIO, 764 - CIDADE ALTA-NATAL/RN (84) 3212-1642

OMAR DE OXALÁ-TARÓLOGO e ASTROLOGO. Conhecedor dos mistérios do Tarô Cigano. Quiromancia, Cartomancia, Búzios Africanos e Bola de Cristal. TENHO A SOLUÇÃO PARA: Amor Mal-Respondido, Inveja, Problemas Espirituais, Perseguições no Trabalho, Saúde, Intrigas Familiares, Comércio Fracassado, Impotência de Ambos os Sexos. RUA SANTO ANTONIO, 764 - CIDADE ALTA-NATAL/RN (84) 3212-1642

OMAR DE OXALÁ-TARÓLOGO e ASTROLOGO. Conhecedor dos mistérios do Tarô Cigano. Quiromancia, Cartomancia, Búzios Africanos e Bola de Cristal. TENHO A SOLUÇÃO PARA: Amor Mal-Respondido, Inveja, Problemas Espirituais, Perseguições no Trabalho, Saúde, Intrigas Familiares, Comércio Fracassado, Impotência de Ambos os Sexos. RUA SANTO ANTONIO, 764 - CIDADE ALTA-NATAL/RN (84) 3212-1642

OMAR DE OXALÁ-TARÓLOGO e ASTROLOGO. Conhecedor dos mistérios do Tarô Cigano. Quiromancia, Cartomancia, Búzios Africanos e Bola de Cristal. TENHO A SOLUÇÃO PARA: Amor Mal-Respondido, Inveja, Problemas Espirituais, Perseguições no Trabalho, Saúde, Intrigas Familiares, Comércio Fracassado, Impotência de Ambos os Sexos. RUA SANTO ANTONIO, 764 - CIDADE ALTA-NATAL/RN (84) 3212-1642

PODER JUDICIÁRIO DO ESTADO DO RIO GRANDE DO NORTE
JUÍZO DE DIREITO DA VARA DA FAZENDA PÚBLICA DA COMARCA DE PARNAMIRIM
EDITAL DE CITAÇÃO COM PRAZO DE 60 (SESENTA) DIAS

A Doutora Ana Carolina Maranhão, MM. Juíza de Direito da Vara da Fazenda Pública, na forma da lei e no uso de suas atribuições, etc.

FAZ SABER, a todos quantos o presente edital virem, ou dele tiverem conhecimento, no prazo de 60 (sessenta) dias, que tramita por este Juízo e Secretaria da Vara da Fazenda Pública, os termos e atos de uma Ação de Usucapião, Processo nº 124.06.001340-3, proposta por Nícia Maria Gomes Costa contra Geraldo de Souza e Celsa Bezerra de Souza, Estado do Rio Grande do Norte. Descrição do Objeto: Terreno, situado à Avenida Ailton Senna, lado ímpar, distando 40,00m (quarenta metros) da Rua Praia de Tibau, Bairro de Nova Parnamirim, neste Município, de formato irregular, medindo 3.826,88m2, (três mil oitocentos e vinte e seis metros e oit

Duelo de líderes no Recife

Gil Vicente/DP/D.A Press



Recentemente negociado ao Real Madrid, o meia Kaká é a principal atração da seleção brasileira contra os paraguaios no estádio do Arruda

Brasil e Paraguai decidem o primeiro lugar das Eliminatórias

Empatados no número de pontos, 24 para cada lado, Brasil e Paraguai decidem hoje à noite, às 21h50, no estádio do Arruda, em Recife, a liderança isolada das Eliminatórias

da Copa do Mundo de 2010. Embalado pela goleada sobre o Uruguai for a de casa, as estrelas do time Kaká e Robinho têm nova chance de deixarem de ser coadjuvantes, como foram nas três partidas deste ano válidas para uma vaga na Copa-2010.

Kaká ficou de fora do jogo contra o Equador e teve fracas atuações diante de Peru e Uruguai. Só mar-

cou um gol nesses jogos, e foi em cobrança de pênalti. Robinho foi titular nessas três partidas e pouco ajudou o time. Na vitória sobre os uruguaios, Robinho só tentou um drible, enquanto Kaká só finalizou uma vez, justamente no pênalti. Para o duelo com o Paraguai, Robinho promete suor redobrado.

"O primeiro objetivo é ganhar os três pontos. Depois, se possí-

vel, dar espetáculo."

Ontem, após anunciar sua ida do Milan para o Real Madrid, Kaká disse que em nenhum momento a novela que virou sua transferência afetou o seu rendimento em campo.

No último treino antes do jogo de amanhã no Arruda, Dunga não deu sinais de quem irá formar, junto com Robinho e Kaká, o trio mais ofensivo da sua seleção. Em nenhum mo-

mento ficou claro quem será o eleito, Nilmar ou Alexandre Pato.

Brasil e Paraguai têm os mesmos 24 pontos, mas o time de Dunga lidera as eliminatórias por ter melhor saldo de gols. Logo após o jogo em Recife, a seleção embarca, em voo fretado, para a África do Sul, onde disputa a Copa das Confederações. O time estreia na próxima segunda-feira, contra o Egito.

Adversário luta contra queda no segundo turno

Nos jogos de primeiro turno das eliminatórias para o Mundial sob as atuais regras, o Paraguai tem aproveitamento de 64%. Nos confrontos do segundo turno, a performance do time paraguaio cai para 45% -ninguém na região apresenta variação negativa tão grande.

No classificatório para a África do Sul, o Paraguai parecia, ao final do primeiro turno, quando era líder com quatro pontos de vantagem sobre Argentina e Brasil e aproveitamento de 74%, rumar tranquilo para o simbólico título do torneio.

Mas, nas quatro vezes que entrou em campo pelo retorno, os paraguaios só ganharam 33%

dos pontos. Seis seleções somaram mais que os quatro pontos do Paraguai, que ainda se iguala a Colômbia e Bolívia e só supera o lanterna Peru.

Para evitar mais pressão sobre sua equipe, Gerardo Martino, o técnico argentino do time paraguaio, diz que a liderança, perdida para o Brasil na última rodada, não importa.

"O importante para nós é a classificação. Temos que separar a realidade do orgulho que seria para a torcida terminar em primeiro. O único objetivo é jogar o Mundial", disse o treinador, que contará com a volta do atacante, Cabañas, carrasco do Flamengo na Libertadores de 2008, passado.

Brasil	X	Paraguai
Brasil: Júlio César, Daniel Alves, Lúcio, Juan e Kléberson; Gilberto Silva, Felipe Melo, Elano e Kaká; Robinho e Alexandre Pato (Nilmar).		Paraguai: Villar, Verón, César Caceres, Da Silva e Caniza; Banét (Santana); Víctor Cáceres, Riveros e Ledesma (Barreto); Cabañas e Martínez.
Local: Arruda Horário: 21h50 Juiz: Oscar Ruiz (Colômbia)		



Alexandra Pato é a opção do técnico Dunga para o desfalque de Luís Fabiano

Gil Vicente/DP/D.A Press

Alecrim apresenta elenco para Série D

Carlos Santos DN/DA Press

Novo grupo alverde inicia hoje a preparação para o campeonato

Bruno Araújo
brunoaraujo.m@diariosassociados.com.br

Dezesseis anos depois, o Alecrim tem data marcada para voltar ao cenário do futebol nacional: dia 5 de julho, quando enfrenta o Ferroviário/CE, pela primeira rodada da Série D. A última competição de nível nacional organizada pela Confederação Brasileira de Futebol (CBF) que contou com a participação do Verdão foi a Série C de 1993. E numa corrida contra o tempo, o clube apresentou na tarde de ontem, na sala do Tribunal de Justiça Desportiva (TJD), no estádio Juvenal Lamartine, parte do elenco que disputará a competição nacional.

Jogadores que foram destaques no Campeonato Estadual desse

ano, como o meia Kel, os atacantes Léo Papel e Bibi, além do goleiro Isaías, estão entre os atletas que apresentados ontem. Dentre os outros que também já assinaram, estão: os goleiros Tinho e Eridelson; os laterais-direito Fernandes e Eduardo Igor; pela esquerda Wescley e Ribamar; os zagueiros Pantera, Geilson, Rafael e Alexandre; os volantes Val, Róbson, Emerson e João Paulo; o meia Patané; com Somália e Hamilton que fecham o ataque.

De acordo com o técnico Diá, que comandou o Santa Cruz no Estadual desse ano - 2º colocado (1º turno) e 4º colocado (2º turno) -, novos jogadores podem chegar nos próximos dias. "Nossa intenção é fechar um grupo com 25 atletas. Apresentamos 12 jogadores e outros seis devem chegar nesta quarta-feira. E para os próximos dias devemos receber mais um zagueiro e outros dois jogadores que ainda não podemos revelar os nomes", afirma.



Comissão técnica e jogadores alecrinenses foram apresentados ontem à tarde no estádio Juvenal Lamartine

As primeiras movimentações do elenco já começam hoje, quando os jogadores farão o primeiro treino físico, para em no máximo dez dias, dar início aos treinamentos com bola. Sobre a competição, Diá prevê dificuldades para o Alecrim, que terá pela frente, além do Ferroviário na estreia, Flamengo-PI (cam-

peão estadual) e Treze-PB. "É uma competição dura. Estamos no 'grupo da morte', mas temos um elenco forte e pretendemos honrar o nome do Alecrim", almeja.

Dispensado pelo ABC há menos de um mês, o meia Kel, também aponta dificuldades na competição, mas crê num bom desempe-

nho da equipe. "Temos bons jogadores, e apesar de enfrentarmos jogos difíceis, vamos lutar para levar o Alecrim à Série C", afirma.

Ao todo, 40 clubes participam da competição. A primeira fase terá 10 grupos, com quatro times em cada, jogando em turno e retorno. Serão seis fases.

AMÉRICA

Diretoria rescinde contrato com três jogadores

A diretoria americana anunciou ontem à noite em seu site oficial as dispensas dos zagueiros Thiago Matias e Xavier, e o atacante Bibi. Os três atletas não vinham sendo aproveitados pelo técnico Guilherme Macuglia. Os jogadores do América terão um incentivo a mais para bater o Duque de Caxias, sábado, no Rio de Janeiro, pela sexta rodada do Brasileiro da Série B. Além de estar embalado pelas três vitórias seguidas, os jogadores tiveram a notícia de que hoje a diretoria do clube vai pagar os salá-

rios de maio. A informação foi confirmada pelo conselheiro Paulinho Freire. "Estamos com as premissões em dia, agora vamos fazer o pagamento. É importante darmos esta tranquilidade para o grupo", disse Freire, que nesta terça esteve no CT Abílio Meideiros.

As boas notícias não param por aí. Apesar de ainda faltar três dias para a partida, o técnico Guilherme Macuglia praticamente já definiu a equipe titular. Com a volta de Edson Rocha, que cumpriu suspensão, o zagueiro vol-

ta automaticamente a zaga ao lado de Marcelo Ramos. No meio, sem Souza, que não irá viajar para o Rio, Guarú volta a equipe. O restante da equipe será a mesma que vem atuando.

O goleiro Rodolpho foi poupado do treino de ontem, sentindo dores, mas não será problema. "Senti um pouco, dei uma poupada para que sábado estejamos bem", disse o goleiro, que deu apenas voltas ao redor do gramado. O pensamento do grupo agora é somar pontos. "É importante a gente somar agora que as equipes ainda estão se ajustando, para que quando a competição chegue na metade tenhamos uma boa quantidade de pontos para brigar por um acesso", declarou o arqueiro. A equipe americana faz um treino de apronto na quinta e na sexta viaja para o Rio.

CARCARÁ

Atletas se aventuram nas trilhas de Lagoa Nova

Filipe Mamede
filipemamede.m@diariosassociados.com.br

Trinta e nove equipes de vários estados do Nordeste, 156 participantes, 350 km de percurso em baixo de chuva e sol e três dias de prova. Estes são os números e a realidade da maior corrida de aventura que acontece em terras potiguares - a Expedição Carcará - que vai movimentar a cidade serrana de Lagoa Nova, município que fica a 210 km da capital.

A décima sexta edição da com-

petição promete ser a mais desafiadora. Segundo a organização do evento, Lagoa Nova foi escolhida pela sua geografia repleta de serras e formações rochosas. "A topografia da região vai propiciar as técnicas verticais como rapel e montanhismo", diz Vécio Barreto, um dos organizadores. Além de subir e descer paredões de pedra, os competidores encaram ainda trechos de travessias a nado, mountain bike, corrida, canoagem e enduro à pé.

Participando pela segunda vez

da prova, Ivan Júnior conta que tem treinado forte nos últimos meses. "O treinamento exige muito do atleta. Ando de bicicleta cerca de 60 km por dia e nado em mar aberto 20 minutos nos finais de semana", diz o competidor. Além do condicionamento físico, o preparo psicológico é bastante necessário. Com equipes compostas por homens e mulheres, para Vécio Barreto, as responsáveis pelo equilíbrio emocional dos grupos têm sempre um toque feminino. "Frio, calor, desgaste físico e psicológico. Esses são também fatores determinantes numa competição como essa, e as mulheres acabam dando um maior suporte porque são mais sensíveis e mais seguras", opina o organizador.

Dividido em duas categorias - aventura e expedição - a corrida tem início amanhã, às 9h.

ABC

Torcedores protestam no treinamento

Componentes de uma torcida organizada do ABC fizeram um protesto ontem à tarde no CT de Ponta Negra exigindo garra por parte do plantel alvinegro. Erandir, Marco Aurélio, Sandro, Fábio Silva e Rodriguinho foram os jogadores mais xingados pelo grupo de torcedores, que gritavam "vergonha", fazendo referência à má campanha do time na Série B. Mas alguns atletas foram poupados pelos torcedores raivosos, como os zagueiros Gaúcho, Fabiano e Ben-Hur, o goleiro Thia-

go Cardoso e o meia-atacante Ricardinho. Apesar dos gritos de ordem, a manifestação foi considerada pacífica, uma vez que não houve agressão física. "O torcedor tem direito de cobrar. Vamos trabalhar para melhorar", disse o técnico Artuzinho.

O presidente alvinegro, Judas Tadeu, disse ontem que ainda aguarda o retorno por parte do procurador do jogador Jean Carioca para definir o destino do meia. "Conversei com o jogador duas vezes, mas o que falta é a definição de seu procurador", disse Tadeu.

Simão, que desde o Campeonato Estadual vinha sofrendo com uma pubialgia, em tratamento intensivo com os médicos e fisioterapeutas alvinegros, foi avaliado pelo médico Roberto Vital e liberado para iniciar os treinamentos com o Departamento de Preparação Física e Fisiologia.

D Luca/DN/DA Press

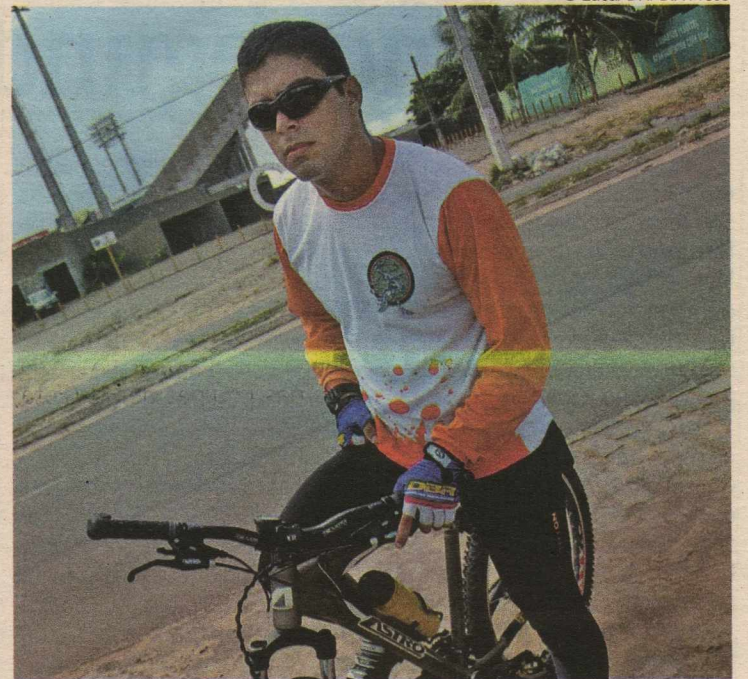

Ivan Júnior treinou forte nos últimos meses para a corrida de aventura



FÁBIO PACHECO

fabiopacheco.rn@diariosassociados.com.br

drible curto

A saída é o Frasqueirão

Diante das exigências da Fifa que solicita o encerramento das licitações públicas para a construção das arenas da Copa do Mundo de 2014 até o dia 31 de agosto, antecipa-se automaticamente as obras de demolição do estádio Machado. A previsão para setembro de 2010 passou para fevereiro e com ele a urgente necessidade do América encontrar um estádio para sediar os seus jogos no próximo ano.

Como será praticamente impossível a Prefeitura de Parnamirim acelerar o processo de construção do estádio municipal da cidade, cujo terreno foi cedido pela diretoria americana, a única solução no momento é o aluguel do estádio do co-irmão ABC.

Apesar da resistência da torcida e de alguns dirigentes, o Frasqueirão con-

cretiza-se como a melhor alternativa tanto no aspecto financeiro como de localização.

A experiência já ocorreu em 2007 quando o João Machado passou por reformas para a disputa da Série A e caberá aos dirigentes acertarem um novo contrato de locação, caso contrário o América terá que jogar no interior do estado, longe de sua torcida.

FNF

A exemplo do que já vem ocorrendo em outras federações, em razão da Copa do Mundo, os clubes potiguares (encabeçados por América, ABC, Potiguar e Baraúnas) decidiram em assembléia geral adequar o estatuto da FNF e prorrogar o mandato do presidente José Vanildo até 2014. Na ocasião foi criada a comissão que acompanhará os projetos de Natal para a Copa.

Rebaixamento

Segundo o site Chance de Gol, os clubes da Série B que mais correm risco de rebaixamento são: Ceará (52,5%), Fortaleza (68,2%), ABC (72,2%) e Campinense (93,9%).

Scolari

Campeão do mundo com a seleção brasileira, o técnico Luiz Felipe Scolari assinou na segunda-feira contrato de 18 meses com o Bunyodkor, do Uzbequistão, mesma equipe comandada por Zico na temporada passada.

Hugo Philpott / EFE



Simão

O lateral e meia Simão, que há dois meses vem fazendo tratamento intensivo para curar uma forte pubialgia, foi finalmente liberado para iniciar os treinamentos de recuperação física. Uma excelente notícia para a Frasqueira, pois trata-se do melhor na posição.

Love

Pouco aproveitado no ABC, de onde foi dispensado na semana passada, o atacante Leandro Love foi anunciado como reforço do Criciúma para o Brasileiro da Série C.

União

Depois de completar 100 jogos com a camisa do América, Souza reuniu os jogadores e foi comemorar o seu aniversário numa churrascaria da cidade. Segundo fontes ligadas ao clube, o encontro mostrou que o grupo está unido e decidido a brigar pelo G-4.



Marcelo Sayao / EFE

FIA admite mexer no regulamento de 2010

Federação Internacional de Automobilismo teme boicote e fala em acordo com as equipes de F-1

A Federação Internacional de Automobilismo (FIA) sinalizou que negociará um acordo com as equipes sobre o regulamento de 2010 e man-

dou uma carta para a Associação das Equipes de F-1 (Fota) pedindo que as escuderias se inscrevam no campeonato do ano que vem. Oito das dez atuais equipes mandaram suas inscrições para a FIA, mas exigiram que base do regulamento de 2009 seja mantida em 2010, buscando vetar o teto orçamentário opcional de 40 milhões de libras (cerca de R\$ 127 milhões).

Além de Williams e Force India, que não se colocaram contra o limite, aproximadamente dez novas escuderias também se inscreveram para o campeonato de 2010 apoiadas na nova regra. A FIA anuncia na próxima sexta-feira quais serão as 13 participantes no próximo Mundial. Para assegurar a presença de Ferrari, McLaren e das atuais equipes, Max Mosley, presiden-

te da FIA, abriu espaço para um acordo, mas pediu que elas assegurem presença no campeonato. Segundo Mosley, as regras não poderão ser alteradas até sexta-feira.

"Estamos prontos para iniciar imediatamente as discussões para assinar um acordo sem nenhum atraso. No entanto, não há possibilidade de isso ser concluído antes da divulgação da lista de

inscritos para 2010", disse o dirigente na carta enviada à Fota. "Assim que tivermos uma lista de presenças confirmadas, poderemos fazer mudanças desde que tenhamos um acordo necessário e unânime. Vocês têm a opção de participar nesse processo como equipes confirmadas, ou não", escreveu Mosley. Ferrari e McLaren ainda não confirmaram presença.

Até o momento somente oito equipes confirmaram presença na categoria principal de automobilismo

Fifa faz mudanças na Arena das Dunas

Adriana Amorim/DN/D.A Press

Entidade máxima do futebol exige alteração no gramado e melhoria na área de imprensa para novo estádio

Adriana Amorim

adrianaamorim.rm@diariosassociados.com.br

Enviada especial ao Rio de Janeiro

Um projeto bem elaborado, com poucas alterações a serem feitas. Assim pode ser resumido o encontro temático ocorrido ontem pela manhã, no Rio de Janeiro, entre a Fifa e representantes de Natal para tratar do projeto do Complexo Arena das Dunas. Alguns prazos também foram estabelecidos, dentre eles o início da execução das obras, que deve ocorrer categoricamente no dia 21 de fevereiro de 2010. Bem antes disso, contudo, 1º de julho é a data limite para os estados devolverem os projetos completos com as devidas alterações sugeridas na reunião. Uma etapa que, segundo Fernando Fer-

nandes, será relativamente fácil para o Rio Grande do Norte.

O secretário estadual de Turismo e também presidente do Comitê Executivo da Copa em Natal explicou aos jornalistas, após o encontro, que essa reunião foi uma "reconfirmação do projeto". Segundo ele, foram feitas apenas algumas exigências em relação ao gramado e ao setor onde ficará a imprensa durante os jogos mundiais. Ademais, alguns esclarecimentos foram solicitados sobre o conjunto estrutural da cidade, como a questão do novo aeroporto, hospitalidade e outros pontos.

"A cidade está preparada", destacou Fernandes, afirmando que a demolição do Machadão está prevista já para o primeiro trimestre do ano que vem. "Não sabemos ainda em que mês isso acontecerá". Para o secretário, a expectativa principal em torno do complexo esportivo é que a arena desperte, sobretudo, o desenvolvimento pleno do futebol, assim como de outros esportes. "O meu projeto é o melhor do Brasil", vibrou.

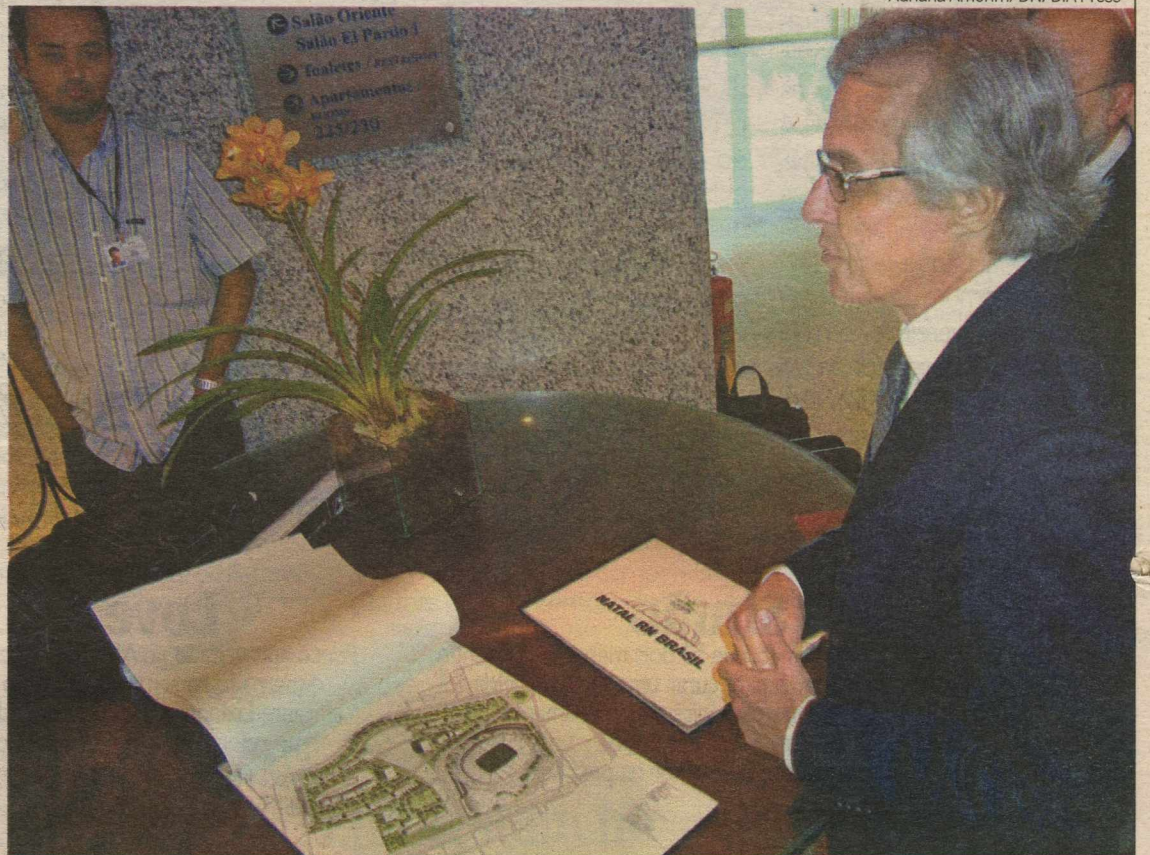

Arquiteto Antônio Paulo Cordeiro apresentou o projeto Arena das Dunas em sua totalidade à imprensa nacional

Prioridade é o estudo de viabilidade técnica e econômica

Na opinião da prefeita Mícarla de Sousa, a reunião foi bastante proveitosa, "um momento para Natal ser apresentada à Fifa e mostrar a sua capacidade em termos de infraestrutura", disse. Ela ressaltou ainda que o complexo inteiro não

precisa estar, necessariamente, construído até a Copa. No momento, contudo, a prioridade será o estudo de viabilidade técnica e econômica, que será desenvolvido pela empresa de consultoria Price White House Coopers. "Outras cidades

já sabiam que seriam escolhidas e já tiveram a oportunidade de fazer as suas análises. Nós não tivemos a mesma sorte e esse passo é apenas mais um desafio. O governo estadual já se dispôs a fazer um pré-estudo". Segundo ela, essa etapa é

necessária para ter uma noção, por exemplo, dos valores que serão cobrados pelos aluguéis da parte comercial e centro administrativo, quando do término das obras.

O novo estádio comportará até 45 mil pessoas, terá cerca de 7,2 mil vagas para automóveis, divididas entre o solo e subsolo, e deve custar cerca de R\$ 300 milhões. "Nosso projeto foi considerado bastante completo. O projeto prevê 60 camarotes e a Fifa sugeriu alguns especiais para a imprensa no período da Copa", ressaltou Antônio Paulo

Cordeiro, arquiteto responsável pela Arena das Dunas. Ele destacou que o estudo já está bastante avançado, "só não está divulgado", declarou, citando que quatro é a quantidade de grupos de trabalho envolvidos em cerca de 300 projetos com as mais diversas finalidades. "Já há alguns em andamento", adiantou ele, que já esteve oito vezes em Natal para tratar desses assuntos. "Agora, é só assinar os contratos", disse Antônio, que apresentou à imprensa presente, em primeira mão, o projeto em sua totalidade.

Projeto contará com verba pública e privada

A idéia é que a arena esportiva de Lagoa Nova seja uma Parceria Público-Privada (PPP), envolvendo as esferas públicas nacional, estadual e municipal, mais a injeção de recursos por parte de grandes empresas. Aliás, muitas já demonstraram interesse. E se por acaso essa parceria não for efetivada, a governadora Wilma de Faria foi enfática: "Os próprios investidores mostraram interesse em investir. Mas, ninguém vai fazer uma PPP caso não haja uma garantia de retorno, por isso a importância do estudo de viabilidade

de econômica. Se isso não acontecer, a parceria vai se resumir ao Governo do Estado e a Prefeitura, sendo esta a primeira vez em que haverá um consórcio entre as duas esferas, no Rio Grande do Norte", destacou Wilma.

Oitavas de final

A Fifa também anunciou na reunião que a capital potiguar poderá sediar os jogos do campeonato até a fase das oitavas de final. O anúncio foi feito pelo engenheiro de estádios da Fifa, Carlos De La Corte.

Complexo vai abrigar campus da universidade

Mícarla anunciou ainda o projeto Copa Carbono Zero, que visa 'ressarcir' Natal com o plantio de mudas e outras medidas ambientais proporcionais, visando neutralizar a emissão de gás carbônico no período dos jogos. "Ficou claro que a responsabilidade da Arena será da Prefeitura, já que ela será detentora de sua titularidade", citou. Segundo a prefeita, a arena vai incluir um centro comercial e outros atrativos, "que é para dar mais vida". E anunciou ainda que, para que o local seja bem utilizado, o subsolo da are-



Prefeita Mícarla participou da reunião na sede da CBF no Rio de Janeiro

na contemplará também a primeira universidade direcionada ao esporte do Brasil. "Já conversamos com a UERN para fazer lá um campus avançado, oferecendo cursos

como Educação Física, Fisioterapia Esportiva e muitos outros. Natal vai dar mais uma vez uma prova de competência e o que nós queremos é ser a sede da Copa", finalizou.