

# DIÁRIO de NATAL

SÁBADO Natal, 30 de maio de 2009

www.diariodenatal.com.br

R\$ 1,00

FUNDADOR DOS ASSOCIADOS: ASSIS CHATEAUBRIAND



## FUTEBOL

APOSTANDO NUM ATAQUE FORMADO POR LÚCIO, FÁBIO NEVES E SANDRO HILTON, O AMÉRICA TENTA A SEGUNDA VITÓRIA NO CAMPEONATO DA SÉRIE B DIANTE DO SÃO CAETANO ÀS 16H10 NO ESTÁDIO ANACLETO CAMPANELLA

PÁGINA 40

## pânico



## EM NATAL

Hoje a partir das 21h no Teatro do Alberto Maranhão, o ator do Pânico na TV, Fábio Rabin faz única apresentação do show *Comédia ao vivo*. O humor escrachado do grupo vem conquistando o Brasil. PÁGINA 14

## empregos

Apesar do alto nível de exigência para vagas no mercado profissional, os salários oferecidos continuam baixos. Dados do Diesse/RN. PÁGINA 23



## EXCESSOS DE PRESOS

# AGENTES AMEAÇAM DEIXAR DELEGACIA

Agentes da Polícia Civil podem entregar os cargos, na próxima quinta-feira, caso o governo do estado não resolva o problema da falta de pessoal para cuidar dos detentos. PÁGINA 2



Joana Lima/DN/DA Press

**CEMITÉRIO SUJO //** Há dias uma grande quantidade de lixo está entulhada na entrada do cemitério do Igapó. Pág 9

## Presas fora da cadeia para amamentar

Decisão do juíza da 5ª Vara Criminal da Comarca de Mossoró, beneficiou mães acusadas de tráfico de drogas, para cumprir pena em casa junto aos seus filhos.

PÁGINA 12

## CARRO USADO MAIS BARATO

Empresários afirmam que foi necessário baixar os preços dos veículos usados para evitar fechamento de empresas.

PÁGINA 7

## MAIS MORTOS NO PIAUÍ

Subiu para nove o número de mortos em decorrência do rompimento da barragem de Algodões I.

PÁGINA 19

## Deputado bêbado renuncia

O deputado estadual Luis Fernando Ribas Carli Filho (PSB), renunciou ontem ao mandato, devido ao seu envolvimento em um acidente com habilitação cassada e embriaguez. PÁGINA 2



## CONCURSO

## UFRN abre inscrições para técnicos

A Universidade Federal do Rio Grande do Norte abrirá inscrições no período de 22 de junho a 19 de julho do concurso público para técnico administrativo, de nível médio e superior. As inscrições estarão disponíveis apenas pela internet e servirão para o provimento de cargos no quadro permanente da instituição. Serão oferecidas um total de 20 vagas, distribuídas para cargos como farmacêutico, fisioterapeuta, técnico de laboratório de diversas áreas. A taxa de inscrição será de R\$ 44 para nível superior e de R\$ 34 para nível médio. Os programas com os conteúdos das provas serão disponibilizados no site da Comperve a partir do dia 15 de junho. As provas serão aplicadas no dia 23 de agosto. Mais informações e o edital completo no site: [www.comperve.ufrn.br](http://www.comperve.ufrn.br) ou pelo telefone 3211-9203

## TARIFA

## Discussão fica para depois

A prefeita Micarla de Sousa e o sindicato patronal do transporte coletivo (Seturn) reafirmaram que a discussão sobre o aumento de tarifas em Natal ficará para outro momento e a prioridade agora é melhorar a qualidade do serviço. Será criada uma comissão para discutir quais pontos serão aperfeiçoados.

## índice

economia	07
idades	09
muito	14
televisão	17
passatempo	18
brasil	19
mundos	22
opinião	20
esportes	40

## Agentes ameaçam parar

**Policiais civis de Currais Novos protestam contra a superlotação e as más condições de trabalho**

Fábio Farias

Especial para o Diário de Natal

A superlotação de presos nas delegacias do Rio Grande do Norte pode gerar mais uma crise no interior do estado. Cinco agentes da polícia civil de Currais Novos ameaçam entregar seus cargos na delegacia do município, na próxima quinta-feira, caso os órgãos competentes não resolvam o problema de falta de pessoal para cuidar do excesso de detentos. Os agentes reclamam que desde o dia 13 deste mês, quando dez policiais militares se recolheram aos seus batalhões, existem apenas quatro homens e uma mulher para cuidar dos 20 presos da delegacia. Os detentos estão divididos em duas celas com capacidade para três pessoas cada. Segundo o chefe de investigação da polícia civil de Currais Novos, Raimundo Bezerra, a situação está crítica e impossibilita os policiais de realizarem inquéritos e investigações. "Os inquéritos estão parados e não temos condições de realizar investigações aqui em Currais Novos com essa lotação de presos", disse. Raimundo reclama também da falta de viaturas. "Aqui temos apenas duas viaturas, uma que está quebrada e outra que fica com delegado". Ele informou que a situação motivou os policiais a procurarem a promotoria do município, que conseguiu, este mês, transferir 10



Prédio da DP de Currais Novos abriga 20 presos divididos em duas celas que deveriam abrigar apenas três pessoas cada

presos para outros municípios. "Mesmo com a transferência de alguns presos para Cerro Corá, estamos ainda acumulando funções que não são nossas aqui. Eu, por exemplo, tenho que dormir na delegacia para evitar fugas", desabafa Bezerra. Os agentes da polícia civil reivindicam ainda que um prédio público abandonado pelo governo estadual seja utilizado como presídio, e que a Secretaria de Estado, Justiça e Cidadania (Sejuc) nomeie oito agentes carcerários que moram na cidade. "O prefeito da cidade já disponibilizou o prédio, só falta o gover-

no fazer a reforma e nomear os agentes carcerários. Isso vai resolver o problema", disse.

## Sobrecarga

O problema de Currais Novos não é isolado. Segundo o vice-presidente do Sindicato dos Policiais Civis do Rio Grande do Norte (Sindpol), Djair Oliveira, as lotações de presos nas delegacias acontecem em praticamente todo o estado e isso faz com que os policiais sofram com acúmulo de funções que não são deles. Ele enfatiza que isso gera um outro problema: a sobrecarga faz

com que os policiais não executem a sua função como deveriam.

O diretor de Policiamento do Interior da Polícia Civil, Osmir Monte, afirmou que o que está acontecendo é "especulação" dos policiais e que ele anda "mais sobrecarregado" que eles. O diretor disse ainda que já encaminha o caso e informou apenas que está "tomando as providências" para resolvê-lo. O sindicato tem uma reunião marcada para a próxima terça-feira com o Delegado Geral da Polícia Civil, Elias Nobre, para resolver o problema.

## ACIDENTE

## Deputado Fernando Ribas pede renúncia

**Curitiba** - O deputado estadual paranaense Fernando Ribas Carli Filho (PSB), que, no último dia 7, se envolveu num acidente em Curitiba em que morreram dois jovens, encaminhou ontem pedido de renúncia ao mandato parlamentar. O documento foi entregue pelo advogado de Carli Filho, Roberto Brezinski, ao presidente da Assembleia Legislativa do Paraná, Nelson Justus (DEM). O ex-deputado está internado desde o último dia 10, no Hospital Albert Einstein, em

São Paulo. A Corregedoria-Geral da Assembleia analisava a possibilidade de cassação do parlamentar. O pedido de cassação do deputado foi feito pela família de Gilmar Rafael Yared, um dos dois jovens mortos no acidente. Durante as investigações sobre as circunstâncias em que ocorreram o acidente, o resultado de um exame realizado pelo Instituto Médico Legal (IML) de Curitiba comprovou que Carli Filho estava embriagado no momento da colisão.



Prefeitura de Natal/Divulgação

## PRAÇA DE NATAL JÁ TEM PROJETO

O arquiteto Eduardo Quintella Florêncio, de Manaus (AM), foi o vencedor do Concurso Público de Arquitetura para a Praça do Natal. A disputa foi acirrada e profissionais de diversos estados inscreveram seus projetos. O vencedor foi contemplado com R\$ 40 mil, além de ser contratado para executar o projeto. A ideia era desenvolver um monumento que se destacasse na cidade como ponto turístico. A praça será construída no bairro de Mirassol ainda sem data definida.



# “Impacto poderia mudar eleição”

D. Luca/DN/D.A Press

**Para Enildo Alves, pressa na votação da Câmara serviu para antecipar o pleito à decisão judicial sobre corrupção na Casa**

Jussara Correia

jussaracorreia.m@diariosassociados.com.br

Viktor Vidal

viktorvidal.m@diariosassociados.com.br

O vereador Enildo Alves (PSB), líder do governo na Câmara Municipal, disse ontem que o resultado da eleição na Casa para o biênio 2011-2012, cuja votação foi vencida por Edivan Martins (PV), na quinta-feira, poderia ter sido outro caso o pleito tivesse sido realizado após o resultado do processo da Operação Impacto. “Comenta-se que toda a pressa para a votação foi feita jus-

tamente para se antecipar à decisão do juiz”, afirmou ele, referindo-se ao despacho proferido ontem pelo juiz Raimundo Carlyle sobre o processo que apura um esquema de corrupção na Câmara durante a votação do Plano Diretor, em 2007. No entanto, a decisão não teve a repercussão prevista, já que o magistrado deu mais um prazo para defesa dos acusados. Edivan Martins está entre os 14 vereadores acusados.

“Dois ou três vereadores que votaram em Edivan me disseram, no dia da eleição, que não votariam se ele fosse indiciado”, afirmou Enildo, confirmando que estava entre os vereadores do grupo do deputado Rogério Marinho cotados para suceder Dickson Nasser. “Dickson queria fazer o sucessor dele. Eu era um dos candidatos”, declarou. Em tom de desabafo, ele lamentou a antecipação da eleição. “A de-

mocracia foi atropelada e a lei rasgada”. Para Alves, o que aconteceu foi um equívoco, pois, segundo ele, o regimento interno foi alterado no dia anterior e não seria correto entrar com o requerimento para a antecipação da votação no mesmo dia. “O ideal seria votarem na próxima terça-feira. O que eles fizeram foi um absurdo, um golpe. Além disso, quem expediu o despacho foi o vereador Paulo Wagner, quando o presidente Dickson Nasser estava na Casa”, afirmou.

Enildo também disse que percebeu um movimento muito forte contra Dickson. “Na quarta-feira fizeram pronunciamentos duros contra ele”, disse. No entanto, o que está em questão, segundo ele, não é a escolha feita pelas parlamentares, mas a maneira como foi feita. “Não posso legitimar um ato ilegal da Casa. Eu respeito a decisão deles” finalizou o vereador.



Líder do governo revelou que colegas mudariam voto se Edivan fosse indiciado

## Traga seu número para Vivo e leve um celular grátis no Vivo Controle.



Motorola W270

- MP3 Player
- Vivo Wap
- Rádio FM



Nokia 2660

- Rádio FM
- Viva Voz
- Vivo Torpedo

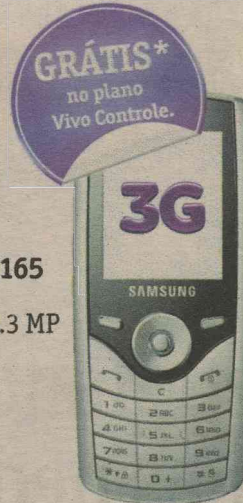

Samsung J165

- Câmera de 1.3 MP
- MP3 Player
- Vivo Wap

Fale até  
**20x**  
mais  
**COM VIVO E FIXO**

Cadastre-se grátis em  
[www.vivo.com.br/20x](http://www.vivo.com.br/20x)  
Bônus para ligações locais por 6 meses.  
Consulte o regulamento.

EBR NOVOTEMPO

## E ainda fale 20x mais em ligações locais para Vivo e fixo.

G2 Celular - Alecrim  
3213 6986  
G2 Celular - Cidade Alta  
3212 2436  
Zona Sul - Praia Shopping  
3219 2420  
Unicell - Shopping Cidade Jardim  
3217 3637  
Primus Cell - Parnamirim Shopping  
3272 0065  
Primus Cell - Nordeste Sta. Catarina  
3614 2382

New Voice - Norte Shopping  
3214 7463  
Seu Cell - Centro  
3611 2923  
Sinal - Midway Piso1  
3611 3166  
Sinal - Centro  
3611 2923  
Primo Cel - Shopping 10  
3223 5641

Work Informática - Salgado Filho  
3203 3600  
Work Informática - Prudente de Moraes  
3203 9600  
Work Informática - Roberto Freire  
3642 8600  
Lojas Pinheiro - Ceará Mirim  
3274 2002  
Adriano Móveis - Ceará Mirim  
3274 2788

Acesse [www.vivo.com.br/portabilidade](http://www.vivo.com.br/portabilidade) ou ligue 1058. Consulte regras e aparelhos disponíveis em uma loja Vivo ou acesse [www.vivo.com.br/venhaparavivo](http://www.vivo.com.br/venhaparavivo). Promoção Fale 20x mais: Consulte o regulamento em [www.vivo.com.br/20x](http://www.vivo.com.br/20x). Promoção válida de 06/04/2009 a 31/05/2009. Bônus de 20 minutos concedido após realização de uma chamada tarifada de, no mínimo, 1 minuto de duração. Bônus válido até as 23h59min do dia da concessão, limitado a 20 minutos diários. Oferta de aparelhos válida de 28/05/2009 a 31/05/2009 (limitada ao estoque), para o estado do Rio Grande do Norte. Aparelhos GSM Vivo só funcionam com Vivo Chip. Consulte sobre disponibilidade dos serviços GSM em sua cidade. Imagens meramente ilustrativas. Oferta de aparelho grátis válida de 28/05/2009 a 31/05/2009 mediante a apresentação da última fatura paga da operadora atual. Consulte Regulamento e mais informações no site [www.vivo.com.br/venhaparavivo](http://www.vivo.com.br/venhaparavivo).





FLÁVIA URBANO - INTERINA  
flaviaurbano.rm@diariosassociados.com.br

# Observatório DN

## Agora, para o PV, ele é o cara

Essa história de que o cenário está sempre mudando na política é mesmo uma realidade: O vereador Edivan Martins (PV), até bem pouco tempo, era visto com desconfiança pelos correligionários verdes pelo histórico de incorreções com o partido.

Nunca é demais lembrar que, em 2006, contrariado por não ter sido indicado suplente da senadora Rosalba Ciarlini (DEM), Edivan não seguiu o partido no apoio à governadora Wilma de Faria. Ano passado, ficou em cima do muro durante

a campanha e ocupou, até o último minuto, a liderança do ex-prefeito Carlos Eduardo Alves (PDT), maior adversário político da prefeita Mícarla de Sousa (PV).

Pois eis que, agora, quando interessava ao partido assumir as rédeas da Câmara Municipal, foi exatamente a ele, Edivan Martins, que o PV delegou a missão, numa costura liderada pelo marido de Mícarla, Miguel Weber, e pelo deputado Gilson Moura. Seria incrível, se não fosse a política potiguar.

### Reforma política ...

O assunto já é tão batido e a população é tão descrente de que um dia a reforma política será aprovada, que a audiência pública proposta pelo deputado estadual Poti Júnior (PMDB) para debater o assunto, ontem, foi pouquíssima prestigiada. No plenarinho, muitas cadeiras vazias. Um dos palestrantes, o deputado federal Henrique Eduardo Alves (PMDB) não compareceu. Aliás, na semana passada, Josias de Souza afirmou em seu blog que, durante reunião de líderes na Câmara Federal, Henrique havia feito uma defesa "anêmica" da reforma.

### ... Sem prestígio

De deputado estadual, apenas Luiz Almir (PSDB) apareceu. A carência de deputado foi tanta que, quando o autor da audiência se ausentou por uns instantes, o vereador Luiz Carlos (PMDB) presidiu os trabalhos. Na sua fala, ele disse ser contra a lista fechada porque, na visão dele, somente aqueles que têm ligação com as cúpulas partidárias seriam os primeiros da fila. E incluiu o seu PMDB. O eterno candidato Miguel Mossoró (PTC) concordou com a tese. E disse ainda que tem tirado dinheiro do bolso para arcar

com os custos da legenda que preside no estado. Na paz O senador José Agripino Maia (DEM) negou a existência de qualquer desentendimento ou disputa com a senadora Rosalba Ciarlini (DEM). E assegurou que a realidade é justamente o contrário. Quanto à pesquisa quantitativa sobre o cenário de 2010, ele disse que está pré-agendada e à espera de recursos da executiva nacional do DEM, responsável por encomendar as sondagens. "Essa é uma vertente venenosa que tem interesse em fazer intriga minha com Rosalba", afirmou.

● A mesa diretora eleita para o biênio 2011-2012 vinha dividindo outras mesas nos últimos tempos. Primeiro, num almoço reservado na casa da vereadora Júlia Arruda (PSB). Depois, em dois encontros públicos em restaurantes da cidade. Após a eleição, o grupo foi comemorar o resul-

tado com um jantar.

● Ontem, uma semana após o evento, ainda estavam fixadas faixas de boas vindas do PDT ao ex-prefeito de Natal Carlos Eduardo Alves, na Praça Sete de Setembro, em frente à Assembléia Legislati-

va e bem perto da Prefeitura.

● Avisado do risco de ser punido pelo conselho de ética do partido, o deputado Rogério Marinho (PSDB) apressou-se em enviar, na noite de quinta-feira, um fax à Câmara Federal solicitando retirar

sua assinatura da proposta de emenda constitucional do terceiro mandato. O mesmo fez o deputado Betinho Rosado (DEM). Com as baixas da oposição, o projeto foi engavetado.

● Chega à coluna a informação de

que dois servidores da regional da Fundação Nacional de Saúde, em Natal, estariam fazendo lobby junto a prefeituras do RN para conseguir a execução de projetos mediante pagamento de comissão. Segundo a fonte, a denúncia ainda não chegou à direção do órgão.

## Adiada decisão da "Impacto"

Ana Amaral/DN / D.A Press

Juiz deu mais cinco dias para que acusados tenham acesso à análise da PF

Octávio Santiago

Especial para o Diário de Natal

A decisão sobre a permanência dos 21 acusados de participarem de um esquema de corrupção na Câmara Municipal de Natal, em 2007, desarticulado pela Operação Impacto, no processo que tramita na 4ª Vara Criminal da cidade, foi adiada para a próxima sexta-feira. O juiz Raimundo Carlyle, responsável pelo caso, constatou, no parecer do Ministério Público Estadual, que as partes denunciadas, com exceção do ex-vereador Emilson Medeiros (PPS), não tiveram acesso ao resultado da análise feita pela Polícia Federal antes de apresentarem suas defesas.

Carlyle havia estipulado a data de ontem para a conclusão da análise dos contra-argumentos apresentados pela instituição e, conseqüentemente, para a divulgação dos nomes dos envolvidos que seriam submetidos a investigação. No entanto, como a perícia realizada pelo setor técnico-científico do órgão nos com-



Raimundo Carlyle prometeu emitir o parecer na próxima sexta-feira

putadores e celulares indicados pelo Ministério Público foi tornada pública depois de 20 acusados já terem se pronunciado, o juiz decidiu determinar à Secretaria de Justiça que concedesse cinco dias para que eles possam se manifestar sobre os documentos, garantindo-lhes, assim, os princípios do contraditório e da ampla defesa.

Emilson foi o único que teve acesso à perícia e pôde contestá-la. "Ele demorou a argumentar e,

nesse intervalo, as investigações da Polícia foram divulgadas", explicou Carlyle. Os réus pedem absolvição sumária, recurso que os retiraria do processo antes mesmo da fase de instrução ser iniciada. Segundo o juiz, eles também foram unânimes quanto à alegação utilizada: a ilegalidade das interceptações telefônicas usadas como provas. Porém, o Carlyle adiantou que o argumento não convence, já que a quebra do sigilo foi determinada por um juiz.

### PLANO

## PPA CHEGA À CÂMARA PARA VOTAÇÃO

O Plano Plurianual, que estabelece as medidas, gastos e objetivos a serem seguidos pela Prefeitura de Natal ao longo dos próximos quatro anos, foi entregue à Câmara Municipal, na tarde de ontem, para votação, sem antes ser discutido com a sociedade civil organizada e os parlamentares, como prevê o Estatuto da Cidade e a Lei de Responsabilidade Fiscal. Segundo o vereador George Câmara (PCdoB), da bancada de oposição, a elaboração silenciosa das normas orçamentárias abre portas para o uso incorreto dos recursos públicos.

Assim como o PPA, a Lei das Diretrizes Orçamentárias chegou à Casa, em meados de maio, atropelando a etapa democrática. Na tentativa de inverter o quadro, o comunista entrou com um requerimento pedindo que os dois fossem devolvidos à Prefeitura. Sonya Godeiro, do Sindicato dos Servidores Municipais, também desaprovou a medida. "Isso é um completo absurdo", qualificou.

De acordo com o secretário de planejamento, orçamento e finanças do município, Augusto Viveiros, a discussão que antecede o estabelecimento dos gastos foi adiada para o momento da execução.

### AUDIÊNCIA

## AL DEBATE REFORMA POLÍTICA

Em audiência pública realizada na manhã de ontem, a Assembléia Legislativa do Rio Grande do Norte sediou debate entre representantes dos três poderes sobre os principais pontos da reforma política em discussão no Congresso Nacional. O advogado Erick Pereira, especialista em direito eleitoral, abriu a discussão com palestra. Defensor da reforma, porém pessimista quanto a sua aprovação, Erick explicou aos presentes como a lista fechada e o financiamento público de campanha vão funcionar caso as mudanças sejam mesmo feitas.

Para ele, a substituição dos partidos pelos candidatos na hora de votar fortalece as legendas e o ponto final na transferência de recursos do Estado para elas financiarem os gastos com os pleitos garante uma competição leal entre os políticos, mas não é uma solução infalível para a corrupção.

Já o vereador Luís Carlos (PMDB) acha a aplicação da lista fechada injusta. "Fui o segundo mais votado do meu partido em 2008, se o sistema já existisse, eu teria ficado de fora, desrespeitando a vontade do povo. É preciso, primeiro, haver uma democratização dentro das legendas", sugeriu.



# O MAIOR EMPREENDIMENTO DE NATAL AGORA FINANCIADO PELO MAIOR BANCO DO BRASIL.

EURO RSCG FUEL

A Patrimônio se uniu ao Banco do Brasil e quem ganha com isso é você: uma das menores taxas do mercado com toda a agilidade e facilidade de crédito que só o Banco do Brasil pode oferecer.

**Patrimônio** 

[www.patrimonioweb.com.br](http://www.patrimonioweb.com.br)



**BANCO DO BRASIL**



**SMILE**<sup>®</sup>

SEU ESPAÇO. BEM PENSADO.

VILLAGE LAGOA NOVA

APTOS. DE **2** E **3** DORMS. (SUÍTE)

DUPLEX DE **3** E **4** DORMS. (SUÍTE)

**VISITE DECORADO**

RUA CAP-MOR. GOUVEIA, ALTURA DO Nº 1.300

TEL. 4008-0001

[www.patrimonioweb.com.br/smile](http://www.patrimonioweb.com.br/smile)

REALIZAÇÃO:

**Patrimônio** 

[www.patrimonioweb.com.br](http://www.patrimonioweb.com.br)

COORDENAÇÃO DE VENDAS:

**CAIO FERNANDES**  
IMOBILIÁRIA





DENISE ROTHENBURG  
deniserothenburg@uol.com.br

# Brasília DF

## PORTA-VOZ PETISTA

O ex-ministro-chefe da Casa Civil, José Dirceu, está com a corda toda pelo país afora tentando organizar os palanques do PT para as eleições de 2010. Na semana passada, passou pelo Ceará para dizer ao governador Cid Gomes (PSB) e ao deputado Ciro Gomes (PSB) que os petistas não abrem mão de indicar uma das vagas ao Senado no ano que vem. A operação, dizem os próprios petistas, tem um objetivo: tentar evitar a reeleição do senador tucano Tasso Jereissati, que sempre foi ligado ao deputado Ciro. Pela movimentação de Dirceu, ninguém duvida que, se o Supremo Tribunal Federal (STF) lhe inocentar no processo do mensalão, ele volte em breve aos holofotes do comando partidário.

### Padrinho forte

O presidente do Supremo Tribunal Federal, ministro Gilmar Mendes, terá muito o que comemorar amanhã, quando a Fifa anuncia as 12 cidades brasileiras que vão sediar a Copa do Mundo de 2014. Ele foi o maior defensor da candidatura de Cuiabá (MT). Quem conhece desse traçado garante que a torcida do magistrado foi maior do que a do governador do estado, Blairo Maggi.

### Porta fechada

Incomodado com os crescentes boatos de uma possível candidatura do presidente da Petrobras, José Sérgio Gabrielli, ao Senado, o PT baiano tem disseminado entre aliados que sua prioridade absoluta é a reeleição do governador Jaques Wagner. As duas cadeiras para a Casa, portanto, devem

ser negociadas para forjar a aliança de 2010. "Está dito em resolução aprovada pelo PT, em 7 de março. O PT não vai voluntariamente indicar nenhum candidato a senador", diz o presidente do PT no estado, Jonas Paulo.

### No vídeo

A oposição vai coletar as imagens de Lula no palanque (ops! numa solenidade) ontem no Rio ao lado da ministra da Casa Civil, Dilma Rousseff. Ele falou que não diria nada sobre eleição, mas soltou o verbo ao garantir que iria vencer o pleito de 2010, indicar Dilma com uma flor e arrematou falando da turma que só se aproxima de pobre no dia da eleição. "É o que a gente chama de político Xuxa: antes da eleição é beijinho, beijinho e, depois, é tchau, tchau".

O problema do baiano é que, depois que o senador José Sarney (PMDB-AP) passou meses dizendo que não era candidato a presidente do Senado e terminou eleito, ninguém mais acredita em político que nega candidaturas.

## NO CAFEZINHO

**Sereia/** Ao justificar no PPS seu apoio à PEC do terceiro mandato, o deputado Nelson Proença (RS) fez um breve, mas ilustrativo, relato sobre a moça escolhida por Jackson Barreto (PMDB-SE) para coletar as assinaturas dos colegas. A desculpa não colou.

**Prata da casa I/** O programa do Democratas do Distrito Federal, produzido pela GW, dispensou os narradores profissionais. Quem fará esse papel é o governador do DF, José Roberto Arruda, em três episódios que vão tratar de temas como governar perto da população, qualidade de vida e como resolver os problemas da cidade moderna.

**Prata da casa II/** Artistas do Distrito Federal participarão do concurso para a escolha do samba enredo da Beija-Flor, escola eleita para homenagear o

cinquentenário de Brasília no carnaval de 2010. O acerto foi selado ontem pelo vice-governador Paulo Octávio e pelo presidente da agremiação, Farid Abrão David. Trata-se de um agrado à categoria, que chiou por ter sido preterida no último aniversário da capital, em abril.

**Silêncio forçado/** A mudança de temperatura em Brasília deixou quatro senadores afônicos: Paulo Paim, Eduardo Azeredo, Fernando Collor e Mão Santa. Estão todos mastigando raiz de gengibre, in natura, recebidas por Heráclito Fortes. "É um santo remédio", diz ele. Heráclito não se conteve ao ver a sessão matutina de ontem encerrada às 10h25 quando normalmente prolonga-se com o Mão Santa falando até 13h. "As taquígrafas estão vibrando com a rouquidão do Mão Santa", comentou.

## PEC do terceiro mandato é devolvida

**Parlamentares da oposição retiraram os nomes e proposta ficou com uma assinatura a menos que o mínimo**

Por falta do número mínimo de assinaturas (171), a Secretaria-Geral da Mesa devolveu ao deputado Jackson Barreto (PMDB-SE) a Proposta de Emenda à Constituição (PEC), que permite um terceiro mandato consecutivo para presidentes da República, governadores e prefeitos. A proposta foi protocolada na quinta-feira à tarde com 183 assinaturas, mas até a zero hora de ontem 17 deputados retiraram seus nomes, reduzindo o número para 166 - cinco a menos que o mínimo.

Retiraram as assinaturas 8 deputados do DEM, 5 do PSDB, 2 do PMDB, 1 do PMN e 1 do PP. O deputado Jackson Barreto poderá reapresentar a proposta se conseguir outras assinaturas e

atingir o número mínimo. O líder do PT, deputado Cândido Vaccarezza (SP), havia afirmado que seu partido votaria contra a PEC, mas não iria pedir aos parlamentares da bancada para retirar as assinaturas da proposta.

Anteontem, o líder do governo, deputado Henrique Fontana (PT-RS), também confirmou que o presidente Luiz Inácio Lula da Silva é contra a proposta do terceiro mandato.

**Insistência**  
Jackson Barreto reiniciará, na próxima semana, a coleta de assinaturas para reapresentar a PEC que permite um terceiro mandato consecutivo para presidentes da República, governadores e prefeitos. Após a devolução, se não houver recurso, a PEC será arquivada.

O caminho mais simples, segundo a Secretaria-Geral da Mesa, é justamente a reapresentação da proposta, que tramitará com um novo número. Para reapresentar a PEC, Barreto precisará coletar apenas as assina-



Deputado Jackson Barreto vai insistir e continuar em busca de assinaturas

ras que faltam para completar o número mínimo - 171.

Barreto foi avisado na manhã de ontem da devolução pela Secretaria-Geral da Mesa. Por meio de sua assessoria de imprensa, ele disse ter estranha-

do a articulação para a retirada de assinaturas em uma noite de quinta-feira. Apesar de esperar uma movimentação de lideranças nesse sentido, o deputado não contava que ela ocorresse tão rapidamente.

## MENSALÃO

### JUSTIÇA OUVIU TESTEMUNHAS DE GENOÍNO

Cinco das sete testemunhas de defesa do deputado federal José Genoíno (PT-SP) foram ouvidas ontem pelo juiz Marcio Catapani, da 2ª Vara Federal Criminal de São Paulo, em processo judicial sobre o suposto esquema de pagamento de propinas a parlamentares em troca de apoio ao governo, que ficou conhecido como mensalão. Genoíno, réu no processo, é acusado de formação de quadrilha e corrupção ativa. As testemunhas de defesa de Genoíno são Sérgio Honório Guerisoli de Carvalho, Daniela Farah Antunes, João Felício, Denise Paraná, e Paulo Frateschi, secretário de Organização do PT. Era previsto também o depoimento de Geuza Ferreira Selin. Além das cinco testemunhas de Genoíno, será ouvido ainda Jaider Cruz Gama, testemunha de defesa do publicitário Duda Mendonça, acusado de lavagem de dinheiro e evasão de divisas no mensalão. Já os depoimentos dos dirigentes do PT, Valter Pomar, secretário de Relações Internacionais do partido, e do tesoureiro, Paulo Ferreira, foram transferidos para quarta-feira próxima.

D. Luca/DN/D.A. Press



## DÓLAR

1,9680  
(▼ 1,94%)últimas cotações (em R\$)  
28 / maio 2,0080  
27 / maio 2,0130  
26 / maio 2,0160

## EURO

2,6900  
(▼ 0,92%)

Turismo, venda (em R\$)

## BOLSAS

ontem (em %)  
Dow Jones + 1,15%  
Bovespa + 0,30%

## AÇÕES

que mais subiu Vale 1,30%  
Marfrig 7,69

## POUPANÇA

Taxa (%)  
0,5652

## CDB

Prefeito, 30 dias (em % ao ano)  
9,68

## OURO

Na BM&F o grama (em R\$)  
61,999  
(▼ -0,80)

## INFLAÇÃO

IPCA do IBGE (em %)  
janeiro / 2009 +0,48  
fevereiro / 2009 +0,55  
março / 2009 +0,20  
abril / 2009 +0,48

## Venda de usados continua atraente

## Empresários dizem que precisaram baixar os preços, senão fechavam

Renata Moura  
renatamoura.m@diariosassociados.com.br

A redução do IPI sobre veículos novos não encolheu as vendas de usados no Rio Grande do Norte, mas obrigou os revendedores a baixarem os preços em até 30%, numa investida certa, que manteve os "estoques" competitivos e ajudou o setor a remar contra a maré negativa que atingiu a atividade no país. A perspectiva no estado, em vez de queda, é de recuperação, segundo o presidente do Sindicato dos Revendedores de Veículos Usados, Moisés Nascimento. "Acredito que vamos fechar o ano no patamar de 2008, mas pode ser que haja crescimento", diz.

O otimismo se baseia na ten-

dência de queda para a taxa de juros e no fato de os bancos estarem voltando a emprestar com menos restrições e mais prazos, depois do aperto ocorrido em função da crise. As restrições fizeram o setor perder força no final de 2008, mas, com a normalidade voltando aos financiamentos, as vendas vêm, desde o início do ano, saindo da marcha lenta.

Nem o IPI reduzido, que fez cair em cerca de R\$ 2 mil os preços de determinados modelos zero quilômetro nas lojas - e continuará valendo até o final de junho, se não for prorrogado -, conseguiu reduzir a demanda nos revendedores. A estratégia adotada pelo setor foi pegar o consumidor também pelo bolso. "Quem não fez isso se viu obrigado a fechar as portas", diz Nascimento, calculando em 30 o número de empresas fechadas desde setembro. Nos chamados autosshoppings, a redução da margem de lucro também

ajudou a socorrer o setor. "Baixamos os preços para acompanhar as vendas dos carros novos e conseguimos", diz o empresário Moacir Potiguar, sócio do Natal Auto Shopping. Com a investida, ele diz que a média de vendas subiu de 280 veículos por mês, registrada no final do ano passado, na crise, para entre 350 e 400. "E esperamos chegar a 600 ainda este ano", projeta. Mas se a aposta foi boa para os shoppings, para o consumidor também foi. Veículos que custavam R\$ 15 mil, hoje podem ser encontrados por cerca de R\$ 13,5 mil. Também há casos de modelos mais "luxuosos" que caíram de R\$ 100 mil, para cerca de R\$ 88 mil. "Comprar o seminovo continuou sendo mais vantajoso", reforça o sócio de outro autosshopping, o Show Mall, Luís Soares.

Hoje, cerca de 400 lojas de veículos usados estão em operação no estado. Elas empregam, juntas, 2 mil pessoas.

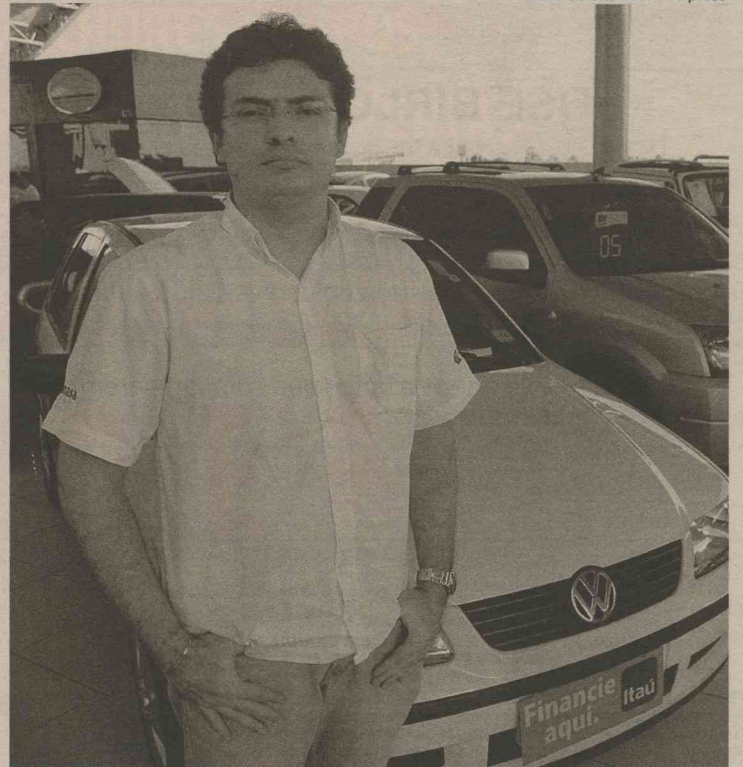

Fabio Cortez/DN /D.A. press

Presidente do sindicato do setor, Moisés diz que preços caíram até 30%

## FORMALIZAÇÃO

## Cadastro facilitado para microempreendedores

Em evento realizado ontem, o Serviço Brasileiro de Apoio às Micro e Pequenas Empresas (Sebrae) divulgou detalhes de como será o cadastramento do microempreendedor individual. A categoria engloba autônomos que têm renda de até R\$ 36 mil por ano - em torno de R\$ 3 mil por mês - com seu trabalho, com exceção de quem atua em profissões regulamentadas por lei. A partir de 1º de julho, essas pessoas poderão se formalizar na nova categoria, e

passarão a poder, entre outros benefícios, pagar R\$ 1 de ICMS, ser isento de impostos federais, emitir notas fiscais e ter funcionários com carteira assinada.

O primeiro passo para ser um empreendedor individual é se cadastrar, a partir de 1º de julho, pela internet no endereço [www.portaldomicroempreendedor.gov.br](http://www.portaldomicroempreendedor.gov.br) e, em

seguida, procurar uma das empresas de contabilidade que estará em uma lista disponibilizada no site para atender gratuitamente esses trabalhadores. Esse trabalho é uma contrapartida das mais de 20 mil empresas de contabilidade que aderiram ao Simples Nacional e são obrigadas a prestar orientação e providenciar todo o processo de formalização do empreendedor, incluindo criação do Cadastro Nacional de Pessoa Jurídica (CNPJ) e inscrição na Junta Comercial.

Depois de formalizado, esse empreendedor pode procurar o Banco do Brasil e abrir uma conta como empreendedor individual. A partir daí, ele terá no mínimo R\$ 1 mil de crédito que poderá ser dividido entre o cheque especial e o cartão de crédito, cuja fatura poderá ser dividida em até 18 vezes.

Assessoria contábil é gratuita

Você está por dentro das novas do mercado?

A TV Tropical sempre está.

EMPRESAS &amp; EMPRESÁRIOS

DOMINGO, ÀS 11 DA MANHÃ

Fique por dentro das principais novidades do mundo dos negócios no **Empresas & Empresários**. Confira as entrevistas, informações, dicas e reportagens, apresentadas por quem realmente entende do assunto.

Ronaldo Soares traz para você os destaques da economia potiguar com a credibilidade de quem está há 15 anos no mercado



www.redetropical.com.br



TV DE PRIMEIRA



ASSEMBLEIA LEGISLATIVA DO RN  
FUNDAÇÃO DJALMA MARINHO

AVISO DE LICITAÇÃO  
Pregão Presencial nº 001/2009

A Fundação Djalma Marinho/RN, através de seu Pregoeiro, torna público, para conhecimento dos interessados, que fará licitação na Modalidade Pregão Presencial do tipo Menor Preço, objetivando o Fornecimento de solução para prestação de serviços em sua totalidade de áudio, vídeo, criação, produção, edição, geração, gerenciamento e veiculação da programação da TV Legislativa do Estado do Rio Grande do Norte (TV ALRN), com transmissão ao vivo e integral de eventos realizados nas dependências desta casa legislativa e locais externos, relacionados à pauta parlamentar e assuntos de interesse comunitário, demonstrando os quantitativos, horários, programação, quadro funcional e equipamentos mínimos a serem utilizados na execução dos serviços. **Data de abertura do certame dia 10/06/2009 às 10h00min.**

O Edital completo poderá ser adquirido na sala do Pregoeiro e Equipe de Apoio, situada no edifício Sede da Assembléia Legislativa, na Praça Sete de Setembro, s/n - Centro - Natal/RN, de segunda a quinta feira, das 8h00min às 12h00min e das 14h00min às 17h30min e nas sextas feira, das 8h00min às 12h00min. Informações pelo telefax: (84)3232-9748 ou e-mail: [pregaoalm@rn.gov.br](mailto:pregaoalm@rn.gov.br).

Natal, 29 de maio de 2009  
Morvanildo Firmino de Lucena  
PREGOEIRO OFICIAL

## JOSÉ BIRLO FILHO

MISSA DE 30º DIA

★10.08.1937 †30.04.2009

A família de JOSÉ BIRLO FILHO convida parentes e amigos para a missa de 30º dia de seu falecimento que será celebrada hoje, dia 30.05.2009, às 17 horas, na Capela do CIC (Colégio Imaculada Conceição).

Desde já agradece a todos que comparecerem a este ato de piedade cristã.

FIERN  
SESI  
IEL

SENAI

DEPARTAMENTO REGIONAL DO RIO GRANDE DO NORTE  
COMISSÃO PERMANENTE DE LICITAÇÃO  
AVISO DE LICITAÇÃO

O SERVIÇO NACIONAL DE APRENDIZAGEM INDUSTRIAL - SENAI-DR/RN, através do Presidente da Comissão de Licitação, torna público a realização do seguinte Convite:

01) Convite de nº 012/2009 - SENAI-DR/RN. Objeto: Serviço de adesivagem para a Olimpíada do Conhecimento. Abertura dia 03 de junho de 2009, às 10:30 horas.

Natal(RN), 29 de maio de 2009.

Presidente da Comissão de Licitação - SENAI-DR/RN

CONSULTORIA E ASSESSORIA

Imobiliária - Hereditária - Familiar  
Contratos - Títulos - Responsabilidades

LOGOS  
ADVOGACIA LOGICA  
direitos patrimoniais

[www.advocacialogica.net](http://www.advocacialogica.net)

3206-9656

# Potiguares gastam R\$ 70 mi com gasolina

Agencia Petrobras/Divulgação

**Levantamento mostra ainda que um aumento de R\$ 0,01 representa R\$ 3,2 mi a mais em um ano**

**S**etenta milhões de reais. Este é o montante que os donos dos 474.973 de carros a gasolina que circulam no Rio Grande do Norte gastam por mês para abastecer seus veículos. A estimativa foi elaborada pelo economista José Aldemir Freire, sobre números do Departamento Estadual de Trânsito (Detran) e Agência Nacional de Petróleo (ANP). Segundo os cálculos dele, por ano, o mercado de combustíveis do estado fatura R\$ 819 milhões por ano somente com a gasolina.

De acordo com o levantamento, publicado ontem no blog Economia do RN, se incluído o consumo das motos, são gastos, em média, R\$ 147 por mês por quem tem esses veículos. "Para quem mora em Natal pode parecer pouco, mas aí também estão incluídas as motos e os veículos do interior. Para algumas pessoas é muito mais do que isso, para outras é bem menos. Essa é apenas uma média", explica.

As contas do economista mostram ainda que aumento de apenas R\$ 0,01 no preço da gasolina retira, em média, R\$ 270 mil reais por mês dos consumidores do estado. O impacto é maior quando se projeta esse custo por mais tempo: em um ano esse aumento impacta as despesas dos consumidores estaduais em R\$ 3,2 milhões.

## Mercado

Segundo a ANP, em abril deste ano, as distribuidoras de combustíveis entregaram aos pos-



Abastecer o carro pode pesar no bolso e, segundo Procon, está mais caro do que em abril

tos do estado 27 milhões de litros de gasolina tipo C - aquela encontrada na bomba, com o álcool adicionado. De acordo com a pesquisa de preço que compreende os dias 17 e 23 de maio, o preço médio da gasolina no estado era de R\$ 2,587. Pelos cálculos do economista - em que foram incluídos os veículos que consomem tanto gasolina quanto álcool (flex) -, dos R\$ 70 milhões faturados no mês passado, R\$ 12 milhões ficaram com os postos e R\$ 58 milhões com as distribuidoras.

Ainda segundo Aldemir Freire, o setor de combustíveis foi um dos únicos do estado a manter o ritmo de crescimento mesmo depois da crise. Em abril deste ano foram vendidos no estado 86,56 milhões de metros cúbicos de combustíveis (gasolina automotiva, GNV, GLP, álcool, gasolina de aviação etc), um aumento de 5,14% sobre abril de 2008. Já no acumulado dos últimos 12 meses, as vendas no RN alcançaram 1.062.890 metros cúbicos, o que representa um crescimento de 6% sobre os 12 meses anteriores.

## Gasolina, álcool e GNV mais caros em maio

De acordo com a mais recente pesquisa do Procon Municipal de Natal, os preços do álcool, gasolina e gás natural veicular estão mais caros em Natal em relação ao mês passado. Nos últimos 30 dias, a gasolina subiu 2,52%, enquanto o álcool teve incremento no preço de 1,76% e o GNV, de 1,26%. O gás de cozinha também subiu (0,27%), enquanto o diesel manteve-se estável, com variação de 0,01%.

A pesquisa foi feita entre os dias 25 e 26 de maio junto a 124

postos de combustíveis de Natal e Nova Parnamirim. Segundo o Procon, o litro da gasolina estava custando, em média, R\$ 2,668, cerca de R\$ 0,06 acima do preço registrado em abril passado. Já o álcool está custando R\$ 1,867, contra R\$ 1,835 no mês anterior. O GNV, que já havia apresentado aumento em abril (+0,11%), registrou novo reajuste, sendo de 1,26%. O metro cúbico do combustível está saindo por uma média de R\$ 1,789, contra R\$ 1,767 do mês passado.

## COMBUSTÍVEIS

Veja os preços mais comuns:

● Álcool	R\$ 1,86
● Gasolina <sup>1</sup>	R\$ 2,66
● Gasolina <sup>2</sup>	R\$ 2,69
● Diesel	R\$ 2,05
● GNV	R\$ 1,83

<sup>1</sup>Comum; <sup>2</sup>aditivada

Fonte: Procon Municipal

Assinatura do  
Diário de Natal.  
Um negócio de  
primeiro mundo.



Ligue já e garanta a sua. (84) 4009.0220

DIÁRIO de NATAL

Novo formato | Novo visual | Novo conteúdo

DIÁRIOS ASSOCIADOS



# Lixo de cemitério suja ruas e casas

**Sujeira acumulada foi espalhada pela chuva em vias adjacentes no bairro de Igapó, Zona Norte**

Quem mora nas proximidades do Cemitério Público de Igapó está sujeito a se deparar com muita sujeira na porta de casa. Há cerca de um mês, uma grande quantidade de lixo está entulhada na entrada do cemitério. Além do muito mato retirado do local, os restos de material, como pedaços de madeira e pregos, se confundem com o lixo doméstico colocado pelos próprios moradores. O resultado: com as chuvas, toda essa sujeira acumulada literalmente escorre pelas ruas e chega às casas da região.

O pedreiro Francisco Canindé da Silva, 57 anos, mora na Rua Fita Santiago, na esquina com a Avenida Campo Santo, onde fica localizado o cemitério. "Eu pago imposto e quero ver minha rua limpa, mas ao invés disso, só tem sujeira na minha casa. É um mosquito todo dia, e tem baratas, ratos, insetos". Ele acrescenta que a situação só não é pior porque o lixo que entra em contato com restos humanos, como restos de caixões e mortalhas, é deixado no interior do local, mas também está sendo acumulado.

Um funcionário do cemitério, que não quis ser identificado, afirmou que a administração municipal é que orienta que o lixo seja colocado no meio da rua.

Segundo o diretor de operações da Urbana, Francisco Costa, a coleta domiciliar do bairro está normal. A Urbana desconhece o problema, porém garante que já está providenciando uma equipe para a retirada do lixo do local. Caso a população deseje denunciar problemas quanto à coleta nos bairros, pode ligar para 3232-9999.

Joana Lima/DN/D.A Press



Monte de lixo se formou na entrada



**OS MELHORES CARROS,  
AS MELHORES OFERTAS  
E AINDA OS MELHORES VENDEDORES  
ESTÃO NA REDE CHEVROLET.**

**ENTÃO VEM**



**CLASSIC 1.0 LIFE 78CV 2009**

AR-CONDICIONADO

DE R\$ 28.862,

**POR R\$ 26.990,**

DESCONTO DE R\$ 1.872,

- O Sedan mais vendido do Brasil.
- Melhor relação custo x benefício entre os carros populares.
- Baixo custo de manutenção, seguro e consumo de combustível.
- Excelente espaço para porta-malas (390l) e ocupantes.
- Para-choques na cor do veículo.
- Desembaçador elétrico do vidro traseiro
- Brake Light



**CELTA 1.0 LIFE 2 PORTAS 78CV 2010**

AR-CONDICIONADO

DE R\$ 28.251,

**POR R\$ 24.990,**

DESCONTO DE R\$ 3.261,



**MONTANA 1.4 CONQUEST 105CV 2009**

DE R\$ 29.995,

**POR R\$ 27.990,**

DESCONTO DE R\$ 2.005,



**PRISMA 1.4 MAXX 97CV 2009**

AR-CONDICIONADO E DIREÇÃO HIDRÁULICA

DE R\$ 36.154,

**POR R\$ 32.990,**

DESCONTO DE R\$ 3.164,



**CORSA SEDAN 1.4 PREMIUM 105CV 2009**

AR-CONDICIONADO, DIREÇÃO HIDRÁULICA, TRIO ELÉTRICO E ALARME

DE R\$ 39.708,

**POR R\$ 36.990,**

DESCONTO DE R\$ 2.718,

**ESPACIAL AUTO PEÇAS - (84) 3204.1000 | NATAL VEÍCULOS - (84) 3204.3000 | POTYRAN - (84) 3323.1000**

Classic 1.0 Life (5A1919 + PCK), estoque, com ar-condicionado de fábrica, sem nenhum outro opcional, com bônus de R\$1.872,00 referente à diferença do preço público sugerido R\$ 28.862,00 e o preço promocional à vista de R\$26.990,00. Ano fabricação 2009 / ano modelo 2009. Celta 1.0 Life 2 portas (5Z081A + R6B), estoque, com ar-condicionado de fábrica, sem nenhum outro opcional, com bônus de R\$3.261,00 referente à diferença do preço público sugerido R\$ 28.251,00 e o preço promocional à vista de R\$24.990,00. Ano fabricação 2009 / ano modelo 2010. Montana 1.4 Conquest (5L80P9 + R9A), estoque, sem nenhum opcional, com bônus de R\$2.005,00 referente à diferença do preço público sugerido R\$ 29.995,00 e o preço promocional à vista de R\$27.990,00. Ano fabricação 2009 / ano modelo 2009. Prisma 1.4 Maxx (5M6949 + R6S), estoque, com ar-condicionado e direção hidráulica de fábrica, sem nenhum outro opcional, com bônus de R\$ 3.164,00 referente à diferença do preço público sugerido R\$ 36.154,00 e o preço promocional à vista de R\$32.990,00. Ano fabricação 2009 / ano modelo 2009. Corsa Sedan 1.4 Premium (5M1989 + R6M), estoque, com ar-condicionado, direção hidráulica, trio elétrico e alarme de fábrica, sem nenhum outro opcional, com bônus de R\$ 2.718,00 referente à diferença do preço público sugerido R\$ 39.708,00 e o preço promocional à vista de R\$36.990,00. Ano fabricação 2009 / ano modelo 2009. Base de cálculo feito através da lista de preço público sugerido da General Motors do Brasil publicada em 21.05.2009. Consulte as condições nas concessionárias Chevrolet participantes. Consórcio Chevrolet com condições vigentes nesta data para pessoa jurídica, crédito de R\$ 14.978,00 (60% do valor de um Celta 1.0 Life Flexpower, 2 portas), prazo de 80 meses, taxa de administração e fundo de reserva inclusos no valor da prestação. Estes veículos estão em conformidade com o PROCONVE - Programa de Controle da Poluição do Ar por Veículos Automotores. Preserve a vida. Use cinto de segurança. Imagens ilustrativas, não condizentes necessariamente com os modelos em oferta. Todos os modelos anunciados são com pintura sólida. Frete incluso. Promoção válida nas Concessionárias Chevrolet participantes de acordo com a disponibilidade do estoque de cada concessionária até 30.05.09. www.chevrolet.com.br - SAC: 0800 702 4200.





# UFRN terá Engenharia de Software

**Graduação será oferecida no próximo vestibular e terá 40 das 659 novas vagas disponibilizadas pela universidade**

Francisco Francerle  
franciscofrancerle.rn@diariosaassociados.com.br

Formar profissionais que trabalhem na criação de softwares para informática é o objetivo do curso de Engenharia de Software, anunciado como o "caçula" da Universidade Federal do Rio Grande do Norte para o vestibular de 2010. De acordo com a pró-reitora de Graduação da UFRN, Virgínia Dantas, apesar do nome, o curso não forma engenheiros, mas bacharéis. A explicação, segundo ela, está na carga horária de apenas 3,3 mil horas, abaixo das 3,6 mil horas exigidas pelo sistema Confea/Crea.

Dispondo de 40 vagas, o curso dará suporte ao Projeto Metrôpole Digital, que está sendo implantado na UFRN, em parceria com o governo do estado e governo federal, com pretensão de transformar a cidade de Natal em um centro de referência em qualificação de mão-de-obra, estimulando a atração de empresas da área tecnológica e de informática. Com relação ao corpo docente, Virgínia explica que devido ao curso estar vinculado ao Departamento de Informática e Matemática Aplicada, do Centro de Ciências Exatas e da Terra, a maior parte dos professores será deste departamento.

A novidade, além da disponibilização de 659 novas vagas, agradeu a pré-vestibulandos, eles veem como positivo o fato de a universidade começar a trabalhar com cursos mais específicos e reforçar uma área tão cobiçada como é a infor-

mática. A estudante Renata Marinho, 20 anos, que ainda está em dúvida com relação ao curso que vai fazer, disse que vê com euforia o aumento das vagas. "Agora já estou olhando com mais atenção a possibilidade de concorrer em algum curso de computação. É importante essa visão da UFRN, de desdobramento das competências, porque é assim que exige o mercado de trabalho, agora vamos ter condições de escolher cursos mais específicos e menos generalizados", comemorou.

Da mesma forma, o estudante do pré-vestibular Gustavo Guedes, 17, considerou positivo o aumento das vagas, apesar de ter sido con-

## Apesar do nome, curso formará bacharéis

centrado em alguns cursos. "Com isso também crescem as nossas possibilidades de ingresso na UFRN, principalmente em áreas já antigas no mercado de trabalho e com enorme possibilidades de emprego como é o caso de construção de softwares", declarou.

### Infraestrutura

Após o anúncio das 659 novas vagas para o vestibular de 2010, as atenções da UFRN voltam-se agora para o aumento da infraestrutura física e de pessoal com a contratação de professores e construção de novos blocos que darão suporte à expansão no número de alunos e à criação do curso de Engenharia de Software.

Segundo Virgínia Dantas, a expansão da UFRN está sendo toda planejada de acordo com o número de metros quadrados da estru-

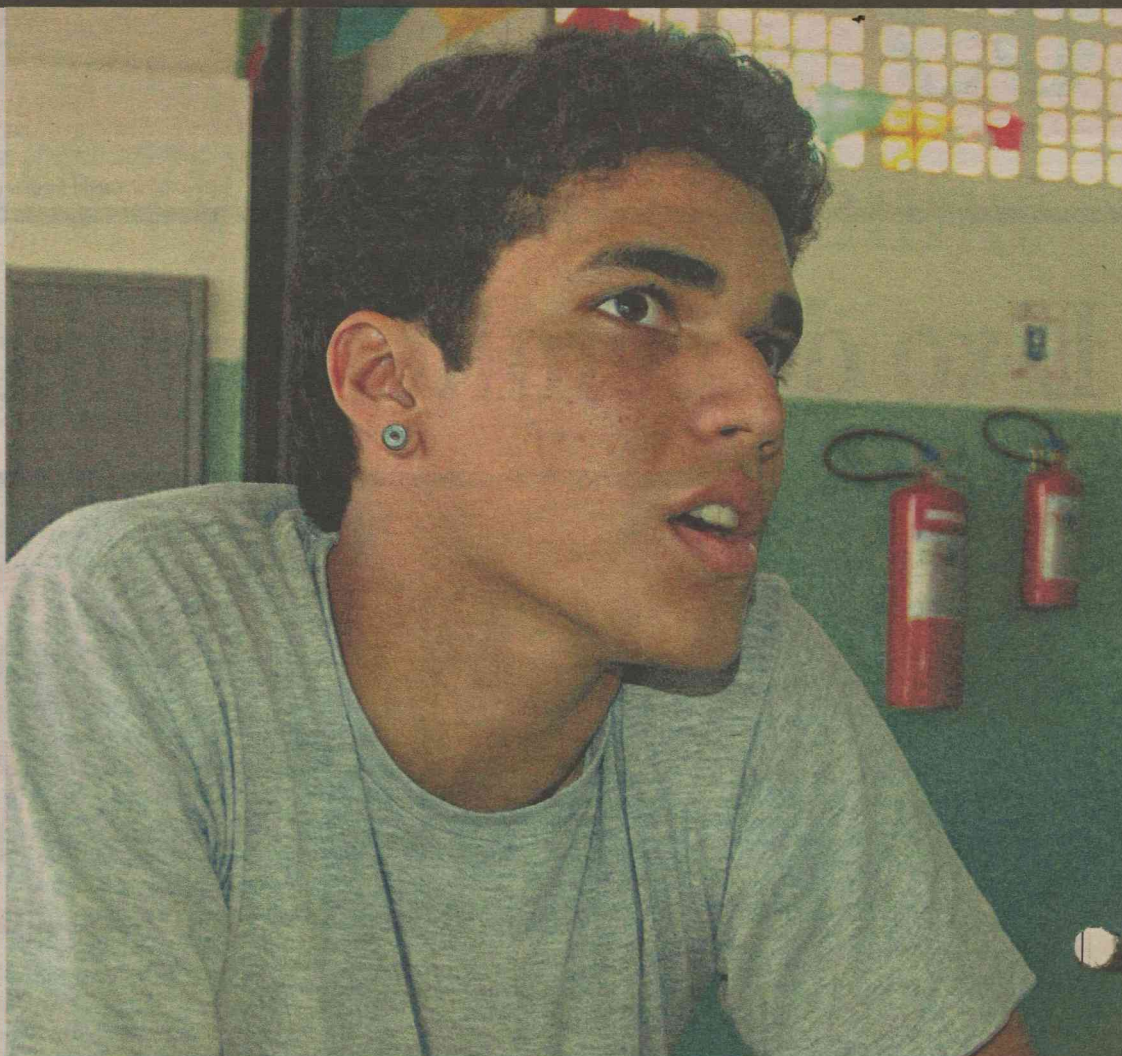

O ves tibulando Gustavo destaca que a criação de softwares é um campo com "enormes possibilidades de emprego"

tura física disponível e concomitante à contratação de professores e pessoal de apoio. "Hoje, o campus de Natal é um verdadeiro canteiro de obras. Nos setores 2 e 4 estamos construindo e ampliando dois blocos de quatro pavimentos para a área de tecnologia e humanas", disse.

A previsão, segundo a pró-reitora, é de que esses blocos estejam prontos até outubro. Somente o prédio do bacharelado em Ciência e Tecnologia possui mais de seis mil metros quadrados e quatro pavimentos. Ele recebeu, este ano, 500 alunos e, em 2010, abrigará mais 620, somando 1.120 alunos. O bacharelado de Ciência e Tecnologia é um curso de três anos que serve de ingresso a qualquer engenharia, ou em cursos da área de ciências como matemática, estatística, física.

Da mesma forma que a universidade está melhorando a parte física, também está ampliando o número de professores. Virgínia Dantas disse que a UFRN contratou no final do ano passado 300 professores concursados e, em janeiro deste ano, contratou mais 200, além de 300 novos funcionários.



Renata tem dúvidas, mas pensa em ingressar num curso da área de computação

## CURRAIS NOVOS

# Acesso ao IFRN está intransitável

Estudantes e funcionários do Instituto Federal de Educação, Ciência e Tecnologia do RN (IFRN), no Campus de Currais Novos, aguardam melhorias na estrada que dá acesso à instituição. Segundo o coordenador de Comunicação Social e Eventos,

Joab Dantas, o lugar está cada vez mais intransitável. "Com a quantidade de lama, carros têm quebrado, motos atolado e os transportes alternativos querem cobrar mais caro para transportar os alunos por causa dessa situação", conta.

Na última quinta-feira, alunos, professores e representantes da instituição fizeram uma manifestação com carreata e paralisação de trânsito para chamar a atenção das autoridades. "Nós tivemos uma reunião com o prefeito Geraldo Gomes e ele sina-

lizou ações paliativas que pudessem amenizar a situação. Uma delas é a parceria da prefeitura com empresas de cerâmica para colocar cacos de telha quebrados no local com a ajuda de maquinários. A prefeitura garantiu que uma obra de movimentação de terra e pintura simples de piche será executada após o período de chuva, com duração de 15 dias", afirma.

O coordenador diz que o problema agora consiste na verba de R\$ 58.309,37 mil para a constru-

ção de uma passagem molhada. "A passagem molhada iria prevenir os alagamentos constantes no local. A prefeitura vai entrar em contato com o governo para solicitar a verba para a obra. Esperamos que seja realizada o mais breve possível, pois a comunidade do IFRN clama por resultados concretos que até agora não aconteceram, apenas estamos no plano das promessas", conclui. A reportagem tentou contatar a prefeitura do município mas ontem a tarde os telefones não atendiam.



SUA CHANCE DE GARANTIR UM NOVO CELULAR COM PREÇO IMBATÍVEL. APROVEITE.

**MOTOROLA W180**

**R\$ 49,00**  
À VISTA



- RÁDIO FM
- VIVA VOZ
- VIVO TORPEDO

**SAMSUNG E1117**

**R\$ 69,00**  
À VISTA



- RÁDIO FM INTEGRADO
- VIVA VOZ INTEGRADO
- VIVO TORPEDO

OPORTUNIDADE ASSIM ACABA RAPIDINHO. CORRA LOGO PARA A INSINUANTE.



**MEGA OPORTUNIDADE CELULAR INSINUANTE**

**LG MG370**

**R\$ 11,56**  
10X  
R\$ 99,00 À VISTA  
TOTAL A PRAZO R\$115,60



- RÁDIO FM
- VIVA VOZ
- VIVO TORPEDO

**vivo** RECARREGUE E FALE **20x MAIS** AGORA TODAS AS RECARGAS PARTICIPAM.

**SAMSUNG C275**

**R\$ 16,23**  
10X  
R\$ 139,00 À VISTA  
TOTAL A PRAZO R\$162,30



- RÁDIO FM
- VIVA VOZ
- VIVO TORPEDO

**vivo**

Aqui tem Vivo Chip e recarga

Consulte o regulamento em [www.vivo.com.br/faleMais](http://www.vivo.com.br/faleMais). Promoção válida de 06/04/2009 a 31/05/2009. Bônus de 20 minutos concedido após realização de uma chamada tarifada de, no mínimo, 1 minuto de duração e realização de recarga mensal. Bônus válido até as 23h59min do dia da concessão, limitado a 20 minutos diários. Oferta de aparelhos válida de 29/05/2009 a 31/05/2009 (limitado ao estoque), para o estado do Rio Grande do Norte. Aparelhos GSM Vivo só funcionam com Vivo Chip. Consulte sobre disponibilidade dos serviços GSM em sua cidade. Imagens meramente ilustrativas.





# Aventura acaba mal

**Adolescente de 16 anos rouba carro, bate e é apreendido pela polícia**

Paulo de Sousa  
jpauloousa.rm@diariosassociados.com.br

Ontem seria mais um dia normal de trabalho para o gerente de vendas Wigder Ramos, 35, se não fosse por uma batida de trânsito que mudou sua rotina. Ele estava parado em sua Fiat Fiorino branca, placas MYN-2394, no cruzamento da Avenida Jerônimo Câmara com a Rua dos Caicós, no bairro Nossa Senhora de Nazaré, Zona Oeste, por volta das 10h20, aguardando o sinal abrir, quando um GM Celta vermelho, MYR-1672, colidiu de frente com seu carro. Era um adolescente de 16 anos, que acabara de tomar o veículo de assalto na Avenida Miguel Castro e fugia da polícia. A sorte de Wigder é que os policiais que perseguiam o acusado chegaram de imediato e apreenderam o jovem.

Segundo o tenente PM Diego Moraes, o adolescente tomara de assalto o Celta vermelho de uma médica na Miguel Castro, cerca de 10 minutos antes da batida. Em seguida, saiu em disparada pelas ruas do bairro Nossa Senhora de Nazaré, quando foi notado por uma viatura do 9º Batalhão de Polícia Militar. "Os policiais viram que ele estava em alta velocidade, em atitude suspeita, e partiram em perseguição ao carro". Enquanto isso, Wigder tinha acabado de fazer uma entrega de mercadorias a um cliente na Avenida Jerônimo Câmara. Ele estava de partida para uma outra entrega em Cidade da Esperança, quando, no cruzamento com a Rua dos Caicós, o Celta vermelho atingiu de frente sua caminhonete. "Eu estava aguardando o sinal abrir e ele fez a curva para entrar na avenida na contra-mão e bateu no meu carro". O gerente de vendas disse que, quando percebeu que o motorista do outro veículo iria partir sem dar satisfação, ele saiu



Carlos Santos/DN/DA Press

Carro furtado por adolescente ficou com a frente amassada por causa da colisão

da caminhonete e ficou de frente para o Celta vermelho, com os braços abertos. "Foi nesse momento que vi a polícia chegar".

O tenente Moraes contou que o adolescente, logo após a batida, sacou um revólver calibre 38, mas foi imediatamente rendido pelos policiais, que atiraram contra um dos pneus do Celta vermelho e deram voz de prisão ao acusado. O adolescente e a arma foram apreendidos e o garoto foi

conduzido para a Delegacia Especializada de Atendimento ao Adolescente Infrator (DEA). Ainda na manhã de ontem a polícia entrou em contato com a proprietária do veículo roubado para fazer a devolução. O jovem foi autuado no ato infracional de assalto e será encaminhado para o Centro Integrado de Atendimento ao Adolescente Infrator (Ciadi), onde ficará detido, aguardando decisão judicial.

## DETENTAS

### BEBÊS SERÃO CUIDADOS EM CASA

Gabriela Freire  
gabrielafreire.rm@diariosassociados.com.br

Cinco presas de Mossoró foram liberadas para cumprir pena em casa. A decisão do juiz da 5ª Vara Criminal da comarca de Mossoró, José Armando Ponte Dias Júnior, beneficiou mães e grávidas acusadas de tráfico de drogas, que estavam presas provisoriamente na carceragem da 2ª Delegacia de Polícia Civil (2ª DPC). A concessão do direito aconteceu ontem, mesmo dia em que o presidente Lula sancionou decreto que prevê a implantação de creches nos presídios femininos a partir de 2010.

A lei garante às presidiárias grávidas e aos recém-nascidos o direito a acompanhamento médico no período pré-natal e no pós-parto, além de berçário e creche para os filhos de até sete anos de idade. A falta de uma unidade adequada para as mulheres ficarem detidas provisoriamente estava obrigando algumas mães a dividir o espaço das celas com filhos bebês.

O promotor da Vara de Entorpecentes da comarca de Mossoró, Lúcio Romero Marinho, responsável pelo caso, destacou que existia um diálogo entre ele e o juiz sobre a situação das detentas que tinham dado à luz e das gestantes. "Já havia a intenção de flexibilizar a prisão delas. As delegacias de Mossoró estão em situação insalubre, com ratos, baratas e aranhas. Ruim para qualquer tipo de detento", denuncia.

### Amamentação

Logo depois da decisão, as cinco mulheres foram para casa, onde vão cuidar dos filhos até o fim do período de amamentação. "Esse foi o prazo estabelecido. Mas pode se estender", disse. Apesar de cumprir pena, nenhuma das cinco mulheres está sendo monitorada pela polícia. "Elas devem ficar em casa, no âmbito familiar. Se chegar alguma denúncia a justiça vai agir", frisou.

O promotor destacou a "sensibilidade" do poder judiciário nesse caso. "Embora a lei determine que elas deveriam ser mantidas presas, em regime fechado, só existia a previsão do projeto de lei que atende as diretrizes dos Direitos Humanos e protege os direitos da infância e juventude. Elas cometeram o crime, mas os filhos é que estariam pagando", destacou.

A partir de agora, as penitenciárias brasileiras terão que oferecer espaços onde as mulheres poderão cuidar de seus filhos e, inclusive, amamentá-los, no mínimo até os seis meses de idade. A creche abrigará crianças desamparadas de seis meses a sete anos, cujas mães ou responsáveis estejam presas. O espaço terá que ter pessoas qualificadas para atender as detentas.

## Oportunidade de Negócios

Empresa Multinacional,  
líder no segmento e em expansão  
de seus negócios está buscando

## DISTRIBUIDORES

que possuam: ✓ Ampla visão de mercado  
✓ Disponibilidade para Investimentos  
✓ Sede em Natal ou Grande Natal

Os interessados deverão encaminhar proposta  
para o email: [cac@danone.com](mailto:cac@danone.com)

ou para o endereço: Distribuidores/589,  
Caixa Postal 3044, Simões Filho/BA 43.700-000

### Exigências

- ✓ Empresa constituída para o comércio
- ✓ Estrutura (plataforma + câmara + caminhões refrigerados)
- ✓ Capital de giro
- ✓ Bens para garantia



Assinatura do  
Diário de Natal.  
Um negócio de  
primeiro mundo.



Ligue já e garanta a sua.  
(84) 4009.0220

DIÁRIO de NATAL  
Novo formato | Novo visual | Novo conteúdo



Uma área  
arborizada  
pode reduzir  
o calor em  
até 10 graus

Pode reparar: onde tem árvores, tem menos calor. Elas umedecem o ar e diminuem a incidência da luz em 90%, evitando o aumento da temperatura e criando uma ambiente mais agradável para você.

**PENSE, PLANTE**



**HOJE, 3ª CAMPANHA DE DISTRIBUIÇÃO DE MUDAS DO SINDUSCON NA SEMANA DO MEIO AMBIENTE.**

Pontos de distribuição: Nordestão (Roberto Freire), Praça Augusto Leite, Trevo do Machado, Norte Shopping e Ação Global Ginásio Nélcio Dias (Zona Norte).



Apoio:

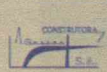



Divulgação

EDITORES &gt;&gt; Moisés de Lima (moisesdelima.rm@diariosassociados.com.br) muito.rm@diariosassociados.com.br



## Humor de 'cara limpa' e em dose dupla

Fábio Rabin: "Eu me apresento nos shows sendo eu mesmo"

**Fábio Rabin, ator do Pânico, conta piadas em Comédia ao vivo, hoje à noite no palco do TAM**

Adriana Amorim  
adrianaamorim.rm@diariosassociados.com.br

**S**ucesso de público por onde passa, o humor de cara limpa terá dose dupla em Natal, neste fim-de-semana. Hoje, o ator do *Pânico* na TV Fábio Rabin levará o público do Teatro Alberto Maranhão às gargalhadas ao contar, em forma de piadas, situações

vivenciadas em seu dia-a-dia. Esta será a sua primeira apresentação solo no Nordeste através do show *Comédia ao vivo*, que acontece logo mais, às 21h. O evento faz parte do projeto Conexão do Riso, que leva grandes nomes do humor brasileiro a teatros em apresentações especiais por todo o Brasil.

Em entrevista ao *Diário de Natal*, Fábio diz que seu show contemplará também aspectos regionais, como a narração de um episódio ocorrido durante passagem por Fernando de Noronha, resultando em mais uma boa história a ser compartilhada. "A minha apresentação em Natal tam-

bém será gravada e fará parte de um piloto 'mega-secreto' para a MTV", revelou, escondendo os detalhes do projeto. Para o humorista, o estilo *stand up* tem se difundido com sucesso por ser apresentado como um "humor sem preconceito". "Eu me apresento sendo eu mesmo", explica.

Já são quatro anos envolvido com o *stand up*. Para Fábio Rabin, o aspecto mais interessante desse estilo humorístico é a possibilidade de cada apresentação ser única. "Os anos vão passando e sua personalidade vai se transformando. Ou seja, se hoje levo aos palcos minhas impressões de ba-

ladas, por exemplo, daqui a quatro anos estarei abordando minha vida em família, casado e com filho. Daqui a 40, quem sabe estarei falando que faço xixi na cama", brinca ele, que tem 27 anos de idade.

Seu show terá duração de uma hora, "tempo ideal para a apresentar um grande repertório", garantiu. Questionado sobre sua impressão acerca do também humorista *stand up* Rafinha Bastos, cuja apresentação ocorre amanhã, Fábio foi enfático: "São estilos completamente diferentes, justamente por ter um cunho pessoal, com características próprias. Recomendo que as pessoas vejam os dois", finalizou.

ironia e sarcasmo. Rafinha foi um dos precursores desse tipo de humor no Brasil, quando lançou a Página do Rafinha.

Bem antes do Youtube, Rafinha já postava no endereço vídeos de paródias de clipes. O estouro da carreira veio com o convite para ser um dos 'homens de preto' do *Custe o que Custar*, programa que reúne as novas caras da comédia no país e apresenta um misto de jornalismo e humor. Os ingressos já estão à venda no Pittsburg da Avenida Prudente de Moraes, aos preços de R\$ 50 (inteira) e R\$ 25 (meia-entrada).

### SERVIÇO

Fábio Rabin em 'Comédia ao Vivo'

**Quando:** Hoje, às 21h

**Onde:** Teatro Alberto Maranhão

**Ingressos:** Contém 1g (Midway Mall e Natal Shopping) e bilheteria do TAM: R\$ 40 (inteira) e R\$ 20 (meia)

**Informações:** 3235-8130 / 3217-7989

Rafinha Bastos em 'Arte do Insulto'

**Quando:** Amanhã, às 19h

**Onde:** Centro de Convenções

**Ingressos:** Pittsburg da Avenida Prudente de Moraes: R\$ 50 (inteira) e R\$ 25 (meia)

**Informações:** 4008-7000



UM FILME ESPECIAL PARA O SEU BOLSO TODOS OS DIAS ÀS 15 HORAS.

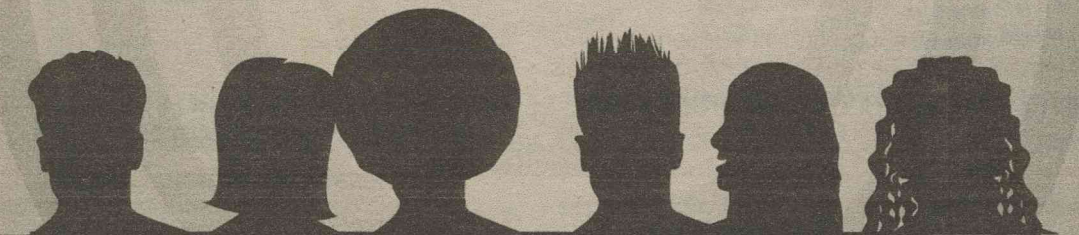

**Inteira: R\$ 4,00    Meia: R\$ 2,00**

Confira o filme da semana no [cinemark.com.br](http://cinemark.com.br)

**CINEMARK**

É MAIS QUE CINEMA. É CINEMARK.

CAMPANHA PREVENTIVA AO USO DE DROGAS POR CRIANÇAS E ADOLESCENTES NO RN



REALIZAÇÃO:







PAULO MACEDO

e-mail: paulomacedo.rm@diariosassociados.com.br

fotos: Divulgação



DERMATOLOGISTA  
ARNÓBIO PACHECO,  
DEPOIS DE DOIS  
MESES EM  
TRATAMENTO DE  
SAÚDE TOTALMENTE  
RECUPERADO,  
ACABA DE VOLTAR À  
SUA CLÍNICA

# social

## Capital da fruticultura

O Expocenter, em Mossoró, se tornará a partir de amanhã, quando terá início o I Fórum da Fruticultura. Já estão ocupados cerca de 300 estandes, numa área de quinze mil metros quadrados. Os promotores esperam que 40 mil pessoas do Brasil e do exterior, líderes da área da fruticultura estejam na capital do oeste em mesas redondas, realizando negócios, expondo tecnologia e mostrando o futuro da Fruticultura.

## Arnóbio voltou

Depois de um infarto do miocárdio, de porte médio, o conhecido dermatologista Arnóbio Pacheco, ao tomar banho de mar, depois de exercícios físicos e sentindo-se mal, foi atendido em pronto socorro e levado para São Paulo, onde submeteu-se a tratamento cardiológico.

## Forró do Jerimum

Os festejos sanjuanescos de Natal serão abertos, hoje, a partir das 20h, no Jerimum Casa de Cultura e Eventos, mais conhecida como Forró do Jerimum, localizada na BR-101, entre Natal e Parnamirim. Na abertura da programação desta noite, Os Nonatos (Nonato Costa e Raimundo Nonato) mostrarão a criatividade e luminosidade da viola e dos violeiros. Um paraibano e um cearense são astros nessa constelação da poética nordestina. Mas Os Nonatos não estarão sozinhos: Cristiane Vellassy e Gugu Sanfoneiro também participarão do espetáculo.

## Motorista dirigindo não pode ligar rádio

Pesquisadores ingleses fizeram publicar, esta semana, uma pesquisa a respeito de motoristas que, dirigindo e ouvindo transmissão de jogo de futebol, correm vários riscos. No ano passado, 200 mil motoristas abalroaram, ou bateram, e em alguns casos até capotaram os seus carros. Acompanhando pelo rádio do carro o jogo de seu time predileto, na hora do pênalti ou do gol, há casos em que o motorista se emociona a tal ponto, que desgoverna o veículo. Em Londres, a imprensa vem insistindo junto às autoridades na busca de uma solução do problema.

## Férias no Plata

A SUPER CEICA FAGUNDES  
PASSOU UMA SEMANA DE  
FÉRIAS EM BUENOS AIRES  
E ADOROU O PLATA



## Encontro Internacional de Direito Público

Já começam a chegar a Natal interessados no 4º Encontro Internacional de Direito Público, e a seguir virão nomes famosos dessa área do Direito tanto do sul do País como de vários países. Nomes como Rogério Grecco, Marcelo Navarro Ribeiro Dantas, Paulo Lopo Sairav, Terence Trennepohi, Paulo Bonavides e tantas outras celebridades já confirmaram presença para aulas e conferências.

## Érick aplaudido

O professor de Direito, advogado de conceito nacional em direito eleitoral, foi sabatinado pelo Senado, buscando sua escolha para o Conselho Nacional de Justiça. É opinião geral que o natalense se houve muito bem, tão bem quanto lhe aconteceu nota 10, na semana passada quando prestou exame para doutorado apresentando como tese "Relativismo na Interpretação do Direito Eleitoral". Agora é esperar a próxima quarta-feira quando o plenário do Senado Federal decidirá através dos seus 82 Senadores, a sorte de Érick Pereira.

## Os aniversários do dia

- // Médica Fátima Diógenes
- // Empresária do turismo Milena Albuquerque Freitas
- // Romildo Vilar Ribeiro Dantas
- // Diretor-Lojista em Mossoró, Manuel Leite de Souza
- // Cirurgião-dentista Virgílio Alexandrino Neto



ÉRICK PEREIRA DEU SHOW  
NO SENADO, NA SABATINA  
PARA CHEGAR AO CONSELHO  
NACIONAL DE JUSTIÇA



## famosos

## TE CONTEI?

• Susana Vieira passou por uma cirurgia, anteontem, em uma clínica, no Rio de Janeiro. A atriz, que foi operada por um otorrinolaringologista, retirou calos nas cordas vocais.

• Com a ameaça de ser processado pelas integrantes do grupo Sexy Dolls, Sabrina Boing Boing, Caroline Miranda e Júlia Paes, o CQC passará a ser gravado. Marcelo Tas se referiu às moças como "prostitutas".

• Bruno Gagliasso negou que tenha agredido um comerciante, durante briga, em 4 de maio, em um bar do Rio de Janeiro. O ator prestou depoimento esta semana, em delegacia na Barra da Tijuca.

## TÁ FORA

Totalmente sem noção, Ana Maria Braga não titubeou em comparar o jornalista Marcos Losekann com o boneco Chuck, do filme *Brinquedo assassino*. O repórter, correspondente internacional da Globo, ficou embaraçado, enquanto a apresentadora caiu na gargalhada, provavelmente sem se dar conta – ou se importar – da gafe cometida. É o tipo de comentário que nem o Louro José aguenta.

## TA DENTRO

O impagável quadro *Cilada*, com o ator Bruno Mazzeo. A atração é uma das boas pedidas do Fantástico e Bruno, filho de Chico Anysio, vive ótima fase, tanto como roteirista quanto como ator. No domingo, ele retratou, sem desviar um milímetro da realidade, o desespero de uma hora de compras em um supermercado. O ator acerta na mosca ao comentar as inúmeras situações do cotidiano.

## DEIXA PARA LÁ

A repórter do *Video show*, Geovanna Tominaga (foto), quer encerrar a polêmica criada por Susana Vieira, ao tomar de sua mão o microfone do programa e disparar que não tinha paciência "com quem está começando". Ela teria dito que a atriz não tem obrigação de saber o que ela fez nos seus 17 anos de carreira. Durante sete anos, Geovanna apresentou o TV globinho, programa matinal da mesma emissora em que Susana faz novelas. Geovanna teria comentado, ainda, que, como Susana, para ela também a situação não passou de uma brincadeira



## E VAI ROLAR A FESTA

Ivete Sangalo (foto) vai comemorar o seu aniversário de 37 anos, completados ontem, no sábado, em restaurante de Salvador. A festa será à fantasia e a lista de convidados soma 350 nomes. Entre eles, os das amigas de fé da cantora, Preta Gil e Carolina Dieckmann, além de Cláudia Laitte e Daniela Mercury. A melhor fantasia será premiada. Ivete, grávida, faz absoluto segredo da sua.



## A MAIS COTADA

Luciana Gimenez (foto) é forte candidata ao posto de rainha de bateria da escola de samba Viradouro. A apresentadora do *Superpop* teria recebido o convite, mas, segundo sua assessoria, ainda precisa avaliar sua agenda profissional para dar uma resposta. Luciana, que mora em São Paulo, é velha conhecida do sambódromo carioca, pois já reinou, como rainha de bateria, em duas escolas, Acadêmicos da Grande Rio e Imperatriz Leopoldinense. No entanto, ela não seria a única cotada para ocupar o lugar que já foi de Juliana Paes e, no carnaval deste ano, ficou com Juliane Almeida, escolhida por meio de um concurso.

Também correm no páreo a dançarina Gracyanne Barbosa, noiva do pagodeiro Belo, que se despediu do posto na Mangueira, e a personal trainer Joana Machado, ex-namorada do jogador Adriano. Nos bastidores da escola de Niterói, o tititi dá conta de que Luciana Gimenez seria a favorita.

J. R. Duran/Divulgacao



## FUTURA MAMÃE

A modelo brasileira Adriana Lima (foto) confirmou em seu blog que está grávida. "Pequeno Marko ou Adri está vindo em breve", escreveu a bela, considerada uma das mulheres mais sexy do mundo. O bebê é fruto do seu casamento com o jogador da NBA, Marko Jaric, realizado em fevereiro.

## QUERIDINHA DA ESCOLA

Já na escola de samba paulista Leandro de Itaquera não há mais dúvidas: Íris Stefanelli (foto) é a rainha de bateria para o carnaval de 2010. O anúncio do nome da ex-BBB e apresentadora do *TV fama* foi feito, anteontem, durante o lançamento da pedra fundamental do Clube Escola de Samba Leandro de Itaquera, inaugurada pela loira.



Mari Queiroz/Divulgacao











# Mortos chegam a nove no Piauí

**Defesa Civil encontrou corpos submersos na tragédia provocada pelo rompimento de barragem de Algodões I**

**S** ubiu para nove o número de mortos em decorrência do rompimento da barragem de Algodões I, na área de Cocal, a cerca de 250 quilômetros de Teresina, capital do Piauí. Os corpos foram encontrados nas regiões de Angico Branco e Franco. Os cadáveres foram identificados como Maria Francisca Alves dos Santos, Francisco Alves dos Santos, Thaís Alves dos Santos, Raissa Alves dos Santos (todos integrantes de uma mesma família), João do Pedro, Francisca Pereira de Sousa, de 10 anos, Alexandra Pereira de Sousa, de 15, e Maria Andreína Pereira, de 6. A Defesa Civil do estado diz que 2.953 pessoas foram afetadas pela força das águas. Duas mil permanecem desabrigadas enquanto 953, desalojadas. O estouro da barragem permitiu o avanço de quase 50 bilhões de metros cúbicos de água sobre regiões vizinhas.

"A assistência emergencial foi prestada. Tenta-se, agora, reconstruir estradas para resolver o problema de acesso às comunidade que, por conta do desastre, ficaram completamente isoladas, sem energia elétrica e água potável para a população", observou o secretário estadual de Defesa Civil, Fernando Monteiro. Estima-se que cerca de 20 comunidades da zona rural tenham sido afetadas. O Ministério Público do estado anunciou que pretende se inteirar do assunto e apurar a responsabilidade do rompimento.

Os promotores também querem saber de onde partiu a determinação para que os moradores retornassem para a área que corria perigo há 15 dias - e quem avaliou e descartou o risco da ocorrência do acidente na região. Peritos da Polícia Federal podem ser acionados para instaurar inquérito, investigar o caso e descobrir se houve falhas tanto na construção do reservatório quanto nas obras feitas para restaurá-lo.

A Defesa Civil também informou que 80 pessoas terminaram feridas, levemente, por conta do incidente na barragem. O órgão não informou com precisão quantas pessoas permaneciam desaparecidas. Um trecho da BR-343 foi destruído no município de Buriti dos Lopes (PI). A previsão é que sejam necessários cinco dias para reverter a situação do trânsito na localidade.

15º PRÊMIO NACIONAL ASSIS CHATEAUBRIAND DE REDAÇÃO 2009 - PROJETO MEMÓRIA

DIÁRIOS ASSOCIADOS 

Tema

## Rondon: a luta pela integração nacional e a causa indígena

"Morrer se preciso for, matar nunca!"

*Marechal Rondon*

Pesquise e escreva sobre a vida do Marechal Rondon. Militar positivista, ele percorreu o sertão do país com a finalidade de estender as linhas telegráficas e integrar as comunidades mais distantes aos centros econômicos. Sertanista ousado, fez contato com diversos povos indígenas isolados, procurando respeitar seus costumes de forma pacífica e impedir seu extermínio, mantendo sempre os mesmos ideais: igualdade e justiça.

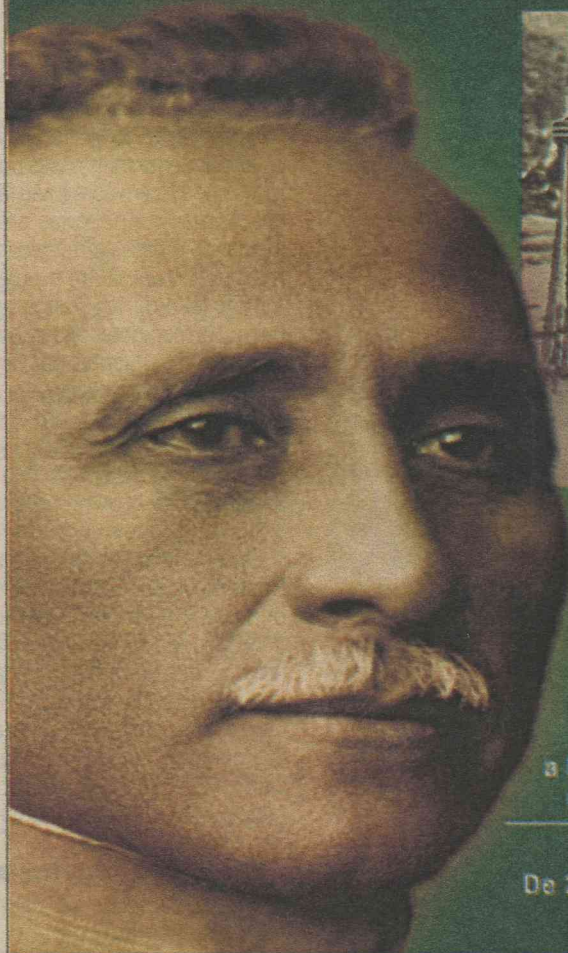

Arquivo Museu do Índio/Unil, Pedro Urubá, Foto: Tullia

**Prêmios:**

R\$ 35.000,00 e viagem a Brasília para a solenidade de entrega dos prêmios.

**Participantes:**

Estudantes do ensino fundamental (1ª a 5ª série e 6ª a 9ª), ensino médio, e universitário.

**Inscrições:**

De 23 de março a 30 de agosto de 2009.

**Informações e regulamento:**

(61) 3214 1377 ou <http://fac.correioweb.com.br>

**Pesquise e escreva sobre a vida do Marechal Rondon. Participe do 15º Prêmio Nacional Assis Chateaubriand de Redação Projeto Memória.**

**Prêmios:**

R\$ 35.000,00 e viagem a Brasília para a solenidade de entrega dos prêmios.

**Participantes:**

Estudantes do ensino fundamental (1ª a 5ª e 6ª a 9ª série), ensino médio, e universitário.

**Inscrições:**

De 23 de março a 30 de agosto de 2009.

**Informações e regulamento:**

(61) 3214 1508 ou <http://fac.correioweb.com.br>



Ministério da Cultura







"A Índia é um estado socialista. Nós caminhamos para o socialismo. O que estamos fazendo, desde já, é socialização."  
(In A Índia é uma democracia capitalista - 11.3.1962)

ASSIS CHATEAUBRIAND

## Aposentadoria precoce

Em meados do século passado, quando a expectativa média de vida do brasileiro era de 50 anos, estabeleceu-se que os servidores públicos seriam compulsoriamente aposentados ao completarem 70 anos. Lá se vão seis décadas, a esperança de vida já é superior a 72 anos e a lei prevalece inerte na Constituição Federal. Funcionários altamente qualificados, em plenas condições físicas e mentais, são impedidos de servir ao país, embora continuem a ser remunerados pelo Estado, que ainda é obrigado a substituí-los, com mais gastos. Quanto aos dispensados, vão trabalhar na iniciativa privada, para onde levam a experiência e o conhecimento acumulados ao longo da carreira. Ministros do Supremo Tribunal Federal (STF), pesquisadores, consultores, médicos, professores doutores e vários outros profissionais, alguns de renome internacional, são precocemente afastados. Seria indefensável obrigá-los — completada a idade mínima e o tempo de

contribuição — a permanecer nos cargos contra a vontade deles, mas é um despropósito, além de contraproducente para a nação, afastá-los quando estão em perfeita forma e têm a intenção de manter a prestação dos serviços públicos. Não fosse a letargia do Congresso Nacional, a situação estaria amenizada, pois desde 2005 tramita proposta de emenda constitucional (PEC) que eleva o limite de idade para a aposentadoria compulsória de 70 para 75 anos. Por várias razões se impõe a revisão do inciso II, 1º do artigo 40 da Carta Magna. A primeira delas é que país algum pode se dar ao luxo de descartar patrimônio intelectual. A segunda é de ordem demográfica, uma vez que, em média, a população brasileira hoje vive pelo menos 20 anos mais do que na época em que a norma foi instituída, sem contar a melhora na qualidade do envelhecimento. Pode-se citar ainda o crescente déficit da Previdência. Manter o servidor por mais cinco anos na ativa seria pequeno (já que a história

mostra que uma minoria toma escassa decisão) mas não dispensável alívio para os cofres do sistema. Outra vantagem seria o adiamento do pagamento a um substituto. O problema é que a PEC 457-A/05, aprovada pelo Senado, parou na Câmara dos Deputados. Está pronta para ser votada, só este ano teve quatro pedidos para que fosse incluída na pauta, mas não chega ao plenário. E o caminho pela frente ainda é longo. A proposta precisa ser aprovada em dois turnos de votação, por pelo menos três quintos dos deputados. Depois, como foi emendada na Comissão de Constituição e Justiça (CCJ), deverá ser novamente submetida à análise dos senadores. A emenda, ressalte-se, era necessária. Para atender ao princípio constitucional da isonomia, o novo limite teve a abrangência ampliada de um rol de carreiras específicas para o conjunto dos funcionários públicos. Procedida a adequação, espera-se que o Legislativo conclua sua missão sem mais demora.

### CHARGE

NA CMN...

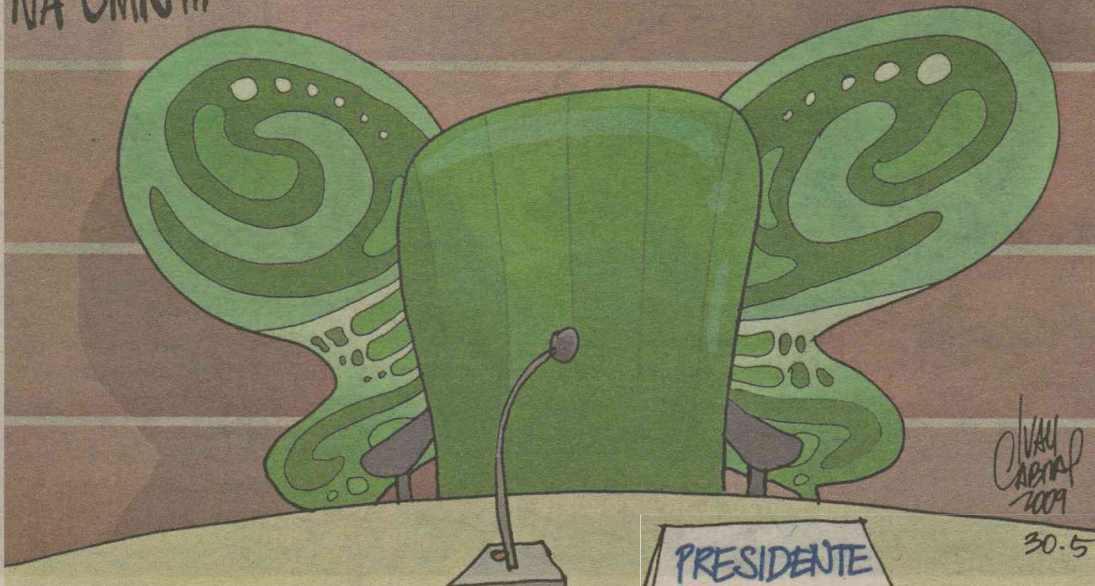

### cartas [redacao.rn@diariosassociados.com.br](mailto:redacao.rn@diariosassociados.com.br)

Para enviar sua opinião para a seção CARTAS, escreva para o e-mail ou envie correspondência para o seguinte endereço:

DIÁRIO DE NATAL / REDAÇÃO

Av. Deodoro da Fonseca, 245 - Petrópolis. CEP 59012-600 Natal-RN.

#### Copa

Natal vive a expectativa de ser escolhida como sede da copa do mundo de 2014. Tudo muito lindo, tudo muito bem. Serão investimentos milionários para que a cidade se prepare para o evento. O problema é que, como tudo no Brasil, será que haverá fiscalização suficiente sobre a aplicação desses recursos? O exemplo do panamericano do Rio, onde as obras acabaram custando várias vezes mais do que previsto, não pode ser esquecido. Os tribunais de contas precisarão ter atenção dobrada!!

**Gustavo França Silva**  
Natal/RN

#### Atenção Caern!

A população do Morro Branco não agüenta mais esses buracos que a Caern abre e não fecha. As ruas ficam abertas, prejudicando a passagem de carros e pedestres. Outro problema é a falta de segurança no bairro. Os moradores aguardam providências urgentes das autoridades responsáveis.

**João Oliveira**  
Natal/RN

#### Buracos

Está perigoso andar na Via Costeira. A rua está cheia de buracos e para piorar estão acontecendo umas obras na calçada, que deixam a avenida mais estreita. Os motoristas ficam espremidos entre a obra e os buracos. Sugiro que um recapeamento seja feito com urgência para melhorar a situação e evitar acidentes.

**Vitor Santos Ponta Negra**  
Natal/RN

#### Alagamento

Sou usuária da linha 403 do transporte alternativo, e sempre desço na rua ao lado do Favorito da avenida Roberto Freire. O problema é que basta dar uma chavinha qualquer para formar um enorme lago nesse local, bem junto da farmácia. E mesmo quando faz várias dias de sol, a poça imensa continua lá, de um lado a outro da rua. Falta drenagem em Capim Macio.

**Shirlei Mattos**  
Natal/RN

#### Parque da Dunas

Moro há pouco tempo em Natal e não deixo de me espantar com a maravilha que é o Parque das Dunas. São quase 1.200 hectares de mata nativa preservada dentro da cidade. Sem dúvida, um tesouro ambiental para a população. Cabe a todos nós ficarmos vigilantes para evitar que a especulação imobiliária avance sobre esse verdadeiro pulmão de Natal.

**Eduardo Albuquerque,**  
por email

#### Orelhões quebrados

Escrevo-lhes na esperança que esta situação dos telefones públicos de Natal possa ser resolvida. A maioria dos "orelhões" está quebrada, depredada, ou "engolem" cartões. Será possível que a Telmar não tem um serviço de manutenção razoável? Mas na hora de se cobrar a conta?

**Carlos Alberto Alecrim**

DIÁRIO de NATAL

Fundado em 1939 por  
Assis Chateaubriand

Presidente  
GLADSTONE VIEIRA BELO

Diretor-Gerente  
ROBSON DIAS

Diretor Institucional  
Miguel Jabour

Superintendente  
de Comercialização  
Fabiana Veras

Editora Executiva  
Juliska Azevedo

#### ENDEREÇO:

Avenida Deodoro, 245 - Petrópolis, Natal (Rio Grande do Norte) - Cep: 59.012-600 - PABX: 0xx84 4009.0166

#### Sucursal

São Paulo (SP): 0xx11  
3045.4921  
Rio de Janeiro (RJ): 0xx21  
2263.1945  
Patos (PB) (Oswaldo): 0xx83  
9332.9427  
Guarabira (Jacira) (PB):

0xx83 8825.2933

#### Representantes

Distrito Federal: 0xx61  
3201.0071  
Ceará: 0xx85 3264.0576  
Pernambuco: 0xx81  
3326.7188

#### D.A Press Multimídia

Atendimento para venda e pesquisa de imagens: Pessoalmente: segunda a sexta, das 10h às 14h. Email e telefone: segunda a sexta, das 10h às 22h / sábados e feriados, das 12h às 18h. Email: dapress@diariosassociados.com.br. Telefones: (61) 3214.1575 / 1582 Fax: (61) 3214.1583

#### COMO ENTRAR EM CONTATO COM O DIÁRIO DE NATAL

Redação: 0xx84 4009.0150 / Circulação: 0xx84 4009.0200 / Marketing: 0xx84 4009.0181

MARKETING 4009-0181  
ADMINISTRAÇÃO 4009-0166

ASSINANTE ATENDIMENTO  
Capital 4009-0220  
Interior 4009-0220  
COMERCIAL 4009-0174 / 4009-0176  
CLASSIFICADOS 4009-0200

#### BALCÃO DE ANÚNCIOS:

Av. Deodoro da Fonseca, 245 - Petrópolis  
Shopping Via Direta, Av. Salgado Filho - Lagoa Nova

#### VENDA AVULSA

Telefone 4009-0236  
Rio Grande do Norte R\$ 1,00  
Outros Estados R\$ 3,30



DIÁRIOS ASSOCIADOS





# Defensoria Pública

CARLOS GOMES

Membro Honorário Vitalício da OAB/RN

A estrutura constitucional da Defensoria Pública está assim esculpida na Lei Magna do Brasil: Art. 134. A Defensoria Pública é instituição essencial à função jurisdicional do Estado, incumbindo-lhe a orientação jurídica e a defesa, em todos os graus, dos necessitados, na forma do art. 5º, LXXIV.

Somente a implementação desse preceito fundamental possibilitará o cumprimento do desiderato que seu texto impõe, em nome da igualdade, garantindo que o Estado preste assistência jurídica integral e gratuita aos que comprovem insuficiência de recursos próprios para sua obtenção.

A conjunção de tais dispositivos aporta na arena da garantia e efetividade do Estado Democrático de Direito, na condição de essência do exercício da cidadania e da própria existência do Ente Público, tanto que eleitos como ob-

jetivos fundamentais da República Federativa do Brasil, a teor do art. 3º do seu Texto Maior: I - construir uma sociedade livre, justa e solidária; III - erradicar a pobreza e a marginalização e reduzir as desigualdades sociais e regionais.

A estatística oferece ao público a situação entre os vários Estados, numa visão global da realidade brasileira, evidenciando tristemente o exemplo negativo do Rio Grande do Norte, que atravessou vários governos num total esquecimento deste Órgão protetor da cidadania, mantida com um corpo ínfimo de integrantes para a cobertura de todo o território estadual e, mais recentemente com apenas dois defensores em atividade.

Após uma luta de décadas, logrou-se a criação de 20 (vinte) cargos de Defensor Público Estadual Substituto, os quais dão partida para a carreira, que absorverá os que integrarão os diversos níveis de Defensor Público, com o passar do tempo,

no total de 05 (cinco) vagas para cada categoria, conforme o art. 22 da Lei complementar n. 251, de 7 de julho de 2003 e bem recentemente mais 60 (sessenta) vagas.

O tema gerou a realização de uma audiência pública a qual teve desdobramentos positivos, pois em seguida a Excelentíssima Senhora Governadora tomou providências eficazes para o funcionamento da Defensoria, inaugurando uma sede, na qual homenageou o notável Defensor Público e advogado Hercílio Chrispim, fazendo plena justiça a quem lutou bravamente pela defesa dos menos favorecidos, bem assim determinou ao ilustre Defensor-Geral a providenciar a convocação de aprovados no último concurso e cuidar dos estudos para a reavaliação salarial.

Com isso, novos rumos deverão garantir uma situação mais cômoda para a defensoria, evitando a prática do conhecido adágio "pro forma", aquilo que existe, mas não funciona, admitindo

esta última expressão no caso de funcionamento precário, deixando uma crescente demanda reprimida, o que desfigura e enfraquece a Instituição, com o perigo de sua morte prematura.

É importante ressaltar que, paralelamente ao aumento de titulares, necessariamente há que se rever a sua remuneração, presentemente a mais baixa do País, inclusive com a restrição de exercer a advocacia privada fora das suas atribuições institucionais, impondo "dedicação exclusiva", apontando, com maior reforço, a determinação de uma remuneração consentânea com a importância do cargo, garantilhe independência e dignidade funcional, o que só será alcançado se for guardada uma paridade com os outros segmentos da carreira jurídica.

A Ordem dos Advogados do Brasil está solidária para a reestruturação da Defensoria Pública na estrutura efetiva dos princípios fundamentais da cidadania e parabeniza a Governadora Vilma de Faria e o Dr. Paulo Linhares pela iniciativa.

# "Via livre"? Para quem?

Edja Trigueiro

Professora do Departamento de Arquitetura e Urbanismo da UFRN

Duas matérias do Diário de Natal, (domingo, 24/05, p.13), ilustram alguns efeitos que transformações na estrutura viária metropolitana exercem sobre locais e lugares da cidade. Tais consequências escapam frequentemente ao planejamento urbano, em parte porque contrariam interesses pontuais, em parte porque demandam conhecimento sistêmico e continuidade de processos de transformação urbana, raramente exercitado quando se tem como prática a intervenção para remediar situações críticas.

A primeira trata do "pesadelo da volta para casa", consequência da tremenda pressão que o espraiamento da ocupação de Natal exerce sobre o conjunto das vias mais acessíveis. A multiplicação de barreiras tais como loteamentos desconectados entre si (como a colcha de retalhos que se pode perceber em fotos aéreas), e parcelamentos formados por grandes quadras (condomínios fechados), além de ampliar espaços privados em detrimento de vias públicas, forma uma estrutura de acessos altamente dependente

dos grandes eixos de integração da cidade, como a Salgado Filho, e de outras vias, cuja importância em termos de acessibilidade é menos óbvia, mas muito relevante, como várias das que confluem para a Bernardo Vieira, ao pé da ponte de Igapó, área em que se somam a pressão das artérias de Lagoa Nova àquela gerada pela malha viária das Quintas e do Alecrim.

Em um modelo de desenvolvimento que não privilegia o transporte público, que valoriza o carro particular e pune o pedestre, e que induz o movimento pendular diário periferia-centro-periferia e os percursos origem-destino, esse é, e tem sido há tempos, um pesadelo anunciado e tendente a agravar-se como demonstram os crescentes congestionamentos da Salgado Filho e do "sinal da Urbana" que atormentam os entrevistados na citada matéria.

O amplo traçado em xadrez de Petrópolis e parte do Tirol, perímetro da outrora Cidade Nova, ainda que gere problemas específicos, como o discernimento sobre vias preferenciais, favorece a distribuição dos fluxos, tendo funcionado, por muito tempo, como um "oásis no labirinto" de colchas de retalhos que se tornou Na-

tal, como diria meu colega pesquisador Valério Medeiros.

Mas a "Cidade Nova" não parece mais capaz de resistir, assim ilhada, a esse modelo perverso de crescimento, sobretudo depois da construção da ponte Forte-Redinha, que multiplicou, como previmos, a pressão sobre sua malha viária. Isso leva à segunda matéria da página 13. A prática de buscar remediar problemas gerados na escala metropolitana com intervenções de âmbito local pode em breve tornar-se mais um golpe violento sobre essa área, que tem sido objeto de tantos outros golpes nas últimas duas décadas.

Não bastasse a feroz mutilação ou substituição de alguns dos melhores exemplares de arquitetura pré-modernista e modernista da cidade, até bem pouco ali existentes, fala-se agora em transformar a Afonso Pena em "Via Livre". O eufemismo encobre uma ação perniciososa para a vitalidade urbana e para a própria noção de "urbanidade", entendida como o lócus privilegiado da diversidade - de usos, fluxos, pessoas. A impossibilidade de estacionar ao longo da rua compromete o subproduto do que o pesquisador britânico Bill Hillier cha-

ma de "movimento natural", aquele gerado pela estrutura viária, ou seja, prejudica o aproveitamento de percursos origem-destino para realizar outras atividades cotidianas, como, por exemplo, parar em uma padaria na volta à casa. A facilidade de utilizar um mesmo deslocamento para diversas tarefas, além de reduzir dispêndio energético e poluição ambiental, contribui para a economia e a segurança da cidade. A tal via, que, se livre, o seria quase unicamente para a passagem de veículos, inviabilizará a permanência de vários estabelecimentos de serviços e comércio varejista, principalmente os de menor porte, levará à diminuição da presença de pedestres, reduzirá a interação entre pessoas que se locomovem em veículo particular, transporte público e a pé, e entre moradores, trabalhadores, passantes e visitantes. Reduzirá, também, "os olhos da rua" - como diria Jacobs -, a vigilância natural dos usuários da área, o que favorece ações anti-sociais, aumentando o medo e a insegurança. Anuncia-se, enfim, mais um quadro de "desurbanismo" no coração de uma parte da cidade que ainda é vendida como de alta qualidade urbana.

DIÁRIO DE NATAL na história

HÁ 56 ANOS

**Sábado, 30 de maio de 1953** - É inaugurada a moderna sede do Quartel da Polícia Militar do Rio Grande do Norte no bairro do Tirol. Na inauguração estavam presentes autoridades e representações de Polícias Militares de quatro outros estados.



Arquivo/DN

HÁ 55 ANOS

**Domingo, 30 de maio de 1954** - Dia 15 de julho aparecerá o matutino potiguar dos Diários Associados. O jornal "O Poti" será moderno como o Diário de Natal e estará a serviço dos mais legítimos interesses da coletividade potiguar. Com o lançamento de "O Poti" desaparecerá a edição matutina do Diário de Natal.

HÁ 50 ANOS

**Sábado, 30 de maio de 1959** - O Brasil pede nova e vultosa ajuda ao Fundo Monetário Internacional (FMI) para enfrentar à crise financeira que atravessa o país, e estabilizar suas finanças.

HÁ 37 ANOS

**Terça-feira, 30 de maio de 1972** - O velho e tradicional Banco Auxiliar da Indústria e Comércio - BANCALDI -, de propriedade do sr. Aldo Fernandes, não existe mais. Em seu lugar surgirá mais uma agência do BANDERN. A autorização para a incorporação do estabelecimento à rede bancária oficial do Estado chegou ontem, vindo do Banco Central.



Arquivo/DN

HÁ 36 ANOS

**Quarta-feira, 30 de maio de 1973** - AQ velha Ponte de Igapó será desmontada e o bom aço inglês que a constitui será refundido nos altos fornos de uma siderúrgica paulista.

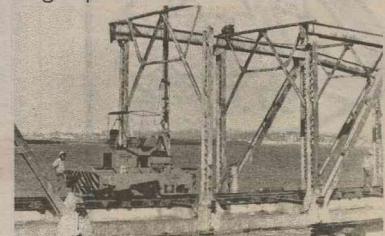

Arquivo/DN



## TENSÃO

## COREIA DO NORTE LANÇA OUTRO MÍSSIL

Seul (EFE) - A Coreia do Norte desafiou, ontem, o Conselho de Segurança da ONU, que prepara sanções por causa do teste nuclear feito pelo país na última segunda-feira, e tornou patente a ameaça com o lançamento de um novo míssil de curto alcance. No mesmo dia, satélites dos Estados Unidos detectaram atividade de veículos em um ponto de lançamento de mísseis, o que sugere preparação para outro teste do regime comunista.

O último míssil terra-ar lançado por Pyongyang corresponde a um novo tipo de projétil diferente dos disparados esta semana e tem um alcance de 160 quilômetros, segundo informou a agência sul-coreana Yonhap. "Desta vez parece ser diferente do que tinha sido lançado previamente", relataram a Yonhap fontes oficiais da Coreia do Sul, nação que celebrou, ontem, o funeral de Estado do ex-presidente Roh Moo-hyun.

O novo míssil do regime de Kim Jong-il foi lançado por volta das 18h12 (6h12 de Brasília) da base de Musudan-ri, no litoral nordeste do país (província de Hamgyeong) - mesmo lugar de onde, no dia 5 de abril, foi disparado um míssil de longo alcance. Na segunda-feira, a Coreia do Norte também realizou o segundo teste nuclear subterrâneo, quase três anos depois do primeiro de outubro de 2006, e, entre esse mesmo dia e terça-feira, o regime lançou vários mísseis de curto alcance - como desafio às condenações da comunidade internacional.



O estudo da ONU também mostra que, além da destruição vista no tsunami acima, as alterações climáticas causam prejuízo da ordem de US\$ 125 bilhões

## Aquecimento mortífero

**Fórum relata que 300 mil pessoas morrem todos os anos por conta de mudanças no clima**

**L**ondres (EFE) - Relatório produzido pelo Fórum Humanitário Global e divulgado ontem trouxe à tona um dado alarmante: por ano, 300 mil pessoas são mortas em função de mudanças provocadas pelo clima. O aquecimento global também causa prejuízos da ordem de US\$ 125 bilhões (quase 90 bilhões de euros). As informações vieram a público, em Londres, pelas mãos do presidente do fórum e ex-secretário-geral das Organizações das Na-

ções Unidas (ONU), Kofi Annan. A documento denuncia a existência de uma degradação ambiental ostensiva que alimenta a má nutrição e doenças ligadas à falta de comida, como diarreia e malária.

"Pela primeira vez, estamos tentando chamar a atenção do mundo para o fato de que a mudança climática não é uma coisa que estamos esperando acontecer: ela já está causando sério impacto na vida de muitas pessoas pelo mundo", declarou Kofi Annan. Considerado um dos mais abrangentes estudos sobre os impactos sociais e econômicos das mudanças climáticas, o relatório foi avaliado por nada menos que 30 vencedores do Prêmio Nobel. As consequên-

cias dos estragos resultantes do fenômeno, no entanto, não são democraticamente distribuídos pelo globo. O fórum destacou que nove entre cada dez mortos residem nos países menos desenvolvidos - justamente aqueles que não emitem tanto gases geradores do efeito estufa (1% do CO2), principal vetor do aquecimento mundial.

A publicação deste estudo, que conta com o apoio de vários institutos e agências internacionais, inscreve-se dentro de uma estratégia que busca "pressionar" os governos a alcançar um acordo na Cúpula Mundial do Clima, que será realizada em dezembro, em Copenhague, na Dinamarca. Assim explicou Kofi Annan, que

lamentou que a crise econômica tenha relegado a luta contra a mudança climática a um segundo plano: "A mudança climática não vai esperar".

O relatório indica que as alterações no clima afetam atualmente mais de 300 milhões de pessoas. As projeções são ainda mais catastróficas para as próximas décadas. O documento indica que, se o ritmo de poluição não mudar, em 2030 o aquecimento global será responsável direto por mais de 500 mil mortes por ano. Os danos ainda seriam estendidos a 600 milhões de pessoas, com despesas financeiras estimadas em US\$ 300 bilhões - mais que o dobro do verificado pelo fórum para a atualidade.

## ÁFRICA

## Descoberto vírus igual ao ebola

**Washington (EFE)** - Uma equipe de pesquisadores identificou um vírus na África que causou hemorragias semelhantes às do ebola em cinco pacientes. Ele foi batizado de lujo, segundo artigo publicado na revista de internet Public Library of Sciences (PLoS Pathogen). A equipe liderada por Jonathan Towner, do Centro para o Controle e Prevenção de Doenças dos Estados Unidos, com se-

de em Atlanta, na Geórgia, informou que, nas últimas três décadas, os vírus do ebola das variantes Zaire e Sudão causaram grandes surtos de febre hemorrágica com taxas de mortalidade de 53% a 90% dos pacientes. Uma terceira variação do vírus, chamada Costa do Marfim, causou apenas um caso não fatal.

"Em novembro de 2007 foram reportados episódios de febre hemorrágica no distrito Bundibugyo, do oeste de Uganda. A investigação em laboratório de amostras de sangue dos 29 casos iniciais identificou o surto como o de ebola associado a uma espécie de vírus recém-descoberta", explicou o artigo. Os cientistas chamaram este vírus de Bundibugyo ebolavirus.

Aproveite as nossas promoções!

Acesse: [www.clubenatal.fm](http://www.clubenatal.fm)

**Clube**  
97.9 fm

Tá na Clube. Tá bom demais.

Assinatura do Diário de Natal. Um negócio de primeiro mundo.

Ligue já e garanta a sua. (84) 4009.0220

DIÁRIO de NATAL  
Novo formato | Novo visual | Novo conteúdo



Fabio Cortez/DN/D.A Press

EDITORA &gt;&gt; Emília Felipe (emiliafelipe.rn@diariosassociados.com.br)



Movimento do comércio no centro de Natal: setor é um dos mais exigentes, e paga geralmente entre um e 2,5 salários mínimos

## CONCURSO

## IBGE ABRE 65 VAGAS NO RN

O Instituto Brasileiro de Geografia e Estatística abre inscrições, de 9 a 23 de junho, para contratar 3.500 Agentes de Pesquisas e Mapeamento em 480 municípios de todo o Brasil. Só para o Rio Grande do Norte são 65 vagas. O edital já foi publicado no Diário Oficial da União. As contratações serão pelo prazo máximo de 12 meses, prorrogáveis por igual período, de acordo com o cronograma das pesquisas e a necessidade de trabalho, para atuar nas pesquisas econômicas e sociodemográficas do instituto.

As inscrições poderão ser feitas pela Internet, no site da Consulplan ([www.consulplan.net](http://www.consulplan.net)), ou em agências credenciadas dos Correios nos municípios onde houver vagas. A taxa de inscrição é de R\$ 16,20. A remuneração dos Agentes de Pesquisas e Mapeamento, para uma jornada de 40 horas semanais, será de R\$ 700,00, com direito aos auxílios transporte e alimentação, além de férias e décimo-terceiro salário.

O candidato que optar pela inscrição presencial deverá inscrever-se nas Agências Credenciadas dos Correios do município onde deseja trabalhar, conforme lista divulgada no site da Consulplan. Para concorrer é necessário ter, pelo menos, 18 anos de idade, ser brasileiro nato ou português naturalizado, ter concluído o ensino médio (antigo 2º Grau), estar em pleno gozo dos direitos políticos e, no caso dos candidatos do sexo masculino, estar em dia com o Serviço Militar.

É vedada a participação de servidores da Administração direta ou indireta da União, Estados, Distrito Federal e Municípios, de empregados ou servidores de suas subsidiárias e controladas e, ainda, de contratados temporariamente nos últimos 24 meses.

Com duração de quatro horas, a prova terá 60 questões de múltipla escolha sobre os cinco temas discriminados no anexo I do edital: língua portuguesa (15 questões), geografia (15), raciocínio lógico (10), conhecimentos gerais (10) e noções de informática (10). Serão eliminados os candidatos que não acertarem, pelo menos, uma questão de cada tema ou menos de 30% do total das questões. A prova será aplicada em 328 pólos, às 13h do dia 02 de agosto. O gabarito oficial será divulgado no dia seguinte e o resultado final, em 20 de agosto de 2009.

# Mercado está mais exigente

## Nível dos salários não acompanha o da qualificação requerida

As exigências do mercado de trabalho para contratação aumentaram tanto quanto a busca por uma colocação profissional. De acordo com o Dieese/RN, enquanto o número de trabalhadores celetistas (com carteira assinada) com ensino superior e médio aumentou, os profissionais com menos escolaridade perderam espaço nos últimos 10 anos. Mas, segundo o economista José Aldemir Freire, quem sabe mais, quer ganhar mais, e os salários disponíveis são baixos.

Junto com as exigências de mercado, o rendimento médio mensal do trabalhador nesses três

setores também aumentou. Um acréscimo que chega a 25%, ao longo de 10 anos, no salário dos trabalhadores da indústria. O comércio foi o que registrou o menor aumento, 4%. Contudo, esses reajustes não tiveram grande impacto na massa salarial: segundo dados do Dieese/RN, em 2007, 91% das contratações pagavam até dois salários mínimos.

Enquanto isso, as necessidades de qualificação cresceram. O supervisor técnico do Dieese/RN, Melquisedec Moreira, condiciona o aumento no nível de exigência dos empregadores à grande oferta de profissionais. "Como tem muita gente precisando de emprego, o nível de exigência aumenta", analisa. Analista socioeconômico do IBGE, Aldemir Freire complementa a avaliação, explicando que "os empresários

sempre procuram aqueles que possuem melhores qualificações, a despeito do salário pago não remunerar essa diferença de qualificação".

Porém, parece haver uma falha nesse sistema, uma vez que os empresários não conseguem achar o tipo de profissional que procuram. A dificuldade é apontada pelos representantes do comércio varejista potiguar, que reclamam a falta de qualificação profissional dos candidatos. O presidente da Associação dos Lojistas do Midway (Alomid), Edmilson Teixeira, cita a dificuldade que teve ao selecionar pessoal para trabalhar no terceiro piso do shopping: "Recebemos uma avalanche de três mil currículos e não conseguimos aproveitar 350". Para ele, o perfil das pessoas em busca de um emprego não corres-

ponde às exigências do mercado. Para Aldemir, o problema está na remuneração. "Muitas vezes as pessoas que possuem as qualificações requeridas também estão em busca de empregos que remunerem melhor, e acabam não se inscrevendo para esses trabalhos", diz ele, que ilustra esta situação com o próprio IBGE. As seleções temporárias de um ano do instituto - aquelas em que são pagos R\$ 700 por 40 horas semanais, auxílios transporte e alimentação, férias e 13º salário - atraem muitas pessoas com capacitação além do que é pedido. "Esse profissional vem para o IBGE, geralmente, porque não consegue trabalho em sua área de formação e os empregos no setor privado pagam salário menores por condições de trabalho piores", comenta o economista.

# É preciso investir na própria qualificação

De acordo com o superintendente da Câmara dos Dirigentes Lojistas (CDL) de Natal, Adelmo Freire, o mercado de trabalho exige um mínimo de conhecimentos. "Hoje é fundamental o conhecimento em novas tecnologias. Uma empregada doméstica tem que saber acionar o alarme de uma

casa, atender um telefone celular, ligar e desligar um computador", citou. Presidente da Federação do Comércio de Bens, Serviços e Turismo (Fecomercio/RN), Marcelo Queiroz diz que as pessoas não investem em si mesmas. "As pessoas terminam o segundo grau e não fazem mais nada. Não bus-

cam qualificação especializada". Segundo ele, o salário mínimo deve ser adotado como referência para os trabalhadores, que devem ter em mente que, quanto mais qualificado, maior o poder de barganha na negociação de um salário maior. De acordo com os representantes do setor varejista potiguar, o salário médio pago varia entre um e 2,5 salários mínimos (R\$ 465 e R\$ 1.162,50). "Pode não ser muita coisa, mas as pessoas devem ter consciência da necessidade de investir na própria carreira. Com isso, ele vai poder negociar com a empresa", enfatiza.

Dluca/DN/D.A Press

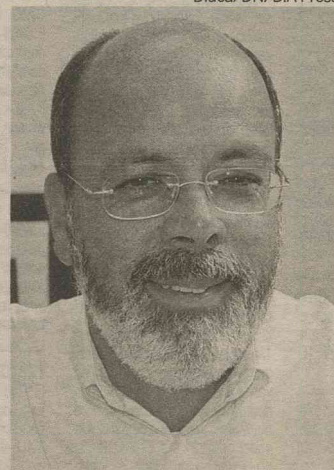

Adelmo Freire, da CDL Natal



PARA ANUNCIAR LIGUE: 4009-0200

1  
IMÓVEIS

- 1.1 Apartamento Compra e Venda**
- 1 Quarto
  - 2 Quartos
  - 3 Quartos
  - + de 3 Quartos
- 1.2 Apartamento Aluga**
- 1 Quarto
  - 2 Quartos
  - 3 Quartos
  - + de 3 Quartos
- 1.3 Casa Compra e Venda**
- 1 Quarto
  - 2 Quartos
  - 3 Quartos
  - + de 3 Quartos
- 1.4 Casa Aluga**
- 1 Quarto
  - 2 Quartos
  - 3 Quartos
  - + de 3 Quartos
- 1.5 Pontos Comerciais**
- 1.6 Pontos Comerciais Aluga**
- 1.7 Terrenos e Áreas Compra**
- 1.8 Terrenos e Áreas Aluga**
- 1.9 Quartos, Pensões e Kitnetes**
- 1.10 Serviços e Créditos Imobiliário**
- Consórcio
  - Financiame.to
  - Outros Serviços

1.1  
Apartamento  
Compra e Venda  
Alecirim

**SÓLIDA IMÓVEIS- C.0316/J.S.** Plantão no 3133-4000. Srs Proprietários de Imóveis vendemos seu apt, casa, terreno, prédio, c/ agilidade e segurança. Sólida Imóveis, o seu imóvel aqui! COD-100.

Área Preta  
1 Quarto

**PROCURADORIA DE IMÓVEIS- C.998.** F.4006-3838/9983-1345. Plantão sáb/dom. Todo mobil e decor, 1/4, sl e coz amer, R\$ 110 mil. APV345.

**ROSENO IMÓVEIS - C.1861-J.** F.3211-0707. www.rosenoimoveis.com.br. Vde Ap b.mar no Inter-city c/ ste, sl, var, coz, gar, 3 elev, rest, ar lazer. R\$ 130 mil. DIT-1272.

## 2 Quartos

**JM CORRETOR DE IMÓVEIS - C.1959.** www.imoveisempre.com.br. F.9966-0834/8828-4614. Vende-se Apartam, c/vista p/o mar, and médio, 1 sl p/2 amb, ste master (c/var + arms) + 2/4 soc, wc soc, entr soc, coz(arms), ar serv, (incorporada), port 24 hrs, 1 vga gra, ar lazer: pisc + churrasq + deck, slão festa, seg, 2 elev, ótimo valor cond. Preço ocasião. APV4085(aa).

**PERES & PERES IMÓVEIS- C.1607.** F.4006-0207. Apto c/vista p/o mar, andar alto, bem conserv, 2/4 sd 1 st, 2 sls, coz, arm quarto, lav, dep emp, var, wc serv, ar/ serv, churr, pisc, 2 elevs, sl festa, playg, 95m2. R\$ 200 mil. AV-00599.

**ROSENO IMÓVEIS - C.1861-J.** F.3211-0707. www.rosenoimoveis.com.br. Vde Ap b.mar no Inter-city 2/4, sl, var, coz, gar, 3 elev, rest, ar lazer. R\$ 200 mil. DIT-1335.

1.1  
Área Preta  
3 Quartos

**SÓLIDA IMÓVEIS- C.0316/J.S.** Plantão no 3133-4000. Apto novo c/3 sts, 1 master c/hidro e closet, sl p/2 amb, coz c/arm, ar serv, doc, 3 vgs, pisc, frente p/mar. R\$ 730 mil. SIVA.3046.

**CAIO FERNANDES - C.1191.** F.4008-0001. www.caiofernandes.com.br. Plantão sábado/ dom/feriados das 8 às 17h. Apto c/ 106m2, 3/4 sd 1 ste, sl, coz + dep, 2 vgs gar, opor. R\$ 200 mil. APV.16.018.

**TERTULIANO RÉGO- C.1098J.** F.3203-2800. Plantão Sáb/Dom. Exc localiz, amplo apto, sl 3 amb, lav, 3 sts, demais depts, 3 gar, lazer. R\$ 600 mil. TR16167.

## + de 3 Quartos

**PROCURADORIA DE IMÓVEIS - C.998.** F.4006-3838/9983-1345. Plant: Sáb/Dom. Exc ap c/4 sts, 3 sls, var, arm nos qts e na coz. Vista marav/mar. R\$ 710 mil. APV590.

**ATIVA IMOBILIÁRIA- C.1170.** F.3221-6050. Apto recém constr c/sl p/5 amb, 4 sts c/closet, wc soc, coz, desp, ar/ser, dep emp, 3 vgs ggm. ATC-92073.

Barro Vermelho  
2 Quartos

**SÓLIDA IMÓVEIS- C.0316/J.S.** Plantão no 3133-4000. Apto c/2/4 (1ste) sl 2 amb, var, coz, 2 wc, 1 vg, sl fest, pisc, 8º and, est. prop. R\$ 130 mil. SIVA.2067.

## 3 Quartos

**SÓLIDA IMÓVEIS- C.0316/J.S.** Plantão no 3133-4000. Apto c/ 115M2 c/3-4 st, D.C.E, sl p/2 amb, 3 vgs, sl/festa, escriturado. R\$ 220 mil. SIVA.3051.

**SÓLIDA IMÓVEIS- C.0316/J.S.** Plantão no 3133-4000. Apto c/3/4 (1ste) sl 2 amb, var, coz, 3 wc, 2 vg, sl fest, pisc, vários and, est. prop R\$ 230 mil. SIVA.3072.

**REIS MAGOS - C.1328.** F.3222-4480/3211-2355. Cond. Sol Nascente: Sla ampla, 3/4 sdo, 1 ste, wc soc, coz, ar, serv, R\$ 160 mil.

**PROCURADORIA DE IMÓVEIS- C.998.** F.4006-3838/9983-1345. Plantão sáb/dom. Sl 2 amb, 3/4-1ste, wc, coz, dep emp, 2 gar, lzer comp R\$ 230 mil. APV07.

**PERES & PERES IMÓVEIS - C.1607.** F.4006-0207. 3/4 sdo 1 ste, 2 sls, cp, coz, arm no qrt, lav, dep emp, var, wc serv, ar serv, pisc, 1 ggm, 2 elevs, sl fest, R\$ 250 mil. AV-01212.

**VALOR IMÓVEIS RN- Creci 1833.** F.3201-3000. Apto novo, 156m2, 3/4 s/1 st, sl/2 amb, esc, lav, dep emp, 2 gar, prx à Jaguarari. AV-4041.

**VALOR IMÓVEIS RN- Creci 1833.** F.3201-3000. Apt 140m2, 3/4 s/1 st, sl 2 amb, var, coz c/arm, 3 gar. R\$ 190 mil. (Ac CEF). AV-4049.

**VALOR IMÓVEIS RN - Creci 1833.** F.3201-3000. Ótm apt c/arm, 3/4 s/1 ste, c/closet, sl 2 amb, coz, 1 gar, lazer compl. R\$ 250 mil. AV-3233.

**ATIVA IMOBILIÁRIA- C.1170.** F.3221-6050. Apto C/sla p/2 amb, 3/4 sdo 1 ste, wc soc, coz, ar/ serv, ggm. ATC-7009.

1.1  
Barro Vermelho  
2 Quartos

**CAIO FERNANDES - C.1191.** F.4008-0001. www.caiofernandes.com.br. Plantão sábado/ dom/feriados das 8 às 17h. Apto ótm loc, 76m2, novo, 3/4 sd 1 ste, sl, coz c/ arm, ar serv, ar lazer. Apenas R\$ 145 mil aceita CEF. APV.14268.

**CAIO FERNANDES - C.1191.** F.4008-0001. www.caiofernandes.com.br. Plantão sábado/ dom/feriados das 8 às 17h. Apto c/ 106m2, 3/4 sd 1 ste, sl, coz + dep, 2 vgs gar, opor. R\$ 200 mil. APV.16.018.

**CAIO FERNANDES - C.1191.** F.4008-0001. www.caiofernandes.com.br. Plantão sábado/ dom/feriados das 8 às 17h. Prédio imponente, novo, andar alto são 3/4 sd 1 ste, sl, var, coz + dep, opor. R\$ 280 mil. APV.16.022.

**CAIO FERNANDES - C.1191.** F.4008-0001. www.caiofernandes.com.br. Plantão sábado/ dom/feriados das 8 às 17h. Boa local, Apto amplo, 107m2, 3/4 snd 1 suit, sl p/2 amb, coz, Revest, elev, pilotes, guarita, ac. CEF. R\$ 175 mil. APV.15366

**CAIO FERNANDES - C.1191.** F.4008-0001. www.caiofernandes.com.br. Plantão sábado/ dom/feriados das 8 às 17h. Apto c/ 98m2, 3/4 snd 1 suit (c/ closet e arm emb) var, sl, coz c/ arms gás encan, 2 vag gar, ar lazer, apenas R\$ 275 mil. APV.15828.

**CAIO FERNANDES - C.1191.** F.4008-0001. www.caiofernandes.com.br. Plantão sábado/ dom/feriados das 8 às 17h. Apto c/ 128m2, 3/4 sd 1 ste + dep, emp, avr, 2 vgs de gar, apenas R\$ 180 mil. APV.16.343.

**TERTULIANO RÉGO- C.1098J.** F.3203-2800. Plantão Sáb/Dom. Exc Apto, local amplo, sl p/2 amb, 3/4(1 ste), demais depts, 2 gar. R\$ 220 mil. TR16254.

**TERTULIANO RÉGO- C.1098.** F.3203-2800. Plantão Sáb/Dom. Excel local, sla p/2 amb, var, 3/4xam, (1 ste), wc soc, coz, ar serv, gar. R\$ 120 mil. TR15031.

Candelária  
1 Quarto

**JM CORRETOR DE IMÓVEIS- C.1959.** www.imoveisempre.com.br. F.9966-0834/8828-4614. Vende-se excel apart-novo-funcional, melhor ar Candelária, próx de tudo. Sla estar/jantar, 1 ste(ampla), 1/4 social, wc soc, coz(ar/ser), var, c/arms, 1 vga gar, s/festa, piscin, academia, 2 elevadrs, port 24hs, circ fechado - andar médio-grande oportunidade. APV337.

**JM CORRETOR DE IMÓVEIS- C.1959.** www.imoveisempre.com.br. F.9966-0834/8828-4614. Vende-se excel apart-novo-funcional, melhor ar Candelária, ótm localização. Sla estar/jantar, 1 ste(ampla), 1/4 social, wc soc, coz(ar/ser), var, 1 vga gar, s/festa, piscin, academia, 2 elevadrs, port 24hs, circ fechado - andar médio-grande oportunidade. APV339.

**JM CORRETOR DE IMÓVEIS- C.1959.** www.imoveisempre.com.br. F.9966-0834/8828-4614. Vende-se excel apart - novo - andar alto - c/bela vista Natal, shopping, funcional, próx Natal Shopping, sla estar/jantar, 1 ste (wc c/ blindex+cuba granit+ espelhos), 1/4 social, wc social(blindex+cuba granit+ espelhos), coz(ar serv), var, 1 vga garag, s. festa, s. jgos, quad poliesport, churrasq, tv a cabo, 2 pisc, academia ginást, 2 elevadrs - port 24 hrs, circuito fechado - excel oportunidade. APV341.

**TERTULIANO RÉGO- C.1098J.** F.3203-2800. Plantão Sáb/Dom. Exc local, próx à Shopping/supermercado e UFRN, sl/2 amb, 3/4(1 st), wc soc, c+ depts, 2 gars, lzer). R\$ 350 mil. TR 16884.

1.1  
Candelária  
2 Quartos

**PERES & PERES IMÓVEIS - C.1607.** F.4006-0207. 2/4 sdo 1 ste, 2 sls, coz, var, churr, pisc, 1 gar, 2 elev, sl/fe, playg, R\$ 140 mil. AV-01405.

**PERES & PERES IMÓVEIS- C.1607.** F.4006-0207. 2/4 sdo 1 ste, 2 sls, coz, arm no qrt, var, ar/ser, churr, pisc, gar, 2 elev, sl/ fest, playg. R\$ 195 mil. AV-01411.

**ROSENO IMÓVEIS- C.1861-J.** F.3211-0707. www.rosenoimoveis.com.br. Vde Ap 2/4, sl, var, coz amer, wc, ar serv, ar lazer R\$ 185 mil. DIT-1356.

**ROSENO IMÓVEIS- C.1861-J.** F.3211-0707. www.rosenoimoveis.com.br. Vde Ap 2/4 (ste) sl, coz, wc, ar serv, ar lazer, ar. útil 78 m2 R\$ 180 mil. DIT-1383.

**CAIO FERNANDES - C.1191.** F.4008-0001. www.caiofernandes.com.br. Plantão sábado/ dom/feriados das 8 às 17h. Ap, ótm loc, prédio revestido, 64m2, 2/4 snd 1 suit, sl p/2 amb, var, coz amer, ar lazer, 1 vaga gar. R\$ 170 mil. APV.14968.

**TERTULIANO RÉGO- C.1098J.** F.3203-2800. Plantão Sáb/Dom. Em constr, exc apto, sl/2 amb/ var, lav, 2/4(1 st), wc soc, c+ depts, gar, lzer, pgto facil. R\$ 150 mil. TR16690.

## 3 Quartos

**HENRIQUE VIEIRA- C.2704.** 17º Reg. F.3231-4458/9115-6658. Mirante das Dunas, var, wc, sla 3 sts, coz, desp, 03 vgs de ggm. R\$ 550 mil. Temos outras opções.

**PERES & PERES IMÓVEIS- C.1607.** F.4006-0207. 3/4 sdo 1 ste, 2 sls, coz, copa/arm no qto, dep emp, ar serv, pisc, 1 gar, 2 elev, sl festa, playground. R\$ 270 mil. AV-01366.

**PERES & PERES IMÓVEIS - C.1607.** F.4006-0207. 3/4 sdo 3 sts, 2 sls, coz, copa/arm no qto, dep emp, ar serv, pisc, 1 gar, 2 elev, sl festa, playground. R\$ 270 mil. AV-01366.

**PERES & PERES IMÓVEIS - C.1607.** F.4006-0207. 3/4, 2 sl, coz, wc serv, ar serv, pisc, 1 gar, 2 elev, sl festa, playground. R\$ 125 mil. AV-01596.

**ATIVA IMOBILIÁRIA- C.1170.** F.3221-6050. Ap 3/4 snd 1 suit, exc loc c/sala L, coz c/bancada granito e arms, ar serv, dep comp, wc soc, var e gar p/2 car. ATC-92050.

**CAIO FERNANDES - C.1191.** F.4008-0001. www.caiofernandes.com.br. Plantão sábado/ dom/feriados das 8 às 17h. Apto ótima localiz, prédio novo, 102m2, 3 ste + dep emp, sl p/2 amb, var, wc soc, coz c/arm, ar lazer, 2 vgs gar. R\$ 260 mil Ac CEF. APV.16220.

**CAIO FERNANDES - C.1191.** F.4008-0001. www.caiofernandes.com.br. Plantão sábado/ dom/feriados das 8 às 17h. Bom apto exc loc, 70m2, 3/4, sl p/2 amb, coz, ar lazer, 1 vg gar, oportunidade R\$ 130 mil. APV.15867.

**TERTULIANO RÉGO- C.1098J.** F.3203-2800. Plantão Sáb/Dom. Exc local, próx à Shopping/supermercado e UFRN, sl/2 amb, 3/4(1 st), wc soc, c+ depts, 2 gars, lzer). R\$ 350 mil. TR 16884.

1.1  
Candelária  
+ de 3 Quartos

**HENRIQUE VIEIRA- C.2704.** 17º Reg. F.3231-4458/9115-6658. Apart, 380m2, var, sl, esc, wc, 4 sts, sl som, vídeo, coz, desp, ar serv. R\$ 600 mil.

**PROCURADORIA DE IMÓVEIS - C.998.** F.4006-3838/9983-1345. Plantão sáb/dom. Cobert, 4/4(3 st, 1 master), sl/4 amb, lav, var, terr c/pisc e wc de apoio. Excl loc, próx à Shopping. R\$ 1.200.000,00. APV-929.

**PROCURADORIA DE IMÓVEIS - C.998.** F.4006-3838/9983-1345. Plantão sáb/dom. 4 stes c/arm, sl p/4 amb, var, lav, coz c/arm, ar lazer, próx a shopping e superm, R\$ 600 mil. APV-659.

**JM CORRETOR DE IMÓVEIS- C.1959.** www.imoveisempre.com.br. F.9966-0834/8828-4614. Vende-se blo Apartam ótm localiz, alt padrão, estiliz, and alto, elev panoram, 4 suítes (tdas c/var), escrit, lavab, ficam móveis fixos, pisc, márm, ste mást(c/3 closets+arms), sl p/4 amb, var, incorpor, 1 sl íntim ou som, suíte (arms+var-blindex), cpa, coz(arm), dep compl, ar serv, granito, coz aux, dp empreg, desp(02), 4 vgs gar, pisc, slão festa, 2 elev, churrasq, gerad, port 24 hrs. APV.795.

**JM CORRETOR DE IMÓVEIS- C.1959.** www.imoveisempre.com.br. F.9966-0834/8828-4614. Vende-se blo Apartam ótm localiz, alt padrão, estiliz, and alto, elev panoram, 4 suítes (tdas c/var), escrit, lavab, ficam móveis fixos, pisc, márm, ste mást(c/3 closets+arms), sl p/4 amb, var, incorpor, 1 sl íntim ou som, suíte (arms+var-blindex), cpa, coz(arm), dep compl, ar serv, granito, coz aux, dp empreg, desp(02), 4 vgs gar, pisc, slão festa, 2 elev, churrasq, gerad, port 24 hrs. APV.795.

**ATIVA IMOBILIÁRIA- C.1170.** F.3221-6050. Apt c/ sl p/2 amb, 2/4 snd 1 ste, wc soc, coz amer, ar serv, lazer c/ piscina, ld som, lazer c/ piscina. ATC-92067.

**ROSENO IMÓVEIS- C.1861-J.** F.3211-0707. www.rosenoimoveis.com.br. Repassa Ap 2/4, sl, var, coz amer, wc, ar serv, ar lazer R\$ 90 mil + saldo. DIT.

**ATIVA IMOBILIÁRIA- C.1170.** F.3221-6050. Repassamos apto c/ sl, var 2/4 snd 1 ste, wc soc, coz, ar serv, lazer c/ piscina c/ raia semi-olímpica, deck molhado e seco, gerador. ATC-6990.

**ATIVA IMOBILIÁRIA - C.1170.** F.3221-6050. Vendemos apto c/ sla, 2/4, wc soc, coz, ar serv, dep empreg. ATF-7002.

**VALOR IMÓVEIS RN - Creci 1833.** F.3201-3000. Alto padrão, 4 sts, sl 3 amb, sl int, var, lav, copa/coz, dep emp, 3 gar, lazer compl, 251m2, a privativa. R\$ 600 mil. (Ac negociação). AV-4050.

**ROSENO IMÓVEIS- C.1861-J.** F.3211-0707. www.rosenoimoveis.com.br. Vde Ap novo c/ 4 ste (master) 3 sl, var, escrit, lav, coz c/ desp, ar serv, dep, 4 gar, 254m2 ar lazer R\$ 755 mil. DIT-1433.

**TERTULIANO RÉGO- C.1098J.** F.3203-2800. Plantão sáb/dom. Exc apto, andar alto, sl p/4 amb, lav, 4 sts, s/1 máster, d+ depts, 4 gars, lzer. R\$ 800 mil. TR16905.

Capim Macio  
1 Quarto

**VALOR IMÓVEIS RN- Creci 1833.** F.3201-3000. Apt novo, 1 st, sl, var, coz, 1 gar, c/vista p/mar, próx à R. Do Sol. R\$ 120 mil. AV-4006.

## 2 Quartos

**RESIDENCIAL OLIMPO- 2/4,** 01 ste, wc soc, sl, coz amer, ar serv, var/lazer c/ pisc pq e churrasq.9981-8736/8895-6132

**ÓTIMO APTO - 2/4,** próc. ao Armazém Pará da Eng. Roberto Freire. Quitado 88 mil. F: 9122-0248/3091-1573/8703-4121

**SUDHARI PARTIC IMOB LTDA CECI 2871J-AP c/2/4(1 st),** recém-constr c/ar de lazer em rua asfalt. R\$ 170 mil. F:9982-7240

1.1  
Capim Macio  
SÓLIDA IMÓVEIS- C.0316/J.S.

Plantão no 3133-4000. Oport Adquirir já seu apto c/2/4, 1 ste, sl, coz, var, ar serv, últimas Unidades. SIVA-03.

**SÓLIDA IMÓVEIS- C.0316/J.S.** Plantão no 3133-4000. Ap 70m2 c/2/4, d.c.e, sl, coz, ar serv, gar, sl fest. R\$ 110 mil. SIVA-2057.

**SÓLIDA IMÓVEIS- C.0316/J.S.** Plantão no 3133-4000. Ap c/ 96m2, c/2 sts-(1 máster c/closet) c/vista p/mar, sl, coz, D.C.E, ar/ serv, wc, var, 2 vgs, sl/fe, pisc, R\$ 350 mil. SIVA-2035.

**PROCURADORIA DE IMÓVEIS - C.998.** F.4006-3838/9983-1345. Plantão sáb/dom. Oport. Ap c/ 55m2, somb, 2/4 (1ste) arm planj, coz, vale pena conferir R\$ 190 mil. APV1019.

**LC EMP. IMOB - C.1597.** F.3206-6323/8899-6169. Vdo apt c/ sl p/2 amb, 2/4 s/1 ste R\$ 165 mil. LC32.

**PERES & PERES IMÓVEIS- C.1607.** F.4006-0207. 2/4, sl, coz, ar serv, gar, 60m2, R\$ 75 mil. AV.01579.

**VALOR IMÓVEIS RN- Creci 1833.** F.3201-3000. Apt 2/4, sl, coz, ar/ser, dep emp, próx ao Artesanato Potiguar. R\$ 115 mil. AV-4007.

**ATIVA IMOBILIÁRIA- C.1170.** F.3221-6050. Apt c/ sl p/2 amb, 2/4 snd 1 ste, wc soc, coz amer, ar serv, lazer c/ piscina, ld som, lazer c/ piscina. ATC-92067.

**ROSENO IMÓVEIS- C.1861-J.** F.3211-0707. www.rosenoimoveis.com.br. Repassa Ap 2/4, sl, var, coz amer, wc, ar serv, ar lazer R\$ 90 mil + saldo. DIT.

**ATIVA IMOBILIÁRIA- C.1170.** F.3221-6050. Repassamos apto c/ sl, var 2/4 snd 1 ste, wc soc, coz, ar serv, lazer c/ piscina c/ raia semi-olímpica, deck molhado e seco, gerador. ATC-6990.

**ATIVA IMOBILIÁRIA - C.1170.** F.3221-6050. Vendemos apto c/ sla, 2/4, wc soc, coz, ar serv, dep empreg. ATF-7002.

**CAIO FERNANDES - C.1191.** F.4008-0001. Plantão sábado/ dom/feriados das 8 às 17h. www.caiofernandes.com.br. Apto 70m2, 2/4 sd + dep emp, sl, coz, 1 vg gar, cond organiz c/ segurança 24h. Apenas R\$ 100 MIL. APV.15862.

**CAIO FERNANDES - C.1191.** F.4008-0001. Plantão sábado/ dom/feriados das 8 às 17h. www.caiofernandes.com.br. Apto bom, 60m2, 2/4, 2 sls, coz c/arm, 2 vgs gar. R\$ 120 mil. Ac CEF. APV.16359.

**CAIO FERNANDES - C.1191.** F.4008-0001. Plantão sábado/ dom/feriados das 8 às 17h. www.caiofernandes.com.br. Apto 56m2, 2/4 sdo 1 ste, sl p/2 amb, wc soc, coz, ar serv, vgs ggm cobert, 2 elev, seg 24hs, ar/lzer compl. R\$ 161 mil. APV-15.107

**CAIO FERNANDES - C.1191.** F.4008-0001. Plantão sábado/ dom/feriados das 8 às 17h. www.caiofernandes.com.br. Apto novo 56m2, 2/4 sdo 1 ste, sl p/2 amb, coz, elev, 2 vgs gar seg 24h, ar lazer R\$ 180 mil AC CEF. APV.15855.

**CAIO FERNANDES - C.1191.** F.4008-0001. Plantão sábado/ dom/feriados das 8 às 17h. www.caiofernandes.com.br. Apto em prédio luxuoso, todo ambientado, 56m2, 2/4, sl, coz c/ arms, 1 vaga gar, R\$ 190 mil. APV.16236.

1.1  
Capim Macio  
CAIO FERNANDES - C.1191.

F.4008-0001. Plantão sábado/ dom/feriados das 8 às 17h. www.caiofernandes.com.br. Apto novo, 56m2, 2/4 sd 1 ste, sl, wc soc, coz, ar serv, 1 vg gar cob, elev, seg 24h, ar lazer R\$ 150 mil. APV.16103.

**TERTULIANO RÉGO- C.1098J.** F.3203-2800. Plantão Sáb/Dom. Novo, lindo apto, and alto, sla 2 amb, esc, 2/4(1 ste), wc soc, c+ depts, gar, lzer. R\$ 230 mil. TR16001.

**TERTULIANO RÉGO- C.1098J.** F.3203-2800. Plantão Sáb/Dom. Ótm apto, sl/2 amb, 2/4, wc soc, d+ depts, gar, lzer. R\$ 90 mil. TR16358.

## 3 Quartos

**COND TORRE DO MAR I - cond fech c/3/4.** Direto Prop. F:9992-2104/9607-9160



1.1 Cidade Jardim

**Cidade Jardim**  
2 Quartos  
AVM IMÓVEIS- TTI 644. F.3608-1432/9991-4925. Apto 2/4, sl, coz, wc, + P. comérc de frente p/Av. R\$ 135 mil. Ot local.

Cidade Satélite

2 Quartos  
HENRIQUE VIEIRA- C.2704. 17ª Reg. F.3231-4458/9115-6658. Porto Venetto, var, sla, wc, 2/4 s/1 ste, cop, coz. R\$ 87 mil.

SÓLIDA IMÓVEIS - C.0316/J.S. Plantação no 3133-4000. Apto fase de acab, entrega jun/09, 54m2, sl p/ 2 amb, 2/4 (1ste) a serv, wc, coz amer, sl fest, R\$ 75 mil. SIVA-2051.

PERES & PERES IMÓVEIS- C.1607. F.4006-0207. 2/4, sl, coz, arm no quarto, lavand, ar serv, churr, piscina, gar, sl fest, playground, qd poliesportiva. R\$ 78.000,00. AV-01323.

VALOR IMÓVEIS RN- Creci. J.1833. F.3201-3000. Veritá 1, Novo, 2/4, sl/2 amb, wc, coz, coz c/arm, 1 gar, lazer. R\$ 80 mil. AV-4047.

ATIVA IMOBILIÁRIA- C.1170. F.3221-6050. Apto novo recém-construído c/ sl p/ 2 amb, var, 2/4 s/1 ste, sl, wc, coz, coz amer, ar serv. ATGR.92015.

ATIVA IMOBILIÁRIA- C.1170. F.3221-6050. Apto c/sala, 2/4, wc soc, coz, ar serv, gar. ATC.92058.

ATIVA IMOBILIÁRIA- C.1170. F.3221-6050. Apto c/sala, 2/4, wc soc, coz/ar serv. ATC-7003.

Cidade Verde

2 Quartos  
LC EMP. IMOB - C.1597. F.3206-6323/8899-6169. Vdo apt c/ sl, 2/4 s/1 ste, coz amer, dep emp, wc soc R\$ 145 mil. LC46.

3 Quartos

SÓLIDA IMÓVEIS - C.0316/J.S. Plantação no 3133-4000. Apto em fase de acab. 108m2, 3/4 (2 ste) var, sl, coz, ar serv, gar, cond, churr, pisc. A partir R\$ 180 mil. Entrega p/ junho/09. SIVA.3048.

LC EMP. IMOB - C.1597. F.3206-6323/8899-6169. Apto c/sl p/ 2 amb, 3/4 s/2 ste, copa/coz, ar lazer compl. R\$ 160 mil. LC.57.

LC EMP. IMOB - C.1597. F.3206-6323/8899-6169. Apto c/sl p/ 2 amb, 3/4 s/2 ste, copa/coz, ar lazer compl. R\$ 160 mil. LC.57.

LC EMP. IMOB - C.1597. F.3206-6323/8899-6169. Apto c/sl p/ 2 amb, 3/4 s/2 ste, copa/coz, ar lazer compl. R\$ 160 mil. LC.57.

PERES & PERES IMÓVEIS- C.1607. F.4006-0207. 2/4, 1 sl, coz, ar serv, 1 gar, 2 elev, sl festa, 55m2. R\$ 130 mil. AV.01403.

Emasú

2 Quartos  
ATIVA IMOBILIÁRIA- C.1170. F.3221-6050. Repassamos apto em const c/sl, var 2/4 s/1 ste, wc soc, coz/ar serv, gar. R\$ 16 mil + saldo devedor. ATC-92069.

3 Quartos

ATIVA IMOBILIÁRIA- C.1170. F.3221-6050. Repassamos apto em const c/sl, var 2/4 s/1 ste, wc soc, coz/ar serv, gar. R\$ 16 mil + saldo devedor. ATC-92069.

Lagoa Nova

REPASSO AP-Na planta, viz a Sesi, entrega 2011, ldo sombra, ampla ar/lazer. Porto de Sombra, Ar valorizada. Mot. vaigem. F.9946-0006

1.1 Lagoa Nova

3 Quartos  
AVM IMÓVEIS- TTI 644. F.3608-1432/9991-4925. Apto 153m2, 4 gar. R\$ 320 mil.

1 Quarto

CAIO FERNANDES - C.1191. F.4008-0001. Plantação sábado/dom/feriados das 8 às 17h. www.caiofernandes.com.br. Apto 55 m2, localiz privilegiada, ldo somb, 1/4, sl p/ 2 amb, coz, gar, elev, R\$ 110 mil. APV.15168.

2 Quartos

PRÓX. CONTEMPORÂNEO- 2/4 + 2 ste, escriturado. R\$ 120 mil. F.9905-5210

SÓLIDA IMÓVEIS- C.0316/J.S. Plantação no 3133-4000. Lorena Tahim, apto c/56,08 e 57,04m2 c/ sl estar/jantar, var, 2/4 (1 ste), coz, ar serv, excel localiz. SIVE-01.

SÓLIDA IMÓVEIS- C.0316/J.S. Plantação no 3133-4000. Apto c/ 53m2 c/2/4, (1 ste), em constr, 1 gar. R\$ 42 mil + sd. R\$ 146 mil. ent março 2011. SIVA.2058.

JM CORRETOR DE IMÓVEIS- C.1959. www.imoveisempre.com.br. F.9966-0834/8828-4614. Venda-se Apartm - andar médio - funcional, excel opor, 1 sl star e jantar(roda teto), wc soc (granito + arm + blindex), hall c/arm e esc p/computad, 1 ste c/arm, (wc - arms + blindex + granito), 2/4 (banc + pranchas), coz (bancada + granito + arms), wc serv, ar serv, ent serv, 2 vgs gar, elev, portaria. R\$ 175 mil. APV.3150.

PRUCURADORIA DE IMÓVEIS - C.998. F.4006-3838/9983-1345. Plantação sáb/dom. Cond Portinari, and alto, 3/4 (1ste) 2 sl, var, wc soc, coz, dep emp, 2 vgs p/autos, lazer comp, exc loc R\$ 300 mil. APV1026.

PRUCURADORIA DE IMÓVEIS - C.998. F.4006-3838/9983-1345. Plantação sáb/dom. Cond Antônio Dutra 3/4 sd 1ste, wc soc, coz c/arm, dep emp, 2 vgs p/autos, pisc, slão fest, 160m2 de á.c. R\$ 280 mil. APV587.

JM CORRETOR DE IMÓVEIS- C.1959. www.imoveisempre.com.br. F.9966-0834/8828-4614. Venda-se belo Apart - novo - 2 ste + 1 semi-suite, andar alto, confort, var (fech.c/blindex), d.bia vista Natal, sl 3 amb, copa/coz (banc granit), dep, ar serv, ent serv, 2a.sts, (bancad), wc (cub.granit+blindex), 3º suít master(closet + blindex + cub.granit), bela Ar.lazer: espaço paisag, pisc, min.campo, play G., S.fest, acad ginást, port 24 hrs, 2 elev, 2 vgs ggm. APV.4045.(ci).

JM CORRETOR DE IMÓVEIS- C.1959. www.imoveisempre.com.br. F.9966-0834/8828-4614. Grande oportunid - vende-se apart. 01 suít + 2/4, espaço, varanda, 1 sla star, jantar, wc soc, coz, ar serv, dep emp, 2 vgs gar, ar lzer:pisc + churrasq. APV 3312.

PRUCURADORIA DE IMÓVEIS - C.998. F.4006-3838/9983-1345. Plantação sáb/dom. San Giovanni-próx. Prudente, 2/4 sd 1 st/lzer, 1 v. A partir R\$ 162.500,00. APV.504.

AVM IMÓVEIS- TTI 644. F.3608-1432/9991-4925. Apto 2/4, dep emp, sl, coz. R\$ 100 mil.

JM CORRETOR DE IMÓVEIS - C.1959. www.imoveisempre.com.br. F.9966-0834/8828-4614. Venda-se excel apart, c/bela vista de Natal, excel localiz, sl p/2 amb, 3/4 soc, wc soc, coz, var, 1 v gar, s.festa, ar verde, churrasq, elevadrs, port 24 hrs, andar alto. R\$ 138 mil. APV-350(apt).

LC EMP. IMOB - C.1597. F.3206-6323/8899-6169. Vdo apt lido c/ sl p/ 3 amb, 3/4 s/1 ste, copa, coz, dep comp, arm, 165m, var, 2 gar R\$ 280 mil. LC26.

LC EMP. IMOB - C.1597. F.3206-6323/8899-6169. Apto c/sl p/3 amb, 3 sts, arms, 3 sts, arms, copa, coz, dep emp, var. R\$ 370 mil. LC.28.

JM CORRETOR DE IMÓVEIS- C.1959. www.imoveisempre.com.br. F.9966-0834/8828-4614. Venda-se excelente apartament 3 suítes, requint, confort, and médio, móveis fixs, granito, suít mást(closet + varand+ blindx+ espelhos), sla p/3 ambientes(estilizada + sanca +mveis:vidros+espelhos), varand, suítes(blindx+granit+ armars+ espel.), cpa coz ampla(armars+ cuba, mesa granit), depend, ar serv, desp, 2 vagas garag, piscin, churr, P. grou, slão fsta, 2 elevadrs, port 24hrs, 105m2 ar privat. APV-4075(ml).

LC EMP. IMOB - C.1597. F.3206-6323/8899-6169. Apto c/sl p/2 amb, 1 st, 2 semi ste, copa/coz, ar serv, mobil, esc, wc soc, gar, 2 carr. R\$ 220 mil. LC.73.

PERES & PERES IMÓVEIS- C.1607. F.4006-0207. 3/4, sdo 3 sts, 2 sls, coz, copa, lav, dep emp, esc, var, ar serv, ar serv, desp, churr, pisc, 2 gar, 2 elev, sl fest. R\$ 280 mil. AV-01309.

ROSENO IMÓVEIS- C.1861-J. F.3211-0707. www.rosenoimoveis.com.br. Vde Ap, 2/4(ste), 2 sls, coz, wc, ar serv, ar/lzer. R\$ 160 mil. DIT-1372.

CAIO FERNANDES - C.1191. F.4008-0001. Plantação sábado/dom/feriados das 8 às 17h. www.caiofernandes.com.br. Apto, 80 m2, 2/4 s/1 ste, sl p/2 closet e var, sl, coz c/arm, gar, prédio revest, guarita, somb, R\$ 120 mil. Aceita CEF. APV.15651.

CAIO FERNANDES - C.1191. F.4008-0001. Plantação sábado/dom/feriados das 8 às 17h. www.caiofernandes.com.br. Apto, proxo ao Midway, 65m2, 2/4, sl, wc soc, coz, gar cob. R\$ 110 mil aceita CEF. APV-15.871.

1.1 Lagoa Nova

3 Quartos  
APERES & PERES IMÓVEIS- C.1607. F.4006-0207. 3/4 s/nd 3, sl, coz, copa, arm no quarto, lavand, dep emp, escrit, var, wc serv, ar serv, desp, churr, piscina, 2 gar, 2 elev, sl fest, 190m2 R\$ 375 mil. AV.01593.

HENRIQUE VIEIRA- C.2704. 17ª Reg. F.3231-4458/9115-6658. Res Lara, sl, esc, wc, 3/4, sl/2 sts, coz, arms. R\$ 180 mil.

PRUCURADORIA DE IMÓVEIS - C.998. F.4006-3838/9983-1345. Plantação sáb/dom. Apt 3/4 (1ste) sl, wc, esc, ar serv, dep R\$ 260 mil. APV1033.

PRUCURADORIA DE IMÓVEIS - C.998. F.4006-3838/9983-1345. Plantação sáb/dom. Apt 3/4 (1ste) sl, wc, esc, ar serv R\$ 310 mil. APV1016.

PRUCURADORIA DE IMÓVEIS - C.998. F.4006-3838/9983-1345. Plantação sáb/dom. Sertão Veredas Residencial Apos c/ 3/4 (sd 2 ste) wc soc, 2 sl, cop/coz, dep emp. A partir R\$ 256.493,61. APV997.

PRUCURADORIA DE IMÓVEIS - C.998. F.4006-3838/9983-1345. Plantação sáb/dom. Cond Portinari, and alto, 3/4 (1ste) 2 sl, var, wc soc, coz, dep emp, 2 vgs p/autos, lazer comp, exc loc R\$ 300 mil. APV1026.

ROSENO IMÓVEIS- C.1861-J. F.3211-0707. www.rosenoimoveis.com.br. Repassa Ap LIFE 3, 4(ste), var, 2 gar, ar/lzer c/pista cooper, próx Midway. DIT-1317.

ROSENO IMÓVEIS- C.1861-J. F.3211-0707. www.rosenoimoveis.com.br. Repassa Ap LIFE 3 ste, var, 2 gar, ar lzer c/ pista cooper próx Midway. DIT-1351.

ROSENO IMÓVEIS- C.1861-J. F.3211-0707. www.rosenoimoveis.com.br. Vde Ap 3 ste, sl, var, wc, coz, dep, ar serv, 2 gar, ar lzer R\$ 360 mil. DIT-1364.

ROSENO IMÓVEIS- C.1861-J. F.3211-0707. www.rosenoimoveis.com.br. Vde Ap 3 ste, sl, var, wc, coz, dep, ar serv, 2 gar, ar lzer R\$ 360 mil. DIT-1364.

ROSENO IMÓVEIS- C.1861-J. F.3211-0707. www.rosenoimoveis.com.br. Vde Ap 3 ste, sl, var, wc, coz, dep, ar serv, 2 gar, ar lzer R\$ 360 mil. DIT-1364.

ATIVA IMOBILIÁRIA- C.1170. F.3221-6050. Excel apto c/sla p/3 amb, 3 sts, esc, coz c/arm, ar serv, dep emp, lzer c/pisc, slão/jogos/festas, churr, sauna, aptos p/andar, 2 elev. ATC-7006.

CAIO FERNANDES - C.1191. F.4008-0001. Plantação sábado/dom/feriados das 8 às 17h. www.caiofernandes.com.br. Bom apto, 76m2, 3/4 s/nd 1 ste, sl, coz, 1 vaga gar. R\$ 115 mil. aceita CEF. APV.16132.

CAIO FERNANDES - C.1191. F.4008-0001. Plantação sábado/dom/feriados das 8 às 17h. www.caiofernandes.com.br. Apto ótm loc 71m2, 3/4 s/nd 2 sts, sl, coz c/arm, 2 vag gar, R\$ 130 mil, aceita CEF. APV.16081.

CAIO FERNANDES - C.1191. F.4008-0001. Plantação sábado/dom/feriados das 8 às 17h. www.caiofernandes.com.br. Belo Ap.94m2, 3/4 sd 1 st c/closet, sl coz c/arm, ar serv, 2 v gar, ar lzer R\$ 265 mil. Opot Ac CEF. APV-16.079.

CAIO FERNANDES - C.1191. F.4008-0001. Plantação sábado/dom/feriados das 8 às 17h. www.caiofernandes.com.br. Apto próx ao CEFET, 3 sts, dep emp, coz c/arm e 2 vag gar, oportunidade R\$ 230 mil aceita CEF. APV.15993.

CAIO FERNANDES - C.1191. F.4008-0001. Plantação sábado/dom/feriados das 8 às 17h. www.caiofernandes.com.br. Apto ótm loc, 115m2, 3/4 s/nd 1 ste, 2 sl, dep emp, coz c/arm, 1 v gar, R\$ 170 mil aceita CEF. APV.16112.

CAIO FERNANDES - C.1191. F.4008-0001. Plantação sábado/dom/feriados das 8 às 17h. www.caiofernandes.com.br. Grande e belo apto, 176m2, 3 sts, sla p/3 amb, coz c/arm, 2 vgs de gar, elev, ar/lzer compl, bom acabto. R\$ 360 mil. APV-16.260.

1.1 Lagoa Nova

CAIO FERNANDES - C.1191. F.4008-0001. Plantação sábado/dom/feriados das 8 às 17h. www.caiofernandes.com.br. Ólmo apto, 90m2, excel local, 3/4 sdo 1 ste, sl p/2 amb, coz c/arm, 2 vgs ggm, elev, ar laz Bom acabto. R\$ 270 mil. APV-14768.

CAIO FERNANDES - C.1191. F.4008-0001. Plantação sábado/dom/feriados das 8 às 17h. www.caiofernandes.com.br. Apto, 85m2, 3/4 sd 1 suít, sl p/2 amb, wc soc, coz c/arm, ar serv, blindex nos wcs, banc em granito, super agradável, R\$ 120 mil. APV-15244.

TERTULIANO RÉGO - C.1098J. F.3203-2800. Plantação Sáb/Dom. Exc apto, ótm local, sl/2 amb/var, 3/4(2 sts, 1 semi-st), wc soc, d+ depts, 2 gars, lzer. R\$ 320 mil. TR16824.

TERTULIANO RÉGO - C.1098J. F.3203-2800. Plantação Sáb/Dom. Ampla sl 3 amb/var, 3/4 (1 ste), wc soc, coz, ar serv, dep emp, 2 gar, arms. R\$ 200 mil. TR8736.

TERTULIANO RÉGO - C.1098J. F.3203-2800. Plantação Sáb/Dom. Ampla sl 3 amb/var, 3/4 (1 ste), wc soc, coz, ar serv, dep emp, 2 gar, arms. R\$ 200 mil. TR8736.

SÓLIDA IMÓVEIS- C.0316/J.S. Plantação no 3133-4000. Apto c/sl p/3 amb, 4/4-2 sts, d.c.e, coz, desp, c/wc, 3 vgs, pisc, ar lazer, sl festa. R\$ 480 mil. SIVE-4012.

PRUCURADORIA DE IMÓVEIS - C.998. F.4006-3838/9983-1345. Plantação sáb/dom. Apt. 232m2, 4 sts, andar alto, sl 3 amb, ampla var, localiz nobre c/arm, blindex. R\$ 630 mil. APV940.

ROSENO IMÓVEIS- C.1861-J. F.3211-0707. www.rosenoimoveis.com.br. Vde Ap 4 ste (master) var, escrit, copa/coz, lav, dep, ar serv, 4 gar, ar lzer, 551m2 R\$ 1.500.000,00. DIT-1410.

CAIO FERNANDES - C.1191. F.4008-0001. Plantação sábado/dom/feriados das 8 às 17h. Apto 55m2, 2/4, sl p/2 amb, coz, 1 v gar, R\$ 65 mil. aceita CEF. APV.16186.

CAIO FERNANDES - C.1191. F.4008-0001. Plantação sábado/dom/feriados das 8 às 17h. Apto 62m2, 2/4 sd 1 st, sl p/2 amb, coz c/arm, 1 v gar, churrasq, play, s/festa, revest, R\$ 110 mil. APV.15646.

TERTULIANO RÉGO- C.1098J. F.3203-2800. Plantação Sáb/Dom. Exc. apto, sla, esc, 2/4, wc soc, coz, ar serv, gar. TR-14432.

TERTULIANO RÉGO- C.1098J. F.3203-2800. Plantação Sáb/Dom. Exc local, em constr, sl/2 amb, 2/4(1 st), wc soc, d+ depts, gar, lzer. R\$ 110.000,00. TR15396.

TERTULIANO RÉGO- C.1098J. F.3203-2800. Plantação Sáb/Dom. Exc local, em constr, sl/2 amb, 2/4(1 st), wc soc, d+ depts, gar, lzer. R\$ 110.000,00. TR15396.

PERES & PERES IMÓVEIS - C.1607. F.4006-0207. 3/4, 2 sls, coz, lavand, dep emp, wc serv, ar serv, 1 gar. R\$ 95 mil. AV00975.

Lagoa Seca

3 Quartos

CAIO FERNANDES - C.1191. F.4008-0001. Plantação sábado/dom/feriados das 8 às 17h. www.caiofernandes.com.br. Bom apto, 76m2, 3/4 s/nd 1 ste, sl, coz, 1 vaga gar. R\$ 115 mil. aceita CEF. APV.16132.

CAIO FERNANDES - C.1191. F.4008-0001. Plantação sábado/dom/feriados das 8 às 17h. www.caiofernandes.com.br. Apto ótm loc 71m2, 3/4 s/nd 2 sts, sl, coz c/arm, 2 vag gar, R\$ 130 mil, aceita CEF. APV.16081.

CAIO FERNANDES - C.1191. F.4008-0001. Plantação sábado/dom/feriados das 8 às 17h. www.caiofernandes.com.br. Belo Ap.94m2, 3/4 sd 1 st c/closet, sl coz c/arm, ar serv, 2 v gar, ar lzer R\$ 265 mil. Opot Ac CEF. APV-16.079.

CAIO FERNANDES - C.1191. F.4008-0001. Plantação sábado/dom/feriados das 8 às 17h. www.caiofernandes.com.br. Apto próx ao CEFET, 3 sts, dep emp, coz c/arm e 2 vag gar, oportunidade R\$ 230 mil aceita CEF. APV.15993.

CAIO FERNANDES - C.1191. F.4008-0001. Plantação sábado/dom/feriados das 8 às 17h. www.caiofernandes.com.br. Apto ótm loc, 115m2, 3/4 s/nd 1 ste, 2 sl, dep emp, coz c/arm, 1 v gar, R\$ 170 mil aceita CEF. APV.16112.

CAIO FERNANDES - C.1191. F.4008-0001. Plantação sábado/dom/feriados das 8 às 17h. www.caiofernandes.com.br. Grande e belo apto, 176m2, 3 sts, sla p/3 amb, coz c/arm, 2 vgs de gar, elev, ar/lzer compl, bom acabto. R\$ 360 mil. APV-16.260.

1.1 Lagoa Nova

CAIO FERNANDES - C.1191. F.4008-0001. Plantação sábado/dom/feriados das 8 às 17h. www.caiofernandes.com.br. Ólmo apto, 90m2, excel local, 3/4 sdo 1 ste, sl p/2 amb, coz c/arm, 2 vgs ggm, elev, ar laz Bom acabto. R\$ 270 mil. APV-14768.

CAIO FERNANDES - C.1191. F.4008-0001. Plantação sábado/dom/feriados das 8 às 17h. www.caiofernandes.com.br. Apto, 85m2, 3/4 sd 1 suít, sl p/2 amb, wc soc, coz c/arm, ar serv, blindex nos wcs, banc em granito, super agradável, R\$ 120 mil. APV-15244.

TERTULIANO RÉGO - C.1098J. F.3203-2800. Plantação Sáb/Dom. Exc apto, ótm local, sl/2 amb/var, 3/4(2 sts, 1 semi-st), wc soc, d+ depts, 2 gars, lzer. R\$ 320 mil. TR16824.

TERTULIANO RÉGO - C.1098J. F.3203-2800. Plantação Sáb/Dom. Ampla sl 3 amb/var, 3/4 (1 ste), wc soc, coz, ar serv, dep emp, 2 gar, arms. R\$ 200 mil. TR8736.

TERTULIANO RÉGO - C.1098J. F.3203-2800. Plantação Sáb/Dom. Ampla sl 3 amb/var, 3/4 (1 ste), wc soc, coz, ar serv, dep emp, 2 gar, arms. R\$ 200 mil. TR8736.

SÓLIDA IMÓVEIS- C.0316/J.S. Plantação no 3133-4000. Apto c/sl p/3 amb, 4/4-2 sts, d.c.e, coz, desp, c/wc, 3 vgs, pisc, ar lazer, sl festa. R\$ 480 mil. SIVE-4012.

PRUCURADORIA DE IMÓVEIS - C.998. F.4006-3838/9983-1345. Plantação sáb/dom. Apt. 232m2, 4 sts, andar alto, sl 3 amb, ampla var, localiz nobre c/arm, blindex. R\$ 630 mil. APV940.

ROSENO IMÓVEIS- C.1861-J. F.3211-0707. www.rosenoimoveis.com.br. Vde Ap 4 ste (master) var, escrit, copa/coz, lav, dep, ar serv, 4 gar, ar lzer, 551m2 R\$ 1.500.000,00. DIT-1410.

CAIO FERNANDES - C.1191. F.4008-0001. Plantação sábado/dom/feriados das 8 às 17h. Apto 55m2, 2/4, sl p/2 amb, coz, 1 v gar, R\$ 65 mil. aceita CEF. APV.16186.

CAIO FERNANDES - C.1191. F.4008-0001. Plantação sábado/dom/feriados das 8 às 17h. Apto 62m2, 2/4 sd 1 st, sl p/2 amb, coz c/arm, 1 v gar, churrasq, play, s/festa, revest, R\$ 110 mil. APV.15646.

TERTULIANO RÉGO- C.1098J. F.3203-2800. Plantação Sáb/Dom. Exc. apto, sla, esc, 2/4, wc soc, coz, ar serv, gar. TR-14432.

TERTULIANO RÉGO- C.1098J. F.3203-2800. Plantação Sáb/Dom. Exc local, em constr, sl/2 amb, 2/4(1 st), wc soc, d+ depts, gar, lzer. R\$ 110.000,00. TR15396.

TERTULIANO RÉGO- C.1098J. F.3203-2800. Plantação Sáb/Dom. Exc local, em constr, sl/2 amb, 2/4(1 st), wc soc, d+ depts, gar, lzer. R\$ 110.000,00. TR15396.

PERES & PERES IMÓVEIS - C.1607. F.4006-0207. 3/4, 2 sls, coz, lavand, dep emp, wc serv, ar serv, 1 gar. R\$



# Satisfação e alegria entregues no prazo.



**Grupo Capuche  
entrega hoje  
a segunda torre  
do Sun Towers  
a 80 famílias  
felizes.**

O Grupo Capuche, uma das maiores construtoras do Nordeste, dá mais uma mostra da credibilidade e confiança conquistadas em mais de 15 anos de trabalho e dedicação a nossos clientes. Hoje, durante café da manhã oferecido pelo Grupo Capuche, 80 famílias vão receber as chaves dos apartamentos da segunda torre do Sun Towers, **ENTREGUES NO PRAZO!** Um compromisso assumido pelo Grupo Capuche e do qual nunca abriremos mão. Afinal, a Capuche não para de pensar em você.

A Capuche não  
para de pensar em  
**VOCE.**





1.1 Petrópolis

**Petrópolis**

**1 Quarto**

**REIS MAGOS** - C.1328. F. 3222-4480/3211-2355. Ed. Pres. Linconli: Sla, 1/4, wc social, coz, dep. compl, área serviços. R\$ 115 mil.

**JM CORRETOR DE IMÓVEIS** - C.1959.

www.imoveisempre.com.br. F.9966-0834/8828-4614. Vende-se ótimo Fiat - todo mobil, c/vista p/mar, ponte nva, ár.nobre, and alto, 1 vg gar, sl, var incorpo, 1 ste(móveis)+ wc (caba grant+armas+blindx), 1/4 soc, wc, coz (armas), tto trabalhad, 2 s.festas, 2 elev, sl jgos, port 24 hrs. R\$ 185 mil. APV.3102 B.

**APTO TODO MOBILIADO** - Flat Potengi, c/ 1/4, wc, sla, bar, var, gar, ár. lazer, c/ pça aliment, sauna, piscina, vista panorâmica p/ o rio e o mar. A. constr. 56 m2. Preço a combinar. F. 9441.5718.

**2 Quartos**

**HENRIQUE VIEIRA** - C.2704. 17ª Reg. F.3231-4458/9115-6658. Apt, sl, and alto, 2/4 s/1 st, novo, mob, vista/mar. R\$ 180 mil.

**PROCURADORIA DE IMÓVEIS** - C.998. F.4006-3838/9983-1345. Plantão sáb/dom. Resid Villes de France Apto c/2/4 (sd 1 ste), wc soc, sl p/2 amb, coz c/ár serv, a partir. R\$ 150.050,67. APV.993.

**PROCURADORIA DE IMÓVEIS** - C.998. F.4006-3838/9983-1345. Plantão sáb/dom. Apt Chantéau Saint Julien, padrão Delphi 2/4 (1ste) tot infra-estrut de segur e lazer, vista Pq Dunas R\$ 162.900,00. APV976.

**PROCURADORIA DE IMÓVEIS** - C.998. F.4006-3838/9983-1345. Plantão sáb/dom. Edf Rui Marinho 2/4 (1 ste c/arm) coz c/arm, 2 sl, var, wc soc, 1 vg gar R\$ 135 mil. APV972.

**LC EMP. IMOB** - C.1597. F.3206-6323/8899-6169. Vdo apt c/ sl p/2 amb, 2/4 s/1 ste, arm, qrtos, wc soc, coz, desp, ár serv, dep emp, gar, 2 vgs, guarita, elev. R\$ 200 mil. LC45.

**PERES & PERES IMÓVEIS** - C.1607. F.4006-0207. 2/4 sd 2 sts, closet, 3 sts, coz, arm no quarto, lav, dep emp, esc, wc serv, ár/serv, desp, pisc, 2 gar, 2 elev, sl/est, playg. R\$ 420 mil. AV-01436.

**VALOR IMÓVEIS RN** - Creci 1833. F.3201-3000. Apto novo amb c/armas, 2/4 s/1 ste, sl 2 amb, coz c/arm, lazer, 1 gar. AV.4017.

**ATIVA IMOBILIÁRIA** - C.1170. F.3221-6050. Ap c/ sl p/ 2 amb, 2/4, wc soc, coz, ár serv, dep emp, gar p/ 1 carr. cod.92052.

**ATIVA IMOBILIÁRIA** - C.1170. F.3221-6050. Ap c/ sl única, var, 2/4, snd 1 ste c/arm, wc soc, coz, ár serv, gar, banc em granito, lazer c/pisc, lado sombra. ATC-92059.

**ATIVA IMOBILIÁRIA** - C.1170. F.3221-6050. Apto. and alto, sl p/2 amb, 2/4 snd 1 ste, wc soc, coz, ár serv, 1 vg gar, lazer c/ pisc, arms nos quart/coz, box, luminárias, gás enc e banc granito. ATGR-6973.

**ATIVA IMOBILIÁRIA** - C.1170. F.3221-6050. Apto c/sl p/3 amb sd 1 amb. revers, 2/4, wc soc, lav, coz, ár/serv, dep emp, ggm, tto rebaixado em gesso e acabou estilo grego, sancas, circuito int TV/cabo/net, sensor elétrico nas ár comuns, porteiro 24hs, slão/est. ATC-7007.

**ROSENO IMÓVEIS** - C.1861-J. F.3211-0707. www.rosenoimoveis.com.br. Vd Ap 2/4 (ste) sl, wc, coz, gar, ár serv R\$ 180 mil. DIT-1326.

**ROSENO IMÓVEIS** - C.1861-J. F.3211-0707. www.rosenoimoveis.com.br. Vd Ap 2/4 (ste) sl, wc, coz, gar, ár serv, ár lazer R\$ 140 mil. DIT-1434.

**CAIO FERNANDES** - C.1191. F.4008-0001. www.caiofernandes.com.br. Plantão sábado/dom/feriados das 8 às 17h. Apto novo 53m2, 2/4 sdo 1 ste, sl, coz c/ arms, 1 vg ggm, td revest, boa local. R\$ 195 mil. APV-14302.

**TERTULIANO RÉGO** - C.1098.J. F.3203-2800. Plantão Sáb/Dom. Novo, andar alto, sl/var, 2/4 (1 ste) wc soc, coz, ár serv, gar, lazer R\$ 125 mil. TR12698.

1.1 Petrópolis

**CAIO FERNANDES** - C.1191. F.4008-0001. Plantão sábado/dom/feriados das 8 às 17h. www.caiofernandes.com.br. Apto 60m2, 2/4 c/ arms emb, 1 sl, coz c/ arm, 1 vag gar, ld sombra, piscina, revestido, boa localiz. R\$ 155 mil. APV.14287.

**CAIO FERNANDES** - C.1191. F.4008-0001. Plantão sábado/dom/feriados das 8 às 17h. www.caiofernandes.com.br. Apto ótimo loc, reform, 57m2, 2/4 sdo 1 ste c/arm, sl p/2 amb, coz c/arm, 1 vg gar, boa estrutura lazer. R\$ 150 mil. APV-15025.

**TERTULIANO RÉGO** - C.1098.J. F.3203-2800. Plantão Sáb/Dom. Em constr, sl/2 amb/var, 2/4(1 st), wc soc, d+ deps, gar, lazer. Será entregue c/arm de coz/wc. Pqto facilit. R\$ 130.672,50. TR16139.

**3 Quartos**

**HENRIQUE VIEIRA** - C.2704. 17ª Reg. F.3231-4458/9115-6658. Apt, var, 2 sts, esc, wc, 3 sts, coz, desp, ár serv, dep compl. R\$ 430 mil.

**JM CORRETOR DE IMÓVEIS** - C.1959.

www.imoveisempre.com.br. F.9966-0834/8828-4614. Vende-se excel apartam, 3 suíts + escrit, requint, confort, and médio, móveis fixos, suítmástr(closet+blindex+espelhos), sla p/3 ambientes(estiliz+saucha+móveis fixos), cpa, coz ampla(cuba granito), dep, ár/serv, 3 vg garag, pisc, p.ground, slão festa, 2 elevadrs, port 24hs, 200m2 ár/privat. APV.5030(DN).

**JM CORRETOR DE IMÓVEIS** - C.1959.

www.imoveisempre.com.br. F.9966-0834/8828-4614. Vende-se Belo Apto, ár nobre, and médio, 3 sts, entrad.soc, 1 sl p/2 amb, (sanca), ste master (armas + wc (caba granito + blindex + arms), cpa coz(armas), ste(arms), ár serv, ent serv, moveis fixos ficam, port 24 hrs, 2 vgs gar, s.fest, elev, ldo sombra. APV.5020(an).

**LC EMP. IMOB** - C.1597. F.3206-6323/8899-6169. Vdo apt c/ 2 sl, 3/4 s/1 ste, dep emp R\$ 235 mil. LC31.

**PERES & PERES IMÓVEIS** - C.1607. F.4006-0207. 3/4 sd 1 st, 2 sts, coz, ár/serv, churr, pisc, 2 gar, 1 elev, sl/est, playg. R\$ 150 mil. AV-01427.

**PERES & PERES IMÓVEIS** - C.1607. F.4006-0207. 3/4 sd 1 ste, 2 sl, coz, arm no quarto, lavand, dep emp, var, wc serv, ár serv, desp, 2 gar, 2 elev, sl fest, 193m2 R\$ 300 mil. AV-01560.

**ATIVA IMOBILIÁRIA** - C.1170. F.3221-6050. Apt c/ sl p/ 2 amb, var, escrit, 3/4 snd 1 suíit c/ var, wc soc, coz, ár serv, dep emp, 2 vag gar. ATC-92066.

**ATIVA IMOBILIÁRIA** - C.1170. F.3221-6050. Apt c/ sl p/ 3 amb, esc, 3/4 snd 1 ste, wc soc, c/ hidro, lavb, coz, ár serv, dep emp, 2 vg gar, sl fest/jogos, quadra poliesp. ATGR-6977.

**ROSENO IMÓVEIS** - C.1861-J. F.3211-0707. www.rosenoimoveis.com.br. Vd Ap, 3/4(ste), sl, wc, coz, 2 gar, ár/serv, dep, pronto p/morar, aceit financ até 36 meses. R\$ 250 mil. DIT-1318

**ROSENO IMÓVEIS** - C.1861-J. F.3211-0707. www.rosenoimoveis.com.br. Repassa Ap, 3/4(ste), sl, var, coz, wc, ár/serv, 2 gar, ár/lizer. R\$ 70 mil + Saldo. DIT-1363

**CAIO FERNANDES** - C.1191. F.4008-0001. Plantão sábado/dom/feriados das 8 às 17h. www.caiofernandes.com.br. Apto belo c/90m2, 3/4 snd 1 suíit, sl p/2 amb, var, coz c/armas, sombra. Todo mobil, oport, R\$ 150 mil Ac CEF. APV.15841.

**CAIO FERNANDES** - C.1191. F.4008-0001. Plantão sábado/dom/feriados das 8 às 17h. www.caiofernandes.com.br. Apto ótm loc, 80m2, 3/4 snd 1 suíit, sl ampla, coz, dep emp, 2 vg gar, pagto facilitado em até 36 meses. R\$ 250 mil. APV.14391.

1.1 Petrópolis

**CAIO FERNANDES** - C.1191. F.4008-0001. Plantão sábado/dom/feriados das 8 às 17h. www.caiofernandes.com.br. Lindo apto, exc loc, recém-construído, 65m2, 3/4 snd 1 suíit, e 2 semi-suíit, sl, wc soc, coz americ, 1 vg gar, somb, R\$ 190 mil. APV.15790.

**CAIO FERNANDES** - C.1191. F.4008-0001. Plantão sábado/dom/feriados das 8 às 17h. www.caiofernandes.com.br. Grande apto c/ 202m2, 3/4 snd 2 sts (uma delas é master chidro) 2 sts, coz c/arm + dep. R\$ 390 mil. APV.16139.

**CAIO FERNANDES** - C.1191. F.4008-0001. Plantão sábado/dom/feriados das 8 às 17h. www.caiofernandes.com.br. Belo apto, exc loc, 145m2, 3/4 snd 1 suíit, 2 sts, coz c/armas, desp, dep emp, ár serv, 2 vg gar, ld somb, R\$ 300 mil. APV.15832.

**TERTULIANO RÉGO** - C.1098.J. F.3203-2800. Plantão sáb/dom. Apto, vista maravilhosa do rio e mar, acab, único, amb, repleto de armários, sl p/vários amb/var, lav, 3 sts, demais depend, 2 gar, lazer, estuda proposta. R\$ 700 mil. TR16804.

**TERTULIANO RÉGO** - C.1098.J. F.3203-2800. Plantão sáb/dom. Exc local, andar alto, sl/2 amb, lav, esc, 3/4(1 st), d+ deps, 2 gar, lazer. R\$ 350 mil. TR16737.

**+ de 3 Quartos**

**PROCURADORIA DE IMÓVEIS** - C.998. F.4006-3838/9983-1345. Plantão sáb/dom. Apto 5 ste, 2 wc, 4 sl, ár serv, dep emp. A partir R\$ 1.250.000,00. APV1023.

**PROCURADORIA DE IMÓVEIS** - C.998. F.4006-3838/9983-1345. Plantão sáb/dom. Apto diferenciação no Ed Tancredo Neves, 4/4 sd ste + 2 semi-suíit, devidamente ambientado R\$ 550 mil. APV549.

**PROCURADORIA DE IMÓVEIS** - C.998. F.4006-3838/9983-1345. Plantão sáb/dom. Mirante João Olimpo. 6 stes, 4 sts, gar, 4 autos, pisc, jgos, etc. C/ acabo. Ac. imóvel, carro, etc. R\$ 1.500.000,00. APV-872.

**PERES & PERES IMÓVEIS** - C.1607. F.4006-0207. 4 suíit, closet, 3 sts, coz, copa, arm no qto, dep emp, esc, var, wc serv, ár serv, desp, churrasq, pisc, 3 gar, 2 elev, sl festa, playg. R\$ 1.500.000,00. AV-00973.

**ROSENO IMÓVEIS** - C.1861-J. F.3211-0707. www.rosenoimoveis.com.br. Vd Ap, 4/4(2 sts), sl, wc, coz, 2 gar, ár/serv, dep. R\$ 380 mil. DIT-1340.

**Pitumbú**

**2 Quartos**

**PROCURADORIA DE IMÓVEIS** - C.998. F.4006-3838/9983-1345. Plantão sáb/dom. Lançamento, 2/4-1 ste-55,81m2. ár lazer comp. A partir R\$ 111.349,94. APV-813.

**Planalto**

**2 Quartos**

**SÓLIDA IMÓVEIS** - C.0316/J.S. Plantão no 3133-4000. Apto pronto p/morar c/58m2 c/ 2/4, sl p/2 amb, cop/coz, wc, ár/serv, gar. A partir de R\$ 81.900,00. Financ CEF. SIVE.11.

**ROSENO IMÓVEIS** - C.1861-J. F.3211-0707. www.rosenoimoveis.com.br. vde Lançamento de 2/4 (ste) var, sl, wc, ár serv, gar, á.laz. Prest a partir R\$ 226,36. DLA-183.

**Praias**

**ATIVA IMOBILIÁRIA** - C.1170. F.3221-6050. Praia de Pipa, 5 chalés mobil, recém const, c/var, ár serv. ATC.6914.

**ROSENO IMÓVEIS** - C.1861-J. F.3211-0707. www.rosenoimoveis.com.br. Praia do Meio Vde Ap no Ayambra no 3º and, ste, var, pisc, sauna, rest vista p/o mar. R\$ 65 mil. DIT-1346.

# Assinatura do Diário de Natal. Um negócio de primeiro mundo.

**DIÁRIO de NATAL** (R\$ 1,00)  
www.diariodenatal.com.br

**OPORTUNIDADE //** A seleção para 750 vagas na Polícia Rodoviária Federal foi aprovada e o edital deverá sair em quatro meses. Os candidatos devem ter o curso superior. Já as inscrições para o concurso de

**CONCURSO ABRE 1.150 VAGAS NO RN**

**ESPORTES**  
A partida foi válida pelo hexagonal do 2º turno. O resultado manteve a ABC no topo da tabela fazendo apenas duas rodadas. PÁGINA 4

**"O CARA"**

Ligue já e garanta a sua.  
**(84) 4009.0220**

**DIÁRIO de NATAL**  
Novo formato | Novo visual | Novo conteúdo





**1.1 Praias**

**1 Quarto**

**PROCURADORIA DE IMÓVEIS - C.998.** F.4006-3838/9983-1345. Plant: Sáb/Dom. Apt 1 ste, sl, coz, desp, vista mar R\$ 80 mil. APV962.

**LC EMP. IMOB - C.1597.** F.3206-6323/8899-6169. Vdo apt Búzios c/1/4, wc soc, 1 sl, coz amer, var, ar laser, pisc, churrasq. R\$ 63 mil. LV.72.

**ATIVA IMOBILIÁRIA - C.1170.** F.3221-6050. Praia Búzios: Flat b/mar c/sla, 1 ste, coz amer, ggm, slão/feitas, piscina. ATGR.92049.

**ROSENO IMÓVEIS - C.1861-J.** F.3211-0707. www.rosenoimoveis.com.br. Vde Ap 1/4, sl, var, coz, ar serv, ar lazer R\$ 90 mil. DIT.1415.

**2 Quartos**

**PROCURADORIA DE IMÓVEIS - C.998.** F.4006-3838/9983-1345. Plantão sáb/dom. Porto Mirim Pré-lançamento, ap 2/4 1 ste. Ampla ar lazer. A partir. R\$ 157.731,00. APV.731.

**PROCURADORIA DE IMÓVEIS - C.998.** F.4006-3838/9983-1345. Plantão sáb/dom. Praia Cotovelo apt 2/4 (1ste) ste, wc, tv, gar, vist p/mar R\$ 180 mil. APV982.

**3 Quartos**

**PROCURADORIA DE IMÓVEIS - C.998.** F.4006-3838/9983-1345. Plantão sáb/dom. Cotovelo 3/4 sdo 1 ste, 2 sl, dep emp, 2 vlg, ar lazer comp, exuberante vista p/mar. R\$ 180 mil. APV366.

**Ponta Negra**

**HENRIQUE VIEIRA - C.2704.** 17º Reg. F.3231-4458/9115-6658. Pta Negra flat, frente p/mar, mobil, no pool do hotel. R\$ 95 mil.

**SÓLIDA IMÓVEIS - C.0316/J.S.** Plantão no 3133-4000. flat b/mar c/excel infra-estrut. últimas unidades a partir de R\$ 201.500,00. SIVE-014.

**ATIVA IMOBILIÁRIA - C.1170.** F.3221-6050. Flat mobil c/sl, var, sl, coz amer, 1 vlg ggm cobert. ATC-92070.

**ATIVA IMOBILIÁRIA - C.1170.** F.3221-6050. Flat c/ ampla localiz e vista p/ mar, novo, linda área lazer, piscina, prox à praia. ATC-7011.

**ROSENO IMÓVEIS - C.1861-J.** F.3211-0707. www.rosenoimoveis.com.br. Vd Ap b/mar do calçadão, sl, var, wc, coz, elev, pisc, mob, rest, serv de hotel. R\$ 280 mil. DIT-1273.

**ROSENO IMÓVEIS - C.1861-J.** F.3211-0707. www.rosenoimoveis.com.br. Vd Ap, ste, sl, var, coz, ar/serv, gar, ar/lazer. R\$ 185 mil. DIT-1323.

**1 Quarto**

**OPORTUNIDADE-Vdo.Flat Hotel de luxo Natal Plaza Quality Sui-tes, mobiliado padrão pool,125 mil. Direto c/prop. (85) 8878.8880**

**FLATS - De 1, 2 ou 3 quartos.** A 100m do mar, a partir de 130 mil. 9907-9742 Creci 2352.

**SÓLIDA IMÓVEIS - C.0316/J.S.** Plantão no 3133-4000. flat c/1/4, sl, coz, wc, b/mar, ldo o serv hosped. R\$ 200 mil. SIVA-1009.

**SÓLIDA IMÓVEIS - C.0316/J.S.** Plantão no 3133-4000. flat 48 m2, 1/4, wc, sl, coz, gar, sauna, sl/feita, pisc. R\$ 160 mil. siva-1007.

**SÓLIDA IMÓVEIS - C.0316/J.S.** Plantão no 3133-4000. flat 48 m2, 1 ste, 1 gar, mobil, ar cond, sl jogos, internet, serv, quarto. R\$ 140 mil. SIVA.1011.

**JM CORRETOR DE IMÓVEIS - C.1959.** www.imoveisempre.com.br. F.9966-0834/8828-4614. Vende-se Apartam nvo. Ótima local, elev, var, 1 sl, coz, 1 ste, 1 semi-ste, 1 vlg gar, 2 pisc, slão fest, 2 elev, geradr, -port 24hs. R\$ 180 mil. APV.3115.

**1.1 Ponta Negra**

**JM CORRETOR DE IMÓVEIS - C.1959.** www.imoveisempre.com.br. F.9966-0834/8828-4614. Vende-se Exc. apartm flat-novo c/ vsta p/ mar, loc privil, sl-quarto, wc, var, coz amer, 1 vlg gar, slão fest, slão event, restaur, sl jg, pisc, sl intern, elevrs, port 24hs. R\$ 110 mil. FLAT330.

**ATIVA IMOBILIÁRIA - C.1170.** F.3221-6050. Vendemos flat c/ ampla var, sl, 1 suit, coz, gar, Negocia c/ ou s/ mobiliá. ATC-92055.

**ROSENO IMÓVEIS - C.1861-J.** F.3211-0707. www.rosenoimoveis.com.br. Vd Ap, Varandas de Ponta Negra todo mobil, ste, sl, var, coz, elev, gar, ar lazer, 78m2 R\$ 300 mil. DIT.1432.

**ROSENO IMÓVEIS - C.1861-J.** F.3211-0707. www.rosenoimoveis.com.br. Vd Ap, ste, sl, var, coz, ar/serv, gar, ar/lazer. R\$ 185 mil. DIT-1337.

**ROSENO IMÓVEIS - C.1861-J.** F.3211-0707. www.rosenoimoveis.com.br. Vd Ap ste, sl, coz, ar serv, gar, pisc R\$ 85 mil. DIT-1447.

**TERTULIANO RÉGO - C.1098J.** F.3203-2800. Novo, sl/var, 1/4, wc soc, coz/amer, gar. R\$ 80 mil. TR15768.

**2 Quartos**

**HENRIQUE VIEIRA - C.2704.** 17º Reg. F.3231-4458/9115-6658. Apto, var, sl, 2/4, coz, linda vista do mar. R\$ 120 mil.

**HENRIQUE VIEIRA - C.2704.** 17º Reg. F.3231-4458/9115-6658. Apto, var, sl, wc, 2/4, s/1 ste, coz, ar serv, ar lazer. R\$ 79 mil + sd.

**HENRIQUE VIEIRA - C.2704.** 17º Reg. F.3231-4458/9115-6658. Edf Maximus 15º and, 68m2, 2/4 sd 1 ste, mobil. R\$ 200 mil.

**SÓLIDA IMÓVEIS - C.0316/J.S.** Plantão no 3133-4000. Ap em const, 56m2, 2/4-1 ste, sl p/ 2 amb, var, coz, ar/serv, gar, sl/feist, pisc. R\$ 260 mil. SIVA-2037.

**SÓLIDA IMÓVEIS - C.0316/J.S.** Plantão no 3133-4000. Apto em acab, c/59,48m2, c/sl p/2 amb, var, coz, ar/serv, 2/4-1 ste, gar, sl/feist, pisc. R\$ 185 mil. SIVA-2031.

**SÓLIDA IMÓVEIS - C.0316/J.S.** Plantão no 3133-4000. Novo c/ 44m2 c/2/4, wc, coz, sl, var, sl festa, pisc. R\$ 150 mil. SIVA-2028.

**SÓLIDA IMÓVEIS - C.0316/J.S.** Plantão no 3133-4000. 56m2, 2/4, coz, ar/serv, sl, wc, 1 gar, 4º and. R\$ 140 mil (50% entr + SD 12x) SIVA-2063.

**PROCURADORIA DE IMÓVEIS - C.998.** F.4006-3838/9983-1345. Plantão sáb/dom. Cond. Príncipe de Asturias. Oport! Ap nvo, 2/4, sl, coz amer, 1 vlg, lzer compl, excel loc. R\$ 150 mil. APV885.

**PROCURADORIA DE IMÓVEIS - C.998.** F.4006-3838/9983-1345. Plantão sáb/dom. Porto Palladio. Ap 2/4 1 ste, 56m2. Próx/Ayrton Senna. Lz comp, elev. A partir R\$ 98.431,00. APV505.

**JM CORRETOR DE IMÓVEIS - C.1959.** www.imoveisempre.com.br. F.9966-0834/8828-4614. Vende-se. Ótimo Apartam, ar nbre, and, médio, 1 ste + 1/4 soc, sl p/2 amb, var, ppa coz, ar serv, wc soc, 1 vlg gar, pisc, elev, churrasq, port 24 hrs. R\$ 160 mil. e valor cond. R\$ 190,00. APV.4037.

**LC EMP. IMOB - C.1597.** F.3206-6323/8899-6169. Vdo ap novo c/ sl, 2/4, wc soc, ar lazer R\$ 130 mil. LC16.

**LC EMP. IMOB - C.1597.** F.3206-6323/8899-6169. Vdo ap c/1 sl, 2/4, hall, wc soc, coz banc, elev, guarita, slão de jogos, slão festas, slng gástica, playground, bar, churrasq, pisc. R\$ 165 mil. LC76.

**PERES & PERES IMÓVEIS - C.1607.** F.4006-0207. 2/4 snd 1 ste, 2 sls, coz, lav, dep emp, wc serv, ar serv, churrasq, pisc, 2 gar, 4 elev, sl festa, playground. R\$ 245 mil. AV.01214.

**PERES & PERES IMÓVEIS - C.1607.** F.4006-0207. 2/4 snd 1 ste, 2 sls, coz, var, ar serv, churrasq, pisc, 1 gar, 2 elev, sl festa, tv a cabo. R\$ 160 mil. AV-01225.

**ATIVA IMOBILIÁRIA - C.1170.** F.3221-6050. Apt c/ sl p/ 2 amb, var, 2/4 snd 1 ste + 1 rev, wc soc, coz/ar, serv. ATC-6985.

**1.1 Ponta Negra**

**ROSENO IMÓVEIS - C.1861-J.** F.3211-0707. www.rosenoimoveis.com.br. Vd Ap, 2/4(ste), sl, var, gar, mobil, frente p/ mar, R\$ 250 mil. DIT-1215.



**ROSENO IMÓVEIS - C.1861-J.** F.3211-0707. www.rosenoimoveis.com.br. Vd Ap Duna Barcane, 17º and, 2 sls, sl, var, coz, ar serv, gar, ar/lazer. R\$ 270 mil facil. DIT-1524.

**ROSENO IMÓVEIS - C.1861-J.** F.3211-0707. www.rosenoimoveis.com.br. Vd Ap Ahead Pta Negra, frente/mar, 2/4(ste), sl, coz, wc, pisc. R\$ 265 mil. DIT-1255.

**CAIO FERNANDES - C.1191.** F.4008-0001. Plantão sábado/dom/feriados das 8 às 17h. www.caiofernandes.com.br. Apto bem dividido, ldo sombra, vista p/ mar, 52m2, 2/4 snd 1 suit, sl p/ 2 amb, wc soc, coz/amer, ar, lzer, estrut de flat, gar, prédio revestido, R\$ 260 mil, pagto facilitado. APV.15296.

**TERTULIANO RÉGO - C.1098J.** F.3203-2800. Plantão Sáb/Dom. Andar alto, linda vista, sl/2 amb/s var, 2/4(1 ste), wc soc, d+ depts, gar. R\$ 260 mil. TR15769.

**TERTULIANO RÉGO - C.1098J.** F.3203-2800. Plantão Sáb/Dom. Exc local, ótm acabto, único no Bairro, sl/2 amb, 2/4(1 ste), wc soc, d+ depts, gar, lzer. R\$ 194.922,00. TR16559.

**3 Quartos**

**TERTULIANO RÉGO - C.1098J.** F.3203-2800. Plantão Sáb/Dom. Exc local, ótm acabto, único no Bairro, sl/2 amb, 2/4(1 ste), wc soc, d+ depts, gar, lzer. R\$ 194.922,00. TR16559.

**PECHINCHA -Apto. CORAIS DE P. NEGRA** R\$ 235 mil. Tr: 9951-3594/9905-9000 c/proprietário.

**MIRANTE DA PRAIA - Salas jantar/estar, var, 2 suítes + 1 qto. coz/wc/vest. serviço, 2 gar. (84) 8896.9352/9150-4968 Mazarele**

**HENRIQUE VIEIRA - C.2704.** 17º Reg. F.3231-4458/9115-6658. Corais de Pta Negra, Apto, 3/4 s/1 st, coz e ar/lazer. R\$ 240 mil.

**PERES & PERES IMÓVEIS - C.1607.** F.4006-0207. 3/4, sdo 1 ste, 1 sl, coz, lav, dep emp, var, ar serv, ar/serv, churr, pisc, 2 gar, 2 elev, sl/feist, playg. R\$ 290 mil. AV-01296.

**ROSENO IMÓVEIS - C.1861-J.** F.3211-0707. www.rosenoimoveis.com.br. Vd Ap, 3/4(ste + semi-ste), var, sl, wc, 91,50m2, var, 2 gar, ar/lazer. R\$ 270 mil. DIT-1314.

**ROSENO IMÓVEIS - C.1861-J.** F.3211-0707. www.rosenoimoveis.com.br. Vde Ap 1 p/and, 3/4(2 sts), sl, coz, wc, ar/serv, dep, 2 gar, ar/lazer. R\$ 370 mil. DIT-1402.

**CAIO FERNANDES - C.1191.** F.4008-0001. Plantão sábado/dom/feriados das 8 às 17h. www.caiofernandes.com.br. Apto em excel localiz, 80m2, 2/4, sl p/2 amb, coz, dep emp, pisc, qdra, 1 vlg gar, elev, esc pública. R\$ 135 mil. APV.15597.

**CAIO FERNANDES - C.1191.** F.4008-0001. Plantão sábado/dom/feriados das 8 às 17h. www.caiofernandes.com.br. Exc loc (prox ao Midway) apto novo, 2/4 sd 1 ste, sl, var, coz, somb, R\$ 170 mil. APV.15814.

**TERTULIANO RÉGO - C.1098J.** F.3203-2800. Plantão Sáb/Dom. Em const, oport invest, gar, sl 2 amb, 2/4 (1 ste), wc soc, demais depts, gar, lazer. R\$ 165.942,43. TR16632.

**+ de 3 Quartos**

**LUXUOSA COBERTURA - 240m2, 1/mobiliada, c/linda vista p/ o mar. 9907-9742 Creci 2352.**

**JM CORRETOR DE IMÓVEIS - C.1959.** www.imoveisempre.com.br. F.9966-0834/8828-4614. Vende-se. Blo apartam, 4 suítes, (05 varands), 4 vlg garag, Bla Visl(mar+mo.careo), spaço, req, conf, sl p/ 3 amb, pso por, sl star int, lavab, roupar, tdas stes(varan), ste mast(clo+wc), cop, coz compl, desp, ar serv, dep compl. Entr serv, bla ar/lzer, 2 slões fest, 2 elevadrs, academ, 2 pisc, (churr), Q. polies, sl ginas, mini psta coope, c/futbl. soc, sl jogos, seg, C.gás, Port 24 hrs. APV.1095.

**PERES & PERES IMÓVEIS - C.1607.** F.4006-0207. 4/4, sdo 2 sts, 2 sl, coz, arm no quarto, var, ar serv, churr, piscina, 3 gar, 2 elev, sl fest, 190m2. R\$ 750 mil + SD. Últimas unid. APV967.

**PROCURADORIA DE IMÓVEIS - C.998.** F.4006-3838/9983-1345. Plantão sáb/dom. Pré-lançamento. Bosq do Tirol viz ao 16 Batalhão 3/4 sd 1 ste, lzer, 2 elev, 2 vlg, pjsu porcelanato R\$ 250 mil + SD. Últimas unid. APV967.

**1.1 Potilândia**

**Potilândia**

**2 Quartos**

**CAIO FERNANDES - C.1191.** F.4008-0001. Plantão sábado/dom/feriados das 8 às 17h. www.caiofernandes.com.br. Apto 58m2, 2 sts, sl p/ 2 amb, var, coz c/ arm, bom acabto, pilotis, aceita financiamento R\$ 120 mil. APV.14798.

**Tirol**

**SÓLIDA IMÓVEIS - C.0316/J.S.** Plantão no 3133-4000. Exc oportunidade! 55,68m2, próx à Academia, Shoppings, obra em estágio avançado! Mensais a partir de R\$ 888,65. SIVA-05.

**SÓLIDA IMÓVEIS - C.0316/J.S.** Plantão no 3133-4000. Apto fase const, próx ao Midway Mall c/ 57,92m2 c/var, sl, 2/4, 1 ste, wc, ar serv, gar. R\$ 150 mil. SIVA-2038.

**SÓLIDA IMÓVEIS - C.0316/J.S.** Plantão no 3133-4000. Ap em fase de acab c/55,64m2 C/var, sl, 2/4-1 ste, coz, gar, sl fest, pisc, R\$ 175 mil. SIVA-2033.

**SÓLIDA IMÓVEIS - C.0316/J.S.** Plantão no 3133-4000. Apto novo c/60m2, c/2/4 (1 ste), sl p/2 amb, coz, gar, sl/feist, pisc, elev, guar, seg, port 24hs, C.gás, poço próprio, 273m2. PV.3135.

**AVM IMÓVEIS - TTI 644.** F.3608-1432/9991-4925. Ap 3/4 c/arm, sd 1 st, dep compl, ar/lzer, 2 gar. R\$ 320 mil.

**LC EMP. IMOB - C.1597.** F.3206-6323/8899-6169. Vdo ap novo c/ 3/4, 1 ste, closet, wc soc, 2 vlg gar, var R\$ 220 mil. LC59.

**LC EMP. IMOB - C.1597.** F.3206-6323/8899-6169. Vdo apt c/ sl p/3 amb, 3/4 s/1 ste, closet, var, mobil, wc soc, dep emp, ar serv, ar/lazer, guarita, elev, gar 2 carros. R\$ 220 mil. LV.18.

**PERES & PERES IMÓVEIS - C.1607.** F.4006-0207. 3/4 sdo 1 ste, closet, 2 sls, coz, arm no qto, lav, dep emp, wc serv, ar serv, desp, 2 gar(ns), 2 elev(es), slão fest. R\$ 280 mil. AV-01319.

**PERES & PERES IMÓVEIS - C.1607.** F.4006-0207. 3/4 sdo 1 ste, 2 sls, coz, dep emp, wc serv, ar/serv, 2 gar, 2 elev. R\$ 180 mil. AV-01365.

**PERES & PERES IMÓVEIS - C.1607.** F.4006-0207. 3/4 sd 3 sts, closet, 3 sls, coz, dep emp, var, wc serv, ar/serv, desp, pisc, 3 gar, 3 elev, sl/feist. R\$ 550 mil. AV-01423.

**PERES & PERES IMÓVEIS - C.1607.** F.4006-0207. 3/4 sd 2 st, 2 sls, coz, arm no quarto, lavand, dep emp, esc, wc serv, ar serv, desp, 2 gar, 2 elev, sl fest, playg, 230 m2 R\$ 460 mil. AV.01574.

**PERES & PERES IMÓVEIS - C.1607.** F.4006-0207. 3/4 sd 2 st, 2 sls, coz, arm no quarto, lavand, dep emp, esc, wc serv, ar serv, desp, churrasq, pisc, 2 gar, 2 elev, sl/feist, playground, 180m2. R\$ 320 mil. AV-01591.

**VALOR IMÓVEIS RN - Creci.** J.1833. F.3201-3000. Exclusivo Juvenil Lmartine-Ótm apt 220m2, 3 sts c/closet, sl 3 amb, var, coz c/arms, dep emp, 3 gar, lzer compl. R\$ 550 mil.

**VALOR IMÓVEIS RN - Creci.** J.1833. F.3201-3000. Apt 124m2, 3/4 s/1 st, sl/2 amb, coz c/arm, 2 gar, próx à TV Tropical. AV-4046.

**ATIVA IMOBILIÁRIA - C.1170.** F.3221-6050. Apto exc loc, 100m2, sl p/ 2 amb, var, 3/4 snd 1 suit, wc soc, coz, ar serv, dep emp, lzer compl, decorado. Entregue c/ arms, auto financ em até 90(noventa) meses. ATGR-6944.

**ATIVA IMOBILIÁRIA - C.1170.** F.3221-6050. Ótm apto, 1 por and, sl amp c/ var, 3/4 snd 1 suit, escrit, dep comp, ar serv, coz, banc granito, 2 vlg gar, depósito indiv, ar/lazer. ATC-6968.

**CAIO FERNANDES - C.1191.** F.4008-0001. Plantão sábado/dom/feriados das 8 às 17h. www.caiofernandes.com.br. Grande apto, 115m2, próx ao Midway, 3/4 sd 1 ste + dep emp, 2/4, sl p/2 amb, coz c/arm, elev, esc. pub. R\$ 180 mil. APV.16.190.

**CAIO FERNANDES - C.1191.** F.4008-0001. Plantão sábado/dom/feriados das 8 às 17h. www.caiofernandes.com.br. Ótm Apto, 170m2, 3 suit, sl p/ 2 amb, var, dep emp, ar/lazer, elev, vena conferir. R\$ 650 mil. APV.15534.

**TERTULIANO RÉGO - C.1098J.** F.3203-2800. Lindo apto, todo ambientado, repeti/arm, sl/3 amb/s/var, lav, esc, 3 sts, d+ depts, 4 gar, lzer. R\$ 880 mil. TR15984.

**PROCURADORIA DE IMÓVEIS - C.998.** F.4006-3838/9983-1345. Plantão sáb/dom. Pré-lançamento. Bosq do Tirol viz ao 16 Batalhão 3/4 sd 1 ste, lzer, 2 elev, 2 vlg, pjsu porcelanato R\$ 250 mil + SD. Últimas unid. APV967.

**1.1 Tirol**

**PROCURADORIA DE IMÓVEIS - C.998.** F.4006-3838/9983-1345. Bellevue Ap ar/lzer comp, pisc, playg, home cinema, praças e jd, slão fest/jog, fitness, 3 ste sd 1 master closet, 4 vlg, R\$ 702.245,74. Plant: 2º à 6º até 19hs. Sáb/Dom até 13hs. APV946.

**PROCURADORIA DE IMÓVEIS - C.998.** F.4006-3838/9983-1345. Plantão sáb/dom. Pré-lançamento, 3/4 1 ste, 89 e 91m2, a partir R\$ 252.900,00. APV622.

**JM CORRETOR DE IMÓVEIS - C.1959.** www.imoveisempre.com.br. F.9966-0834/8828-4614. Vende-se apartam próx tudo, 3/4(arms) + escr - andar médio, 2 vlg gar, spaço, 2 sls sdo 1 p/ 2 amb, cerâm, Rda Tito, wc soc, var, incoport, lava, opa coz(arms+msa gran), ar serv(arms), 1 ste(clo+arms+B.gran+blid+ sanc+lumi), fno acab, ar cond, 2 elev, sl fest, slão, ar livre, pisc, churr, qdra polies, ar gramada, seg, port 24hs, C.gás, poço próprio, 273m2. PV.3135.

**AVM IMÓVEIS - TTI 644.** F.3608-1432/9991-4925. Ap 3/4 c/arm, sd 1 st, dep compl, ar/lzer, 2 gar. R\$ 320 mil.

**LC EMP. IMOB - C.1597.** F.3206-6323/8899-6169. Vdo ap novo c/ 3/4, 1 ste, closet, wc soc, 2 vlg gar, var R\$ 220 mil. LC59.

**LC EMP. IMOB - C.1597.** F.3206-6323/8899-6169. Vdo apt c/ sl p/3 amb, 3/4 s/1 ste, closet, var, mobil, wc soc, dep emp, ar serv, ar/lazer, guarita, elev, gar 2 carros. R\$ 220 mil. LV.18.

**PERES & PERES IMÓVEIS - C.1607.** F.4006-0207. 3/4 sdo 1 ste, closet, 2 sls, coz, arm no qto, lav, dep emp, wc serv, ar serv, desp, 2 gar(ns), 2 elev(es), slão fest. R\$ 280 mil. AV-01319.

**PERES & PERES IMÓVEIS - C.1607.** F.4006-0207. 3/4 sdo 1 ste, 2 sls, coz, dep emp, wc serv, ar/serv, 2 gar, 2 elev. R\$ 180 mil. AV-01365.

**PERES &**



**1.2 Capim Macio**

**3 Quartos**

**ALUGUE COM VALOR** - Creci. J.1833. F.3201-3000/3201-6262. Ótimo apto novo 3/4 s/1 ste, lazer, elev, sl 2 amb, var, ótima localiz. AA-300.

**REIS MAGOS** - C.1328. F. 3222-4480/3211-2355. Cond. Ilha Verde: Var, sla ampla, 3/4 sdo 1 ste, wc soc, coz, ár. serv. R\$ 600,00.

**CAIO FERNANDES** - C.1191. F.4008-0001. Plantão sábado/dom/feriados das 8 às 17h. Apto c/3/4 sdo 1 ste, c/arm emb, sl p/2 amb, wc, coz c/arms, ár serv, 2 vgs gar. R\$ 900,00 + cond. APA-9895.

**CAIO FERNANDES** - C.1191. F.4008-0001. Plantão sábado/dom/feriados das 8 às 17h. Apto c/ sl, 3/4 sd 1 st, coz, ár/serv, wc, ggm, pisc, arm embut. R\$ 900,00 c/cond incluso. APA-9794.

**TERTULIANO RÊGO** - C.1098. F.3203-2800. Plantão sáb/dom. Excel local, sla 2 amb, 3/4(1 ste), wc soc, coz, ár/serv, dep emp, 2 gar, lzer. R\$ 1.100,00. TR-12011.

**1.2 Capim Macio**

**Centro**

**CAIO FERNANDES** - C.1191. F.4008-0001. Plantão sábado/dom/feriados das 8 às 17h. Apto c/3/4 sdo 1 ste, 1 semi-ste, sl p/2 amb, esc, wc, coz, ár lazer compl, elev, 2 vg gar cob. R\$ 1.200,00 + cond. APA-9964.

**Centro**

**3 Quartos**

**CAIO FERNANDES** - C.1191. F.4008-0001. Plantão sábado/dom/feriados das 8 às 17h. Apto c/ 3/4, sl p/ 2 amb, wc, coz, ár serv, R\$ 600,00 + cond. APA-4566.

**Cidade Alta**

**2 Quartos**

**PROCURADORIA DE IMÓVEIS** - C.998. F.4006-3838/8828-1907. Apto, Solar Cid. Alta, sl, 2/4 sd 1 ste, wc soc c/box e arm, coz c/ arm, pisc, churr. R\$ 750,00 + tx e IPTU. APL-652.

**1.2 Cidade Satélite**

**Cidade Satélite**

**2 Quartos**

**ALUGUE COM VALOR** - Creci. J.1833. F.3201-3000/3201-6262. Apto novo, sla p/ 2 amb, 2/4, coz e wc, lzer simples, 1 vg, transporte a porta. R\$ 400 + Taxas. AA-244.

**PROCURADORIA DE IMÓVEIS** - C.998. F.4006-3838/8828-1907. Plantão sáb/dom. Res Vitória, sl, 2/4, wc soc, coz americ, ld somb, ár.lazer, 1 vg gar, imóvel novo, R\$ 450,00 + tx e IPTU. APL235.

**CAIO FERNANDES** - C.1191. F.4008-0001. Plantão sábado/dom/feriados das 8 às 17h. Apto c/ 1/4, ste, wc, coz, pisc, 1 vg gar. R\$ 600,00 + cond. APA-8761.

**CAIO FERNANDES** - C.1191. F.4008-0001. Plantão sábado/dom/feriados das 8 às 17h. Apto c/2/4, sl, coz, wc. R\$ 450,00 + R\$ 100,00 cond. APA-8931.

**1.2 Dix-Sept Rosado**

**Dix-Sept Rosado**

**2 Quartos**

**ATIVA IMOBILIÁRIA** - C.1170. F.3221-6050. Apto c/sl, var, 2/4 sd 1 st e semi-ste, coz c/arms, ár/serv, ggm. ATGR.174.

**Lagoa Nova**

**1 Quarto**

**CAIO FERNANDES** - C.1191. F.4008-0001. Plantão sábado/dom/feriados das 8 às 17h. Apto c/ 1/4, ste, wc, coz, pisc, 1 vg gar. R\$ 600,00 + cond. APA-8761.

**CAIO FERNANDES** - C.1191. F.4008-0001. Plantão sábado/dom/feriados das 8 às 17h. Apto c/ sl, quarto, wc, coz e 1 vag gar, R\$ 480,00 + cond. APA.8358.

**1.2 Lagoa Nova**

**2 Quartos**

**ALUGUE COM VALOR** - Creci. J.1833. F.3201-3000/3201-6262. Apto prox ao Campus, ótimo apto 2/4 c/arm, sl, coz c/arm, dep emp, lazer, seg, conserv, vent e sombra apenas. R\$ 800 ( sem taxas). AA-311.

**ALUGUE COM VALOR** - Creci. J.1833. F.3201-3000/3201-6262. Apto excel prox. jaguarari, sl p/2 amb c/var, 2/4 s/1 ste, coz, ár serv, sl festa, 1 gar. R\$ 750,00 + taxas. AA-281.

**PROCURADORIA DE IMÓVEIS** - C.998. F.4006-3838/8828-1907. Plantão sáb/dom. Edif Cantera, sl, 2/4 sd 1 st, wc soc c/box, coz, ár serv, var, churr, playg. R\$ 750,00 + tx e IPTU. APTO.APL659.

**PERES & PERES IMÓVEIS** - C.1607. F.4006-0207. 2/4 sdo 1 ste, sl, coz amer, lavan, ár/serv, pisc, sl/fest, playg, 1 vg, 56m2. (Edif. Cantera). R\$ 800,00 + cond + taxas. AL-00619.

**1.2 Lagoa Nova**

**CAIO FERNANDES**

F.4008-0001. Plantão sábado/dom/feriados das 8 às 17h. Apto c/ 2/4, 1 sl p/2 amb, dep emp, ár serv, coz e wc. R\$ 1 mil. incluso cond e IPTU. APA-9932.

**CAIO FERNANDES** - C.1191. F.4008-0001. Plantão sábado/dom/feriados das 8 às 17h. Apto c/ 2/4, sdo 1 ste, sl p/2 amb, wc, coz amer, 1 gar comb, ár lazer, com. R\$ 800 + cond. APA-9959.

**TERTULIANO RÊGO** - C.1098. F.3203-2800. Plantão sáb/dom. Exc apto, sl, 2/4(1 st), wc soc, d+deps, gar, ldo/sombra. R\$ 600,00. TR16926.

**3 Quartos**

**PROCURADORIA DE IMÓVEIS** - C.998. F.4006-3838/8828-1907. Plantão sáb/dom. Cond Csa Blanca, apto óim local c/sl p/2 amb, 3/4, wc soc, coz, ár/serv, 2 vg gar. R\$ 500,00 + tx e IPTU. APL-662.

**ATIVA IMOBILIÁRIA** - C.1170. F.3221-6050. Apto c/sl p/2 amb, 3/4 sd 1 st, wc soc, coz, ár/serv, dep emp, arms, box e bancadas. ATGR-165.

**1.2 Lagoa Nova**

**PROCURADORIA DE IMÓVEIS**

C.998. F.4006-3838/8828-1907. Plantão sáb/dom. Apto Terra Brasília, sl p/2 amb, 3 stes sd 1 c/hidro, wc soc, coz, ár serv, var, 2 vgs gar, ár lazer, compl, imóvel novo do lado da sombra. R\$ 1.550,00 + tx e IPTU. APL-663.

**LC EMP. IMOB** - C.1597. F.3206-6323/8899-6169. Aluga-se apt boa localiz c/ 3/4 s/1 ste, wc soc, terraço, sl p/ 2 amb, var, ár serv, coz, gar 1 car, próx Machado R\$ 600 + 250 cond. LC.

**CAIO FERNANDES** - C.1191. F.4008-0001. Plantão sábado/dom/feriados das 8 às 17h. Apto c/3 sts, sl p/2 amb, wc, coz c/arm, desp, dep, ár serv e 2 vgs gar. R\$ 2 mil + cond. APA-9882.

**CAIO FERNANDES** - C.1191. F.4008-0001. Plantão sábado/dom/feriados das 8 às 17h. Apto c/ 3 ste, sl p/ 2 amb, coz c/ arms, dep, ár serv, piscina, 2 vg gar cobert, elev R\$ 1.300,00 + cond. APA-9894.

**1.2 Lagoa Nova**

**VILA ROMANA**

Lado sombra, 3/4 1 ste, wc soc, sl. 2 amb, coz, ár. serv. compl, gar, gás encanado, próx. Midway. R\$ 700 + cond. Tr. 9441.5718.

**Lagoa Seca**

**3 Quartos**

**PROCURADORIA DE IMÓVEIS** - C.998. F.4006-3838/8828-1907. Plantão sáb/dom. Apto Edif Aruba sl, 3/4 sd 1 ste, wc soc c/box, coz, copa, ár serv, var, guarita, pisc. R\$ 550,00 + tx e IPTU APL-289.

**Morro Branco**

**3 Quartos**

**PERES & PERES IMÓVEIS** - C.1607. F.4006-0207. Apto, 3/4 sdo 1 ste c/arm, sl, wc soc, coz c/ arm, dep emp, var, ár serv, desp, 1 vg, sl festa, playground. R\$ 1.200,00 + cond + taxas. (Cond Napoleão Soares). AL-00291.

# TROCA

TROCO BONSAI TAILANDÊS DE CANTO DE PAREDE POR BANDA DE FORRÓ COM EQUIPAMENTOS E DANÇARINOS. SÓ NÃO LIGUE A COBRAR QUE MEU CELULAR É A CARTÃO.  
**CLASSIFICADOS DO DIÁRIO. PRA TODO TIPO DE NEGÓCIO.**



**4009.0200**  
CLASSIFICADOS DO DIÁRIO. VENDE MAIS.

armação



SATISFAÇÃO É ALGO QUE SE COMPROVA NO DIA A DIA.

PALAVRA DE CLIENTE G5.

Depoimento do dia:



MARCEL ANDRÉ C. XAVIER  
EMPRESÁRIO

Adquiri o apartamento no Residencial Plaza devido à localização e à estrutura do condomínio.



MARCA

+ um empreendimento



1.2 Morro Branco

1.2 Apartamento Aluga

Morro Branco

3 Quartos

CAIO FERNANDES - C.1191. F.4008-0001. Plantão sábado/dom/feriados das 8 às 17h. Apto c/ 3/4, sdo 1 ste, sl p/2 amb, var, wc, ar serv, ar lazer comp, 2 vgs gar cob. R\$ 1.200,00 + cond. APA-9962.

Neópolis

2 Quartos

ALUGUE COM VALOR- Creci. J.1833. F.3201-3000/3201-6262. Apt reform, sombra 2/4 s/ste, sl 2 amb, coz, 1 vg. R\$ 500 + taxas. AA-304.

3 Quartos

REIS MAGOS - C.1328. F. 3222-4480/3211-2355. Parque das Flores: Var, sla, 3/4(1 ste), wc, área serv, dep. completa. R\$ 600,00

Nova Descoberta

2 Quartos

PROCURADORIA DE IMÓVEIS - C.998. F.4006-3838/8828-1907. Plantão sáb/dom. Apto, Cond Bertoga, sl, 2/4, wc soc c/box, coz, ar serv, 1 vg gar. R\$ 400,00 + TX e IPTU. APL653.

3 Quartos

ATIVA IMOBILIÁRIA - C.1170. F.3221-6050. Apto c/sl p/2 amb, 3/4, wc soc c/arm, coz c/arm, ar serv, dep emp, gar. ATGR.170.

Nova Parnamirim

1 Quarto

CAIO FERNANDES - C.1191. F.4008-0001. Plantão sábado/dom/feriados das 8 às 17h. Apto c/1/4, sl, wc soc, coz amer, R\$ 400,00 c/água e gás incluído. APA.9662.

2 Quartos

APTO-próx a Ayrtton Senna, c/2 stes, sla, coz, estrutura completa de condomínio R\$ 800,00 + cond.Tr:9402-3787 Lorenzo

ALUGUE COM VALOR - Creci. J.1833. F.3201-3000/3201-6262. Apto, 2/4, sla, sl 2 amb, coz c/arm, 1 vg. R\$ 600 (incluído cond) próx ao CELM. AA-254.

ALUGUE COM VALOR - Creci. J.1833. F.3201-3000/3201-6262. Apto, 1 locação, 2 sts, dep emp, sl 2 amb, coz c/arm, 1 vg lazer compl. R\$ 700 + taxas na Abel Cabral. AA.314.

BOSQUE DOS EUCALIPTOS - 2/4, sl, coz, wc, garag, R\$ 500 c/o cond. e IPTU. Tr. 9441.5718.

1.2 Nova Parnamirim

PROCURADORIA DE IMÓVEIS - C.998. F.4006-3838/8828-1907. Plantão sáb/dom. Apto, Cond Bertoga, sl, 2/4, wc soc c/box, coz, ar serv, 1 vg gar. R\$ 400,00 + TX e IPTU. APL653.

CAIO FERNANDES - C.1191. F.4008-0001. Plantão sábado/dom/feriados das 8 às 17h. Apto c/2/4, sl, wc soc, coz, gar. R\$ 450,00 + cond. APA-6650.

CAIO FERNANDES - C.1191. F.4008-0001. Plantão sábado/dom/feriados das 8 às 17h. Apto c/2/4, sl, wc soc, coz c/arm, gar cob. R\$ 440,00 + cond. APA-7892.

3 Quartos

ALUGUE COM VALOR - Creci. J.1833. F.3201-3000/3201-6262. Apt novo, 3/4 s/2 sts, sl/2 amb c/ var, coz, 1 vg, lazer compl. R\$ 700 + taxas. AA-287.

PLANO CEM - 3/4 sdo 1 ste, sl, coz, wc, var, gar. F: 9118-5486

PLANO 100 - 3/4(1 ste), sla, coz, wc, var, garagem. F: 9118-5486

PROCURADORIA DE IMÓVEIS - C.998. F.4006-3838/8828-1907. Plantão sáb/dom. Ap Jard do Sul, sl p/2 amb, 3/4 sd 1 ste, wc soc, coz, ar serv, var, ar lazer c/pisc, churr, slão festas. R\$ 450,00 + tx e IPTU. APL650.

PROCURADORIA DE IMÓVEIS - C.998. F.4006-3838/8828-1907. Plantão sáb/dom. Praia do Sul, sl p/2 amb, 3/4 sd 2 sts, wc c/blíndex arm, var, coz, ar serv, 2 vgs gar, ar lazer comp, apto reformado. R\$ 500,00 + tx e IPTU. APL669.

PERES & PERES IMÓVEIS - C.1607. F.4006-0207. 2/4 sd 1 st, sl, coz, ar/serv, 1 vg, R\$ 450,00 + cond + taxas. (Cond Jd Sul). AL-00388

CAIO FERNANDES - C.1191. F.4008-0001. Plantão sábado/dom/feriados das 8 às 17h. Apto c/3/4 sd 1 suite, sl, coz, ar serv, wc, var. R\$ 430,00 + cond. APA-8974.

ATIVA IMOBILIÁRIA - C.1170. F.3221-6050. Exo apto tdo mobil c/sl p/2 amb, var, lav, 4 sts sd 1 máster, coz, ar/serv e dep emp, 3 vg ggm. ATGR.169.

CAIO FERNANDES - C.1191. F.4008-0001. Plantão sábado/dom/feriados das 8 às 17h. Apto c/1 ste, sl ampla, coz amer, ar lazer compl, gar. R\$ 1 mil + cond. APA.1346.

CAIO FERNANDES - C.1191. F.4008-0001. Plantão sábado/dom/feriados das 8 às 17h. Apto c/1 ste, arm embut, 1 vg ggm, c/frigo, ar condico, apto stúdio c/vista p/ro mor do careca, ch/c, mini - coz e porta corr na sla, ar cond, mini coz, tv, ar/lzer c/pisc e sauna. R\$ 1.350,00. APA-9744.

ALUGUE COM VALOR- Creci. J.1833. F.3201-3000/3201-6262. Apto novo, 2/4 c/1 st, sl/2 amb, coz, ar/serv, 1 gar. R\$ 550 (incluído Cond). AA-294.

ATIVA IMOBILIÁRIA - C.1170. F.3221-6050. Apto c/sl, var, 3/4 sd 1 st, wc soc, coz, ar/serv, 1 vg ggm. ATGR-131.

ATIVA IMOBILIÁRIA - C.1170. F.3221-6050. Apto c/sl, var, 3/4 sd 1 st, wc soc, coz, ar/serv, 1 vg ggm. ATGR-131.

ATIVA IMOBILIÁRIA - C.1170. F.3221-6050. Apto c/sl, var, 3/4 sd 1 st, wc soc, coz, ar/serv, 1 vg ggm. ATGR-131.

ATIVA IMOBILIÁRIA - C.1170. F.3221-6050. Apto c/sl, var, 3/4 sd 1 st, wc soc, coz, ar/serv, 1 vg ggm. ATGR-131.

ATIVA IMOBILIÁRIA - C.1170. F.3221-6050. Apto c/sl, var, 3/4 sd 1 st, wc soc, coz, ar/serv, 1 vg ggm. ATGR-131.

ATIVA IMOBILIÁRIA - C.1170. F.3221-6050. Apto c/sl, var, 3/4 sd 1 st, wc soc, coz, ar/serv, 1 vg ggm. ATGR-131.

ATIVA IMOBILIÁRIA - C.1170. F.3221-6050. Apto c/sl, var, 3/4 sd 1 st, wc soc, coz, ar/serv, 1 vg ggm. ATGR-131.

ATIVA IMOBILIÁRIA - C.1170. F.3221-6050. Apto c/sl, var, 3/4 sd 1 st, wc soc, coz, ar/serv, 1 vg ggm. ATGR-131.

ATIVA IMOBILIÁRIA - C.1170. F.3221-6050. Apto c/sl, var, 3/4 sd 1 st, wc soc, coz, ar/serv, 1 vg ggm. ATGR-131.

ATIVA IMOBILIÁRIA - C.1170. F.3221-6050. Apto c/sl, var, 3/4 sd 1 st, wc soc, coz, ar/serv, 1 vg ggm. ATGR-131.

ATIVA IMOBILIÁRIA - C.1170. F.3221-6050. Apto c/sl, var, 3/4 sd 1 st, wc soc, coz, ar/serv, 1 vg ggm. ATGR-131.

ATIVA IMOBILIÁRIA - C.1170. F.3221-6050. Apto c/sl, var, 3/4 sd 1 st, wc soc, coz, ar/serv, 1 vg ggm. ATGR-131.

ATIVA IMOBILIÁRIA - C.1170. F.3221-6050. Apto c/sl, var, 3/4 sd 1 st, wc soc, coz, ar/serv, 1 vg ggm. ATGR-131.

ATIVA IMOBILIÁRIA - C.1170. F.3221-6050. Apto c/sl, var, 3/4 sd 1 st, wc soc, coz, ar/serv, 1 vg ggm. ATGR-131.

ATIVA IMOBILIÁRIA - C.1170. F.3221-6050. Apto c/sl, var, 3/4 sd 1 st, wc soc, coz, ar/serv, 1 vg ggm. ATGR-131.

ATIVA IMOBILIÁRIA - C.1170. F.3221-6050. Apto c/sl, var, 3/4 sd 1 st, wc soc, coz, ar/serv, 1 vg ggm. ATGR-131.

ATIVA IMOBILIÁRIA - C.1170. F.3221-6050. Apto c/sl, var, 3/4 sd 1 st, wc soc, coz, ar/serv, 1 vg ggm. ATGR-131.

ATIVA IMOBILIÁRIA - C.1170. F.3221-6050. Apto c/sl, var, 3/4 sd 1 st, wc soc, coz, ar/serv, 1 vg ggm. ATGR-131.

ATIVA IMOBILIÁRIA - C.1170. F.3221-6050. Apto c/sl, var, 3/4 sd 1 st, wc soc, coz, ar/serv, 1 vg ggm. ATGR-131.

ATIVA IMOBILIÁRIA - C.1170. F.3221-6050. Apto c/sl, var, 3/4 sd 1 st, wc soc, coz, ar/serv, 1 vg ggm. ATGR-131.

ATIVA IMOBILIÁRIA - C.1170. F.3221-6050. Apto c/sl, var, 3/4 sd 1 st, wc soc, coz, ar/serv, 1 vg ggm. ATGR-131.

1.2 Petrópolis

PERES & PERES IMÓVEIS - C.1607. F.4006-0207. 2/4 sd 1 st, sl, coz, wc soc, lav/ar serv, 1 vg, sl/festa, 56m2. R\$ 800,00 + Cond + txas(Cond Alto do Jurúá). AL-00600.

CAIO FERNANDES - C.1191. F.4008-0001. Plantão sábado/dom/feriados das 8 às 17h. Apto c/2/4 sdo 1 ste, sl ampla, wc soc, coz c/ arms, ar serv, gar, elev, play. R\$ 750,00 + cond. APA-4450.

CAIO FERNANDES - C.1191. F.4008-0001. Plantão sábado/dom/feriados das 8 às 17h. Apto c/2/4 sdo 1 ste, sl ampla, wc soc, coz c/ arms, ar serv, gar, elev, play. R\$ 750,00 + cond. APA-4450.

ATIVA IMOBILIÁRIA - C.1170. F.3221-6050. Apto c/ sl p/2 amb, 3/4 sdo 1 st, lavabo, wc soc, coz, dep emp, ar serv, gar. ATGR.149.

ATIVA IMOBILIÁRIA - C.1170. F.3221-6050. Apto c/ sl p/2 amb, var, 3 ste c/ arm, escrit, coz, ar serv, dep emp, 3 vg gar, ld lomb, lazer c/ piscina. ATGR-161.

ATIVA IMOBILIÁRIA - C.1170. F.3221-6050. Apto c/ sl p/2 amb, 3/4 sdo 1 st, wc soc, coz c/arm, box, coz c/arm, ar serv, gar. ATGR-175.

ATIVA IMOBILIÁRIA - C.1170. F.3221-6050. Apto c/ sl p/2 amb, 3/4 sdo 1 st, wc soc, coz c/arm, box, coz c/arm, ar serv, gar. ATGR-175.

ATIVA IMOBILIÁRIA - C.1170. F.3221-6050. Apto c/ sl p/2 amb, 3/4 sdo 1 st, wc soc, coz c/arm, box, coz c/arm, ar serv, gar. ATGR-175.

ATIVA IMOBILIÁRIA - C.1170. F.3221-6050. Apto c/ sl p/2 amb, 3/4 sdo 1 st, wc soc, coz c/arm, box, coz c/arm, ar serv, gar. ATGR-175.

ATIVA IMOBILIÁRIA - C.1170. F.3221-6050. Apto c/ sl p/2 amb, 3/4 sdo 1 st, wc soc, coz c/arm, box, coz c/arm, ar serv, gar. ATGR-175.

ATIVA IMOBILIÁRIA - C.1170. F.3221-6050. Apto c/ sl p/2 amb, 3/4 sdo 1 st, wc soc, coz c/arm, box, coz c/arm, ar serv, gar. ATGR-175.

ATIVA IMOBILIÁRIA - C.1170. F.3221-6050. Apto c/ sl p/2 amb, 3/4 sdo 1 st, wc soc, coz c/arm, box, coz c/arm, ar serv, gar. ATGR-175.

ATIVA IMOBILIÁRIA - C.1170. F.3221-6050. Apto c/ sl p/2 amb, 3/4 sdo 1 st, wc soc, coz c/arm, box, coz c/arm, ar serv, gar. ATGR-175.

ATIVA IMOBILIÁRIA - C.1170. F.3221-6050. Apto c/ sl p/2 amb, 3/4 sdo 1 st, wc soc, coz c/arm, box, coz c/arm, ar serv, gar. ATGR-175.

ATIVA IMOBILIÁRIA - C.1170. F.3221-6050. Apto c/ sl p/2 amb, 3/4 sdo 1 st, wc soc, coz c/arm, box, coz c/arm, ar serv, gar. ATGR-175.

ATIVA IMOBILIÁRIA - C.1170. F.3221-6050. Apto c/ sl p/2 amb, 3/4 sdo 1 st, wc soc, coz c/arm, box, coz c/arm, ar serv, gar. ATGR-175.

ATIVA IMOBILIÁRIA - C.1170. F.3221-6050. Apto c/ sl p/2 amb, 3/4 sdo 1 st, wc soc, coz c/arm, box, coz c/arm, ar serv, gar. ATGR-175.

ATIVA IMOBILIÁRIA - C.1170. F.3221-6050. Apto c/ sl p/2 amb, 3/4 sdo 1 st, wc soc, coz c/arm, box, coz c/arm, ar serv, gar. ATGR-175.

ATIVA IMOBILIÁRIA - C.1170. F.3221-6050. Apto c/ sl p/2 amb, 3/4 sdo 1 st, wc soc, coz c/arm, box, coz c/arm, ar serv, gar. ATGR-175.

ATIVA IMOBILIÁRIA - C.1170. F.3221-6050. Apto c/ sl p/2 amb, 3/4 sdo 1 st, wc soc, coz c/arm, box, coz c/arm, ar serv, gar. ATGR-175.

ATIVA IMOBILIÁRIA - C.1170. F.3221-6050. Apto c/ sl p/2 amb, 3/4 sdo 1 st, wc soc, coz c/arm, box, coz c/arm, ar serv, gar. ATGR-175.

ATIVA IMOBILIÁRIA - C.1170. F.3221-6050. Apto c/ sl p/2 amb, 3/4 sdo 1 st, wc soc, coz c/arm, box, coz c/arm, ar serv, gar. ATGR-175.

ATIVA IMOBILIÁRIA - C.1170. F.3221-6050. Apto c/ sl p/2 amb, 3/4 sdo 1 st, wc soc, coz c/arm, box, coz c/arm, ar serv, gar. ATGR-175.

ATIVA IMOBILIÁRIA - C.1170. F.3221-6050. Apto c/ sl p/2 amb, 3/4 sdo 1 st, wc soc, coz c/arm, box, coz c/arm, ar serv, gar. ATGR-175.

ATIVA IMOBILIÁRIA - C.1170. F.3221-6050. Apto c/ sl p/2 amb, 3/4 sdo 1 st, wc soc, coz c/arm, box, coz c/arm, ar serv, gar. ATGR-175.

ATIVA IMOBILIÁRIA - C.1170. F.3221-6050. Apto c/ sl p/2 amb, 3/4 sdo 1 st, wc soc, coz c/arm, box, coz c/arm, ar serv, gar. ATGR-175.

ATIVA IMOBILIÁRIA - C.1170. F.3221-6050. Apto c/ sl p/2 amb, 3/4 sdo 1 st, wc soc, coz c/arm, box, coz c/arm, ar serv, gar. ATGR-175.

ATIVA IMOBILIÁRIA - C.1170. F.3221-6050. Apto c/ sl p/2 amb, 3/4 sdo 1 st, wc soc, coz c/arm, box, coz c/arm, ar serv, gar. ATGR-175.

ATIVA IMOBILIÁRIA - C.1170. F.3221-6050. Apto c/ sl p/2 amb, 3/4 sdo 1 st, wc soc, coz c/arm, box, coz c/arm, ar serv, gar. ATGR-175.

ATIVA IMOBILIÁRIA - C.1170. F.3221-6050. Apto c/ sl p/2 amb, 3/4 sdo 1 st, wc soc, coz c/arm, box, coz c/arm, ar serv, gar. ATGR-175.

ATIVA IMOBILIÁRIA - C.1170. F.3221-6050. Apto c/ sl p/2 amb, 3/4 sdo 1 st, wc soc, coz c/arm, box, coz c/arm, ar serv, gar. ATGR-175.

ATIVA IMOBILIÁRIA - C.1170. F.3221-6050. Apto c/ sl p/2 amb, 3/4 sdo 1 st, wc soc, coz c/arm, box, coz c/arm, ar serv, gar. ATGR-175.

ATIVA IMOBILIÁRIA - C.1170. F.3221-6050. Apto c/ sl p/2 amb, 3/4 sdo 1 st, wc soc, coz c/arm, box, coz c/arm, ar serv, gar. ATGR-175.

ATIVA IMOBILIÁRIA - C.1170. F.3221-6050. Apto c/ sl p/2 amb, 3/4 sdo 1 st, wc soc, coz c/arm, box, coz c/arm, ar serv, gar. ATGR-175.

ATIVA IMOBILIÁRIA - C.1170. F.3221-6050. Apto c/ sl p/2 amb, 3/4 sdo 1 st, wc soc, coz c/arm, box, coz c/arm, ar serv, gar. ATGR-175.

ATIVA IMOBILIÁRIA - C.1170. F.3221-6050. Apto c/ sl p/2 amb, 3/4 sdo 1 st, wc soc, coz c/arm, box, coz c/arm, ar serv, gar. ATGR-175.

ATIVA IMOBILIÁRIA - C.1170. F.3221-6050. Apto c/ sl p/2 amb, 3/4 sdo 1 st, wc soc, coz c/arm, box, coz c/arm, ar serv, gar. ATGR-175.

1.2 Praias

1 Quarto

PERES & PERES IMÓVEIS - C.1607. F.4006-0207. Praia do Meio, Apto 1/4, sl, coz, wc soc, 1 vg, 46m2, (Cond Luiggi). R\$ 650,00 c/tx de cond e IPTU inclusas.(fotos: www.pereseperes.com.br). AL-00633.

Ponta Negra

PROCURADORIA DE IMÓVEIS - C.998. F.4006-3838/8828-1907. Plantão sáb/dom. Ap, Sl, quarto e wc soc. R\$ 680,00 c/IPTU e cond incluso. APL-656.

1 Quarto

FLAT - C/2 e 01 qto. mobiliado, à 100m do mar. Tr. 9907-9742 Creci 2352.

APARTAMENTO MOBILIADO - Tr. 9983-7577.

ALUGUE COM VALOR- Creci. J.1833. F.3201-3000/3201-6262. Óim flat mob c/1/4, sla, coz, 1 vg, próx ao Praia Shopping. R\$ 800,00 + txs. AA-231

ALUGUE COM VALOR- Creci. J.1833. F.3201-3000/3201-6262. Óim apto 3/4 s/1 ste, coz, lzer compl, acab c/vista p/mar, seg, belo lazer. R\$ 1 mil + taxas. AA-253.

ALUGUE COM VALOR - Creci. J.1833. F.3201-3000/3201-6262. Óim apto 3/4 s/1 ste, coz, lzer compl, acab c/vista p/mar, seg, belo lazer. R\$ 1 mil + taxas. AA-253.

ALUGUE COM VALOR - Creci. J.1833. F.3201-3000/3201-6262. Óim apto 3/4 s/1 ste, coz, lzer compl, acab c/vista p/mar, seg, belo lazer. R\$ 1 mil + taxas. AA-253.

ALUGUE COM VALOR - Creci. J.1833. F.3201-3000/3201-6262. Óim apto 3/4 s/1 ste, coz, lzer compl, acab c/vista p/mar, seg, belo lazer. R\$ 1 mil + taxas. AA-253.

ALUGUE COM VALOR - Creci. J.1833. F.3201-3000/3201-6262. Óim apto 3/4 s/1 ste, coz, lzer compl, acab c/vista p/mar, seg, belo lazer. R\$ 1 mil + taxas. AA-253.

ALUGUE COM VALOR - Creci. J.1833. F.3201-3000/3201-6262. Óim apto 3/4 s/1 ste, coz, lzer compl, acab c/vista p/mar, seg, belo lazer. R\$ 1 mil + taxas. AA-253.

ALUGUE COM VALOR - Creci. J.1833. F.3201-3000/3201-6262. Óim apto 3/4 s/1 ste, coz, lzer compl, acab c/vista p/mar, seg, belo lazer. R\$ 1 mil + taxas. AA-253.

ALUGUE COM VALOR - Creci. J.1833. F.3201-3000/3201-6262. Óim apto 3/4 s/1 ste, coz, lzer compl, acab c/vista p/mar, seg, belo lazer. R\$ 1 mil + taxas. AA-253.

ALUGUE COM VALOR - Creci. J.1833. F.3201-3000/3201-6262. Óim apto 3/4 s/1 ste, coz, lzer compl, acab c/vista p/mar, seg, belo lazer. R\$ 1 mil + taxas. AA-253.

ALUGUE COM VALOR - Creci. J.1833. F.3201-3000/3201-6262. Óim apto 3/4 s/1 ste, coz, lzer compl, acab c/vista p/mar, seg, belo lazer. R\$ 1 mil + taxas. AA-253.

ALUGUE COM VALOR - Creci. J.1833. F.3201-3000/3201-6262. Óim apto 3/4 s/1 ste, coz, lzer compl, acab c/vista p/mar, seg, belo lazer. R\$ 1 mil + taxas. AA-253.

ALUGUE COM VALOR - Creci. J.1833. F.3201-3000/3201-6262. Óim apto



classificados

para anunciar ligue 4009 0200

1.3 Capim Macio
1.3 Casa Compra e Venda
Capim Macio
3 Quartos

REIS MAGOS - C.1328. F.3222-4480/3211-2355. 2sls, 3/4 s/1 ste, lavabo, wc soc, coz, ar serv, dep. compl, jdm, pisc, gar, 220 mil.

LC EMP. IMOB - C.1597. F.3206-6323/8899-6169. Vdo bela cs c/ sl 2 amb, 3/4 s/2 ste, copa, coz, dep, escrit, pisc, churras, sombra, bar R\$ 550 mil. LC23.

LC EMP. IMOB - C.1597. F.3206-6323/8899-6169. Casa c/ 2 sls, 3/4 s/1 ste, escrit, copa/ coz, dep emp, wc soc. R\$ 300 mil. LC.30.

LC EMP. IMOB - C.1597. F.3206-6323/8899-6169. Casa c/ sl, 3 sls, closet, wc soc, gar 2 carros, esc, dep emp. R\$ 320 mil. LC.43.

LC EMP. IMOB - C.1597. F.3206-6323/8899-6169. Casa c/ sl, 3/4 s/3 sts, coz, wc soc, ar serv, dep emp, gar, 5 carros. R\$ 350 mil. LC42.

ATIVA IMOBILIÁRIA - C.1170. F.3221-6050. Lindo duplex c/ sl p/2 amb, 3 stes s/nd 2 c/closet, wc soc, coz, ar serv, dep emp, 3 vag gar, lazer c/piscina. Cs nova em exc loc/acabto. ATC-91021.

ATIVA IMOBILIÁRIA - C.1170. F.3221-6050. Casa c/ sl p/2 amb, var, 3 sts, wc soc, coz, ar serv, dep emp, 3 vgs gar, pisc, churras, muro alto, asfalto na frente, cerca elét, jdm de inverno. ATC-91022.

CAIO FERNANDES - C.1191. F.4008-0001. www.caiofernan-des.com.br. Plantão sábado/ dom/feriados das 8 às 17h. Linda casa, 95m2, terr 12x25, 2/4, sla p/2 amb, coz, pisc, 5 vg ggm. Portão eletr, esc púb. R\$ 140 mil. CAV.15742.

CAIO FERNANDES - C.1191. F.4008-0001. www.caiofernan-des.com.br. Plantão sábado/ dom/feriados das 8 às 17h. Casa c/ 2 sls, coz c/ arm, + dep emp, apenas. R\$ 250 mil. Ac CEF. CAV.16.006.

ROSENO IMÓVEIS - C.1861-J. F.3211-0707. www.rosenoimoveis.com.br. Vde Csa, 3/4 (2 sts), 2 sls, esc, lav, copa/coz, dep, ar serv, pisc, 5 gar. R\$ 550 mil. DIT-1377.

TERTULIANO RÉGO - C.1098J. F.3203-2800. Plantão sáb/dom. Excel casa, 1.000m2 terreno, recuada, terraço amplo, sl 2 amb, lav, 3/4 (2 sts) wc soc, demais dep, 4 gar, pisc/wc apoio. R\$ 800 mil. TR16145.

TERTULIANO RÉGO - C.1098J. F.3203-2800. Plantão Sáb/Dom. Ótima casa, recuada, terraço, sl 2 amb, lav, esc, 3/4 (2 sts), wc soc, demais depts, 4 gar. R\$ 390 mil. TR16092.

+de 3 Quartos

HENRIQUE VIEIRA - C.2704. 17ª Reg. F.3231-4458/9115-6658. Csa, ar, wc, sl, 4/4 s/2 stes, coz, desp, dep emp, garag p/06 carr, R\$ 550 mil.

HENRIQUE VIEIRA - C.2704. 17ª Reg. F.3231-4458/9115-6658. Csa, Cidade Jardim 537m2, esquina, gar p/6 carros, jdm, ar, sl wc, escr, 4 ste, coz, dep emp, ar serv, canil.

SÓLIDA IMÓVEIS - C.0316J/S. Plantão no 3133-4000. Csa c/ 380m2, c/2 sls, 4/4 s/3 sts, coz c/ arm, D.C.E, esc c/wc, 3 vj, jd, qtal, cerca. R\$ 550 mil. SIVC-4020.

PERES & PERES IMÓVEIS - C.1607. F.4006-0207. 4/4 s/4 s/3 sts, 3 sls, coz, copa, lav, dep emp, var, wc serv, ar/serv, pisc, 6 gar, 300m2. R\$ 400 mil. CV-01615.

Cidade Alta
3 Quartos

CIDADE ALTA - Casa c/3/4, terraço, salas, wc, cozinha, área serviço, c/ esc. pub, bem conservada. R\$ 81 mil. F: 9960-6723/3211-5539 c/prop. Melo c.836.

1.3 Cidade Jardim
Cidade Jardim
3 Quartos

CAIO FERNANDES - C.1191. F.4008-0001. www.caiofernan-des.com.br. Plantão sábado/ dom/feriados das 8 às 17h. Cs boa, bem localiz, terr 15x30, 3/4 s/nd 1 ste, sl, dep, depósito, gar p/ 4 car, somb. Apenas R\$ 300 mil, aceita CEF. CAV.16251.

CAIO FERNANDES - C.1191. F.4008-0001. www.caiofernan-des.com.br. Plantão sábado/ dom/feriados das 8 às 17h. Csas duplex, cond fech, exc acabto, 2 sts, sl, var, coz, boa loc, pagt facilitado, a partir R\$ 153.000.00. CAV.14873.

CAIO FERNANDES - C.1191. F.4008-0001. www.caiofernan-des.com.br. Plantão sábado/ dom/feriados das 8 às 17h. Cs espetacular, moderna, 214m2 const, 3 stes, var, 2 sls, esc, vars, wc soc, coz c/arms + coz aux, desp, dep emp, 6 vg gar, mobil imperdível. R\$ 400 mil Ac CEF. CAV.14889.

ROSENO IMÓVEIS - C.1861-J. F.3211-0707. www.rosenoimoveis.com.br. Vde Csa, 3 sts, 4 sls, var, coz, dep, ar/serv, pisc, churras, 4 gar, terr 900m2. R\$ 1.500.000.00. DIT-1322.

Cidade Satélite
2 Quartos

CAIO FERNANDES - C.1191. F.4008-0001. www.caiofernan-des.com.br. Plantão sábado/ dom/feriados das 8 às 17h. Linda casa, 95m2, terr 12x25, 2/4, sla p/2 amb, coz, pisc, 5 vg ggm. Portão eletr, esc púb. R\$ 140 mil. CAV.15742.

TERTULIANO RÉGO - C.1098J. F.3203-2800. Plantão Sáb/Dom. Ót local, 2ª etapa, terraço, sla, 2/4arm(1 ste), wc soc, coz, ar/serv, bastante ar/livre. R\$ 120 mil. TR12480.

3 Quartos

SÓLIDA IMÓVEIS - C.0316J/S. Plantão no 3133-4000. Csa c/3/4, sl, coz, gar, terr med 12x30m. R\$ 140 mil. Aceita financ. SIVC.3024.

CAIO FERNANDES - C.1191. F.4008-0001. www.caiofernan-des.com.br. Plantão sábado/ dom/feriados das 8 às 17h. 122m2 terreno 10x24,5, 3/4 s/nd 1 suit, sl, coz amerc, desp, dep emp, 2 vgs gar, qtal, grad, interf. R\$ 200 mil. CAV.15639.

CAIO FERNANDES - C.1191. F.4008-0001. www.caiofernan-des.com.br. Plantão sábado/ dom/feriados das 8 às 17h. Linda casa, bem divid. Terr 12x30, 98m2 const, 3/4, sl, coz c/ arm, dep emp, vaga p/3 car. R\$ 120 mil. TR.15508.

CAIO FERNANDES - C.1191. F.4008-0001. www.caiofernan-des.com.br. Plantão sábado/ dom/feriados das 8 às 17h. Linda casa, recuada, terraço, sl 2 amb, lav, esc, 3/4 (2 sts), wc soc, demais depts, 4 gar. R\$ 390 mil. TR16092.

VD-SE CASA - Na R. dos Caiócs, 1919, Sept Rosado, Av 07, próx à Casa Jerusalém. C/3/4, sl, ggm, 2 coz, dep emp. F.3223-4663/9930-4136 c/Sérgio.

TERTULIANO RÉGO - C.1098J. F.3203-2800. Plantão Sáb/Dom. Ótm csa, 142m2 const, terraço, 2 sls, 3/4 (1 ste) wc soc, dep emp, 8 gar, ld/somb, R\$ 160 mil. TR16776.

HENRIQUE VIEIRA - C.2704. 17ª Reg. F.3231-4458/9115-6658. Csa, área, gar p/3 carr, 2 sls, wc, 4/4, s/2 sts, coz ampla, desp, ar/serv, dep emp, depós, qtal.

SÓLIDA IMÓVEIS - C.0316J/S. Plantão no 3133-4000. Csa c/4/4, sl, coz, dep, 4 vag, 2 kitnets 6x6m de 1/4, sl, coz, wc R\$ 200 mil. SIVC.4027.

PERES & PERES IMÓVEIS - C.1607. F.4006-0207. 4/4 s/nd 1 ste, 2 sls, coz, copa, lavand, esc, ar serv, 3 gar. R\$ 150 mil. CV-01406.

TERTULIANO RÉGO - C.1098J. F.3203-2800. Plantão Sáb/Dom. Conj. Bancários, exc.acab, terraço, sl 2 amb, 6/4 (2 sts), wc soc, demais depts, 3 gar. R\$ 170 mil. TR15980.

1.3 Cidade Verde
Cidade Verde
2 Quartos

SÓLIDA IMÓVEIS - C.0316J/S. Plantão no 3133-4000. Csa c/ 195,50m2, 2 sls, 2/4 c/closet sd (1 st c/var), wc, coz, D.C.E, pisc, churras, jardim, 3 vgs. R\$ 240 mil. SIVC-2019

CAIO FERNANDES - C.1191. F.4008-0001. www.caiofernan-des.com.br. Plantão sábado/ dom/feriados das 8 às 17h. Cs duplex, cond fech, exc acabto, 2 sts, sl, var, coz, boa loc, pagt facilitado, a partir R\$ 153.000.00. CAV.14873.

3 Quartos

HENRIQUE VIEIRA - C.2704. 17ª Reg. F.3231-4458/9115-6658. Cs, wc, sl, 3/4, 1 ste, coz, desp, ar/serv, dep emp. R\$ 200 mil. CEF.

PERES & PERES IMÓVEIS - C.1607. F.4006-0207. 3/4 s/nd 2 stes, closet, 2 sls, coz, arm no qto, lavand, dep emp, esc, wc soc, ar serv, churrasq, 4 gar. R\$ 250 mil. CV-01257.

CAIO FERNANDES - C.1191. F.4008-0001. www.caiofernan-des.com.br. Plantão sábado/ dom/feriados das 8 às 17h. Cs espetacular, moderna, 214m2 const, 3 stes, var, 2 sls, esc, vars, wc soc, coz c/arms + coz aux, desp, dep emp, 6 vg gar, mobil imperdível. R\$ 400 mil Ac CEF. CAV.14889.

ROSENO IMÓVEIS - C.1861-J. F.3211-0707. www.rosenoimoveis.com.br. Vde Csa, 3/4 (ste) sl, coz c/ desp, wc, ar serv, dep, 2 gar, Aceita financ R\$ 200 mil. DIT-1416.

TERTULIANO RÉGO - C.1098J. F.3203-2800. Plantão Sáb/Dom. Ótm csa, exc loc, terraço, 2 sl, 3/4 (1 ste) wc soc, demais dep, 2 gar R\$ 120 mil. TR16552.

TERTULIANO RÉGO - C.1098J. F.3203-2800. Plantão Sáb/Dom. Ótm csa, exc loc, terraço, 2 sl, 3/4 (1 ste) wc soc, demais dep, 2 gar R\$ 120 mil. TR16552.

Lagoa Nova

ROSENO IMÓVEIS - C.1861-J. F.3211-0707. www.rosenoimoveis.com.br. Vde Csa, 3/4 (ste) sl, coz c/ desp, wc, ar serv, dep, 2 gar, Aceita financ R\$ 200 mil. DIT-1416.

TERTULIANO RÉGO - C.1098J. F.3203-2800. Plantão Sáb/Dom. Ótm csa, exc loc, terraço, 2 sl, 3/4 (1 ste) wc soc, demais dep, 2 gar R\$ 120 mil. TR16552.

PERES & PERES IMÓVEIS - C.1607. F.4006-0207. Excel residência em cond fech, 2/4 s/2 sts, closet, 4 sls, coz, copa, arms emb, no os quartos, lav, dep emp, esc ambientado, var, wc serv, ar/serv, desp, 2 gar, guarita 24hs, ót acabto, jardins ext, 285m2 de ar/constr em terra que mede 486m2. R\$ 850 mil. CV.01628.

TERTULIANO RÉGO - C.1098J. F.3203-2800. Plantão sáb/dom. Casa exc local, sl 2 amb, 2/4, wc soc, demais depts, lado/sombra. R\$ 85 mil. TR16849.

PERES & PERES IMÓVEIS - C.1607. F.4006-0207. 4/4 s/nd 2 stes, closet, 4 sls, coz, copa, arm no qto, lav, dep emp, var, wc serv, ar/serv, desp, churras, pisc, 2 gar. R\$ 400 mil. CV-01421.

PERES & PERES IMÓVEIS - C.1607. F.4006-0207. 4/4 s/nd 3 suit, sl, coz, copa, escrit, ar serv, desp, 2 gar, 200m2 R\$ 260 mil. CV.01606.

PERES & PERES IMÓVEIS - C.1607. F.4006-0207. Csa na Av Amintias Barros, ar/grande fluxo comerc, 4/4 s/2 sts, 3 sls, coz, dep emp, var, wc serv, 2 gar(ns). R\$ 350 mil. CV-01617.

VALOR IMÓVEIS RN - Creci. J.1833. F.3201-3000. Casa próx a Promater, 4/4 s/2 sts, recuada, arms amplos, 3 sls, coz, desp, 2 dep, bom acab 4 gar cob. R\$ 350 mil. (Ac CEF). CV.1103.

CAIO FERNANDES - C.1191. F.4008-0001. www.caiofernan-des.com.br. Plantão sábado/ dom/feriados das 8 às 17h. Cs exc loc, ampla e bem divid, +/- 156m2 const, terr 6x30, 3/4, 3 coz, coz aux, 2 wc soc, gar, oportunidade. R\$ 120 mil. CAV.15257.

1.3 Emaús
VALOR IMÓVEIS RN - Creci. J.1833. F.3201-3000. Cs nova 3/4 s/1 suit, 2 sls, wc soc, coz, 2 gar R\$ 145 mil. CV-4021.

ATIVA IMOBILIÁRIA - C.1170. F.3221-6050. Csa c/sla p/2 amb, 3/4 s/1 ste, wc soc, coz, ar/serv, 2 vg ggm. Podendo ser financ p/ CEF. ATC.91031

CAIO FERNANDES - C.1191. F.4008-0001. www.caiofernan-des.com.br. Plantão sábado/ dom/feriados das 8 às 17h. Cs casa terr 10x20m2, 3/4, sl, wc soc, coz, gar p/ 4 car. Oportunid R\$ 110 mil, aceita CEF. CAV.16258.

CAIO FERNANDES - C.1191. F.4008-0001. www.caiofernan-des.com.br. Plantão sábado/ dom/feriados das 8 às 17h. Cs 130m2, terr 10x30, sombra, 3/4 s/1 st c/closet, sl, var, 2 wc soc, coz, qtal, lajeada, bom acab, piso todo em porcelanato, 3 vgs ggem. R\$ 140 mil. CAV.15.374.

ROSENO IMÓVEIS - C.1861-J. F.3211-0707. www.rosenoimoveis.com.br. Vde Csa, 3/4 (ste) sl, coz c/ desp, wc, ar serv, dep, 2 gar R\$ 115 mil + saldo c/ prest R\$ 226.00. DIT-1391.

TERTULIANO RÉGO - C.1098J. F.3203-2800. Plantão Sáb/Dom. Exc local, ótimo acab, 293m2 const, terraço, 2 sls, 3/4(1 ste)/c/ste, wc soc, coz, ar serv, qto dep, 3 gar, pisc/churrasq, ld/sombra. R\$ 235 mil. TR13153.

TERTULIANO RÉGO - C.1098J. F.3203-2800. Plantão Sáb/Dom. Ótm csa, exc loc, terraço, 2 sl, 3/4 (1 ste) wc soc, demais dep, 2 gar R\$ 120 mil. TR16552.

ROSENO IMÓVEIS - C.1861-J. F.3211-0707. www.rosenoimoveis.com.br. Vde Csa, 3/4 (ste) sl, coz c/ desp, wc, ar serv, dep, 2 gar, Aceita financ R\$ 200 mil. DIT-1416.

TERTULIANO RÉGO - C.1098J. F.3203-2800. Plantão Sáb/Dom. Ótm csa, exc loc, terraço, 2 sl, 3/4 (1 ste) wc soc, demais dep, 2 gar R\$ 120 mil. TR16552.

ROSENO IMÓVEIS - C.1861-J. F.3211-0707. www.rosenoimoveis.com.br. Vde Csa, 3/4 (ste) sl, coz c/ desp, wc, ar serv, dep, 2 gar, Aceita financ R\$ 200 mil. DIT-1416.

TERTULIANO RÉGO - C.1098J. F.3203-2800. Plantão Sáb/Dom. Ótm csa, exc loc, terraço, 2 sl, 3/4 (1 ste) wc soc, demais dep, 2 gar R\$ 120 mil. TR16552.

PERES & PERES IMÓVEIS - C.1607. F.4006-0207. Excel residência em cond fech, 2/4 s/2 sts, closet, 4 sls, coz, copa, arms emb, no os quartos, lav, dep emp, esc ambientado, var, wc serv, ar/serv, desp, 2 gar, guarita 24hs, ót acabto, jardins ext, 285m2 de ar/constr em terra que mede 486m2. R\$ 850 mil. CV.01628.

TERTULIANO RÉGO - C.1098J. F.3203-2800. Plantão sáb/dom. Casa exc local, sl 2 amb, 2/4, wc soc, demais depts, lado/sombra. R\$ 85 mil. TR16849.

PERES & PERES IMÓVEIS - C.1607. F.4006-0207. 4/4 s/nd 2 stes, closet, 4 sls, coz, copa, arm no qto, lav, dep emp, var, wc serv, ar/serv, desp, churras, pisc, 2 gar. R\$ 400 mil. CV-01421.

PERES & PERES IMÓVEIS - C.1607. F.4006-0207. 4/4 s/nd 3 suit, sl, coz, copa, escrit, ar serv, desp, 2 gar, 200m2 R\$ 260 mil. CV.01606.

PERES & PERES IMÓVEIS - C.1607. F.4006-0207. Csa na Av Amintias Barros, ar/grande fluxo comerc, 4/4 s/2 sts, 3 sls, coz, dep emp, var, wc serv, 2 gar(ns). R\$ 350 mil. CV-01617.

VALOR IMÓVEIS RN - Creci. J.1833. F.3201-3000. Casa próx a Promater, 4/4 s/2 sts, recuada, arms amplos, 3 sls, coz, desp, 2 dep, bom acab 4 gar cob. R\$ 350 mil. (Ac CEF). CV.1103.

CAIO FERNANDES - C.1191. F.4008-0001. www.caiofernan-des.com.br. Plantão sábado/ dom/feriados das 8 às 17h. Cs exc loc, ampla e bem divid, +/- 156m2 const, terr 6x30, 3/4, 3 coz, coz aux, 2 wc soc, gar, oportunidade. R\$ 120 mil. CAV.15257.

1.3 Lagoa Nova
CAIO FERNANDES - C.1191. F.4008-0001. www.caiofernan-des.com.br. Plantão sábado/ dom/feriados das 8 às 17h. Cs 250m2 const, 3/4 s/1 st, closet, sl, wc, coz, desp, depós, dep, emp, 4 vgs gar, ótimo p/clinicas/ escr. R\$ 450 mil. CAV.15223.

CAIO FERNANDES - C.1191. F.4008-0001. www.caiofernan-des.com.br. Plantão sábado/ dom/feriados das 8 às 17h. Cs, 280m2, terr 12x30, 3/4 s/1 st, arms emb, sl p/2 amb, wc, coz c/ arm, coz aux, dep emp, ar/terz c/ pisc e churras, 4 vgs ggm, jard. R\$ 260 mil. CAV-14893.

CAIO FERNANDES - C.1191. F.4008-0001. www.caiofernan-des.com.br. Plantão sábado/ dom/feriados das 8 às 17h. Cs c/ 190m2 const, 3/4 s/1 st, 2 sls, wc, coz c/ arm, dep, gar p/5 carr, Ac CEF. R\$ 280 mil. CAV.15.677.

Morro Branco
3 Quartos

VALOR IMÓVEIS RN - Creci. J.1833. F.3201-3000. Ót acabto, 3/4 s/1 st, 2 sls, lav, var, coz c/ arm, dep emp, 220m2, 5 vg. R\$ 350 mil. CV-0766.

ATIVA IMOBILIÁRIA - C.1170. F.3221-6050. Cs estilo duplex c/ terraço, sl ampla, esc, 3 sts c/closet 1 c/var ampla, wc soc, coz ampl, ar serv, dep emp, depósito, quintal, esquadrias em ipê, vent, grand, cerca elét, lado sombra, recuada, interfone. ATF-91037.

PROCURADORIA DE IMÓVEIS - C.998. F.4006-3838/9983-1345. Plantão sáb/dom. Cs 4 ste-1 master c/ var, sl 3 amb, sl TV, escr, coz, arm, dep emp, R\$ 1 milhão. CV204.

LC EMP. IMOB - C.1597. F.3206-6323/8899-6169. Vdo cs sl p/2 amb, 4/4 s/2 sts, closet, arm, coz, wc soc, gar 2 carr. R\$ 400 mil. LC.67.

PERES & PERES IMÓVEIS - C.1607. F.4006-0207. 5/4 s/nd 5 stes, closet, 4 sls, coz, copa, arm no qto, lav, dep emp, escrit, var, wc/serv, ar/serv, desp, churras, pisc, 6 gar, sl/rest. R\$ 800 mil. CV-01352.

PERES & PERES IMÓVEIS - C.1607. F.4006-0207. 4/4 s/nd 2 stes, closet, 4 sls, coz, copa, arm no qto, lav, dep emp, var, wc/serv, ar/serv, desp, churras, pisc, 2 gar. R\$ 400 mil. CV-01421.

PERES & PERES IMÓVEIS - C.1607. F.4006-0207. 4/4 s/nd 3 suit, sl, coz, copa, escrit, ar serv, desp, 2 gar, 200m2 R\$ 260 mil. CV.01606.

PERES & PERES IMÓVEIS - C.1607. F.4006-0207. Csa na Av Amintias Barros, ar/grande fluxo comerc, 4/4 s/2 sts, 3 sls, coz, dep emp, var, wc serv, 2 gar(ns). R\$ 350 mil. CV-01617.

VALOR IMÓVEIS RN - Creci. J.1833. F.3201-3000. Casa próx a Promater, 4/4 s/2 sts, recuada, arms amplos, 3 sls, coz, desp, 2 dep, bom acab 4 gar cob. R\$ 350 mil. (Ac CEF). CV.1103.

CAIO FERNANDES - C.1191. F.4008-0001. www.caiofernan-des.com.br. Plantão sábado/ dom/feriados das 8 às 17h. Cs de esquina, 4/4 s/1 ste, terr 13x30, c/230m2 const, serve tanto para moradia quanto para comerc. apenas. Apenas R\$ 220 mil. CAV.16.250.

CAIO FERNANDES - C.1191. F.4008-0001. www.caiofernan-des.com.br. Plantão sábado/ dom/feriados das 8 às 17h. Cs próx à Promater, ideal p/esc ou Clinicas, terr 12x20, 4/4, 2 sls, 2 wc soc, gar p/4 carr, apenas R\$ 225 mil. CAV.15.944.

ROSENO IMÓVEIS - C.1861-J. F.3211-0707. www.rosenoimoveis.com.br. Vde Csa próx ao Colégio CEI c/4 sts, 3 sls, var, esc, lav, copa/coz, dep, ar/serv, 4 gar, pisc, churras, R\$ 750 mil. DIT-1318.

1.3 Lagoa Seca
Lagoa Seca
3 Quartos

CAIO FERNANDES - C.1191. F.4008-0001. www.caiofernan-des.com.br. Plantão sábado/ dom/feriados das 8 às 17h. Cs, 186m2 const, terr 10x30, ót local, 3 stes c/arms, sl, coz c/ arm, dep emp, 3 vgs ggm, acab 1ª, sombra. R\$ 380 mil. Ac CEF. CAV-14880.

Mirassol
+de 3 Quartos

CASA QUITADA - Ido sombra, 50m da UFRN, 4/4 send 2 stes. quitada. Tr c/ Rodrigues no Tel.9142-6929.

VALOR IMÓVEIS RN - Creci. J.1833. F.3201-3000. Ót acabto, 3/4 s/1 st, 2 sls, lav, var, coz c/ arm, dep emp, 220m2, 5 vg. R\$ 350 mil. CV-0766.

ATIVA IMOBILIÁRIA - C.1170. F.3221-6050. Cs estilo duplex c/ terraço, sl ampla, esc, 3 sts c/closet 1 c/var ampla, wc soc, coz ampl, ar serv, dep emp, depósito, quintal, esquadrias em ipê, vent, grand, cerca elét, lado sombra, recuada, interfone. ATF-91037.

CAIO FERNANDES - C.1191. F.4008-0001. www.caiofernan-des.com.br. Plantão sábado/ dom/feriados das 8 às 17h. Cs simples em boa local, terr 8x25, 2/4, sl p/2 amb, 2 vgs de gar. Há muito espaço p/amplicação. Apenas R\$ 105 mil. Ac CEF. CAV-16.293.

TERTULIANO RÉGO - C.1098J. F.3203-2800. Plantão Sáb/Dom. Exc. local, 844m2 terr, 374m2 const, tpo, 5 sls, 3/4(2 sts), wc soc, d+ depts, 6 gar. Podendo ser comercial. TR16103.

ROSENO IMÓVEIS - C.1861-J. F.3211-0707. www.rosenoimoveis.com.br. Vde Csa duplex, 5/4 (4 ste) sl, var, wc, coz, escrit, churras, 3 gar R\$ 280 mil. DIT-1392.

SÓLIDA IMÓVEIS - C.0316J/S. Plantão no 3133-4000. Csa c/ 100m2 c/ sl p/2 amb, 3/4-1ste, coz, 3 vag, var, prox ao Col. Salesiano R\$ 130 mil. SIVC.3060.



1.3 Nova Pamamirim  
**1.3**  
 Casa Compra e Venda  
**Nova Pamamirim**  
**3 Quartos**

**ATIVA IMOBILIÁRIA** - C.1170. F.3221-6050. Vendemos csa duplex em cond fech c/sla p/3 amb, 3 sts, wc, coz, ar/serv, dep emp, 2 vg ggm(cobertas), qtal, jardim, lzer c/pisc, churr, playg. Aceita proposta. ATC-91032.

**ATIVA IMOBILIÁRIA** - C.1170. F.3221-6050. Csa cond fech, c/sla p/2 amb, terraço, 3/4 snd 1 ste, wc soc, coz, desp, ar serv, dep emp. R\$ 195 mil. ATGR.91035.

**ATIVA IMOBILIÁRIA** - C.1170. F.3221-6050. Csa em ót est, c/si p/2 amb, terraço, 3/4 snd 1 ste, wc soc, coz, desp, ar serv, ggm p/3 carr. ATC-91038.

**ROSENO IMÓVEIS** - C.1861-J. F.3211-0707. www.rosenoimoveis.com.br. Vde Csa, 3/4(ste), sl, var, coz, wc, dep, ar serv, 4 gar R\$ 220 mil. DIT-1403.

1.3 Nova Pamamirim  
**ATIVA IMOBILIÁRIA** - C.1170. F.3221-6050. Csa duplex em cond fech c/apenas 20 casas no cond, casa c/sla p/2 amb, var, 3/4 snd 1 ste, lavabo, coz c/arm, dep emp, ar serv. ATGR.91004.  
**ROSENO IMÓVEIS** - C.1861-J. F.3211-0707. www.rosenoimoveis.com.br. Vde Csa, 3/4(ste), sl, coz, wc, dep, ar serv, 4 gar. R\$ 225 mil. DIT-1399.

**CAIO FERNANDES** - C.1191. F.4008-0001. www.caiofernandes.com.br. Plantão sábado/dom/feriados das 8 às 17h. Csa, 106m2, terr 8x25, nova, 3/4 sd 1 st, sl, wc, coz, ar/serv, qtal, excel acabo. R\$ 140 mil. Ac CEF. CAV.16065.

**ROSENO IMÓVEIS** - C.1861-J. F.3211-0707. www.rosenoimoveis.com.br. Vde Csa, 3/4(ste), sl, coz, desp, wc, dep, ar serv, canil, 2 gar, 135m2 R\$ 250 mil. DIT-1428.

**TERTULIANO RÉGO** - C.1098.J. F.3203-2800. Plantão Sáb/Dom. Cond fech, exc local, 2 pav, terr, 2 sls, lav, 3 sts, d+ depts, 4 gar. R\$ 215 mil. TR16065.

1.3 Nova Pamamirim  
**CAIO FERNANDES** - C.1191. F.4008-0001. www.caiofernandes.com.br. Plantão sábado/dom/feriados das 8 às 17h. Casa ampla, 3/4 snd 1 suít, sl p/ 2 amb, coz americ, ar. serv, desp, 1 vag gar, toda gradeada, cerca elet. R\$ 135 mil. Aceita CEF. CAV.15672.

**CAIO FERNANDES** - C.1191. F.4008-0001. www.caiofernandes.com.br. Plantão sábado/dom/feriados das 8 às 17h. Csa, 106m2, terr 8x25, nova, 3/4 sd 1 st, sl, wc, coz, ar/serv, qtal, excel acabo. R\$ 140 mil. Ac CEF. CAV.16065.

**CAIO FERNANDES** - C.1191. F.4008-0001. www.caiofernandes.com.br. Plantão sábado/dom/feriados das 8 às 17h. Linda Casa, nova, c/3/4 sd 1 st, coz, desp, ar serv, gar p/2 carr, apenas R\$ 150 mil. Ac CEF. CAV.16171.

**CAIO FERNANDES** - C.1191. F.4008-0001. www.caiofernandes.com.br. Plantão sábado/dom/feriados das 8 às 17h. Csa em cond fech, terr 13x20, 122m2 const, 3/4 sd 1 ste, sl, coz c/arm, dep emp, ar serv, gar p/2 carr. R\$ 200 mil. CAV.16010.

1.3 Nova Pamamirim  
**CAIO FERNANDES** - C.1191. F.4008-0001. Plantão sábado/dom/feriados das 8 às 17h. Casa, 130m2 constr, terr 12x32, cond fech, 3/4 sdo 1 ste, sl, var, coz c/arm, desp, dep emp, churr, pisc, play, banc granit, seg 24hs, ac CEF. R\$ 180 mil. CAV-15.416.

**CAIO FERNANDES** - C.1191. F.4008-0001. www.caiofernandes.com.br. Plantão sábado/dom/feriados das 8 às 17h. Casa exc cond fech, terr 10x23, 190m2 construídos, 3 ste c/ 1 closet, 2 sls, var, coz c/arm, dep emp, gar p/ 4 car, R\$ 270 mil, ac. CEF. CAV.16253.

**CAIO FERNANDES** - C.1191. F.4008-0001. www.caiofernandes.com.br. Plantão sábado/dom/feriados das 8 às 17h. Casa em cond fech, terr de 13x20, 122m2 const, 3/4 sd 1 ste, sl, coz c/arm, dep emp, ar serv, gar p/2 carr. R\$ 200 mil. CAV.16010.

**TERTULIANO RÉGO** - C.1098.J. F.3203-2800. Plantão Sáb/Dom. No melhor cond.fech de Natal, 2 pav, nova, exc acab, terraço, 3 sls, lav, esc, 3 sts, demais depts, 4 gar, pisc/churrasq. R\$ 580 mil. TR16240.

1.3 Nova Pamamirim  
**CAIO FERNANDES** - C.1191. F.4008-0001. www.caiofernandes.com.br. Plantão sábado/dom/feriados das 8 às 17h. Csa em cond fech, terr 10x27, 160m2 constr, 3/4 snd 1 suít c/ closet, arm emb + hidro, 2 sls, var, coz c/arm, dep emp, gar p/ 4 carr, R\$ 210 mil. CAV.15516.

**CAIO FERNANDES** - C.1191. F.4008-0001. www.caiofernandes.com.br. Plantão sábado/dom/feriados das 8 às 17h. Casa exc cond fech, terr 10x23, 190m2 construídos, 3 ste c/ 1 closet, 2 sls, var, coz c/arm, dep emp, gar p/ 4 car, R\$ 270 mil, ac. CEF. CAV.16253.

**+ de 3 Quartos**

**COND. GREEN CLUB II** -4/4 sdo 3 sts e 1 master, 255m2 ar const, 2 pav., ter. de 400m2, gar 4 car, ampla sacada, escritório. R\$ 320 mil. F:9197-7761/9197-6300

**ATIVA IMOBILIÁRIA** - C.1170. F.3221-6050. Cs em cond fech c/2 pav, exc acab, pronta p/morar, c/si p/3 amb, var, 4/4 snd 3 sts, wc soc, copa/coz, ar serv, dep emp, 4 vgs gar. ATC-91023.

1.3 Nova Pamamirim  
**ATIVA IMOBILIÁRIA** - C.1170. F.3221-6050. Rosa dos Ventos, casa c/2 pav, c/si p/2 amb, var ampla, 5/4 snd 1 ste master, wc soc, coz, desp, ar serv, 3 vgs gar, canil, cisterna, portão correção, gradeada, cerca elé, circuito interno de TV. ATC-91029.

**ROSENO IMÓVEIS** - C.1861-J. F.3211-0707. www.rosenoimoveis.com.br. Vde Csa Cond Bosq dos Pássaros 4 ste, escrit, sl, var, lav, coz c/ desp, ar serv, dep, 2 gar, ar lazer R\$ 300 mil. DIT-1407.

**ROSENO IMÓVEIS** - C.1861-J. F.3211-0707. www.rosenoimoveis.com.br. Vde Csa Cond Bosq dos Pássaros 4 ste, escrit, sl, var, lav, coz c/ desp, ar serv, dep, 2 gar, ar lazer R\$ 450 mil. DIT-1407.

**CAIO FERNANDES** - C.1191. F.4008-0001. www.caiofernandes.com.br. Plantão sábado/dom/feriados das 8 às 17h. Csa, 140M2, terr.250m2, sombra, 4/4 sdo 2 sts, 2 semi-stes, 2 sls, pergol, coz, desp, depós, qtal, jdjm, Ac CEF. R\$ 190 mil. CAV-15.483.

1.3 Nova Pamamirim  
**CAIO FERNANDES** - C.1191. F.4008-0001. www.caiofernandes.com.br. Plantão sábado/dom/feriados das 8 às 17h. Linda csa duplex, cond fech de alto padrão, 230m2, terr, 15x20, 4/4 sdo 3 sts, sls, var, coz, desp, dep emp, bar, 4 vgs gar, sombra. R\$ 380 mil. CAV-15.794.

**Monte Belo**  
**+ de 3 Quartos**

**PERES & PERES IMÓVEIS** - C.1607. F.4006-0207. 4/4, sdo 2 sts, 2 sls, coz, lavand, dep emp, var, wc serv, ar serv, desp, 2 gar. R\$ 230 mil. CV.01401.

**Pajuçara**  
**2 Quartos**

**SÓLIDA IMÓVEIS** - C.0316/J.S. Plantão no 3133-4000. Csa c/ 200m2 c/si, 3/4, coz, var, 2 vgs, ldo samb, terr med 10x23m, esc púb. R\$ 140 mil. SIVC-3057.

1.3 Pajuçara  
**SÓLIDA IMÓVEIS** - C.0316/J.S. Plantão no 3133-4000. Csa c/ 220m2 terr, sl 2 a, 2/4, wc, ar/serv, gar, var, gradeada, qtal. R\$ 70 mil. SIVC-2024.  
**+ de 3 Quartos**

**SÓLIDA IMÓVEIS** - C.0316/J.S. Plantão no 3133-4000. Casa c/ 4/4, 1 ste, sl p/2 amb, coz c/arm, 2 vgs, gesso, terr. 350m2. R\$ 120 mil, próx ao NEW Center. SIVA-4026.

**Panatis**  
**3 Quartos**

**SÓLIDA IMÓVEIS** - C.0316/J.S. Plantão no 3133-4000. Cs c/ 200m2 c/si, 3/4, coz, var, 2 vgs, ldo samb, terr med 10x23m, esc púb. R\$ 140 mil. SIVC-3057.

**Você não vai querer saber de outro site.**



**Conteúdo atualizado com as últimas notícias do dia.**  
 Entretenimento | Versão Flip para assinantes | O melhor conteúdo

**DIÁRIO de NATAL**

Novo formato | Novo visual | Novo conteúdo

**DIÁRIOS ASSOCIADOS**

3Pontos



1.3 Parnamirim
Parnamirim
2 Quartos

SÓLIDA IMÓVEIS - C.0316/J.S.
Plantão no 3133-4000. Csa nova, 2/4, sl, coz, wc, 2 gar, terr 10,70x22m prox Base Aérea R\$ 85 mil. Ac. CEF. SIVC.2022.

ATIVA IMOBILIÁRIA - C.1170.
F.3221-6050. Cajupiranga, casas recém const, c/sl p/2 amb, 2/4, wc soc, coz, ar serv, gar, wc em granito, jardim na frente, qtal amplo, Ac financ, CEF. ATGR.91039.

ROSENO IMÓVEIS - C.1861-J.
F.3211-0707. www.rosenoimoveis.com.br. Vde Csa, 2/4, sl, var, wc, coz, ar serv, 3 gar, R\$ 105 mil. DIT-1440.

3 Quartos

ROSA DOS VENTOS - Exc localiz, 100M ar construída, 3/4 sdo 01 ste, coz amer, sl 2 amb, ar, gar, p/2 carros. R\$ 100 mil. F:9451-5133

SÓLIDA IMÓVEIS - C.0316/J.S.
Plantão no 3133-4000. Cs c/ 170m2 c/3/4 (1 ste), sl, coz, wc, D.C.E., esc, 4 vgs, cerca eletr e portão eletr, terr med 271m2. R\$ 190 mil. SIVC-3055

SÓLIDA IMÓVEIS - C.0316/J.S.
Plantão no 3133-4000. Cs c/ 58m2, 3/4, sl, coz, wc, qtal, gar, terr, 10x20m, condomínio R\$ 95 mil. SIVC.3021.

PROCURADORIA DE IMÓVEIS - C.998.
F.4006-3838/9983-1345. Plantão sábd/om. Csa/cond fech de alto padrão, 293m2 ar constr, 3 sts, arm, sl/3 amb. R\$ 650 mil. CV587.

CAIO FERNANDES - C.1191.
F.4008-0001. www.caiofernandes.com.br. Plantão sábd/om/feriados das 8 às 17h. Cs em cond fech, terr 10x23, 110m2 construídos, 3/4 sd 1 ste, sl, coz, gar p/ 2 car, apenas R\$ 100 mil aceita CEF. CAV.15954.

ROSENO IMÓVEIS - C.1861-J.
F.3211-0707. www.rosenoimoveis.com.br. Vde Csa, 3/4 (ste) sl, var, wc, coopa coz c/ desp, dep, ar serv, 3 gar R\$ 120 mil. DIT-1435.

+ de 3 Quartos

SÓLIDA IMÓVEIS - C.0316/J.S.
Plantão no 3133-4000. Csa c/ 200m2 c/2 sts, 4/4, wc, ar serv, gar, copa/coz. SIVC.4009.

ROSENO IMÓVEIS - C.1861-J.
F.3211-0707. www.rosenoimoveis.com.br. Vde Csa, 3/4 (ste) sl, var, wc, coopa coz c/ desp, dep, ar serv, 3 gar R\$ 120 mil. DIT-1435.

TERTULIANO RÉGO - C.1098.J.
F.3203-2800. Plantão sábd/om. No Centro, próx do túd, terraço, sl 2 amb, 4/4 (2 sts), wc soc, demais depts, tudo c/arm, 2 gar, est. p/1 pav. R\$ 125 mil. TR15831.

Parque dos Coqueiros

3 Quartos

ATIVA IMOBILIÁRIA - C.1170.
F.3221-6050. Csa c/var, sl, 3/4, snd 2 sts, wc, coz, desp, ar serv, dep emp, 4 vgs gar, câmeras de circuito fech, churrasq, portões aut, casa pode ser vendida c/mobil. ATC-91026.

Parque das Colinas

3 Quartos

PROCURADORIA DE IMÓVEIS - C.998.
F.4006-3838/9983-1345. Oim casa 1000m2 de terr, 417m2 d constr, pisc, ldo/somb, R\$ 500 mil. Plant: 2ª à 6ª até 19hs. Sáb/Dom até 13hs. CV-605.

PERES & PERES IMÓVEIS - C.1607.
F.4006-0207. 3/4 sdo 2 sts, closet, 2 sls, coz, arm no qto, lavand, dep emp, var, ar serv, desp, churrasq, pisc, 4 gar, sl festa. R\$ 380 mil. CV-01107.

PERES & PERES IMÓVEIS - C.1607.
F.4006-0207. 3/4 sdo 3 sts, 2 sls, coz, copa, lavand, dep emp, var, wc serv, ar serv, desp, 4 gar, 200m2, R\$ 320 mil. CV.01548.

1.3 Parque das Colinas:
+ de 3 Quartos

ATIVA IMOBILIÁRIA - C.1170.
F.3221-6050. Candelária II. Csa ampla, c/sla em L, 3 sts sd 1 c/closet, lav, coz c/ desp e arm, dep emp, ar serv, ggm p/3 carros. ATC-91034.

+ de 3 Quartos

JM CORRETOR DE IMÓVEIS - C.1959.
www.imoveisempre.com.br. F.9966-0834/8828-4614. Vende-se exc casa, nova, 2 pavimts, fno acabam, pso porcelant, e ceram vitrificad, c/paisagismo, 4 suít, 3 closet (blindex) suít master (hidro + blindex) sl 2 amb (rod teto+sanca) 2 varand (aço escovado) lavab, sl int, coz ampla (arms) + desp, dep comp, 400m2 ar constr. 6 vgs gar, seg eletr, ldo lomb, piscina, churrasq, deck, 2 entrad serv, portão autom. Obs.: aceita imóv menor valor negociac. CV1020pc.

LC EMP. IMOB - C.1597.
F.3206-6323/8899-6169. Vdo cs c/ 2 sl, 4/4 s/2 ste, escr, wc soc, copa, pisc, coz, desp, ar serv, dep emp, canil, ar lazer, gar 2 car, terr 20x50 R\$ 265 mil. LC10.

PERES & PERES IMÓVEIS - C.1607.
F.4006-0207. 4/4 sd 2 sts, 3 sts, coz, copa, lav, dep emp, esc, var, wc serv, ar/serv, desp, churrasq, pisc, 6 gars, 437m2, R\$ 600 mil. CV.01550.

ATIVA IMOBILIÁRIA - C.1170.
F.3221-6050. Exc csa c/sl ampli, var, 4 sts, lav, coz, ar/serv, 2 dep emp, p/10 carr, banc granito. COD-91015.

CAIO FERNANDES - C.1191.
F.4008-0001. www.caiofernandes.com.br. Plantão sábd/om/feriados das 8 às 17h. Linda duplex, terreno 500m2, 380m2 const, exc acabdo, 4 suít, 3 sls, var, coz c/ arms, dep emp, qtal, jard, 3 vgs gar, piscina, churrasq, R\$ 520 mil. CAV.15638.

CAIO FERNANDES - C.1191.
F.4008-0001. www.caiofernandes.com.br. Plantão sábd/om/feriados das 8 às 17h. Linda casa c/4 sts, uma delas c/hidro, coz aux, duas depend de emp, gar p/15 carros, pisc e churrasq, lote 20x50. Apenas. R\$ 400 mil. CAV.15582.

TERTULIANO RÉGO - C.1098.J.
F.3203-2800. Plantão sábd/om. Linda resid, rua calçada, 2 pav, acab, 1ª linha, terraço, 3 sls, lav, esc, 4 sts, estar int, demais depts, 8 gar, pisc/churrasq/sauna/bar/wc apoio. R\$ 1.200.000,00. TR15617.

Petrópolis

3 Quartos

CAIO FERNANDES - C.1191.
F.4008-0001. www.caiofernandes.com.br. Plantão sábd/om/feriados das 8 às 17h. Csa em excel localiz a poucos metros da Hermes da Fonseca, terr 10x25, ideal para Clínicas ou escrit, esc pública. R\$ 250 mil. CAV.15.843.

Tertuliano Régo

3 Quartos

TERTULIANO RÉGO - C.1098.J.
F.3203-2800. Plantão sábd/om. Av.princ, ótima p/esc/clínica, c/ 344m2 terr, sl p/2 amb, 3/4 (1 ste) wc soc, gar, ldo/sombra. R\$ 250 mil. TR16865.

Reis Magos

3 Quartos

TERTULIANO RÉGO - C.1098.J.
F.3203-2800. Plantão sábd/om. Av.princ, ótima p/esc/clínica, c/ 344m2 terr, sl p/2 amb, 3/4 (1 ste) wc soc, gar, ldo/sombra. R\$ 250 mil. TR16865.

+ de 3 Quartos

REIS MAGOS - C.1328.
F.3222-4480/3211-2355. 3 slas, 7/4, 3 wcs, coz, despensa, dep comp, ar, aserv, gar p/3 cars. R\$ 950 mil.

Pirangi

2 Quartos

PERES & PERES IMÓVEIS - C.1607.
F.4006-0207. 2/4 snd 1 suít, 2 sts, coz, copa, lavand, dep emp, wc serv, desp, gar. R\$ 150 mil. CV.01360.

3 Quartos

CAIO FERNANDES - C.1191.
F.4008-0001. www.caiofernandes.com.br. Plantão sábd/om/feriados das 8 às 17h. Ampla, 3/4 sd 1 suít, sl p/2 amb, coz c/ coz aux, ar serv, bom acabto, terr. 13x25. R\$ 180 mil. CAV.15190.

ATIVA IMOBILIÁRIA - C.1170.
F.3221-6050. Pirangi do Norte. Csa em cond fech c/terraço, sl p/2 amb, 3/4 snd 1 ste, wc soc, coz, ar serv, dep emp, 2 vgs gar, lazer c/ pisc, churrasq, gcs enc. Casa está c/mobil nova. ATC-95016.

1.3 Pirangi
+ de 3 Quartos

CAIO FERNANDES - C.1191.
F.4008-0001. www.caiofernandes.com.br. Plantão sábd/om/feriados das 8 às 17h. Csa amp, terr 12x20, boa local, 5/4 sdo 1 ste, 2 sls, lav, 2 wcs soc, coz, desp, dep emp, qtal, jard, 3 vgs ggm, somb. R\$ 210 mil. CAV-14772.

Planalto

2 Quartos

SÓLIDA IMÓVEIS - C.0316/J.S.
Plantão no 3133-4000. Cs c/82m2 c/2/4 (1 ste), sl, coz, wc, ar serv, 3 vgs R\$ 85 mil. SIVC.2008.

CAIO FERNANDES - C.1191.
F.4008-0001. www.caiofernandes.com.br. Plantão sábd/om/feriados das 8 às 17h. Casas novas terr 10x20, 2/4 sd 1 st, lajeadas, 2 vgs gar, excel acab, cada uma por. R\$ 100.000,00. AC CEF. CAV.16.303.

3 Quartos

SÓLIDA IMÓVEIS - C.0316/J.S.
Plantão no 3133-4000. Cs pt comerc, 10x20m, sl, coz, wc, 3/4 2 vgs, ótima local. R\$ 80 mil. SIVC.3053.

SÓLIDA IMÓVEIS - C.0316/J.S.
Plantão no 3133-4000. Cs c/3/4 (1 ste), coz, wc, sl, ar, terr med 10x20m. em fase de acab. R\$ 110 mil. SIVC.3050.

SÓLIDA IMÓVEIS - C.0316/J.S.
Plantão no 3133-4000. Cs c/3/4 (1 ste), coz, wc, sl, ar, terr med 10x20m. em fase de acab. R\$ 110 mil. SIVC.3050.

Praias

CAIO FERNANDES - C.1191.
F.4008-0001. Plantão sábd/om/feriados das 8 às 17h. www.caiofernandes.com.br. Csa ót local, Búzios, 15x20, sl, var, wc, coz, dep emp, pisc, 6 vgs de gar. R\$ 70 mil. CAV.15.643.

caiofernandes.com.br
Roseno Imóveis
creci: 1861-j

ROSENO IMÓVEIS - C.1861-J.
F.3211-0707. www.rosenoimoveis.com.br. Vde casas duplex cond fech, b.mar na praia de Búzios a partir de R\$ 275 mil. DLA-182.

2 Quartos

HENRIQUE VIEIRA - C.2704. 17ª Reg.
F.3231-4458/9115-6658. Praia de Pipa, triplex, 120m2, 2 sts, solarium c/cobertura, mobil. R\$ 300 mil.

HENRIQUE VIEIRA - C.2704. 17ª Reg.
F.3231-4458/9115-6658. Praia de Sta Rita, csa, alpendr, sla, 2/4, wc, coz, terr de 570m2, R\$ 90 mil.

SÓLIDA IMÓVEIS - C.0316/J.S.
Plantão no 3133-4000. Cs c/ 56m2 c/ sl p/ 2 amb, 2/4, 2wc, coz, 3 vgs, esc, desp, R\$ 350 mil. SIVC.2017.

ATIVA IMOBILIÁRIA - C.1170.
F.3221-6050. Prainha de Búzios, csa c/var em L, 2/4 sd 1 st, wc soc, coz, ar/serv, 4 vgs ggm, churrasq. ATC-95015.

3 Quartos

LC EMP. IMOB - C.1597.
F.3206-6323/8899-6169. Vdo 2 casas e 1 pto comerc em Pipa, 60x20 c/1200m2, casas c/sala p/3 amb, 3/4 s/1 st, var nos quartos, wc soc, copa, coz, ar/serv, jardim, qtal, gar, ldo/sombra, bar e sauna. R\$ 1 milhão e 500 mil. LC77.

VENDE-SE 01 CASA - 3/4 sdo 01 ste. Em 01 TERRENO de 840M/2 a 100M da Praia de TABATINGA, próx ao Paraíso das Tartarugas. 9111-1012/8864-1388 3230-2075.

ATIVA IMOBILIÁRIA - C.1170.
F.3221-6050. Pirangi do Norte. Csa em cond fech c/terraço, sl p/2 amb, 3/4 snd 1 ste, wc soc, coz, ar serv, dep emp, 2 vgs gar, lazer c/ pisc, churrasq, gcs enc. Casa está c/mobil nova. ATC-95016.

1.3 Praias
CAIO FERNANDES - C.1191.
F.4008-0001. Plantão sábd/om/feriados das 8 às 17h. www.caiofernandes.com.br. Csa, 130m2, terr 15x30, 3/4 sd 2 sts, sl, var, coz, churrasq, 3 vgs de gar, qtal, esc, R\$ 75 mil. Ac CEF. CAV.15.206.

+ de 3 Quartos

SÓLIDA IMÓVEIS - C.0316/J.S.
Plantão no 3133-4000. Búzios-Csa c/450m2 c/sl, 5/4-(3 sts), coz c/arm, var, 10 vgs, à 100m do mar. SIVC-5005.

PROCURADORIA DE IMÓVEIS - C.998.
F.4006-3838/9983-1345. Plantão sábd/om. Praia de Murú-Csa/cond fech, b.mar, 4/4 sd 2 sts, sl p/2 amb, 2 var, mobil. CV590.

LC EMP. IMOB - C.1597.
F.3206-6323/8899-6169. Vdo mansão em Búzios c/ 3 sl, 5/4 s/3 ste, var/arm, dep emp, pisc, 2 pvt, gar 8 car R\$ 500 mil. LC24.

ATIVA IMOBILIÁRIA - C.1170.
F.3221-6050. Redinha nova. Csa c/var, sla p/2 amb, 4/4 snd 2 sts, wc soc, coz, ar serv, dep emp, 3 vgs gar, terr 900 mts, ar const. 284 mts, excel oport p/morad/investir/vernear. ATGR-95012.

ATIVA IMOBILIÁRIA - C.1170.
F.3221-6050. Barra de Maxaranguape, cs c/vista p/o mar, c/sl única, var, 5/4 sd 2 sts, wc soc, coz, ar serv, dep emp, 3 vgs gar. ATC-95013.

ATIVA IMOBILIÁRIA - C.1170.
F.3221-6050. Graçandú; Csa c/ var, sla p/2 amb, 5 sts, wc soc, coz ampla, ar/serv, dep emp, ggm p/6 car. Local à 500mts da Barra do Rio, c/vista maravilhosa, hidro-massagem c/energ solar, c/sky e internet. ATC-95014.

CAIO FERNANDES - C.1191.
F.4008-0001. www.caiofernandes.com.br. Plantão sábd/om/feriados das 8 às 17h. Búzios, Maravilhosa Casa, beira mar, terr 30x40, 16 sts, duas pisc, churrasq, sauna, gar para 20 carr, csa ót local. Ideal para pousada. R\$ 1.600.000,00. CAV.15.293.

ATIVA IMOBILIÁRIA - C.1170.
F.3221-6050. Redinha nova. Csa c/var, sla ampla, 4/4 snd 2 sts, wc soc, coz, desp, ar serv, gar p/5 carr, churrasq. ATC-95017.

ROSENO IMÓVEIS - C.1861-J.
F.3211-0707. www.rosenoimoveis.com.br. Vde Csa b.mar de Murú toda mobilizada 4/4 (3 ste) sl, coz c/ desp, var, ar serv, dep R\$ 750 mil. DIT-1398.

ROSENO IMÓVEIS - C.1861-J.
F.3211-0707. www.rosenoimoveis.com.br. Vde casa Barra Maxaranguape 5/4 (ste) sl, var, wc, coz, gar, terr c/ 2400m2 R\$ 200 mil. DIT-1417.

MURIÚ - mobiliada, Beira mar, 1 ste + 6/4 e demais dependências. C.051.F:3222-9922/9982-9399

Ponta Negra

2 Quartos

SÓLIDA IMÓVEIS - C.0316/J.S.
Plantão no 3133-4000. Cs c/ 56m2 c/ sl p/ 2 amb, 2/4, 2wc, coz, 3 vgs, esc, desp, R\$ 350 mil. SIVC.2017.

3 Quartos

HENRIQUE VIEIRA - C.2704. 17ª Reg.
F.3231-4458/9115-6658. Pta Negra Boulevard, duplex. R\$ 750 mil.

SÓLIDA IMÓVEIS - C.0316/J.S.
Plantão no 3133-4000. Duplex c/ 1º pav. c/ 3/4 - 2 sts, ar serv, sl, coz, qtal, 2º Pav. 2 sts, 1/4, wc, sl, coz c/ desp, ar serv, 3 vgs, exc loc, R\$ 400 mil. SIVC.4023.

VALOR IMÓVEIS RN - Creci.
J.1833. F.3201-3000. Boulevard, casa recém const 340m2, duplex 3 sts, 1 c/closet, 2 sls, 3 var, esc, wc coz, dep emp, 3 gar, pisc, sombra, ótimo acab. CV-3213.

ATIVA IMOBILIÁRIA - C.1170.
F.3221-6050. Vila de Ponta Negra: casa tipo duplex c/ sl única, 3/4 snd 1 ste, wc soc, coz, gar p/ 1 car, ar. livre de quintal c/ espaço p/ piscina. ATC-91033.

ROSENO IMÓVEIS - C.1861-J.
F.3211-0707. www.rosenoimoveis.com.br. Vde Csa 3/4 (ste) sl p/3 amb, wc, coz c/arm, ar serv, 2 gar, churrasq, terraço 192m2. R\$ 250 mil. DIT-1280.

1.3 Ponta Negra
ROSENO IMÓVEIS - C.1861-J.
F.3211-0707. www.rosenoimoveis.com.br. Vde Csa b.mar 3/4 (2 ste) sl, var, wc, coz c/ desp, dep, ar serv, 3 gar, terraço. DIT-1280.

CAIO FERNANDES - C.1191.
F.4008-0001. www.caiofernandes.com.br. Plantão sábd/om/feriados das 8 às 17h. Linda casa. Duplex, 3/4 snd 2 suít c/ var e 1 c/ closet, arm emb e hidro, coz, c/ arms, desp, 2 dep emp, piscina, churrasq, vaga p/ 3 carr, jard. R\$ 400 mil. CAV.15480.

CAIO FERNANDES - C.1191.
F.4008-0001. www.caiofernandes.com.br. Plantão sábd/om/feriados das 8 às 17h. Boa casa 3/4 sd 1 ste, 2 sls, dep e desp, gar p/ 2 carr, 120m2 construída, boa localiz, apenas R\$ 250 mil. CAV.16058.

CAIO FERNANDES - C.1191.
F.4008-0001. www.caiofernandes.com.br. Plantão sábd/om/feriados das 8 às 17h. Boa casa 3/4 sd 1 ste, 2 sls, dep e desp, gar p/ 2 carr, 120m2 construída, boa localiz, apenas R\$ 250 mil. CAV.16058.

+ de 3 Quartos

HENRIQUE VIEIRA - C.2704. 17ª Reg.
F.3231-4458/9115-6658. West Park Boulevard, duplex, sl, esc, wc, 4 sts, arms, coz, dep emp.

SÓLIDA IMÓVEIS - C.0316/J.S.
Plantão no 3133-4000. Oportunidade! Csa c/4 sts, D.C.E., 3 sls, 3 vgs, coz c/arm, sl/est, pisc, qtal amplo. Excel local. SIVC-4017.

PROCURADORIA DE IMÓVEIS - C.998.
F.4006-3838/9983-1345. Plantão sábd/om. Cs 4/4, wc soc, 2 sts, coz, ar serv, R\$ 230 mil. CV667.

JM CORRETOR DE IMÓVEIS - C.1959.
F.9966-0834/8828-4614. www.imoveisempre.com.br. Vende-se bla Csa, cond fech, ar nob, conf, alto padr, requint, cs 2 pav, 4 sts, vars, 3 vgs gar, escrit, porcel, 1 sl 3 amb, (sl tv+som), escad granit + aço escov, ficam tdos mveis, fixs, 3 sts (arms+blindex+cub.gran), ste mast(2 closet + arms + esc + sl, star int + var), cop, coz, desp, ar serv, dep comp, exc, ar lazer, pisc (c/bar molhado), blo jardim c/ paisag, segur, 340m2. CV870w.

TERTULIANO RÉGO - C.1098.J.
F.3203-2800. Plantão sábd/om. Loc único, 341m2 terreno, terraço, 2 sts, 2/4, wc soc, demais dep, 4 gar, R\$ 280 mil. TR16137.

ATIVA IMOBILIÁRIA - C.1170.
F.3221-6050. Cs c/sla p/3 amb, 3/4 sd 2 sts, coz, ar/serv, dep emp, 10 vgs ggm. ATC-91019.

TERTULIANO RÉGO - C.1098.J.
F.3203-2800. Plantão sábd/om. Loc exc, 390m2 terreno, terraço, sl 2 amb, 3/4 (1 ste) wc soc, demais dep, 3 gar R\$ 290 mil. TR16083.

+ de 3 Quartos

PERES & PERES IMÓVEIS - C.1607.
F.4006-0207. 4/4, sdo 3 sts, 3 sls, coz, copa, dep emp, wc serv, ar serv, 2 gar. R\$ 310 mil. CV01194.

ATIVA IMOBILIÁRIA - C.1170.
F.3221-6050. Cs exc c/2 pav, ótima localiz c/sla, 6/4 snd 4 sts, wc soc, coz c/wc em granito e arm, ar serv, dep emp, var, gar p/4 carr, lazer c/pisc e churrasq. ATC-91036.

3 Quartos

CAIO FERNANDES - C.1191.
F.4008-0001. www.caiofernandes.com.br. Plantão sábd/om/feriados das 8 às 17h. Linda casa. 320m2, terr 10x36, 5 sts 2 sls, var, coz c/arms, coz aux, dep emp, 2 vgs gar, esc pública. R\$ 375 mil. CAV.15388.

Zona Norte

3 Quartos

TERTULIANO RÉGO - C.1098.
F.3203-2800. Plantão sábd/om. Conj Santarém, linda casa, exc acabto, tpo, sl/2 amb, 3/4(1 st), 3 wcs, laje, cerca eletr, grade, mais depts, 2 gar. R\$ 119 mil. TR16088.

TERTULIANO RÉGO - C.1098.
F.3203-2800. Plantão sábd/om. Oim loc, terraço, 2 sl, 3/4 (2ste) wc soc, coz, demais dep, pto com c/ forno pronto. Recabe carro e imóv menor valor. R\$ 80 mil. TR14045.

CAIO FERNANDES - C.1191.
F.4008-0001. www.caiofernandes.com.br. Plantão sábd/om/feriados das 8 às 17h. Bela casa de esquina, ampla e em boa localiz, 3/4 sd 1 ste, gar p/ 2 car, 150m2 construídos R\$ 250 mil. CAV.15866.

CAIO FERNANDES - C.1191.
F.4008-0001. www.caiofernandes.com.br. Plantão sábd/om/feriados das 8 às 17h. Csa c/3 sts, c/arms emb, vars, sl p/2 amb, escrit, coz c/arms, dep, pisc, churrasq, 4 vgs gar snd 2 cobertas, R\$ 2.500,00. CAA-9875.

TERTULIANO RÉGO - C.1098.
F.3203-2800. Plantão sábd/om. Oim loc, terraço, 2 sl, 3/4 (2ste) wc soc, coz, demais dep, pto com c/ forno pronto. Recabe carro e imóv menor valor. R\$ 80 mil. TR14045.



**1.4 Dix-Sept Rosado**

**Dix-Sept Rosado**

**3 Quartos**

**CAIO FERNANDES - C.1191.** F.4008-0001. Plantão sábado/dom/feriados das 8 às 17h. Casa c/3/4 sd 2 ste, c/ closet e arm emb, sl p/ 2 amb, escrit, wc, coz, dep comp, desp, ar serv, depósito, qtal, jard, 2 vag gar cob, R\$ 1.000,00. CAA-9599.

**Emaús**

**3 Quartos**

**ALUGUE COM VALOR - Creci.** J.1833. F.3201-3000/3201-6262. Próx à Loja do Bife, casa p/Bufet, esc e etc c/2.250m2 e ar cond. 350m2, 3/4 s/1 ste, sl 2 amb, var, 3 wcs, coz, desp, dep emp, pisc, playground, churrasq, 6 gar. R\$ 1500 + taxas. CA-242.

**Lagoa Nova**

**3 Quartos**

**ALUGUE COM VALOR - Creci.** J.1833. F.3201-3000/3201-6262. Csa ótima ampla, ótimo acab, 1.203m2 de terr, sombra, ventilação, 3/4 s/1 ste, lav, esc, dep emp. R\$ 3000 + IPTU. CA-306.

**ATIVA IMOBILIÁRIA - C.1170.** F.3221-6050. Cs estilo duplex, c/ sl p/2 amb, var, 3/4 s/1 ste, wc soc, lavabo, coz, desp, ar serv, 2 dep emp, pisc, churrasq, bar, gar, interf, cerca elét, arm nos qtos, coz, dep emp c/arms/cama em alvenaria, lado sombra. ATGR-226.

**ATIVA IMOBILIÁRIA - C.1170.** F.3221-6050. Cs em ótimo local c/ jdm, var/gar, sl p/2 amb, 3/4 s/1 ste, wc soc, esc, lado sombra, coz, ar serv, dep emp, estucada, cerc elét. ATGR-231.

**CAIO FERNANDES - C.1191.** F.4008-0001. Plantão sábado/dom/feriados das 8 às 17h. Casa c/3 ste, sl p/3 amb, coz, ar serv, 3 vg gar, R\$ 2.200,00. CAA-6633.

**CAIO FERNANDES - C.1191.** F.4008-0001. Plantão sábado/dom/feriados das 8 às 17h. Casa c/3/4 sdo 1 ste, closet, sla p/ 2 amb, escrit, wc soc, coz, ar serv, dep, 4 vgs ggm. R\$ 1.200,00. CAA-1343.

**CAIO FERNANDES - C.1191.** F.4008-0001. Plantão sábado/dom/feriados das 8 às 17h. Casa c/ 3/4 sdo 1 ste, c/ closet, sl, coz, wc, lavb, escrit, wc, ar serv, dep, desp, depósito, 6 vag gar, qtal e piscina, R\$ 3 mil. Aluga p/ comércio e residência. CAA-4018.

**TERTULIANO RÉGO - C.1098J.** F.3203-2800. Plantão Sáb/Dom. Av principal, 2 pav, terraço, sl/2 amb, esc, 3/4, wc soc, 4+ deps, 4 gar. R\$ 2.500,00. TR16449.

**+ de 3 Quartos**

**ALUGUE COM VALOR - Creci.** J.1833. F.3201-3000/3201-6262. Cs ótima, 4/4, sl, copa, coz, dep emp, próx a UNP da nascimento. R\$ 1.500 + IPTU. CA-308.

**PROCURADORIA DE IMÓVEIS - C.998.** F.4006-3838/8828-1907. Plantão sáb/dom. Csa resid ou comerc, ótimo loc, 3 sl, 4/4 sd 2 ste c/ arm, wc soc c/ box, coz, dep emp, ar serv, 3 vag gar R\$ 2 mil + tx e IPTU. APL425.

**CAIO FERNANDES - C.1191.** F.4008-0001. Plantão sábado/dom/feriados das 8 às 17h. Casa c/4 s/1 ste, sl, coz, desp, ar serv, wc 3 vgs gar. R\$ 2.700,00. CAA-3624.

**CAIO FERNANDES - C.1191.** F.4008-0001. Plantão sábado/dom/feriados das 8 às 17h. Casa c/4 sdo 1 ste, sl p/3 amb, coz c/ arm, wc, ar serv, 6 vgs gar. R\$ 1.900,00. CAA-9861.

**CAIO FERNANDES - C.1191.** F.4008-0001. Plantão sábado/dom/feriados das 8 às 17h. Casa c/ 7/4 sdo 3 ste, 2 sl, wc, coz c/ arms na pia, ar serv, 2 vag gar cobertas, imóvel amplo, pode ser alugado p/ comércio também. R\$ 2 mil (residencial) R\$ 2.500,00 (comercial). CAA-9871.

**CAIO FERNANDES - C.1191.** F.4008-0001. Plantão sábado/dom/feriados das 8 às 17h. Casa c/ 7/4 sdo 3 ste, 2 sl, wc, coz c/ arms na pia, ar serv, 2 vag gar cobertas, imóvel amplo, pode ser alugado p/ comércio também. R\$ 2 mil (residencial) R\$ 2.500,00 (comercial). CAA-9871.

**1.4 Lagoa Seca**

**Lagoa Seca**

**2 Quartos**

**PROCURADORIA DE IMÓVEIS - C.998.** F.4006-3838/8828-1907. Plantão sáb/dom. Cs comerc c/ 7 sl, 2 recepções, 4 wc, ar cond, copa, dep comp, 2/4 desp, estacion, ideal p/ clínicas R\$ 4 mil + tx e IPTU. CPL415.

**Neópolis**

**3 Quartos**

**CAIO FERNANDES - C.1191.** F.4008-0001. Plantão sábado/dom/feriados das 8 às 17h. Casa c/3/4 sd 2 ste, coz, ar serv, wc, 2 vgs gar. R\$ 1 mil. CAA-9684.

**Nova Descoberta**

**3 Quartos**

**PROCURADORIA DE IMÓVEIS - C.998.** F.4006-3838/8828-1907. Plantão sáb/dom. Csa 2sls, 3/4 sd 2 sts c/arm, wc soc c/box, esc, var, copa, coz, ar serv, dep emp, 3 vgs gar. R\$ 1.300,00 + tx e IPTU. CPL427.

**+ de 3 Quartos**

**ALUGUE COM VALOR - Creci.** J.1833. F.3201-3000/3201-6262. Casa sl p/3 amb, 5/4 s/2 sts, 2 wc soc, 1 dep emp, coz, 2 copas, 2 desp, 4 gar. R\$ 3.500,00 + IPTU. CA-293.

**Nova Parnamirim**

**2 Quartos**

**CAIO FERNANDES - C.1191.** F.4008-0001. Plantão sábado/dom/feriados das 8 às 17h. Csa em condomínio c/ 2/4 s/1 ste, wc, sl, coz, desp, ar serv, 3 vg gar, R\$ 500,00 + cond. CAA-8755.

**ATIVA IMOBILIÁRIA - C.1170.** F.3221-6050. Csa estilo duplex, c/var, sl p/2 amb, 3/4 sdo 1 ste, wc soc, coz, desp, ar serv, dep emp, gar, estucada, lado sombra. ATF-227.

**PERES & PERES IMÓVEIS - C.1607.** F.4006-0207. 3/4 sdo 1 ste, sl, coz, dep emp, wc soc, wc serv, ar serv, desp, piscina, R\$ 800,00 + cond + taxas (Cond Res. Tom Jobim). Temos outras disponibilidade no bairro! CL-00596.

**ATIVA IMOBILIÁRIA - C.1170.** F.3221-6050. Csa em cond fech c/var, sl p/2 amb, 3/4 sdo 1 ste, wc soc, lavabo, coz, desp, ar serv, dep emp, gar. ATF-230.

**TERTULIANO RÉGO - C.1098J.** F.3215-2828. Plantão Sáb/Dom. Cond fech, sl/2 amb, 3/4(1 st), wc soc, 2 gars, ldo/sombra, pisc. R\$ 1 mil. TR16924.

**+ de 3 Quartos**

**CAIO FERNANDES - C.1191.** F.4008-0001. Plantão sábado/dom/feriados das 8 às 17h. Casa c/3/4 sdo 1 ste, sl p/2 amb, coz, ar serv, R\$ 800,00. CAA-1210.

**CAIO FERNANDES - C.1191.** F.4008-0001. Plantão sábado/dom/feriados das 8 às 17h. Casa c/3/4 sdo 1 ste, sl p/2 amb, coz, ar serv, R\$ 800,00. CAA-1210.

**CAIO FERNANDES - C.1191.** F.4008-0001. Plantão sábado/dom/feriados das 8 às 17h. Casa c/3/4 sdo 1 ste, sl p/2 amb, coz, ar serv, R\$ 800,00. CAA-1210.

**CAIO FERNANDES - C.1191.** F.4008-0001. Plantão sábado/dom/feriados das 8 às 17h. Casa c/3/4 sdo 1 ste, sl p/2 amb, coz, ar serv, R\$ 800,00. CAA-1210.

**PROCURADORIA DE IMÓVEIS - C.998.** F.4006-3838/8828-1907. Plantão sáb/dom. Cs c/4 s/1 ste, wc soc, coz, ar serv, vg gar, R\$ 500,00 + tx e IPTU. CPL422.

**PROCURADORIA DE IMÓVEIS - C.998.** F.4006-3838/8828-1907. Plantão sáb/dom. Cs c/4 s/1 ste, wc soc, coz, ar serv, vg gar, R\$ 500,00 + tx e IPTU. CPL422.

**1.4 Petrópolis**

**Petrópolis**

**3 Quartos**

**CAIO FERNANDES - C.1191.** F.4008-0001. Plantão sábado/dom/feriados das 8 às 17h. Casa c/3/4 s/1 ste, sl, coz, ar serv, 2 gar, R\$ 1.500,00. CAA-8659.

**Pitimbú**

**+ de 3 Quartos**

**CAIO FERNANDES - C.1191.** F.4008-0001. Plantão sábado/dom/feriados das 8 às 17h. Casa c/4/4, sdo 3 sts, sl p/2 amb, wc, coz c/ arms, ar serv, depósito, 2 vag gar cob. CAA-9829.

**Praias**

**2 Quartos**

**REDINHA NOVA - Alugo casas** c/1 e 2/4 p/moradia, c/ou s/mobiliária. F: 9956-2358/8701-6255.

**CAIO FERNANDES - C.1191.** F.4008-0001. Plantão sábado/dom/feriados das 8 às 17h. Csa c/3/4 sd 1 st, sl, var, wc, coz e ar serv. Ldo sombra. R\$ 800,00. CAA-9738.

**CAIO FERNANDES - C.1191.** F.4008-0001. Plantão sábado/dom/feriados das 8 às 17h. Praia de Cotovelo, Csa c/3 stes c/arms emb, var na ar soc e int, sl p/4 amb, coz c/arms, desp, ar serv, dep emp, pisc, churrasq, bar, campo de futebol, 4 gar cob. R\$ 3.500,00 + cond. CAA-9760.

**+ de 3 Quartos**

**ATIVA IMOBILIÁRIA - C.1170.** F.3221-6050. Praia de Graçandú, ótm casa, c/jardim, pisc, sl p/2 amb, 5 sts, wc soc, coz, ar/serv, sauna, hidromassagem c/energ solar, sky e internet. ATGR-225.

**ATIVA IMOBILIÁRIA - C.1170.** F.3221-6050. Csa em cond fech c/var, sl p/2 amb, 3/4 sdo 1 ste, wc soc, coz, desp, ar serv, dep emp, gar, estucada, lado sombra. ATF-227.

**ATIVA IMOBILIÁRIA - C.1170.** F.3221-6050. Csa em cond fech c/var, sl p/2 amb, 3/4 sdo 1 ste, wc soc, coz, desp, ar serv, dep emp, gar, estucada, lado sombra. ATF-227.

**ATIVA IMOBILIÁRIA - C.1170.** F.3221-6050. Csa em cond fech c/var, sl p/2 amb, 3/4 sdo 1 ste, wc soc, coz, desp, ar serv, dep emp, gar, estucada, lado sombra. ATF-227.

**ATIVA IMOBILIÁRIA - C.1170.** F.3221-6050. Csa em cond fech c/var, sl p/2 amb, 3/4 sdo 1 ste, wc soc, coz, desp, ar serv, dep emp, gar, estucada, lado sombra. ATF-227.

**ATIVA IMOBILIÁRIA - C.1170.** F.3221-6050. Csa em cond fech c/var, sl p/2 amb, 3/4 sdo 1 ste, wc soc, coz, desp, ar serv, dep emp, gar, estucada, lado sombra. ATF-227.

**ATIVA IMOBILIÁRIA - C.1170.** F.3221-6050. Csa em cond fech c/var, sl p/2 amb, 3/4 sdo 1 ste, wc soc, coz, desp, ar serv, dep emp, gar, estucada, lado sombra. ATF-227.

**ATIVA IMOBILIÁRIA - C.1170.** F.3221-6050. Csa em cond fech c/var, sl p/2 amb, 3/4 sdo 1 ste, wc soc, coz, desp, ar serv, dep emp, gar, estucada, lado sombra. ATF-227.

**ATIVA IMOBILIÁRIA - C.1170.** F.3221-6050. Csa em cond fech c/var, sl p/2 amb, 3/4 sdo 1 ste, wc soc, coz, desp, ar serv, dep emp, gar, estucada, lado sombra. ATF-227.

**ATIVA IMOBILIÁRIA - C.1170.** F.3221-6050. Csa em cond fech c/var, sl p/2 amb, 3/4 sdo 1 ste, wc soc, coz, desp, ar serv, dep emp, gar, estucada, lado sombra. ATF-227.

**1.4 Potilândia**

**Potilândia**

**3 Quartos**

**PROCURADORIA DE IMÓVEIS - C.998.** F.4006-3838/8828-1907. Plantão sáb/dom. Casa sl p/2 amb, 3/4 sd 1 ste, wc soc c/box, coz, ar serv, dep emp, var, 3 vgs gar, pisc, prox a UFRN. R\$ 900,00 + tx IPTU. CPL424.

**Quintas**

**3 Quartos**

**REIS MAGOS - C.1328.** F: 3222-4480/3211-2355. Área, sala, 3/4(1 suite), wc soc, cozinha, área serviços, quintal. R\$ 500,00

**Santa Catarina**

**1 Quarto**

**ALUGA-SE CASA - F.3214-4422.**

**Santos Reis**

**3 Quartos**

**PROCURADORIA DE IMÓVEIS - C.998.** F.4006-3838/8828-1907. Plantão sáb/dom. Csa, sl, 3/4, wc soc, coz, ar/serv c/wc. R\$ 450,00 + tx e IPTU. CPL-167.

**PROCURADORIA DE IMÓVEIS - C.998.** F.4006-3838/8828-1907. Plantão sáb/dom. Sl, quarto, wc soc, coz, ar serv, R\$ 250,00 + tx e IPTU. CPL022.

**PROCURADORIA DE IMÓVEIS - C.998.** F.4006-3838/8828-1907. Plantão sáb/dom. Sl, quarto, wc soc, coz, ar serv, R\$ 250,00 + tx e IPTU. CPL022.

**PROCURADORIA DE IMÓVEIS - C.998.** F.4006-3838/8828-1907. Plantão sáb/dom. Sl, quarto, wc soc, coz, ar serv, R\$ 250,00 + tx e IPTU. CPL022.

**PROCURADORIA DE IMÓVEIS - C.998.** F.4006-3838/8828-1907. Plantão sáb/dom. Sl, quarto, wc soc, coz, ar serv, R\$ 250,00 + tx e IPTU. CPL022.

**PROCURADORIA DE IMÓVEIS - C.998.** F.4006-3838/8828-1907. Plantão sáb/dom. Sl, quarto, wc soc, coz, ar serv, R\$ 250,00 + tx e IPTU. CPL022.

**PROCURADORIA DE IMÓVEIS - C.998.** F.4006-3838/8828-1907. Plantão sáb/dom. Sl, quarto, wc soc, coz, ar serv, R\$ 250,00 + tx e IPTU. CPL022.

**PROCURADORIA DE IMÓVEIS - C.998.** F.4006-3838/8828-1907. Plantão sáb/dom. Sl, quarto, wc soc, coz, ar serv, R\$ 250,00 + tx e IPTU. CPL022.

**PROCURADORIA DE IMÓVEIS - C.998.** F.4006-3838/8828-1907. Plantão sáb/dom. Sl, quarto, wc soc, coz, ar serv, R\$ 250,00 + tx e IPTU. CPL022.

**PROCURADORIA DE IMÓVEIS - C.998.** F.4006-3838/8828-1907. Plantão sáb/dom. Sl, quarto, wc soc, coz, ar serv, R\$ 250,00 + tx e IPTU. CPL022.

**PROCURADORIA DE IMÓVEIS - C.998.** F.4006-3838/8828-1907. Plantão sáb/dom. Sl, quarto, wc soc, coz, ar serv, R\$ 250,00 + tx e IPTU. CPL022.

**1.5 Alecrim**

**Alecrim**

**3 Quartos**

**ROSENO IMÓVEIS - C.1861-J.** F.3211-0707. www.rosenoimoveis.com.br. Vde Prédio c/13 lojas e 14 sls c/wc. R\$ 700 mil. DIT-1384.

**Candelária**

**3 Quartos**

**TERTULIANO RÉGO - C.1098J.** F.3203-2800. Plantão sáb/dom. Rua comerc, 2 pav, c/ estrutura p/ 4,250m2 const, estacion. R\$ 450 mil. TR16162.

**Centro**

**1 Quarto**

**HENRIQUE VIEIRA - C.2704.** 17ª Reg. F.3231-4458/9115-6658. Galpão c/470m2, localiz em terr de 1600m2 de esquina.

**ATIVA IMOBILIÁRIA - C.1170.** F.3221-6050. Vendemos exc pto comerc recém-construído p/ loja de carro, na melhor localiz da Jaguarari c/ 3 sls, 2 wcs, salão c/350 mts cobertos. ATGR-94008.

**LC EMP. IMOB - C.1597.** F.3206-6323/8899-6169. Vdo sls comerc na Galeria Princesa Isabel. R\$ 15 mil. LC.75.

**TERTULIANO RÉGO - C.1098J.** F.3203-2800. Plantão sáb/dom. Exc loc, 2 pav, 256m2 const, 7 sls, 2 wc R\$ 120 mil. TR16250.

**CAIO FERNANDES - C.1191.** F.4008-0001. Plantão sábado/dom/feriados das 8 às 17h. www.caiofernandes.com.br. Sl comerc no centro da Cidade, 22m2 c/ wc, prédio c/ ótm estrutura, inclusive elev. Apenas R\$ 16 mil. Oportunidade. COV.16187.

**CAIO FERNANDES - C.1191.** F.4008-0001. Plantão sábado/dom/feriados das 8 às 17h. www.caiofernandes.com.br. Sl comerc no centro da Cidade, 22m2 c/ wc, prédio c/ ótm estrutura, inclusive elev. Apenas R\$ 16 mil. Oportunidade. COV.16187.

**CAIO FERNANDES - C.1191.** F.4008-0001. Plantão sábado/dom/feriados das 8 às 17h. www.caiofernandes.com.br. Sl comerc no centro da Cidade, 22m2 c/ wc, prédio c/ ótm estrutura, inclusive elev. Apenas R\$ 16 mil. Oportunidade. COV.16187.

**CAIO FERNANDES - C.1191.** F.4008-0001. Plantão sábado/dom/feriados das 8 às 17h. www.caiofernandes.com.br. Sl comerc no centro da Cidade, 22m2 c/ wc, prédio c/ ótm estrutura, inclusive elev. Apenas R\$ 16 mil. Oportunidade. COV.16187.

**CAIO FERNANDES - C.1191.** F.4008-0001. Plantão sábado/dom/feriados das 8 às 17h. www.caiofernandes.com.br. Sl comerc no centro da Cidade, 22m2 c/ wc, prédio c/ ótm estrutura, inclusive elev. Apenas R\$ 16 mil. Oportunidade. COV.16187.

**CAIO FERNANDES - C.1191.** F.4008-0001. Plantão sábado/dom/feriados das 8 às 17h. www.caiofernandes.com.br. Sl comerc no centro da Cidade, 22m2 c/ wc, prédio c/ ótm estrutura, inclusive elev. Apenas R\$ 16 mil. Oportunidade. COV.16187.

**CAIO FERNANDES - C.1191.** F.4008-0001. Plantão sábado/dom/feriados das 8 às 17h. www.caiofernandes.com.br. Sl comerc no centro da Cidade, 22m2 c/ wc, prédio c/ ótm estrutura, inclusive elev. Apenas R\$ 16 mil. Oportunidade. COV.16187.

**CAIO FERNANDES - C.1191.** F.4008-0001. Plantão sábado/dom/feriados das 8 às 17h. www.caiofernandes.com.br. Sl comerc no centro da Cidade, 22m2 c/ wc, prédio c/ ótm estrutura, inclusive elev. Apenas R\$ 16 mil. Oportunidade. COV.16187.

**CAIO FERNANDES - C.1191.** F.4008-0001. Plantão sábado/dom/feriados das 8 às 17h. www.caiofernandes.com.br. Sl comerc no centro da Cidade, 22m2 c/ wc, prédio c/ ótm estrutura, inclusive elev. Apenas R\$ 16 mil. Oportunidade. COV.16187.

**1.5 Lagoa Nova**

**Lagoa Nova**

**3 Quartos**

**PERES & PERES IMÓVEIS - C.1607.** F.4006-0207. Préd comerc, procura-se investidores para uma clínica nova, c/excel infraestrutura: sala de ultra, sala de raio x, salas de cirurgias, 30 sls, leitos, laboratórios, recepção, esc, 17 vagas de ggm(ns), estrutura funcional. R\$ 2.500.000 mil. PV-01587.

**Tirol**

**3 Quartos**

**SÓLIDA IMÓVEIS - C.0316J/S.** Plantão no 3133-4000. Pto comerc c/exc local c/38m2 + ggm. R\$ 100 mil. SIVC-009.

**Barro Vermelho**

**3 Quartos**

**PERES & PERES IMÓVEIS - C.1607.** F.4006-0207. Préd comerc c/excel infraestrut, c/900m2 de ar constr, funcionalidade p/sis comerc, mini shopping ou empresa de grande porte. R\$ 3.000.000. PV-01578.

**ATIVA IMOBILIÁRIA - C.1170.** F.3221-6050. P.comerc c/2 pav, sdo no térreo, 1 loja, 2 esc, 2 wcs no pav superior, 5 sls, 2 wcs. ATC-94007.

**CAIO FERNANDES - C.1191.** F.4008-0001. www.caiofernandes.com.br. Plantão sábado/dom/feriados das 8 às 17h. sl comerc em préd a ser entregue ainda em 2009, 22m2, prédio c/bela arquit, andar alto. R\$ 60 mil. COV-15.443.

**ALUGUE COM VALOR - Creci.** J.1833. F.3201-3000/3201-6262. Pto comerc 160m2 c/wc, próx ao Nordesteão da Av 06, ótm p/oficina mecânica. R\$ 1.200 + IPTU. PA285.

**PROCURADORIA DE IMÓVEIS - C.998.** F.4006-3838/8828-1907. Loja comerc c/wc soc, copa. R\$ 280,00 + tx e IPTU. PCL-400.

**CAIO FERNANDES - C.1191.** F.4008-0001. Plantão sábado/dom/feriados das 8 às 17h. Csa em condomínio c/ 2/4 s/1 ste, wc, sl, coz, desp, ar serv, 3 vg gar, R\$ 500,00 + cond. CAA-8755.

**ATIVA IMOBILIÁRIA - C.1170.** F.3221-6050. Csa em cond fech c/var, sl p/2 amb, 3/4 sdo 1 ste, wc soc, coz, desp, ar serv, dep emp, gar, estucada, lado sombra. ATF-227.

**ATIVA IMOBILIÁRIA - C.1170.** F.3221-6050. Csa em cond fech c/var, sl p/2 amb, 3/4 sdo 1 ste, wc soc, coz, desp, ar serv, dep emp, gar, estucada, lado sombra. ATF-227.

**ATIVA IMOBILIÁRIA - C.1170.** F.3221-6050. Csa em cond fech c/var, sl p/2 amb, 3/4 sdo 1 ste, wc soc, coz, desp, ar serv, dep emp, gar, estucada, lado sombra. ATF-227.

**ATIVA IM**



1.6 Lagoa Seca
Pontos Comerciais Aluga
Lagoa Seca

PROCURADORIA DE IMÓVEIS - C.998. F.4006-3838/8828-1907. Plantaio sáb/dom. 15 sls, 01 rec, 03 wcs, próx ao Corpo de Bombeiros, estac. R\$ 8 mil + tx e IPTU. PCL120.

TERTULIANO RÉGO - C.1098J. F.3203-2800. Pto excel p/res, clínica, etc., 7 sls, 4 wcs, próx do Midway. R\$ 5 mil. TR-15635.

Nova Pamamirim

TERTULIANO RÉGO - C.1098J. F.3203-2800. Plantaio Sáb/Dom. Sla em Centro Comerc novo, de eq, 25m2, wc. R\$ 660,00. TR-16210.

Panatis

PROCURADORIA DE IMÓVEIS - C.998. F.4006-3838/8828-1907. Plantaio sáb/dom. galpão comerc c/copa, esc e sla c/w, 2 wcs soc, qtal. R\$ 1.600,00 + tx e IPTU. PCL142.

Petrópolis

PROCURADORIA DE IMÓVEIS - C.998. F.4006-3838/8828-1907. Plantaio sáb/dom. Slão c/aprox 20m, c/w e vitrine. R\$ 420,00+tx e IPTU. PCL017.

PROCURADORIA DE IMÓVEIS - C.998. F.4006-3838/8828-1907. Plantaio sáb/dom. Harmony Médica Center-sil p/consultório cir. R\$ 500,00 + tx e IPTU. PCL-033.

PROCURADORIA DE IMÓVEIS - C.998. F.4006-3838/8828-1907. Plantaio sáb/dom. Si comerc, Harmony Center, prédio de luxo e moderno. Aluguel R\$ 550,00 + Tx e IPTU. PCL-061.

PERES & PERES IMÓVEIS - C.1607. F.4006-0207. Loja c/mozanino no Edif Giovanni Fulco c/ 199,63m2 e estac. R\$ 2.750,00 + cond + taxas. PCL-00579.

CAIO FERNANDES - C.1191. F.4008-0001. Plantaio sábado/dom/feriados das 8 às 17h. Clínica c/espaco p/3 consult, c/recepção mobil, um consultório c/var, central de ar cond, 2 ramais telef e estac rotativo. R\$ 2.500,00. COA-8923.

TERTULIANO RÉGO - C.1098J. F.3203-2800. Plantaio Sáb/Dom. Localiz impar da P.Morais, exc p/ emp, clinicas etc, 19 sls, 5 wcs, 2 copas, estac. R\$ 7.500,00. TR16702.

Ponta Negra

ARREANDA-SE Pousada - C/10 suítes, vista panorâmica p/orla de P.Negra. 9907-9742 Creci 2352.

PROCURADORIA DE IMÓVEIS - C.998. F.4006-3838/8828-1907. Plantaio sáb/dom. Lojas comerc c/wc soc med 23m2 R\$ 730,00 c/ condom e IPTU incluso. PCL398.

Quintas

ALUGUE COM VALOR - Creci. J.1833. F.3201-3000/3201-6262. Próx à Bernardo Vieira(Armazém Pará), com pé direito 6m, terr 200m2. R\$ 1200 + taxas. PA-220.

Ribeira

TERTULIANO RÉGO - C.1098J. F.3203-2800. Plantaio Sáb/Dom. Exc préd, 2 pav, recep, 22 sls, vários wcs, slão/eventos, cop/desp, estac. R\$ 18 mil. TR15915.

Santarém

ALUGAM-SE - DOIS pontos comerciais na ZN, Av. Apucarana. (1º 100m2, 2º 70m2). F: 8897-5601.

San Vale

CAIO FERNANDES - C.1191. F.4008-0001. Plantaio sábado/dom/feriados das 8 às 17h. Galpão duplo com 3 wcs e 1 escrit, estac rotativo, piso indust, coz c/ arms. R\$ 6 mil. COA-9789.

1.6 Tirol
Tirol

ALUGO - Prudente de Moraes R\$ 2.900,00. Outro ao lado do Midway R\$ 1.900. Outro no Alacrim R\$ 590,00. F.9911-1819.

PROCURADORIA DE IMÓVEIS - C.998. F.4006-3838/8828-1907. Plantaio sáb/dom. Lj comerc Giovanni Fulco. Loja med 26m2. R\$ 750,00 + txs e IPTU. PCL154.

PROCURADORIA DE IMÓVEIS - C.998. F.4006-3838/8828-1907. Plantaio sáb/dom. Lj comerc Giovanni Fulco. Loja med 26m2. R\$ 750,00 + tx e IPTU. PCL154.

TERTULIANO RÉGO - C.1098J. F.3203-2800. Plantaio Sáb/Dom. Exc.pto.comerc c/amplo espaco, servindo p/escolas, esc, etc..851,88m2 const, 15 sls, 7 wc, l/d/sombra. R\$ 5 mil. TR-16835.

TERTULIANO RÉGO - C.1098J. F.3203-2800. Plantaio Sáb/Dom. Pto comerc c/ 4 sls, wc, perinho do Midway, 24m2 ár. R\$ 550,00 cada sla. R\$ 2.200,00. TR-15662.

Zona Norte

ALUGUE COM VALOR - Creci. J.1833. F.3201-3000/3201-6262. Soledade I. P.comerc, 1 sl, 1 wc soc, 25m2, próx casa Norte. R\$ 350,00. PA.301.

Terrenos e Áreas Compra e Venda

Alecrim

HENRIQUE VIEIRA - C.2704. 17ª Reg. F.3231-4458/9115-6658. Área c/987m2, projeto p/estac rotativo. R\$ 800 mil.

HENRIQUE VIEIRA - C.2704. 17ª Reg. F.3231-4458/9115-6658. Área c/1175m2, projeto p/priv c/ 07 andares e 60 aptos.

SÓLIDA IMÓVEIS - C.0316J/S. Plantaio no 3133-4000. Central de terrenos. Srs. Proprietários de Áreas, chácaras, sítios e fazendas em área de expansão Urbana, Litorânea e Rurais, procure-nos.

Capim Macio

PERES & PERES IMÓVEIS - C.1607. F.4006-0207. Terr em excel local, por trás do Shopping Sea way, med 24mx40m=960m2, R\$ 500 mil. TV-01264.

Cidade Satélite

HENRIQUE VIEIRA - C.2704. 17ª Reg. F.3231-4458/9115-6658. Cidade Satélite-Ár c/9.358,86m2, dentro da Cid Satélite.

CAIO FERNANDES - C.1191. F.4008-0001. www.caiofernandes.com.br. Plantaio sábado/dom/feriados das 8 às 17h. Terr. 10x20 em exc condom fech, segurança e lazer garantidos. R\$ 80 mil. p/ quem quer investir, é retorno certo. TEV.16062.

Cidade Verde

AVM IMÓVEIS - TTI 644. F.3608-1432/9991-4925. Terr. 10x25 R\$ 75 mil.

AVM IMÓVEIS - TTI 644. F.3608-1432/9991-4925. Terr. esq 12,5x25 R\$ 105 mil.

LC EMP. IMOB - C.1597. F.3206-6323/8899-6169. Terr. Lot. Bosque das Orquídeas 12x30. R\$ 32 mil. LC.56.

VALOR IMÓVEIS RN - Creci. J.1833. F.3201-3000. Green Clube III. Otm terr c/ 300m2 em cond fech c/ segurança e lazer comp. R\$ 65 mil. TV-4031.

ATIVA IMOBILIÁRIA - C.1170. F.3221-6050. Flora Boulevard. Venda-se lote c/ 460m2, ld lomb, lazer compl e diferenciado, fase final acabo, lazer comp c/ campo futeb, quadra tênis, piscina, slão jog/test. ATC-6748.

Emaus

VDO 02 LOTES EMAUS - med 11x23 na R. Joana D'arc, calçada. F:9401-7051

HENRIQUE VIEIRA - C.2704. 17ª Reg. F.3231-4458/9115-6658. Terr. 2 lotes juntos de 10 x 20, na melhor localiz.

1.7 Emaus
TERTULIANO RÉGO - C.1098J. F.3203-2800. Plantaio sáb/dom. Área c/7.000 m2, plana, l/d/sombra, cercada, excel. p/ construtores. R\$ 550 mil. TR 15045.

Lagoa Nova

ROSENO IMÓVEIS - C.1861-J. F.3211-0707. www.rosenoimoveis.com.br. Vde terreno esquina c/ 670,08 m2 R\$ 469 mil. DIT-1427.

Lagoa Seca

TERTULIANO RÉGO - C.1098J. F.3203-2800. Plantaio sáb/dom. Excel local, 569m2 área. R\$ 380 mil. TR15883.

Nova Pamamirim

SÓLIDA IMÓVEIS - C.0316J/S. Plantaio no 3133-4000. Terr em cond fech c/excel infra estrut med 423m2. R\$ 80 mil. SIVT.026.

SÓLIDA IMÓVEIS - C.0316J/S. Plantaio no 3133-4000. Terr plano em cond c/excel infra estrut med 640m2. R\$ 150 mil. SIVT.022.

SÓLIDA IMÓVEIS - C.0316J/S. Plantaio no 3133-4000. Terr Em cond fech c/322m2, excel infra-estrut. R\$ 85 mil. SIVT.046.

AVM Imóveis

AVM IMÓVEIS - TTI 644. F.3608-1432/9991-4925. Terr. P. das Arvores 2850m2, de eq, vista p/ P.Negra. R\$ 350 mil.

AVM IMÓVEIS - TTI 644. F.3608-1432/9991-4925. Terr cond fech 10x22. R\$ 65 mil.

AVM IMÓVEIS - TTI 644. F.3608-1432/9991-4925. Terr Green Club I. 575m2. R\$ 110 mil.

AVM IMÓVEIS - TTI 644. F.3608-1432/9991-4925. Oport. Terr. Green Club 1410m2 R\$ 85 mil.

AVM IMÓVEIS - TTI 644. F.3608-1432/9991-4925. Terr. Green Club I 325m2 em frente a a.lazer R\$ 75 mil.

AVM IMÓVEIS - TTI 644. F.3608-1432/9991-4925. Terr Green Club 1360m2, próx à ár.lazer. R\$ 75 mil.

AVM IMÓVEIS - TTI 644. F.3608-1432/9991-4925. Terr Green Clube 1540m2. R\$ 105 mil.

PROCURADORIA DE IMÓVEIS - C.998. F.4006-3838/9983-1345. Plantaio sáb/dom. Cond Green Club 2, bom p/investir ou construir, c/ 688m2 R\$ 115 mil + SD. TV131.

LC EMP. IMOB - C.1597. F.3206-6323/8899-6169. Terr. Lot. Bosque das Orquídeas 12x30. R\$ 32 mil. LC.56.

VALOR IMÓVEIS RN - Creci. J.1833. F.3201-3000. Green Clube III. Otm terr c/ 300m2 em cond fech c/ segurança e lazer comp. R\$ 65 mil. TV-4031.

ATIVA IMOBILIÁRIA - C.1170. F.3221-6050. Lote no Green Club I, ld sombra, lazer c/ piscina, campo fut, quadra vôlei e sl fest. ATC-6732.

ATIVA IMOBILIÁRIA - C.1170. F.3221-6050. Vendemos terr no Cond Bosque dos Poetas, ld lomb, cond c/sl festas, qd vôlei. ATGR-6744.

ATIVA IMOBILIÁRIA - C.1170. F.3221-6050. Exc cond fech c/ infra-estrut de lazer, quadra poliesportiva, playground, ár. verde (bosque) p/ caminhada. Lote c/ 447 mts. ATC-6750.

ATIVA IMOBILIÁRIA - C.1170. F.3221-6050. Lote no cond Green Club III, c/ár lazer compl, pisc, churrasq, slão fest, qdra poliesport. ATC.93009.

ROSENO IMÓVEIS - C.1861-J. F.3211-0707. www.rosenoimoveis.com.br. Vde Lote Cond Green Club II c/ 412m2 ár. lazer comp R\$ 90 mil. DIT-1413.

ROSENO IMÓVEIS - C.1861-J. F.3211-0707. www.rosenoimoveis.com.br. Vde Terr c/ 2.000m2 sdo 25x820. R\$ 200 mil. DIT-1386.

1.7 Nova Pamamirim
Roseno Imóveis
creci: 1861-j

ROSENO IMÓVEIS - C.1861-J. F.3211-0707. www.rosenoimoveis.com.br. Vde Lote Qd B 394,30m2 cond Bosq das Palmeiras, ár.lazer. R\$ 185 mil. DIT-1338.

ROSENO IMÓVEIS - C.1861-J. F.3211-0707. www.rosenoimoveis.com.br. Vde Lote Cond Green Club III c/ 350m2 ár. lazer R\$ 70 mil. DIT-1431.

ROSENO IMÓVEIS - C.1861-J. F.3211-0707. www.rosenoimoveis.com.br. Vde Lote Cond Green Club III c/ 350m2 ár. lazer R\$ 110 mil. DIT-1431.

CAIO FERNANDES - C.1191. F.4008-0001. www.caiofernandes.com.br. Plantaio sábado/dom/feriados das 8 às 17h. Terr no Bosque das Palmeiras, lote diferenciado, o metro quadrado mais barato do mercado R\$ 310 mil. TEV.15957.

CAIO FERNANDES - C.1191. F.4008-0001. www.caiofernandes.com.br. Plantaio sábado/dom/feriados das 8 às 17h. Terr no Bosque das Palmeiras, lote diferenciado, o metro quadrado mais barato do mercado R\$ 310 mil. TEV.15957.

CAIO FERNANDES - C.1191. F.4008-0001. www.caiofernandes.com.br. Plantaio sábado/dom/feriados das 8 às 17h. Terr no Bosque das Palmeiras, lote diferenciado, o metro quadrado mais barato do mercado R\$ 310 mil. TEV.15957.

CAIO FERNANDES - C.1191. F.4008-0001. www.caiofernandes.com.br. Plantaio sábado/dom/feriados das 8 às 17h. Terr no Bosque das Palmeiras, lote diferenciado, o metro quadrado mais barato do mercado R\$ 310 mil. TEV.15957.

CAIO FERNANDES - C.1191. F.4008-0001. www.caiofernandes.com.br. Plantaio sábado/dom/feriados das 8 às 17h. Terr no Bosque das Palmeiras, lote diferenciado, o metro quadrado mais barato do mercado R\$ 310 mil. TEV.15957.

CAIO FERNANDES - C.1191. F.4008-0001. www.caiofernandes.com.br. Plantaio sábado/dom/feriados das 8 às 17h. Terr no Bosque das Palmeiras, lote diferenciado, o metro quadrado mais barato do mercado R\$ 310 mil. TEV.15957.

CAIO FERNANDES - C.1191. F.4008-0001. www.caiofernandes.com.br. Plantaio sábado/dom/feriados das 8 às 17h. Terr no Bosque das Palmeiras, lote diferenciado, o metro quadrado mais barato do mercado R\$ 310 mil. TEV.15957.

CAIO FERNANDES - C.1191. F.4008-0001. www.caiofernandes.com.br. Plantaio sábado/dom/feriados das 8 às 17h. Terr no Bosque das Palmeiras, lote diferenciado, o metro quadrado mais barato do mercado R\$ 310 mil. TEV.15957.

Monte Belo

TERTULIANO RÉGO - C.1098J. F.3203-2800. Plantaio sáb/dom. cond fech, exc loc, 360m2 área, lazer R\$ 180 mil. TR16692.

Pamamirim

HENRIQUE VIEIRA - C.2704. 17ª Reg. F.3231-4458/9115-6658. Bosque das Flores le 303m2. R\$ 100 mil. Temos outras opções.

HENRIQUE VIEIRA - C.2704. 17ª Reg. F.3231-4458/9115-6658. Bosque das Palmeiras lote 440m2. R\$ 185 mil quitado. Temos outras opções.

HENRIQUE VIEIRA - C.2704. 17ª Reg. F.3231-4458/9115-6658. Bosque das Palmeiras lote 300m2. R\$ 148 mil quitado.

HENRIQUE VIEIRA - C.2704. 17ª Reg. F.3231-4458/9115-6658. Ár c/10 000m2, da BR 101, duplicada, cvários prédios.

CAMINHO DO MAR - Vendo terreno, entrada de R\$ 3.000,00 + prestações. F: 9157-3191.

VENDO/REPASSO - 40 Lotes, juntos ou separados, 1ª etapa e esquina, em diversos locais (asfaltado).Entr. R\$ 500,00 + parc. R\$ 210,00. F: 8805-4999/9154.8465/3613.0644.

Pirangi

HENRIQUE VIEIRA - C.2704. 17ª Reg. F.3231-4458/9115-6658. Pirangi área c/ 4700m2, na marg da BR.101. Aceitamos permuta de 50% do valor.

HENRIQUE VIEIRA - C.2704. 17ª Reg. F.3231-4458/9115-6658. Terr. c/ 5000m2 no alto R\$ 170 mil.

Planalto

ROSENO IMÓVEIS - C.1861-J. F.3211-0707. www.rosenoimoveis.com.br. Vde Terr c/ 2.000m2 sdo 25x820. R\$ 200 mil. DIT-1386.

1.7 Praias
Praias

MURIÚ-lote med 450m2 30 x 15, Escritura Pública.F:9948-3366/8869-1997

HENRIQUE VIEIRA - C.2704. 17ª Reg. F.3231-4458/9115-6658. Caraiabas, área, 3000m2, beiramar. R\$ 300 mil. C/ Alvará de construção.

HENRIQUE VIEIRA - C.2704. 17ª Reg. F.3231-4458/9115-6658. Caraiabas, 04 lotes. Esc públ R\$ 25 mil cada.

HENRIQUE VIEIRA - C.2704. 17ª Reg. F.3231-4458/9115-6658. São Bento do Norte- área c/ 4800ha, c/07km de b/mar. Escrit pública, e INCRA.

HENRIQUE VIEIRA - C.2704. 17ª Reg. F.3231-4458/9115-6658. Touros, ár c/470ha, 800m de b/mar.

HENRIQUE VIEIRA - C.2704. 17ª Reg. F.3231-4458/9115-6658. Touros-Ar 2500m2, praia de Caranubinha, b/mar.

HENRIQUE VIEIRA - C.2704. 17ª Reg. F.3231-4458/9115-6658. Touros, ár c/16ha, b/mar.

PROCURADORIA DE IMÓVEIS - C.998. F.4006-3838/9983-1345. Plantaio sáb/dom. Cotovelo, terr 450m2, próx e vist/Mar. Tot plano, opção p/invest. R\$ 165 mil. TV73.

PROCURADORIA DE IMÓVEIS - C.998. F.4006-3838/9983-1345. Plantaio sáb/dom. Barra de Cunhaú, terr med 800m2. R\$ 100 mil. TV311.

VENDE-SE LOTES - Em BÚZIOS e TABATINGA - F.9111-1012/8864-1388/3230-2075. IP Creci 202

PERES & PERES IMÓVEIS - C.1607. F.4006-0207. Praia de Porto Mirim terreno c/ 100m de frente, c/ rua calçada, interligado c/ 3 ruas, med 100x40m, boa localiz R\$ 330 mil. TV.01616.

ROSENO IMÓVEIS - C.1861-J. F.3211-0707. www.rosenoimoveis.com.br. Búzios vde terreno b.mar 8.000m2 c/ projeto aprovado do R\$ 3.500.000,00. DIT-974.

ROSENO IMÓVEIS - C.1861-J. F.3211-0707. www.rosenoimoveis.com.br. Búzios vde terreno c/1005m2 próx ao Clanea R\$ 40 mil. DIT-1374.

PIUM - Lote med. 30x23, rua calçada, c/ escritura, ótimo p/ const. duplex, murado, c/ vista p/ o Vale Pium, próx ao Alphaville. F: 9988-9921/3237-0392

CAIO FERNANDES - C.1191. F.4008-0001. www.caiofernandes.com.br. Plantaio sábado/dom/feriados das 8 às 17h. Terr c/1800m2, esc. pública, ótm oport. R\$ 120 mil. TEV.15452.

TERTULIANO RÉGO - C.1098J. F.3203-2800. Plantaio sáb/dom. Praia de Pirangi do Norte; cond fech, av principal, toda estrutura, lotes a partir 306m2 área, pagto facilitado, entrada a partir de R\$ 55 mil. R\$ 119.501,45. TR16388.

Ponta Negra

REDINHA-próx a praia. 10x25 R\$ 30 mil TR:3205-0589/8806-4585

HENRIQUE VIEIRA - C.2704. 17ª Reg. F.3231-4458/9115-6658. Área c/ 4000m2. Alvará de construção p/ 83 aptos.

LC EMP. IMOB - C.1597. F.3206-6323/8899-6169. Terr. cond. Flora Boulevard, terr 450m. R\$ 250 mil ou R\$ 150 mil + Sd Ecocil. LC.71.

ROSENO IMÓVEIS - C.1861-J. F.3211-0707. www.rosenoimoveis.com.br. Vde Terr zona privilegiada linda vista plo mar 600m2. R\$ 790 mil. DIT-927.

ROSENO IMÓVEIS - C.1861-J. F.3211-0707. www.rosenoimoveis.com.br. Vde Terreno c/ 7.765m2 na Rota do Sol. DIT-1412.

ROSENO IMÓVEIS - C.1861-J. F.3211-0707. www.rosenoimoveis.com.br. Vde Terr 390m2 c/ 2 apt prontos R\$ 230 mil. DIT-1414.

1.7 Ponta Negra
CAIO FERNANDES - C.1191. F.4008-0001. www.caiofernandes.com.br. Plantaio sábado/dom/feriados das 8 às 17h. Terr c/720m2, próx ao estádio do ABC, R\$ 180 mil. TEV-14891.

CAIO FERNANDES - C.1191. F.4008-0001. www.caiofernandes.com.br. Plantaio sábado/dom/feriados das 8 às 17h. Terr em cond fech, 450m2 próx ao estádio do ABC R\$ 210 mil. TEV.15979.

San Vale

CAIO FERNANDES - C.1191. F.4008-0001. www.caiofernandes.com.br. Plantaio sábado/dom/feriados das 8 às 17h. Terr c/800m2, ótima localiz, Rua Principal, escrit pública, oport única. R\$ 160 mil. TEV-14899.

Tirol

PROCURADORIA DE IMÓVEIS - C.998. F.4006-3838/9983-1345. Plantaio sáb/dom. Exc ár na Av. Hermes da Fonseca, 1140m2, de eq, região/excel potenc comerc. R\$ 1.400.000,00. Plant: 2º à 6º até 19hs. Sáb/Dom até 13hs. TV



**2.1** Fazendas

**HENRIQUE VIEIRA**- C.2704. 17ª Reg. F.3231-4458/9115-6658. Serra Caiada, Faz 950 ha, csa sede, curral, coqueira, 3 poços tub, energ trif.

**HENRIQUE VIEIRA**- C.2704. 17ª Reg. F.3231-4458/9115-6658. Santa Luzia, Faz 50ha, csa sede cercada, rio perene, 2500 coqueiros, div frut R\$ 150 mil.

**HENRIQUE VIEIRA**- C.2704. 17ª Reg. F.3231-4458/9115-6658. São Miguel do Gostoso- Faz 871,46 ha, casa morad, poço, exc p/ energ eólica e fruticultura.

**TERTULIANO RÉGO**- C.1098J. F.3203-2800. Plantão sáb/dom. Caicara do Norte - Fazenda c/ 1.100 ha, ideal p/ criação de aves-truz, energia, curral, toda cercada, armazém, confira detalhes. R\$ 800 mil. TR14502.

**TERTULIANO RÉGO**- C.1098J. F.3203-2800. Plantão Sáb/Dom. Vera Cruz propried c/ 32 hec, casa sede, casa morador, curral, coqueira, mata nat, poço tub, sist irrig, cercada, energ trif, capim corte. R\$ 440 mil. TR10185.

**TERTULIANO RÉGO**- C.1098J. F.3203-2800. Plantão Sáb/Dom. Touros exc propriedade, 420 ha, cercado, 3 casas sede, estrutura da, rio perene, fruteiras div produzindo R\$ 500 mil. TR15697.

**2.2** Granjas

**HENRIQUE VIEIRA**- C.2704. 17ª Reg. F.3231-4458/9115-6658. Arená. Granj. 10ha, csa sede, ar lazer, pisc, bar, churrasq.

**HENRIQUE VIEIRA**- C.2704. 17ª Reg. F.3231-4458/9115-6658. Ceará-Mirim, granj, 30 ha, casa morador, energia e poço. R\$ 140 mil.

**HENRIQUE VIEIRA**- C.2704. 17ª Reg. F.3231-4458/9115-6658. Ceará-Mirim, granja, 14,5ha, csa sede c/65m Rio Maxaranguape. R\$ 125 mil. www.henriquevieira2704.com.br.

**HENRIQUE VIEIRA**- C.2704. 17ª Reg. F.3231-4458/9115-6658. Lagoa de Extremoz 18 ha, entre o Eco Brasil e o Carfanau.

**HENRIQUE VIEIRA**- C.2704. 17ª Reg. F.3231-4458/9115-6658. Macaíba área c/50 ha, plana, a 01 KM do Centro Poliesportivo de Macaíba e a 02 KM do Centro de Macaíba. São 550m na marg do principal acesso ao novo Aeroporto de São Gonçalo, reserva ambiental desmemb, esc púb, topog atualizada. Excel potenc imob. www.henriquevieira2704.com.br.

**HENRIQUE VIEIRA**- C.2704. 17ª Reg. F.3231-4458/9115-6658. Macaíba área c/28 ha, 200m na margem BR 304 duplicada, citoda a infra-estrutura.

**HENRIQUE VIEIRA**- C.2704. 17ª Reg. F.3231-4458/9115-6658. Macaíba, área 28 ha a 500m da BR 304, excel p/ construção de casas populares.

**HENRIQUE VIEIRA**- C.2704. 17ª Reg. F.3231-4458/9115-6658. Macaíba loteamento 33 ha, 180m BR.304. Registro incorporação.

**HENRIQUE VIEIRA**- C.2704. 17ª Reg. F.3231-4458/9115-6658. Macaíba área 40 ha topografia plana, cercada, 1980m na margem da BR 304.

**HENRIQUE VIEIRA**- C.2704. 17ª Reg. F.3231-4458/9115-6658. Macaíba-granja c/01 ha, casa sede, casa morador, murada R\$ 107 mil. www.henriquevieira2704.com.br

**SÓLIDA IMÓVEIS** - C.0316J/S. Plantão no 3133-4000, Ceará Mirim. Granja c/6,5 hect, frut, poço, c/24, sl, coz, wc, 7 vgs, Rio Perene. R\$ 180 mil. SIVIR.006.

**SÓLIDA IMÓVEIS** - C.0316J/S. Plantão no 3133-4000, São José de Mipibú- Granja c/ 1,6 hec c/ csa c/24 (1 ste), sl ampla, coz, ar/ser, 3 vg, várias frut. R\$ 120 mil. SIVIR.005.

**HENRIQUE VIEIRA**- C.2704. 17ª Reg. F.3231-4458/9115-6658. Mendes granja 14 ha, casa sede 220m2, cercada, energ trif, poço, 4 cercados, irrigação, rio perene R\$ 200 mil.

**2.2** Granjas

**HENRIQUE VIEIRA**- C.2704. 17ª Reg. F.3231-4458/9115-6658. Nísia Floresta- Lagoa do Bonfim. Granja 2 ha, 60m de lagoa, duplex, csa morador.

**HENRIQUE VIEIRA**- C.2704. 17ª Reg. F.3231-4458/9115-6658. Nísia Floresta- Lagoa do Urubú, 15 ha c/ 300m de marg de lagoa.

**HENRIQUE VIEIRA**- C.2704. 17ª Reg. F.3231-4458/9115-6658. Nísia Floresta, Lagoa do Urubú, área c/ 5 ha na margem 60m de lagoa R\$ 300 mil.

**HENRIQUE VIEIRA**- C.2704. 17ª Reg. F.3231-4458/9115-6658. Pamamirim Área 4,7 ha em frente ao Atacadão 220m BR.101.

**HENRIQUE VIEIRA**- C.2704. 17ª Reg. F.3231-4458/9115-6658. Pamamirim Área 13ha- murada, exc p/condomínio fech.

**HENRIQUE VIEIRA**- C.2704. 17ª Reg. F.3231-4458/9115-6658. Pium área 3,5 ha, 250m margem do rio Pium.

**HENRIQUE VIEIRA**- C.2704. 17ª Reg. F.3231-4458/9115-6658. Pium área 12 ha, 1000m margem do asfalto.

**HENRIQUE VIEIRA**- C.2704. 17ª Reg. F.3231-4458/9115-6658. São Gonçalo do Amarante, Área 210ha, 342m de margem da estrada de Rio da Prata (zona sul) www.henriquevieira2704.com.br.

**HENRIQUE VIEIRA**- C.2704. 17ª Reg. F.3231-4458/9115-6658. São Gonçalo do Amarante. Área de expansão do aeroporto 16 ha R\$ 7,00 c/ m2.

**HENRIQUE VIEIRA**- C.2704. 17ª Reg. F.3231-4458/9115-6658. São Gonçalo do Amarante. Granja 6 ha, csa sede, alp, 3/4, 1 ste, pisc, poq vaquejada. R\$ 300 mil. www.henriquevieira2704.com.br.

**HENRIQUE VIEIRA**- C.2704. 17ª Reg. F.3231-4458/9115-6658. Sta Luzia granja 22 ha, csa sede nova, csa morador, telefonia fixa, internet à rádio, cerc, desmat, energ trif, 7 ha abacaxi c/ irrigados, plantio de coco, roça e caju anão, poço c/ 70m água mineral. www.henriquevieira2704.com.br.

**HENRIQUE VIEIRA**- C.2704. 17ª Reg. F.3231-4458/9115-6658. Sta Luzia granja 22 ha, csa sede nova, csa morador, telefonia fixa, internet à rádio, cerc, desmat, energ trif, 7 ha abacaxi c/ irrigados, plantio de coco, roça e caju anão, poço c/ 70m água mineral. www.henriquevieira2704.com.br.

**CANABRAVA** - Vdo uma Granja, piscina, e várias fruteiras. F: 8837-4338/3643-2305

**AVM IMÓVEIS**- TTI 644. F.3608-1432/9991-4925. Pium, Granja 4 ha, irrigada, pisc, chals c/3/4, sd 1 ste, sl, coz, wc, sl festa, mini campo, frut, poço, próx a pista. R\$ 500 mil.

**ATIVA IMOBILIÁRIA**- C.1170. F.3221-6050. São José Mipibú, vende-se granja c/casa c/ sl p/3 amb, var, 4/4 snd 2 stes, wc soc, coz + casa morador c/2 amb + wc, possúi antena parab, linha tel, armazém, casa forrageira, coqueira c/5 cubas e coqueira bezerral c/10 cubas, poço + cacimbão + água encanada da rua, animais, fruteiras div. ATC-1016.

**ROSENO IMÓVEIS**- C.1861-J. F.3211-0707. www.rosenoimoveis.com.br. Ceará Mirim vde propriedade c/ 9 ha, rio perene, casa c/ ar.lazer, fruteiras, sist irrig, capim braquiária R\$ 150 mil. DIT.1405.

**ROSENO IMÓVEIS**- C.1861-J. F.3211-0707. www.rosenoimoveis.com.br. São Gonçalo granja c/ 4,3 ha, casa sede 4/4 + dep, casa caseiro, coqueira R\$ 100 mil. DIT.001437.

**TERTULIANO RÉGO**- C.1098J. F.3203-2800. Plantão sáb/dom. Monte Alegre granja c/ 4,6 ha, casa sede/morador, suite p/ hóspede, curral, pocilga, galinheiro, 2 poços, 2 cisternas, piscina/churrasq R\$ 300 mil. TR15871.

**4009.0200** CLASSIFICADOS DO DIÁRIO. VENDA MÍN. PARA TODOS TIPOS DE NEGÓCIO.

**3** VEÍCULOS

**3.1 Automóveis**  
 ■ Fabricantes  
 ■ Táxi

**3.2 Caminhões e Ônibus**  
 ■ Fabricante

**3.3 Motos**  
 ■ Fabricante  
 ■ Outras Marcas

**3.4 Outros Veículos**  
 ■ Tipos

**3.5 Peças e Serviços**  
 ■ Acessórios  
 ■ Aluguel  
 ■ Auto Escola  
 ■ Auto Peças  
 ■ Auto Som  
 ■ Consórcio  
 ■ Guincho  
 ■ Oficinas  
 ■ Pneus e Rodas  
 ■ Seguro  
 ■ Diversos

**3.1** Automóveis

**Fabricantes**

**Buggy**

**BUGGY GAMA 95** - Super novo F:3231-8293/9925-3820

**BUGRE SELVAGEM 89** - vende ou troco. Uso particular. R\$ 15.500,00. Ligar a noite ou final de semana 8726-2462/8726-3936

**SELVAGEM, 95** - conservado de fábrica. R\$ 20 mil. 9981-7391

**Citroen**

**C3 GLX 03/04**- 1.4, 4p, prata, c/dh/ar/ve/te. R\$ 24.800. AUTOBRAZ 4006-5000.

**C3 XRT 1.6 07**- verm, c/ar/al/od/dh/r/ve/te/re/al/ir bag, flex. R\$ 31.700,00. Jean (84)8802-8059.

**CITROEN XANTIA 97** - Turbo Activa, menos de 60 mil km rodados (novinho), carro esportivo c/ espaço e conforto familiar, ainda tem o plástico original do assoalho traseiro. Turbo e suspensão a ar originais. Carro de Brasília. Só 18 mil. Excelente oportunidade. F: 8709-9999/9401-6223

**XSARA PICASSO 03-EXCLUSIVO**, completo, banco de couro, 2ª dona. R\$ 25 mil. F.: 9188-3633.

**Fiat**

**IDEA ELX FLEX 06/07**- 1.4, 4P, branca, c/dh/ar/ve/te/r/al. R\$ 38.800. AUTOBRAZ 4006-5000.

**IDEA ELX FLEX 06/07**- 1.4, 4P, bege, c/dh/ar/ve/te/r/al. R\$ 34.800. AUTOBRAZ 4006-5000.

**PALIO 08/09**-1.8r, 4p, prata, c/dh/ar/ve/te/r/al. R\$ 39.700. AUTOBRAZ 4006-5000.

**3.1** Fiat

**PALIO 97** - Vermelho metálico, AR, DH, VE e som. R\$ 10 mil. F:9197-7761

**PALIO ELX 1.0 05/06**- 4p, cinza, dh/ar. R\$ 26.500. AUTOBRAZ 4006-5000.

**PALIO ELX 1.0 08/08**- 4p, preta, dh/ar/ve/te/r/al. R\$ 30.900. AUTOBRAZ 4006-5000.

**PALIO FIRE 1.0 05/06**- 4p, branca, c/ar. R\$ 20.500,00. AUTOBRAZ 4006-5000.

**PALIO FIRE 1.0 05/06**- 2p, azul, c/te/al. R\$ 18.900. AUTOBRAZ 4006-5000.

**PALIO FIRE 1.0 07/07**- 2p, branca, c/dh/ar/ve/te/r/al. R\$ 22.700. AUTOBRAZ 4006-5000.

**PALIO WK HLX FLEX 04/05**- 1.8, 4p, prata, dh/ar/ve/te. R\$ 29.800. AUTOBRAZ 4006-5000.

**SIENA ELX 1.0 04/05**- 4p, cinza, dh/ar/ve/te. R\$ 26.900. AUTOBRAZ 4006-5000.

**SIENA ELX 1.0 04/05**- 4p, branca, dh/ar/te/al. R\$ 23.800. AUTOBRAZ 4006-5000.

**SIENA FIRE 06/07**- 1.0, 4p, prata c/ dh, ar, ve, te, R\$ 27.300,00. AUTOBRAZ 4006-5000.

**SIENA FIRE 07/07**- 1.0, 4p, azul, c/ dh, ar, ve, te, R\$ 25.800,00. AUTOBRAZ 4006-5000.

**SIENA FIRE 07/08**- 1.0, 4p, branca, c/ dh, ar, ve, te, r, al R\$ 28.700,00. AUTOBRAZ 4006-5000.

**SIENA HLX 1.8 04/05**- 4p, branca, dh, ar, ve, te. R\$ 29.800,00. AUTOBRAZ 4006-5000.

**STILO 1.8 04/04**- 4P, azul, c/ dh, ar, ve, te, r, R\$ 26.900,00. AUTOBRAZ 4006-5000.

**STILO 1.8 04/05**- 4P, prata, c/dh, ar, ve, te, r, R\$ 32.500,00. AUTOBRAZ 4006-5000.

**STRADA FIRE CE 1.4 05/05**- verm, c/dh/ar/al. R\$ 27.400,00. AUTOBRAZ 4006-5000.

**UNO M FIRE 1.0 04/05**- 4p, branca, R\$ 16.500. AUTOBRAZ 4006-5000.

**UNO M FIRE 1.0 04/05**- 4p, azul R\$ 16.800. AUTOBRAZ 4006-5000.

**UNO M FIRE 1.0 05/06**- 4p, branca, c/ ar, R\$ 19.300,00. AUTOBRAZ 4006-5000.

**UNO M FIRE 1.0 05/06**- 4p, azul, R\$ 18.600,00. AUTOBRAZ 4006-5000.

**UNO M FIRE 1.0 05/05**- 2p, prata, c/ar. R\$ 19 mil. AUTOBRAZ 4006-5000.

**UNO M FIRE 1.0 05/05**- 2p, azul, c/ve/te. R\$ 17.600. AUTOBRAZ 4006-5000.

**UNO M FIRE 1.0 06/06**- 4p, preto, c/ ar, te R\$ 20.500,00. AUTOBRAZ 4006-5000.

**FC Faculdade Católica**  
**3344-4770**  
**PROCESSO SELETIVO**  
**SELEÇÃO DE DOCENTES**

**Titulação mínima: Especialista**  
**Inscrições: de 25/05/2009 a 02/06/2009**  
**Horário: das 8 às 22h**  
**Local: Secretaria da Faculdade.**  
**Informações e edital:**  
**www.fcproneves.edu.br/selecao**

**3.1** Fiat

**UNO M FIRE 1.0 06/06**- 2p, verde, c/ar/al/od/dh/r/d/abs/ve/te, diesel, R\$ 17.800. AUTOBRAZ 4006-5000.

**UNO M FIRE 1.0 06/07**- 2p, branca, R\$ 19.300. AUTOBRAZ 4006-5000.

**Ford**

**ECOSPORT XL 1.6 06/07**- preta, c/dh/ar/te/al. R\$ 34.800,00. AUTOBRAZ 4006-5000.

**F1000 SUPER**-Ibiza, tipo Van 88, diesel, azul, super conservada, c/ mp3, revisada, licenciada para transporte, excel oport. Tel: 3211-3088 ramal 107 (seg/sex)3394-0015/8898-4019 24 hs.

**FIESTA 1.0 04/05**- 1.0, 4p, prata, dh/ar/ve/te. R\$ 18.700. AUTOBRAZ 4006-5000.

**FIESTA SD 05/05**- 1.6, 4p, branca, dh/ar/al. R\$ 24.800. AUTOBRAZ 4006-5000.

**FIESTA SD 07/08**- 1.6, 4p, preta, dh/ar/te/al. R\$ 27.800. AUTOBRAZ 4006-5000.

**FORD CURRIER 06** - Branco, gasolina. F: 8827-0153

**FORD KA 07/07**- ar, cd/mp3. 20 mil km. Tr:9134-4547

**KA 05/05**- 1.0, 2p, prata. R\$ 17.800. AUTOBRAZ 4006-5000.

**KA 05/06**- 1.0, 2p, branca. C/ar. R\$ 19.800. AUTOBRAZ 4006-5000.

**KA 05/06**- 1.0, 2p, cinza. R\$ 18.500. AUTOBRAZ 4006-5000.

**KA 06/06**- 1.0, 2p, branca, c/ar. R\$ 18.500. AUTOBRAZ 4006-5000.

**KA 06/07**- 1.0, 2p, cinza, c/ve/te/al. R\$ 18.600. AUTOBRAZ 4006-5000.

**KA 07/07**- 1.0, 2p, preta. R\$ 18.600. AUTOBRAZ 4006-5000.

**RANGER XLT 07** - Semi-nova, cor prata. Encipamento todo pago. R\$ 62 mil F: 9105-5748 c/ Paulo.

**3.1** Ford

**RANGER XLT CD 06**-4x4, 3.0, preto c/ar/al/od/dh/r/d/abs/ve/te, diesel, R\$ 56.490,00. Helder (84)8832-6039.

**GM**

**D 20, 94/95**- branca, ve, dh, PARTICULAR. R\$ 30 mil. F:3223-0271

**VECTRA 01** - GNV R\$ 19 mil Tr:9982-4548 Ranieri

**ASTRA ELEGANCE, 04/05** - pneus novos, emplacado 05/09, pintura perolizada, completíssimo. F:8812-1798

**ASTRA HB ADV 2.0 06/07**-4p, cinza, c/dh/ar/ve/te. R\$ 31.800. AUTOBRAZ 4006-5000.

**CELTA LIFE 1.0 04/04**- 2P, prata, c/ar. R\$ 17.800. AUTOBRAZ 4006-5000.

**CELTA LIFE 1.0 06/07**- 2P, branca, c/ar. R\$ 24.500. AUTOBRAZ 4006-5000.

**CELTA LIFE 1.0 07/07**- 2P, preta, c/dh/ar/ve/te. R\$ 22.700. AUTOBRAZ 4006-5000.

**CELTA LIFE 1.0 08/09**- 4P, branca, c/ dh, ar, ve, te, al, R\$ 27.300,00. AUTOBRAZ 4006-5000.

**CORSA 06/07**- dh, ar, vidro eletrônico, 2º dono. Preço a combinar. F: 9951-6800

**CORSA HATCH MAXX 06/06**- 1.0, 4p, branca, c/dh/ar/te/al. R\$ 26.400. AUTOBRAZ 4006-5000.

**CORSA SEDAN 02**-Completo, 4p, particular. C/branca. R\$ 18 mil. T.:3205-4312/3082-2708/9994-3771. Tr c/Wildo.

**MERIVA 03**-Compl, todo revisado, comprov c/NT, particular, todo original. F: 9983-0064

**VDE-SE VECTRA**-Elegance, 2006. Fone: 9983-3787.

**Honda**

**HONDA FIT LXL 05**-cinza, automático, freio ABS.Única dona! F:9960-6324 / 8833-9572

**OPORTUNIDADES**

- **Terreno em Cotovelo**  
Excelente localização com 1.800m²
- **Apto. Edifício Oásis**  
Andar alto  
Praia de Areia Preta
- **Apto. Edifício Almanara**  
Andar alto  
Av Getúlio Vargas
- **Sala no Edifício Monterrey**  
com 60m²
- **Terreno na Rua Meira Sá**  
Excelente localização com 320m²
- **Terreno em Ponta Negra**  
Excelente localização com 450m²
- **Casa na Rua Mipibú**  
com 250m²

**9981.2112**

**3.1** Honda

**HON**



**3.1** Volkswagen

**3.1** Automóveis

Fabricantes

Volkswagen

POLO 04/05- 1.6, 4p, verde, c/ d/ivar/ve. R\$ 25.700. AUTO-BRAZ 4006-5000.

SAVEIRO 06- com ar, GNV, trava e alarme. F:9982-3556/9985-3888 Falar com Paulo ou Higor.

SAVEIRO 95/95 - GNV. SUPER CONSERVADA. F:9101-4716/8899-4716

**3.2** Caminhões e Ônibus

Fabricantes

Ford

VDO F 4000 89/90-muito conservada. mot viagem. F.9946-0006.

**3.3** Motocicletas

Fabricantes

Honda

NX FALCON 08- de particular. R\$ 12 mil. F:9915-1336

STRADA, 99 - verde c/ partida elétrica. F:8722-0210/Juci/3219-0237/8815-1529(João)

MOTO CB 450 - Ano 87, c/ encanagem da CB 750. Tr. c/ Valmir. F:9984-7042/3672-2572.

TORNADO 2007 - Vendo. Em estado de Zero. F: 8804-2021

Outras Marcas

TRAXX 50 CC 2007 - Preta. Tratar: 8849-4776

**3.5** Peças e Serviços

Acessórios

VD-SE 01 AR CARRO PÁLIO - ano 99. Original de fábrica. CONSERVADO. F:3672-6559

Aluguel

M.L. LOCADORA - Alugue 01 carro com KM Livre. F:3211-2422/8813-1344

**4**

**TRABALHO E FORMAÇÃO PROFISSIONAL**

4.1 Oferta de Trabalho

4.2 Procura por Trabalho

4.3 Formação Profissional

VAGAS NA MADJÓIA - Oportunidade para quem quer trabalhar. F:3221-6242 / 3221-5555. Rua Coronel Cascoado 332, Cidade Alta - Centro

AGÊNCIA DE EMPREGO-Temos várias opções: Babá, Doméstica e Faxineira. F:3222-4944

EMPRESA AMERICANA BILIONÁRIA - recém chegada em Natal. Trabalha com matéria prima da Amazonia. Seleciona pessoas empreendedoras para seu quadro de Expansão. Possibilidade de ganhos de R\$ 300,00 a R\$ 800,00 por semana. NÃO É VENDAS! F:8802-0370/8883-0177 9920-7090/9423-3550

AUMENTE SUA CHANCE- DE EMPREGO. Cadastre-se na Cooperativa de Trabalho Proativa. Portal:www.redeproativa.com.br

**4.1** Oferta de Trabalho

PRECISA-SE VENDEDOR- com experiência em TELEFONIA CELULAR p/trabalhar Agência AUTORIZADO CLARO. F:9138-5890(Natalia)

PRECISA-SE PROFISSIONAIS - p/ SETOR CONTÁBIL, experiência de 03 anos, currículo e informações somente pelo e-mail:curriculo@paciocontadores.com.br

ATENÇÃO - EMPREENDEDORES DO RN - Empresa líder de mercado no segmento, seleciona seu novo DISTRIBUIDOR no estado do RN, oferecemos: Marca líder de mercado; presença na mídia; consultoria comercial e administrativa; excelente rentabilidade. Requisitos: Disponibilidade imediata; perfil empreendedor; habilidade comerciais e administrativas; capital de giro próprio. Interessados enviar carta proposta com dados e capital disponível para o e-mail: morais.dnn@europa.com.br

ATENÇÃO - EMPREENDEDORES DO RN - Empresa líder de mercado no segmento, seleciona seu novo DISTRIBUIDOR no estado do RN, oferecemos: Marca líder de mercado; presença na mídia; consultoria comercial e administrativa; excelente rentabilidade. Requisitos: Disponibilidade imediata; perfil empreendedor; habilidade comerciais e administrativas; capital de giro próprio. Interessados enviar carta proposta com dados e capital disponível para o e-mail: morais.dnn@europa.com.br

PRECISA-SE DE MANICURE - Contato:3206-8246

PRECISA-SE 10 MASSAGISTAS, 10 CABELEIREIROS, 10 DEPILADORAS e 10 MANICURIS. F:9195-0578/9960-2019

PRECISO DE MANICURE-c/ disponibilidade de horário.Oferecemos vale transporte. F:3234-8263

PRECISA-SE- GARÇOM e CHAPEIRO com experiência. F: 9409-3136

MARIDO DE ALUGUEL-serviços eletrônicos/hidráulicos. Consertos domésticos em geral. 8847-2294

SÓLIDA IMÓVEIS - C.0316J/S. Corretores de imóveis ou estagiários mais 25 vagas para início imediato, com ou sem prática honorários excelentes, treinamentos, suporte, bom ambiente de trabalho, carteira de clientes. Marcar hora com Sr.Diniz ou enviar currículos para: dinizsolida@gmail.com

KI PÃO SERIDÓ - Contrata-se vendedora e balconista com experiência comprovada em carteira, que residam em Nova Parnamirim e/ou Parnamirim. Av. Aírton Sena, 1069 - Nova Parnamirim. F: 3208-4585

PLENA ENGENHARIA SELECIONA - PROJETA JUNIOR DE INSTRUMENTAÇÃO e/ou AUTOMAÇÃO. Exigimos Técnico em eletrotécnica ou eletrônica com registro no CREA, possuindo 3 (três) anos de experiência em elaboração de projetos industriais como desenhista, ou 2 (dois) anos como projetista, com conhecimento em CAD/CAE (MICROSTATION). Os candidatos que preencherem os requisitos favor enviar currículos para: alda@plenaeng.com.br

PLENA ENGENHARIA SELECIONA - ENGENHEIRO DE AUTOMAÇÃO. Profissional de engenharia de automação, com registro no órgão de classe e experiência de pelo menos 4 (quatro) anos comprovada na atividade profissional, com conhecimento em SOFTWARES DE ENGENHARIA. Os candidatos que preencherem os requisitos gentileza enviar currículos para: alda@plenaeng.com.br

**4.2** Procura por Trabalho

4.2 Procura por Trabalho

PROCURO-emprego de Massagista. Tel.:9185-9340.

ENFERMEIRO EXPERIENTE- A DOMICÍLIO. Experiência(1º socorros, sondas, feridas)Princ. dosos. Boas Referências. F:3222-7166/8855-6933

OFEREÇO-ME P/ TRABALHAR - Tec em enfermagem a domicilio em Hospitais e com Idosos. F:3663-4151/9985-3100

OFEREÇO-ME P/TRABALHAR - Como BABY SITTER. Boas Referências. F:3672-4425/8853-6663

PROCURO EMPREGO-De DOMÉSTICA na Zona Sul.9623-1304

PROCURO EMPREGO-AUXILIAR SERV. GEPAIS. Tenho experiência como Barman.3653-9383.

**5**

**CASA & SERVIÇOS**

5.1 Construção e Reforma

- Construção
- Decoração
- Manutenção
- Piscina
- Pocos
- Serviços de Manutenção

5.2 Educação e Ensino

- Aulas Particulares
- Cursos e Escolas
- Transporte Escolar

5.3 Moda, Vestuário e Beleza

- Academias
- Acessórios
- Ateliê de Costura
- Cosméticos e Perfumes
- Estética
- Ótica
- Massagem Terapêutica
- Salão e Cabeleireiro
- Vestuário

5.4 Pet Shop

- Animais
- Clinicas Veterinárias
- Serviços

5.5 Saúde

- Auxiliar de Enfermagem
- Hospitais e Clinicas
- Médicos
- Odontologia
- Outras Especialidades
- Planos de Saúde
- Produtos e Equipamentos
- Psicologia
- Terapias

5.6 Serviços para o Lar

- Cestas e Presentes
- Comes e Bebês
- Decoração e Antiguidades
- Eletrodomésticos e Utensílios
- Entrega em Domicílio
- Festas
- Lavanderia
- Marmitta
- Móveis e Estofados
- Plantas e Jardins
- Serviços de Mensagem
- Diversos

5.7 Serviços Profissionais

- Advocacia
- Arquitetura
- Contador
- Creche e Berçário
- Detetive
- Digitação
- Eletricista
- Encanador
- Engenharia
- Especializados
- Limpeza
- Mudança

5.8 Som e Imagem

- Assistência Técnica
- Fotografia e Filmagem
- Discos, Fitas, CD's e DVD's
- Som
- TV e Video
- Games

5.9 Diversos

5.1 Construções e reformas

Construções

MADEIREIRA -E MARCENARIA NOVA UNIÃO. BR-101 enfrente ao retorno p/Aeroporto lado direito. www.madeireiranovuniaio.com.br ou mad@madeireiranovuniaio.com.br tel. 3643.5340.

5.2 Educação e Ensino

Aulas Particulares

SOS REFORÇO-F:3091-1225/8831-5888/9185-7016.

**5.2** Aulas Particulares

PROVÃO DO MEC-F:3091-1225/8831-5888/9185-7016.

AULAS TECLADO/VIOLÃO-em sua casa.F:9412-4017/9985-3960

AULAS DE CANTO, TECLADO, VIOLÃO- A domicilio.8801-2264

AULAS DE VIOLÃO - Erudito e Popular. Prof. João Amorim. F:8887-5206

Cursos e Escolas

MD2-matemática e português p/ concursos. Rev. geral ensino fundamental.F:9153-4030

5.3 Moda, Vestuário e Beleza

Massagem terapêutica

PROMOÇÃO IMPERDÍVEL - Massagens. F:8807-9385

MASSAGEM RELAXANTE - A domicilio. F:8801-2264

MASSAGEM - Ayurvédica. Drenagem e relaxante.9109-1715

Academia

ALUGA-SE - Toda a estrutura de uma academia de musculação(máquinas, pesos, estrutura de recepção, espelhos e etc). F: 8897-5601.

5.5 Saúde

Terapias

DOR DE COLUNA- câimbras, dores de cabeça, garganta, ouvido, dores musculares e reumáticas, auxilia no tratamento de hematomas, má circulação, picadas de insetos, sinusite, frieiras, torções, pancadas e cólicas menstruais.

DOR DE COLUNA NUNCA MAIS -elimina a dor em menos de 3 minutos. Informações: 9937-4407/9423-1923/8845-9311. Rua Princesa Isabel, 503. Em frente às Lojas Americanas.

5.6 Serviços Para o Lar

Cestas e Presentes

OLGA CESTAS - Cestas de café da manhã. F: 3208-7742

BIA CESTAS - Todos os tipos de cestas com preços especiais. F:3661-2543/8852-3072

DETALHES CESTAS -Café da manhã, lanche, chocolate, vinhos e queijos.3218-2923/8864-0531

SONHOS DE CESTAS -cestas café da Manhã, Lanches, Chocolate, Vinhos, flores e cartão. F:3082-3027/9125-2316

Comes e Bebês

GELO TROPICAL-Fornecemos gelo em cubo nas Regiões Agreste e Trairi.F:(84)3294-2269

FAZEMOS CESTAS - Café manhã, chocolate P/DIA DOS NAMORADOS.3641-1828/8879-7008

Eletrodomésticos e Utensílios

ELIANE COMPRA-Móveis/Eletros, material infantil, salão e escrit usados 3223-9897/9977-9299

Festas

FAZEMOS BOLOS,DOCES - e SALGADOS p/ festas. Aceitamos encomendas. F:3641-1828

GRUPO #TROVERES# - Mais requinte e sensibilidade p/seu evento. Duo ou Quinteto.8887-5206

Lavanderia

LAVANDERIA SANTA RITAS- Pegamos e entregamos em domicilio. R.Pedro Avelino, 15. 3608-3142/9404-3037

LEUDA LAVANDERIA - Peças a partir R\$ 0,70. F:3208-2354

**5.6** Serviços Para o Lar

Marmitta

MJK MARMITAS&QUENTINHAS -DELICIOSAS. Entrega em domicilio. Ligue! 3234-2087/3016.

Serviços de Mensagens

ISMILINGUIDO MENSAGENS - mensagens fonadas, ao vivo, festas, flores e buquês. F:3213-4540/3213-2646

DW MENSAGENS-F:3662-3166

MARANATA MENSAGENS-Grandes Promoções Dia dos Namorados! 3674-0000/8811-5985

TRAB EM CASA-Montando Telemensagem.3674-0000/8811-5985

TELEMENS. 2 CORAÇÕES- Cestas Diversas 24hs. 02 mensagem ganha 1 grátis.3202-5860

5.7 Serviços Profissionais

Advocacia

ADVOGADOS - Todas as causas. 3222-5070

JR CONTABILIDADE - Serviços contábeis, tributários, cálculos trabalhistas. Constituição e atualização de empresas. F: 3205-9814/9618-1611.

Detetives

DETETIVE -Feminina, total sigilo. F: 9403-5983/3642-1336

DETETIVE FALCAO-Tel: F:3081-3904

DETETIVE BERNARDO 24H- Investigações em geral. Aporte tecnológico em equip. 8837.9858

DETETIVE NUNES -C/sigilo Aceito cartões.3206.9434/9995.8714

DETETIVE SANTOS-Investigações em geral, ética, segurança e sigilo. F:3662-5145/9969-4544

Encanador

ENCANADOR/ELETRICISTA - Consertos em chuveiros elet, descargas, torneiras, registros, Hidra, Deca, Lorenzett, Docol, vazamentos e entupimentos e instalações elétricas em geral, em urg, domiciliar. F: 9409-8270/3218-3162.

PERSIANAS E PELICULAS - Realizamos vendas/manutenção de persianas. Orçamentos s/ compromisso.3062-1020/8816-6098

FUROS EM CONCRETO ARMADO - C/ diâmetro até 225mm. Laminado Locações. F:9988-9921/3237-0351

CONSERVA-SE - Máquina de lavar roupa, louça, geladeira e fogão. F:3605-5578/ 9461-2791.

ADECILDO- Fretes e Mudanças. F:9122-8904/9133-3032

5.8 Som e Imagem

Fotografia e Filmagem

FOTOS E FILMAGENS-Sua FITA P/DVD. 3674-0000/8811-5985

MINUTOS GUARDADOS-fotos e filmagem. T.4141-2350/8716-0830/8819-9356.

VENDE-SE 01LENTE NICON - 1855-VR mm. Nova. Tratar.9111-1012/8864-1388/3230-2075.

Som

VDE-SE UM PAREDÃO DE SOM - Preço a combinar. F.:9978-6109.

USE ESTA ARMA CONTRA O CRIME E A VIOLÊNCIA.

**DENUNCIE.**

A LIGAÇÃO É GRATUITA E A SUA IDENTIDADE NÃO SERÁ REVELADA.

DISQUE DENÚNCIA 0800 84 29 99

DELEGACIA DE TÓXICOS 3232.1554

DENUNCIE ESTUPRO, DROGA, FURTO, PROSTITUIÇÃO INFANTIL, TRÁFICO DE DROGAS, VIOLÊNCIA INFANTIL OU CONTRA IDOSOS. FAÇA A SUA PARTE!



5.8 Som e Imagem

Games

VENDE-SE VIDEO GAME X-BOX 360 - Desbloq.Tr.9481-2299/8726-2594

6

NEGÓCIOS E OPORTUNIDADES

6.1 Agropecuária

- Animais
- Máquinas e Implementos
- Mudas e Sementes
- Serviços e Produtos

6.2 Comunicados, Redados e Editais

- Achados e Perdidos
- Convocações
- Editais e Avisos
- Místicos
- Religiosos
- Recados

6.3 Informática

- Computadores
- Cursos
- Copiadoras
- Home Page
- Impressoras
- Internet
- Notebook
- Palm Top
- Periféricos
- Software
- Suporte Técnico
- Suprimentos

6.4 Oportunidade

- Dinheiro e Crédito
- Negócios

6.5 Telecomunicações

- Acessórios
- Celular
- Aparelhos
- Serviços

6.6 Turismo

- Abadás
- Bares e Restaurantes
- Guias
- Passaios
- Excursões
- Festas
- Hóteis e Pousadas

6.7 Indústria

- Máquinas e Equipamentos
- Serviços e Manutenção

6.8 Sexy Shop

- Acompanhantes
- Lojas
- Motel

6.1 Agropecuária

Animais

VDO FILHOTES-YORK, SHITSU, LHASA APSO com pedigree vermifugados e vacinados.F:9413-9901

VDO QUARTO DE SOLTEIRO-p/ menina, sofa bi cama e guarda roupa brancos. R\$ 600,00 F:9172-3346

6.2 Comunicados, Recados e Editais

ROSA DE MARIA PADILHA-Chegada do Maranhão Cartas Ciganas.Resolvo todos os tipos de trabalho em 10 dias.Amarração Africana.Magia Branca e Negra.Pgto após resultado.CHEGA DE SOFRER! F:3653-4440/9130-5763

CARTOMANTE YASMIM- cartas de macela, búzios, tarô dos orixas. Faço trabalhos para todos os fins. Resultado garantido. 3222-3720/9617-7475

OMAR DE OXALÁ-Tarólogo e Astrologo. Conhecedor dos mistérios do Tarô Cigano. Quromancia, Cartomancia, Búzios Africanos e Bola de Cristal. TENHO A SOLUÇÃO PARA: Amor Mal-Correspondido, Inveja, Problemas Espirituais, Perseguições no Trabalho, Saúde, Intrigas Familiares, Comércio Fracassado, Impotência de Ambos os Sexos. Rua Santo Antônio, 764 - Cidade Alta - Natal - RN. (84) 3212-1642

6.3 Informática

Suporte Técnico

MANUTENÇÃO E INSTALAÇÃO -COMPUTADORES, notebooks, suporte em redes. Traça esse anúncio e ganhe desconto especial no serviço. Atendimento em domicilio.3206-4407/8824-3747

Suprimentos

RECYCLE-PRINT - Cartuchos reciclados com tecnologia e qualidade. F:3611-1190

6.4 Oportunidade

Dinheiro e Crédito

PROBLEMAS COM CCF - Resolvo. F: 9404-4647

PROBLEMAS COM CCF - Resolvo. F: 9404-4647

VENDO 1 FOGÃO INDUSTRIAL-com 4 bocas e uma chapa para sanduiche.F:9147-1972/3202-3953

VDO UMA MÁQUINA DE FRALDAS- apenas um mês de uso. F:(84)3276-2137/9974-7294

GENÁRIO- Os melhores salgados para festas e lanchonetes. F:3214-7343

VENDE-SE-GRUPOS GERADORES, semi novos de potência: 55, 110 e 150 KVA, Automáticos ou Manuais. F:9925-5601/9996-7966

**VENDE-SE**

CONCESSÃO DE LOTERIA ESPORTIVA Com Filial.

Tratar: ADALBERTO F:8866-6413

6.4 Oportunidade

PROCURA-SE- Um Sócio c/patrimônio no ramo de Hotel à beira-mar. Tel.:(84)8852-9509.

VDO-Lavajato frente p/o mar ou Procura Sócio. Tel.:(84)8852-9509.

VENDO 05 MÁQUINAS - de COSTURA INDUSTRIAIS e SEMI INDUSTRIAIS, própria para peças íntimas ou confecções. F:3207-3932

6.5 Telecomunicações

Celulares

VENDE-SE 01 CHIP 31 ANOS - pré-pago. R\$ 650,00. F:3231-8923/8801-4416

Aparelhos

VÉSPER EMBRATTEL LIVRE-compra, consertos, acessórios e plano 200 min. R\$ 35,00 mês. F:3086-2161/9982-2656

6.6 Turismo

Passaios

LIZANDRO ATRAENTE TURISMO-passeios, locação de vans, automóveis, microônibus e by night. F:9981-3569/8866-0096

FAÇO FRETE PARA VIAGENS - Natal a Fortaleza. Carro credenciado. F:9132-9612/9189-1909

ALUGA-SE VAN - PASSEIOS e VIAGENS.9112-9949/3222-1025

6.8 Sexy Shop

Acompanhantes

SAN-Lindo & sarado. 8875.3710.

MARCELO -Sarado.9115.7357

VIVI - Casada, sarada, linda de verdade. 9943.6255

LOIRA FOGOSA- 9152.9615

BELA-Sarada e fogosa 91420617

PABLO - At. 24h. F: 9943-4187





FÁBIO PACHECO

fabiopacheco.rn@diariosassociados.com.br

## Sonho prejudicial

A verdadeira história sobre a contratação de Edmundo pelo ABC foi esclarecida ontem pelo presidente Judas Tadeu. Segundo o dirigente, tudo começou numa conversa descontraída entre alguns conselheiros num dos camarotes do Frasqueirão durante o jogo contra o Fortaleza. Um empresário sugeriu bancar a vinda de um grande jogador, porém algo mais barato que visse mais pelo custo benefício do marketing, do que pela contribuição ao time.

O veterano Edmundo, apo-

sentado dos gramados e que curte o tempo de folga jogando showbol foi o nome ventilado. Uma proposta chegou a ser feita, comentou-se em um departamento quitado em Ponta Negra, mas Tadeu disse desconhecer a oferta. A verdade é que tudo não passou de um grande devaneio, que só serve para prejudicar o clima interno do clube, além de criar falsas expectativas ao torcedor. Sem falar que um figurão no ABC, só irá piorar a briga de egos que existe no plantel alvinegro.

## drible curto



Allan Costa Pinto/Divulgação

### NEGOCIÁVEL

Para sair do vermelho, a diretoria do Atlético-PR cogita a venda de alguns jogadores. Rafael Moura é o primeiro da lista, depois vem Galatto e os zagueiros Chico e Rodolpho. O potiguar Wallyson, vale mais que todos juntos, e será o último a ser negociado.

### Desfalque

Não sei se é uma notícia boa ou ruim para o América. Destaque do São Caetano, o atacante Luan é dúvida e pode ficar de fora do jogo, hoje à noite no Anacleto Campanella. O problema é que o seu reserva é o perigoso Vandinho, que aguarda uma chance para conquistar a vaga de titular no ataque do Azulão.

### Assu

O grupo do Assu, na Série D, sofreu uma alteração. O Sousa desistiu da competição e o Treze de Campina Grande herdou a vaga. Ainda falta definir o representante do Piauí.

### Fujão

O lateral esquerdo Rodrigo Ninja arranhou um outro clube para passar a perna.. Depois de uma passagem conturbada pelo alvirrubro, quando abandonou o clube potiguar após uma semana de contrato, o fujão conseguiu acertar com o Bragantino.

### Aniversário

Uma figura ilustre do futebol natalense completou aniversário no dia de ontem. Trata-se de Baé, torcedor símbolo do América e que tem o respeito de toda a comunidade esportiva. Parabéns ao guerreiro.

# Uma fábrica de campeões

## Projeto Taekwondo na Escola revela grandes lutadores

Bruno Araújo

brunoaraujo.rn@diariosassociados.com.br

Guiados pelos pés e pelas mãos, várias crianças e adolescentes de Natal buscam um caminho melhor para viver. E para seguir esse rumo, todas as terças e quintas-feiras à tarde, o pequeno José Roberto Ferreira, de 12 anos, sai do bairro de Felipe Camarão, na zona oeste de Natal, e caminha por vários quilômetros junto com outros amigos para praticar o Taekwondo na Escola: Fábrica de Campeões, um projeto dos professores Rivanaldo Freitas e Eliezer Dantas

Em 14 anos de projeto, vários destaques foram formados. Entre eles os campeões brasileiros Fábio Acioly, Jânio Jales e a jovem Ariane Barros. Uma das mais novas revelações do projeto é Eliezer Dantas, campeão da Copa do Brasil no ano passado. De aluno, o jovem universitário passou a professor e coordena o núcleo em Lagoa

Seca, na 1ª Igreja Batista de Natal. "Hoje eu agradeço muito pela oportunidade que eu tive no esporte. Meu rumo foi diferente porque eu tive oportunidade e é isso que queremos para esses jovens", declara.

A atividade teve início há 14 anos na escola estadual Francisco Ivo, no bairro de Dix-Sept Rosado. Lá, o mestre Rivanaldo, então aluno, conheceu o esporte. O trabalho foi interrompido por alguns meses. Mas ciente da importância do trabalho, Rivanaldo cresceu no esporte e decidiu retomar as aulas de taekwondo. "A gente que nasce

na periferia sabe da necessidade de trabalhos como esse para dar oportunidade às crianças e jovens. Evitar que elas sigam por um

caminho que não é bom", explica.

De lá para cá, o que era apenas um núcleo funcionando em 1994, hoje atende a mais quatro localidades da capital potiguar. Além das atividades desenvolvidas em Dix-Sept Rosado, jovens do Bom Pastor, Quintas, Lagoa Seca e do Santarém são beneficiados pela "Fábrica de Campeões". O projeto atende desde crianças com 5 anos de idade até atletas com 43 anos.



Frankie Marcone/D.A Press

Professor Eliezer Dantas comanda as aulas gratuitas em quatro núcleos espalhados pela capital

## Atletas participam de competição nacional

Dentre as mais de 350 crianças atendidas pelo projeto, foi montada uma equipe de 23 atletas para participar do Brasil Open, competição que será realizada no próxi-

mo mês de julho, em São Paulo. No entanto, apenas 11 garotos foram confirmados até o momento devido a falta de patrocínio para financiar a viagem dos outros lutadores.

Rivanaldo lembra, dentre os vários problemas, a falta de instrumentos importantes para os treinos, tais quais: a raquete, protetor de tórax e alguns outros equipamentos que são escassos e prejudicam a qualidade do treinamento. "São muitas dificuldades. Mas o principal aqui nos conseguimos. É dar a formação humana e cidadã a esses jovens. Fazer com que eles se voltem para o esporte", afirma.



# Em busca da primeira vitória

**Botafogo e Sport-PE ainda não venceram**

**BRASILEIRO 2009 - SÉRIE A**

Ainda sem vitórias, Botafogo e Sport jogam hoje no estádio João Havelange, no Rio de Janeiro, na abertura da quarta rodada do Campeonato Brasileiro. Com as duas equipes passando por momentos de incertezas no elenco, a partida marca a volta do meia Lúcio Flávio, pelo lado dos cariocas, e a primeira atuação sem o técnico Nelsinho Batista nesta temporada, do lado dos pernambucanos.

A saída de Nelsinho, por sinal, colocou o Sport no meio de uma crise durante a semana. Depois de bater boca com o meia Paulo Baier, de quem cobrou mais empenho durante as partidas, o técnico acabou pedindo demissão -além da discussão, o outro motivo da saída, segundo o treinador, foi a falta de agilidade da diretoria na contratação de reforços para o campeonato.

No Botafogo, a situação do elenco, que depende de novos jogadores para reagir, também preocu-

pa neste começo de competição. Com carência de atletas nas laterais e no ataque, a diretoria, no entanto, já deu sinais de que começou a se mexer: contratou o lateral-esquerdo Michael e, ontem, conseguiu regularizar a situação de Lúcio Flávio, que retorna ao clube após passagem pelo Santos para assumir a função de organizar o meio-campo da equipe.

O técnico Ney Franco ainda não poderá escalar o atacante Reinaldo, que continua se recuperando de uma lesão. Assim, Victor Simões deve fazer a dupla de frente com Laio. Por outro lado, Ney Franco deve contar com a volta do goleiro Renan, que ficou fora da última rodada.

BOTAFOGO	SPORT
Renan; Juninho, Leandro Guerreiro e Teco; Alessandro, Fabel, Túlio Souza, Eduardo e Lúcio Flávio; Laio e Victor Simões. Técnico: Ney Franco	Magrão; Igor, César e Durval; Moacir, Hamilton, Sandro Goiano e Dutra; Luciano Henrique, Fumagalli e Wilson. Técnico: Levi Gomes (interino)

Local: estádio João Havelange, 18h30  
Juiz: Jailson Macedo Freitas (BA)



Sem técnico, o interino Levi Gomes é quem comandará o Leão da Ilha contra os cariocas no estádio Engenheiro

Ricardo Fernandes/DP/D.A. Press

## FÓRMULA 1

# Escuderias confirmam presença em 2010

A Associação das equipes de F-1 anunciou ontem que todas as escuderias que disputam a atual temporada fizeram a inscrição para o Mundial de 2010, inclusive a Ferrari, equipe que mais protestou contra o regulamento do próximo ano elaborado pela FIA (Federação Internacional de Automobilismo).

Além da Ferrari, Renault, Toyota, BMW e a dupla Red Bull/Toro Rosso cogitaram abandonar a F-1 por conta da nova regra do teto orçamentário opcional de 40 milhões de libras (cerca de R\$ 130 milhões), que diz que o time que se submeter ao limite receberá vantagens técnicas, como utilizar asas móveis e con-

tar com um motor sem limite de giros, além de poder testar seus carros durante todo o ano.

Ontem, último dia para a inscrição, a Fota solicitou a inclusão de todas as escuderias da atual temporada -BMW, Brawn GP, Ferrari, Force India, McLaren, Red Bull, Renault, Toro Rosso, Toyota e Williams, que já havia se inscrito durante a semana para o Mundial do próximo ano.

Com a confirmação da inscrição das dez equipes deste ano para o próximo Mundial de F-1, agora já são 13 equipes inscritas Mundial 2010. Isso porque três novos times, Campos Racing, USF1 e Prodrive, também fizeram suas inscrições.



Apesar dos protestos e ameaças de abandono, equipe Ferrari confirmou presença na categoria em 2010

Sebastião Moreira/EFE

## QUASE LÁ

# Colunista decreta Natal como sede da Copa 2014

A revista Placar e o Sindicato Nacional de Arquitetura e Engenharia já tinham antecipado que Natal seria sede da Copa do Mundo de 2014. Agora é a vez do colunista Ancelmo Góis, do jornal O Globo, listar as doze sedes do evento da Fi-

fa, entre elas a capital potiguar.

Segundo o colunista, o Rio será o endereço da final, chance da definitiva reabilitação do Maracanã, após a derrota de 1950. "São Paulo, está quase certo, fica com o jogo de abertura - Belo Horizon-

te sua a camisa no lobby para tomar o lugar dos paulistas. Cuiabá venceu Campo Grande, pelo prestígio político de Blairo Maggi, o governador do Mato Grosso. Manaus ganhou de Belém e Rio Branco o privilégio de ser a sede amazônica e Natal levou a última vaga, derubando Florianópolis, por razões políticas e logísticas", completa.

Chutes a parte, o anúncio oficial da Fifa sobre as sedes da Copa será realizado amanhã, às 15h30, com transmissão pela televisão aberta direto das Bahamas.



Projeto da Arena das Dunas teria sido aprovado pelos técnicos da Fifa

Ilustração/divulgação



## SÉRIE B

VASCO POUPA  
TITULARES  
EM CURITIBA

Ide Gomes / Futura Press



Técnico Dorival Júnior colocará o time reserva no jogo contra o Coritiba

Com as atenções voltadas para as semifinais da Copa do Brasil, o técnico Dorival Júnior não faz mistério. Levará a campo um time reserva para enfrentar o Paraná, hoje, em Curitiba, na partida válida pela quarta rodada da Série B do Campeonato Brasileiro. Os titulares serão poupados para o segundo duelo decisivo contra o Corinthians, na próxima quarta-feira, em São Paulo. Uma das novidades no time de São Januário é o retorno de Fernandinho. Após quatro lesões, o meia-atacante espera dar a volta por cima. "Eu sei que estou devendo e tenho consciência que preciso ir bem para mostrar que tenho condições de jogar no Vasco. Quero jogar bem para me sentir bem, retribuir a confiança dada pelo treinador e mostrar para os torcedores que tenho condições de jogar", declarou o jogador em entrevista ao site oficial do clube.

## SÉRIE B - 4ª RODADA

16h10

Portuguesa x Bahia

Paraná x Vasco

Brasiliense x Juventude

Ipatinga x Campinense

São Caetano x América

21h

Duque de Caxias x Vila Nova

## Recuperar os pontos perdidos

Frankie Marccone/DN/D.A Press

América tenta vitória  
fora de casa contra  
São Caetano

BRASILEIRO 2009 - SÉRIE B

Bruno Araújo

brunoaraujo.rm@diariosassociados.com.br

Com Lúcio, Fábio Neves e Sandro Hiroshi na linha de frente e um esquema bem ofensivo, o América enfrenta hoje, às 16h10, a equipe do São Caetano, no estádio Anacleto Campanella, para tentar chegar à segunda vitória na Série B e subir na classificação. Os rubros ocupam a 14ª colocação com saldo zero, enquanto o Azulão está uma posição atrás, com a mesma quantidade de pontos, mas com dois gols sofridos.

Para o técnico Guilherme Macuglia, a partida deverá ser marcada pela velocidade das duas equipes num jogo bem aberto. "Vamos encontrar uma time bem forte. Vai haver muita marcação, mas também jogadas rápidas e muitas chances de gols", analisa o treinador, acrescentando que o segredo para trazer um bom resultado é não desperdiçar as chances criadas e encontrar um equilíbrio entre a defesa e o ataque. "Es-



Embalado pelo resultado positivo na última rodada, time rubro quer surpreender o Azulão

tamos numa crescente e vamos tentar recuperar os pontos que perdemos em casa para o Atlético/GO", afirma.

O atacante Lúcio, com dois gols marcados na competição, também prevê um jogo difícil, mas acredita que a vitória na última rodada contra o Paraná

e o bom momento da equipe são fatores que motivam os jogadores. "Será uma ótima partida. Estamos bem motivados e vamos para cima deles para conseguirmos arrancar ao menos um ponto", diz.

E se depender do retrospecto entre as duas equipes, a en-

trada de Fábio Neves pode render um bom resultado para os americanos. Na última partida entre potiguares e paulistas no ano passado, os alvirrubros venceram de virada com gol marcado por Neves que pode voltar a ser decisivo nesse novo duelo entre os dois times.

## Azulão promete jogo duro

O São Caetano promete não tornar fácil a vida do América no estádio Anacleto Campanella. Contando com o apoio da sua torcida, a equipe do ABC Paulista busca sua segunda vitória jogando em casa pela Série B. A primeira vitória foi con-

tra o Bahia, pela segunda rodada da competição. Para os paulistas, a derrota para o Vila Nova em Goiânia faz parte do passado. Após uma semana cheia de treinamentos, o time está otimista e pretende somar mais três pontos na partida de

logo mais. "Devemos usar o fator campo para impormos nosso ritmo. A obrigação de vitória é nossa", afirmou o meia Marcinho. O atacante Luan segue realizando fisioterapia na coxa direita e ainda é dúvida para a partida

São Caetano/SP	América
Luiz; Iran, Marcelo Batatais, Everaldo e Everton Ribeiro; Dias, Ademir Sopa, Roger e Marcinho; Luan (Betinho) e Triago. Técnico: Sérgio Soares.	Rodolpho; Thoni, Marcelo Ramos, Edson Rocha e Jackson; Everton César, Ricardo Oliveira, Guarú e Sandro Hiroshi; Fábio Neves e Lúcio. Técnico: Guilherme Macuglia.
Local: Estádio Anacleto Campanella	
Horário: 16h10	
Árbitro: Wagner Reway -MT	

## ABC

## Simão segue afastado

A situação de Simão no ABC continua indefinida. Lesionado há mais de um mês, o ala-direito passou por mais uma bateria de exames ontem para tentar diagnosticar qual a origem das fortes dores que o atleta sente na região pubiana. A comissão técnica do alvinegro deverá receber um parecer do

departamento médico do clube na próxima segunda-feira, quando os médicos terão em mãos o resultado da ressonância magnética feita ontem.

Além de Simão, o departamento médico do ABC ainda tem a presença do ala-esquerdo Rogerinho, do goleiro Raniere e do meia Sandro, que inclu-

sive foi poupado dos treinamentos de ontem no CT em Ponta Negra. O zagueiro Juninho, que sofreu fratura no braço, deve ficar pelo menos mais um mês fora dos treinamentos com bola. A maior novidade do treino foram as presenças do recém-chegado Alex Oliveira e do atacante Ivan no ataque, além da

entrada de Fabiano no lugar de Ben-Hur, com três cartões amarelos e fora da próxima rodada.

A comissão técnica do ABC agora está completa. O novo auxiliar técnico do Alvinegro, Almir dos Santos, chegou a Natal na noite de quarta-feira e no dia seguinte foi apresentado ao elenco iniciando os trabalhos. Almir dos Santos Lima, 48 anos, nasceu no Rio de Janeiro e é ex-jogador de futebol, tendo atuado por clubes como o Fluminense/RJ, Vasco/RJ, Atlético/PR, Vila Nova/GO, entre outros. O auxiliar já trabalha com Arturzinho há 11 anos.