

# DIÁRIO de NATAL

SEXTA-FEIRA Natal, 29 de maio de 2009

www.diariodenatal.com.br

R\$ 1,00

FUNDADOR DOS ASSOCIADOS: ASSIS CHATEAUBRIAND

## mu VESTINDO BEATLES



GRUPO VOCAL OCTO VOCI  
APRESENTA O SHOW VESTINDO  
BEATLES NO PRIMEIRO DIA DA  
SÉTIMA EDIÇÃO DO FESTIVAL DE  
INVERNO DE CERRO CORÁ PÁGINA 15

# UFRN ABRE MAIS 659 VAGAS

Edição 2010 do concurso vestibular da instituição terá 6.300 vagas, superior as 5.648 de 2009. Entre os cursos beneficiados estão o de medicina, enfermagem e odontologia. PÁGINA 2

Ana Amaral / DN

## Eleito presidente da Câmara

Chapa única encabeçada pelo vereador Edivan Martins (PV) recebeu 17 votos e vai assumir a mesa diretora da Câmara Municipal de Natal no biênio 2011-2012. PÁGINA 2



Arquivo/DN



Maior produtora de melão do país, Nolem demitiu pessoal e não vai plantar este ano, mas nega que esteja fechando, apesar das dificuldades que enfrenta PÁGINA 7

## MAIS DE MIL PROFESSORES SEM "DIPLOMA"

De acordo com a Secretaria Estadual de Educação, a rede de ensino do Rio Grande do Norte tem 1.120 professores exercendo a docência na educação básica sem nível superior. Número representa 5,44% do total de 20.559 docentes. PÁGINA 9

## TURISMO AGÊNCIA DE VIAGEM CRIA CRUZEIRO NA ROTA DO TITANIC

PÁGINA 20

## PASSAGEM DE ÔNIBUS NÃO TERÁ REAJUSTE

Não vai haver reajuste tarifário em Natal neste momento. A garantia foi dada pela prefeita Mícarla de Sousa, em entrevista coletiva à imprensa, ontem. Medida foi em virtude do descumprimento do ajustamento de conduta pelos empresários. PÁGINA 10

## ABC



## reforços

Diretoria alvinegra apresentou ontem mais dois jogadores para a disputa do Campeonato Brasileiro da Série B. São eles o lateral-esquerdo Chiquinho, ex-América, e o volante Rafael, ex-Vasco da Gama. PÁGINA 40

## kart



Campeonato Potiguar de Kart prossegue no domingo com a realização de duas etapas no Kartódromo de Natal. PÁGINA 39

## SUPERLOTAÇÃO EM MOSSORÓ OAB PEDE *HABEAS* *CORPUS* PARA 40 PRESOS

Problema da falta de espaço nas delegacias do Rio Grande do Norte levou a Ordem dos Advogados do Brasil em Mossoró a ingressar com pedido de habeas corpus para os detentos da Delegacia de Furtos e Roubos (Defur) do município. A ação foi movida pelo Tribunal de Justiça do Estado. PÁGINA 2



## PENITENCIÁRIO

Provas terão  
segurança  
reforçada

O alto número de candidatos inscritos no concurso para agente penitenciário do Rio Grande do Norte, que gerou o índice de mais de 50 candidatos por vaga, preocupou o Governo do estado e a organizadora do concurso Consulplan. Para evitar problemas, a empresa está intensificando suas ações de segurança visando garantir a idoneidade e o sigilo do processo seletivo. A prova está marcada para o dia 14 de junho, às 14h, e será realizada nas cidades de Natal, Mossoró, Caicó e Pau dos Ferros.

## GRIPE SUÍNA

RN tem  
quatro casos  
suspeitos

O Rio Grande do Norte tem agora quatro casos suspeitos de gripe suína, segundo maior número do Brasil, atrás apenas de São Paulo, que registra seis. O dado está no boletim divulgado ontem pelo Ministério da Saúde. Segundo o MS, já foram confirmados 11 casos da Influenza A (H1N1) no país, nenhum no RN. São considerados suspeitos pacientes que desenvolvem sintomas como febre acima de 38°C e tosse, podendo estar acompanhado de dores musculares e nas articulações, dificuldades respiratória, manifestados até dez dias após sair de países infectados.

## índice

economia	06
cidades	08
muito	15
televisão	17
passatempo	18
brasil	21
opinião	22
mundo	24
esportes	40

## OAB quer soltar 40 presos

Entidade alega que delegacia de Mossoró está superlotada, o que prejudica presos e atrapalha a polícia

Fábio Farias

Especial para o Diário de Natal

O problema de superlotação de presos temporários nas delegacias do Rio Grande do Norte levou a Ordem dos Advogados do Brasil em Mossoró a ingressar com pedido de habeas corpus de 40 presos da Delegacia de Furtos e Roubos (Defur) do município. A ação foi movida no Tribunal de Justiça e acontece pela falta de condições da delegacia em abrigar e conferir condições mínimas aos detentos. Na Defur de Mossoró existem atualmente 42 presos vivendo em celas de 9 metros quadrados cada, lugares onde caberiam no máximo quatro pessoas. Os presos têm problemas como falta de água para a higiene pessoal, além de não terem direito a banho de sol, nem a visitas. Estas condições precárias foram detectadas pela Comissão de Recursos Humanos da OAB de Mossoró em abril deste ano. Na ocasião, foi pedido aos juízes da cidade a transferência dos detentos para locais com melhores condições. A decisão de entrar na justiça para pedir o habeas corpus dos presos foi, segundo o presidente da Comissão de Direitos Humanos da OAB Mossoró, Olavo Hamilton, drástica e acon-



Membro do Conselho Estadual de Direitos Humanos, Roberto Monte comemora a decisão, mas acredita em outras alternativas

teceu pela falta de ação dos juízes da cidade. "A situação da Defur de Mossoró é crítica, eles não tem direito a dignidade, isso não pode acontecer", defende Olavo. O presidente da comissão completa afirmando que a Comissão também enviará pedidos de Habeas Corpus para os excedentes da cadeia pública da cidade e para as presas da 2ª D.P de Mossoró. "Todos os presos da Defur de Mossoró são provisórios, ninguém ali está preso porque foi condenado", afirmou o advogado. Além disso, pelo fato das delegacias não serem presídios, não há agentes carcerários e os

policiais acabam acumulando esta função. "Até os delegados são a favor do habeas corpus, a superlotação atrapalha na investigação das delegacias". Questionado sobre o risco de soltar esses presos, Olavo afirma que a Defur de Mossoró oferece claras condições para fugas em massa. Além disso, segundo o advogado, muitos ali não são tão perigosos porque estavam envolvidos em pequenos crimes.

Membro do Conselho Estadual de Direitos Humanos, Roberto Monte acredita que a medida é boa para gerar as discussões sobre as condições dos presos em delegacias.

"Milito nos direitos humanos desde a década de 80 e sempre houve esse problema de falta de condições dos presos temporários", afirma. Segundo ele, a medida tomada pela OAB de Mossoró é uma tendência nacional, já que o problema é comum na maioria das cidades brasileiras. "As comissões de direitos humanos da entidade no Brasil inteiro estão tomando a mesma providência contra a falta de condições dos presos", afirma. Em Porto Alegre, a justiça decidiu que os presos iriam cumprir a pena em sistema de rodízio, passando noites alternadas em casa e na penitenciária.

## ENSINO SUPERIOR

Vestibular da UFRN  
terá mais 659 vagas

A edição de 2010 do concurso vestibular da Universidade Federal do Rio Grande do Norte (UFRN) vai oferecer 659 vagas a mais em relação ao ano passado. Com isso, o número deve chegar a 6.300, já que em 2009 a universidade disponibilizou 5.648. Entre os cursos que terão as vagas aumentadas estão Medicina, Odontologia, Nutrição, Enfermagem, Gestão em Sistemas e Serviços de Saúde, Bacharelado em Ciência e Tecnologia, Ecologia, Teatro e Música (licenciatura). A definição foi tomada em reunião extraordinária do

Conselho de Ensino, Pesquisa e Extensão (Consepe).

Nessa mesma reunião, o Consepe aprovou a criação do curso Engenharia de Software, com 40 vagas, que será vinculado ao Departamento de Informática e Matemática Aplicada (Dimap), do Centro de Ciências Exatas e da Terra. Esse curso dará suporte ao Projeto Metrópole Digital, que tem o objetivo de transformar a cidade de Natal em um centro de referência em qualificação de mão-de-obra, estimulando a atração de empresas da área de tecnolo-

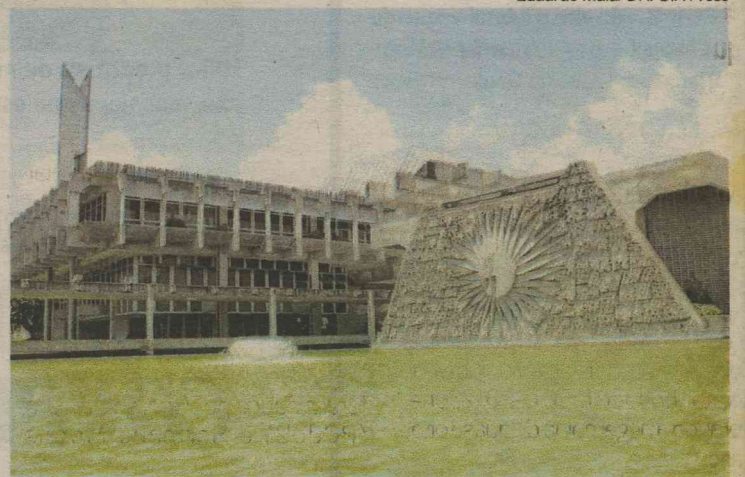

Prédio da reitoria da UFRN: decisão do Consepe autorizou aumento

gia e informática. A idéia é formar, nos próximos dez anos, cerca de 40 mil profissionais.

A Comissão Permanente do Vestibular (Comperve) definiu que o vestibular 2010 manterá a mesma estrutura de provas do ano anterior, não aderindo, este

ano, à proposta do MEC de unificação do processo seletivo através do Exame Nacional do Ensino Médio (Enem). A presidente da Comperve, Betânia Ramalho, explica que faltou tempo hábil para a instituição discutir e planejar o novo modelo.





FLÁVIA URBANO

flaviaurbano.rn@diariosassociados.com.br

EDITOR &gt;&gt; Viktor Vidal (viktorvidal.rn@diariosassociados.com.br) politica.rn@diariosassociados.com.br

## Observatório DN

## A isca dos tucanos

O discurso do governador de Minas Gerais, Aécio Neves (PSDB), de que o PMDB está mais próximo do seu partido do que do PT do presidente Luiz Inácio Lula da Silva revela, no caso do Rio Grande do Norte, o desejo de união dos partidos. A diferença é que, no estado, o PMDB está dividido. O que, de certo modo, dificulta os entendimentos.

O deputado federal Rogério Marinho, que assinou há menos de um mês ficha do PSDB, tem conversado com o senador Garibaldi Alves Filho (PMDB) - a quem formou ou convite no ato de filiação - e com o deputado federal Henrique Eduardo Alves (PMDB). Diálogos preliminares e que só terão caráter mais definitivo lá para o final do ano.

Rogério afirma que o PSDB pretende formar no RN o palanque mais amplo possível com partidos que desejem reforçar a candidatura tucana à presidência da República. Para ele, é inegável a força que o PMDB tem no estado. A governadora Wilma de Faria (PSB), partidária da candidatura da ministra Dilma Rousseff, pensa o mesmo. Quem tiver o melhor papo ou a melhor isca leva.

to estudantil, ontem, contra o reajuste da passagem. Detalhe: horas antes, a prefeita havia anunciado à imprensa que não admitirá aumento nas passagens numa conjuntura de crise financeira e sem que os empresários cumpram com exigências listadas no termo de ajustamento de conduta firmado com o Ministério Público.

● Banda Calypso e Leonardo são duas das atrações do Mossoró Cidade Junina. A primeira toca um ritmo do Pará, o outro um estilo romântico que nem de longe lembra música sertaneja. Ambos não guardam qualquer relação com o São João e muito menos com o nosso forró. Seriam perfeitamente dispensáveis numa festa que pretende ressaltar a cultura local.

● Natal será sede, em outubro, do Comitê Nacional do Pacto "Um mundo para a criança e o adolescente do semi-árido". O anúncio foi feito ontem, durante encontro dos comitês estaduais, em Recife. A instância reúne ministros e 11 estados.

● O Tribunal de Justiça realiza, hoje, o 1º Encontro Potiguar sobre Execução Penal e Sistema Penitenciário, a partir das 9h, no auditório da FIERN. Desembargadores e juízes de Minas Gerais foram convidados para apresentar o modelo APAC, um método adotado em outros estados para os presos de baixa periculosidade e que visa a ressocialização.

● O deputado federal Henrique Eduardo Alves (PMDB) e o advogado Erick Pereira são os palestrantes da audiência pública sobre reforma política que acontece na Assembléia Legislativa, hoje, a partir das 9h30. A proposição é do deputado Poti Júnior (PMDB).

## Sondagem

Motivada pelo resultado de uma pesquisa qualitativa, encomendada pelo Democratas, apontando, a exemplo do que se viu em 2008 em Natal, uma tendência de desvinculação entre o voto de presidente e o de governador, a senadora Rosalba Ciarlini (DEM) quer que o partido faça, agora, uma pesquisa quantitativa. Ocorre que o presidente estadual da legenda, senador José Agripino Maia, não concorda. Acredita que a sondagem deve ser feita mais para o final do ano. A independência eleitoral de Rosalba, que tanto o tem incomodado, poderia ser turbinada. Ela, por sua vez, tem dado demonstrações de que não quer mais ficar subordinada às vontades dele.

## Atrasado

"Esta manifestação não nasce de um programa de televisão que finge ser jornalismo, mas que é politiquero". A frase foi dita pelo padre Fábio Santos, numa referência indireta à prefeita de Natal Mícarla de Sousa (PV). Ele, que é pároco em São Miguel do Gostoso, falou empolgado durante manifestação do movimen-

to estudantil, ontem, contra o reajuste da passagem. Detalhe: horas antes, a prefeita havia anunciado à imprensa que não admitirá aumento nas passagens numa conjuntura de crise financeira e sem que os empresários cumpram com exigências listadas no termo de ajustamento de conduta firmado com o Ministério Público.

## Interesse

Indagado se estava retornando para Natal, ontem, para acompanhar mais de perto a sucessão da Câmara Municipal, Rogério Marinho respondeu com uma risada. Ele afirmou que faz parte da sua rotina regressar ao estado sempre às quintas-feiras. Rogério diz que o assunto diz respeito aos 21 vereadores. É ver-

dade. Mas também é fato que se não fosse do interesse dele, não teria alimentado a expectativa de fazer Enildo Alves (PSB) um dos seus seguidores - sucessor de Dickson Nasser (PSB). Rogério argumenta que a questão está sendo colocada de forma "descabida" e garante que a eleição não guarda qualquer relação com 2010 ou 2012.

## Edivan será o novo presidente

**Manobra para antecipar eleição na Câmara quebrou a hegemonia do grupo liderado por Rogério Marinho**

Octávio Santiago

Especial para o Diário de Natal

A chapa única encabeçada pelo vereador Edivan Martins (PV) recebeu 17 votos e vai assumir a mesa diretora da Câmara Municipal de Natal no biênio 2011-2012, quebrando a hegemonia de quase oito anos do grupo liderado pela deputado federal Rogério Marinho (PSDB) à frente da Casa. Em menos de dois dias, os parlamentares criaram e aprovaram a alteração no Regimento Interno, que permitiu a manobra, antecipando a eleição de dezembro de 2009 para ontem.

Os vereadores Ney Lopes Jr. (DEM), Júlia Arruda (PSB) e Mau-

rício Gurgel (PHS) vão conduzir a vice-presidência da Câmara. No secretariado, não há muita renovação. Albert Dickson (PP), Júlio Protásio (PSB), Chagas Catarino (PP) e Adão Eridan (PR) apenas se alternaram na escala hierárquica: uma forma de driblar a extinção da reeleição, às vésperas de ir para o plenário.

Os 13 parlamentares que votaram a favor da mudança no Regimento na quarta-feira disseram "sim" à candidatura do pevista. Os outros quatro votos foram dados por George Câmara (PCdoB) e Hermano Moraes (PMDB), que foram contra a antecipação, e pelos ausentes Bispo Francisco de Assis (PSB) e Adenúbio Melo (PSB), membro do grupo de Rogério na Casa.

O vereador Luís Carlos (PMDB) se absteve de votar e deixou o plenário em seguida. "Estão trocando seis por meia dúzia. Eles já começaram errando", disse. Sar-



Vereadores acompanham discurso de Martins após tumultuada sessão

gento Regina (PDT) foi a dona do único "não". "Fui vítima dessa renovação excludente e não temo retaliações", declarou. O atual presidente, Dickson Nasser (PSB), não quis participar do pleito e voltou a chamá-lo de "golpe". Enildo Alves (PSB), candidato natural, também saiu antes.

Por trás dos argumentos de cunho administrativo usados para justificar a "eleição fora de época", estava a tentativa de interromper a alternância dos rogeristas na presidência. Coincidentemente, o deputado desembarcou na

cidade uma hora antes de começar a votação. Para os defensores da antecipação, uma tentativa de emplacar um outro nome para o cargo. Rogério desmente. Segundo ele, a perda da liderança na Câmara não enfraquece os seus planos para 2010. "A cadeira é de Nasser até lá", justificou.

Hoje, três dos oito membros da nova mesa saberão se continuam como réus da Operação Impacto, que desarticulou um esquema de corrupção na Casa em 2007. Edivan Martins é um deles.

## Enildo tentou impedir pleito na Justiça

O vereador Enildo Alves, um dos que classificou a antecipação como "golpe", chegou a recorrer à Justiça para tentar impedir que a eleição fosse realizada ontem. O líder da prefeita Mícarla de Sousa (PV) na Câmara usou, entre outros argumentos, a necessidade das mudanças no Regimento Interno terem que ser antecedidas pela formação de uma comissão especial. Outra ilegalidade apontada por ele foi o fato da publicação sobre a alteração no Diário Oficial ter sido expedida pelo vice-presidente Paulo Wagner (PV), mesmo com Dickson Nasser presente. Porém, o juiz Virgílio Fernandes, da 1ª Vara da Fazenda Pública, negou o pedido, alegando que a ação não poderia ter a Casa como pólo passivo.

Edivan garantiu que o deputado estadual Gilson Moura (PV) e o marido da prefeita de Natal, Miguel Weber, não estão entre os articuladores da antecipação, como sugerido por meio de metáforas pelo vereador George Câmara na quarta-feira.





DENISE ROTHENBURG  
deniserothenburg@uol.com.br

# Brasília DF

## O TOM DE 2010

Um manifesto assinado por 54 deputados do PT em defesa da apresentação de um candidato único à presidência do partido soa como os primeiros acordos da campanha presidencial de 2010. "Estará em jogo o nosso projeto, com toda a concepção de resgatar nossa enorme dívida social (...), e o do PSDB/DEM, ancorado numa lógica privatizante, rendido à exclusividade do mercado e avesso à distribuição de renda (...)". A ideia é deixar os tucanos na defensiva, dedicados a explicar que não é bem assim. Quanto ao processo interno, os parlamentares alertam que o partido não pode se render "à luta dos cargos na máquina partidária, nem ser patrono de carreiras individuais". Apela ainda à generosidade de seus filiados para eleger Dilma Rousseff presidente e citam essa proposta vinculada à capacidade de "aglutinar os movimentos populares, solidificar um bloco de esquerda e agregar forças políticas de centro, principalmente o PMDB". Pelo menos, no papel e na bandeira de Dilma, dizem alguns, o PT vai de PMDB. Só quem não assinou foi a turma do ministro da Justiça, Tarso Genro, a tal Mensagem ao Partido, e o grupo Articulação de Esquerda. Em tempo: a exposição excessiva de Dilma no programa do PT que foi ao ar ontem à noite tinha um motivo subliminar: mostrar que essa história de terceiro mandato de Lula não conta com o apoio do partido e não passa de um tema recorrente levantado pela oposição.

### Sinais

O mercado considera a eleição do presidente da CPI da Petrobras o primeiro teste do governo no colegiado. Se for 8 a 3, quer dizer que tudo irá correr sem sobressaltos nos preços das ações da empresa. Todo o esforço daqui para frente será nesse sentido: de manter os oito governistas ou quase-governistas fechados em torno dos desejos do Planalto.

### Demora incômoda

A Polícia Federal reiterou ao Senado o pedido de envio do material sobre o casal Zoghbi apurado pelas autoridades da Casa. Há entre os policiais a sensação de que a lentidão para envio da papelada é proposital.

### Poderia ser pior

O PSB levará ao presidente da Câmara, Michel Temer (PMDB-SP), um trecho da pesquisa encomendada para avaliar o cenário de 2010. O levantamento aponta que, a despeito dos recentes

escândalos — como o das passagens e de casos de gastos indevidos com verba indenizatória — a atuação dos parlamentares ainda é avaliada como satisfatória. Os entrevistados deram nota média de 6,3 aos deputados em quem votaram. Por outro lado, 40% dos ouvidos não tinham uma resposta na ponta da língua.

### Quem paga?

As operadoras de telefonia celular querem que o poder público pague metade do custo da operação das escutas telefônicas autorizadas pela Justiça. Esse é o maior lobby hoje em torno da nova lei sobre o assunto, em discussão na Câmara. Somente em 2008, segundo as empresas, foram gastos R\$ 15 milhões no auxílio às investigações. Caso não haja acordo pela partilha, a conta deverá ser repassada ao consumidor.

## NO CAFEZINHO

**Comerciais/** Uma leva de adesivos "O Brasil quer Aécio" pode ser vista estampando carros de entusiastas da candidatura do governador mineiro à Presidência da República. Não, como se poderia imaginar, no trânsito de Minas Gerais. O adereço foi confeccionado no Distrito Federal e circula pelas ruas de Brasília.

**No ar/** O ministro da Justiça, Tarso Genro, saiu-se com esta quando perguntado se havia "deputados piratas" no Parlamento: "Pelo o que vocês escrevem por aí parece que tem, né?". Ishshshh...

**Te vira/** Quem entende do riscado da diplomacia estranhou a for-

ma como o presidente da Câmara dos Senadores da Bolívia, Óscar Ortiz, chegou ao Congresso brasileiro ontem. Em vez de um carro oficial da embaixada boliviana, ele foi de taxi. Explica-se: Ortiz é ferrenho opositor do presidente Evo Morales.

### Bombeira

A presidente nacional do PMDB, deputada Iris de Araújo (GO), encontra-se hoje com o ex-governador Joaquim Roriz em busca de uma solução para o racha no partido no DF. Na semana vem, deve ser a vez de um tête-à-tête com o deputado Tadeu Filippelli, com quem Roriz trocou indelicadezas no fim de semana. Iris se queixa de "interferências externas na legenda".

Você está por dentro do que acontece em nosso estado?

A TV Tropical está.

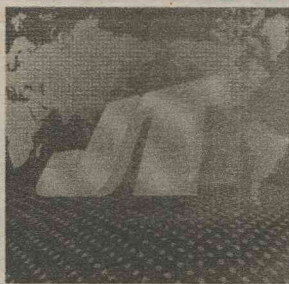
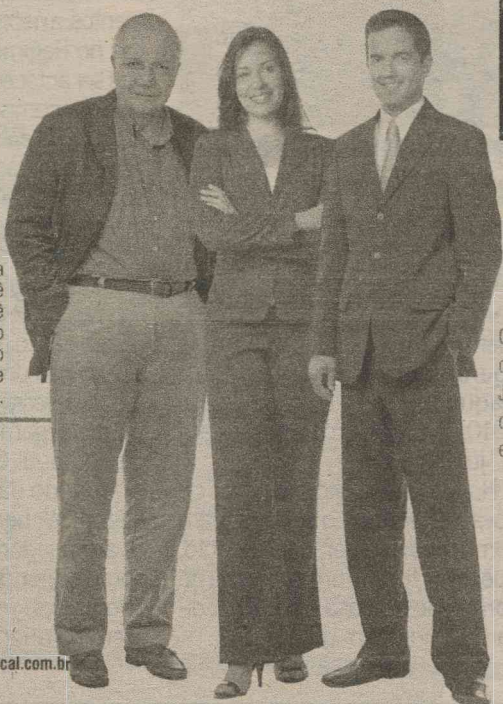

DE SEGUNDA A SEXTA,  
ÀS 13h20

Os fatos de destaque da política, cultura e esportes você encontra no *Jornal da Tropical*. Telejornalismo de qualidade para quem faz questão de estar bem informado.



TV DE PRIMEIRA

## CEI DOS REMÉDIOS

# Vereadores colhem novos depoimentos

Frankie Marccone/DN/D.A Press



Hermano Morais (e) preside a CEI

A CEI dos Remédios ouviu o depoimento de mais cinco servidores da Secretaria Municipal de Saúde na manhã de ontem, na Câmara Municipal. A primeira depoente foi a farmacêutica do Departamento de Material e Patrimônio, Danielle Araújo da Silva Wesner. Segundo ela, os profissionais de saúde receberam uma ordem para que deixassem de receber os medicamentos, trabalho que passou a ser realizado pelos almoxarifes. Daniella também afirmou que as compras dos remédios não eram feitas de acordo com a demanda. Essa informação foi desmentida pela ex-chefe do DMP, Alian Paiva de Arruda.

O também farmacêutico Joaquim Otaviano da Costa Neto informou que três relatórios sobre o estado de condicionamento dos medicamentos foram enviados à chefia do departamento para que, em seguida, chegasse às mãos dos secretários. A servidora Lorena Mafra Veríssimo disse que os profissionais do DMP nunca tiveram certeza se os

documentos foram mesmo entregues aos titulares da Secretaria.

Jéferson Frederico de Oliveira Freitas, que chefiou o almoxarifado de 2006 ao início de 2009, explicou que o gerenciamento dos remédios era feito manualmente. Contrariando outros depoentes, Jéferson disse que as mercadorias chegavam ao departamento com nota fiscal. Representantes do Conselho Municipal de Saúde e das empresas citadas pelos depoentes serão ouvidos na próxima segunda-feira.

Murilo Meireles e Ana Carla Queiroz trazem para você a informação que você precisa, com a cara do melhor telejornalismo do estado e os comentários de Cassiano Arruda Câmara.



www.redetropical.com.br



# Hoje, inauguração da nova Delphi Store no Midway Mall.

Venha conferir toda sofisticação da nova loja e descobrir por que lá você vai encontrar tudo o que você merece.

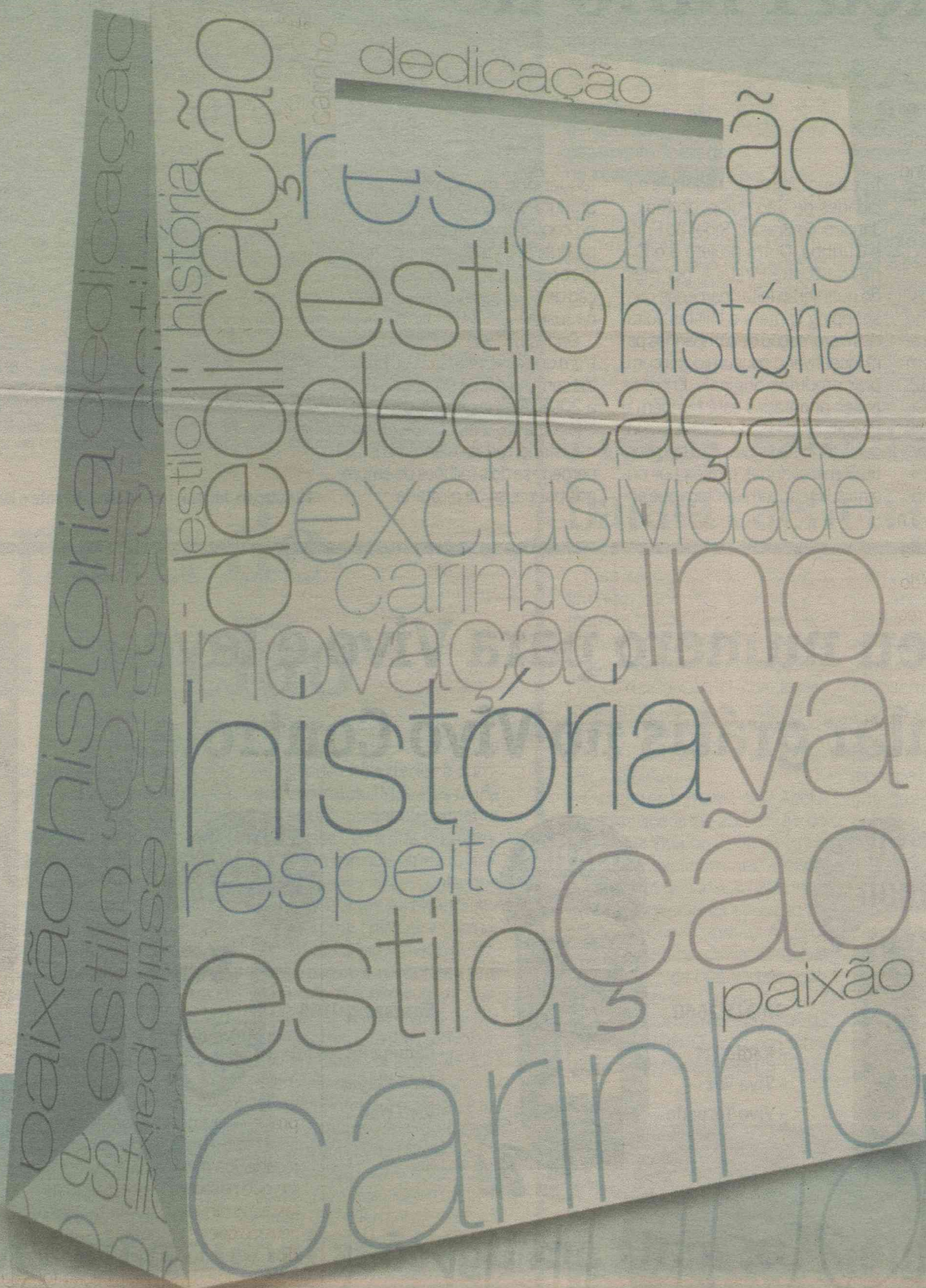

eci

A Delphi Store cresceu para oferecer muito mais para você. Venha conhecer a nova loja da Delphi no 3º piso do Midway Mall. Um espaço para você encontrar não apenas seu tão sonhado imóvel, mas ser recebido de braços abertos, com muitas novidades, novos serviços e tudo o que você merece. Mais informações: **3203-6003**





EDITORA >> Emídia Felipe (emidialfeipe.rn@diariosassociados.com.br) economia.rn@diariosassociados.com.br

DÓLAR	EURO	BOLSAS	ÇÕES	POUPANÇA	CDB	OURO	INFLAÇÃO
2,0080 (▼ 0,30%) últimas cotações (em R\$) 27 / maio 2,0130 26 / maio 2,0160 25 / maio 2,0270	2,7470 (▲ 0,58%) Turismo, venda (em R\$)	ontem (em %) Dow Jones -1,25% Bovespa +2,41%	que mais subiu BM&F 5,33 Futuro 2,69%	Taxa (%) 0,5652	Prefixado, 30 dias (em % ao ano) 9,68	Na BM&F o grama (em R\$) 62,500 (estimável)	IPCA do IBGE (em %) janeiro / 2009 +0,48 fevereiro / 2009 +0,55 março / 2009 +0,20 abril / 2009 +0,48

# MJ lança Plano de Combate à Pirataria

**Programa prevê 23 ações a serem implementadas até 2012 em todo o país**

**B**rasília - O Ministério da Justiça lançou ontem o Plano Nacional de Combate à Pirataria, que reúne 23 ações a serem implementadas no país até 2012. Um dos projetos prioritários é o Cidade Livre de Pirataria, que prevê o trabalho integrado entre os governos federal e municipais contra a falsificação de produtos. Inicialmen-

te, essa iniciativa será adotada nas cidades de São Paulo, do Rio de Janeiro, de Brasília, Ribeirão Preto e Curitiba. Outro projeto é o Comércio contra Pirataria, por meio do qual serão feitas parcerias com shopping centers e lojistas voltadas à promoção de campanhas para incentivar o consumidor a comprar produtos originais. Entre as ações prioritárias está também o Projeto Feira Legal, destinado a incentivar comerciantes de rua a substituir mercadorias piratas por originais. "O consumidor tem que en-

tender que, quando compra um produto pirateado, está comprando contra si, está comprando um produto ruim, que não paga impostos e reduz a arrecadação e a geração de empregos", disse o ministro da Justiça, Tarso Genro.

Dados da Receita Federal mostram que as apreensões de produtos somaram R\$ 4 bilhões de 2004 a 2008. Apenas em 2007, o total chegou a R\$ 1 bilhão. Segundo o ministério, todos os anos no Brasil perdem-se dois milhões de empregos por causa da pirataria.



Ministro da Justiça, Tarso Genro, durante o lançamento do programa

## Traga seu número para Vivo e leve um celular grátis no Vivo Controle.



**Motorola W270**

- MP3 Player
- Vivo Wap
- Rádio FM



**Nokia 2660**

- Rádio FM
- Viva Voz
- Vivo Torpedo



**Samsung J165**

- Câmera de 1.3 MP
- MP3 Player
- Vivo Wap

Fale até **20x mais** COM VIVO E FIXO

Cadastre-se grátis em [www.vivo.com.br/20x](http://www.vivo.com.br/20x)  
Bônus para ligações locais por 6 meses.  
Consulte o regulamento.

## E ainda fale 20x mais em ligações locais para Vivo e fixo.



G2 Celular - Alecrim 3213 6986	New Voice - Norte Shopping 3214 7463	Work Informática - Salgado Filho 3203 3600
G2 Celular - Cidade Alta 3212 2436	Seu Cell - Centro 3611 2923	Work Informática - Prudente de Moraes 3203 9600
Zona Sul - Praia Shopping 3219 2420	Sinal - Midway Piso1 3611 3166	Work Informática - Roberto Freire 3642 8600
Unicell - Shopping Cidade Jardim 3217 3637	Sinal - Centro 3611 2923	Lojas Pinheiro - Ceará Mirim 3274 2002
Primus Cell - Parnamirim Shopping 3272 0065	Primo Cel - Shopping 10 3223 5641	Adriano Móveis - Ceará Mirim 3274 2788
Primus Cell - Nordeste Sta. Catarina 3614 2382		

Acesse [www.vivo.com.br/portabilidade](http://www.vivo.com.br/portabilidade) ou ligue 1058. Consulte regras e aparelhos disponíveis em uma loja Vivo ou acesse [www.vivo.com.br/venhaparavivo](http://www.vivo.com.br/venhaparavivo). Promoção Fale 20x mais: Consulte o regulamento em [www.vivo.com.br/20x](http://www.vivo.com.br/20x). Promoção válida de 06/04/2009 a 31/05/2009. Bônus de 20 minutos concedido após realização de uma chamada tarifada de, no mínimo, 1 minuto de duração. Bônus válido até as 23h59min do dia da concessão, limitado a 20 minutos diários. Oferta de aparelhos válida de 28/05/2009 a 31/05/2009 (limitada ao estoque), para o estado do Rio Grande do Norte. Aparelhos GSM Vivo só funcionam com Vivo Chip. Consulte sobre disponibilidade dos serviços GSM em sua cidade. Imagens meramente ilustrativas. Oferta de aparelho grátis válida de 28/05/2009 a 31/05/2009 mediante a apresentação da última fatura paga da operadora atual. Consulte Regulamento e mais informações no site [www.vivo.com.br/venhaparavivo](http://www.vivo.com.br/venhaparavivo).



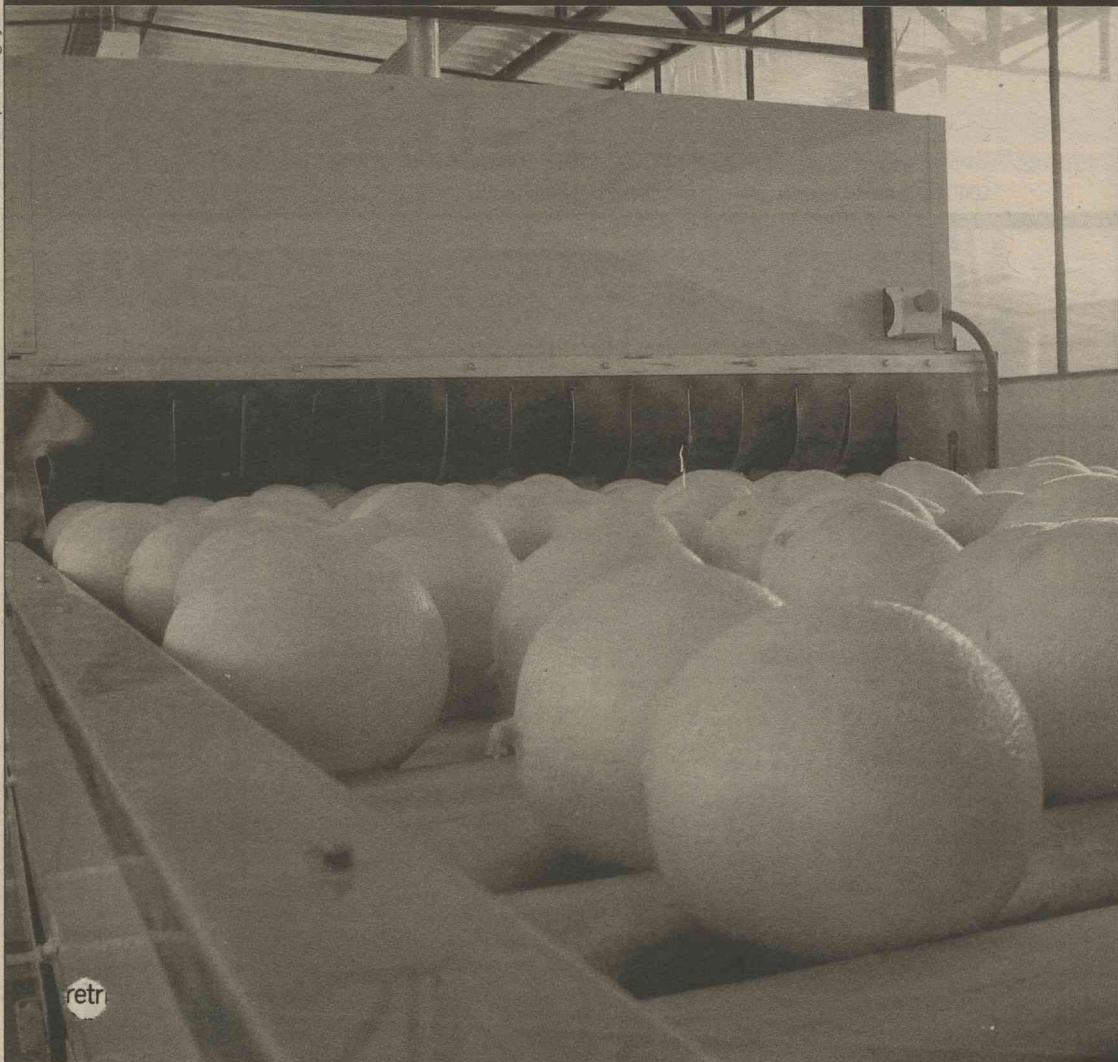

Apesar das demissões, produtoras da fruta em Mossoró comemoram porque preço da fruta deve aumentar

# Nolem para de produzir melão

**Maior produtora do país, empresa nega que teria fechado, mas nesta safra não plantará**

Louise Aguiar  
Especial para o Diário de Natal

**M**esmo que quisessem, os proprietários da Nolem não poderiam mais desmentir o fechamento das portas da empresa. A duas semanas do início da safra 2009/2010, aquela que já foi a maior produtora de melão do país sequer preparou o terreno para a plantação. De acordo com fontes diretamente ligadas ao mercado, a empresa teria fechado por causa de "desafeto entre os sócios" e já teria comprado a produção de outras empresas locais para comercializar no exterior. A Nolem teria também demitido três mil funcionários e estaria funcionando em regime de contingência, com seis empregados trabalhando.

Entretanto, o atual gerente administrativo da Nolem, conhecido apenas como Genivaldo, falou com a reportagem do

**Diário de Natal** por telefone e garantiu que a empresa não fechou, mas não pôde confirmar oficialmente se haverá produção de melão este ano. "Os diretores estão analisando, vendo uma maneira de a empresa se levantar. A Nolem está passando por um momento de estruturação dos negócios", definiu, apenas. Genivaldo alegou desconhecer as demissões em massa e disse que "muitas pessoas" ainda trabalham na sede da Nolem, em Mossoró, e permanecem no aguardo de uma definição da diretoria.

O porta-voz do Comitê Executivo de Fitossanidade (Coex), Francisco Vieira da Costa - que representa a entidade enquanto o presidente, Wilson Galdino, resolve problemas familiares -, disse que ainda não recebeu qualquer comunicado oficial da Nolem sobre o fechamento. Mas garante que eles não vão produzir nesta safra. "Eles demitiram todos os funcionários, só ficaram seis pessoas lá", acrescenta.

De acordo com a fonte ouvida pela reportagem, a Nolem parou e não irá mais produzir melão. A empresa já teria até comprado a produção de fruticultores locais para vender em

suas sedes no exterior e cumprir contratos. "Mas eles ainda vão se pronunciar oficialmente sobre isso", emenda o empresário, que não quis se identificar. A fonte ainda acrescenta que os proprietários da Nolem alegaram a crise financeira internacional para o fechamento do negócio, mas ele reconhece que essa não é a razão principal. "Houve 'desafeto' entre os sócios", afirma. As ações da Nolem são divididas da seguinte forma: 60% pertencem ao grupo irlandês Fyffes e o restante à família Gadelha/Rola, do Ceará, antigos donos da Maísa.

Ainda segundo o empresário ouvido pela reportagem, a produção da Nolem representava 60% da exportação de melão do Rio Grande do Norte. Com o fechamento das portas da maior produtora brasileira, os produtores irão se beneficiar. A expectativa é que, com menos melão no mercado, haja um ganho de preço entre 15% e 20% em relação à safra passada. O secretário estadual de Desenvolvimento Econômico, Francisco de Paula Segundo, foi procurado pelo **Diário de Natal** para comentar o assunto, mas a assessoria de imprensa informou que ele se encontra em Madri (Espanha).

## CRÉDITO

# Novas linhas para agricultura familiar

A Emater-RN vai intensificar a elaboração de projetos do Plano Safra Mais Alimentos junto aos agricultores potiguaros com novas linhas de crédito do Programa Nacional de Fortalecimento da Agricultura Familiar (Pronaf). Os financiamentos agora possuem maiores valores e mais prazo para pagamento. Os agricultores podem adquirir financiamentos entre R\$ 7 mil e R\$ 100 mil com prazos para pagamento de até dez anos, incluída a carência de três anos. O Mais Alimentos financia agricultores inseridos em diversas cadeias produtivas como a produção de frutas, mandioca, milho, feijão, além da criação de gado leiteiro ou de corte, cabras e ovelhas.

O Plano Safra Mais Alimentos também traz vantagens na hora de adquirir máquinas e equipamentos. Os agricultores podem ter até 15% de desconto na compra de tratores, carroções ou equipamentos para beneficiar a produção. Para adquirir um financiamento no programa Mais Alimentos, o primeiro passo é procurar um escritório local da Emater-RN e verificar as condições do financiamento. Outras informações estão disponíveis na página da Emater-RN na internet: [www.emater.rn.gov.br](http://www.emater.rn.gov.br).

Dados do Ministério do Desenvolvimento Agrário (MDA) apontam que 70% dos alimentos consumidos no país são produzidos por agricultores e agricultoras familiares.

## CONSUMO

# Preços do tomate e da batata caem na Ceasa

Para alívio dos consumidores, o tomate, depois de sucessivos aumentos, baixou de preço no mercado. É o que afirma o segundo o Boletim Semanal de Variação de Preços da Ceasa/RN, cujo levantamento foi feito no período de 22 a 28 de maio. Pela segunda semana consecutiva, o custo da hortaliça diminuiu.

O preço do tomate Santa Adélia registrou queda de -25,56% e o do tipo Longa Vida, de 21,50%. Os acadistas explicam que o comportamento de variação da hortaliça é decorrência da evolução da oferta na Ceasa através da produção dos estados da Bahia e Minas Gerais, além da boa participação de Pernambuco. O quilo do Santa Adélia, que custava R\$ 53,60, baixou para R\$ 39,90. O do Longa Vida, de R\$ 38,98 passou para R\$ 30,60.

A batata lisa especial também ficou mais barata (-13,58%) esta semana. Os comerciantes afirmam que a queda de preço foi significativa para a batatinha, que apresenta uma expressiva demanda por ser um dos itens da cesta básica. A razão para a baixa foi a dificuldade da colheita ocasionada pelas condições climáticas nas fontes supridoras do mercado, Bahia e Minas Gerais. O saco com 50 kg de R\$ 106 passou para R\$ 91,60.

Quem quiser saber mais informações sobre os produtos pesquisados e onde encontrá-los, pode usar os serviços de Telepreço, através do 0800-281-3330, das 8h às 13h. Além disso, o usuário também pode ter acesso aos preços praticados na Ceasa através do site [www.ceasa.rn.gov.br](http://www.ceasa.rn.gov.br).

Ceca Ataíde/Ipa/Divulgação

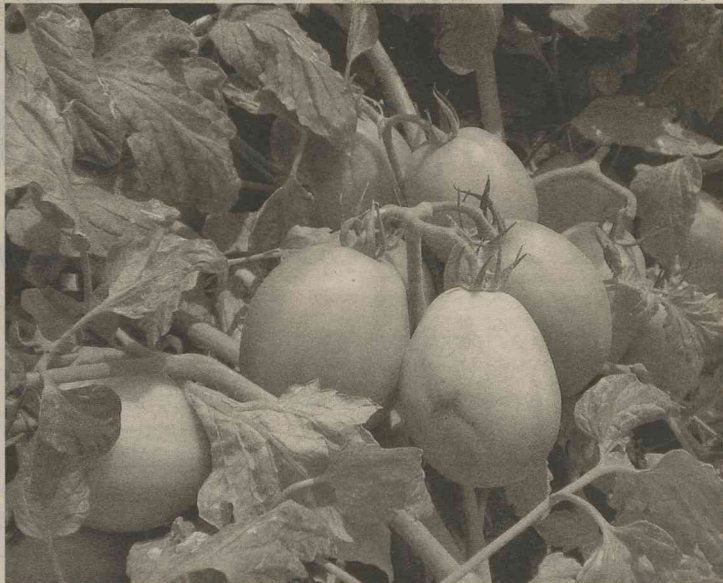

Aumento da produção na Bahia, Minas e Pernambuco puxou preços para baixo



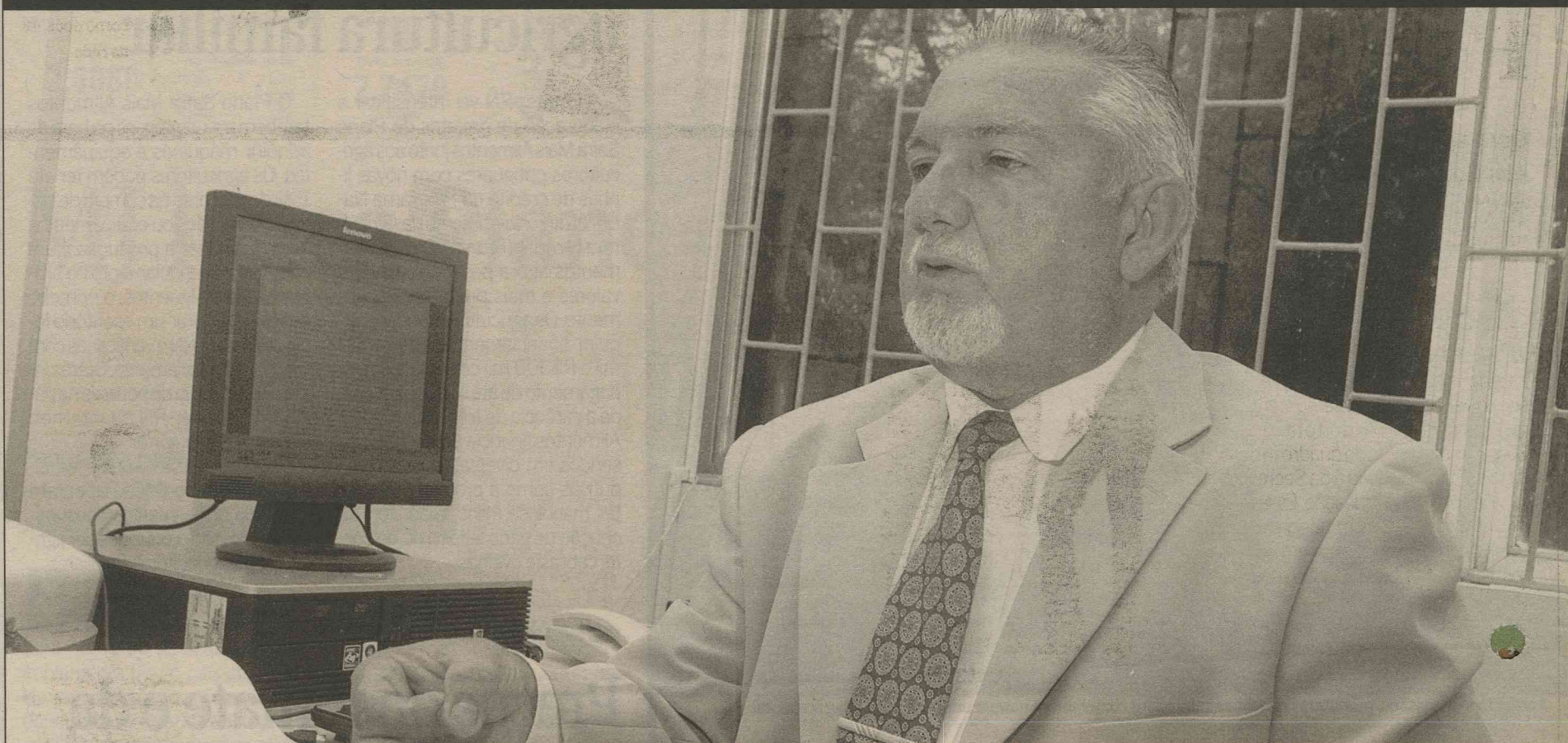

Coordenador do curso da UFRN, Jair Elói de Souza destaca que grande parte dos alunos ingressa na faculdade sem uma boa base de aprendizado e que não se pode corrigir deficiência na graduação

# Professores e alunos apontam despreparo de bacharéis

**Vozes da área do Direito opinam que ensino ruim, falta de base e excesso de vagas levaram ao mau resultado no exame da OAB**

Francisco Francerle

franciscofrancerle.rn@diariosassociados.com.br

**F**alta de vocação, descompromisso e despreparo dos alunos; fragilidade dos processos seletivos; e necessidade de bibliotecas mais estruturadas. Esses são os principais motivos aponta-

dos por professores e estudantes de Direito para o fraco desempenho alcançado pelos novos bacharéis na primeira fase do exame da Ordem dos Advogados do Brasil (OAB) no Rio Grande do Norte neste ano. Ao todo, 80,5% dos candidatos foram reprovados no exame e apenas 19,5% prestarão a segunda fase. É o pior desempenho obtido pelo estado nos últimos anos.

De acordo com o coordenador do curso de Direito da Universidade Federal do Rio Grande do Norte (UFRN) - que obteve as melhores notas no exame - Jair Elói de Souza,

o sucesso de uma boa formação começa com um processo seletivo acurado. "O que acontece é que muitos alunos ingressam na universidade sem uma boa base dos ensinamentos fundamental e médio e não se pode corrigir uma deficiência em pleno exercício do curso de graduação. Mas a vocação é essencial em todo esse processo. Ela é o norte que vai impulsionar a vontade do aluno", enfatiza Jair Elói, defendendo inclusive a preparação do aluno com atividades extracurriculares que extrapolem a sala de aula e provoquem o dia a dia de

um profissional do direito.

Ele cita algumas atividades desenvolvidas por alunos da UFRN, como a revista Jurídica In Verbis, de circulação nacional; a Simulação de Organização Internacional, que simula em inglês reuniões da ONU; a Simulação de Tribunais Constitucionais; e a prática jurídica, que possibilita o acesso de pessoas carentes à Justiça, tanto realizando ajuizamento de ações, quanto orientando juridicamente nas mais diversas situações.

Já na opinião do professor e coordenador do curso de Direito da Fa-

culdade Natalense para o Desenvolvimento do Rio Grande do Norte (Farn), que obteve o melhor índice no exame entre as particulares, Wober Cunha Lima, os cursos devem evitar o excesso de alunos por turma, ter um projeto pedagógico moderno, garantir a qualidade do quadro docente e manter bibliotecas mais estruturadas. O coordenador acha que se os estudantes tivessem um melhor preparo durante todos os períodos da faculdade não teriam tanta dificuldade no exame da OAB, que aborda todo o conteúdo do curso.

## Universitários defendem mais rigor nos vestibulares de Direito

Para o estudante do 7º período de Direito da UFRN, Fábio Henrique de Miranda Félix, a explicação é que muitos usam o curso para "brincar" de ser advogado. "Estudante de direito é sinônimo de descompromisso e as faculdades também não têm critérios mais rigorosos de seleção do pessoal", afirmou.

Já Bruno Félix de Oliveira Miran-

da, do 9º período, disse que os baixos índices de aprovação são um reflexo da abertura descontrolada de cursos pelas universidades. "O MEC e a própria OAB têm culpa nisso porque não fazem uma monitoração adequada do funcionamento desses cursos", considerou.

Apesar de o exame da OAB ser conhecido por seu rigor, o advoga-

do Tiago Amorim não teve muitas dificuldades. Aprovado na primeira tentativa, ele disse que falta mais preparo aos novos advogados, devido ao grande número de faculdades em Natal. "A OAB está certa em manter o nível de rigor, pois não podemos frustrar as pessoas que procuram um advogado", comentou.

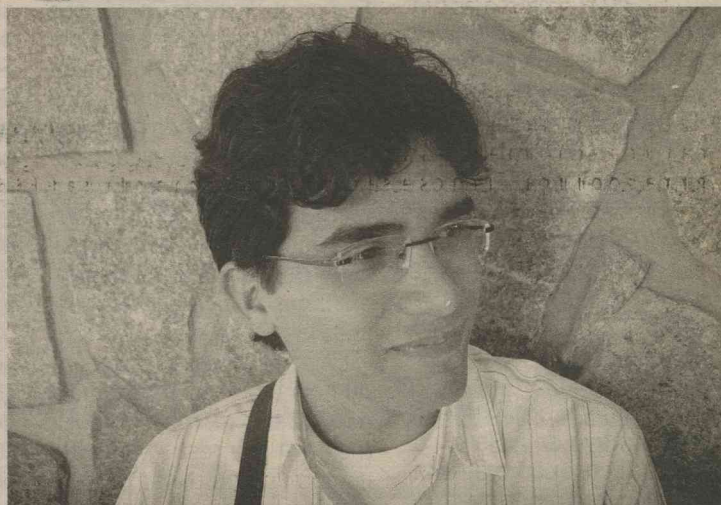

Bruno Oliveira defende que MEC e OAB monitorem faculdades com mais rigidez



# Rede tem 1,1 mil professores leigos

**Docentes das escolas estaduais terão oportunidade de se capacitar no 2º semestre**

A rede estadual de ensino do Rio Grande do Norte tem 1.120 professores exercendo a docência na educação básica sem nível superior. Esse número representa 5,44% do total de 20.559 professores do quadro fixo da rede. A informação é da Secretaria Estadual de Educação. Esses professores cursaram apenas o ensino fundamental ou o ensino médio. O curso de licenciatura é a formação mínima exigida pela Lei de Diretrizes e Bases da Educação. O magistério, nível médio da modalidade, também é admitido.

O Censo 2007 aponta que no Brasil existem 119 mil professores de escolas públicas e particulares sem formação necessária para exercer a docência. De acordo com o secretário estadual de Educação, Ruy Pereira, os professores que ainda não puderam se qualificar terão a oportunidade a partir do segundo semestre deste ano. "Muitos não tinham se atentado para essa necessidade ou não quiseram se capacitar. Agora, todos terão o direito de fazer um curso porque serão oferecidos, em parceria com o governo federal, sem nenhum custo", afirmou.

O presidente Luiz Inácio Lula da Silva lançou, ontem, o Plano Nacional de Formação dos Professores da Educação Básica. O pacote de medidas visa reformar a carreira do magistério no país. O secretário Ruy Pereira participou do lançamento e disse estar feliz com a atitude. "O plano vai oferecer 330 mil vagas para os professores que quiserem se qualificar. No RN, os professores vão poder fazer os cursos que serão oferecidos pela UFRN, Uern, IFRN, Instituto Kennedy e Ufersa ainda este ano", explicou.

## Municipal

Dos 3.508 professores da Rede Municipal de Natal, 86 tem apenas magistério. A secretária-adjunta de Gestão Pedagógica, Tânia Leiros, afirma que o município não conta com professores sem formação mínima. "Fizemos esse levantamento há poucos dias e esses que não têm nível superior atuam em bibliotecas ou estão se aposentando", destacou.

"Vamos continuar oferecendo cursos de licenciatura. Essa é uma grande vitória da cidade diante da última pesquisa da educação que colocou o estado numa das piores colocações", lembra.



Fabio Cortez/DN/DA Press

Número de profissionais graduação equivale a 5,44% do corpo docente da rede



**OS MELHORES CARROS,  
AS MELHORES OFERTAS  
E AINDA OS MELHORES VENDEDORES  
ESTÃO NA REDE CHEVROLET.**

# ENTÃO VEM



**CLASSIC 1.0 LIFE 78CV 2009**

AR-CONDICIONADO **VHC 78CV DE POTÊNCIA**

DE R\$ 28.862,  
**POR R\$ 26.990,**

DESCONTO DE R\$ 1.872

- O Sedan mais vendido do Brasil.
- Melhor relação custo x benefício entre os carros populares.
- Baixo custo de manutenção, seguro e consumo de combustível.
- Excelente espaço para porta-malas (390l) e ocupantes.
- Para-choques na cor do veículo.
- Desembaçador elétrico do vidro traseiro
- Brake Light



**CELTA 1.0 LIFE 2 PORTAS 78CV 2010**

AR-CONDICIONADO

DE R\$ 28.251,  
**POR R\$ 24.990,**

DESCONTO DE R\$ 3.261



**MONTANA 1.4 CONQUEST 105CV 2009**

**GARANTIA PARA MOTOR, TRANSMISSÃO E ITENS ELÉTRICOS.**  
**GARANTIA ANTI-CORROSÃO**

DE R\$ 29.995,  
**POR R\$ 27.990,**

DESCONTO DE R\$ 2.005



**PRISMA 1.4 MAXX 97CV 2009**

AR-CONDICIONADO E DIREÇÃO HIDRÁULICA

DE R\$ 36.154,  
**POR R\$ 32.990,**

DESCONTO DE R\$ 3.164



**CORSA SEDAN 1.4 PREMIUM 105CV 2009**

AR-CONDICIONADO, DIREÇÃO HIDRÁULICA, TRIO ELÉTRICO E ALARME

DE R\$ 39.708,  
**POR R\$ 36.990,**

DESCONTO DE R\$ 2.718

**ESPECIAL AUTO PEÇAS - (84) 3204.1000 | NATAL VEÍCULOS - (84) 3204.3000 | POTYRAN - (84) 3323.1000**

Classic 1.0 Life (5A1919 + PCK), estoque, com ar-condicionado de fábrica, sem nenhum outro opcional, com bônus de R\$1.872,00 referente à diferença do preço público sugerido R\$ 28.862,00 e o preço promocional à vista de R\$26.990,00. Ano fabricação 2009 / ano modelo 2009. Celta 1.0 Life 2 portas (5Z081A + R6B), estoque, com ar-condicionado de fábrica, sem nenhum outro opcional, com bônus de R\$3.261,00 referente à diferença do preço público sugerido R\$ 28.251,00 e o preço promocional à vista de R\$24.990,00. Ano fabricação 2009 / ano modelo 2010. Montana 1.4 Conquest (5L80P9 + R9A), estoque, sem nenhum opcional, com bônus de R\$2.005,00 referente à diferença do preço público sugerido R\$ 29.995,00 e o preço promocional à vista de R\$27.990,00. Ano fabricação 2009 / ano modelo 2009. Prisma 1.4 Maxx (5M6949 + R6S), estoque, com ar-condicionado e direção hidráulica de fábrica, sem nenhum outro opcional, com bônus de R\$ 3.164,00 referente à diferença do preço público sugerido R\$ 36.154,00 e o preço promocional à vista de R\$32.990,00. Ano fabricação 2009 / ano modelo 2009. Corsa Sedan 1.4 Premium (5M1989 + R6M), estoque, com ar-condicionado, direção hidráulica, trio elétrico e alarme de fábrica, sem nenhum outro opcional, com bônus de R\$ 2.718,00 referente à diferença do preço público sugerido R\$ 39.708,00 e o preço promocional à vista de R\$36.990,00. Ano fabricação 2009 / ano modelo 2009. Base de cálculo feito através da lista de preço público sugerido da General Motors do Brasil publicada em 21.05.2009. Consulte as condições nas concessionárias Chevrolet participantes. Consórcio Chevrolet com condições vigentes nesta data para pessoa jurídica, crédito de R\$ 14.978,00 (60% do valor de um Celta 1.0 Life Flexpower, 2 portas), prazo de 80 meses, taxa de administração e fundo de reserva inclusos no valor da prestação. Estes veículos estão em conformidade com o PROCONVE - Programa de Controle da Poluição do Ar por Veículos Automotores. Preserve a vida. Use cinto de segurança. Imagens ilustrativas, não condizentes necessariamente com os modelos em oferta. Todos os modelos anunciados são com pintura sólida. Frete incluso. Promoção válida nas Concessionárias Chevrolet participantes de acordo com a disponibilidade do estoque de cada concessionária até 30.05.09. www.chevrolet.com.br - SAC: 0800 702 4200.





## EDITAL DE CONVOCAÇÃO DE ASSEMBLÉIA GERAL

A Diretoria do SINDICATO DOS TRABALHADORES DAS EMPRESAS DE PESQUISA, EXPLORAÇÃO, PERFURAÇÃO, PRODUÇÃO, REFINO, ARMAZENAGEM, TRANSPORTE, TRANSFERÊNCIA DO PETRÓLEO E DISTRIBUIÇÃO DE SEUS DERIVADOS E DE GÁS NATURAL, GERAÇÃO DE ENERGIA ORIUNDA DO PETRÓLEO, PETROQUÍMICAS, QUÍMICAS, E EMPRESAS PRESTADORAS DE SERVIÇOS NAS ALUDIDAS ATIVIDADES ECONÔMICAS DE PETRÓLEO NO ESTADO DO RIO GRANDE DO NORTE - SINDIPETRO/RN - convida todos os associados, para Assembleia Geral para Prestação de Contas da Gestão 2006/2009, que será realizada nos dias 4/6/09 às 19 horas, na sub-sede do Sindicato em Mossoró e na sede do Sindicato em Natal no dia 5/6/09, às 17h30, em conformidade com os Arts. 12, 13, 14 e 15, do Estatuto desta Entidade.

Natal/RN, 28 de maio de 2009  
Márcio Azevedo Dias  
Coordenador Geral do SINDIPETRO/RN



Ministério Público do Estado do Rio Grande do Norte  
Procuradoria-Geral de Justiça

## AVISO DE LICITAÇÃO

Pregão Presencial nº 011/2009-PGJ/RN

A PROCURADORIA-GERAL DE JUSTIÇA DO ESTADO DO RIO GRANDE DO NORTE, através de sua Pregoeira, torna público que realizará licitação, modalidade PREGÃO PRESENCIAL, tipo MENOR PREÇO POR LOTE ÚNICO, destinada ao REGISTRO DE PREÇOS PARA EVENTUAL CONTRATAÇÃO DE EMPRESA PARA FORNECIMENTO DE MOBILIÁRIO PARA ESCRITÓRIO (CADEIRA OPERATIVA E FIXA). A sessão pública, para recebimento dos envelopes de propostas de preços e de documentação de habilitação, será realizada às 9h do dia 10 DE JUNHO DE 2009. O Edital poderá ser adquirido na sede deste Órgão, situada na Rua Promotor Manoel Alves Pessoa Neto, 97, Candelária, Natal/RN, no horário de 8h às 18h (de segunda à quinta-feira) e de 7h às 13h (sexta-feira), em dias úteis, ou no endereço eletrônico [www.mp.rn.gov.br](http://www.mp.rn.gov.br). Qualquer informação poderá ser obtida no endereço e horário supracitados, bem como através do fone/fax (84) 3232-4557 ou correio eletrônico [pgj-cpl@rn.gov.br](mailto:pgj-cpl@rn.gov.br).

Natal/RN, 28 de maio de 2009.

MARIA SUELI DE ARAÚJO  
Pregoeira



Ministério Público do Estado do Rio Grande do Norte  
Procuradoria-Geral de Justiça

## AVISO DE LICITAÇÃO

Pregão Presencial nº 012/2009-PGJ/RN

A PROCURADORIA-GERAL DE JUSTIÇA DO ESTADO DO RIO GRANDE DO NORTE, através de sua Pregoeira, torna público que realizará licitação, modalidade PREGÃO PRESENCIAL, tipo MENOR PREÇO POR LOTE ÚNICO, destinada ao REGISTRO DE PREÇOS PARA EVENTUAL CONTRATAÇÃO DE EMPRESA PARA FORNECIMENTO DE MOBILIÁRIO PARA ESCRITÓRIO (ESTAÇÃO DE TRABALHO, ARMÁRIO, GAVETEIRO E MESA). A sessão pública, para recebimento dos envelopes de propostas de preços e de documentação de habilitação, será realizada às 9h do dia 12 DE JUNHO DE 2009. O Edital poderá ser adquirido na sede deste Órgão, situada na Rua Promotor Manoel Alves Pessoa Neto, 97, Candelária, Natal/RN, no horário de 8h às 18h (de segunda à quinta-feira) e de 7h às 13h (sexta-feira), em dias úteis, ou no endereço eletrônico [www.mp.rn.gov.br](http://www.mp.rn.gov.br). Qualquer informação poderá ser obtida no endereço e horário supracitados, bem como através do fone/fax (84) 3232-4557 ou correio eletrônico [pgj-cpl@rn.gov.br](mailto:pgj-cpl@rn.gov.br).

Natal/RN, 28 de maio de 2009.

MARIA SUELI DE ARAÚJO  
Pregoeira



Ministério Público do Estado do Rio Grande do Norte  
Procuradoria-Geral de Justiça

## AVISO DE LICITAÇÃO

Pregão Presencial nº 008/2009-PGJ/RN

A PROCURADORIA-GERAL DE JUSTIÇA DO ESTADO DO RIO GRANDE DO NORTE, através de sua Pregoeira, torna público que realizará licitação, modalidade PREGÃO PRESENCIAL, tipo MENOR PREÇO POR LOTE, destinada ao REGISTRO DE PREÇOS PARA EVENTUAL CONTRATAÇÃO DE EMPRESA PARA FORNECIMENTO DE MATERIAL DE EXPEDIENTE. A sessão pública, para recebimento dos envelopes de propostas de preços e de documentação de habilitação, será realizada às 9h do dia 16 DE JUNHO DE 2009. O Edital poderá ser adquirido na sede deste Órgão, situada na Rua Promotor Manoel Alves Pessoa Neto, 97, Candelária, Natal/RN, no horário de 8h às 18h (de segunda à quinta-feira) e de 7h às 13h (sexta-feira), em dias úteis, ou no endereço eletrônico [www.mp.rn.gov.br](http://www.mp.rn.gov.br). Qualquer informação poderá ser obtida no endereço e horário supracitados, bem como através do fone/fax (84) 3232-4557 ou correio eletrônico [pgj-cpl@rn.gov.br](mailto:pgj-cpl@rn.gov.br).

Natal/RN, 28 de maio de 2009.

MARIA SUELI DE ARAÚJO  
Pregoeira



Mesmo sem perspectivas de aumento no preço da passagem, estudantes voltaram a protestar no centro da cidade

# Prefeitura descarta reajuste na tarifa

**Sindicato das empresas de transporte coletivo diz que aumento está em estudos**

Andrielle Mendes  
Especial para o Diário de Natal

Renato Lisboa  
[renatolisboa.rn@diariosassociados.com.br](mailto:renatolisboa.rn@diariosassociados.com.br)

**N**ão vai haver reajuste tarifário em Natal neste momento. A garantia foi dada pela prefeita Mícarla de Sousa, ontem, em entrevista coletiva à imprensa. A prefeita informou que em nenhum momento discutiu valores para as tarifas dos ônibus e negou os valores divulgados. "A Prefeitura não discutiu reajuste nem decidiu nenhum valor. Esse não é o momento para pensar em aumento da tarifa dos ônibus", afirmou.

De acordo com a prefeita, o termo de ajustamento de conduta (TAC), assinado em 2007 pela prefeitura, Ministério Público e Sindicato das Empresas de Transportes Urbanos de Passageiros de Natal (Seturn), previa aumento do valor da tarifa em junho, caso os pontos do TAC fossem cumpridos pelo sindicato dos empresários.

A prefeitura analisou o termo de ajustamento e verificou que alguns pontos não haviam sido cumpridos totalmente pelos empresários, como por exemplo, a renovação da frota e a acessibilidade dos transportes públicos. O secretário de Transporte e Trânsito Urbano, Kelps Lima, relatou que

ônibus velhos não foram retirados de circulação. O tempo limite de uso é de apenas sete anos. "Alguns ônibus que deveriam ter sido retirados de circulação continuam rodando. Natal não pode ter uma frota com até dez anos de uso", afirmou.

Em 2010, vai ser feita a primeira licitação para transporte público em Natal. Kelps Lima falou da necessidade de os empresários de ônibus adequarem a frota às novas exigências. "A questão da acessibilidade é um dos pontos que levaremos em consideração. Natal não tem transporte público acessível", explica.

A prefeitura verificou junto ao Ministério Público a possibilidade de conseguir maior prazo para aprovar o aumento da tarifa. "Perguntamos ao MP se existia ou não obrigatoriedade do reajustamento, pois algumas etapas não foram cumpridas pelos empresários. "Estou desautorizando o reajuste", declarou.

Mícarla de Sousa pretende se reunir com o Ministério Público e o sindicato dos empresários nas próximas semanas para discutir os pontos do TAC. A prefeita declarou ainda que o trabalhador informal seria o mais penalizado com o novo reajuste por pagar a tarifa inteira.

Para Kelps Lima, a tarifa atual - R\$ 1,85 - não é justa, por que o sistema de transporte público atual é ruim. Ele diz que setembro é a data limite para os empresários melhorarem a frota.

O diretor de comunicação do Seturn, Augusto Maranhão, diz que a entidade está cumprindo o

TAC em suas etapas e prazos. "Até 2010 temos que colocar 352 ônibus novos nas ruas. Até o dia 15 de junho, já rião circular 60 ônibus adaptados seguindo as normas federais de acessibilidade", diz o empresário. Quanto à tarifa, ele fala que estudos preliminares estão sendo feitos pelos técnicos do Seturn e da STTU para ter o preço definitivo. "Não posso estimar porque o preço depende da negociação que teremos hoje com o sindicato dos motoristas. O custo de pessoal e seus encargos corresponde a 50% do custo da passagem". Ele negou que o preço do bilhete vá para R\$ 2,15. "Precificação de tarifas é feito seguindo a estatística e a matemática. Não pode ser uma suposição como falar que tem alma no cemitério do Alecrim", ironizou Maranhão.

## Protesto

O coordenador de organização estudantil do DCE da UFRN, Igor Nogueira Soares, 20 anos, disse que apóia as palavras da prefeita Mícarla de Sousa sobre a impossibilidade do aumento tarifário, porém advertiu que a classe "vai ficar alerta". Integrantes do movimento estudantil fizeram uma passeata de protesto, por volta das 16h de ontem, saindo do IFRN (antigo Cefet) e indo em direção à sede da prefeitura.

Igor Soares falou que o interesse do Seturn era subir o preço da passagem para R\$ 2,15 e que a prefeitura, antes da entrevista coletiva de ontem, teria anunciado que "haveria o aumento, mas não para esse patamar".



# Campanha mira esgotos a céu aberto

**Caern cria grupo com objetivo de conscientizar população para não entupir tubulação**

Levantamento da Companhia de Águas e Esgotos do Rio Grande do Norte (Caern) aponta que 60% dos casos de obstrução das redes estão relacionados à colocação de lixo e ao desvio de águas das chuvas para a tubulação de esgoto. Com o objetivo de conscientizar a população e reduzir esse número, a empresa criou o Grupo de Educação Sanitária, para visitar os bairros mais afetados. O grupo, composto por dois técnicos e um assistente social, já percorreu Rocas, Santos Reis e Praia do Meio e deverá passar, ainda, por Ponta Negra, Alecrim e Quintas.

"Quando não existem galerias, as águas pluviais são drenadas pelos poços de visita e, muitas vezes, os próprios moradores as desviam para a caixa de gordura. Isso causa a quebra da tubulação", explica o coordenador da ação, gerente da Regional Sul da Caern, Lamarcos Teixeira. "Objetos jogados junto aos dejetos entopem os canos e o esgoto acaba subindo pelos ralos e sanitários", acrescenta.

A comunidade pode ajudar a diminuir os danos à rede, evitando desviar a água da chuva para o sistema de esgoto, fazendo a limpeza mensal da caixa de gordura para evitar entupimentos e não jogando lixo no esgoto - itens como absorventes, sacolas, fraldas descartáveis, preservativos, brinquedos, cigarros e restos de comida constantemente prejudicam a tubulação. O telefone de informações da campanha é 0800 840195.



Joana Lima/DN/D.A.Press

Os esgotos em via pública são uma fonte frequente de reclamações da população de Natal

**VOCÊ MERECE UM FIAT ZERO.**

**NA Pontanegra VOCÊ PODE.**

**IPI REDUZIDO E PREÇOS INCRÍVEIS. PRA VOCÊ SAIR DE FIAT OKM.**

**PESQUISE E COMPROVE.**

**Palio e Siena em condições espetaculares.**

**Mille Fire 2 Portas**

R\$ 21.800, À VISTA OU

**60X R\$ 579, SEM ENTRADA**

**Strada Fire Flex Cabine Simples**

- Motor Fire 1.4 Flex • Protetor de caçamba
- Fiat Code • Suspensão elevada • Eixo traseiro em formato "ômega"
- Faróis biparabólos com máscara cromada e canhões negros
- Para-choque traseiro

R\$ 28.900, À VISTA OU

**60X R\$ 769, SEM ENTRADA**

**Também temos planos em 72 meses. Converse com a gente e feche o melhor negócio.**

Mille Fire 2 portas por R\$ 21.800,00 à vista ou financiado Sem Entrada + 60 parcelas mensais fixas de R\$ 579,00. Taxas de 1,69% a.m. e 22,34% a.a. T.C. não inclusa. Valor Total Final: R\$ 34.740,00; Strada Fire Cabine Simples por R\$ 28.900,00 à vista ou financiado Sem Entrada + 60 parcelas mensais fixas de R\$ 769,00. Taxas de 1,69% a.m. e 22,34% a.a. T.C. não inclusa. Valor Total Final de R\$ 46.140,00; Os incentivos apresentados neste anúncio não são válidos para venda direta, órgãos públicos e frotistas. Fotos meramente ilustrativas. Promoção válida até 29/05/09 ou enquanto durar o estoque de uma unidade de cada

**GRUPO FARIAS**

**Banco Fiat**  
O melhor caminho entre você e seu Fiat.

**Pontanegra**  
A sua concessionária Fiat em Natal.  
**4006.1555**

**Aproveite as nossas promoções!**

Acesse:  
[www.clubenatal.fm](http://www.clubenatal.fm)

**Clube 97.9 FM**  
Tá na Clube. Tá bom demais.



GOVERNO DO ESTADO DO RIO GRANDE DO NORTE  
INSTITUTO DE DEFESA E INSPEÇÃO AGROPECUÁRIA DO RN-  
IDIARN

**CONVITE DE VOLTA AO TRABALHO**

Fica o servidor RAFAEL CASTRO TEIXEIRA DE ALBUQUERQUE convocado a apresentar-se ao Setor Pessoal do Instituto de Defesa e Inspeção Agropecuária do RN-IDIARN, no prazo de 08 (oito) dias, a fim de justificar a ocorrência de não assiduidade habitual, o que em princípio, configura abandono de cargo, conforme prescreve o art. 149 da Lei Complementar nº 122, de 30.06.98

Natal, 25 de maio de 2009.  
**Romildo Freire Pessoa Júnior**  
Diretor Geral



**TRIBUNAL DE JUSTIÇA DO ESTADO DO RIO GRANDE DO NORTE**  
Setor de Licitação

**AVISO DE LICITAÇÃO**

**Pregão Presencial nº 11/2009 - Processo nº 472196/2008-1**

O Tribunal de Justiça do Rio Grande do Norte, através de sua Pregoeira, devidamente designada, torna público, para conhecimento dos interessados, que realizará licitação na modalidade Pregão Presencial, tipo menor preço global por lote, objetivando a contratação de empresa especializada na prestação de serviços de **MANUTENÇÃO PREVENTIVA E CORRETIVA, com o necessário fornecimento de peças e acessórios de reposição, originais dos fabricantes dos veículos, com padrões de qualidade e garantia e outros serviços necessários para o perfeito funcionamento dos VEÍCULOS OFICIAIS**, pertencentes à frota do Poder Judiciário Estadual. A Sessão Pública, para recebimento e abertura dos envelopes de Proposta de Preços e Documentos de Habilitação, será realizada às **9 horas do dia 16 de junho de 2009**. A íntegra do respectivo edital encontra-se disponível no site oficial do TJ/RN, no endereço eletrônico [www.tjrn.jus.br](http://www.tjrn.jus.br), opção "licitações", no link correspondente a este Pregão, e no Setor de Licitações da referida Corte, situada à Praça Sete de Setembro, s/n, Cidade Alta, nesta Capital, no horário das 8 às 18h, em dias úteis, onde ocorrerá o certame. Quaisquer outras informações poderão ser obtidas através dos telefones (84) 3616-6317, fax (84) 3616-6315 ou via internet, pelo endereço eletrônico [pregao@tjrn.jus.br](mailto:pregao@tjrn.jus.br). Natal RN, 28 de maio de 2009.  
**Orlgeane Oliveira Moura Medeiros - Pregoeira/TJ/RN.**



Trafegar na avenida é um teste para os pneus e a suspensão dos carros e um risco para a segurança dos motoristas

# Muito buraco na Av. Gastão Mariz

**Diretor do DER diz que não há projeto para recuperar asfalto de via da Grande Natal**

Rafael Duarte  
[rafaelduarte.rn@diariosassociados.com.br](mailto:rafaelduarte.rn@diariosassociados.com.br)

**N**o que depender do Departamento de Estradas e Rodagens (DER/RN), a população que trafega entre um buraco e outro pela Avenida Gastão Mariz de Faria, que interliga a Rota do Sol e a Avenida Ayrton Senna, em Parnamirim, terá que exercitar a paciência. Ontem pela manhã, a equipe do **Diário de Natal** percorreu os 3km do trecho, constatou vários buracos nas duas mãos da via e ouviu relatos sobre acidentes recentes provocados pelas falhas. Em resposta à reportagem, o diretor geral do DER, Jäder Torres, afirmou que não existe projeto de recuperação do asfalto e que o serviço de manutenção tra-

dicional está suspenso por conta das chuvas. "Enquanto chover não tem como fazer a manutenção. O problema é que a população não tem paciência. Mas vai ter que esperar", disse.

Difícil será convencer quem utiliza a via. O veterinário Alexandre Fernandes, que trabalha num pet shop às margens da avenida acha que o asfalto precisa ser reformado. Em frente à loja dele, um grande buraco foi aberto há 40 dias pelas chuvas e deixou exposto o encanamento que leva água da rua para as casas da região. "Outro dia o pessoal do DER apareceu e juntou material do próprio asfalto para tapar os buracos. É um serviço mal feito. Eles tapam e dois dias depois abre de novo", conta. Na semana passada, Fernandes presenciou um acidente envolvendo um motoqueiro que caiu num buraco aberto no meio da pista coberto pelas águas da chuva. "Carro, ônibus, todo mundo já caiu nesses buracos. Quando chove, a água tampa tudo e

ninguém vê", disse.

Jefferson Ferreira, que mora em Cidade Verde, viu outro acidente e registrou a imagem no celular. "Estava voltando do trabalho, às 5h da manhã, quando um Peugeot prata caiu no buraco e foi jogado contra o muro de um condomínio. Um prejuízo grande. Quase toda semana tem um carro que se arrebenta nesses buracos", afirmou.

**Oportunidade**

O estado da via acabou gerando uma oportunidade para o comerciante Jefferson Lino, que montou uma borracharia para remendar pneus furados e consertar rodas empenadas. "Montei um lavajato para lavar os meus buques e os carros dos clientes. Depois de um tempo comecei a notar que havia muito carro que furava o pneu e empenava a roda nessa região por causa da pista. Então decidi abrir a borracharia. Todo dia aparece alguém para consertar", revela.

**DNIT**

SUPERINTENDÊNCIA REGIONAL NO ESTADO DO RIO GRANDE DO NORTE

Ministério dos Transportes

**BRASIL**  
UM PAÍS DE TODOS  
GOVERNO FEDERAL

**AVISO DE LICITAÇÃO**

Edital nº 241/2009-14

TOMADA DE PREÇOS PARA SELEÇÃO DE EMPRESA ESPECIALIZADA PARA EXECUÇÃO DE SERVIÇOS DE ELABORAÇÃO DE PROJETO EXECUTIVO DE ENGENHARIA PARA RECUPERAÇÃO E REFORÇO DO COMPLEXO DE PONTES DE IGAPÓ NA BR 101/RN

O Departamento Nacional de Infra-Estrutura de Transportes - DNIT, através da Superintendência Regional no Estado do Rio Grande do Norte, convida as empresas interessadas e enquadradas nas condições da licitação a apresentarem propostas lacradas para execução dos serviços necessários de elaboração de projeto executivo de engenharia para recuperação e reforço do complexo de pontes de Igapó. **LOTE: ÚNICO; RODOVIA: BR-101/RN; TRECHO: BR-101/RN (Ponte sobre o Rio Potengi); SUBTRECHO: Acesso Redinha - ENTR. BR-226/RN (Natal); EXTENSÃO: 586,50 m; LARGURA DO COMPLEXO DE PONTES: 27,40 m; CÓDIGO DO PNV: 101BRN0085-101BRN0090; JURISDIÇÃO: Unidade Local III - Macaíba.** As empresas interessadas poderão obter o Edital de Tomada de Preços, tipo técnica e preço, demais elementos e informações, bem como consultar os documentos da licitação junto à Superintendência Regional do Rio Grande do Norte - Av. Bernardo Vieira, 3656 - Lagoa Nova - Natal/RN. Edital a partir de 29/05/2009, das 8:00 às 12:00 e das 14:00 às 17:00 horas. Endereço: Avenida Bernardo Vieira, 3656, Lagoa Nova - Natal/RN ou no site [www.dnit.gov.br](http://www.dnit.gov.br). Entrega das propostas: 03/07/2009, às 09h e 30min, no auditório da sede da Superintendência Regional, na Av. Bernardo Vieira, nº 3656, Lagoa Nova - Natal/RN. Processo nº 50614.000484/2007-21.

Natal, 28 de maio de 2009

Walter Fernandes de Miranda Júnior  
Presidente da Comissão Especial de Licitação

**PREFEITURA MUNICIPAL DO NATAL SECRETARIA MUNICIPAL DE SAÚDE**

**AVISOS DE LICITAÇÃO**

O Pregoeiro da Secretaria Municipal de Saúde, localizada na Rua João Pessoa, 634, 13º andar, sala 11 - telefax: (84) 3232-6104 Centro, nesta Capital, objetivando o grau de competitividade preconizado pela administração, torna público a realização dos certames abaixo especificados:

**PREGÃO PRESENCIAL Nº 20.016/2009** - Aquisição de vales refeições, para o dia 15.06.2009, às 13:00 (treze) horas.  
**PREGÃO PRESENCIAL Nº 20.004/2009** - Aquisição de material de consumo de informática, para o dia 16.06.2009, às 14:00 (quatorze) horas.

O Edital com as especificações e demais detalhes encontram-se à disposição dos interessados no endereço acima citado, no horário das 8:00 às 13:00 de segunda a sexta-feira e no site da prefeitura [www.natal.rn.gov.br](http://www.natal.rn.gov.br), conforme requisitos e condições legais dispostos na Legislação pertinente.

Natal/RN, 28 de maio de 2008.  
Angelo Jose Varela Barca  
Pregoeiro

**Assinatura do Diário de Natal. Um negócio de primeiro mundo.**

Ligue já e garanta a sua. (84) 4009.0220

**DIÁRIO de NATAL**  
Novo formato | Novo visual | Novo conteúdo



# Força-tarefa das chuvas chega ao RN

**Grupo tem como objetivo apoiar ações de socorro e assistência à população atingida pelas inundações**

Gabriela Freire  
gabrielafreire.m@diariosassociados.com.br

Um grupo formado por 20 técnicos da Secretaria Nacional de Defesa Civil chegou ontem ao estado para agir nas ações de socorro e assistência às vítimas das chuvas no RN. A força tarefa foi denominada Grupo de Apoio a Respostas e Assistência Humanitária e vai atuar, além do RN, nos estados do Amazonas, Pará, Mara-

nhão, Piauí, Ceará e Bahia. De acordo com o secretário estadual de Defesa Social, Leonardo Arruda, a medida veio para facilitar o trânsito das ações a fim de remediar os danos sociais causados pelas cheias no interior do estado.

O Grupo de Apoio a Respostas e Assistência Humanitária é formado por policiais, bombeiros militares e civis da Sedec e das coordenadorias estaduais de São Paulo, Minas Gerais, Santa Catarina, Paraná, Rio Grande do Sul, Roraima e Distrito Federal. Eles atuarão junto com as coordenadorias estaduais no planejamento das ações de socorro e assistência às pessoas atingidas diretamente pelos desastres naturais. Vão somar esforços no gerenciamento



Carlos Santos/DIV/D.A.Press

**Chuvas têm causado alagamentos na capital e no interior do estado**

dos abrigos e na distribuição e recebimento de alimentos e água potável. O grupo orientará, ainda, as equipes das defesas civis dos estados e municípios.

“Nossa função é facilitar o contato do estado com a Secretaria Nacional para agilizar o serviço”, disse Aline Betânia Carvalho, técnica da Defesa Civil de São Paulo. Sobre o envio dos recursos de R\$ 30 milhões, prometido pelo governo federal, disse que essa questão deve ser discutida diretamente com a secretaria nacional. “O grupo trabalha apenas com

assistência humanitária”, frisou.

Nos últimos dois meses, a Sedec já enviou ajuda humanitária na forma de material de limpeza, kits de abrigo e cestas de alimentos. Foram disponibilizadas 139.150 cestas, de 23 quilos cada, compostas por arroz, feijão, açúcar, óleo, leite em pó, farinha de mandioca e macarrão. Um total de 1,4 milhão de itens como colchões, cobertores, travesseiros, fronhas, lençóis, filtros, lonas e mosquiteiros foram enviados às regiões onde a chuva fez estragos.

**CRIME**

## ITEP REGISTRA 4 MORTES EM DOIS DIAS

A madrugada de ontem e a noite da quarta-feira ficaram marcadas por três execuções com armas de grosso calibre em Natal. No Gramoré (Zona Norte), por volta de 1h30 de ontem, os estudantes Alan dos Santos Queiroz, 21 anos, e Alex dos Santos Queiroz, 22, foram executados com tiros de espingarda calibre 12 na cabeça, na sala da casa onde moravam, na Rua Buritama. Por volta das 20h30 da quarta, o desempregado Evaldo Paulino Silva dos Santos, 20, foi morto com tiros de espingarda calibre 12 e pistola 380, na 9ª Travessa Mãe Luiza, em Mãe Luiza.

O desempregado Roberto Wagner da Silva, 33, foi assassinado a tiros em confronto com a polícia em uma pousada na BR-101, no município de Canguaretama, Região Agreste do estado. O crime aconteceu por volta das 6h da manhã de ontem. Segundo o delegado local, Silva Júnior, uma equipe da Delegacia Regional de Nova Cruz e da DP de Goianinha foram ao local para cumprir um mandado de prisão. A vítima teria reagido à ação da polícia, que revidou.

NÃO É PORQUE TODO DIA É DIA DAS MÃES, QUE ESTA PROMOÇÃO VAI DURAR PRA SEMPRE. APROVEITE.

**FALE DE GRAÇA\* COM TODO O BRASIL EM DDD E LIGAÇÕES LOCAIS**

TRAGA O SEU NÚMERO E EXPERIMENTE A TIM DE GRAÇA POR 3 MESES\*\*  
Agora é só escolher o seu aparelho e aproveitar a promoção.

**OFERTA RELÂMPAGO TIM SOMENTE NESTE FINAL DE SEMANA.**



**NOKIA 1661**

- Rádio FM
- Display colorido
- Vibe-voz

**GRÁTIS**

No plano Conta Fixa  
Valor mensal do plano: R\$ 25,00



**NOKIA 2630**

- Câmera VGA
- Bluetooth
- Rádio FM

**GRÁTIS**

No plano TIM Meia Tarifa  
Valor mensal do plano: R\$ 29,90



**NOKIA 5310 XpressMusic**

- Câmera de 2.0 megapixels
- Music Player e Rádio FM\*
- Design exclusivo ultrafino
- Cartão de Memória de 2 GB

**GRÁTIS**

No plano TIM Brasil 50  
Valor mensal do plano: R\$ 55,30

Quem já é CLIENTE TIM também pode participar

**NOKIA**



Você, sem fronteiras.

\* Grátis significa sem custo adicional em crédito. Valores de referência em Natal, RN. Promoção limitada por tempo e quantidade. A oferta consiste em 2.000 aparelhos TIM em todo o Brasil durante 3 meses a partir de maio de 2009. A oferta é limitada por tempo e quantidade. Não é possível acumular a oferta. Para participar, o cliente deve estar em dia com o plano TIM. A oferta é válida para os planos TIM Brasil 50, TIM Brasil 100, TIM Brasil 200, TIM Brasil 300, TIM Brasil 400, TIM Brasil 500, TIM Brasil 600, TIM Brasil 700, TIM Brasil 800, TIM Brasil 900, TIM Brasil 1000, TIM Brasil 1200, TIM Brasil 1500, TIM Brasil 2000, TIM Brasil 3000, TIM Brasil 4000, TIM Brasil 5000, TIM Brasil 6000, TIM Brasil 7000, TIM Brasil 8000, TIM Brasil 9000, TIM Brasil 10000, TIM Brasil 12000, TIM Brasil 15000, TIM Brasil 20000, TIM Brasil 30000, TIM Brasil 40000, TIM Brasil 50000, TIM Brasil 60000, TIM Brasil 70000, TIM Brasil 80000, TIM Brasil 90000, TIM Brasil 100000. \*\* A oferta é válida para os planos TIM Brasil 50, TIM Brasil 100, TIM Brasil 200, TIM Brasil 300, TIM Brasil 400, TIM Brasil 500, TIM Brasil 600, TIM Brasil 700, TIM Brasil 800, TIM Brasil 900, TIM Brasil 1000, TIM Brasil 1200, TIM Brasil 1500, TIM Brasil 2000, TIM Brasil 3000, TIM Brasil 4000, TIM Brasil 5000, TIM Brasil 6000, TIM Brasil 7000, TIM Brasil 8000, TIM Brasil 9000, TIM Brasil 10000, TIM Brasil 12000, TIM Brasil 15000, TIM Brasil 20000, TIM Brasil 30000, TIM Brasil 40000, TIM Brasil 50000, TIM Brasil 60000, TIM Brasil 70000, TIM Brasil 80000, TIM Brasil 90000, TIM Brasil 100000. A oferta é válida para os planos TIM Brasil 50, TIM Brasil 100, TIM Brasil 200, TIM Brasil 300, TIM Brasil 400, TIM Brasil 500, TIM Brasil 600, TIM Brasil 700, TIM Brasil 800, TIM Brasil 900, TIM Brasil 1000, TIM Brasil 1200, TIM Brasil 1500, TIM Brasil 2000, TIM Brasil 3000, TIM Brasil 4000, TIM Brasil 5000, TIM Brasil 6000, TIM Brasil 7000, TIM Brasil 8000, TIM Brasil 9000, TIM Brasil 10000, TIM Brasil 12000, TIM Brasil 15000, TIM Brasil 20000, TIM Brasil 30000, TIM Brasil 40000, TIM Brasil 50000, TIM Brasil 60000, TIM Brasil 70000, TIM Brasil 80000, TIM Brasil 90000, TIM Brasil 100000. A oferta é válida para os planos TIM Brasil 50, TIM Brasil 100, TIM Brasil 200, TIM Brasil 300, TIM Brasil 400, TIM Brasil 500, TIM Brasil 600, TIM Brasil 700, TIM Brasil 800, TIM Brasil 900, TIM Brasil 1000, TIM Brasil 1200, TIM Brasil 1500, TIM Brasil 2000, TIM Brasil 3000, TIM Brasil 4000, TIM Brasil 5000, TIM Brasil 6000, TIM Brasil 7000, TIM Brasil 8000, TIM Brasil 9000, TIM Brasil 10000, TIM Brasil 12000, TIM Brasil 15000, TIM Brasil 20000, TIM Brasil 30000, TIM Brasil 40000, TIM Brasil 50000, TIM Brasil 60000, TIM Brasil 70000, TIM Brasil 80000, TIM Brasil 90000, TIM Brasil 100000.



# Caso Maísla vai ter acareação

**Encontro entre testemunhas e suspeito de matar e esquartejar a menina deve acontecer hoje**

Antonio Ricardo  
Especial para o Diário de Natal

A delegada Adriana Shirley, responsável pelas investigações do assassinato e esquartejamento da menina Maísla Mariano de Sousa, deve promover hoje uma acareação entre o principal suspeito do caso, o comerciante Osvaldo Pereira de Aguiar, 56 anos, e algumas testemunhas. Segundo informações

colhidas na Delegacia Especializada em Defesa da Criança e do Adolescente (DCA), o horário para a acareação está dependendo apenas de algumas diligências.

Osvaldo está preso desde o último dia 15 de maio, quando foi capturado pela polícia na casa de parentes, na Redinha, zona Norte. A estudante de 11 anos desapareceu no dia 12 de maio em Jardim Lola, São Gonçalo do Amarante, e teve as partes do corpo encontradas em terrenos baldios no bairro de Igapó. Ele negou à polícia que tenha matado a menina, alegando que estava em serviço no momento do crime.

O advogado de Osvaldo, Araken Barbosa, disse que não tomou conhecimento da acarea-



Delegada Adriana Shirley vai colocar acusado e testemunhas frente a frente

ção. Questionado se estaria preparando um pedido de relaxamento da prisão, ele afirmou que esperava o desenrolar do inquérito. "Vou esperar o andamento das investigações, mas é possível que eu entre com esse pedido na segunda-feira" disse.

## Maria Luíza

Os dois suspeitos matar a menina Maria Luíza Fernandes Bezerra, 15 anos, foram ouvidos na tarde de ontem pela Delegada Adriana Shirley. Parentes e advogados dos acusados não quiseram falar

com a imprensa. O defensor de um dos acusados se indispôs com os fotógrafos que tentavam registrar o momento da saída de uma das testemunhas.

A adolescente foi encontrada morta e estuprada no último dia 27 de abril, no lixão do Jardim América, em Nova Cidade. Maria Luíza apresentava sinais de estrangulamento e tinha um pedaço de madeira introduzido na região genital. Os dois suspeitos, que não tiveram os nomes divulgados pela polícia, continuam presos.

## QUEDA

# TIO DISCORDA DE VERSÃO INICIAL

No último dia 20 de abril, o empresário Carlos José, dono de uma fábrica de móveis de madeira no bairro de Dix-Sept Rosado, se deparou com um cadáver no meio do galpão. O corpo era de Erivaldo Nascimento da Rocha, 29, que teria morrido ao cair de cima do telhado da fábrica - uma altura de cerca de 6m. Na ocasião, a polícia achou que Erivaldo tentava invadir a fábrica, mas a família desmente essa suspeita. "Erivaldo era um rapaz trabalhador e nunca teve nenhum problema com a polícia", diz o tio do rapaz, Paulo Rômulo.

Paulo explica que o sobrinho teve uma discussão com a namorada, moradora da rua que fica aos fundos da fábrica, e ela teria dito que chamaria a polícia, fato que deixou Erivaldo assustado e o fez fugir pelo telhado, segundo Paulo. "Infelizmente aconteceu isso. A família ficou muito triste com a repercussão que esse caso teve", relata o tio da vítima.

Receba o Diário de Natal todos os dias, bem cedinho, em sua casa.

Assine já. Ligue: (84) 4009.0220

DIÁRIO de NATAL

Novo formato | Novo visual | Novo conteúdo

**AVISO DE LICITAÇÃO**

O Departamento de Estradas de Rodagem - DER/RN, através da Comissão Permanente de Licitação, instituída pela Portaria nº 0060/2008 - DER, de 04/09/2008, avisa para conhecimento dos interessados, que fará realizar Licitação conforme o abaixo especificado. A referida licitação será realizada na Sala de Licitações do DER/RN, na Av. Senador Salgado Filho, 1808 - Lagoa Nova, nesta Capital. Maiores informações serão obtidas no citado endereço nos dias úteis, no horário das 7:00 às 13:00 horas.

EDITAL: nº 013/2009  
MODALIDADE: TOMADA DE PREÇOS  
OBJETO: Contratação de empresa para prestação de serviço técnico em gestão e operação de transportes públicos para concessão de serviço intermunicipal de transporte coletivo do Estado do Rio Grande do Norte (Elaboração de Editais).  
DATA DE REALIZAÇÃO: 14/07/2009  
HORA: 09:00 Horas

NATAL (RN), 28 de Maio de 2009

Engº Carlos Mario Fernandes Oliveira Lira  
Presidente da Comissão Permanente de Licitação

**CPL/STTU - TP005/2009**

A Comissão Permanente de Licitação da Secretaria de Transporte e Trânsito Urbano do Município de Natal, localizada na Rua Almino Afonso, 44 - Ribeira, em Natal/RN, telefone (84) 3232-9125, comunica que deferiu parcialmente os recursos impetrados perante a Tomada de Preços 005/2009 - STTU, razão pela qual a nova data para abertura dos envelopes foi reaprazada para data a seguir especificada. Os interessados poderão ter acesso ao teor do recurso e ao respectivo julgamento com a CPL, no referido endereço ou pelo e-mail: [cpl.sttu@natal.rn.gov.br](mailto:cpl.sttu@natal.rn.gov.br). As empresas interessadas em obter o edital, também poderão fazê-lo no mesmo endereço citado, no horário 08h00min às 14h00min, mediante confirmação de recebimento.

Processo: 00000.006896/2009-99 -  
Tomada de preços: 005/2009 - STTU  
Objeto: CONTRATAÇÃO de empresa para prestação de serviços de mão-de-obra (auxiliar de serviços gerais, porteiro diurno, jardineiro, ascensorista e assistente administrativo).  
Data: 04.06.2009 Horário: 10h00min

Natal/RN, 28 de maio de 2009.  
Caio Vitor Ribeiro Barbosa  
Presidente da CPL

15º PRÊMIO NACIONAL ASSIS CHATEAUBRIAND DE REDAÇÃO 2009 - PROJETO MEMÓRIA

**TEMA - Rondon: a luta pela integração nacional e a causa indígena**

"Morrer se preciso for, matar nunca!"  
Marechal Rondon

Pesquise e escreva sobre a vida do Marechal Rondon. Militar positivista, ele percorreu o sertão do país com a finalidade de estender as linhas telegráficas e integrar as comunidades mais distantes aos centros econômicos. Barbaresco, ousado, fez contato com diversos povos indígenas isolados, procurando respeitar seus costumes de forma pacífica e impedir seu extermínio, mantendo sempre os mesmos ideais: **Igualdade e justiça.**

**Prêmios:** R\$ 35.000,00 e viagem a Brasília para a solenidade de entrega dos prêmios.

**Participantes:** Estudantes do ensino fundamental (1ª a 5ª e 6ª a 9ª série), ensino médio, e universitário.

**Inscrições:** De 23 de março a 30 de agosto de 2009.

**Informações e regulamento:** (61) 3214 1508 ou <http://fac.correioweb.com.br>

FUNDAÇÃO BANCO DO BRASIL | Fundação Assis Chateaubriand | MUSEU DO INDO | FUNM | BR PETROBRAS | Ministério da Cultura | BRASIL GOVERNO FEDERAL



# BEATLES em Cerra Corá

**O grupo vocal Octo Voci participa de festival e canta a magia musical do repertório do Fab Four**

Sérgio Vilar

sergiovililar.rm@diariosassociados.com.br

Os cerrocoraenses receberam um presente de Liverpool neste primeiro dia da sétima edição do Festival de Inverno de Cerro Corá. O grupo vocal Octo Voci apresenta o show *Vestindo Beatles*, assistido e elogiado por mais de mil pessoas em sessões lotadas no auditório da Escola de Música da UFRN. O repertório engloba as diferentes fases dos quatro cabeludos, desde a fase Iye, iye até o mergulho psicodélico do final da década de 60. A formação musical erudita de oito ex-integrantes de corais unida à música popular reproduz a mescla perfeita para um show de qualidade musical que agrada gregos, troianos, babilônicos e cerrocoraenses. Será às 19h.

Se Paul, John, George e Ringo não poderão comparecer ao Festival por motivos particulares ou sobrenaturais, serão bem representados por oito vozes afinadíssimas em releituras dos maiores sucessos da banda, sob a direção do músico Thyago Galvão. O show é produzido e estudado para adaptação aos oito vocais. Esta foi também o motivo da forma-

ção do grupo. Segundo a vocalista Raquel Souza, o canto em corais impossibilita experimentarmos vocais pelo grande número de integrantes. "Um grupo vocal (entre quatro e doze integrantes) é diferente. Podemos imitar sons de instrumentos, ousar em arranjos e trabalhar elementos só possíveis em grupos vocais".

O grupo foi formado em 2003 pela vontade de experimentar sons vocais fora dos corais. A linha erudita é trabalhada unida ao repertório popular. O show *Vestindo Beatles*, apresentado desde 2008, tem formação inédita na cidade. "Nunca se viu a união de oito cantores com uma banda", enfatizou Raquel. As 20 composições dos Beatles recebem leituras diferentes, desde a performance à capela até arranjos mais elaborados, como em *Eleanor Rigby*. Para *Blackbird*, o violão de Heleno Rodrigues. Já a canção *Maxwell Silver Hammer*, do último álbum dos Beatles, ganha a voz solo de Thaíse Matias acompanhada de um back vocal formado pelo quarteto masculino e banda.

Para Raquel, o Octo Voci tem conseguido feitos inimagináveis para a música erudita. "Conquistamos um público significativo para o estilo de música que propomos mostrar. E o repertório do grupo é mesmo diversificado. Para o show de hoje, a linha será mais popular. Também estão incluídas músicas do Cidade Negra, Gilberto Gil, Dorival Caymmi e outros.

Octeto natalense vem se notabilizando por incorporar erudição ao universo do cancionário pop



## Evento traz de volta um músico potiguar

Um dos músicos potiguares de carreira mais consolidada fora do Estado, Gegê Félix volta ao chão jerimum para se apresentar no Festival de Inverno de Cerro Corá, sua terra de nascimento e infância. Gegê é exímio instrumentista, compositor e cantor. Já acompanhou artistas como Jessé, Luiz Melodia, Arrigo Barnabé, Wilson Simonal e muitos outros. Seu segundo Cd instrumental saiu há pouco do forno para ser lançado durante o sábado do Festival. Gegê estará acompanhado de uma banda de músicos e tocará clássicos da Mpb, como Ivan Lins, Djavan e Hermeto Pascoal e músicas autorais já gravadas por intérpretes nacionais.

O instrumentista é, embora potiguar como a revelação Roberta Sá, uma cria musical do Sul Maravilha. Gegê Félix é músico conceituado, radicado em Curitiba há 25 anos. Seu Cd *Nômade*, lançado em 2003, recebeu o prêmio Saul Trompet de melhor álbum de MPB no Paraná. Foi guitarrista e violonista de várias bandas; viajou pelo Brasil e outros países da América do Sul tocando vários gêneros musicais. Nos últimos meses divide palcos paulistas com o compositor Ricardo de Graça Mello, autor de hits dos anos 80, como *Garota Dourada*. Ricardo já esteve no Festival de Inverno de Cerro Corá ao lado de Gegê.

**LEVE SUA ESCOLA PARA SESSÕES EXCLUSIVAS DE CINEMA. OS INGRESSOS SÃO ESPECIAIS. APENAS R\$ 2,50.**

Além de muito divertida, é uma aula gostosa!

1 pipoca + 1 refrigerante de 300 ml por **R\$ 2,50**

Para mais informações acesse [cinemark.com.br](http://cinemark.com.br) ou entre em contato com [projetoescola@cinemark.com.br](mailto:projetoescola@cinemark.com.br).

**CINEMARK**  
É MAIS QUE CINEMA. É CINEMARK.



## divirta-se

**Exposições, eventos lúdicos, happy hour, humor e muitos shows. O fim-de-semana em Natal e interior tem opções para todo mundo. Os destaques vão para o espetáculo OitoporQuatro e sua última apresentação hoje, às 20h, no Teatro Alberto Maranhão. O 7º Festival de Inverno de Cerro-Corá começa nesta sexta-feira e segue até domingo com apresentações de peso. O MPBeco acontece sábado e domingo com muita música local. A ONG Mandala, com foco no meio ambiente, comemora seu primeiro ano c'e vida no Parque das Dunas, domingo. As atrações nacionais serão Rafinha Bastos e Fábio Rabin e seus espetáculos no estilo 'stand up', ou seja, de cara limpa, sozinhos e microfone na mão. Agora é com você. Confira as demais sugestões e faça a sua escolha!**

**Sexta-feira**

**Universiarte** - A partir das 9h haverá a abertura dos trabalhos artísticos de alunos da UFRN, no Centro de convivência da instituição.

**Aula-espetáculo** - Os principais expoentes da arte barroca no Brasil serão representados em uma 'aula espetáculo' por um núcleo formado por 75 alunos do Ensino Médio, do Colégio Nossa Senhora das Neves, a partir das 17h, no auditório da escola. Entrada franca.

**Oitoporquatro** - O espetáculo terá sua última apresentação hoje, às 20h, no Teatro Alberto Maranhão. A apresentação usa o romance popular de Dona Militana e a música do compositor clássico Bach. Entrada: R\$ 5

**Mercado** - Toda sexta-feira o Mercado de Petrópolis oferece o melhor do forró-pé-serra com Raimundo Flor e Forró Legal. Das 18h às 22h. Entrada franca.

**Buraco da Catita** - Toda sexta tem roda de choro e muita animação a partir das 20h. R. Câmara Cascudo, Ribeira - próximo à Praça Augusto Severo. Tel. 8802 1812. Entrada franca.

**Festival** - O 7º Festival de Inverno de Cerro Corá começa nesta sexta-feira no largo da prefeitura, das 18h às 3h, e segue até domingo. Hoje se apresenta Chibata de Couro, Santana, Três do Nordeste e Robson Semog.

**Progressivo** - A banda Sigma 6 (primeira banda cover de Pink Floyd de Natal) toca no Aprecie Pub (Rua das Algas, 2282, Ponta Negra) a partir das 22h. Ingresso a R\$ 7 (até às 23h). Depois, R\$ 10. Tel. 9117-1757.

**Budda** - Dom Joker e Boca de Sino estarão hoje no Budda Pub, a partir das 22h30. Tel. 3219-2328.

**Artes** - A mostra Infinita Estética Particular & Avulsos apresenta 34 obras de potiguares e alhures no auditório o Colégio de Ciências Aplicadas (Rua Nossa Senhora de Lourdes, 56, Tirol, vizinho à Caern). Tel. 9983-5667.

**Noite temática** - A banda Dancing Days toca a partir das 22h30 no Taverna Pub, em Ponta Negra. No repertório, só sucessos das discotecas nos anos 70. Tel. 3236-3696.

**Grafith** - O Maranello Bistrô terá festa vip com a banda Grafith a partir das 23h. A noite terá ainda o som do Dj Gabriel Sodré. Os ingressos custam R\$ 30 (preço único). Tel. 3086-4049.

**Sancho Pub** - A partir das 22h, The Frois e Dj Robert animam o pessoal do Enfermagem Fest a partir das 22h.

**Ritmos latinos** - A banda Camba, sob o comando dos músicos Sergio Groove e Gilberto Cabral, leva seu repertório de salsa, merengue, rumba e outros ritmos latinos para o Bar das Bandeiras (rua Chile, Ribeira), a partir das 22h. Entrada: R\$ 8 (grátis drink cubano Mojito). Tel. 8705 4583 / 8878 3530.

**Medievo** - A boate recebe nesta sexta-feira a Dj Lu Vargas, especialista em House Pop Fusion. A noite terá ainda a presença do Dj Caverna (NOX - Recife), da banda João Teimoso e do Dj Shato. A atrações a partir das 23h. Tel. 8711-7777.

**Arraiá no Facho** - As atrações são Mastruz com Leite e Cavalo de Pau. O forró fica estrada de Macaíba entrando ao lado da Águia Piscinas. A senhas antecipadas estão sendo vendidas nas lojas Corbeluxe do Midway, Praia Shopping e Hiper da Prudente de Moraes.

**Sábado**

**MPBeco** - Segundo eliminatória da quarta edição do Festival de Música do Beco da Lama (Cidade Alta) com Simona Talma, às 18h, seguida da apresentação das 14 músicas concorrentes, encerrando com Sueldo Soaress. Entrada franca.

**Caliente** - A banda Perfume de Gardênia anima o Budda Pub com o melhor da música latina, a partir das 23h. Ingresso a R\$ 15. Tel. 3219-2328.

**Latino** - O som latino também in-

vade o Taverna Pub Medieval Bar, em Ponta Negra com a Banda Camba. A festa começa às 22h30. Tel. 3236-3696 / 8705-4583.

**Metal** - A 2ª edição do Natal Metal Fest acontece sábado no Sancho Pub (Rua Aristides Porpino Filho, Ponta Negra, vizinho ao Rastapé). Atrações: Comando Etílico, Blackhalls, Vain'n Vains, Metallica Cover, Avlon Symphony. Ingresso a R\$ 10. Tel. 3091-1991 ou 8803-9599.

**Humor** - O comediante Fábio Rabin apresenta o show Conexão do Riso no Teatro Alberto Maranhão, às 21h. Fábio ficou conhecido depois de apresentar o quadro Beijo na boca, tapa na cara, no Pânico na TV. Ingressos vendidos na Contém Ig do Midway e Natal Shopping. Tel. 3235-8130 e 8705-6969.

**Global** - O Centro Cultural Jesiel Figueiredo (Zona Norte) sediará o projeto Ação Global - iniciativa do Serviço Social da Indústria junto à Rede Globo para ações de cultura e lazer. Das 8h às 8h estarão disponíveis gratuitamente exposições de artesanato, capoeira, hip hop e contadores de histórias. Tel. 8807-0168.

**Blues** - O Mad Dogs toca no Aprecie Pub a partir das 22h. Ingresso a R\$ 10 (até 23h). Depois, R\$ 15). Tel. 9117-1757.

**Forró** - Os Nonatos, de poética musical nordestina, se apresentam hoje, às 21h, no Forró do Jerimum (em frente ao posto Dudu, BR 101, em Paramirim). Atração local: Cristiane Velassy, Gugu Sanfoneiro e convidados. Ingresso a R\$ 15. Tel. 3643-6665 e 8862-8832.

**Cavaleiros Ice** - Na Cervejaria Continental, a partir das 18h, show com as bandas Cavaleiros do Forró, Forró Pegação e participação de MC Sapão e Ricardo Chaves. Ingressos à venda na loja D. Hall do Shopping Midway Mall.

**Aniversário do Tricor** - A banda Tricor convidou amigos músicos para a comemoração do aniversário de cinco anos da banda. Show com Tricor, For Sale, Diogo Guanabara, CBI (Mad Dogs) e Rodrigo BS (Jane Fonda), a partir das 20h, no Sgt. Pepper's.

**Aniversário do Saideira** - O bar Saideira, localizado na Av. Integração, comemora dois anos neste sábado. Para animar a festa, as bandas Pura Tentação, Deixe de Brincadeira e Saideira, a partir das 16h.

**'Aprecie sem moderação'** - Festa promovida pelo Aprecie Pub no último sábado de cada mês. Amanhã, tocam Mad Dogs e The Blue se

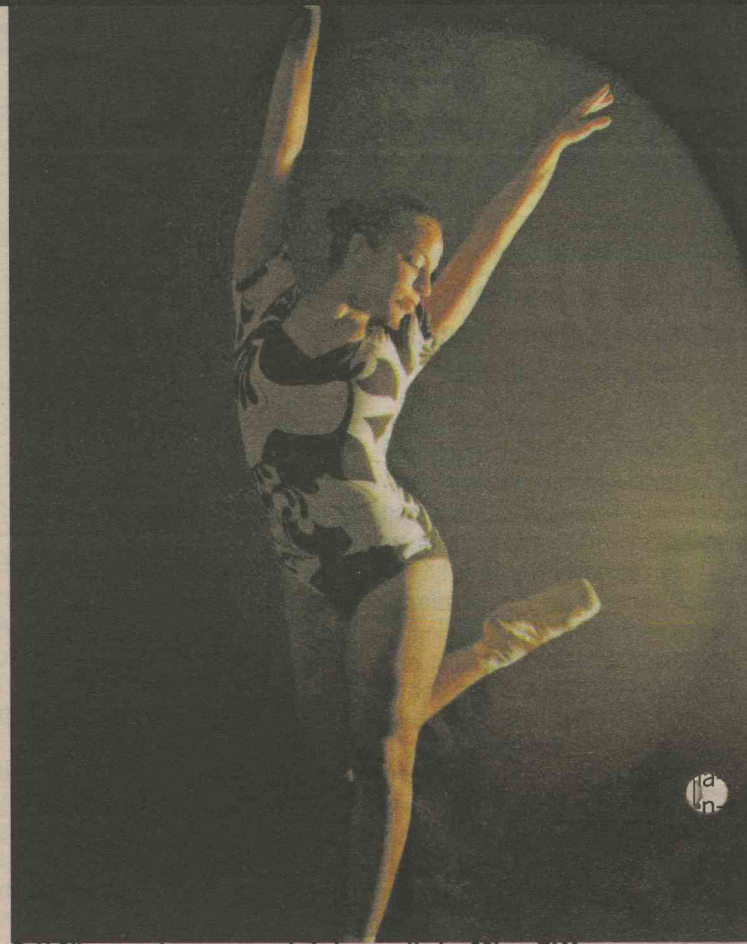

Balé Oitoporquatro se apresenta hoje a partir das 20h no TAM

Mountain, a partir das 23h. Os ingressos custam R\$ 10 (até às 23h) e R\$ 15 (após o horário).

**Arraiá do Vavá** - Tem início a temporada de festas do Arraiá do Vavá 2009, que neste ano acontece no Portal das Dunas, na Redinha. Show das bandas Cavaleiros do Forró, Chicabana e Banda Inala. Tel. 3232-3834.

**Natal Metal Fest** - A partir das 21h, no Sancho Pub, com Comando Etílico, Blackhalls, Vain'n Vains, Metallica Cover e Avalon Symphony. Os ingressos custam R\$ 10. Tel. 3091-1991.

**Rock** - O estúdio Frutos, em frente ao Teatro Alberto Maranhão, recebe no sábado (30/05), as bandas Irados 1234 (cover de Raimundos) e outras oito atrações. Dentre elas, banda Pen is driver, fazendo cover dos Mamonas Assassinas. A festa rola a partir das 16h e os ingressos custam R\$ 5.

**Fazenda Olho D'água** - O forrozeiro Dorgival Dantas é a atração. O pé-de-serra começa às 22h e terá também a participação de Assum Preto.

**Domingo**

**Aniversário da Mandala Viva** - A ONG comemora seu primeiro ano com oficinas de reciclagem, palestra de Educação Ambiental, debates e intervenções artísticas, no Parque das Dunas, a partir das 9h30. Show com as bandas Hora Absurda, Maverick 67, Letto, Rani e Artigo 5º. R\$ 1.

**MPBeco** - Terceira e última eliminatória da quarta edição do Festival de Música do Beco da Lama (Cidade Alta), a partir das 18h, com apresentação das 12 músicas concorrentes, encerrando com Os Groggs. Entrada franca.

**Artes marciais** - O Ginásio de Esportes da Cidade da Esperança recebe o 'Sportmix Fighter Original de Artes'. O evento tem início às 20h e terá lutas de Jiu-Jitsu, MMA, Kick-Boxing. Os ingressos serão vendidos no local por R\$ 10. Tel. 8805-1613.

**CQC** - O apresentador do humorístico CQC, da Band, Rafinha Bastos está em Natal para apresentar o show Arte do Insulto, dentro da linha Stand-up: banquinho e microfone. Será no Centro de Convenções (Via Costeira), às 20h. Ingresso vendido no Pitts Burg da Prudente de Moraes: R\$ 50 (inteira) e R\$ 25 (estudante).

**Música** - O areiabranquense com carreira internacional, Tico da Costa, apresenta nesta segunda-feira na Escola de Música da UFRN, às 19h, o show Vou na Oda do Mar. O repertório é do Cd Mar, gravado na Itália. Senhas a R\$ 10 (inteira) e R\$ 5 (meia).

**Teatro** - A peça Encanta Brasil, de teatro de bonecos de Curitiba, chega a Natal nesta segunda-feira, com apresentações no Teatro Alberto Maranhão (ribeira). Sessões às 8h30, 10h, 14h e 15h30, mais uma sessão beneficente às 20h, com entrada sendo 1 kg de alimento não-perecível.



# programação

## resumonoelas

Caras e Bocas

Globo - 19h15

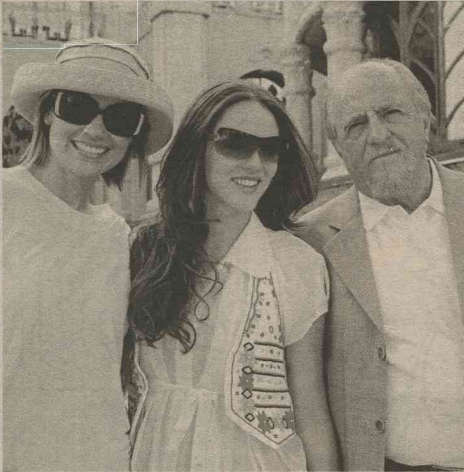

Ze Paulo Cardeal/TV Globo

Simone quer ver o ateliê de Denis, e Espeto leva Xico para o seu quarto, mas o macaco acaba saindo de casa. Gabriel se arrepende de ter demitido Fabiano e vai chamá-lo de volta. Cássio se explica para Dafne e consegue seu perdão. Bianca faz pressão para a mãe se encontrar com Nicholas e ela aceita. Nicholas conversa com Xico e procura convencê-lo a não sair mais. Nicholas pega Dafne em casa. Benjamin vai agradecer a Tatiana por sua indicação a Judith. Socorro encontra com Xico na cozinha do bar.

Paraiso **Globo - 18h15** Caminho das Índias **Globo - 21h**

Otávio fica furioso quando Ricardo lhe conta que só conseguiu arrumar anunciantes para o programa de Geraldo. Zefa se irrita com Tobi quando ele diz que ela mente sobre seu casamento. Eleutério diz para Rosinha que ficaria feliz de vê-la casada com Zeca. Aninha confessa para Dona Ida que ainda pensa no beijo de Otávio. Zefa estranha quando Eleutério lhe diz para ir embora da fazenda com Rosinha. Geraldo anuncia que vai se candidatar à prefeitura de Paraiso.

Shankar fica indignado ao saber por Pandit que não será mais julgado pelo conselho dos brâmanes. Suellen aceita se casar com Castanho. Yvone retira o chip da máquina fotográfica de Raul. Maya coloca um cartão com o telefone de Bahuan em um livro e Raj o guarda em sua maleta. Raj vê Maya tirar o cartão de seu livro. Duda combina de se encontrar novamente com Lucas. Yvone não consegue impedir Raul de se encontrar com Gopal.

Revaliação **SBT - 22h**

Olga diz a George que o jornal não vai fazer uma campanha permanente contra o governo dele. O prefeito decide voltar a anunciar no jornal. Lucas escapa de Beatriz. Beatriz insinua a Fausto que Lucas e Victória estão vivos. Xavier conta a Fausto que Ermirio foi o responsável pela denúncia. Victória desaparece. Lucas corre desesperado pela mata. Fausto vai à fazenda de Ermirio pedir explicações sobre a tal denúncia. Beatriz encurrala Xavier e pede para o capanga contar o que fez com Lucas e Vicky.

Poder Paralelo **Record - 21h45** Promessas de Amor **Record - 20h40**

Bruno conta a Fernanda que Maura tem ações valiosas. Wagner e Mimi começam a transar, mas ele sente a excitação diminuir e vê que Mimi está de olhos fechados. Marília diz a Téu que não sabe se é hora de ter um filho. Marília teme ser expulsa da polícia. Lucas dá um documento falso a Alberto com o nome de Hélio. Gilmar obriga Alberto a ligar para Marília para mandá-la ir até o hotel, onde eles estão. Enquanto Marília está no banheiro, Gilmar empurra Alberto pela janela.

Ferraz apresenta Gabriela aos agentes da Depecom. Ele avisa que ela é a nova contratada para pesquisar e desenvolver uma vacina capaz de curar mutações perigosas. Nati conta que Gabriela é vampira e que tentou atacá-la. Ferraz nega e diz que Nati só disse isso por conta dos problemas pessoais entre ela e Gabriela. Juno e Lúcio não entendem porque Valente está desaparecendo. Lúcio pede mais uma chance para Juno. Valente começa a reaparecer.

Malhação **Globo - 17h15**

Marina tenta minimizar o fato de ter guardado a carta de Luciano e discute com Alex. Osvaldo explica para Suzana que fingiu ser pai de Leticia para conseguir a tutela dos sobrinhos e ela ameaça processá-lo. Veridiana percebe que a gengiva de Luciano está ferida e tenta convencê-lo a ir ao médico, mas ele se recusa. Marina e Alex admitem um para o outro a dificuldade de se desligarem de seus passados, mas decidem continuar juntos. Luciano se recusa a ouvir as orientações do médico e Veridiana desiste de tentar ajudá-lo.

## hojenatv

TV PONTA NEGRA	07:00	IGREJA MUNDIAL DIA DIA	08:00	11:55	RNTV (PRIMEIRA EDIÇÃO)	15:00	PROGRAMA DA TARDE	10:30	OS AMIGOS DA MISS SPIDER
05:30	OPÇÃO PARA VIDA	11:30	JOGO ABERTO	12:40	GLOBO ESPORTE	16:00	BICHO DO MATO	10:45	CASTELO RÁ TIM
06:00	JORNAL DO SBT (EDIÇÃO DA MANHÃ)	13:00	VIDEOS CLIPES	13:15	JORNAL HOJE	16:45	PROVA DE AMOR	11:15	BUM
07:00	PONTO DE FÉ	14:00	IGREJA UNIVERSAL O MUNDO PERDIDO	13:45	VIDEO SHOW	17:30	RECORD KIDS	11:30	OS SETE MONSTRINHOS ZOOOMFOO
08:00	CARROSSEL ANIMADO	15:00	MÁRCIA	14:30	VALE A PENA VER DE NOVO - SENHORA DO DESTINO	19:30	TROPICAL NOTÍCIAS (EDIÇÃO DA NOITE)	12:00	ITARARÉ NOTÍCIAS (PRIMEIRA EDIÇÃO)
09:00	BOM DIA & CIA	15:55	BRASIL URGENTE	15:55	SESSÃO DA TARDE	20:15	JORNAL DA RECORD	12:30	PONTO A PONTO DIVERSIDADE
11:30	PROGRAMA OPINIÃO	17:35	JORNAL DA BAND	17:41	GLOBO NOTÍCIA	21:00	PROMESSAS DE AMOR	13:00	DO DE OLIE
12:00	ESPORTE NO 9	20:15	UMA ESCOLINHA	17:44	MALHAÇÃO	22:00	PODER PARALELO	14:00	GEORGE CYBERCHASE
12:15	A PATRULHA DA CIDADE NA TV	21:00	MUITO LOUÇA	18:15	SHOW DA FÉ	23:00	CÂMERA RECORD	14:30	OS AMIGOS DA MISS SPIDER
14:15	CORY NA CASA BRANCA	21:50	M. BEAN	19:00	PARAISO RN TV (SEGUNDA EDIÇÃO)	00:15	CSI LAS VEGAS	15:00	OS SETE MONSTRINHOS VILA SESAMO
14:45	CINEMA EM CASA	00:00	TODA SEXTA	19:20	JORNAL NACIONAL	01:00	PROGRAMAÇÃO IURD	15:30	O MUNDO REDONDO DE OLIE
16:30	CASOS DE FAMÍLIA	00:45	JORNAL DA NOITE	20:15	ESPAÇO VIDA	06:00	TECENDO O SABER	16:00	O MUNDO REDONDO DE OLIE
17:30	PROGRAMA DO RATINHO	01:45	A NOITE É UMA CRIANÇA	20:50	ESPAÇO VIDA VITORIOSA	06:30	TELECURSO TEC	16:30	COCORICÓ
18:30	AS VISÕES DA RAVEN	02:00	INTER TV	22:00	GLOBO REPÓRTER	06:45	NOVO TELECURSO ENSINO	17:00	SHAUN, O CARNEIRO
18:50	60 - MINUTOS	05:05	TELECURSO	23:00	TUDO NOVO DE NOVO	07:00	TELECURSO ENSINO MÍDIO	17:15	JIM NO MUNDO DA LUA
19:15	EU, A PATROA E AS CRIANÇAS	05:20	TELECURSO	23:45	JORNAL DA GLOBO	07:15	TELECURSO TEC	17:30	DOUG
20:00	10 ANOS MAIS JOVEM	05:35	PROFISSIONALIZANTE	04:05	PROGRAMA DO JÓ INTERCINE	07:30	EDUCAÇÃO E TRABALHO	18:00	ARTHUR CASTELO RÁ TIM BUM
21:15	SBT BRASIL	05:50	TELECURSO ENSINO	04:05	INTERCINE CORUJÃO	08:00	HARRY E O BALDE DE DINOSSAUROS	18:15	ITARARÉ NOTÍCIAS (SEGUNDA EDIÇÃO)
22:00	REVELAÇÃO	06:05	FUNDAMENTAL	07:00	PROGRAMAÇÃO IURD	08:00	CAILLOU	19:00	ITARARÉ ESPORTES
22:30	DONA BELIA	06:25	GLOBO RURAL	08:25	TROPICAL NOTÍCIAS DA MANHÃ	08:10	LITTLE PEOPLE	20:00	AO PONTO
23:15	TELA DE SUCESSOS	06:50	BOM DIA RN	09:00	FALA BRASIL	08:25	JIM NO MUNDO DA LUA	21:00	JORNAL DA CULTURA
01:15	JORNAL DO SBT (EDIÇÃO DA NOITE)	07:15	BOM DIA BRASIL	09:15	HOJE EM DIA	08:30	PINKY DINKY DOO	21:40	METROPÓLIS
02:00	TELESERIADOS	08:10	RN NOTÍCIA	12:00	ENCONTRO COM A NOTÍCIA	08:45	TV RÁ TIM BUM	22:10	PROVOCAÇÕES
		08:15	MAIS VOCÊ	13:45	SABOR DA TERRA	09:00	VILA SESAMO	22:40	DOC TV
		09:40	GLOBO NOTÍCIA	14:00	RECORD KIDS	09:30	O MUNDO REDONDO DE OLIE	23:40	DRIVERCINE
		09:43	TV GLOBINHO			10:00	COCORICÓ		

## cinema

### ESPECIAL

**Curta Petrobras às Seis.** Quatro curtas-metragens com o tema *Programa: Música: 'A Maldita'*. Eu sou assim - Wilson Batista, 'No rastro do camaleão' e Hoyts General Cinema. Cinemark 4. 18h. 16a. Entrada franca.

**Inútil** (Wu Yong, China, 2007). De Zhang Ke Jia. Ke Ma. Três retratos sobre vestuário baseados em pessoas que fazem as roupas e pessoas que as vestem. Um em Cantão (Guangzhou), onde mulheres fabricam peças em massa; outro em Paris, onde uma estilista prepara o lançamento de sua nova marca, feita a mão, e o último na região das minas de Fenyang, onde uma pequena loja de um alfaiate atende sua habitual clientela de mineiros. Moviecom 3. 17h. 10a.

**Donkey Xote** (Donkey Xote, Espanha/Itália, 2007). Animação. De Jose Pozo. Se tornar um herói é uma barra quando um burro tem que ser um cavalo, um galo um segurança e um louco um cavaleiro de verdade. Cinemark 4 (dub). 11h40, 13h45, 15h50. Moviecom 7 (dub). 15h45, 17h30, 19h15. L.

**O fim da picada** (O fim da picada, Brasil, 2008). De Christian Saghaard. Ricardo De Vuono, Claudia Juliana, Analu Silveira. Livremente inspirado na obra "Macário", de Álvares de Azevedo, um dos personagens participa de uma orgia satanista numa praia brasileira do ano de 1850. Cinemark 1. 15h10. 18a.

### ESTREIA

**Heróis** (Push, EUA, 2009). De Paul McGuigan. Colin Ford, Joel Gretsck, Djimon Hounsou. Conta a saga de jovens americanos com poderes de telepatia e clarividência que têm de se esconder de uma agência clandestina do governo dos EUA. Cinemark 4. 19h40, 22h05.

### CONTINUAÇÃO

**Uma noite no museu** (Night at the Museum: Battle of the Smithsonian, EUA/Canadá, 2009). De Shawn Levy. Ben Stiller, Amy Adams, Owen Wilson, Hank Azaria, Robin Williams. Continuação do filme que conta a história de um vigia noturno de um museu onde tudo ganha vida à noite, especialmente personalidades da história americana. Cinemark 1. 12h10, 17h10, 19h30, 22h. Cinemark 2 (dub). 11h10,

13h30, 16h, 18h30, 21h. Moviecom 4 (dub). 14h40, 16h50, 18h50, 19h05, 21h20. Moviecom 5. 15h20, 17h30, 19h40, 21h50. L.

**Anjos e Demônios** (Angels & Demons, EUA, 2009). De Ron Howard. Tom Hanks. Baseado no best-seller do escritor Dan Brown, um especialista em religião descobre que forças com raízes milenares estão dispostas a levar adiante os seus planos. Cinemark 3 (dub). 11h25, 14h20, 17h20, 20h10. Cinemark 6. 12h15, 15h05, 18h05, 21h15. Moviecom 1 (dub). 15h15, 18h, 20h45. Moviecom 6. 16h10, 18h50, 21h30. 16a.

**Star Trek** (Star Trek, EUA, 2009). De JJ Abrams. Chris Pine, Jennifer Morrison, Simon Pegg. Mesmo com o fracasso nas bilheteria das últimas aventuras da série 'Jornada nas Estrelas' nos cinemas, está prometido esse 11º episódio que conta os primeiros dias de James T. Kirk e seus amigos tripulantes da nave USS Enterprise. Moviecom 7. 21h05. 12a.

**A festa do Garfield** (Garfield's fun fest, EUA, 2009). De Kyung Ho Lee e Mak Dippe. Animação. Gato precisa encontrar água mágica para concorrer em concurso de humor. Cinemark 5 (dub). 11h20, 13h20, 15h40. L.

**X-Men Origens: Wolverine** (X-Men Origins: Wolverine, EUA, 2009). De Gavin Hood. Hugh Jackman, Liev Schreiber, Lynn Collins. Homem com garras nas mãos e poder de cicatrização instantânea tenta resistir contra os que querem usar sua força em operações militares. Cinemark 5 (dub). 17h40. Cinemark 5. 20h, 22h20. Moviecom 2. 15h05, 17h20, 19h35, 21h50. Moviecom 3 (dub). 19h20. 14a.

**Divã** (Brasil, 2009). De José Alvarenga Jr. Lília Cabral, José Mayer, Cauã Reymond, Reynaldo Gianecchini. Ao frequentar psicanalista, mãe de família casada resolve voltar a paquerar aos 40 anos. Cinemark 7. 12h30, 15h, 17h30, 19h50, 21h15. Moviecom 3. 15h30, 20h35. 14a.

### SERVIÇO

- **Cinemark** (Shopping Midway Mall). R\$ 14 ou R\$ 7, até às 17h; R\$ 16 ou R\$ 8, após às 17h. Todo dia, uma sessão às 15h sai ao custo de R\$ 4 ou R\$ 2. 3620-3530.

- **Moviecom** (Praia Shopping). R\$ 12 ou R\$ 6, até às 17h59; R\$ 14 ou R\$ 7, após às 18h. Algumas sessões saem o custo de R\$ 7 ou R\$ 3,50. 3236-3350.

## astros

### ÁRIES (21/03 a 20/04)

Você enfrentará responsabilidades extras. Dia bom para assuntos profissionais. Possíveis demoras interferirão na realização de seus planos.

### TOURO (21/04 a 20/05)

Terá que ajudar um amigo a resolver um problema. Dificuldades para comunicar-se. Você sentirá de mãos atadas. Seja perseverante.

### GÊMEOS (21/05 a 20/06)

Tenha cuidado. Dia não indicado para compras e tratos financeiros. Proteja seus interesses. O dia também promete não ser dos melhores no ambiente de trabalho. Contudo essa fase logo passará.

### CÂNCER (21/06 a 22/07)

Não permita que sua inspiração escape hoje. Ótimo período para começar tarefa criativa. Portanto, mãos a obra, pois, imaginação é o que não lhe falta.

### LEÃO (23/07 a 22/08)

A solicitação de atenção por parte de uma pessoa da sua família poderá levar todo o seu tempo. Quanto às finanças fique atento com gastos extras.

### VIRGEM (23/08 a 22/09)

Você sentirá necessidade de conversar com um amigo, porém será difícil coordenar os horários. Entusiasmo diante da perspectiva de uma viagem.

### LIBRA (23/09 a 22/10)

Concentre seus esforços, pois levará certo tempo para resolver de forma satisfatória problemas que apareçam no seu trabalho.

### ESCORPIÃO (23/10 a 21/11)

Dia excelente no seu trabalho. Receberá notícias de pessoa distante. Motivos de felicidades na vida social.

### SAGITÁRIO (22/11 a 21/12)

Possivelmente estará muito ocupado com problema doméstico. Todavia, disposição para o trabalho é que não vai faltar. Esteja atento quando o assunto for dinheiro.

### CAPRICÓRNIO (22/12 a 20/01)

Se sentirá inclinado a preocupar-se demais e terá dificuldades para decidir a respeito de um problema. Relaxe, pois a solução virá com menos esperar. Um novo amigo ganhará sua confiança.

### AQUÁRIO (21/01 a 19/02)

Mantenha altas suas expectativas e aproveite ao máximo a possibilidade de êxito. Você está em pleno avanço em todos os aspectos de sua vida.

### PEIXES (20/02 a 20/03)

Você estará sem paciência para ouvir o que seu par tem a dizer. Mais tarde reconhecerá sua atitude. Vida social em baixa. Tenha calma neste período.



## oitoeiros

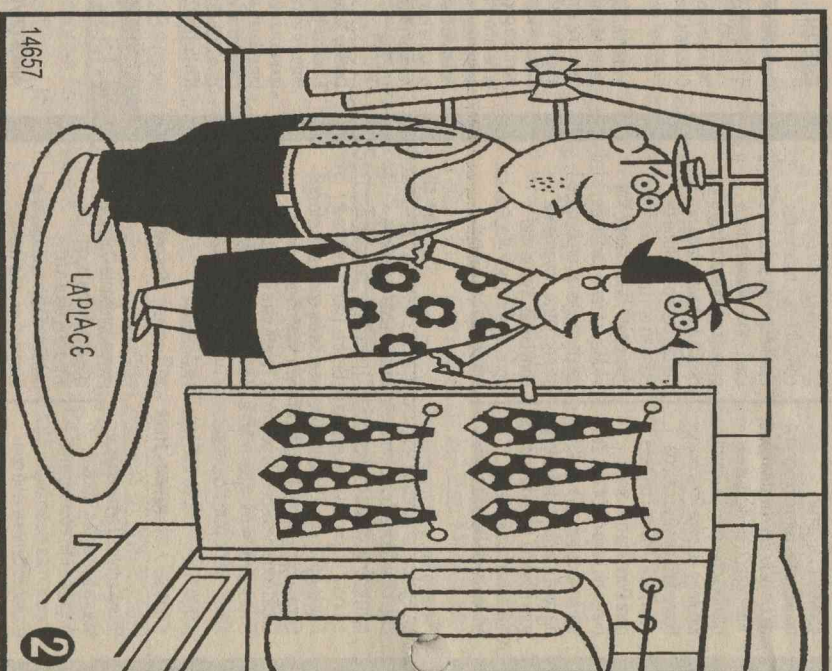
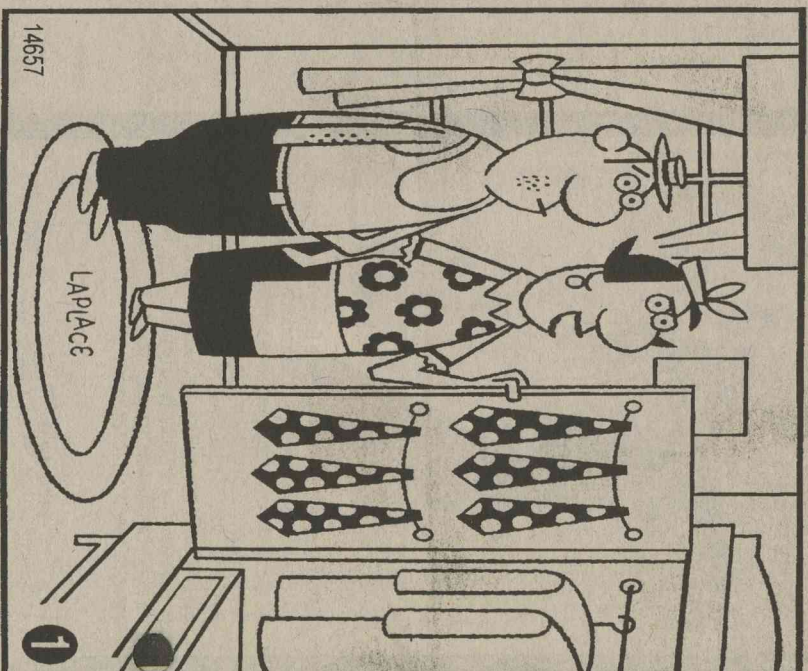

Acompanhado por meio de radar (o satélite)	Atendente de telemarketing	Pintor surrealista de "A Cruzificação"	Chuva miúda	Formiga em inglês, povo que influenciou a cultura brasileira	Remédio ocular Planta trepadeira	
Rajada de vento de movimento circular						
Edifício residencial com serviços			Precipício; princípio	Letra que marca o infinitivo verbal	Sophia (?), estrela do Cinema Italiano	
Peça filatélica						
Que tem três lados						
Mar, em inglês						
		Material do elpepe	O gás da vida (símbolo)	Perder; desapa-recer	Liga península a um continente	
Time que se opõe a outro						
Provoca magia		Outra de Spinoza de linha pantelista		Revista; vistoria		Tirano; despota
O ato de arrear-dondar	Dar uma (?) de chá: dar uma chance	Suprte das lentes de ocultos			650, em romanos	
Aparelho para encher pneus						
Atleção				Richard (?), astro de "Dança Comigo?"		Excelen-ssimo (abrev.)
		Que re-cobrarão a saúde				
Cidade dos EUA						
Ensinamento de doutrina ao grande público, sem restrições	Vitamina abundante na cenoura			(?) natura: sem aditivos químicos	Santos Dumont, construtor do 14-Bis	
Brilho intenso; fulgor						

### 103 BANCO

2/lin, 3/ant — sea, 5/ética — exame, 8/rasteado, 10/exoterismo.

		G		A		C
R	O	D	A	M	O	I
A	P	A	R	T	H	O
S	E	L	O	R	R	T
T	R	I	A	N	G	A
S	E	A		O	B	O
A	D	V	E	R	S	A
D	O	I		M	U	E
T	O	R	N	E	A	M
		I	T	I	X	M
C	A	L	I	B	R	A
A	M	O	R	C	U	M
L	O	S	A	N	G	E
H	A	U	E	X	S	
E	X	O	T	E	R	I
R	E	S	P	L	E	N

## RESPOSTAS

**Solução:** 1- Chapéu da mulher, 2- Mão direita da mulher, 3- Avental da mulher, 4- Detalhe na parede, entre o homem e a mulher, 5- Tapete, à esquerda, 6- Regata do homem, à direita, 7- Primeira gravata à direita, abaixo, 8- Armário, à direita.

O guia mais completo sobre games chegou!

GUINNESS WORLD RECORDS 2009

PRESS START

EDIÇÃO LIMITADA NAS LIVRARIAS



**PAULO MACEDO**

e-mail: paulomacedo.rr@diariosassociados.com.br

fotos: Divulgação

**PAULO DE TARSO QUER HOMENAGEAR NOMES QUE SE FORAM**

## Natal Ganha Prêmio para Concessionária Marcus César

O Grupo Empresarial Lidérzio Vasconcelos se amplia cada vez mais em diferentes ramos como construção civil, produtos chineses, principalmente motos e bicicletas e agora conquista a concessionária Subaru. Sua filha Sheila e seu genro João Olímpio Neto, em breve entrarão em outros ramos do comércio e da indústria.

O historiador e jornalista Marcus César Cavalcanti de Moraes foi selecionado para receber um prêmio, ante o sucesso da revista que dirige Foco RN, e a entrega ocorrerá em Nova Iorque, promoção da World World. A revista editada em Natal, quinzenalmente, foi considerada muito informativa, atingindo e valorizando todas as gerações e os setores fundamentais da comunidade.

# social

## Cidadão Sem Fome

Criou o projeto, conseguiu aprovação na Assembleia, a governadora do estado sancionou a lei, todavia, o autor do projeto "Cidadão Sem Fome", Robinson Faria, não tinha explicado à opinião pública as finalidades do projeto que é de alta significação social. Mostrou tais objetivos, ontem, e fez um apelo a empresários, e a quantos podem ajudar nesta fase, a partir de agora, de todos os segmentos da sociedade.

## Influência das emoções

O Núcleo Espírita Nosso Lar encerra, hoje, às 19h30, a Semana Nosso Lar, realizada em sua sede da Lima e Silva com a finalidade de mostrar no quadro dos valores humanos, quatro pilares fundamentais: Integração, capacitação, simplicidade e sintonia mediúnica. Uma autoridade nacional no setor é o pernambucano Liszt Rangel, o qual falará sobre "A Influência das Emoções na Saúde Mental".

## Uma personalidade inesquecível

Se vivo fosse estaria completando 100 anos. O consultor que assinalou uma fase luminosa da aplicação do direito em terras potiguares, João Medeiros Filho, que foi acadêmico, escritor, dono da mais solicitada banca advocatícia destes lados, tribuno dos melhores. Levou multidões ao Fórum para apreciar sua atuação no júri popular. Hoje, a partir das 10h, sua vida e sua obra serão apresentadas em conferência pela Academia de Letras Jurídicas do Rio Grande do Norte, através do relato do notável advogado Odúlio Botelho Medeiros. Essa Academia vem realizando uma campanha de resgate da memória jurídica potiguar.

PATRÍCIO JÚNIOR E SUA OLGA INICIAM TEMPORADA NA SERRA DE MARTINS E FICAM ATÉ O FESTIVAL DA GASTRONOMIA



## Cientista natalense

O empresário e cientista Carlos Paz de Araújo que, há três décadas mora nos Estados Unidos, ora em visita a esta cidade e a familiares, vai fazer uma série de palestras a convite de diversas instituições. Por outro lado, tem concedido entrevistas à televisão e ao rádio, abordando as suas pesquisas, a sua indústria de chips em vários países.

## Os Aniversários

- // O empresário Hilton José de Souza Pacheco.
- // Advogado Herbat Spencer.
- // Professor e escritor Itamar de Souza.
- // Arquiteta Maria Cláudia Ferreira de Souza.
- // Eulália dos Anjos Sintra.
- // Julinha de Góis tem festa de 15 anos.

## Atividades de 2009

Depois de um período de ensaios e viagens, sem nenhum concerto oficial em nosso estado, a Orquestra Sinfônica do Rio Grande do Norte iniciou, dia passado a fase intensiva de concertos, no palco do Teatro Alberto Maranhão, sob a regência de André Muniz, que na escolha das composições, deu destaque a atuação do violino cujo solista convidado é o norte-rio-grandense Christian Craciun. Ele reside em Los Angeles, e vem a Natal, a cidade em que nasceu, quando convocado pelo Governo do Estado para reger a sinfônica. Essa foi a única apresentação de Christian no Brasil, pois já está voltando aos Estados Unidos.

**ITAMAR DE SOUZA COMEMORA ANIVERSÁRIO**



**Ms Balmoral: 218 metros de comprimento e 28 de largura. A bordo, facilidades e conforto**



## SAIBA MAIS

**O gigante dos mares**

O Titanic, luxuoso navio britânico a vapor, media 269 metros e foi o maior transatlântico de seu tempo. Devido à sua robusta estrutura feita em aço, o navio era considerado "impossível de afundar". Em sua viagem inaugural, de Southampton para New York, seu destino foi selado. Durante a madrugada de 15 de abril de 1912, a cerca de 150 quilômetros ao sul de Newfoundland, o Titanic colidiu com um enorme iceberg. O casco do navio ficou danificado e os compartimentos internos foram alagados, o que partiu o navio ao meio e o afundou. Como não havia botes salva vidas suficientes para todos (apenas 16, o mínimo exigido na época), 1.513 pessoas morreram — num total de 2,2 mil passageiros. Com a tragédia, as leis que regiam a construção de transatlânticos foram alteradas. Os navios teriam que ter botes salva vidas para todos a bordo, os telegrafistas deveriam trabalhar durante a noite e foi criada uma patrulha internacional responsável por monitorar os icebergs que pudessem oferecer riscos à navegação.

**O MS BALMORAL**

- Cabines: 738
- Capacidade de passageiros: 1400
- Tripulação: 500
- Comprimento: 218 metros
- Largura: 28 metros
- Velocidade: 20 nós

# Embarque na rota do Titanic

**Agência de viagem inglesa recria cruzeiro para lembrar os 100 anos do naufrágio do famoso navio inglês**

Fernando Braga  
fernandobraga.df@diariosassociados.com.br

Quase 100 anos depois do naufrágio do Titanic, o luxuoso navio inglês continua a exercer um enorme fascínio sobre as pessoas. No rastro desse interesse, a agência de turismo inglesa Miles Morgan Travel resolveu fretar um navio e refazer a viagem feita em 1912 pelo famoso transatlântico.

A viagem comemorativa a bordo do navio MS Balmoral, da Fred Olsen, vai partir de Southampton em 8 de abril de 2012, para um cru-

zeiro de 12 noites, seguindo o trajeto original do navio inglês. Conforme planejado há um século, ele atravessará o Canal da Mancha e passará por Cherbourg, na costa francesa, antes de rumar para o porto irlandês de Cobh (chamado anteriormente de Queenstown), local onde o Titanic fez a sua última escala, em 11 de abril de 1912. O navio seguirá, então, pelo Atlântico, com chegada prevista ao local do acidente na virada do dia 14 para o dia 15, exatamente 100 anos após a trágica viagem. Às 2h20, uma missa será realizada para homenagear os passageiros e a tripulação vitimados pelo naufrágio. O itinerário prossegue para Halifax, capital da província canadense de Nova Escócia, onde os passageiros poderão visitar diversos cemitérios em que estão enterradas mais de uma centena de vítimas do naufrágio, antes de seguir para

seu destino final: Nova York.

"Escutei várias pessoas comentarem que gostariam de poder fazer uma viagem como essa, mas ninguém nunca havia realizado algo parecido. Então eu pensei, por que não? A história do Titanic é fascinante e conhecida em todo o mundo", comenta Miles Morgan, responsável pela organização da viagem.

**Semelhanças**

O luxuoso navio tem 738 cabines e espaço para receber até 1,4 mil pessoas. No entanto, o cruzeiro será restrito a apenas 1.309 passageiros. "É o mesmo número de pessoas que viajaram no Titanic", explica Morgan. As semelhanças não param por aí. O menu do restaurante será composto pelos mesmos pratos servidos na ocasião e a parte de entretenimento vai incluir músicas e danças da época.

Além disso, historiadores darão palestras referentes ao tema que ganhou status mítico. A escolha da Fred Olsen também não foi por acaso, já que eles são acionistas da Harland and Wolff, empresa que construiu o malogrado navio.

O preço do cruzeiro Titanic Memorial Cruise varia de acordo com as cabines escolhidas e vai de 2,6 mil libras (R\$ 6,5 mil) até 8 mil libras (R\$ 26 mil). Nos primeiros cinco dias de vendas, a agência de viagem recebeu inúmeros pedidos de reservas e fechou contrato de pelo menos 100 cabines. "Recebemos contato de pessoas de aproximadamente 45 países", calcula Morgan. "É uma oportunidade de uma vida. Trata-se de um cruzeiro único, embalado pelo interesse daqueles que têm fascínio pela história do navio", diz. Para aqueles que acham mórbida a ideia de refazer o fatídico trajeto do Titanic, o organiza-

dor argumenta: "É um cruzeiro memorial, nada mais. Nossa intenção é prestar honras e respeito às vidas que se foram há 100 anos".

O MS Balmoral é um gigante dos mares de 218 metros de comprimento por 28 metros de largura. "O navio tem todas as facilidades e conforto de um cruzeiro moderno", conta Morgan. Entre as regalias oferecidas aos passageiros estão espaço para spa, academia de ginástica, sauna, jacuzzi, piscina, lavanderia, centro médico, cassino, bares, lounges, restaurantes, sala de jogos, internet e biblioteca.

**SERVIÇO**

Titanic Memorial Cruise

**Quando:** 8 de abril de 2012

**Preços:** R\$ 6,5 mil a R\$ 26 mil

**Site:** www.titanicmemorial.cruise.co.uk



# “Tsunami” varre cidades no Piauí

**Rompimento de muro de barragem submerge cidades, isola 500 famílias e mata quatro pessoas**

**S**ão Paulo - Quatro pessoas morreram e 500 famílias ficaram isoladas depois que um verdadeiro tsunami varreu uma região a 250 quilômetros de Teresina, no Piauí. A barragem de Algodões se rompeu por causa da chuva. Cinquenta e dois milhões de metros cúbicos de água arrastaram casas, postes e árvores e inundaram 50 quilômetros da cidade de Cocal da Estação e chegaram a 20 metros de altura. As vítimas foram dois idosos e dois adolescentes.

O governo do Piauí informou que o rombo na parede da barragem é de cerca de 50 metros. A cidade de Cocal da Estação, que tem cerca de 30 mil habitantes, está sem energia elétrica, que teve de ser cortada porque dezenas de postes de iluminação foram arrastados. Também foi cortado o abastecimento em Cocal dos Alves, que tem cerca de cinco mil moradores. Cerca de 2,5 mil famílias que moram em áreas próximas à Barragem, em Cocal da Estação e Buri dos Lopes, tinham começado a retornar a suas casas na última sexta-feira. Elas haviam sido retiradas justamente por conta do risco de rompimento da barragem, que havia sangrado.

Cerca de 100 bombeiros e policiais militares atuavam no resgate com lanchas e cinco helicópteros sobrevoavam o percurso de 50 quilômetros do Rio Pirangi. Até a quarta-feira, o Piauí registrava 91.634 desabrigados ou desalojados, com 41 cidades atingidas. Depois de sobrevoar as áreas atingidas, o governador Wellington Dias declarou: “Foi um verdadeiro tsunami”.

A barragem fica na divisa entre os estados do Piauí e Ceará, e a operação teve reforço também do governo do estado vizinho, que cedeu helicóptero para resgate. Em nota divulgada à imprensa, o governo piauiense afirmou que a barragem de Algodões I, situada no norte do estado, rompeu depois de quatro horas de chuva intensa, em que foi registrado um índice pluviométrico de 106 milímetros. Dez milhões de metros cúbicos de água escaparam instantaneamente por um rombo de quatro metros na parede da barragem, o que originou uma onda com dez metros de altura que arrasou a cidade de Cocal da Estação.

**A Autobraz é mais Natal!**  
Leve seu FIAT novo e vista a camisa da nossa cidade.



**2014**  
Autobraz  
Sou mais Natal

**CONHEÇA A NOVA VERSÃO DO MILLE ECONOMY.  
MUITO MAIS ITENS DE SÉRIE PRA VOCÊ!**

**MILLE TOP**  
VIDROS DIANTEIROS E TRAVAS ELÉTRICOS • RÁDIO CD MP3  
RODAS EM LIGA LEVE • REVESTIMENTO PARCIAL EM VELUDO

**LANÇAMENTO**

**PUNTO ELX**  
AR CONDICIONADO • DIREÇÃO HIDRÁULICA  
VIDROS DIANTEIROS E TRAVAS ELÉTRICOS  
VOLANTE REGULÁVEL • COMPUTADOR DE BORDO

**IMPERDÍVEL**

**A PARTIR DE R\$**  
**40.990**

**E MAIS**  
• DESCONTOS ADICIONAIS DA AUTOBRAZ  
• TAXAS DE JUROS ESPECIAIS

**TODA A LINHA FIAT EM ATÉ 72x**



Natal-RN  
**4006.5000**  
www.autobraz.com.br



Caicó-RN  
**3421.4996**  
www.autobrazcaico.com.br



**Autobraz**  
Melhor pra você. Sempre.

Ofertas válidas até 29/05/2009. Imagens meramente ilustrativas.



"A Índia é um estado socialista. Nós caminhamos para o socialismo. O que estamos fazendo, desde já, é socialização".  
(in A Índia é uma democracia capitalista - 11.3.1962)



ASSIS CHATEAUBRIAND

## Alto índice de reprovação

Enquanto os cursos de Direito se multiplicam em progressão geométrica em faculdades particulares espalhadas pelo estado, os índices de aprovação no exame da Ordem dos Advogados do Brasil no Rio Grande do Norte caem, quase na mesma proporção, ano a ano. Queda que assusta e preocupa. A prova, realizada nas seccionais da OAB em todo o país é obrigatória para o exercício da advocacia. Sem ela, o bacharel em Direito fica restrito a funções administrativas, sem poder exercer uma das principais atividades ligadas ao exercício da justiça, a de advogado.

A reprovação de 80,5% dos bacharéis que se submeterem à prova da OAB lança à sociedade vários questionamentos. Os cursos de Direito, de acesso cada vez mais fácil, alguns dispensando até mesmo o vestibular,

estão preparando os estudantes para o exercício da advocacia? A profissão de advogado, que durante décadas coroou o rol das de maior prestígio social, não estaria mais despertando o empenho nos estudos?

O exame de ordem vem abordando questões que estão em consonância com o que é indi-

### O gargalo para a advocacia está mais estreito

cado nas universidades? Com apenas 19,5% de aprovação, o gargalo para o ingresso na advocacia mostra-se cada vez mais estreito, ao mesmo tempo em que permanece vivo entre os estudantes do Direito o interesse pelas carreiras de pro-

curador, promotor e juiz, dependentes de prática jurídica de no mínimo três anos para o seu exercício.

No entanto, se em outros momentos essa prática foi, primordialmente, o desempenho da advocacia, o acesso à permissão para advogar está cada vez mais restrito. As perguntas em torno dos motivos das crescentes reprovações nos exames de ordem estão lançadas à sociedade e ao debate que deve ser fomentado pela própria OAB, pelos juristas de renome, pelos bacharéis em Direito, pelo meio acadêmico e pela sociedade, de forma mais ampla. Porque a formação dos homens e mulheres que vão fazer valer o Direito pleno de uma população é questão de interesse não somente do meio jurídico, mas de cada cidadão e da nação à qual pertencem.

## CHARGE



## DIÁRIO de NATAL

Fundado em 1939 por Assis Chateaubriand

Presidente  
GLADSTONE VIEIRA BELO

Diretor-Gerente  
ROBSON DIAS

Diretor Institucional  
Miguel Jabour

Superintendente de Comercialização  
Fabiana Veras

Editora Executiva  
Juliska Azevedo

### ENDEREÇO:

Avenida Deodoro, 245 - Petrópolis, Natal (Rio Grande do Norte) - Cep: 59.012-600 - PABX: 0xx84 4009.0166

Sucursal  
São Paulo (SP): 0xx11  
3045.4921  
Rio de Janeiro (RJ): 0xx21  
2263.1945  
Patos (PB) (Oswaldo): 0xx83  
9332.9427  
Guarabira (Jacira) (PB):

0xx83 8825.2933

Representantes  
Distrito Federal: 0xx61  
3201.0071  
Ceará: 0xx85 3264.0576  
Pernambuco: 0xx81  
3326.7188

D.A Press Multimídia  
Atendimento para venda e pesquisa de imagens: Pessoalmente: segunda a sexta, das 10h às 14h. Email e telefone: segunda a sexta, das 10h às 22h / sábados e feriados, das 12 às 18h. Email: dapress@diariosassociados.com.br. Telefones: (61) 3214.1575 / 1582 Fax: (61) 3214.1583

COMO ENTRAR EM CONTATO COM O DIÁRIO DE NATAL  
Redação: 0xx84 4009.0150 / Circulação: 0xx84 4009.0200 / Marketing: 0xx84 4009.0181

## cartas redacao.rn@diariosassociados.com.br

Para enviar sua opinião para a seção CARTAS, escreva para o e-mail ou envie correspondência para o seguinte endereço:

DIÁRIO DE NATAL / REDAÇÃO

Av. Deodoro da Fonseca, 245 - Petrópolis. CEP 59012-600 Natal-RN.

### Inovação

Quero parabenizar a equipe do **Diário de Natal** por esta inovação no jornalismo impresso do RN. Prezando por um jornal atualizado, dinâmico e com um formato agradável, proporcionando uma leitura satisfatória ao leitor de todas as camadas sociais.

C.J. Leonel  
por e-mail

### Trânsito

Pobre de quem precisa dirigir na Salgado Filho nas horas mais movimentadas. O trânsito está horrível, fazendo os motoristas perderem muito tempo parados. É melhor esperar mais um pouco no trabalho e só sair quando a rua esteja menos lotada.

José Batista Ponta Negra  
Natal/RN

### Poças

Os meses passam e não há uma solução para os alagamentos no Parque das Colinas. Perto do motel Bahamas e da Casa Escola, as chuvas deixam poças enormes, que ameaçam fazer os carros atolarem e impedem o livre acesso dos moradores às suas casas. As ruas, de barro, ficam praticamente intransitáveis. A solução é pavimentar e fazer a drenagem das ruas.

Patrícia Miranda

### Imprensa

O trabalho da imprensa tem sido maravilhoso no sentido de fornecer aos leitores e eleitores todas as notícias dando conta de como é feita a política no Bra-

sil. Os eleitos não governam o país, pois estão sempre de olho na próxima eleição. O PMDB, maior partido e o mais voraz quer fazer sua bancada a maior em 2010. Por seu lado, Lula também trabalha para que o PT tenha maior representatividade no Congresso e casas legislativas, esse sim o verdadeiro lobby que todo governante necessita, uma bancada a seu favor. Quem perde com isso? Os brasileiros, o país, pois os parlamentares sempre preocupados com seus bolsos procuram dominar todas as áreas em todas as esferas, não deixando espaço para aprendizes. Como governar não é prioridade deles, a sociedade fica envolvida nessa briga de eleição por cargos, porém deve estar atenta aos planos que se costumam dia e noite. PT e PMDB querem tomar conta do país? E os demais partidos vão morrer na praia? Se ainda tivéssemos Democratas e Republicanos vá lá, mas da forma como a coisa está se encaminhando, em breve, se a sociedade deixar, teremos dois partidos mandando no Brasil, por culpa dos partidos que deveriam fazer oposição e se omitem.

Izabel Avallone  
por e-mail

### Acidentes

Cruzamentos Essa prefeitura só pode ser cega! Botou um sinal na Lima e Silva com a Potiguares e não botou na Lima e Silva com a 6 nem com a 7! Ontem mesmo teve outro acidente no cruzamento com a 7, que é mil vezes mais movimentado do que a Potiguares. Mas eu sei o que é: ali na Potiguares é bairro de rico, aqui é de pobre, então espera mesmo!

Maria Bernadette Gabriel  
Nazaré, Natal-RN

MARKETING 4009-0181  
ADMINISTRAÇÃO 4009-0166

ASSINANTE ATENDIMENTO  
Capital 4009-0220  
Interior 4009-0220  
COMERCIAL 4009-0174 / 4009-0176  
CLASSIFICADOS 4009-0200

BALCÃO DE ANÚNCIOS:  
Av. Deodoro da Fonseca, 245 - Petrópolis  
Shopping Via Direta, Av. Salgado Filho - Lagoa Nova

VENDA AVULSA  
Telefone 4009-0226  
Rio Grande do Norte R\$ 1,00  
Outros Estados R\$ 3,30



DIÁRIOS ASSOCIADOS DA





# Pastel de feira

Rodrigo Levino  
Jornalista

As lembranças são retalhadas. Que era sempre aos sábados, na rua ao lado do açougue, a "feira de baixo". A "de cima" era ao lado do mercado público. Tinha a banca de Dona Francisca de Seu Bigode, o barraco do caldo de mocotó na esquina com a Avenida Seridó, uma vendinha de cordel, um violeiro aqui e acolá, de galope ou martelo, e quase no fim do percurso o melhor de tudo, o pastel.

Era um sacrifício acordar tão cedo. Podia-se, como remendo, comer o pastel em casa, que chegava num saquinho de papelão ensoado de óleo, e a iguaria amolecida e fria. Por isso, o melhor mesmo era ir até lá, por mais custoso que fosse.

Em resumo um caos, colorido e estridente. Gritos cruzavam a pequena rua que se

formava entre as bancas, cada um oferecendo o melhor produto (que estava sempre esgotando), pelo menor preço. A coisa tomava ares de desespero por volta do meio dia, quando o calor impunha o fim da venda. Os sovinas, comentava-se à boca miúda, chegavam sempre nesse horário para aproveitar a "rebarba". Isso eu sabia de ouvir a conversa dos feirantes, enquanto acompanhava meu pai. Ele, apesar da fama de que era capaz de atravessar o Itans com um Cebasel intacto na mão, aparecia por volta das cinco da manhã.

Horário impossível de ser praticado em São Paulo, onde as feiras livres começam às seis horas e terminam às duas da tarde, em ponto. Tu-

do arrumadinho, padronizado, limpo e sem gritos, de uma maneira que em Caicó nunca foi possível sonhar. Em Natal, mesmo nunca tendo frequentado nenhuma delas, imagino que também não. Nesse caso, a narrativa eu ouvia sempre de Franklin Machado, habitué da feira da Cidade da Esperança. As reclamações abundavam. Assim como as promessas, de sei lá quantas administrações passadas, de que tu-

## Os sovinas aproveitavam a "rebarba"

do se resolveria. Mas voltando a São Paulo, local, data e horário das feiras livres podem ser consultados pela internet, no site da prefeitura. Que também informa: são 889 feiras livres, comandadas por 11.076 feirantes. Baseado numa aferição por

olho, dá para dizer que dois terços são japoneses.

Uma coisa meio anódina, sem o charme do mercado turco que se estabelecia no Seridó, mas necessária para uma cidade que sem a mínima organização, padece. Pode-se, inclusive, fazer reclamações através do Disque-feira, o 156. Nunca achei do quê.

Nas duas que disponho próximo de casa não tem: umbu, cajarana, sirigüela, cordel, violeiro, caldo de mocotó, batata doce, feijão verde nem de corda e muitos outros víveres com os quais cresci. Mas tem, por obra e graça de uma ponte que liga São Paulo a Caicó, o pastel. Do jeito daqui, bem armazenado, óleo novinho, os atendentes usando bata branca. Quer dizer, cadê o naturalismo ou ausência de padrões não tão rígidos de higiene - com que se servia aquele pastel no meio da rua em Caicó? Acho que vou discar 156.

# A vez é da leitura nas escolas

Cláudia Santa Rosa

Integra a Equipe do Instituto de Desenvolvimento da Educação (IDE).

O Instituto de Desenvolvimento da Educação (IDE) é uma organização não-governamental comprometida com iniciativas que promovam o fortalecimento da escola pública, de modo a torná-la capaz de oferecer uma educação básica de qualidade social para todas as crianças e adolescentes. Um dos projetos desenvolvidos pelo IDE é o "Escola de Leitores", implementado em parceria com o Instituto C&A e a Secretaria de Estado da Educação e da Cultura do Rio Grande do Norte. O Projeto foi iniciado no ano de 2006 em apenas uma escola e em 2007 tomou uma abrangência maior, envolvendo 79 (setenta e nove) escolas estaduais dos anos iniciais do ensino fundamental, localizadas nos municípios de Natal e Parnamirim.

O projeto "Escola de Leitores" toma por base o referencial do "Prazer em Ler", programa do Instituto C&A norteado pelo princípio de que "ler é um direito fundamental do cidadão e principal via de acesso ao conhecimento e à cultura". O seu arcabouço envolve, sobretudo, a criação de espaços de leitura nas escolas, composição de acervos literários e formação de gestores e mediadores de leitura para que articulem as políticas de promoção da leitura literária das suas escolas com os respectivos projetos político-pedagógicos. Neste sentido, o Projeto contribui com o processo de construção da "Política Estadual de Promoção da Leitura Literária nas Escolas Públicas do Estado" - Lei Estadual 9.169, de 15 de Janeiro

de 2009 - por entendermos que as escolas tem um papel fundamental para a democratização do acesso ao texto literário. Urge que a Lei seja regulamentada pelo poder executivo - com a prioridade que o tema requer - e implantada, efetivamente, em todo o Estado. Outra expectativa é de que o marco legal seja adaptado e oriente políticas públicas nos municípios, representando um avanço significativo para a Educação.

A qualificação dos processos de ensino e aprendizagem realizados nas escolas estaduais e municipais passa por ações conjuntas e continuadas que fomentem políticas públicas. A formação do leitor é compreendida como sendo uma dessas políticas, talvez das mais urgentes, justamente pelos reflexos

em todas as áreas de conhecimento. As estatísticas apontam que pela escola brasileira já passa quase a totalidade das crianças e adolescentes em idade escolar, sinalizando que o acesso foi praticamente universalizado. Entretanto, carece que a escola seja capaz de cumprir o seu papel social de promover as aprendizagens e formar o cidadão do tempo vivido.

No próximo dia 09 de Junho, durante evento na Assembleia Legislativa, o Rio Grande do Norte ganhará o "Fórum Potiguar de Escolas Leitoras", um espaço importante de mobilização e formação, tendo em vista a promoção da leitura literária, desde a escola. As participações e adesões dos poderes executivos estadual e municipais, das escolas, dos parlamentares e da sociedade civil organizada são indispensáveis para a garantia do acesso da população ao livro e à leitura, e, portanto à cultura e ao conhecimento.

## A qualificação passa por ações conjuntas

DIÁRIO DE NATAL na história

### HÁ 58 ANOS

Terça-feira, 29 de maio de 1951 - No próximo dia 10 de junho irão acontecer as primeiras tentativas de chuvas artificiais no Rio Grande do Norte. O engenheiro Janot Pacheco irá fazer a experiência na presença do vice-presidente João Café Filho e vários jornalistas do Sul do país.

### HÁ 55 ANOS

Sexta-feira, 29 de maio de 1954 - A maior afluência de peregrinação registrada em 1900 anos da história da Igreja Católica chegou a Roma para assistir a canonização do Papa Pio X, que será realizada amanhã, na praça de São Pedro. A canonização do Papa Pio X será a primeira a ser transmitida pela televisão na história da Igreja.



Arquivo/DN/D.A. Press

### HÁ 45 ANOS

Sexta-feira, 29 de maio de 1964 - O Rio Grande do Norte entrará a zero hora do dia 16 de junho na campanha nacional "Ouro para o Bem do Brasil".

### HÁ 37 ANOS

Segunda-feira, 29 de maio de 1972 - Faleceu ontem em Paris o último dos românticos, o duque de Windson, o herdeiro da Coroa britânica que trocou o seu reino pelo amor de uma modelo profissional, Willis Simpson. O Duque de Windson, de 77 anos de idade, que ocupou o trono da Grã Bretanha como o Rei Eduardo VIII, por dez meses, abdicou para se casar com uma cidadã norte-americana.



Arquivo/DN/D.A. Press

### HÁ 25 ANOS

Terça-feira, 29 de maio de 1984 - Até o dia 8 de junho Natal estará sem vereadores. Sem nenhuma explicação ao povo, quase todos os vereadores natalenses viajaram a Curitiba. Motivo: lutar para que o mandato não seja reduzido de seis para quatro anos. Importantes projetos ficarão engavetados até o retorno dos legisladores municipais.



Arquivo/DN/D.A. Press



## IRÃ-PAQUISTÃO ATENTADOS MATAM 25 PESSOAS

**Teerã (EFE)** - Atentados registrados no Irã e no Paquistão, ontem, deixaram pelo menos 25 pessoas mortas e mais de uma centena de feridos. Em uma mesquita iraniana em Zahedan, na fronteira com o Afeganistão, uma bomba matou 15 pessoas e sequelou no mínimo 80. As outras explosões ocorreram na cidade paquistanesa de Peshawar, Kabari e Quissa Khwani - essas duas últimas, áreas movimentadas pelo comércio.

A mesquita iraniana, que ficou praticamente destruída, estava cheia de fiéis, já que o Irã comemorava ontem uma das festas mais importantes do calendário islâmico, a romaria de Fátima, filha do profeta Maomé. As explosões no país paquistanês destruíram um grande número de lojas e veículos. Os feridos foram levados a um hospital da cidade, enquanto a polícia isolou a área. Membros das forças de segurança estão revistando edifícios da zona e detiveram dois suspeitos, segundo a imprensa paquistanesa.

## TORTURA-EUA

## FOTOS INCLUEM ESTUPROS

**Londres (EFE)** - As fotografias de abusos de detidos na luta anti-terrorista que o presidente dos Estados Unidos, Barack Obama, não quer que sejam publicadas incluem estupros e agressões sexuais. A informação foi confirmada ao jornal britânico "The Daily Telegraph" pelo general Antonio Taguba, que realizou uma investigação sobre o ocorrido na prisão iraquiana de Abu Ghraib. O relatório que Taguba publicou em 2004 continha acusações desse tipo de abuso, mas não chegou a ser revelada a existência de fotografias que documentavam esses fatos.

As imagens contidas nas fotos podem explicar, segundo o jornal, as tentativas de Obama de impedir a publicação de cerca de duas mil fotografias de prisões do Iraque e Afeganistão, apesar de uma promessa anterior em sentido contrário. Pelo menos uma das fotografias mostra um soldado americano estuprando uma prisioneira, enquanto em outra aparece um intérprete violando um detido.

# Diplomacia do xadrez

**No tabuleiro da tensão nuclear, Coreia do Sul e EUA elevam nível de alerta, mas evitam dar razão para guerra**

Rodrigo Craveiro

rodrigocraveiro.df@diariosassociados.com.br

"**W**atchcon II começou a fazer efeito às 7h15 (de ontem). Ativos adicionais de inteligência serão mobilizados, enquanto operações de reconhecimento sobre a Coreia do Norte se intensificarão." A senha do aumento de alerta militar da fase 3 para a 2 — o segundo nível mais alto na escala que vai até 5 — foi dada por Won Tae-jae, porta-voz do Ministério da Defesa sul-coreano, e também vale para as forças norte-americanas estacionadas na Península Coreana. Won não forneceu detalhes sobre o real significado dessa medida, tomada depois que o regime comunista de Pyongyang decidiu abandonar o armistício assinado com a Coreia do Sul em 1953, que suspendeu a Guerra da Coreia. O ditador Kim Jong-il também havia alertado que não poderia garantir a segurança de barcos norte-americanos e sul-coreanos na fronteira marítima.

O Comando das Nações Unidas na Coreia do Sul, liderado pelos EUA, rejeitou a declaração de Pyongyang de não-comprometi-



Ofensiva militar iniciada pelas autoridades norte-coreanas despertaram preocupação na comunidade internacional

mento com o cessar-fogo na região. "O armistício permanece em vigor e está amarrado a todos os signatários, incluindo a Coreia do Norte", informou nota emitida pelo organismo, de acordo com a agência de notícias sul-coreana Yonhap. No plano diplomático, fontes ligadas ao Conselho de Segurança da ONU admitiram à agência de notícias espanhola EFE que Estados Unidos, Rússia, França, China e Reino Unido — os cinco membros permanentes com poder de veto — aceitariam punir o regime de Kim. A própria Casa Branca considerou "muito úteis" os esforços empregados

por Pequim em suas críticas à Coreia do Norte. "As posições chinesas foram extremamente úteis nas conversações", afirmou o porta-voz Robert Gibbs.

"É importante que a Coreia do Sul e os EUA não façam nada no campo militar que possa ser mal-interpretado pela Coreia do Norte ou usado como pretexto para um ataque", afirmou à reportagem o dinamarquês Hans Kristensen, diretor do Projeto de Informação Nuclear da Federação dos Cientistas dos Estados Unidos, com sede em Washington. Ele considera ser impossível prever as intenções de Kim. "Não acho

que a Coreia do Norte atacará, pois haveria um banho de sangue. A proximidade de centenas de milhares de soldados com artilharia e mísseis em ambos os lados a criaria terríveis perdas civis", opinou. "Um ataque seria o fim da Coreia do Norte."

Para o historiador chinês Yong Chen, da Universidade da Califórnia-Irvine, o regime norte-coreano vai sucumbir em um futuro próximo. "Os fundamentos políticos e ideológicos estão falindo, e o governo dirige uma economia incapaz de alimentar a população". Chen acha pouco provável que Pyongyang inicie uma guerra.

## INTRANSIGÊNCIA

## Israel insiste com assentamentos

**Jerusalém (EFE)** - O governo de Israel advertiu que não mudará a política de assentamentos em território ocupado horas antes de o presidente da Autoridade Nacional Palestina (ANP), Mahmoud Abbas, pedir ao líder americano, Barack Obama, o fim do avanço das colônias para permitir a paz. "O futuro dos assentamentos existentes será determinado em negociações para um status final entre Israel e os palestinos. Até então, a vida nessas comunidades deverá continuar com normalidade", disse ontem Mark Regev, porta-voz do primeiro-ministro israelense, Benjamin Ne-

tanyahu. Dentro dessa "normalidade", Israel inclui o que denomina "crescimento natural", que define como a expansão das colônias existentes para fazer frente ao crescimento demográfico de suas comunidades. Regev afirmou que "Israel cumprirá o compromisso de não construir novos assentamentos e dismantlar os postos não autorizados", ou seja, os construídos a partir de março de 2001 e que a própria legislação israelense considera ilegais. Para a legislação internacional e as Nações Unidas, todas as colônias construídas nos territórios palestinos ocupados por Israel após a



Presidente da Autoridade Palestina, Mahmoud Abbas, quer que processo pare

Guerra dos Seis Dias, em 1967, são ilegítimas. As declarações de Regev ocorrem horas depois de a secretária de Estado americana, Hilary Clinton, dizer, em entrevista coletiva, que Obama transmitiu a Netanyahu que "quer uma suspensão total dos assentamen-

tos". Hillary foi taxativa ao especificar que não deve haver "exceções" justificadas como "crescimento natural" e indicar que a suspensão da construção não deve acontecer só em alguns assentamentos nem se limitar aos postos de avanço.

KCNA/EFE

Michael Reynolds/EFE



PARA ANUNCIAR LIGUE: 4009-0200

SATISFAÇÃO É ALGO QUE SE COMPROVA NO DIA A DIA.  
PALAVRA DE CLIENTE G5.



+ um empreendimento  
**G5**  
www.gcinco.com.br

Depoimento do dia:



MARIA CELESTINA GOMES  
BEL. CIÊNCIAS CONTÁBEIS

A minha decisão foi tomada para a aquisição do imóvel quando tive em minhas mãos o folder do lançamento. Foi em razão dos motivos: empresa local, reconhecidamente idônea e com mais de 20 anos no mercado, a extensa área interna destinada a lazer - item que foi determinante para a escolha, haja vista a 3ª idade chegando. A localização, o material a ser empregado no acabamento e o valor das prestações, que achei atraente e compatível com a minha renda.

- 1**  
**IMÓVEIS**
- 1.1 Apartamento Compra e Venda
    - 1 Quarto
    - 2 Quartos
    - 3 Quartos
    - + de 3 Quartos
  - 1.2 Apartamento Aluga
    - 1 Quarto
    - 2 Quartos
    - 3 Quartos
    - + de 3 Quartos
  - 1.3 Casa Compra e Venda
    - 1 Quarto
    - 2 Quartos
    - 3 Quartos
    - + de 3 Quartos
  - 1.4 Casa Aluga
    - 1 Quarto
    - 2 Quartos
    - 3 Quartos
    - + de 3 Quartos
  - 1.5 Pontos Comerciais
  - 1.6 Pontos Comerciais Aluga
  - 1.7 Terrenos e Áreas Compra
  - 1.8 Terrenos e Áreas Aluga
  - 1.9 Quartos, Pensões e Kitnetes
  - 1.10 Serviços e Créditos Imobiliário
    - Consórcio
    - Financiamento
    - Outros Serviços

1.1 Apartamento Compra e Venda  
**Alecrim**

SÓLIDA IMÓVEIS- C.0316/J.S. Plantão no 3133-4000. Srs Proprietários de Imóveis vendemos seu aptº, casa, terreno, prédio, c/ agilidade e segurança. Sólida Imóveis, o seu imóvel aqui COD-100.

**Área Preta**

**JM CORRETOR DE IMÓVEIS - C.1959.**  
www.imoveisempre.com.br. F.9966-0834. Vende-se Apartam, c/vista p/ mar, and médio, 1 sl p/2 amb, ste master (c/var + arm) + 2/4 soc, wc soc, entr soc, coz (arm), ar serv, (incorporada), port 24 hrs, 1 vga gra, ar lazer, pisc + churrasq + deck, slão festa, seg, 2 elev, ótimo valor cond. Preço ocasião. APV4085(aa).

**1**  
**1 Quarto**

**ROSENO IMÓVEIS - C.1861-J.** F.3211-0707. www.rosenoimoveis.com.br. Vde Ap b.mar no Inter-city c/ ste, sl, var, coz, gar, 3 elev, rest, ar lazer. R\$ 130 mil. DIT-1272.

**2 Quartos**

**GRANDE OPORTUNIDADE!** - Flat c/2/4, vista p/mar, var, coz, ggm, 3 elev(s), restaur, academia, pisc. R\$ 155 mil. T.9607-1159.

**PROCURADORIA DE IMÓVEIS - C.998.** F.4006-3838/8711-7227. Plantão sáb/dom. Ed. Atalaia, 2/4-1 ste, 2 sl, wc, coz, ar/serv, dep emp, 2 vg, lzer c/pisc. sl/fest. R\$ 250 mil. APV.204.

**ROSENO IMÓVEIS - C.1861-J.** F.3211-0707. www.rosenoimoveis.com.br. Vde Ap b.mar no Inter-city 2/4, sl, var, coz, gar, 3 elev, rest, ar lazer. R\$ 200 mil. DIT-1335.

**PERES & PERES IMÓVEIS - C.1607.** F.4006-0207. Apto c/vista p/ mar, andar alto, bem conserv, 2/4 sd 1 st, 2 sls, coz, arm quarto, lav, dep emp, var, wc serv, ar/serv, churrasq, pisc, 2 elevs, sl festa, playg, 95m2. R\$ 200 mil. AV-00599.

**3 Quartos**

**SÓLIDA IMÓVEIS- C.0316/J.S.** Plantão no 3133-4000. Apto novo c/3 sts, 1 maset c/hidro e closet, sl p/2 amb, coz c/arm, ar serv, dce, 3 vgs, pisc, frente p/mar. R\$ 730 mil. SIVA.3046.

**CAIO FERNANDES - C.1191.** F.4008-0001. www.caiofernandes.com.br. Plantão sábado/ dom/feriados das 8 às 17h. Lindo apt c/vista total p/ mar, 3 suit c/ arms sl p/3 amb, var, lavb, coz c/arm, dep emp, andar alto e ar-lazer. Apenas R\$ 145 mil aceita CEF. APV.15683.

**TERTULIANO RÉGO- C.1098J.** F.3203-2800. Plantão Sáb/Dom. Exc localiz, amplo apto, sl 3 amb, lav, 3 sts, demais depts, 3 gar, lazer. R\$ 600 mil. TR16167.

**+ de 3 Quartos**

**PROCURADORIA DE IMÓVEIS - C.998.** F.4006-3838/8711-7227. Plantão sáb/dom. Portal da Enseada, apt luxu, 261m2, 4 stes, 4 gar, vist/mar. Agende viz. R\$ 900 mil. APV586.

**Barro Vermelho**

**2 Quartos**

**TERTULIANO RÉGO- C.1098J.** F.3203-2800. Plantão sáb/dom. Exc. apto, sla 2 amb, lav, 2 stes, elev, pilotis, guarita, ac. CEF. R\$ 175 mil. APV.15366

**3 Quartos**

**PROCURADORIA DE IMÓVEIS- C.998.** F.4006-3838/8711-7227. Plantão sáb/dom. Apto c/3/4, 1 st, 1 sem-ste, sl 2 amb, coz, ar serv, wc. R\$ 175 mil. APV959.

**REIS MAGOS - C.1328.** F. 3222-4480/3211-2355. Cond. Sol Nascente: Sla. ampla, 3/4 sdo. 1 ste, wc soc, coz, ar. serv, R\$ 180 mil.

**SÓLIDA IMÓVEIS- C.0316/J.S.** Plantão no 3133-4000. Apto c/ 115M2 c/3/4-1 st, D.C.E. sl p/2 amb, 3 vgs, sl/festa, escriturado. R\$ 220 mil. SIVA.3051.

**ATIVA IMOBILIÁRIA- C.1170.** F.3221-6050. Apto C/sla p/2 amb, 3/4 sdo 1 ste, wc soc, coz, ar/ serv, ggm. ATC-7009.

**PERES & PERES IMÓVEIS - C.1607.** F.4006-0207. 3/4 sdo 1 ste, 2 sls, cp, coz, arm no qrt, lav, dep emp, var, wc serv, ar serv, pisc, 1 ggm, 2 elevs, sl fest, R\$ 250 mil. AV-01212.

**PERES & PERES IMÓVEIS - C.1607.** F.4006-0207. 3/4 sdo 1 ste, 2 sls, cp, coz, arm no qrt, lav, dep emp, var, wc serv, ar serv, pisc, 1 ggm, 2 elevs, sl fest, R\$ 250 mil. AV-01212.

**CAIO FERNANDES - C.1191.** F.4008-0001. www.caiofernandes.com.br. Plantão sábado/ dom/feriados das 8 às 17h. Apto ótimo loc, 76m2, novo, 3/4 sd 1 ste, sl, coz c/arm, ar serv, ar lazer. Apenas R\$ 145 mil aceita CEF. APV.14268.

**CAIO FERNANDES - C.1191.** F.4008-0001. www.caiofernandes.com.br. Plantão sábado/ dom/feriados das 8 às 17h. Apto c/ 106m2, 3/4 sd 1 ste, sl, coz + dep, 2 vgs gar, oport. R\$ 200 mil. APV.16.018.

**CAIO FERNANDES - C.1191.** F.4008-0001. www.caiofernandes.com.br. Plantão sábado/ dom/feriados das 8 às 17h. Prédio imponente, novo, andar alto são 3/4 sd 1 ste, sl, var, coz + dep, oport. R\$ 280 mil. APV.16.022.

**1.1**  
**Barro Vermelho**

**CAIO FERNANDES - C.1191.** F.4008-0001. www.caiofernandes.com.br. Plantão sábado/ dom/feriados das 8 às 17h. Boa local, Apto amplo, 107m2, 3/4 snd 1 suit, sl p/ 2 amb, coz, Revest, elev, pilotis, guarita, ac. CEF. R\$ 175 mil. APV.15366

**CAIO FERNANDES - C.1191.** F.4008-0001. www.caiofernandes.com.br. Plantão sábado/ dom/feriados das 8 às 17h. Apto c/ 98m2, 3/4 snd 1 suit (c/ closet e arm emb) var, sl, coz c/ arms gás encan, 2 vag gar, ar lazer, apenas R\$ 275 mil. APV.15828.

**CAIO FERNANDES - C.1191.** F.4008-0001. www.caiofernandes.com.br. Plantão sábado/ dom/feriados das 8 às 17h. Apto c/ 128m2, 3/4 sd 1 ste + dep, emp, avr, 2 vgs de gar, apenas R\$ 180 mil. APV.16.343.

**TERTULIANO RÉGO- C.1098J.** F.3203-2800. Plantão Sáb/Dom. Exc Apto, local amplo, sl p/2 amb, 3/4(1 ste), demais depts, 2 gar. R\$ 220 mil. TR16254.

**TERTULIANO RÉGO- C.1098.** F.3203-2800. Plantão Sáb/Dom. Excel local, sla p/2 amb, var, 3/4/arm, (1 ste), wc soc, coz, ar/ serv, gar. R\$ 120 mil. TR15031.

**Candelária**

**HABITACIONAL - C.1138.** F.3206-2060/9403-5468. A.Candelária Exc apt, 1 p/and, gar p/3 car, ar serv, sl p/3 amb, home cinema, escrit, sl jant, coz c/ arm, dep, ar serv, dep comp, R\$ 600 mil. AV.2295.

**1 Quarto**

**JM CORRETOR DE IMÓVEIS- C.1959.**  
www.imoveisempre.com.br. F.9966-0834/8828-4614. Vende-se excel apart-novo-funcional, melhor ar Candelária, próx de tudo. Sla estar/jantar, 1 ste(amp/la), 1/4 social, wc soc, coz(ar/serv), var, clarms, 1 vga gar, s/festa, piscin, academia, 2 elevadrs, port 24hs, circ fechado - andar médio-grande oportunidade. APV337.

**2 Quartos**

**ROSENO IMÓVEIS- C.1861-J.** F.3211-0707. www.rosenoimoveis.com.br. Vde Ap 2/4, sl, var, coz amer, wc, ar serv, ar lazer R\$ 185 mil. DIT-1356.

**1.1**  
**Candelária**

**JM CORRETOR DE IMÓVEIS- C.1959.**  
www.imoveisempre.com.br. F.9966-0834/8828-4614. Vende-se excel apart-novo-andar alto c/ bela vista Natal, prático, funcional, próx Natal Shopping, sla estar/jantar, 1 st(wc c/blindex + cuba granit + espelhos), 1/4 social, wc soc(blindex + cuba granito + espelhos), cozin(ar/serv), var, 1 vga garag, s. festa, s. jgos, quad poliesport, churras, tv a cabo, 2 piscinas, academia ginást, 2 elev - port 24hrs, circuito fechado - excel oportunidade. APV-341.

**JM CORRETOR DE IMÓVEIS- C.1959.**  
www.imoveisempre.com.br. F.9966-0834/8828-4614. Vende-se excel apart-novo-funcional, melhor ar Candelária, ótimo localização. Sla estar/jantar, 1 ste(amp/la), 1/4 social, wc soc, coz(ar/serv), var, 1 vga gar, s/festa, piscin, academia, 2 elevadrs, port 24hs, circ fechado - andar médio-grande oportunidade. APV339.

**ROSENO IMÓVEIS- C.1861-J.** F.3211-0707. www.rosenoimoveis.com.br. Vde Ap 2/4 (ste) sl, coz, wc, ar serv, ar lazer, ar. útil 78 m2 R\$ 180 mil. DIT-1383.

**ROSENO IMÓVEIS- C.1861-J.** F.3211-0707. www.rosenoimoveis.com.br. Vde Ap 2/4 (ste) sl, coz, wc, ar serv, ar lazer, ar. útil 78 m2 R\$ 180 mil. DIT-1383.

**HABITACIONAL - C.1138.** F.3206-2060/9403-5468. Bom apt, próx a tudo no cond Dom Vicente c/ gar, ar lazer, sl, 2/4 s/1 ste, escrit, coz, wc soc, ar serv, pode financ R\$ 130 mil. AV.2340.

**HABITACIONAL - C.1138.** F.3206-2060/9403-5468. Ótm apt bela vista c/ ar lazer, sl, 3/4 s/1 ste, coz, ar serv, c/arm nos amb, 2 gar R\$ 350 mil. AV.2249.

**HABITACIONAL - C.1138.** F.3206-2060/9403-5468. Ótm apt bela vista c/ ar lazer, sl, 3/4 s/1 ste, coz, ar serv, c/arm nos amb, 2 gar R\$ 350 mil. AV.2249.

**HABITACIONAL - C.1138.** F.3206-2060/9403-5468. Ótm apt bela vista c/ ar lazer, sl, 3/4 s/1 ste, coz, ar serv, c/arm nos amb, 2 gar R\$ 350 mil. AV.2249.

**HABITACIONAL - C.1138.** F.3206-2060/9403-5468. Ótm apt bela vista c/ ar lazer, sl, 3/4 s/1 ste, coz, ar serv, c/arm nos amb, 2 gar R\$ 350 mil. AV.2249.

**PERES & PERES IMÓVEIS - C.1607.** F.4006-0207. 2/4 sdo 1 ste, 2 sls, coz, var, churras, pisc, 1 gar, 2 elev, sl/fest, playg, R\$ 140 mil. AV-01405.

**PERES & PERES IMÓVEIS - C.1607.** F.4006-0207. 2/4 sdo 1 ste, 2 sls, coz, arm no qto, var, ar/serv, churras, pisc, 2 elev, sl/fest, playg, R\$ 195 mil. AV-01411.

**RICARDO DE OXÓSSI**  
Tarólogo e Espirita  
Consultas através de: CARTAS, BÚZIOS E TAROT - TRAZ A PESSOA AMADA.  
Trabalhamos para todos fins.  
**3236.2161** Capim Macio - Natal/RN

**1.1**  
**Candelária**

**CAIO FERNANDES - C.1191.** F.4008-0001. www.caiofernandes.com.br. Plantão sábado/ dom/feriados das 8 às 17h. Ap, ótm loc, prédio revestido, 64m2, 2/4 snd 1 suit, sl p/ 2 amb, var, coz amer, ar lazer, 1 vaga gar. R\$ 170 mil. APV.14968.

**TERTULIANO RÉGO- C.1098J.** F.3203-2800. Plantão Sáb/Dom. Exc apto, andar alto, sl 2 amb/ var, 2/4(1 ste), wc soc, demais, depts, gar, lazer. R\$ 185 mil. TR16043.

**3 Quartos**

**ATIVA IMOBILIÁRIA- C.1170.** F.3221-6050. Ap 3/4 snd 1 suit, exc loc c/sala L, coz c/bancada granito e arms, ar serv, dep comp, wc soc, var e gar p/ 2 car. ATC-92050.

**HABITACIONAL - C.1138.** F.3206-2060/9403-5468. Excel apto c/3 gar, sls c/var, lav, esc, 3 sts c/arm, coz c/arm, desp, ar/ serv, dep compl. R\$ 600 mil. AV.1997.

**HABITACIONAL - C.1138.** F.3206-2060/9403-5468. Ótm apt bela vista c/ ar lazer, sl, 3/4 s/1 ste, coz, ar serv, c/arm nos amb, 2 gar R\$ 350 mil. AV.2249.

**HABITACIONAL - C.1138.** F.3206-2060/9403-5468. A.Candelária exc ap 1 p/and, 3 gar, ar lazer, sls, lav, 3 ste, coz c/ desp, ar serv, dep comp, super ventil, aceita imóv menor valor, docº em dia dia, prédio novo R\$ 475 mil. AV.2238.

**PERES & PERES IMÓVEIS- C.1607.** F.4006-0207. 3/4 sdo 1 ste, 2 sls, coz, copa, lav, dep emp, var, wc serv, ar serv, churras, piscin, 2 gar, 2 elev, sl fest, playg, R\$ 350 mil. AV-01255.

**PERES & PERES IMÓVEIS - C.1607.** F.4006-0207. 3/4 sdo 3 sts, 2 sls, coz, copa/arm no qto, dep emp, ar serv, pisc, 1 gar, 2 elev, sl festa, playground. R\$ 270 mil. AV-01366.

**1.1**  
**Candelária**

**PERES & PERES IMÓVEIS - C.1607.** F.4006-0207. 3/4, 2 sl, coz, wc serv, ar serv, 1 gar, sl festa, playground, 60m2. R\$ 125 mil. AV-01596.

**CAIO FERNANDES - C.1191.** F.4008-0001. www.caiofernandes.com.br. Plantão sábado/ dom/feriados das 8 às 17h. Apto ótima localiz, prédio novo, 102m2, 3 ste + dep emp, sl p/2 amb, var, wc soc, coz c/arm, ar lazer, 2 vgs gar. R\$ 260 mil Ac CEF. APV.16220.

**CAIO FERNANDES - C.1191.** F.4008-0001. www.caiofernandes.com.br. Plantão sábado/ dom/feriados das 8 às 17h. Bom apto exc loc, 70m2, 3/4, sl p/2 amb, coz, ar lazer, 1 vga gar, oportunidade R\$ 130 mil. APV.15867.

**+ de 3 Quartos**

**PROCURADORIA DE IMÓVEIS - C.998.** F.4006-3838/8711-7227. Plantão sáb/dom. 4 stes c/arm, sl p/4 amb, var, lav, coz c/arm, ar lazer, próx a shopping e superm, R\$ 600 mil. APV-659.

**PROCURADORIA DE IMÓVEIS - C.998.** F.4006-3838/8711-7227. Plantão sáb/dom. Cobert, 4/4(3 st, 1 master), sl/4 amb, lav, var, terr c/pisc e wc de apoio. Excl loc, próx a Shopping. R\$ 1.200.000,00. APV-929.

**JM CORRETOR DE IMÓVEIS- C.1959.**  
www.imoveisempre.com.br. F.9966-0834/8828-4614. Vende-se blo Apartam ótm localiz, alt padrão, estiliz, and alto, elev panoram, 4 suites (tdas c/var), escrit, lavab, ficam móveis fixos, pis, márm, ste mást(c/3 closets+arms), sl p/4 amb, var in-corpor, 1 sl íntim ou som, suites (arms+var+blindex), opa, coz(arm), dep compl, ar serv, granito, coz aux, dp empreg, desp(02), 4 vgs gar, pisc, slão festa, 2 elev, churrasq, gerad, port 24 hrs. APV.795.

**ESPIRITA E VIDENTE**  
**IRAMA IRACEMA**  
Consultas:  
cartas, búzios,  
tarô, faz e  
desfaz trabalhos.  
Com mais de 25  
anos atendendo  
em Natal.  
Novo Endereço  
R. Princesa Isabel,  
759 - Centro.  
F: 3201-2358

**1.1**  
**Candelária**

**JM CORRETOR DE IMÓVEIS- C.1959.**  
www.imoveisempre.com.br. F.9966-0834/8828-4614. Vende- Apartam 4 sts, alto padrão, 1 p/ and, requint, andar alto, bla vista, lavabo, móveis fixos, porcel, ste, mást (closet + hidro + blindex), sl p/4 amb (estiliz + sanca), var ampla, ste(blindex + var, incomp), copa/coz (gran + banc.vidro)dep ar serv, coz aux, desp, 4 vgs ggm, pisc, churrasq, acab, slão festas, s.jogos, Q.poliesp, 1/4 desp, 2 elev (c/cód), port 24 hrs, 260m2, ar privat. APV.4065(t).

**ROSENO IMÓVEIS- C.1861-J.** F.3211-0707. www.rosenoimoveis.com.br. Vde Ap novo c/ 4 ste (master) 3 sl, var, escrit, lav, coz c/ desp, ar serv, dep, 4 gar, 254m2 ar lazer R\$ 755 mil. DIT-1433.

**HABITACIONAL - C.1138.** F.3206-2060/9403-5468. A.Candelária Belo ap 1 por and no 7º and c/ gar p/ 3 car, ar lazer, 2 sl, lav, 4/4 sts, coz c/desp, ar serv, dep comp, 225m2 de ar const. R\$ 580 mil + SD. AV-2220.

**TERTULIANO RÉGO- C.1098J.** F.3203-2800. Plantão sáb/dom. Conforto, espaço, linda vista, exc local, sl 3 amb/var, lav, esc, 4 sts, demais depts, 3 gar, lazer. R\$ 750 mil. TR15124.

**Capim Macio**

**HABITACIONAL - C.1138.** F.3206-2060/9403-5468. Realize seu sonho ou invista no que há de melhor no ramo da constr civil, aptos em lançamento de altíssima qualidade, a partir de 55m2 em Capim Macio, Lagoa Nova, Petrópolis, a partir de R\$ 169 mil. AV.2040.







**1.1** Lagoa Nova

1.1

Apartamento  
Compra e Venda

Lagoa Nova

+ de 3 Quartos

**HABITACIONAL** - C.1138. F.3206-2060/9403-5468. Ótimo apt c/ gar, sls, 4/4 snd 2 sts, wc soc, coz, ar serv, todo cl/alm, ar lazer R\$ 325 mil. AV-2311.

**HABITACIONAL**

**HABITACIONAL** - C.1138. F.3206-2060/9403-5468. Ótimo apt c/ gar, sls, 4/4 snd 2 sts, wc soc, coz, ar serv, todo cl/alm, ar lazer R\$ 325 mil. AV-2311.

**CAIO FERNANDES** - C.1191. F.4008-0001. Plantão sábado/dom/feriados das 8 às 17h. www.caiofernandes.com.br. Bom apto, 78m2, 3/4 sd 2 sts, coz c/ arm, 2 vgs de gar. Apenas R\$ 130 mil. Ac CEF. APV.16225.

**TERTULIANO RÉGO** - C.1098.J. F.3203-2800. Plantão Sáb/Dom. Exc local, amplo apto, sl 3 amb, var, lav, esc, 3 sts, demais depts, 2 gar, lazer. R\$ 470 mil. TR16674.

Lagoa Seca

3 Quartos

**PROCURADORIA DE IMÓVEIS** - C.998. F.4006-3838/8711-7227. Plantão sáb/dom. Edif Isabeline. Ap bem local, próx ao novo Bompreço, 3/4-1 suít, ampla sl. R\$ 250 mil. APV729.

**PROCURADORIA DE IMÓVEIS** - C.998. F.4006-3838/8711-7227. Plantão sáb/dom. Ap 3/4 (1 ste), wc, 2 sls, coz, ar serv. R\$ 190 mil. APV1017.

**CAIO FERNANDES** - C.1191. F.4008-0001. www.caiofernandes.com.br. Plantão sábado/dom/feriados das 8 às 17h. Apto excel localiz, cond organizado, boa estrut lzer, 3/4 sd 1 ste c/closet e arm emb, sl p/2 amb, coz c/ arm, desp, dep emp, 2 vgs gar, ar lazer R\$ 270 mil. APV.15022.

Morro Branco

2 Quartos

**PROCURADORIA DE IMÓVEIS** - C.998. F.4006-3838/8711-7227. Plantão sáb/dom. Jardim Escandinávia. Ap 2/4, sd 1 st, wc soc, dep, ar/ser, box/wcs, coz, sl/2 amb. R\$ 130 mil. APV.882.

**ATIVA IMOBILIÁRIA** - C.1170. F.3221-6050. Vendemos apto c/ sla, var, 2/4 sdo 1 ste, wc soc, coz, ar serv, lazer c/ piscina. ATC-7000.

3 Quartos

**LC EMP. IMOB** - C.1597. F.3206-6323/8899-6169. Vdo ap c/ 3/4, 1 ste, arm, sl 2 amb R\$ 185 mil. LC19.

**LC EMP. IMOB** - C.1597. F.3206-6323/8899-6169. Apto c/ sl p/3 amb, 3 sts, esc, arms, copa/ coz cl/alm, dep emp, 200m. R\$ 500 mil. LC.38.

**LC EMP. IMOB** - C.1597. F.3206-6323/8899-6169. Apto c/ sl p/3 amb, 3 sts, coz, ar serv, dep emp, var, qrtos, gar, 2 carr, elev, pisc, churrasq, ar lazer. R\$ 500 mil. LC.40.

**HABITACIONAL** - C.1138. F.3206-2060/9403-5468. Bom apt c/ gar, 2 sl, 3/4 s/1 ste, wc soc, coz, ar serv, dep comp, loc exc R\$ 135 mil. AV-2142.

**PERES & PERES IMÓVEIS** - C.1607. F.4006-0207. Apto 3/4, 2 sls, coz, dep emp, wc serv, ar serv, 1 gar, 100m2. R\$ 130 mil. AV-0156.

**CAIO FERNANDES** - C.1191. F.4008-0001. www.caiofernandes.com.br. Plantão sábado/dom/feriados das 8 às 17h. Apto em ótm loc, 81m2 construídos, 3/4 snd 1 suít, coz cl/alm, ar lazer, 2 vag gar, elev, guarita, aceita CEF. R\$ 270 mil. APV.15607.

**1.1** Morro Branco

CAIO FERNANDES - C.1191. F.4008-0001. Plantão sábado/dom/feriados das 8 às 17h. www.caiofernandes.com.br. Bom apto, 78m2, 3/4 sd 2 sts, coz c/ arm, 2 vgs de gar. Apenas R\$ 130 mil. Ac CEF. APV.16225.

**TERTULIANO RÉGO** - C.1098.J. F.3203-2800. Plantão Sáb/Dom. Exc local, amplo apto, sl 3 amb, var, lav, esc, 3 sts, demais depts, 2 gar, lazer. R\$ 470 mil. TR16674.

Neópolis

2 Quartos

**PROCURADORIA DE IMÓVEIS** - C.998. F.4006-3838/8711-7227. Plantão sáb/dom. Ap 2/4(1 ste) sl 2 amb, coz, wc, ar serv R\$ 35 mil + SD. APV990.

**ROSENO IMÓVEIS** - C.1861-J. F.3211-0707. www.rosenoimoveis.com.br. Vde Ap, 2/4(ste), sl, wc, coz, ar/ser, gar, ar/zer. R\$ 90 mil. DIT-1358.

**ROSENO IMÓVEIS** - C.1861-J. F.3211-0707. www.rosenoimoveis.com.br. Vde Ap, 2/4, sl, wc, coz, ar serv, gar, ar/zer. R\$ 110 mil. DIT-1436.

**CAIO FERNANDES** - C.1191. F.4008-0001. www.caiofernandes.com.br. Plantão sábado/dom/feriados das 8 às 17h. Apto 55m2, 2/4, sl p/2 amb, coz, 1 v gar, R\$ 65 mil. aceita CEF. APV.16186.

**CAIO FERNANDES** - C.1191. F.4008-0001. www.caiofernandes.com.br. Plantão sábado/dom/feriados das 8 às 17h. Apto 65m2, 2/4 snd 1 suít c/closet, sl p/2 amb, coz, 1 v gar, ar lazer R\$ 110 mil. APV.15248.

**TERTULIANO RÉGO** - C.1098.J. F.3203-2800. Plantão Sáb/Dom. Em const, andar alto, sl 2 amb, 2/4 (1 ste), wc soc, demais depts, gar, lazer. R\$ 135 mil. TR-16635.

3 Quartos

**PROCURADORIA DE IMÓVEIS** - C.998. F.4006-3838/8711-7227. Plantão sáb/dom. Exc ap 3/4-1 ste, qrtos c/ mov fixos + coz e wc cl/alm e blindex. R\$ 150 mil. APV769.

**HABITACIONAL** - C.1138. F.3206-2060/9403-5468. Ótimo apt em constr, ótm loc, 2 gar, sl, 3/4 s/1 ste, coz, ar serv, ar lazer comp. A partir R\$ 160 mil. AV.2360.

**PERES & PERES IMÓVEIS** - C.1607. F.4006-0207. 3/4, 2 sls, coz, lavand, dep emp, wc serv, ar serv, 1 gar. R\$ 95 mil. AV00975.

Nova Descoberta

3 Quartos

**LC EMP. IMOB** - C.1597. F.3206-6323/8899-6169. Vdo ap 3/4, 1 ste, coz, dep, 160 mil. LC7.

**SÓLIDA IMÓVEIS** - C.0316/J.S. Plantão no 3133-4000. Apto c/ 126m2 c/3-4-1 ste, sl p/2 amb, coz cl/alm, d.c.e, 2 vgs, guar. R\$ 170 mil. SIVA.3054.

**PORTO DAS DUNAS** - 3/4 sdo 1 ste, sl, coz, wc, coz. Já financiado. F: 8805-6886/9185-2747

Nova Pamamirim

2 Quartos

**REIS MAGOS** - C.1328. F.3222-4480/3211-2355. Bertioga: Sla. 2/4, wc soc, coz, varanda. 76 mil.

**SÓLIDA IMÓVEIS** - C.0316/J.S. Plantão no 3133-4000. Ap C/ 68,38m2 c/sla, 2/4, coz, D.C.E, gar, ar lazer, guar. R\$ 95 mil. SIVA 2054.

**SÓLIDA IMÓVEIS** - C.0316/J.S. Plantão no 3133-4000. Apto c/ 67m2 c/2/4, 1 ste, c/alm coz, c/ arm, wc, ar serv, gar. R\$ 125 mil. SIVA.2052.

**ATIVA IMOBILIÁRIA** - C.1170. F.3221-6050. Vendemos apto c/ sl única, 2/4, wc soc, coz c/ arm, 1 vaga gar. ATC-92056.

**1.1** Nova Pamamirim

ATIVA IMOBILIÁRIA - C.1170. F.3221-6050. Imperdível oport! Ap c/sla, 2/4, wc soc, coz, ar/ser, pisc, ggm. ATC-92053.

**HABITACIONAL** - C.1138. F.3206-2060/9403-5468. Bom apto no Serrambi II, gar, sl, 2/4, wc, coz, ar serv R\$ 75 mil. AV.2282.

**PERES & PERES IMÓVEIS** - C.1607. F.4006-0207. 2/4, 1 sl, coz, ar/ser, ggm, 57m2. R\$ 65 mil. AV-01541.

**PERES & PERES IMÓVEIS** - C.1607. F.4006-0207. 2/4 sd 1 st, closet, 2 sls, coz, lav, esc, ar/ser, churr, pisc, 1 ggm, 2 elevs, sl/est, playg, 68m2. R\$ 160 mil. AV-01621.

**CAIO FERNANDES** - C.1191. F.4008-0001. Plantão sábado/dom/feriados das 8 às 17h. www.caiofernandes.com.br. Apto Bom c/57m2, 2/4, sl, coz, R\$ 85 mil. Ac CEF. APV.16.155.

**CAIO FERNANDES** - C.1191. F.4008-0001. Plantão sábado/dom/feriados das 8 às 17h. www.caiofernandes.com.br. Apto 62m2, 2/4 sd 1 st, sl p/2 amb, coz c/alm, 1 v gar, churrasq, playg, s/esta, revest, R\$ 110 mil. APV-15646.

3 Quartos

**PROCURADORIA DE IMÓVEIS** - C.998. F.4006-3838/8711-7227. Plantão sáb/dom. Ap 3/4, 1ste, sl 2 amb, coz, ar/ser, wc, 1 v gar R\$ 100 mil. APV957.

**PROCURADORIA DE IMÓVEIS** - C.998. F.4006-3838/8711-7227. Plantão sáb/dom. Exc ap 3/4-1 ste, qrtos c/ mov fixos + coz e wc cl/alm e blindex. R\$ 150 mil. APV769.

**SÓLIDA IMÓVEIS** - C.0316/J.S. Plantão no 3133-4000. Ap 4 Oceanos, em fase de acab c/ 81,30m2 c/3-4-1 ste, sl, coz, ar serv, gar, mensais a partir de R\$ 399,00. SIVA.12.

**SÓLIDA IMÓVEIS** - C.0316/J.S. Plantão no 3133-4000. Ap c/76m2 c/3-4, 1 ste, sl, coz c/alm, gar, central gás, sl festa, pisc. R\$ 140 mil. SIVA-3035.

**SÓLIDA IMÓVEIS** - C.0316/J.S. Plantão no 3133-4000. Apto c/120m2, sl p/2 amb, var, 3/4, 1 c/ var, copa/coz, agr, D.C.E, sl festa, 2 pisc, elev, guarita. R\$ 150 mil. SIVA-3044.

**SÓLIDA IMÓVEIS** - C.0316/J.S. Plantão no 3133-4000. Ap c/3/4, 1 ste, sl, coz, wc, gar, sl festa, playg, próx col, Salesiano. R\$ 96 mil. SIVA.3053.

**SÓLIDA IMÓVEIS** - C.0316/J.S. Plantão no 3133-4000. 64m2 c/ 3/4, 1 ste, coz, ar serv, sl p/2 amb, wc, gar. R\$ 115 mil. SIVA.3026.

**SÓLIDA IMÓVEIS** - C.0316/J.S. Plantão no 3133-4000. Apto em const c/77,69m2 c/3-4-1 ste, sl, coz, wc, 2 vgs, sauna, sl/est, pisc, R\$ 156 mil. SIVA-3023.

**SÓLIDA IMÓVEIS** - C.0316/J.S. Plantão no 3133-4000. Apt c/ 3/4-1 ste, sl, coz, wc, var, 2 gar, pisc, churr, 77m2, ar util, 1ª and, semi-novo. R\$ 165 mil. Ac carro. SIVA.3066.

**ATIVA IMOBILIÁRIA** - C.1170. F.3221-6050. Vendemos apto c/ sl p/2 amb, 3/4 snd 2 sts, wc soc, coz, ar serv, lazer c/ piscina, 2 elev, guarita, gar. ATF-92072.

**ATIVA IMOBILIÁRIA** - C.1170. F.3221-6050. Ap c/ sl única, 3/4 snd 1 ste, wc soc, coz cl/alm, ar serv, 2 vgs gar, cond fech, rev em cer, lazer c/pisc, slão festas, duas churrasq, lado sombra. ATC-92068.

**ATIVA IMOBILIÁRIA** - C.1170. F.3221-6050. Repassamos apto c/ sl, 3/4 snd 1 ste, wc soc, coz, ar serv, dep emp, quadra poliesp, lazer c/ piscina, vestiário, depósito, casa de medidores, central de gás, lixeira. ATC-6987.

**ATIVA IMOBILIÁRIA** - C.1170. F.3221-6050. Ap c/ sl p/2 amb, 3/4 snd 1 ste, wc soc, coz, ar serv, dep emp, 2 var, 2 vgs gar. ATC-6981.

**ANA HILDA** - Neg Imobiliários. C.2383-J. F.3608-3246. Apto novo, 3/3 s/1 ste, sl, coz, wc, ar serv, pisc. R\$ 120 mil. aceite. CEF.

**ANA HILDA** - Neg Imobiliários. C.2383-J. F.3608-3246. Cond fech, 3/4 s/1 ste, sl, coz, wc, ar serv, ar lazer. R\$ 115 mil.

**1.1** Nova Pamamirim

ANA HILDA - Neg Imobiliários. C.2383-J. F.3608-3246. 3/4 s/1 ste, sl, coz, wc, ar serv, ol local. R\$ 90 mil.

**ROSENO IMÓVEIS** - C.1861-J. F.3211-0707. www.rosenoimoveis.com.br. Vde Ap, 3/4(ste), var, gar, 2 elevs, ar/zer. R\$ 140 mil. DIT-1302.

**ROSENO IMÓVEIS** - C.1861-J. F.3211-0707. www.rosenoimoveis.com.br. Repassa AP 3/4 (ste) sl, var, coz, wc, ar serv, gar, ar lazer R\$ 110 mil. DIT-1419.

**ROSENO IMÓVEIS** - C.1861-J. F.3211-0707. www.rosenoimoveis.com.br. Repassa AP 3/4 (ste) sl, var, coz, wc, ar serv, gar, ar lazer R\$ 76 mil + saldo. Entrega Ago/09. DIT-1424.

**ROSENO IMÓVEIS** - C.1861-J. F.3211-0707. www.rosenoimoveis.com.br. Repassa AP 3/4 (ste) sl, var, coz, wc, ar serv, gar, ar lazer R\$ 65 mil + saldo. Entrega Ago/10. DIT-1423.

**HABITACIONAL** - C.1138. F.3206-2060/9403-5468. Ap c/ gar, sl, wc, 3/4 snd 1 ste, coz, ar serv, ar/zer c/pisc. R\$ 105 mil. AV.2279.

**HABITACIONAL** - C.1138. F.3206-2060/9403-5468. Bom apto c/2 gars, ar/zer, sl p/2 amb, 3/4 s/1 ste, wc soc, coz, ar/ser, dep comp. R\$ 200 mil. AV-2344.

**PERES & PERES IMÓVEIS** - C.1607. F.4006-0207. 3/4 sd 1 ste, 2 sls, coz, var, ar/ser, churr, pisc, 2 gar, elev, sl/est, playg. R\$ 85 mil + SD. AV-01262.

**PERES & PERES IMÓVEIS** - C.1607. F.4006-0207. 3/4 sdo 1 ste, 2 sls, coz, var, ar/ser, churr, pisc, ggm. R\$ 110 mil. AV-01292.

**PERES & PERES IMÓVEIS** - C.1607. F.4006-0207. 3/4 sd 1 ste, 2 sls, coz, copa, var, ar/ser, ggm, sl/est, playg, 65m2. R\$ 90 mil. AV-01329.

**PERES & PERES IMÓVEIS** - C.1607. F.4006-0207. 3/4 sd 1 ste, 2 sls, coz, copa, var, ar/ser, ggm, sl/est, playg, 65m2. R\$ 90 mil. AV-01329.

**CAIO FERNANDES** - C.1191. F.4008-0001. Plantão sábado/dom/feriados das 8 às 17h. www.caiofernandes.com.br. Apto amplo c/ 84m2, 3/4 + dep emp, sl, coz, R\$ 90 mil. APV.16283.

**CAIO FERNANDES** - C.1191. F.4008-0001. Plantão sábado/dom/feriados das 8 às 17h. www.caiofernandes.com.br. Apto 90m2, 3/4 snd 1 suít, sl, var, coz c/ arms, dep emp, blindex, 2 v gar, elev, ar lazer R\$ 170 mil. APV.15100.

**CAIO FERNANDES** - C.1191. F.4008-0001. Plantão sábado/dom/feriados das 8 às 17h. www.caiofernandes.com.br. Apto em const c/77,69m2 c/3-4-1 ste, sl, coz, wc, 2 vgs, sauna, sl/est, pisc, R\$ 156 mil. SIVA-3023.

**CAIO FERNANDES** - C.1191. F.4008-0001. Plantão sábado/dom/feriados das 8 às 17h. www.caiofernandes.com.br. Apto bem localiz, 70m2, 3/4 snd 1 ste, sl p/2 amb, wc c/blindex, var, coz, guarita. R\$ 100 mil. APV.15655.

**CAIO FERNANDES** - C.1191. F.4008-0001. Plantão sábado/dom/feriados das 8 às 17h. www.caiofernandes.com.br. Lindo apto 75m2, 3/4 snd 1 suít, sl p/2 amb, coz, revestido, ar, lazer 1 vag gar, guarita, R\$ 110 mil. APV.15605.

**CAIO FERNANDES** - C.1191. F.4008-0001. Plantão sábado/dom/feriados das 8 às 17h. www.caiofernandes.com.br. Apto c/ 70m2, 3/4 snd 1 ste, sl, wc, coz, 1 v gar, ar lazer R\$ 120 mil. Ac CEF. APV.16078.

**TERTULIANO RÉGO** - C.1098.J. F.3203-2800. Plantão Sáb/Dom. Em const, ótm investimento, sl var, 3/4 (1 ste) wc soc, demais depts, 2 gar, lazer. Pagto facilitado. R\$ 167 mil. TR15889.

**TERTULIANO RÉGO** - C.1098.J. F.3203-2800. Plantão Sáb/Dom. Res itamarati, sl 2 amb, 3/4(1 st), wc soc, 4+ depts, gar. R\$ 105 mil. TR15982.

Monte Belo

2 Quartos

**ATIVA IMOBILIÁRIA** - C.1170. F.3221-6050. Apto no ponto mais alto da região c/ sl, var, 2/4 sdo 1 ste, wc soc, coz, ar serv, gar, compl ar lazer, pisc de raia adulto e infantil. ATC.92046.

**1.1** Pamamirim

Pamamirim

2 Quartos

**ANA HILDA** - Neg Imobiliários. C.2383-J. F.3608-3246. 2/4 s/1 ste, sl, coz, americ, ar/zer. R\$ 80 mil. (Ac parcelar). apto decorado.

**TERTULIANO RÉGO** - C.1098.J. F.3203-2800. Plantão Sáb/Dom. Em const, sla/2 amb, 2/4(1 ste), wc soc, coz, ar/ser, gar, lzer, pgto facilitado. R\$ 71 mil. TR15661.

Petrópolis

1 Quarto

**PROCURADORIA DE IMÓVEIS** - C.998. F.4006-3838/8711-7227. Plantão sáb/dom. Interatlântico Flat - qto, sl, vista/mar, mobília pool. R\$ 185 mil. FV.65.

**REIS MAGOS** - C.1328. F.3222-4480/3211-2355. Ed. Pres. Lincoln: Sla, 1/4, wc social, coz, dep. compl, área serviços. R\$ 115 mil.

**JM CORRETOR DE IMÓVEIS** - C.1959. www.imevisepre.com.br. F.9966-0834/8828-4614. Venda excel apartam, 3 suíts + escrit, requint, confort, and médio, móveis fixos, suít mást(closet+blindex+espelhos), sla p/3 ambients(estiliz+sanca+móveis fixos), opa, coz ampla(cuba granito), dep, ar/ser, 3 vgs garag, pisc, p.ground, slão festa, 2 elevadrs, port 24hs, 200m2 ar/privat. APV.5030(DN).

**JM CORRETOR DE IMÓVEIS** - C.1959. www.imevisepre.com.br. F.9966-0834/8828-4614. Venda excel Apart, ar nobre, and médio, 3 sts, entrad.soc, 1 sl p/2 amb, (sanca), ste máster (armas + wc (cuba granito + blindex + arms), opa coz(armas), ste(arms), ar serv, ent serv, móveis fixos fix, cam, port 24 hrs, 2 vgs gar, s.fest, elev, ldo sombra. APV.5020(AN).

**LC EMP. IMOB** - C.1597. F.3206-6323/8899-6169. Vdo apt c/ 2 sl, 3/4 s/1 ste, dep emp R\$ 235 mil. LC31.

**ATIVA IMOBILIÁRIA** - C.1170. F.3221-6050. Apto c/ sl p/2 amb, var, escrit, 3/4 snd 1 suít c/ var, wc soc, coz, ar serv, dep emp, 2 vag gar. ATC-92066.

**ATIVA IMOBILIÁRIA** - C.1170. F.3221-6050. Apto c/ sl p/3 amb, esc, 3/4 snd 1 ste, wc soc, c/ hidro, lavb, coz, ar serv, dep emp, 2 vgs gar, sl fest/jogos, quadra poliesp. ATGR-6977.

**LC EMP. IMOB** - C.1597. F.3206-6323/8899-6169. Vdo apt c/ sl p/2 amb, 2/4 s/1 ste, arm, qrtos, wc soc, coz, desp, ar serv, dep emp, gar, 2 vgs, guarita, elev. R\$ 200 mil. LC45.

**ATIVA IMOBILIÁRIA** - C.1170. F.3221-6050. Apto c/ sl única, var, 2/4 snd 1 ste c/alm, wc soc, coz, ar serv, gar, banc em granito, lazer c/pisc, lado sombra. ATC-92059.

**ATIVA IMOBILIÁRIA** - C.1170. F.3221-6050. Apto c/ sl p/2 amb, 2/4, wc soc, coz, ar serv, dep emp, gar p/1 carr. cod.92052.

**ATIVA IMOBILIÁRIA** - C.1170. F.3221-6050. Apto c/ sl p/3 amb sd 1 amb. revers, 2/4, wc soc, lav, coz, ar/ser, dep emp, ggm, tto rebaixado em gesso e acabamento grego, sancas, circuito int TV/cabo/net, sensor eletrônico nas ar comuns, porteiro 24hs, slão/est. ATC-7007.

**ATIVA IMOBILIÁRIA** - C.1170. F.3221-6050. Apto. and alto, sl p/2 amb, 2/4 snd 1 ste, wc soc, coz, ar serv, 1 v gar, lazer c/ pisc, arms nos quart/coz, box, luminárias, gás enc e banc granito. ATGR-6973.

**ROSENO IMÓVEIS** - C.1861-J. F.3211-0707. www.rosenoimoveis.com.br. Vd Ap, 2/4 (ste) sl, wc, coz, gar, ar serv, ar lazer R\$ 140 mil. DIT-1434.

**PERES & PERES IMÓVEIS** - C.1607. F.4006-0207. 2/4 sd 2 sts, closet, 3 sls, coz, arm no quarto, lav, dep emp, esc, 2 gar, 2 elev, sl/est, playg. R\$ 420 mil. AV-01436.

**CAIO FERNANDES** - C.1191. F.4008-0001. www.caiofernandes.com.br. Plantão sábado/dom/feriados das



**1.1** Ponta Negra  
Apartamento  
Compra e Venda

**Ponta Negra**

**1** Quarto

**TERTULIANO RÊGO** - C.1098.J. F.3203-2800. Plantão sáb/dom. Exc local, flat pront p/morar, sla, 1/4am, wc soc, coz, gar, lzer. R\$ 140 mil. TR15435.

**2** Quartos

**PROCURADORIA DE IMÓVEIS** - C.998. F.4006-3838/8711-7227. Plantão sáb/dom. Porto Palladio. Ap 2/4 1 st, 56m2. Próx/Ayrton Senna. Lz comp. elev. A partir R\$ 98.431,00. APV505.

**SÓLIDA IMÓVEIS** - C.0316/J.S. Plantão no 3133-4000. Ap em const, 56m2, 2/4-1 ste, sl p/2 amb, var, coz, ar/ser, gar, sl/fe, pisc. R\$ 260 mil. SIVA-2037.

**SÓLIDA IMÓVEIS** - C.0316/J.S. Plantão no 3133-4000. Ap em acab, c/59,48m2, c/sl p/2 amb, var, coz, ar/ser, 2/4-1 st, gar, sl/fe, pisc. R\$ 185 mil. SIVA-2031.

**SÓLIDA IMÓVEIS** - C.0316/J.S. Plantão no 3133-4000. Novo c/44m2 c/2/4, wc, coz, sl, var, sl festa, pisc. R\$ 150 mil. SIVA-2028.

**SÓLIDA IMÓVEIS** - C.0316/J.S. Plantão no 3133-4000. 56m2, 2/4, coz, ar/ser, sl, wc, 1 gar, 4º and. R\$ 140 mil (50% entr + SD 12x) SIVA-2063.

**LC EMP. IMOB** - C.1597. F.3206-6323/8899-6169. Vdo ap novo c/ sl, 2/4, wc soc, ar/lazer R\$ 130 mil. LC16.

**LC EMP. IMOB** - C.1597. F.3206-6323/8899-6169. Vdo ap c/1 sl, 2/4, hall, wc soc, coz banc, elev, guarita, slão de jogos, slão festas, slão ginástica, playground, bar, churrasq, pisc. R\$ 165 mil. LC76.

**1.1** Ponta Negra  
**ATIVA IMOBILIÁRIA** - C.1170. F.3221-6050. Apt c/ sl p/2 amb, var, 2/4 snd 1 ste + 1 revers, wc soc, coz/ár. serv. ATC-6985.

**ROSENO IMÓVEIS** - C.1861-J. F.3211-0707. www.rosenoimoveis.com.br. Vd Ap, 2/4(ste), sl, var, gar, mobil, frente p/o mar, R\$ 250 mil. DIT-1215.

**ROSENO IMÓVEIS** - C.1861-J. F.3211-0707. www.rosenoimoveis.com.br. Vd Ap Duna Barcane, 17º and, 2 sts, sl, var, coz, ar/ser, gar, ar/lzer. R\$ 270 mil facilit. DIT-1524.

**ROSENO IMÓVEIS** - C.1861-J. F.3211-0707. www.rosenoimoveis.com.br. Vd Ap Ahead Pla Negra, frente/mar, 2/4(ste), sl, coz, wc, pisc. R\$ 265 mil. DIT-1255.

**HABITACIONAL** - C.1138. F.3206-2060/9403-5468. Ótm ap, novo c/ gar, sl, 2/4 s/1 ste, wc soc, coz amer, vista p/mar R\$ 180 mil. AV-2137.

**HABITACIONAL** - C.1138. F.3206-2060/9403-5468. Ótm aptos c/ vista p/mar, gar p/1 car, sl, var, wc, 2/4 snd 1 ste, coz, ar serv, ar/lazer R\$ 250 mil. AV-2294.

**HABITACIONAL** - C.1138. F.3206-2060/9403-5468. Exc apto, bela vista, ld somb, 3 sl, 2 gar, 2/4 s/1 ste c/ arm, coz amer c/ arm, wc soc, ar/ser c/ arm, bela ar/lazer R\$ 265 mil. AV-2332.

**PERES & PERES IMÓVEIS** - C.1607. F.4006-0207. 2/4 snd 1 ste, 2 sls, coz, lav, dep emp, wc serv, ar serv, churrasq, pisc, 2 gar, 4 elev, sl festa, playground. R\$ 245 mil. AV.01214.

**PERES & PERES IMÓVEIS** - C.1607. F.4006-0207. 2/4 snd 1 ste, 2 sls, coz, var, ar serv, churrasq, pisc, 1 gar, 2 elev, sl festa, tv a cabo. R\$ 160 mil. AV-01225.

**1.1** Ponta Negra  
**CAIO FERNANDES** - C.1191. F.4008-0001. Plantão sábado/ dom/feriados das 8 às 17h. www.caiofernandes.com.br. Apto bem dividido, ld sombra, vista p/o mar, 52m2, 2/4 snd 1 suit, sl p/2 amb, wc soc, coz/amer, ar. lzer, estrut de flat, gar, prédio revestido, R\$ 260 mil, pagto facilitado. APV.15296.

**CAIO FERNANDES** - C.1191. F.4008-0001. Plantão sábado/ dom/feriados das 8 às 17h. www.caiofernandes.com.br. Belissimo apto c/ 2/4 sendo 1 suit, sl p/2 amb, coz amer, gás enc, sombra e c/ vista p/ mar, apenas R\$ 160 mil. APV.15771.

**MIRANTE DA PRAIA** - Salas jantar/estar, var, 2 suítes + 1 qto. coz/wc/vest. serviço, 2 gar. (84) 8896.9352/9150-4968 Mazarele

**JM CORRETOR DE IMÓVEIS** - C.1959. www.imoveisempre.com.br. F.9966-0834/8828-4614. Vende-se. Apartam. ar.nobre, and médio, 1 ste + 2/4 soc, sl p/2 amb, varand, cpa coz, ar serv, wc soc, 1 vg gar, pisc, elev, churrasq, port 24 hrs. R\$ 160 mil e cond. R\$ 190,00. APV.4037.

**ROSENO IMÓVEIS** - C.1861-J. F.3211-0707. www.rosenoimoveis.com.br. Vd Ap, 3/4(ste + semi-ste), var, sl, wc, 91,50m2, var, 2 gar, ar/lazer. R\$ 270 mil. DIT-1314.

**ROSENO IMÓVEIS** - C.1861-J. F.3211-0707. www.rosenoimoveis.com.br. Vde Ap 1 p/and, 3/4(2 sts), sl, coz, wc, ar/ser, dep, 2 gar, ar/lzer. R\$ 370 mil. DIT-1402.

**HABITACIONAL** - C.1138. F.3206-2060/9403-5468. Exc ap novos, super ventill c/ 3 gar, sls, 3/4 s/2 ste, coz ar serv, dep comp, ar/lazer R\$ 450 mil. AV-2204.

**1.1** Ponta Negra  
**HABITACIONAL** - C.1138. F.3206-2060/9403-5468. Ótm ap Resid Olimpo c/ sl, wc soc, 3/4 s/1 ste, coz c/arm, ar serv, gar, ar/lazer R\$ 170 mil. AV-2246.

**HABITACIONAL** - C.1138. F.3206-2060/9403-5468. Ótm ap c/ sika, 3/4 snd 1 suit, wc soc, coz c/ arm, ar serv, dep, and áto, ar/lazer R\$ 300 mil. AV-2304.

**PERES & PERES IMÓVEIS** - C.1607. F.4006-0207. 3/4, sdo 1 ste, 1 sl, coz, lav, dep emp, var, wc serv, ar/ser, churrasq, pisc, 2 gar, 2 elev, sl/fe, playg. R\$ 290 mil. AV-01296.

**CAIO FERNANDES** - C.1191. F.4008-0001. Plantão sábado/ dom/feriados das 8 às 17h. www.caiofernandes.com.br. Ótimo apto c/95m2, 3/4 sdo 1 ste, sl p/2 amb + var, coz c/arm, dep, gás enc, 2 vgs gar, sombra, apenas. R\$ 300 mil. APV.15942.

**LUXUOSA COBERTURA** - 240m2, 1/mobiliada, c/linda vista p/o mar. 9907-9742 Creci 2352.

**JM CORRETOR DE IMÓVEIS** - C.1959. www.imoveisempre.com.br. F.9966-0834/8828-4614. Vende-se. Blo apartam, 4 suítes, (05 varands), 4 vg garag, Bla Vist(mar+mo.carec), spaço, req, conf, sl p/3 amb, pso porc, sl star int, lavab, roupar, tdas stes(varan), ste mast(clo+wc), cop, coz compl, desp, ar.serv, dep compl. Entr serv, bla ar/lzer, 2 slões fest, 2 elevadrs, academ, 2 pisc, (churr), Q. polies, sl ginas, mini psta coope, c.futbl. soc, sl jgos, seg, C.gás, Port 24 hrs. APV.1095.

**PERES & PERES IMÓVEIS** - C.1607. F.4006-0207. 4/4, sdo 2 sts, 2 sl, coz, arm no quarto, var, ar serv, churrasq, piscina, 3 gar, 2 elev, sl fest, 190m2. R\$ 750 mil. AV.01456.

**1.1** Potilândia  
**Potilândia**  
**2** Quartos

**CAIO FERNANDES** - C.1191. F.4008-0001. Plantão sábado/ dom/feriados das 8 às 17h. www.caiofernandes.com.br. Apto 58m2, 2 sts, sl p/2 amb, var, coz c/ arm, bom acabo, pilotis, aceita financiamento R\$ 120 mil. APV.14798.

**Ribeira**  
**2** Quartos

**HABITACIONAL** - C.1138. F.3206-2060/9403-5468. Ólms aptos em construção c/gar p/1 carr, sl c/var, wc soc, 2/4 s/1 ste, coz, ar/ser, ar/lzer c/pisc. A partir de R\$ 140.500,00. AV-2356.

**Tirol**

**SÓLIDA IMÓVEIS** - C.0316/J.S. Plantão no 3133-4000. Exc oportunidade 55,68m2, próx à Academia, Shoppings, obra em estágio avançado! Mensais a partir de R\$ 888,65. SIVA-05.

**HABITACIONAL** - C.1138. F.3206-2060/9403-5468. Ótm apt, 57m2, entrega março/2010 c/ sl, gar R\$ 75 mil. AV-2335.

**PROCURADORIA DE IMÓVEIS** - C.998. F.4006-3838/8711-7227. Plantão sáb/dom. Ed Belo Tirol 2/4, 1 ste, wc soc, sl/3 amb, 1 vg, próx escolas, hospitais e supermerc R\$ 95 mil + SD. Plantão 2º a 6º até 19hs. Sáb/Dom até 13hs. APV.948.

**PROCURADORIA DE IMÓVEIS** - C.998. F.4006-3838/8711-7227. Plantão sáb/dom. Château Saint Julien. Apto c/2/4 (1 ste), coz, amer, wc soc, var, a partir. R\$ 151.900,00. APV1006.

**1.1** Tirol  
**SÓLIDA IMÓVEIS** - C.0316/J.S. Plantão no 3133-4000. Apto fase const, próx ao Midway Mall c/ 57,92m2 c/var, sl, 2/4, 1 ste, wc, ar serv, gar. R\$ 150 mil. SIVA-2038.

**SÓLIDA IMÓVEIS** - C.0316/J.S. Plantão no 3133-4000. Ap em fase de acab c/55,64m2 C/var, sl, 2/4-1 ste, coz, gar, sl/fe, pisc, R\$ 175 mil. SIVA-2033.

**SÓLIDA IMÓVEIS** - C.0316/J.S. Plantão no 3133-4000. Apto novo c/60m2, c/ 2/4-1 ste, sl p/2 amb, coz, gar, sl/fe, pisc, elev, guar. Próx ao Marista. R\$ 160 mil. SIVA-2030.

**ATIVA IMOBILIÁRIA** - C.1170. F.3221-6050. Ótm oport. Ap c/ 2/4, sl/2 amb, wc soc, coz, ar/ser, dep emp, revertida em ste, 1 vg gar, c/ ar. lzer, 2 sl fest, piscina na cobertura c/ar/lzer. Ap revertido p/ 3/4 snd 1 suit (perda da dependência) sl ampla p/ 2 amb. ATC.92012.

**ROSENO IMÓVEIS** - C.1861-J. F.3211-0707. www.rosenoimoveis.com.br. Repassa Ap, 2/4(ste), var, gar, 2 elev, ar/lzer. DIT-1232.

**HABITACIONAL** - C.1138. F.3206-2060/9403-5468. Ótm ap, recém-const c/ gar, sl, 2/4 s/1 ste, wc soc, coz, ar serv, pode se financ CEF R\$ 165 mil. AV-2123.

**HABITACIONAL** - C.1138. F.3206-2060/9403-5468. Ótm apto mobil, gar, ar/lzer, slão de festas, sl, var, 2/4 s/1 ste, coz, ar/ser, ldo sombra. R\$ 160 mil. AV-2362.

**HABITACIONAL** - C.1138. F.3206-2060/9403-5468. Ótm apto em constr c/gar p/1 carr, sl c/ var, wc soc, 2/4 s/1 ste, coz, ar/ser, ar/lzer. A partir de R\$ 151.900,00 mil. AV-2365.

**1.1** Tirol  
**PERES & PERES IMÓVEIS** - C.1607. F.4006-0207. 2/4, sd 1 st, 2 sls, coz, var, ar/ser, pisc, 1 gar, 2 elev, sl/fe, playg. R\$ 85 mil + SD. AV-01425.

**CAIO FERNANDES** - C.1191. F.4008-0001. Plantão sábado/ dom/feriados das 8 às 17h. www.caiofernandes.com.br. Apto novissimo, 56m2, sombra, 2/4 sdo 1 ste, sl p/2 amb, coz, elev, 1 vg gar, pilotis, guarita, acab diferenciado, andar alto. R\$ 85 mil + saldo devedor. APV.15667.

**CAIO FERNANDES** - C.1191. F.4008-0001. Plantão sábado/ dom/feriados das 8 às 17h. www.caiofernandes.com.br. Apto em excel localiz, 80m2, 2/4, sl p/2 amb, coz, dep emp, pisc, qdra, 1 vg gar, elev, esc pública. R\$ 135 mil. APV.15597.

**CAIO FERNANDES** - C.1191. F.4008-0001. Plantão sábado/ dom/feriados das 8 às 17h. www.caiofernandes.com.br. Exc loc (prox ao Midway) apto novo, 2/4 sd 1 ste, sl, var, coz, somb, R\$ 170 mil. APV.15814.

**TERTULIANO RÊGO** - C.1098.J. F.3203-2800. Plantão Sáb/Dom. Novo, linda vista, sl 2 amb, var, 2/4 (1 ste), demais deps, gar, lazer, ldo/sombra. R\$ 145 mil. TR15282.

**3** Quartos

**PROCURADORIA DE IMÓVEIS** - C.998. F.4006-3838/8711-7227. Plantão sáb/dom. Pré-lançamento, 3/4 1 ste, 89 e 91m2, a partir R\$ 252.900,00. APV622.

**PROCURADORIA DE IMÓVEIS** - C.998. F.4006-3838/8711-7227. Bellevue Ap ar/lzer comp, pisc, playg, home cinema, praças e jd, slão fest/jog, fitness, 3 ste sd 1 master closet, 4 vg, R\$ 702.245,74. Plant: 2º a 6º até 19hs. Sáb/Dom até 13hs. APV946.

**1.1** Tirol  
**PROCURADORIA DE IMÓVEIS** - C.998. F.4006-3838/8711-7227. Plantão sáb/dom. Pré-lançamento. Bosq do Tirol viz ao 16 Batalhao 3/4 sd 1 ste, lzer, 2 elev, 2 vg, piso porcelanato R\$ 250 mil + SD. Últimas unid. APV967.

**PROCURADORIA DE IMÓVEIS** - C.998. F.4006-3838/8711-7227. Plantão sáb/dom. Ed Carlos Gondim. Pré-lanç, ap c/ 109m2, 3/4, 2 sts. A partir R\$ 319 mil. APV779.

**PROCURADORIA DE IMÓVEIS** - C.998. F.4006-3838/8711-7227. Plantão sáb/dom. Ap 3/4 (1ste) sl p/2 amb, dep, ar serv R\$ 250 mil. APV1011.

**MELO ESC.IMOB.** - C.836 F. 9973.3958 - Poente do Tirol - Apto c/ entrega imediata, 3/4 e demais dependências. Material de 1ª qualidade. Excel. área lazer. Financ. próprio, habite-se ou financiamento CEF.

**JM CORRETOR DE IMÓVEIS** - C.1959. www.imoveisempre.com.br. F.9966-0834/8828-4614. Vende-se apartam próx tudo, 3/4(arms) + escr - andar médio, 2 vg gar, spaço, 2 sls sdo 1 p/2 amb, cerâm, Rda Tio, wc soc, var incorpor, lava, cpa coz(arms+msa gran), ar serv(arms), 1 ste(clo+arms+B.gran+blidx+ sanc+lumi), fno acab, ar cond, 2 elev, sl fest, slão, ar livre, pisc, churrasq, qdra polies, ar gramada, seg, port 24hs, C.gás, poço próprio, 273m2. PV.3135.

**SÓLIDA IMÓVEIS** - C.0316/J.S. Plantão no 3133-4000. Apto no HANNA SAFIEH c/2 e 3/4, vários andares, a partir R\$ 165 mil. SIVA.2049.

**SÓLIDA IMÓVEIS** - C.0316/J.S. Plantão no 3133-4000. Apto em const c/99,37m2 C/var, sl 3/4, 1 ste, wc, coz, ar serv, D.C.E, 2 vgs, lazer compl. R\$ 340 mil. SIVA.3037.

**HABITACIONAL** - C.1138. F.3206-2060/9403-5468. Exc apt 3 anos de const c/ gar, sl, 3/4 s/1 ste, coz, ar serv, ar/lazer, super vent R\$ 260 mil. AV-2367.

# TROCA

TROCO BONSAI TAILANDES DE CANTO DE PAREDE POR BANDA DE FORRÓ COM EQUIPAMENTOS E DANÇARINOS. SÓ NÃO LIGUE A COBRAR QUE MEU CELULAR É A CARTÃO. CLASSIFICADOS DO DIÁRIO. PRA TODO TIPO DE NEGÓCIO.



**4009.0200**  
CLASSIFICADOS DO DIÁRIO. VENDE MAIS.

armonia







1.2	Ponta Negra
1.2	Apartamento Aluga
Ponta Negra	
1 Quarto	

**CAIO FERNANDES - C.1191.** F.4008-0001. Plantão sábado/dom/feriados das 8 às 17h. Apto c/1 st, arm emb, 1 vg ggm, c/frigor, ar condicion, apto stúdio c/vista p/lo morro do careca, c/TV, mini-coz e porta cor na sla, ar cond, mini coz, tv, ar/lzser c/pisc e sauna. R\$ 1.350,00. APA-9744.

**CAIO FERNANDES - C.1191.** F.4008-0001. Plantão sábado/dom/feriados das 8 às 17h. Apto c/1 ste, sl ampla, coz amer, ar/lzser compl, gar. R\$ 1 mil + cond. APA-1346.

**CAIO FERNANDES - C.1191.** F.4008-0001. Plantão sábado/dom/feriados das 8 às 17h. Apto c/1 ste, sla, ar/lzser comp. R\$ 1.100,00 + cond. APA-9979.

2 Quartos

**PROCURADORIA DE IMÓVEIS - C.998.** F.4006-3838/9107-3408. Plantão sáb/dom. Ap Cond Solar da Vila sl, 2/4, wc soc c/box, coz, ar serv. R\$ 350,00 + tx e IPTU. APL042.

**PROCURADORIA DE IMÓVEIS - C.998.** F.4006-3838/9107-3408. Plantão sáb/dom. Ap Edif Terra Mare sl, 2/4 sd 1 ste, wc soc, coz, ar serv, 1 vg gar R\$ 800,00 + tx e IPTU. APL670.

**ROSENO IMÓVEIS - C.1861-J.** F.3211-0707. www.rosenoimoveis.com.br. Alug Ap 2/4 (ste) mobil, pisc, fitness, gar, serv de hotel R\$ 1.400,00 cond e internet incluso. LOC.282.

**HABITACIONAL - C.1138.** F.3206-2060/9403-5468. Belo apto vista p/lo mar c/sl, var, coz amer, wc soc, 2/4 s/1 ste, 1 gar, ar/lzser. R\$ 1.200,00 c/cond incluso. AA-1217.

**HABITACIONAL - C.1138.** F.3206-2060/9403-5468. ótimo apto, novo 1ª locão, c/1 gar, sl, 2/4 sdo 1 ste, wc soc, coz amer e ar serv. R\$ 600,00 + cond. AA-1327.

**CAIO FERNANDES - C.1191.** F.4008-0001. Plantão sábado/dom/feriados das 8 às 17h. Apto, c/2/4, sl, var, wc, coz c/arm, ar serv, 1 vgs gar, c/elev. R\$ 1 mil c/cond, incluso. APA-9911.

**CAIO FERNANDES - C.1191.** F.4008-0001. Plantão sábado/dom/feriados das 8 às 17h. Apto c/2/4 sdo 1 ste, sl, wc, coz, 1 vg gar. R\$ 800,00 + cond. APA-8914.

**CAIO FERNANDES - C.1191.** F.4008-0001. Plantão sábado/dom/feriados das 8 às 17h. 2/4 sd 1 ste c/arm, sla p/2 amb, coz c/arm, ggm. R\$ 1 mil + cond. APA-9938.

**CAIO FERNANDES - C.1191.** F.4008-0001. Plantão sábado/dom/feriados das 8 às 17h. Apto c/2/4 sd 1 ste c/arm emb, sla, coz amer c/arm, ar/lzser compl. R\$ 1 mil + cond. APA-9041.

**TERTULIANO RÉGO - C.1098.** F.3203-2800. Plantão sáb/dom. Apto, Novo, vista deslumbrante, sl p/2 amb, 2/4(1 ste), wc soc c/box, demais depend, gar, lido/sombra, lazer. R\$ 750,00. TR16431.

3 Quartos

**ROSENO IMÓVEIS - C.1861-J.** F.3211-0707. www.rosenoimoveis.com.br. Alug Ap 3/4(ste), sl, wc, coz, 2 gar, ar/lzser, mob, ar/lzser. R\$ 2 mil. LOC-338.

**HABITACIONAL - C.1138.** F.3206-2060/9403-5468. Maravilhoso apto, andar alto, gar p/2 car, sl, wc, 3/4 sdo 1 ste, coz, ar serv + wc da secretária, ar/lzser c/pisc, sl ginástica, qdra de tênis. R\$ 1 mil + Cond. AA-1325.

**PERES & PERES IMÓVEIS - C.1607.** F.4006-0207. 3/4 sdo 1 ste, sl, coz, lavand, dep emp, wc serv, ar serv, churrasq, pisc, sl festa, playg, sauna, vg gar (cond Corais de P.Negra). R\$ 1 mil + cond + txs. Temos várias disponibilidades no bairro de Ponta Negra, ligue e confira. AL-00331.

# A Autobraz é mais Natal!

Leve seu FIAT novo e vista a camisa da nossa cidade.

**2014**  
**Autobraz**  
**Sou mais Natal**

**CELTA 1.0 2P**  
04/04 - Gasolina AR  
**R\$ 17.800**  
EM EXCELENTE ESTADO DE CONSERVAÇÃO

**PALIO FIRE 1.0 2P**  
05/05 - Gasolina DH.AR  
**R\$ 18.900**  
EM EXCELENTE ESTADO DE CONSERVAÇÃO

## CONFIRA A IMBATÍVEL SELEÇÃO DE SEMINOVOS AUTOBRAZ

VEÍCULO	ANO/MOD	COR	COMBUSTÍVEL	OPCIONAIS	PREÇO R\$
UNO M FIRE 1.0 2P	06 / 06	VERDE	Flex	Básico	17.800
FORD KA 1.0 2P	06 / 07	CINZA	Gasolina	ve, te, al	17.800
ECOSPORT XL 1.6 4P	06 / 07	PRETA	Flex	dh, ar, te, al	34.800
CORSA HATCH MAXX 1.0 4P	06 / 06	BRANCA	Flex	dh, ar, te, al	26.400
PEUGEOT 206 SEN 1.4 2P	06 / 06	VERMELHA	Flex	dh, ar, ve, te, al	21.900
UNO M FIRE 1.0 2P	03 / 04	BRANCA	Gasolina	Básico	14.500
SIENA ELX 1.0 4P	04 / 05	CINZA	Gasolina	dh, ar, ve, te	25.900
PALIO WK HLX FLEX 1.8 4P	04 / 05	PRATA	Flex	dh, ar, ve, te	27.900
HONDA FIT LX 1.4 4P	03 / 04	DOURADO	Gasolina	dh, ar, ve, te	25.500
PALIO 1.8 R 4P	08 / 09	PRATA	Flex	dh, ar, ve, te, rl	36.700
STILO 1.8 4P	04 / 04	AZUL	Gasolina	dh, ar, ve, te, rl	25.900
STRADA FIRE CE 1.4	05 / 05	VERMELHA	Gasolina	dh, ar, al	26.500
IDEA ELX FLEX 1.4 4P	06 / 07	BRANCA	Flex	dh, ar, ve, te, rl, al	32.800
C/3 GLX 1.4 4P	03 / 04	PRATA	Gasolina	dh, ar, ve, te	24.800
GOL 1.0 4P	08 / 08	PRETA	Flex	dh, ar, ve, te, al	28.700
STILO 1.8 4P	04 / 04	PRETA	Gasolina	dh, ar, ve, te	25.900
ASTRA HB ADV 2.0 4P	06 / 07	CINZA	Flex	dh, ar, ve, te	31.900
FIESTA SD 1.6 4P	05 / 05	BRANCA	Flex	dh, ar, ve, te, al	24.800

**Natal-RN • 4006.5000**  
www.autobraz.com.br

**Autobraz**  
Melhor pra você. Sempre.

Ofertas válidas para os veículos de placas: MXM-7483, MZL-5717, MYW-9847, NMT-5882, MXN-9874, MYJ-6989, MYN-1097, MYM-2555, MZB-4449, MZA-6064, MYM-9465, MZL-4038, MZD-3718, MYF-9321, MYB-8702, MYM-6037, MYZ-4017, MZB-8746, MZB-6472, ALM-8661.

1.2 Ponta Negra

1.2 Tirol

1 Quarto

**CAIO FERNANDES - C.1191.** F.4008-0001. Plantão sábado/dom/feriados das 8 às 17h. Apto c/3/4 sd 1 st, sl p/2 amb, wc soc, coz c/arm, dep, ar/lzser comp, ggm, elev. R\$ 1 mil + cond. APA-7837.

**PROCURADORIA DE IMÓVEIS - C.998.** F.4006-3838/9107-3408. Plantão sáb/dom. Apto Cond Vicente Fior, ótimo Apto c/ste c/arm e blindex no wc, coz c/arm, sl c/arm, var, seg 24 hrs ótima visita da cidade. R\$ 800,00 + tx e IPTU. APL647.

2 Quartos

**ATIVA IMOBILIÁRIA - C.1170.** F.3221-6050. Apto c/ sl, var, 2/4 sdo 1 ste, wc soc, coz amer, ar serv, gar. ATGR-172.

1.2 Tirol

1.2 Tirol

**ESCRIT. IMOB. CARLOS CUNHA - C.1073.** F.211-3252/4646. Apto NOVO: 1 suite + 1/4, sala, sacada, piscina, 2 elevadores, garagem, salão festas. R\$ 750,00.

**ESCRIT. IMOB. CARLOS CUNHA - C.1073.** F.211-3252/4646. Apto NOVO: 1 suite + 1/4, sala, sacada, piscina, 2 elevadores, garagem, salão festas. R\$ 750,00.

**ESCRIT. IMOB. CARLOS CUNHA - C.1073.** F.211-3252/4646. Apto NOVO: 1 suite + 1/4, sala, sacada, piscina, 2 elevadores, garagem, salão festas. R\$ 750,00.

**ROSENO IMÓVEIS - C.1861-J.** F.3211-0707. www.rosenoimoveis.com.br. Alug Ap, 2/4(ste), sl, var, wc, coz, gar, ar/lzser. R\$ 600,00. LOC-335.

1.2 Tirol

1.2 Tirol

**PROCURADORIA DE IMÓVEIS - C.998.** F.4006-3838/9107-3408. Plantão sáb/dom. Resid Belo Tirol, sl, 2/4 sd 1 st, wc soc c/box, copa/coz, var, ar serv, pisc, 1 vg gar. R\$ 750,00 + tx e IPTU. APL666.

**REIS MAGOS - C.1328.** F.3222-4480/3211-2355. Ed. Pantheon: Andar alto, var, sla, 2/4 sdo 1 ste, wc soc, coz, amer, ar serv, ar de lazer, gar p/1 car. R\$ 650,00.

**ROSENO IMÓVEIS - C.1861-J.** F.3211-0707. www.rosenoimoveis.com.br. Alug Ap, 2/4(ste), sl, var, wc, coz, gar, ar/lzser. R\$ 600,00. LOC-335.

**CAIO FERNANDES - C.1191.** F.4008-0001. Plantão sábado/dom/feriados das 8 às 17h. Apto c/2/4, sdo 1 ste, sl, var, wc, coz c/arm, ar serv, ar/lzser c/pisc, salão festas e bar, 1 vg gar, cob. R\$ 800,00. APA-2020.

1.2 Tirol

1.2 Tirol

**HABITACIONAL - C.1138.** F.3206-2060/9403-5468. ótimo apto super vent c/1 gar, sl, wc soc, 2/4 s/1 ste, coz, ar serv, próx a tudo. R\$ 780,00 + cond. AA-1332.

**PERES & PERES IMÓVEIS - C.1607.** F.4006-0207. 2/4 sdo 1 ste, sla, ar serv, sem vg gar. (Cond Manairana). R\$ 500,00 + cond + taxas. AL-00345.

3 Quartos

**REIS MAGOS - C.1328.** F.3222-4480/3211-2355. Ed. Etoali: Var, sla 2 ambtes, 3/4 c/arm s/1 ste c/arm, coz c/arm, dep, compl, ar serv, gar, 2 carros. R\$ 1.300,00

1.2 Tirol

1.2 Tirol

**CAIO FERNANDES - C.1191.** F.4008-0001. Plantão sábado/dom/feriados das 8 às 17h. Apto c/2/4, sdo 1 ste, sl, var, wc, coz c/arm, ar serv, ar/lzser compl e 1 vg gar cob. R\$ 750,00 + cond. APA-9852.

**TERTULIANO RÉGO - C.1098.** F.3203-2800. Plantão sáb/dom. Exc. Apto andar alto, sl 2 amb, 2/4 (1 ste), wc soc, demais depts, gar, lazer. R\$ 700,00. TR16396.

3 Quartos

**REIS MAGOS - C.1328.** F.3222-4480/3211-2355. Ed. Etoali: Var, sla 2 ambtes, 3/4 c/arm s/1 ste c/arm, coz c/arm, dep, compl, ar serv, gar, 2 carros. R\$ 1.300,00

1.2 Tirol

1.2 Tirol

**HABITACIONAL - C.1138.** F.3206-2060/9403-5468. Boa Csa, c/gar, var, ar livre c/cls, esc, 3/4 sd 2 sts, coz, ar/lzser, dep compl, wc soc, qtal, depós. R\$ 330 mil. CV-2120.

**HABITACIONAL - C.1138.** F.3206-2060/9403-5468. Boa Csa, eq, gar p/2 car, sl, 3/4, wc soc, coz, ar serv, qtal, sl ginást, pode financiar próx a Prudente R\$ 195 mil. CV-2141.

**CAIO FERNANDES - C.1191.** F.4008-0001. www.caiofernandes.com.br. Plantão sábado/dom/feriados das 8 às 17h. Ótm loc, terr 12x23, recuada, 2/4 sdo 1 ste, 2 sts, wc soc, coz, qtal, R\$ 160 mil. CAV.16223.

**PROCURADORIA DE IMÓVEIS - C.998.** F.4006-3838/9107-3408. Plantão sáb/dom. Csa ótm loc, 3/4, 1 ste, sl/3 amb, coz, dep comp. R\$ 400 mil. CV516.

1.2 Tirol

**HABITACIONAL - C.1138.** F.3206-2060/9403-5468. Ótimo apto super vent c/gar p/2 carr, sl, 3/4 s/1 ste, wc soc, coz, ar serv, dep compl. R\$ 980,00 + cond. AA-1348.

**PERES & PERES IMÓVEIS - C.1607.** F.4006-0207. 3/4 sd 1 st, sl, wc soc, coz c/arm, dep emp, var, wc serv, ar serv, 1 vg. R\$ 750,00 + Cond + txs. (Cond Níveis) AL-00457.

**CAIO FERNANDES - C.1191.** F.4008-0001. Plantão sábado/dom/feriados das 8 às 17h. Apto c/3/4 sdo 1 ste, sl p/2 amb, coz, wc, dep, 2 vgs gar. R\$ 650,00 + cond. APA-9737.

Zona Sul

2 Quartos

**TEC IMOBILIÁRIA - C.1718.** F.3221-2222/9981-0538. Resid Bosque do Jiqui, viz ao Colégio Salesiano, 2/4 (1 ste), sl, wc, gar, quantia. R\$ 350,00 + tx.

1.3 Casa Compra e Venda

Alecrim

3 Quartos

**TERTULIANO RÉGO - C.1098.** F.3203-2800. Plantão Sáb/Dom. Excel local, 2 pav, terrapo, sl 2 amb, 3/4 (1 ste), wc soc, demais depts, gar. R\$ 150 mil. TR16668.

+ de 3 Quartos

**TERTULIANO RÉGO - C.1098.** F.3203-2800. Plantão Sáb/Dom. Casa ótima para comer, 2 sts, 4/4, 3 wcs soc, demais depts, lido/sombra. R\$ 220 mil. TR16817.

Barro Vermelho

3 Quartos

**PROCURADORIA DE IMÓVEIS - C.998.** F.4006-3838/9107-3408. Plantão Sáb/Dom. Csa/ót local, próx a superm, shopp, ideal/comérc, 3/4 sd 2 sts, 3 sts, cpa, coz, gar/carr. R\$ 250 mil. CV572.

**ATIVA IMOBILIÁRIA - C.1170.** F.3221-6050. Csa c/sla ampla, 3/4, wc soc, coz ampla, ar/lzser, dep emp, ggm. ATC-91025.

**PERES & PERES IMÓVEIS - C.1607.** F.4006-0207. 3 sts, 2 sts, coz, copa, dep emp, esc, var, wc serv, 2 gar. R\$ 270 mil. CV-01205.

**TERTULIANO RÉGO - C.1098.** F.3203-2800. Plantão Sáb/Dom. Ótimo local, terraço, sl 2 amb, esc, 3/4(2 sts), wc soc, demais depts, gar. R\$ 270 mil. TR15615.

Candelária

2 Quartos

**CAIO FERNANDES - C.1191.** F.4008-0001. www.caiofernandes.com.br. Plantão sábado/dom/feriados das 8 às 17h. Ótm loc, terr 12x23, recuada, 2/4 sdo 1 ste, 2 sts, wc soc, coz, qtal, R\$ 160 mil. CAV.16223.

3 Quartos

**PROCURADORIA DE IMÓVEIS - C.998.** F.4006-3838/9107-3408. Plantão sáb/dom. Csa ótm loc, 3/4, 1 ste, sl/3 amb, coz, dep comp. R\$ 400 mil. CV516.

**HABITACIONAL - C.1138.** F.3206-2060/9403-5468. Boa Csa, c/gar, var, ar livre c/cls, esc, 3/4 sd 2 sts, coz, ar/lzser, dep compl, wc soc, qtal, depós. R\$ 330 mil. CV-2120.

**HABITACIONAL - C.1138.** F.3206-2060/9403-5468. Boa Csa, eq, gar p/2 car, sl, 3/4, wc soc, coz, ar serv, qtal, sl ginást, pode financiar próx a Prudente R\$ 195 mil. CV-2141.

**CAIO FERNANDES - C.1191.** F.4008-0001. www.caiofernandes.com.br. Plantão sábado/dom/feriados das 8 às 17h. Boa local, terr 12x20, 3/4, sla, wc soc, coz, apenas. R\$ 165 mil. CAV-15207.



1.3 Candelária
1.3 Casa Compra e Venda
Candelária
3 Quartos

CAIO FERNANDES - C.1191. F.4008-0001. www.caiofernan-des.com.br. Plantão sábado/ dom/feriados das 8 às 17h. Boa casa, bem localiz, terr 12x25, 3/4 sd 1 st c/closet, sl, esc, var, coz, c/arm, sombra, gar p/2 carr, aceita CEF. R\$ 220 mil. CAV-15.931.

TERTULIANO RÊGO - C.1098.J. F.3203-2800. Plantão sáb/ dom. Casa confortável, exc acab, terraço, 2 sts, lav, 3/4 (1 ste), demais depend, 3 gar, tudo c/arm, lado sombra. R\$ 350 mil. TR14476.

+ de 3 Quartos

LC EMP. IMOB - C.1597. F.3206-6323/8899-6169. Vdo cs ampla, sl 3 amb, 4 ste, arm, copa coz, dep, terr 31x30 R\$ 600 mil. LC21.

SÓLIDA IMÓVEIS- C.0316/J.S. Plantão no 3133-4000. Cs c/ 4/4-1ste c/ closet e hidro, sl p/ 2 amb, d.c.e, esc, 2 vag, pisc, terr med 12x30m R\$ 300 mil. SIVC.4024.

SÓLIDA IMÓVEIS- C.0316/J.S. Plantão no 3133-4000. Duplex c/ 400m2, c/sl p/3 amb, 4 sts, (1 máster c/closet e hidro), coz, D.C.E, var, 3 vgs, jardim, port elet e cerca elét. Estudo prop. aceito invov menor valor R\$ 850 mil. SIVC-4028.

ATIVA IMOBILIÁRIA - C.1170. F.3221-6050. Cs c/ sl p/2 amb, 4/4 sdo 2 sts, wc, coz, ar/ serv, dep emp, 2 gar, terraço, qtal amplo. ATC-6642.

cred: 1861-j
Roseno Imóveis
ROSENO IMÓVEIS - C.1861-J. F.3211-0707. www.rosenoimoveis.com.br. Vde cs 4 ste (master) var, 2 sl, lav, escrit, dep, ar serv, churr, 3 gar, R\$ 520 mil. DIT-1389.

PERES & PERES IMÓVEIS - C.1607. F.4006-0207. 4/4 sdo 2 sts, 2 sls, coz, lav, dep emp, var, wc serv, ar/ serv, desp, 3 gar, R\$ 260 mil. CV-01426.

TERTULIANO RÊGO - C.1098.J. F.3203-2800. Plantão Sáb/Dom. Ótimo loc, recuada, servindo p/ escrit, terraço, 3 sls, lav, escrit, 4/4 (1 ste) wc soc, demais dep, 5 gar, recebe apto menor valor. TR14466.

PERES & PERES IMÓVEIS - C.1607. F.4006-0207. 4/4 sdo 2 sts, 2 sls, coz, lav, dep emp, var, wc serv, ar/ serv, desp, 3 gar, R\$ 260 mil. CV-01426.

TERTULIANO RÊGO - C.1098.J. F.3203-2800. Plantão Sáb/Dom. Ótimo loc, recuada, servindo p/ escrit, terraço, 3 sls, lav, escrit, 4/4 (1 ste) wc soc, demais dep, 5 gar, recebe apto menor valor. TR14466.

VENDO CASAS - A partir de R\$ 380 mil, com ou sem piscina. 9907-9742 Creci 2352.

REIS MAGOS - C.1328. F. 3222-4480/3211-2355. 2sls, 3/4 s/1 ste,lavabo, wc soc, coz, ar. serv, dep. compl,jdim, pisc, gar.220 mil

LC EMP. IMOB - C.1597. F.3206-6323/8899-6169. Vdo bela cs c/ sl 2 amb, 3/4 s/2 ste, copa, coz, dep, escrit, pisc, churr, sombra, bar R\$ 550 mil. LC23.

LC EMP. IMOB - C.1597. F.3206-6323/8899-6169. Casa c/2 sls, 3/4 s/1 ste, escrit, copa/coz, dep emp, wc soc. R\$ 300 mil. LC.30.

LC EMP. IMOB - C.1597. F.3206-6323/8899-6169. Casa c/ sl, 3 sts, closet, wc soc, gar 2 carros, dep emp, R\$ 320 mil. LC.43.

LC EMP. IMOB - C.1597. F.3206-6323/8899-6169. Casa c/ sl, 3/4 s/3 sts, coz, wc soc, ar serv, dep emp, gar, 5 carros. R\$ 350 mil. LC.42.

ATIVA IMOBILIÁRIA - C.1170. F.3221-6050. Casa c/sl p/2 amb, var, 3 sts, wc soc, coz, ar, serv, dep emp, 3 vgs gar, pisc, churras, muro alto, asfalto na frente, cerca elét, jdim de inverno. ATC.91022.

ATIVA IMOBILIÁRIA - C.1170. F.3221-6050. Lindo duplex c/ sl p/2 amb, 3 sts sdo 2 c/closet, wc soc, coz, ar serv, dep emp, 3 vag gar, lazer c/piscina. Cs nova em exc loc/acabto. ATC-91021.

1.3 Capim Macio
ROSENO IMÓVEIS- C.1861-J. F.3211-0707. www.rosenoimoveis.com.br. Vde Csa, 3/4(2 sts), 2 sls, esc, lav, copa/coz, dep, ar/ serv, pisc, 5 gar. R\$ 550 mil. DIT-1377.

CAIO FERNANDES - C.1191. F.4008-0001. www.caiofernan-des.com.br. Plantão sábado/ dom/feriados das 8 às 17h. Boa casa, terr 11x45M2, 3 sts c/closet, sl p/3 amb, wc soc, coz, desp + dep. apenas. R\$ 370 mil. Ac CEF. CAV-15.491.

CAIO FERNANDES - C.1191. F.4008-0001. www.caiofernan-des.com.br. Plantão sábado/ dom/feriados das 8 às 17h. Boa casa, duplex c/150m2, 3/4 sd 1 ste, 2 sls, coz c/arm, + dep emp, apenas. R\$ 250 mil. Ac CEF. CAV.16.006.

+ de 3 Quartos

SÓLIDA IMÓVEIS- C.0316/J.S. Plantão no 3133-4000. Csa c/ 380m2, c/2 sls, 4/4-3 sts, coz c/ arm, D.C.E, esc c/wc, 3 vg, jd, qtal, cerca. R\$ 550 mil. SIVC-4020.

PERES & PERES IMÓVEIS - C.1607. F.4006-0207. 4 sts, closet, 3 sls, coz, op, arm no qrtlo, lav, dep emp, var, wc serv, ar serv, desp, churr, pisc, 8 gar, R\$ 550 mil. CV-01224.

PERES & PERES IMÓVEIS - C.1607. F.4006-0207. 4/4 sd 3 sts, 3 sls, coz, copa, lav, dep emp, var, wc serv, ar/ serv, pisc, 6 gar, 300m2. R\$ 400 mil. CV-01615.

TERTULIANO RÊGO - C.1098.J. F.3203-2800. Plantão sáb/ dom. Próx a Rob.Freire, casa c/3 aptos comerc, terraço, 4 sls, lav, esc, 4 sts, coz c/arm, desp, dep emp, gar, pisc/churrasq/bar/wc apoio. R\$ 1.000.000,00. TR13410.

Centro
2 Quartos

PROCURADORIA DE IMÓVEIS - C.998. F.4006-3838/8711-7227. Plantão sáb/dom. Duplex c/2/4, 3 sls, 2 wcs, ar. serv, dep emp, 1 vg gar. R\$ 150 mil. CV642.

CIDADE ALTA - Casa c/3/4, terraço, salas, wc, cozinha, área serviço, c/ esc. pub, bem conservada. R\$ 81 mil. F. 9960-6723/3211-5539 c/prop. Melo c.836.

TERTULIANO RÊGO - C.1098.J. F.3203-2800. Plantão Sáb/Dom. Exc casas, cond fech, acabto 1ª linha, 3 pav, terraço, sl 2 amb, lav, 3 suít, closet, demais dep, 2 gar. Aceita invól menor parte pagto. R\$ 350 mil. TR15142.

PERES & PERES IMÓVEIS - C.1607. F.4006-0207. 4/4 sdo 1 ste, 2 sls, coz, copa, lavand, esc, ar serv, 3 gar. R\$ 150 mil. CV-01406.

TERTULIANO RÊGO - C.1098.J. F.3203-2800. Plantão Sáb/Dom. Ótima casa, reform, terraço, sl 2 amb, 4/4, wc soc, demais depts, 3 gar, pisc/wc apoio + 2 kineates no terreno. R\$ 195 mil. TR16411.

CIDADE ALTA - Casa c/3/4, terraço, salas, wc, cozinha, área serviço, c/ esc. pub, bem conservada. R\$ 81 mil. F. 9960-6723/3211-5539 c/prop. Melo c.836.

ROSENO IMÓVEIS- C.1861-J. F.3211-0707. www.rosenoimoveis.com.br. Vde Csa, 3 sts, 4 sls, var, coz, dep, ar/ serv, pisc, churr, 4 gar, terr 900m2. R\$ 1.500.000,00. DIT-1322.

CAIO FERNANDES - C.1191. F.4008-0001. www.caiofernan-des.com.br. Plantão sábado/ dom/feriados das 8 às 17h. Cs boa, bem localiz, terr 15x30, 3/4 sdo 1 ste, sl, dep, depósito, gar p/ 4 car, somb. Apenas R\$ 300 mil, aceita CEF. CAV.16251.

CAIO FERNANDES- C.1191. F.4008-0001. www.caiofernan-des.com.br. Plantão sábado/ dom/feriados das 8 às 17h. Boa casa, excel local, terr 15x30, 3/4 sdo 1 st, 2 sls, dep, gar p/3 carr, sombra. Apenas R\$ 350 mil. Aceita CEF. CAV.16021.

CAIO FERNANDES- C.1191. F.4008-0001. www.caiofernan-des.com.br. Plantão sábado/ dom/feriados das 8 às 17h. Cs espetacular, moderna, 214m2 const, 3 sts, var, 2 sls, esc, vars, wc soc, coz c/arm + coz aux, desp, dep, emp, 6 vg gar, mobil imperdível. R\$ 400 mil Ac CEF. CAV.14889.

CAIO FERNANDES- C.1191. F.4008-0001. www.caiofernan-des.com.br. Plantão sábado/ dom/feriados das 8 às 17h. Cs espetacular, moderna, 214m2 const, 3 sts, var, 2 sls, esc, vars, wc soc, coz c/arm + coz aux, desp, dep, emp, 6 vg gar, mobil imperdível. R\$ 400 mil Ac CEF. CAV.14889.

1.3 Cidade Satélite
Cidade Satélite
2 Quartos

CAIO FERNANDES - C.1191. F.4008-0001. www.caiofernan-des.com.br. Plantão sábado/ dom/feriados das 8 às 17h. Linda casa, 95m2, terr 12x25, 2/4, sla p/2 amb, coz, pisc, 5 vg gar. Portão eletr, esc púb. R\$ 140 mil. CAV.15742.

TERTULIANO RÊGO - C.1098.J. F.3203-2800. Plantão Sáb/Dom. Ót local, 2ª etapa, terraço, sla, 2/4/arm(1 ste), wc soc, coz, ar/ serv, bastante ar/livre. R\$ 120 mil. TR12480.

3 Quartos

SÓLIDA IMÓVEIS- C.0316/J.S. Plantão no 3133-4000. Csa c/3/4, sl, coz, gar, terr med 12x30m. R\$ 140 mil. Aceita financ. SIVC.3024.

HABITACIONAL - C.1138. F.3206-2060/9403-5468. Boa csa ótm loc, gar p/ 3 car, sl, 3/4 s/1 ste, wc soc, coz, ar serv, qtal, depósito R\$ 200 mil. CV-2133.

CAIO FERNANDES - C.1191. F.4008-0001. www.caiofernan-des.com.br. Plantão sábado/ dom/feriados das 8 às 17h. Linda casa, bem divid. Terr 12x30, 98m2, constr, 3/4, sl, coz c/arm, dep emp, vaga p/3 car. R\$ 120 mil. TR.15508.

CAIO FERNANDES - C.1191. F.4008-0001. www.caiofernan-des.com.br. Plantão sábado/ dom/feriados das 8 às 17h. Linda casa, bem divid. Terr 12x30, 98m2, constr, 3/4, sl, coz c/arm, dep emp, vaga p/3 car. R\$ 120 mil. TR.15508.

CAIO FERNANDES - C.1191. F.4008-0001. www.caiofernan-des.com.br. Plantão sábado/ dom/feriados das 8 às 17h. Linda casa, bem divid. Terr 12x30, 98m2, constr, 3/4, sl, coz c/arm, dep emp, vaga p/3 car. R\$ 120 mil. TR.15508.

CAIO FERNANDES - C.1191. F.4008-0001. www.caiofernan-des.com.br. Plantão sábado/ dom/feriados das 8 às 17h. Linda casa, bem divid. Terr 12x30, 98m2, constr, 3/4, sl, coz c/arm, dep emp, vaga p/3 car. R\$ 120 mil. TR.15508.

CAIO FERNANDES - C.1191. F.4008-0001. www.caiofernan-des.com.br. Plantão sábado/ dom/feriados das 8 às 17h. Linda casa, bem divid. Terr 12x30, 98m2, constr, 3/4, sl, coz c/arm, dep emp, vaga p/3 car. R\$ 120 mil. TR.15508.

CAIO FERNANDES - C.1191. F.4008-0001. www.caiofernan-des.com.br. Plantão sábado/ dom/feriados das 8 às 17h. Linda casa, bem divid. Terr 12x30, 98m2, constr, 3/4, sl, coz c/arm, dep emp, vaga p/3 car. R\$ 120 mil. TR.15508.

TERTULIANO RÊGO - C.1098.J. F.3203-2800. Plantão Sáb/Dom. Exc casas, cond fech, acabto 1ª linha, 3 pav, terraço, sl 2 amb, lav, 3 suít, closet, demais dep, 2 gar. Aceita invól menor parte pagto. R\$ 350 mil. TR15142.

SÓLIDA IMÓVEIS- C.0316/J.S. Plantão no 3133-4000. Csa c/ 120m2 c/ 3 sts, sl p/2 amb, coz, á serv, 2 vag, R\$ 140 mil. SIVC.3052.

SÓLIDA IMÓVEIS- C.0316/J.S. Plantão no 3133-4000. Cs c/ 94,66M2, c/sl p/2 amb, 3/4-1 st, coz, 2 vg, pisc, lobby, guar. R\$ 140 mil. SIVC.3056.

ATIVA IMOBILIÁRIA- C.1170. F.3221-6050. Csa c/sl p/2 amb, 3/4 sd 1 ste, wc soc, coz, ar/ serv, 2 vg ggm. Podendo ser financ p/ CEF. ATC.91031

ROSENO IMÓVEIS- C.1861-J. F.3211-0707. www.rosenoimoveis.com.br. Vde Csa, 3/4 (ste) sl, coz c/ desp, wc, ar serv, dep, 2 gar R\$ 115 mil + saldo c/ prest R\$ 226,00. DIT-1391.

CAIO FERNANDES - C.1191. F.4008-0001. www.caiofernan-des.com.br. Plantão sábado/ dom/feriados das 8 às 17h. Cs 130m2, terr 10x30, sombra, 3/4 sd 1 st c/closet, sl, var, 2 wcs soc, coz, qtal, lajeada, bom acab, piso todo em porcelanato, 3 vgs ggem. R\$ 140 mil. CAV.15.374.

CAIO FERNANDES - C.1191. F.4008-0001. www.caiofernan-des.com.br. Plantão sábado/ dom/feriados das 8 às 17h. Cs 130m2, terr 10x30, sombra, 3/4 sd 1 st c/closet, sl, var, 2 wcs soc, coz, qtal, lajeada, bom acab, piso todo em porcelanato, 3 vgs ggem. R\$ 140 mil. CAV.15.374.

CAIO FERNANDES - C.1191. F.4008-0001. www.caiofernan-des.com.br. Plantão sábado/ dom/feriados das 8 às 17h. Cs 130m2, terr 10x30, sombra, 3/4 sd 1 st c/closet, sl, var, 2 wcs soc, coz, qtal, lajeada, bom acab, piso todo em porcelanato, 3 vgs ggem. R\$ 140 mil. CAV.15.374.

ROSENO IMÓVEIS- C.1861-J. F.3211-0707. www.rosenoimoveis.com.br. Vde Csa, 3 sts, 4 sls, var, coz, dep, ar/ serv, pisc, churr, 4 gar, terr 900m2. R\$ 1.500.000,00. DIT-1322.

CAIO FERNANDES - C.1191. F.4008-0001. www.caiofernan-des.com.br. Plantão sábado/ dom/feriados das 8 às 17h. Cs boa, bem localiz, terr 15x30, 3/4 sdo 1 ste, sl, dep, depósito, gar p/ 4 car, somb. Apenas R\$ 300 mil, aceita CEF. CAV.16251.

CAIO FERNANDES- C.1191. F.4008-0001. www.caiofernan-des.com.br. Plantão sábado/ dom/feriados das 8 às 17h. Boa casa, excel local, terr 15x30, 3/4 sdo 1 st, 2 sls, dep, gar p/3 carr, sombra. Apenas R\$ 350 mil. Aceita CEF. CAV.16021.

CAIO FERNANDES- C.1191. F.4008-0001. www.caiofernan-des.com.br. Plantão sábado/ dom/feriados das 8 às 17h. Cs espetacular, moderna, 214m2 const, 3 sts, var, 2 sls, esc, vars, wc soc, coz c/arm + coz aux, desp, dep, emp, 6 vg gar, mobil imperdível. R\$ 400 mil Ac CEF. CAV.14889.

ANA HILDA- Neg Imobiliários. C.2383-J. F.3608-3246. 3/4 s/1 ste, c/hidromassagem, 2 sls, coz, wc, ar serv. R\$ 170 mil.

ANA HILDA- Neg Imobiliários. C.2383-J. F.3608-3246. 3/4 s/1 ste, sl, coz, ar serv, gar 02. R\$ 150 mil.

ROSENO IMÓVEIS- C.1861-J. F.3211-0707. www.rosenoimoveis.com.br. Vde Csa, 3/4 (ste) sl, coz c/ desp, wc, ar serv, dep, 2 gar, Aceita financ R\$ 200 mil. DIT-1416.

1.3 Cidade Verde
ANA HILDA
Neg Imobiliários. C.2383-J. F.3608-3246. 3/4 s/1 ste, c/hidromassagem, 2 sls, coz, wc, ar serv. R\$ 170 mil.

PERES & PERES IMÓVEIS - C.1607. F.4006-0207. 3/4 sdo 2 sts, closet, 2 sls, coz, arm no qto, lavand, dep emp, esc, wc serv, ar serv, churrasq, 4 gar. R\$ 250 mil. CV-01257.

CAIO FERNANDES - C.1191. F.4008-0001. www.caiofernan-des.com.br. Plantão sábado/ dom/feriados das 8 às 17h. Ótima casa c/3/4 sdo 1 sts + closet, 2 sls, var, coz, gar p/2 carr, lajeada num terr 10x28. Apenas R\$ 190 mil Ac CEF. CAV.15.780.

+ de 3 Quartos

SÓLIDA IMÓVEIS- C.0316/J.S. Plantão no 3133-4000. Duplex em fase acab c/ 160m2 c/ 4/4, 1 ste master c/closet d.c.e, sl, coz, 4 vgs, exc localiz R\$ 285 mil. SIVC.4022.

PERES & PERES IMÓVEIS - C.1607. F.4006-0207. Csa nova pronta p/morar, 4/4 sd 1 st, closet, 2 sls, coz, copa, lav, dep emp, wc serv, ar/ serv, 4 gar, 160m2. R\$ 250 mil, ac financ. CV-01533.

Dix-Sept Rosado
3 Quartos

VD-SE CASA- Na R. dos Caicós, 1919, Sept Rosado. Ar, dv, próx à Casa Jerusalém. C/3/4, sl, ggm, 2 coz, dep emp, F:3223-4663/9930-4136 c/Sérgio.

EMAUS
3 Quartos

CAIO FERNANDES - C.1191. F.4008-0001. www.caiofernan-des.com.br. Plantão sábado/ dom/feriados das 8 às 17h. Cs 130m2, terr 10x30, sombra, 3/4 sd 1 st c/closet, sl, var, 2 wcs soc, coz, qtal, lajeada, bom acab, piso todo em porcelanato, 3 vgs ggem. R\$ 140 mil. CAV.15.374.

CAIO FERNANDES - C.1191. F.4008-0001. www.caiofernan-des.com.br. Plantão sábado/ dom/feriados das 8 às 17h. Cs 130m2, terr 10x30, sombra, 3/4 sd 1 st c/closet, sl, var, 2 wcs soc, coz, qtal, lajeada, bom acab, piso todo em porcelanato, 3 vgs ggem. R\$ 140 mil. CAV.15.374.

CAIO FERNANDES - C.1191. F.4008-0001. www.caiofernan-des.com.br. Plantão sábado/ dom/feriados das 8 às 17h. Cs 130m2, terr 10x30, sombra, 3/4 sd 1 st c/closet, sl, var, 2 wcs soc, coz, qtal, lajeada, bom acab, piso todo em porcelanato, 3 vgs ggem. R\$ 140 mil. CAV.15.374.

CAIO FERNANDES - C.1191. F.4008-0001. www.caiofernan-des.com.br. Plantão sábado/ dom/feriados das 8 às 17h. Cs 130m2, terr 10x30, sombra, 3/4 sd 1 st c/closet, sl, var, 2 wcs soc, coz, qtal, lajeada, bom acab, piso todo em porcelanato, 3 vgs ggem. R\$ 140 mil. CAV.15.374.

CAIO FERNANDES - C.1191. F.4008-0001. www.caiofernan-des.com.br. Plantão sábado/ dom/feriados das 8 às 17h. Cs 130m2, terr 10x30, sombra, 3/4 sd 1 st c/closet, sl, var, 2 wcs soc, coz, qtal, lajeada, bom acab, piso todo em porcelanato, 3 vgs ggem. R\$ 140 mil. CAV.15.374.

CAIO FERNANDES - C.1191. F.4008-0001. www.caiofernan-des.com.br. Plantão sábado/ dom/feriados das 8 às 17h. Cs 130m2, terr 10x30, sombra, 3/4 sd 1 st c/closet, sl, var, 2 wcs soc, coz, qtal, lajeada, bom acab, piso todo em porcelanato, 3 vgs ggem. R\$ 140 mil. CAV.15.374.

CAIO FERNANDES - C.1191. F.4008-0001. www.caiofernan-des.com.br. Plantão sábado/ dom/feriados das 8 às 17h. Cs 130m2, terr 10x30, sombra, 3/4 sd 1 st c/closet, sl, var, 2 wcs soc, coz, qtal, lajeada, bom acab, piso todo em porcelanato, 3 vgs ggem. R\$ 140 mil. CAV.15.374.

CAIO FERNANDES - C.1191. F.4008-0001. www.caiofernan-des.com.br. Plantão sábado/ dom/feriados das 8 às 17h. Cs 130m2, terr 10x30, sombra, 3/4 sd 1 st c/closet, sl, var, 2 wcs soc, coz, qtal, lajeada, bom acab, piso todo em porcelanato, 3 vgs ggem. R\$ 140 mil. CAV.15.374.

CAIO FERNANDES - C.1191. F.4008-0001. www.caiofernan-des.com.br. Plantão sábado/ dom/feriados das 8 às 17h. Cs 130m2, terr 10x30, sombra, 3/4 sd 1 st c/closet, sl, var, 2 wcs soc, coz, qtal, lajeada, bom acab, piso todo em porcelanato, 3 vgs ggem. R\$ 140 mil. CAV.15.374.

CAIO FERNANDES - C.1191. F.4008-0001. www.caiofernan-des.com.br. Plantão sábado/ dom/feriados das 8 às 17h. Cs 130m2, terr 10x30, sombra, 3/4 sd 1 st c/closet, sl, var, 2 wcs soc, coz, qtal, lajeada, bom acab, piso todo em porcelanato, 3 vgs ggem. R\$ 140 mil. CAV.15.374.

CAIO FERNANDES - C.1191. F.4008-0001. www.caiofernan-des.com.br. Plantão sábado/ dom/feriados das 8 às 17h. Cs 130m2, terr 10x30, sombra, 3/4 sd 1 st c/closet, sl, var, 2 wcs soc, coz, qtal, lajeada, bom acab, piso todo em porcelanato, 3 vgs ggem. R\$ 140 mil. CAV.15.374.

CAIO FERNANDES - C.1191. F.4008-0001. www.caiofernan-des.com.br. Plantão sábado/ dom/feriados das 8 às 17h. Cs 130m2, terr 10x30, sombra, 3/4 sd 1 st c/closet, sl, var, 2 wcs soc, coz, qtal, lajeada, bom acab, piso todo em porcelanato, 3 vgs ggem. R\$ 140 mil. CAV.15.374.

CAIO FERNANDES - C.1191. F.4008-0001. www.caiofernan-des.com.br. Plantão sábado/ dom/feriados das 8 às 17h. Cs 130m2, terr 10x30, sombra, 3/4 sd 1 st c/closet, sl, var, 2 wcs soc, coz, qtal, lajeada, bom acab, piso todo em porcelanato, 3 vgs ggem. R\$ 140 mil. CAV.15.374.

CAIO FERNANDES - C.1191. F.4008-0001. www.caiofernan-des.com.br. Plantão sábado/ dom/feriados das 8 às 17h. Cs 130m2, terr 10x30, sombra, 3/4 sd 1 st c/closet, sl, var, 2 wcs soc, coz, qtal, lajeada, bom acab, piso todo em porcelanato, 3 vgs ggem. R\$ 140 mil. CAV.15.374.

CAIO FERNANDES - C.1191. F.4008-0001. www.caiofernan-des.com.br. Plantão sábado/ dom/feriados das 8 às 17h. Cs 130m2, terr 10x30, sombra, 3/4 sd 1 st c/closet, sl, var, 2 wcs soc, coz, qtal, lajeada, bom acab, piso todo em porcelanato, 3 vgs ggem. R\$ 140 mil. CAV.15.374.

CAIO FERNANDES - C.1191. F.4008-0001. www.caiofernan-des.com.br. Plantão sábado/ dom/feriados das 8 às 17h. Cs 130m2, terr 10x30, sombra, 3/4 sd 1 st c/closet, sl, var, 2 wcs soc, coz, qtal, lajeada, bom acab, piso todo em porcelanato, 3 vgs ggem. R\$ 140 mil. CAV.15.374.

CAIO FERNANDES - C.1191. F.4008-0001. www.caiofernan-des.com.br. Plantão sábado/ dom/feriados das 8 às 17h. Cs 130m2, terr 10x30, sombra, 3/4 sd 1 st c/closet, sl, var, 2 wcs soc, coz, qtal, lajeada, bom acab, piso todo em porcelanato, 3 vgs ggem. R\$ 140 mil. CAV.15.374.

CAIO FERNANDES - C.1191. F.4008-0001. www.caiofernan-des.com.br. Plantão sábado/ dom/feriados das 8 às 17h. Cs 130m2, terr 10x30, sombra, 3/4 sd 1 st c/closet, sl, var, 2 wcs soc, coz, qtal, lajeada, bom acab, piso todo em porcelanato, 3 vgs ggem. R\$ 140 mil. CAV.15.374.



1.3 Nova Pamamirim

1.3 Casa Compra e Venda

Nova Pamamirim

3 Quartos

**ROSENO IMÓVEIS - C.1861-J.** F.3211-0707. www.rosenoimoveis.com.br. Vde Csa, 3/4(ste), sl, coz, wc, dep, ar serv, 4 gar. R\$ 225 mil. DIT-1399.

**ROSENO IMÓVEIS - C.1861-J.** F.3211-0707. www.rosenoimoveis.com.br. Vde Csa, 3/4(ste), sl, coz c/ desp, wc, dep, ar serv, canil, 2 gar, 135m2 R\$ 250 mil. DIT-1428.

**HABITACIONAL - C.1138.** F.3206-2060/9403-5468. Ótima csa Cond fech c/gar, sl, esc, 3 sts, coz, ar/serv, dep compl. R\$ 350 mil. CV-2073.

**HABITACIONAL - C.1138.** F.3206-2060/9403-5468. Ótm cs cond fech c/ gar p/ 4 car, si amp, lav, 3/4 s/1 ste c/ arm e 2 semi-ste, coz, ar serv, dep comp R\$ 190 mil. CV-2094.

**HABITACIONAL - C.1138.** F.3206-2060/9403-5468. Excel casa em cond fech, paisagismo pronto c/2 pavtos, si grande c/var, lav, coz, desp, ar/serv, dep compl, gar p/4 carr, 3/4 s/1 st e 2 semi-sts. R\$ 350 mil. CV-2140.

**PERES & PERES IMÓVEIS - C.1607.** F.4006-0207. 3/4 snd 1 ste, 2 sts, coz, copa, arm no qto, dep emp, var, wc serv, ar serv, churrasq, pisc, 2 gar, si festa, R\$ 185 mil. CV-01412.

**PERES & PERES IMÓVEIS - C.1607.** F.4006-0207. 3/4 snd 1 st, 2 sts, coz, dep emp, var, wc serv, ar serv, desp, 2 gar, 210m2. R\$ 250 mil. CV-01547.

**CAIO FERNANDES - C.1191.** F.4008-0001. Plantão sábado/dom/feriados das 8 às 17h. www.caiofernandes.com.br. Casa, próx ao CELM, reformada, 3/4 sd 1 ste, cômodos amplos, sl p/2 amb, coz, gar p/2 carr, sombra, lajeada. R\$ 150 mil. CAV-16198.

**CAIO FERNANDES - C.1191.** F.4008-0001. Plantão sábado/dom/feriados das 8 às 17h. www.caiofernandes.com.br. Bela csa, 3/4 sd 1 st, sl p/2 amb, 2 vgs de gar. Bom acabamento, piso novo, banc em granito. Apenas R\$ 120 mil. C/um peq Sinal pode ser financ. CAV-16.162.

**CAIO FERNANDES - C.1191.** F.4008-0001. www.caiofernandes.com.br. Plantão sábado/dom/feriados das 8 às 17h. Casa ampla, 3/4 snd 1 suite, sl p/2 amb, coz americ, ar. serv, desp, 1 vag gar, toda gradeada, cerca elet. R\$ 135 mil. Aceita CEF. CAV.15672.

**CAIO FERNANDES - C.1191.** F.4008-0001. www.caiofernandes.com.br. Plantão sábado/dom/feriados das 8 às 17h. Csa, 106m2, terr 8x25, nova, 3/4 sd 1 st, sl, wc, coz, ar/serv, qtal, excel acabado. R\$ 140 mil. Ac CEF. CAV.16065.

**CAIO FERNANDES - C.1191.** F.4008-0001. www.caiofernandes.com.br. Plantão sábado/dom/feriados das 8 às 17h. Linda Casa nova, c/3/4 sdo 1 ste, coz, desp, ar serv, gar p/2 carr, apenas R\$ 150 mil. Ac CEF. CAV.16171.

**CAIO FERNANDES - C.1191.** F.4008-0001. www.caiofernandes.com.br. Plantão sábado/dom/feriados das 8 às 17h. Casa em cond fech, boa loc, terr 10x20, 3/4 snd 1 suite, 2 sts, coz, ar serv, 2 vg gar, piscina, s/est, churras, ótm acabado, R\$ 170 mil. CAV.15355.

**CAIO FERNANDES - C.1191.** F.4008-0001. Plantão sábado/dom/feriados das 8 às 17h. www.caiofernandes.com.br. Csa, 130m2, terr 12x32, cond fech, 3/4 sdo 1 ste, sl, var, coz c/arms, desp, dep emp, churras, pisc, play, banc granit, seg 24hs, ac CEF. R\$ 180 mil. CAV-15.416.

**CAIO FERNANDES - C.1191.** F.4008-0001. www.caiofernandes.com.br. Plantão sábado/dom/feriados das 8 às 17h. Casa, 170m2, terr 13x22, 3/4 sdo 1 ste, sl, wc soc, coz c/arm, qtal, jardim, ótimo acab. R\$ 190 mil. Aceita CEF. CAV.15971.

**TERTULIANO RÉGO - C.1098.J.** F.3203-2800. Plantão Sáb/Dom. Casa cond fech, 2 pav, tpo, 2 sts, lav, esc, 3 sts, d+ depts, 2 gar, pisc/churr/bar/wc apoio. R\$ 540 mil. TR15444.

1.3 Nova Pamamirim

CAIO FERNANDES - C.1191. F.4008-0001. www.caiofernandes.com.br. Plantão sábado/dom/feriados das 8 às 17h. Casa em cond fech, terr de 13x20, 122m2 const, 3/4 sd 1 ste, sl, coz c/arm, dep emp, ar serv, gar p/2 carr. R\$ 200 mil. CAV.16010.

**CAIO FERNANDES - C.1191.** F.4008-0001. www.caiofernandes.com.br. Plantão sábado/dom/feriados das 8 às 17h. Csa em cond fech, terr 10x27, 160m2 constr, 3/4 snd 1 suite c/ closet, arm emb + hidro, 2 sts, var, coz c/ arm, dep emp, gar p/ 4 carr, R\$ 210 mil. CAV.15516.

**CAIO FERNANDES - C.1191.** F.4008-0001. www.caiofernandes.com.br. Plantão sábado/dom/feriados das 8 às 17h. Casa exc cond fech, terr 10x23, 190m2 construídos, 3 ste c/ 1 closet, 2 sts, var, coz c/ arm, dep emp, gar p/ 4 car, R\$ 270 mil, ac. CEF. CAV.16253.

+ de 3 Quartos

**COND. GREEN CLUB II - 4/4 sdo** 3 sts e 1 master, 255m2 ar const, 2 pav., ter. de 400m2, gar 4 car, ampla sacada, escritório. R\$ 320 mil. F.9197-7761/9197-6300

**ATIVA IMOBILIÁRIA - C.1170.** F.3221-6050. Rosa dos Ventos, casa c/2 pav, c/sl p/2 amb, var ampla, 5/4 snd 1 ste master, wc soc, coz, desp, ar serv, 3 vgs gar, canil, sistema, portão correção, gradeada, cerca elet, circuito interno de TV. ATC-91029.

**ATIVA IMOBILIÁRIA - C.1170.** F.3221-6050. Cs em cond fech c/2 pav, exc acab, pronta p/morar, c/sl p/3 amb, var, 4/4 snd 3 sts, wc soc, copa/coz, ar serv, dep emp, 4 vgs gar. ATC-91023.

**ROSENO IMÓVEIS - C.1861-J.** F.3211-0707. www.rosenoimoveis.com.br. Vde Csa duplex cond fech 4/4 (ste) sl, wc, coz c/ desp, ar serv, dep, 2 gar, ar lazer R\$ 300 mil. DIT-1407.

**ROSENO IMÓVEIS - C.1861-J.** F.3211-0707. www.rosenoimoveis.com.br. Vde Csa Cond Bosq dos Pássaros 4 ste, escrit, sl, var, lav, coz c/ desp, ar serv, dep, 2 gar, ar lazer R\$ 450 mil. DIT-1407.

**CAIO FERNANDES - C.1191.** F.4008-0001. www.caiofernandes.com.br. Plantão sábado/dom/feriados das 8 às 17h. Linda csa duplex, cond fech de alto padrão, 230m2, terr, 15x20, 4/4 sdo 3 sts, sls, var, coz, desp, dep emp, bar, 4 vgs gar, sombra. R\$ 380 mil. CAV-15.794.

**CAIO FERNANDES - C.1191.** F.4008-0001. www.caiofernandes.com.br. Plantão sábado/dom/feriados das 8 às 17h. Csa, 140m2, terr.250m2, sombra, 4/4 sdo 2 sts, 2 semi-sts, 2 sts, pergol, coz, desp, depós, qtal, jardim, Ac CEF. R\$ 190 mil. CAV-15.483.

**TERTULIANO RÉGO - C.1098.J.** F.3203-2800. Plantão Sáb/Dom. Cidade dos Bosques, nova, 2 pav, tpo, sla p/2 amb, lav, 5 sts, wc soc, d+ depts, 2 gar, pisc/churr/bar/wc apoio. R\$ 560 mil. TR16273.

Monte Belo

+ de 3 Quartos

**PERES & PERES IMÓVEIS - C.1607.** F.4006-0207. 4/4, sdo 2 sts, 2 st, coz, lavand, dep emp, var, wc serv, ar serv, desp, 2 gar. R\$ 230 mil. CV.01401.

Pajuçara

2 Quartos

**SÓLIDA IMÓVEIS - C.0316/J.S.** Plantão no 3133-4000. Csa c/ 96m2 c/2/4, coz, D.C.E, var, 3 vagas, jardim, exc local. R\$ 120 mil. SIVC-2020.

**SÓLIDA IMÓVEIS - C.0316/J.S.** Plantão no 3133-4000. Csa 220m2 terr, sl 2 a, 2/4, wc, ar/serv, gar, var, gradeada, qtal. R\$ 70 mil. SIVC-2024.

+ de 3 Quartos

**SÓLIDA IMÓVEIS - C.0316/J.S.** Plantão no 3133-4000. Casa c/ 4/4, 1 ste, sl p/2 amb, coz c/arm, 2 vgs, gesso, terr. 350m2. R\$ 120 mil, próx ao NEW center. SIVA-4026.

# Assinatura do Diário de Natal. Um negócio de primeiro mundo.

**DIÁRIO de NATAL** (R\$ 1,00)

www.diariodenatal.com.br

DOMINGO 18 de maio de 2009

**OPORTUNIDADE //** A seleção para 750 vagas na Polícia Rodoviária Federal foi aprovada e o edital deverá sair em quatro meses. Os candidatos devem ter o curso superior. Já as inscrições para o concurso de

## CONCURSO ABRE 1.150 VAGAS NO RN

ESPORTES

A partida foi válida pelo hexagonal do 2º turno. O resultado manteve o ABC no topo da tabela faltando apenas duas rodadas. PÁGINA 4

**"O CARA"**

Ligue já e garanta a sua.

# (84) 4009.0220

**DIÁRIO de NATAL**

Novo formato | Novo visual | Novo conteúdo

DIÁRIOS ASSOCIADOS

Ligue já e garanta a sua.

# (84) 4009.0220

**DIÁRIO de NATAL**

Novo formato | Novo visual | Novo conteúdo

1.3 Panatis

Panatis

3 Quartos

**SÓLIDA IMÓVEIS - C.0316/J.S.** Plantão no 3133-4000. Cs c/ 200m2 c/sl, 3/4, coz, var, 2 vgs, ldo somb, terr med 10x23m, esc púb. R\$ 140 mil. SIVC-3057.

Panamirim

2 Quartos

**SÓLIDA IMÓVEIS - C.0316/J.S.** Plantão no 3133-4000. Csa nova, 2/4, sl, coz, wc, 2 gar, terr 10,70x22m prox Base Aérea R\$ 85 mil. Ac. CEF. SIVC.2022.

1.3 Pamamirim

ATIVA IMOBILIÁRIA - C.1170. F.3221-6050. Cajupiranga, casas recém const, c/sl p/2 amb, 2/4, wc soc, coz, ar serv, gar, wc em granito, jardim na frente, qtal amplo, Ac financ, CEF. ATGR.91039.

**ANA HILDA - Neg Imobiliários.** C.2383-J. F.8817-9683/3608-3246. Minha casa minha vida, 2/4, sl, coz, terraço. R\$ 70 mil. (Ac CEF).

Panamirim

3 Quartos

**ANA HILDA - Neg Imobiliários.** C.2383-J. F.8817-9683/3608-3246. Minha casa minha vida, 2/4 s/1 ste, sl, coz, wc, terraço. R\$ 65 mil. (Ac CEF).

1.3 Pamamirim

ROSENO IMÓVEIS - C.1861-J. F.3211-0707. www.rosenoimoveis.com.br. Vde Csa, 2/4, sl, var, wc, coz, ar serv, dep emp, R\$ 155 mil. DIT-1440.

**TERTULIANO RÉGO - C.1098.J.** F.3203-2800. Plantão sáb/dom. Passagem de Areia, terraço, sl 2 amb, lav, 2/4, 2wcs soc, demais depts, 2 gar. R\$ 90 mil. TR15985.

Panamirim

3 Quartos

**PROCURADORIA DE IMÓVEIS - C.998.** F.4006-3838/8711-7227. Plantão sáb/dom. Csa c/ 3/4 sd 2 ste, wc soc + closet, boa loc R\$ 130 mil. Plantão 2ª à 6ª até 19hs. Sáb/Dom até 13hs. CV581.

1.3 Pamamirim

PROCURADORIA DE IMÓVEIS - C.998. F.4006-3838/8711-7227. Plantão sáb/dom. Cond. Pde. Monte. Csa 3/4, 3 sts, 4 sts, 3 amb, 2 vg, closet, dep emp, esc. R\$ 420 mil. CV-567.

**PROCURADORIA DE IMÓVEIS - C.998.** F.4006-3838/8711-7227. Plantão sáb/dom. Csa/cond fech de alto padrão. 293m2 ar constr, 3 sts, arm, sl/3 amb. R\$ 650 mil. CV587.

Panamirim

2 Quartos

**SÓLIDA IMÓVEIS - C.0316/J.S.** Plantão no 3133-4000. Cs c/ 170m2 c/3/4-1 st, sl, coz, wc, D.C.E, esc, 4 vgs, cerca eletr e portão eletr, terr med 27m2. R\$ 190 mil. SIVC-3055

1.3 Pamamirim

SÓLIDA IMÓVEIS - C.0316/J.S. Plantão no 3133-4000. Csa c/ 58m2, c/3/4, sla, coz, wc, qtal, gar, terr med 10x20m. cond. R\$ 95 mil. SIVC.3021.

**ANA HILDA - Neg Imobiliários.** C.2383-J. F.8817-9683/3608-3246. Minha casa minha vida, Em const, 3/4, sl, coz, wc, gar 02. R\$ 85 mil.

Panamirim

2 Quartos

**ROSENO IMÓVEIS - C.1861-J.** F.3211-0707. www.rosenoimoveis.com.br. Vde Csa, 3/4 (ste) sl, var, coz, wc, dep, ar serv, aceita financ R\$ 85 mil. DIT-1443.

1.3 Pamamirim

CAIO FERNANDES - C.1191. F.4008-0001. www.caiofernandes.com.br. Plantão sábado/dom/feriados das 8 às 17h. Cs em cond fech, terr 10x23, 110m2 construídos, 3/4 sd 1 ste, sl, coz, gar p/ 2 car, apenas R\$ 100 mil aceita CEF. CAV.15954.

**TERTULIANO RÉGO - C.1098.J.** F.3203-2800. Plantão Sáb/Dom. Cond fech, em Passagem de Areia, casas novas, terraço, sl, 3/4(1 ste), wc soc, demais dep, 2 gar. Ac financ da CEF. R\$ 125 mil. TR15445.

Panamirim

2 Quartos

**TERTULIANO RÉGO - C.1098.J.** F.3203-2800. Plantão Sáb/Dom. Casa cond fech, 2 pav, tpo, 2 sts, lav, esc, 3 sts, d+ depts, 2 gar, pisc/churr/bar/wc apoio. R\$ 540 mil. TR15444.



**1.3 Pamamirim**

+ de 3 Quartos  
**SÓLIDA IMÓVEIS - C.0316/J.S.** Plantão no 3133-4000. Csa c/ 200m2 c/2 s/s, 4/4, wc, ar serv, gar, copa/coz. SIVC.4009.

**ROSENO IMÓVEIS - C.1861-J.** F.4008-0001. www.rosenoimoveis.com.br. Vde Csa, 3/4 (ste) sl, var, wc, coopa coz / desp, dep, ar serv, 3 gar R\$ 120 mil. DIT-1435.

**Parque dos Coqueiros**

3 Quartos

**ATIVA IMOBILIÁRIA - C.1170.** F.3221-6050. Csa c/var, sl, 3/4, snd 2 s/s, wc soc, coz, desp, ar serv, dep emp, 4 vgs gar, câmeras de circuito fech, churrasq, portões aut, casa pode ser vendida c/mobil. ATC-91026.

**Parque das Colinas**

3 Quartos

**ATIVA IMOBILIÁRIA - C.1170.** F.3221-6050. Candelária II. Csa ampla, c/sla em L, 3 s/s sd 1 c/closet, lav, coz c/desp e arm, dep emp, ar/serv, ggm p/3 carros. ATC-91034.

**PERES & PERES IMÓVEIS - C.1607.** F.4006-0207. 3/4 sdo 2 sts, closet, 2 s/s, coz, arm no qto, lavand, dep emp, var, ar serv, desp, churrasq, pisc, 4 gar, sl festa. R\$ 380 mil. CV-01107.

**PERES & PERES IMÓVEIS - C.1607.** F.4006-0207. 3/4 sdo 3 sts, 2 s/s, coz, copa, lavand, dep emp, var, wc serv, ar serv, desp, 4 gar, 200m2, R\$ 320 mil. CV.01548.

+ de 3 Quartos

**JM CORRETOR DE IMÓVEIS - C.1959.** www.imoveisempre.com.br. F.9966-0834/8828-4614. Vende-se exc casa, nova, 2 pavimts, fno acabam, pso porcelant, e ceram vitrificad, c/paisagismo, 4 suít, 3 closet (blindex) suit master (hidro + blindex) sl 2 amb (rod teto+sanca) 2 varand (apo escovad) lavab, sl int, coz ampla (arms) + desp, dep emp, 400m2 ar.constr. 6 vg gar, seg eletron, ld somb, piscina, churrasq, deck, 2 entrad serv, portão autom. Obs.: aceita invov menor valor negociac. CV1020pc.

**LC EMP. IMOB - C.1597.** F.3206-6323/8899-6169. Vdo cs c/ 2 sl, 4/4 s/2 ste, escr, wc soc, copa, pisc, coz, desp, ar serv, dep emp, canil, ar lazer, gar 2 car, terr 20x50 R\$ 280 mil. LC10.

**ATIVA IMOBILIÁRIA - C.1170.** F.3221-6050. Exc csa c/si ampl, var, 4 s/s, lav, coz, ar/serv, 2 dep emp, ggm p/10 carr, banc granito. COD-91015.

**CAIO FERNANDES - C.1191.** F.4008-0001. www.caiofernandes.com.br. Plantão sábado/dom/feriados das 8 às 17h. Linda casa c/4 stes, uma delas c/hidro, coz aux, duas depend de emp, gar p/15 carros, pisc e churrasq, lote 20x50. Apenas. R\$ 400 mil. CAV.15582.

**TERTULIANO RÉGO - C.1098J.** F.3203-2800. Plantão sáb/dom. Casa 2 pav, exc local, Rua calçada, terraço, 3 s/s, lav, 4 sts, demais depts, 3 gar, pisc, bar/churrasq, wc apoio. R\$ 520 mil. TR15656.

**Petrópolis**

3 Quartos

**PROCURADORIA DE IMÓVEIS - C.998.** F.4006-3838/8711-7227. 3/4, wc soc, 2 s/s, coz, ar/serv, exc loc. R\$ 150 mil. CV-541.

**1.3 Petrópolis**

**CAIO FERNANDES - C.1191.** F.4008-0001. www.caiofernandes.com.br. Plantão sábado/dom/feriados das 8 às 17h. Csa em excel localiz a poucos metros da Hermes da Fonseca, terr 10x25, ideal para Clínicas ou escrit, esc pública. R\$ 250 mil. CAV15.843.

+ de 3 Quartos

**REIS MAGOS - C.1328.** F. 3222-4480/3211-2355. 3 slas, 7/4, 3 wcs, coz, dependa, dep. comp, ar. asev, gar p/3 cars. R\$ 950 mil.

**Pirangi**

2 Quartos

**PERES & PERES IMÓVEIS - C.1607.** F.4006-0207. 2/4 snd 1 suít, 2 s/s, coz, copa, lavand, dep emp, wc serv, desp, gar. R\$ 150 mil. CV.01360.

3 Quartos

**CAIO FERNANDES - C.1191.** F.4008-0001. www.caiofernandes.com.br. Plantão sábado/dom/feriados das 8 às 17h. Ampla, 3/4 snd 1 suít, sl p/2 amb, coz c/ coz aux, ar serv, bom acabto, terr 13x25. R\$ 180 mil. CAV.15190.

+ de 3 Quartos

**CAIO FERNANDES - C.1191.** F.4008-0001. www.caiofernandes.com.br. Plantão sábado/dom/feriados das 8 às 17h. Csa amp, terr 12x20, boa local, 5/4 sdo 1 ste, 2 s/s, lav, 2 wcs soc, coz, desp, dep emp, qtal, jard, 3 vgs ggm, somb. R\$ 210 mil. CAV-14772.

**Planalto**

2 Quartos

**SÓLIDA IMÓVEIS - C.0316/J.S.** Plantão no 3133-4000. Cs c/82m2 c/ 2/4-1 ste, sl, coz, wc, ar serv, 3 vag R\$ 85 mil. SIVC.2008.

**CAIO FERNANDES - C.1191.** F.4008-0001. www.caiofernandes.com.br. Plantão sábado/dom/feriados das 8 às 17h. Casas novas terr 10x20, 2/4 sd 1 st, lajeadas, 2 vg gar, excel acab, cada uma por. R\$ 100.000,00. AC ECF. CAV.16.303.

3 Quartos

**SÓLIDA IMÓVEIS - C.0316/J.S.** Plantão no 3133-4000. Cs pt com, 10x20m, sl, coz, wc, 3/4 2 vgs, ótima local. R\$ 80 mil. SIVC.3053.

**SÓLIDA IMÓVEIS - C.0316/J.S.** Plantão no 3133-4000. Cs c/3/4-1 st, coz, wc, sl, ar, terr med 10x20m. em fase de acab. R\$ 110 mil. SIVC.3050.

**SÓLIDA IMÓVEIS - C.0316/J.S.** Plantão no 3133-4000. Cs duplex c/240m2 c/3/4-1 st, sl p/2 amb, 2 wcs, coz, var, pisc. R\$ 230 mil. SIVC.3061.

**Praias**

**PROCURADORIA DE IMÓVEIS - C.998.** F.4006-3838/8711-7227. Plant: Sáb/Dom. Muriú Csa/b.mar, ar. 660,80m2 do terr. e 1 ar.privat c/ mais ou menos 180m2 construída. Banho excel. R\$ 340 mil. CV569.

**ROSENO IMÓVEIS - C.1861-J.** F.3211-0707. www.rosenoimoveis.com.br. Vde Csa b.mar de Muriú toda mobiliada 4/4 (3 ste) sl, coz c/ desp, var, ar serv, dep R\$ 750 mil. DIT-1398.

**ROSENO IMÓVEIS - C.1861-J.** F.3211-0707. www.rosenoimoveis.com.br. Vde casa Barra Maranguape 5/4 (ste) sl, var, wc, coz, gar, terr c/ 2400m2 R\$ 200 mil. DIT-1417.

**CAIO FERNANDES - C.1191.** F.4008-0001. www.caiofernandes.com.br. Plantão sábado/dom/feriados das 8 às 17h. Búzios, Maravilhosa Casa, beira mar, terr 30x40, 16 sts, duas pisc, churrasq, sauna, gar para 20 carr, esc púb. Ideal para pousada. R\$ 1.600.000,00. CAV.15.293.

**CAIO FERNANDES - C.1191.** F.4008-0001. www.caiofernandes.com.br. Plantão sábado/dom/feriados das 8 às 17h. Búzios, Maravilhosa Casa, beira mar, terr 30x40, 16 sts, duas pisc, churrasq, sauna, gar para 20 carr, esc púb. Ideal para pousada. R\$ 1.600.000,00. CAV.15.293.

**1.3 Praias**

2 Quartos  
**SÓLIDA IMÓVEIS - C.0316/J.S.** Plantão no 3133-4000. Búzios, Csa c/180m2, c/2/4-1 ste, sl/ampla, coz, dep, wc, var, qtal, terr med 612m2, 4 vg. R\$ 180 mil. SIVC-2009.

**Ponta Negra**

2 Quartos

**SÓLIDA IMÓVEIS - C.0316/J.S.** Plantão no 3133-4000. Cs c/ 56m2 c/ sl p/ 2 amb, 2/4, 2wc, coz, 3 vag, esc, desp, R\$ 350 mil. SIVC.2017.

3 Quartos

**PROCURADORIA DE IMÓVEIS - C.998.** F.4006-3838/8711-7227. Plantão sáb/dom. Búzios cs c/ 3/4, 2 sl, 2 wc, coz, ar serv, 4 vg gar. R\$ 200 mil. CV568.

**PROCURADORIA DE IMÓVEIS - C.998.** F.4006-3838/8711-7227. Plantão sáb/dom. Redinha Nova cs 3/4 (1ste) 2 wc, sl 2 amb, ar serv, dep emp R\$ 200 mil. CV670.

**ATIVA IMOBILIÁRIA - C.1170.** F.3221-6050. Pirangi do Norte. Csa em cond fech c/terraço, sl p/2 amb, 3/4 snd 1 ste, wc soc, coz, ar serv, dep emp, 2 vgs gar, lazer c/ pisc, churrasq, gás enc. Casa está c/mobiliada nova. ATC-95016.

**BÚZIOS - Bem localizada** 3/4, varanda. Vaga p/ 4 carros. R\$ 44 mil. A vista c/ desc.10%. F: 9983-4112/3223-3337 Mauricio e 9986-3200 Emanuel.

**CAIO FERNANDES - C.1191.** F.4008-0001. www.caiofernandes.com.br. Plantão sábado/dom/feriados das 8 às 17h. Praia de Búzios. Csa, 130m2, terr 15x30, 3/4 sd 2 sts, sl, var, coz, churrasq, 3 vgs ggm, qtal, eqs. R\$ 75 mil. Aceita CEF. CAV15.206.

+ de 3 Quartos

**PROCURADORIA DE IMÓVEIS - C.998.** F.4006-3838/8711-7227. Plant sáb/dom. Cotovelo, c/cs 8/4 sd 3 sts, 2 s/s, ar serv, dep emp, 5 vg/gar a 50mts/praias. R\$ 300 mil. CV502.

**PROCURADORIA DE IMÓVEIS - C.998.** F.4006-3838/8711-7227. Plantão sáb/dom. Praia de Muriú Csa/cond fech, b/mar, 4/4 sd 2 sts, sl p/2 amb, 2 var, mobil. CV590.

**LC EMP. IMOB - C.1597.** F.3206-6323/8899-6169. Vdo mansão em Búzios c/ 3 sl, 5/4 s/3 ste, var/arm, dep emp, pisc, 2 pvt, gar 8 car R\$ 500 mil. LC24.

**SÓLIDA IMÓVEIS - C.0316/J.S.** Plantão no 3133-4000. Búzios-Csa c/450m2 c/si, 5/4-3 (sts), coz c/am, var, 10 vgs, a 100m do mar. SIVC-5005.

**ATIVA IMOBILIÁRIA - C.1170.** F.3221-6050. Redinha nova. Csa c/var, sla ampla, 4/4 snd 2 sts, wc soc, coz, desp, ar serv, gar p/5 car, churrasq. ATC-95017.

**ATIVA IMOBILIÁRIA - C.1170.** F.3221-6050. Graçandú; Csa c/ var, sla p/2 amb, 5 sts, wc soc, coz ampla, ar/serv, dep emp, ggm p/6 carr. Local a 500mts da Barra do Rio, c/vista maravilhosa, hidromassagem c/energ solar, c/sky e internet. ATC-95014.

**ATIVA IMOBILIÁRIA - C.1170.** F.3221-6050. Barra de Maxaranguape, cs c/vista p/mar, c/si única, var, 5/4 sd 2 sts, wc soc, coz, ar serv, dep emp, 3 vgs gar. ATC-95013.

**ATIVA IMOBILIÁRIA - C.1170.** F.3221-6050. Redinha nova. Csa c/var, sla p/2 amb, 4/4 snd 2 sts, wc soc, coz, ar serv, dep emp, 3 vgs gar, terr 900 mts, ar const. 284 mts, excel oport p/morar/investir/vernear. ATGR-95012.

**ROSENO IMÓVEIS - C.1861-J.** F.3211-0707. www.rosenoimoveis.com.br. Vde Csa b.mar de Muriú toda mobiliada 4/4 (3 ste) sl, coz c/ desp, var, ar serv, dep R\$ 750 mil. DIT-1398.

**ROSENO IMÓVEIS - C.1861-J.** F.3211-0707. www.rosenoimoveis.com.br. Vde casa Barra Maranguape 5/4 (ste) sl, var, wc, coz, gar, terr c/ 2400m2 R\$ 200 mil. DIT-1417.

**CAIO FERNANDES - C.1191.** F.4008-0001. www.caiofernandes.com.br. Plantão sábado/dom/feriados das 8 às 17h. Búzios, Maravilhosa Casa, beira mar, terr 30x40, 16 sts, duas pisc, churrasq, sauna, gar para 20 carr, esc púb. Ideal para pousada. R\$ 1.600.000,00. CAV.15.293.

**CAIO FERNANDES - C.1191.** F.4008-0001. www.caiofernandes.com.br. Plantão sábado/dom/feriados das 8 às 17h. Búzios, Maravilhosa Casa, beira mar, terr 30x40, 16 sts, duas pisc, churrasq, sauna, gar para 20 carr, esc púb. Ideal para pousada. R\$ 1.600.000,00. CAV.15.293.

**1.3 Praias**

**TERTULIANO RÉGO - C.1098.** F.3203-2800. Plantão sáb/dom. Praia de Búzios exc casa, ótm loc, toda mobiliada, terraço, 2 s/s, lav, 4 suít, wc soc, demais dep, 2 gar, pisc/churrasq/bar R\$ 280 mil. TR15541.

**Ponta Negra**

2 Quartos

**SÓLIDA IMÓVEIS - C.0316/J.S.** Plantão no 3133-4000. Cs c/ 56m2 c/ sl p/ 2 amb, 2/4, 2wc, coz, 3 vag, esc, desp, R\$ 350 mil. SIVC.2017.

3 Quartos

**PROCURADORIA DE IMÓVEIS - C.998.** F.4006-3838/8711-7227. Exc p/comerc, terr/600m2, eqs, 3/4/1 st, sl p/3 amb. R\$ 400 mil. Plant: 2ª a 6ª até 19hs. Sáb/Dom até 13hs. CV325.

**SÓLIDA IMÓVEIS - C.0316/J.S.** Plantão no 3133-4000. Duplex c/ 1º pav. c/ 3/4-2 stes, ar serv, sl, coz, qtal, 2º Pav. 2 sts, 1/4, wc, sl, coz c/desp, ar serv, 3 vag, exc loc, R\$ 400 mil. SIVC.4023.

**ATIVA IMOBILIÁRIA - C.1170.** F.3221-6050. Vila de Ponta Negra: casa tipo duplex c/ sl única, 3/4 snd 1 ste, wc soc, coz, gar p/1 car, ar, livre de quintal c/ espaço p/ piscina. ATC-91033.

**ROSENO IMÓVEIS - C.1861-J.** F.3211-0707. www.rosenoimoveis.com.br. Vde Csa 3/4 (ste) sl p/3 amb, wc, coz c/arm, ar serv, 2 gar, churrasq, terraço 192m2. R\$ 250 mil. DIT-1280.

**ROSENO IMÓVEIS - C.1861-J.** F.3211-0707. www.rosenoimoveis.com.br. Vde Csa b.mar 3/4 (2 ste) sl, var, wc, coz c/ desp, dep, ar serv, 3 gar, terraço. DIT-1280.

**San Vale**

3 Quartos

**CAIO FERNANDES - C.1191.** F.4008-0001. www.caiofernandes.com.br. Plantão sábado/dom/feriados das 8 às 17h. Linda casa duplex, 3/4 snd 2 suít c/ var e 1 c/ closet, arm emb e hidro, coz, c/ arms, desp, 2 dep emp, piscina, churrasq, vaga p/ 3 carr, jard. R\$ 400 mil. CAV.15480.

**CAIO FERNANDES - C.1191.** F.4008-0001. www.caiofernandes.com.br. Plantão sábado/dom/feriados das 8 às 17h. Boa casa 3/4 sd 1 ste, 2 s/s, dep e desp, gar p/ 2 carr, 120m2 construída, boa localiz, apenas R\$ 250 mil. CAV.16058.

+ de 3 Quartos

**PROCURADORIA DE IMÓVEIS - C.998.** F.4006-3838/8711-7227. Plantão sáb/dom. Cs c/ 4/4 sd 2 ste, 2 sl, wc, coz, ar serv, dep, pisc R\$ 370 mil. CV634.

**JM CORRETOR DE IMÓVEIS - C.1959.** F.9966-0834/8828-4614. www.imoveisempre.com.br. Vende-se bla Csa, cond fech, ar nob, conf, alto padr, requint, cs 2 pav, 4 sts, vars, 3 vgs gar, escrt, porcel, 1 sl 3 amb, (sl tv+som), escad granit + apo escov, ficam tdos nveis, fixs, 3 sts (arms+blindex+cub.gran), ste mast(2 closet + arms + esc + sl, star int + var), cop, coz, desp, ar serv, dep compl, exc, ar lazer, pisc (c/bar molhado), blo jdím c/ paisag, segur, 340m2. CV870w.

**SÓLIDA IMÓVEIS - C.0316/J.S.** Plantão no 3133-4000. Oportunidade! Csa c/4 sts, D.C.E, 3 s/s, 3 vg, coz c/arm, sl/ste, pisc, qtal amplo. Excel local. SIVC-4017.

**TERTULIANO RÉGO - C.1098J.** F.3203-2800. Plantão Sáb/Dom. Ótima casa, exc local, 450m2 terr, 3 pav, terraço, 3 s/s, lav, 4/4 (2 sts), wc soc, demais depts, 4 gar, pisc/churr. R\$ 600 mil. TR16321.

**Potilândia**

2 Quartos

**LC EMP. IMOB - C.1597.** F.3206-6323/8899-6169. Vdo cs c/ 2 sl, 2/4 s/1 ste, wc soc, copa, coz, desp, ar serv, dep emp, arm, coz, gar, 3 carr. R\$ 250 mil. LC.60.

**Potilândia**

2 Quartos

**LC EMP. IMOB - C.1597.** F.3206-6323/8899-6169. Vdo cs c/ 2 sl, 2/4 s/1 ste, wc soc, copa, coz, desp, ar serv, dep emp, arm, coz, gar, 3 carr. R\$ 250 mil. LC.60.

**1.3 Potilândia**

3 Quartos  
**CAIO FERNANDES - C.1191.** F.4008-0001. www.caiofernandes.com.br. Plantão sábado/dom/feriados das 8 às 17h. Bela casa de esquina, ampla e em boa localiz, 3/4 sd 1 ste, 2 s/s, gar p/ 2 car, 150m2 construída R\$ 250 mil. CAV.15866.

**Ponta Negra**

2 Quartos

**TERTULIANO RÉGO - C.1098.** F.3203-2800. Plantão sáb/dom. Próx ao Campus da UFRN, recuada, terraço, 2 s/s, 3/4 (1 ste/closet), wc soc, coz/desp, ar serv, qto dep, gar. R\$ 280 mil. TR14030.

+ de 3 Quartos

**TERTULIANO RÉGO - C.1098.** F.3203-2800. Plantão sáb/dom. Exc.local, terraço, sl 3 amb, 4/4 (1 ste), wc soc, demais depts, 2 gar. R\$ 280 mil. TR16617.

**Santarém**

3 Quartos

**VENDE-SE 1º ANDAR - c/3/4,** sl coz, wc soc, ar serv, gar, cisterna. R\$ 65 mil. F:8866-9426

**Santa Catarina**

2 Quartos

**SÓLIDA IMÓVEIS - C.0316/J.S.** Plantão no 3133-4000. Cs c/ 85m2 c/ sl, 2/4-1ste, 3 vag, cearam, próx ao colégio CDF R\$ 90 mil. SIVC.2021.

**San Vale**

3 Quartos

**PRÓX. NORDESTÃO - casa c/ 3/4 R\$ 130 mil.** F:3662-1496/3614-9427/3614-9789

**San Vale**

3 Quartos

**ATIVA IMOBILIÁRIA - C.1170.** F.3221-6050. Plum. Cs c/2 s/s, var, 6/4 sdo 3 sts, wc soc, coz, ar/serv, 3 vgs ggm. ATC-91018.

**San Vale**

3 Quartos

**CAIO FERNANDES - C.1191.** F.4008-0001. www.caiofernandes.com.br. Plantão sábado/dom/feriados das 8 às 17h. Linda casa nova, terr 20x30, 275m2 construída, 3/4 sts sdo 1 suít c/ closet e var, sl p/3 amb, esc, coz c/arms, dep emp, gar p/6 carr. R\$ 450 mil. CAV-15.108.

+ de 3 Quartos

**TERTULIANO RÉGO - C.1098J.** F.3203-2800. Plantão Sáb/dom. Melhor cond fech, oport (família vende por motivo de mudança) belíssima casa acab único, 2 pav, repleta/arm, 2 terraço, sl p/2 amb, mais sl/jantar, 4 sts s/1 master c/ var/closet, estar int, coz ampla, ar serv, dep/emp, 3 gar, amplo jard c/frut diversas, espécies nativas e ornamentais, horta, cisterna e irrigação automática c/sistema de reaproveitamento de água cond c/lazer e linda vista p/parque da cidade. R\$ 790 mil. TR16858.

**Tirol**

2 Quartos

**PERES & PERES IMÓVEIS - C.1607.** F.4006-0207. 2/4, 2 s/s, coz, copa, dep emp, var, ar serv, desp, 3 gars, R\$ 280 mil. CV-01274.

**TERTULIANO RÉGO - C.1098.** F.3203-2800. Plantão sáb/dom. Loc único, 341m2 terreno, terraço, 2 s/s, 2/4, wc soc, demais dep, 4 gar, R\$ 280 mil. TR16137.

**Tirol**

2 Quartos

**ATIVA IMOBILIÁRIA - C.1170.** F.3221-6050.



**1.4** Lagoa Nova  
**1.4** Casa Aluga  
**Lagoa Nova**  
**3 Quartos**

**TERTULIANO RÉGO** - C.1098J. F.3203-2800. Plantão Sáb/Dom. Recuada, terraço, 2 sls, lav, escor, 3 stes, closet, coz/arm/desp, ar serv, dep emp, 2 gar. R\$ 1.800,00. TR12204.

**+ de 3 Quartos**

**PROCURADORIA DE IMÓVEIS** - C.998. F.4006-3838/9107-3408. Plantão sáb/dom. Csa resid ou comerc, ótm loc, 3 sl, 4/4 sd 2 ste c/arm, wc soc c/ box, coz, dep emp, ar serv, 3 vag gar R\$ 2 mil + tx e IPTU. APL425.

**CAIO FERNANDES** - C.1191. F.4008-0001. Plantão sábado/dom/feriados das 8 às 17h. Casa c/7/4 sdo 3 ste, 2 sl, wc, coz c/ arm, na pia, ar serv, 2 vag gar cobertas, imóvel amplo, pode ser alugado p/ comércio também. R\$ 2 mil (residencial) R\$ 2.500,00 (comercial). CAA-9871.

**CAIO FERNANDES** - C.1191. F.4008-0001. Plantão sábado/dom/feriados das 8 às 17h. Casa c/4/4 sdo 1 ste, sl p/3 amb, coz c/arm, wc, ar serv, 6 vgs gar. R\$ 1.900,00. CAA-9861.

**CAIO FERNANDES** - C.1191. F.4008-0001. Plantão sábado/dom/feriados das 8 às 17h. Casa c/4 sls, sl, coz, desp, ar serv, wc 3 vgs gar. R\$ 2.700,00. CAA-3624.

**Lagoa Seca**  
**2 Quartos**

**PROCURADORIA DE IMÓVEIS** - C.998. F.4006-3838/9107-3408. Plantão sáb/dom. Csa comerc c/7 sl, 2 recepções, 4 wc, ar cond, copa, dep comp, 2/4 desp, estacion, ideal p/ clinicas R\$ 4 mil + tx e IPTU. CPL415.

**Neópolis**  
**3 Quartos**

**CAIO FERNANDES** - C.1191. F.4008-0001. Plantão sábado/dom/feriados das 8 às 17h. Casa c/3/4 sd 2 sts, coz, ar serv, wc, 2 vgs gar. R\$ 1 mil. CAA-9684.

**Nova Pamamirim**  
**2 Quartos**

**CAIO FERNANDES** - C.1191. F.4008-0001. Plantão sábado/dom/feriados das 8 às 17h. Csa em condomínio c/ 2/4 sdo 1 suít, wc, sl, coz, desp, ar serv, 3 vgs gar, R\$ 500,00 + cond. CAA-8755.

**3 Quartos**

**PROCURADORIA DE IMÓVEIS** - C.998. F.4006-3838/9107-3408. Plantão sáb/dom. Csa, em cond fech c/sl, 3/4 sd 1 ste, wc soc, coz, ar serv, 1 vgs gar. R\$ 500,00 + tx e IPTU. CPL-422.

**ATIVA IMOBILIÁRIA** - C.1170. F.3221-6050. Csa estilo duplex, c/var, sl p/2 amb, 3/4 sdo 1 ste, wc soc, coz, desp, ar serv, dep emp, gar, estucada, lado sombra. ATF-227.

**ATIVA IMOBILIÁRIA** - C.1170. F.3221-6050. Csa em cond fech, var, sl p/2 amb, 3/4 sdo 1 ste, wc soc, lavb, coz, desp, ar serv, dep emp, gar. ATGR-230.

**HABITACIONAL** - C.1138. F.3206-2060/9403-5468. Excel resid em cond fech c/gar p/2 carros, 2 sls, 3/4 s/1 st, wc soc, coz, ar/serv, desp, qto de emp compl, qtal, local seguro. R\$ 1.250,00 + Cond. CA-1131.

**PERES & PERES IMÓVEIS** - C.1607. F.4006-0207. 3/4 sdo 1 ste, sl, coz, lavand, dep emp, wc, ar serv, ar serv. R\$ 900,00 + taxas. Temos outras disponibilidades no bairro. CL-00297.

**CAIO FERNANDES** - C.1191. F.4008-0001. Plantão sábado/dom/feriados das 8 às 17h. Casa c/3/4 sdo 1 ste, sl, var, perg, wc, coz, desp, dep, ar serv, 3 vgs de gar. R\$ 700,00. CAA-1572.

**1.4** Nova Pamamirim  
**+ de 3 Quartos**

**CAIO FERNANDES** - C.1191. F.4008-0001. Plantão sábado/dom/feriados das 8 às 17h. Casa c/sl, 4/4 sd 2 sts, var, coz, ar/serv, coz e 2 vgs garms. R\$ 1.000,00. CAA-9944.

**Parque das Colinas**  
**3 Quartos**

**HABITACIONAL** - C.1138. F.3206-2060/9403-5468. Ótima casa c/ gar, 2 sls, 3/4 sdo 1 ste, wc, copa, coz, ar serv, dep compl, depós, ar lazer. R\$ 1.650,00. CA-1122.

**PERES & PERES IMÓVEIS** - C.1607. F.4006-0207. 3 sts, closet e 2 ams, sl p/4 amb, wc soc, dep emp, var, ar serv, desp, piscina, sauna, bar, 5 vag. Exc casa c/ 560m2 e terr. 2000m2, R\$ 4 mil + taxas. CL-00611.

**+ de 3 Quartos**

**PROCURADORIA DE IMÓVEIS** - C.998. F.4006-3838/9107-3408. Plantão sáb/dom. Csa c/4 sls, 4 sts c/arm, wc soc, hidro, esc, coz/copa, dep emp, desp, 6 vgs gar. R\$ 2.500,00 + tx e IPTU. CPL169.

**Petrópolis**  
**2 Quartos**

**PERES & PERES IMÓVEIS** - C.1607. F.4006-0207. Res/com. c/2 pvtos, sdo 2/4, 4 sls, coz, var, wc serv, ar/serv, 2 vgs. R\$ 1.500,00 + bxs. CL-00094.

**3 Quartos**

**CAIO FERNANDES** - C.1191. F.4008-0001. Plantão sábado/dom/feriados das 8 às 17h. Casa c/3/4 sdo 1 suít, sl, coz, ar serv, 2 gar, R\$ 1.500,00. CAA-8659.

**TERTULIANO RÉGO** - C.1098J. F.3203-2800. Plantão Sáb/Dom. Exc loc, terraço, 4 sls, 3/4(1 ste/closet), wc soc, d+ dep, gar. R\$ 2 mil. TR16136.

**Pitimbú**  
**3 Quartos**

**HABITACIONAL** - C.1138. F.3206-2060/9403-5468. Boa casa c/gar, 2 sls, 2 wcs, 3/4, coz c/ desp, ar serv, 1/4 externo + 1 ponto comerc. R\$ 700,00. CA-1139.

**+ de 3 Quartos**

**CAIO FERNANDES** - C.1191. F.4008-0001. Plantão sábado/dom/feriados das 8 às 17h. Csa c/4/4, sdo 3 ste, sl p/2 amb, wc, coz c/arm, ar serv, depósito, 2 vag gar cob. CAA-9829.

**Planalto**  
**2 Quartos**

**HABITACIONAL** - C.1138. F.3206-2060/9403-5468. Boa casa c/ár, sl, 2/4, wc soc, coz, qtal. R\$ 250,00. CA-1057.

**Praias**  
**2 Quartos**

**REDINHA NOVA** - Alugo casas c/1 e 2/4, p/moradia, c/ou s/mobília. F: 9956-2358/8701-6255.

**CAIO FERNANDES** - C.1191. F.4008-0001. Plantão sábado/dom/feriados das 8 às 17h. Praia de Cotovelo, Csa c/3 stes c/arm emb, var na ar soc e int, sl p/4 amb, coz c/arm, desp, ar serv, dep emp, pisc, churrasq, bar, campo de futebol, 4 gar cob. R\$ 3.500,00 + cond. CAA-9760.

**CAIO FERNANDES** - C.1191. F.4008-0001. Plantão sábado/dom/feriados das 8 às 17h. Casa c/3/4 sdo 1 st, sl, var, wc, coz e ar/serv. Ldo sombra. R\$ 800,00. CAA-9738.

**1.4** Praias  
**+ de 3 Quartos**

**ATIVA IMOBILIÁRIA** - C.1170. F.3221-6050. Praia de Graçandú, ótm casa, c/jardim, pisc, sl p/2 ams, 5 sts, wc soc, coz, ar/serv, sauna, hodromass c/energ solar, sky e internet. ATGR-225.

**Ponta Negra**  
**3 Quartos**

**PROCURADORIA DE IMÓVEIS** - C.998. F.4006-3838/9107-3408. Csa, sl, 3/4 sd 1 ste, wc soc, coz, ar serv, dep emp c/wc. R\$ 900,00 + tx e IPTU. CPL087.

**ATIVA IMOBILIÁRIA** - C.1170. F.3221-6050. Alagamar, Csa c/ sla p/2 ams, 3/4, wc soc, coz, qtal. ATGR-228.

**ATIVA IMOBILIÁRIA** - C.1170. F.3221-6050. Csa estilo duplex, c/sl p/2 amb, var, 3/4 sdo 1 ste, wc soc, coz, gar. ATGR-223.

**CAIO FERNANDES** - C.1191. F.4008-0001. Plantão sábado/dom/feriados das 8 às 17h. Csa c/3/4 sdo 1 ste, var, sla p/2 ams, wc soc, coz, ar/serv, dep, 4 vgs ggm, 300m2. R\$ 2 mil. CAA8525.

**CAIO FERNANDES** - C.1191. F.4008-0001. Plantão sábado/dom/feriados das 8 às 17h. Csa c/3/4 sdo 1 ste, sl p/2 amb, coz, ar serv. R\$ 800,00. CAA-1210.

**CAIO FERNANDES** - C.1191. F.4008-0001. Plantão sábado/dom/feriados das 8 às 17h. Csa mobil c/4/4 sd 2 sts c/4 arms emb, 2 sls, var, wc coz c/arm, dep emp, qtal, jardim, cerc elétr, 4 vgs ggm sd 1 cobert. Ldo sombra. R\$ 1.800,00. CAA-9740

**CAIO FERNANDES** - C.1191. F.4008-0001. Plantão sábado/dom/feriados das 8 às 17h. Csa triplex, 4 suít, c/ dep emp, piscina e um amplo jardim. R\$ 3.500,00. CAA-8144.

**Santos Reis**  
**3 Quartos**

**PROCURADORIA DE IMÓVEIS** - C.998. F.4006-3838/9107-3408. Plantão sáb/dom. Csa, sl, 3/4, wc soc, coz, ar/serv c/wc. R\$ 450,00 + tx e IPTU. CPL-167.

**Tirol**  
**3 Quartos**

**ATIVA IMOBILIÁRIA** - C.1170. F.3221-6050. Casa c/ sl p/2 amb, 3/4 sdo 1 ste, wc soc, coz, ar serv. ATGR-229.

**CAIO FERNANDES** - C.1191. F.4008-0001. Plantão sábado/dom/feriados das 8 às 17h. Csa c/2 sls, 3/4 sd 1 st c/closet, coz c/arm, ar/serv, wc, dep, 4 vgs ggm sd 2 cobertas e churr. R\$ 1.800,00. CAA-9788

**+ de 3 Quartos**

**CAIO FERNANDES** - C.1191. F.4008-0001. Plantão sábado/dom/feriados das 8 às 17h. Csa c/2 sls, 5/4 sd 3 sts, desp, coz, ar/serv, dep e 3 vgs gar. R\$ 1.800,00. CAA-9891

**1.5** Pontos Comerciais Compra e Venda  
**Alecrim**

**SÓLIDA IMÓVEIS** - C.0316J/S. Plantão no 3133-4000. Préd comerc c/ excel localiz c/ sl ampla c/wc, no 1º andar c/2 aptos c/2/4, sl, copa/coz. R\$ 110 mil. SIVP-003.

**SÓLIDA IMÓVEIS** - C.0316J/S. Plantão no 3133-4000. Duplex c/ 4,40mx15,00m, ar útil de 121 m2, depós, exc local. R\$ 185 mil. SIVP-05.

**CAIO FERNANDES** - C.1191. F.4008-0001. Plantão sábado/dom/feriados das 8 às 17h. Pto comerc c/ casa 380 m2, terr 10x43m2, 4/4 sdo 3 suít, closet, 4 sl, pergolado, 2 wcs soc, 2 coz, dep emp, piscina, 3 vag gar, exc loc p/ comércio R\$ 400 mil. CAV.15498.

**1.5** Alecrim

**PERES & PERES IMÓVEIS** - C.1607. F.4006-0207. Galpão/préd comerc, na Av Bernardo Vieira, med 20x60m, estac, bom acabto e local, esc. R\$ 1.400.000 mil. PV.01625.

**PERES & PERES IMÓVEIS** - C.1607. F.4006-0207. Ponto comerc (2 lojas conjugadas sem divisória), pé direito alto e c/ portas de rolo, exc loc, R\$ 95 mil. PV.01273.

**Candelária**

**ATIVA IMOBILIÁRIA** - C.1170. F.3221-6050. Vendemos exc pto comerc recém-construido p/ loja de carro, na melhor localiz da Jaguarari c/ 3 sls, 2 wcs, sala c/350 mts cobertos. ATGR-94008.

**Centro**

**TERTULIANO RÉGO** - C.1098J. F.3203-2800. Plantão Sáb/Dom. 2 sl comerc c/ 120m2 área tot R\$ 40 mil. TR16186.

**Cidade Alta**

**CAIO FERNANDES** - C.1191. F.4008-0001. Plantão sábado/dom/feriados das 8 às 17h. Csa comerc no centro da Cidade, 22m2 c/wc, prédio c/ ótm estrutura, inclusive elev. Apenas R\$ 16 mil. Oportunidade. COV.16187.

**Dix-Sept Rosado**

**CAIO FERNANDES** - C.1191. F.4008-0001. www.caiofernandes.com.br. Plantão sábado/dom/feriados das 8 às 17h. Galpão, 420m2, terr. 12x35, ideal p/ depós e armazém, 2 esc, 2 wcs, excel local, próx a avenidas princ, R\$ 350 mil. COV-15401.

**Igapó**

**REIS MAGOS** - C.1328. F.3222-4480/3211-2355. Prédio Comercial, 205m2 de área construída, 2 pavimentos. R\$ 250 mil.

**Lagoa Nova**

**SÓLIDA IMÓVEIS** - C.0316J/S. Plantão no 3133-4000. Themis Tower- sls c/ excel local, próx ao Fórum. Mensais a partir de R\$ 339,40. SIVE 13.

**ROSENO IMÓVEIS** - C.1861-J. F.3211-0707. www.rosenoimoveis.com.br. Repassamos lanchonete em pleno funcionamento dentro do Hiper da Prudente. DIT-1400.

**ROSENO IMÓVEIS** - C.1861-J. F.3211-0707. www.rosenoimoveis.com.br. Vde prédio comerc c/500m2 na av Amintas Barros c/ estac, 3 escrit, 3 provadores. DIT-1411.

**PERES & PERES IMÓVEIS** - C.1607. F.4006-0207. Loja med 36m2 + mezanino, no 1º piso do Midway, ótimo ponto. R\$ 160 mil. PV-01532.

**VENDO 01 LOJA DE ALUGUEL**

- DE ROUPAS DE FESTA com Instalações e Mercadorias. Toda pronta para uso. Enfrente ao PIT-TSBUrg na Prudente de Moraes. F:8838-6010

**CAIO FERNANDES** - C.1191. F.4008-0001. www.caiofernandes.com.br. Plantão sábado/dom/feriados das 8 às 17h. Pto comerc c/ casa 380 m2, terr 10x43m2, 4/4 sdo 3 suít, closet, 4 sl, pergolado, 2 wcs soc, 2 coz, dep emp, piscina, 3 vag gar, exc loc p/ comércio R\$ 400 mil. CAV.15498.

**CAIO FERNANDES** - C.1191. F.4008-0001. www.caiofernandes.com.br. Plantão sábado/dom/feriados das 8 às 17h. Pto comerc c/ casa 380 m2, terr 10x43m2, 4/4 sdo 3 suít, closet, 4 sl, pergolado, 2 wcs soc, 2 coz, dep emp, piscina, 3 vag gar, exc loc p/ comércio R\$ 400 mil. CAV.15498.

**1.5** Lagoa Nova

**CAIO FERNANDES** - C.1191. F.4008-0001. www.caiofernandes.com.br. Plantão sábado/dom/feriados das 8 às 17h. Loja no Midway Mall c/53m2, o sistema de ar cond da loja fica, apenas R\$ 160 mil. COV-16024.

**TERTULIANO RÉGO** - C.1098J. F.3203-2800. Plantão Sáb/Dom. Exc imóvel, servindo p/buffets, escolas, clínicas, etc., 1.149m2 terr, 350m2 const, ótm acabto, lindo jardim, confira. TR16155.

**Lagoa Seca**

**CAIO FERNANDES** - C.1191. F.4008-0001. www.caiofernandes.com.br. Plantão sábado/dom/feriados das 8 às 17h. Terr 11x25, 280m2 ar const, galpão, 3 sls c/wc, esc pública. R\$ 400.000,00. COV.15479.

**TERTULIANO RÉGO** - C.1098J. F.3203-2800. Plantão Sáb/Dom. Oport, linda loja, exc acab, 490m2 const, loja ampla, 3 sls, wc soc, copa, mezanino. Vale a pena conferir. R\$ 850 mil. TR16506.

**Parnamirim**

**REIS MAGOS** - C.1328. F.3222-4480/3211-2355. Vendo 2 lotes, 12 x 25 m2. R\$ 120 mil.

**SÓLIDA IMÓVEIS** - C.0316J/S. Plantão no 3133-4000. Residencial c/8 kitnets c/30m2 cada, c/1/4, sla, coz, wc, 12 vg gar, (Rende R\$ 2.400,00/mês) Luz Indiv. R\$ 400 mil. SIVP-002.

**ROSENO IMÓVEIS** - C.1861-J. F.3211-0707. www.rosenoimoveis.com.br. Vde 3 módulos de galpão, conjugados área tot 936m2. DIT-1441.

**Praias**

**ATIVA IMOBILIÁRIA** - C.1170. F.3221-6050. Praia de Pipa, vendemos pousada c/ 12 aptos, lazer c/ piscina adulto e infant, recepção, almoxtarifado, wc soc, estacion, var na frente e fundos, 6 no térreo e seis no 1º andar. Área const por apto 32 mts. ATC-818.

**TERTULIANO RÉGO** - C.1098J. F.3203-2800. Plantão Sáb/Dom. Praia de Búzios, Pousada em func, beira mar, 650m2 const, recepção, rest, toda estruturada, lazer. R\$ 1.365.000,00. TR14695.

**Quintas**

**PERES & PERES IMÓVEIS** - C.1607. F.4006-0207. Hiper Bompreço, loja func um café expresso, med 60m2, c/ todas as instalações. R\$ 200 mil. PV-01414.

**Ribeira**

**TERTULIANO RÉGO** - C.1098J. F.3203-2800. Plantão Sáb/Dom. Prédio com, 858m2 const, loja, 3 wcs, estacion, l/d/sombra. Servindo p/ qualquer comércio. R\$ 950 mil. TR15817.

**PROCURADORIA DE IMÓVEIS** - C.998. F.4006-3838/9107-3408. Plantão sáb/dom. Centro Empresarial Giovanni Fulco. Lja 03. Fazer avaliação. R\$ 60 mil. Lj-14.

**SÓLIDA IMÓVEIS** - C.0316J/S. Plantão no 3133-4000. Pto comerc c/ exc local c/38m2 + ggm. R\$ 100 mil. SIVC-009.

**ATIVA IMOBILIÁRIA** - C.1170. F.3221-6050. P.comerc c/2 pav, sdo no térreo, 1 loja, 2 esc, 2 wcs no pav superior, 5 sls, 2 wcs. ATC-94007.

**CAIO FERNANDES** - C.1191. F.4008-0001. www.caiofernandes.com.br. Plantão sábado/dom/feriados das 8 às 17h. Sl comerc em préd a ser entregue ainda em 2009, 22m2, prédio c/bela arquit, andar alto. R\$ 60 mil. COV-15443.

**TERTULIANO RÉGO** - C.1098J. F.3203-2800. Plantão Sáb/Dom. Macaiba empreendimento estruturado, 15000 m2, servindo p/ qualquer evento, 3 casas, 3 pisc/campo/sfest/pque exposição, murado, vestiários, frutas div. R\$ 950 mil. Tr. 9986-3200/9911-6936. TR15163.

**1.6** Alecrim  
**1.6** Pontos Comerciais Aluga  
**Alecrim**

**PROCURADORIA DE IMÓVEIS** - C.998. F.4006-3838/9107-3408. Loja comerc c/wc soc, copa. R\$ 280,00 + tx e IPTU. PCL-400.

**PROCURADORIA DE IMÓVEIS** - C.998. F.4006-3838/9107-3408. terr c/ galpão wc soc e escrit R\$ 800,00 + tx e IPTU. PCL392.

**CAIO FERNANDES** - C.1191. F.4008-0001. Plantão sábado/dom/feriados das 8 às 17h. P.comerc (Loja) c/8 sls e 10 wcs, 650m2. R\$ 5.500,00. COA-9698.

**Barro Vermelho**

**REIS MAGOS** - C.1328. F.3222-4480/3211-2355. Uma SALA, 2 depots, 1 wc. R\$ 400,00.

**REIS MAGOS** - C.1328. F.3222-4480/3211-2355. 1 Salão c/ frente blindex, 2 sls, 2 wc. R\$ 1.200,00.

**Candelária**

**PROCURADORIA DE IMÓVEIS** - C.998. F.4006-3838/9107-3408. Plantão sáb/dom. Sl comerc Cond Empres. Palatino, sl c/wc, med 27m2. Próx ao Fórum, TRT e TJ R\$ 550,00 + tx e IPTU. PCL-140.

**HABITACIONAL** - C.1138. F.3206-2060/9403-5468. Ótm galpão, excel local na Av Prudente de Moraes, c/wc med 5,5x20 c/ apto no 1º andar c/sla, 3 sts, wc, coz, ar/serv, podendo ser sls comerciais. R\$ 3.500,00. LA-0254.

**HABITACIONAL** - C.1138. F.3206-2060/9403-5468. Ótm salas c/48m2 e mezanino, prédio novo, já funcionando, super ventilação, vitrines. R\$ 1.



1.7 Cidade Verde

1.7 Terrenos e Áreas Compra e Venda

Cidade Verde

**ATIVA IMOBILIÁRIA** - C.1170. F.3221-6050. Flora Boulevard. Vende-se lote c/ 460m2, ld somb, lazer compl e diferenciado, fase final acabado, lazer comp c/ campo futeb, quadra tênis, piscina, salão jog/fest. ATC-6748.

**TERTULIANO RÉGO** - C.1098.J. F.3203-2800. Plantão sáb/dom. Oportun, 2 lotes, av princ, 500m2 área tot, ld sombra R\$ 190 mil. TR16485.

Emaus

**VDO 02 LOTES EMAUS** - med 11x23 na R. Joana D'arc, calçada. F:9401-7051

**CAIO FERNANDES** - C.1191. F.4008-0001. www.caiofernandes.com.br. Plantão sábado/dom/feriados das 8 às 17h. Terr c/317m2, eq, esc púb, próx a Gerda. R\$ 55 mil. Otm p/ invest. TEV-14847.

Lagoa Nova

**ROSENO IMÓVEIS** - C.1861-J. F.3211-0707. www.rosenoimoveis.com.br. Vde terreno esquina c/ 670,08 m2 R\$ 469 mil. DIT-1427.

**TERTULIANO RÉGO** - C.1098.J. F.3203-2800. Plantão sáb/dom. Cond fech, 522 m2 área, R\$ 450 mil. TR16533.

**TERTULIANO RÉGO** - C.1098.J. F.3203-2800. Plantão sáb/dom. Cond fech, 450m2 área, ld somb, R\$ 400 mil. TR16534.

Lagoa Seca

**TERTULIANO RÉGO** - C.1098.J. F.3203-2800. Plantão sáb/dom. Excel local, 569m2 área. R\$ 380 mil. TR15883.

Neópolis

**TERTULIANO RÉGO** - C.1098.J. F.3203-2800. Plantão sáb/dom. Cond fech, completíssimo, 450m2 área, o condomínio do futuro. R\$ 220 mil. TR16410.

Nova Pamamirim

**PROCURADORIA DE IMÓVEIS** - C.998. F.4006-3838/8711-7227. Plantão sáb/dom. Green Club lote c/ 318 m2 R\$ 70 mil. TV314.

**PROCURADORIA DE IMÓVEIS** - C.998. F.4006-3838/8711-7227. Excel terr med 975m2, eq, ld somb, excel opção p/const. R\$ 150 mil. Plant: 2ª a 6ª até 19hs. Sáb/Dom até 13h. TV-255.

**LC EMP. IMOB** - C.1597. F.3206-6323/8899-6169. Terr. Lot. Bosque das Orquídeas 12x30. R\$ 32 mil. LC.56.

**SÓLIDA IMÓVEIS** - C.0316/J.S. Plantão no 3133-4000. Terr em cond fech c/excel infra estrut med 423m2. R\$ 80 mil. SIVT.026.

**SÓLIDA IMÓVEIS** - C.0316/J.S. Plantão no 3133-4000. Terr plano em cond c/excel infra estrut med 640m2. R\$ 150 mil. SIVT.022.

**SÓLIDA IMÓVEIS** - C.0316/J.S. Plantão no 3133-4000. Terr em cond fech c/322m2, excel infra-estrut. R\$ 85 mil. SIVT.046.

**ATIVA IMOBILIÁRIA** - C.1170. F.3221-6050. Lote no cond Green Club III, c/lr lazer compl, pisc, churrasq, salão fest, qdra poliesport. ATC.93009.

**ATIVA IMOBILIÁRIA** - C.1170. F.3221-6050. Exc cond fech c/ infra-estrut de lazer, quadra poliesportiva, playground, ár. verde (bosque) p/ caminhada. Lote c/ 447 mts. ATC-6750.

**ATIVA IMOBILIÁRIA** - C.1170. F.3221-6050. Vendemos terr no Cond Bosque dos Poetas, ld somb, cond c/sl festas, qd vóley. ATGR-6744.

**ATIVA IMOBILIÁRIA** - C.1170. F.3221-6050. Lote no Green Club I, ld somb, lazer c/ piscina, campo-pf, quadra vólei e sl fest. ATC-6732.

1.7 Nova Pamamirim

ATIVA IMOBILIÁRIA - C.1170. F.3221-6050. Lote na Cid dos Bosques- Bosque dos Pássaros, ld somb, ár. lazer c/ qdra poliesportiva. ATC-6731



**ROSENO IMÓVEIS** - C.1861-J. F.3211-0707. www.rosenoimoveis.com.br. Vde Lote 41 Qd B 394,30m2 cond Bosq das Palmeiras, ár lazer. R\$ 185 mil. DIT-1338.

**ROSENO IMÓVEIS** - C.1861-J. F.3211-0707. www.rosenoimoveis.com.br. Vde Lote Cond Green Club III c/ 412m2 ár. lazer comp R\$ 90 mil. DIT-1413.

**ROSENO IMÓVEIS** - C.1861-J. F.3211-0707. www.rosenoimoveis.com.br. Vde Lote Cond Green Club III c/ 350m2 ár. lazer R\$ 70 mil. DIT-1431.

**ROSENO IMÓVEIS** - C.1861-J. F.3211-0707. www.rosenoimoveis.com.br. Vde Lote Cond Green Club III c/ 350m2 ár. lazer R\$ 110 mil. DIT-1431.

**CAIO FERNANDES** - C.1191. F.4008-0001. www.caiofernandes.com.br. Plantão sábado/dom/feriados das 8 às 17h. Terr cond fech, 10x20, boa estrut de lazer e segurança. Apenas R\$ 340 mil. TEC.15200.

**CAIO FERNANDES** - C.1191. F.4008-0001. www.caiofernandes.com.br. Plantão sábado/dom/feriados das 8 às 17h. Terr cond fech, 10x20, boa estrut de lazer e segurança. Apenas R\$ 340 mil. TEC.15200.

**CAIO FERNANDES** - C.1191. F.4008-0001. www.caiofernandes.com.br. Plantão sábado/dom/feriados das 8 às 17h. Terr no Bosque das Palmeiras, lote diferenciado, o metro quadrado mais barato do mercado R\$ 310 mil. TEV.15957.

**CAIO FERNANDES** - C.1191. F.4008-0001. www.caiofernandes.com.br. Plantão sábado/dom/feriados das 8 às 17h. Terr c/360m2, 12x30m, escrit pública. Excel local. R\$ 40 mil. TEV.15.205.

**CAIO FERNANDES** - C.1191. F.4008-0001. www.caiofernandes.com.br. Plantão sábado/dom/feriados das 8 às 17h. Terr c/200 m2, 40x55m, esc públ, exc loc, aceita permuta R\$ 850 mil. TEV.15494.

**CAIO FERNANDES** - C.1191. F.4008-0001. www.caiofernandes.com.br. Plantão sábado/dom/feriados das 8 às 17h. Terr c/360m2, 12x30m, escrit pública. Excel local. R\$ 40 mil. TEV.15.205.

**CAIO FERNANDES** - C.1191. F.4008-0001. www.caiofernandes.com.br. Plantão sábado/dom/feriados das 8 às 17h. Terr c/200 m2, 40x55m, esc públ, exc loc, aceita permuta R\$ 850 mil. TEV.15494.

**CAIO FERNANDES** - C.1191. F.4008-0001. www.caiofernandes.com.br. Plantão sábado/dom/feriados das 8 às 17h. Terr c/200 m2, 40x55m, esc públ, exc loc, aceita permuta R\$ 850 mil. TEV.15494.

Parnamirim

**PROCURADORIA DE IMÓVEIS** - C.998. F.4006-3838/8711-7227. Plantão sáb/dom. Redinha Nova terr med 800m2, ótm loc R\$ 140 mil. TV316.

**PROCURADORIA DE IMÓVEIS** - C.998. F.4006-3838/8711-7227. Plantão sáb/dom. Redinha Nova terr med 800m2, ótm loc R\$ 180 mil. TV317.

**ANA HILDA** - Neg Imobiliários. C.2383-J. F.3608-3246. Terr 4000m2. R\$ 120 mil.

**ANA HILDA** - Neg Imobiliários. C.2383-J. F.3608-3246. 5.200m2, aceite permuta. R\$ 450 mil. ótima localiz.

**TERTULIANO RÉGO** - C.1098.J. F.3203-2800. Plantão sáb/dom. Exc.local, 30ha, plano, casa morador, grande variedade de frut. R\$ 9.000.000,00. TR16128.

**TERTULIANO RÉGO** - C.1098.J. F.3203-2800. Plantão sáb/dom. Passagem de Área exc loc, esquina, 480m2 área, ld somb, R\$ 75 mil. TR15588.

Pitumbú

**PROCURADORIA DE IMÓVEIS** - C.998. F.4006-3838/8711-7227. Plantão sáb/dom. Terr med 20m2, ld somb R\$ 78 mil. TV318.

Planalto

**ROSENO IMÓVEIS** - C.1861-J. F.3211-0707. www.rosenoimoveis.com.br. Planalto: Vde Terr c/ 2.000m2 sdo 25x820. R\$ 200 mil. DIT-1386.

Praias

**PROCURADORIA DE IMÓVEIS** - C.998. F.4006-3838/8711-7227. Plantão sáb/dom. Cotovelo, terr 450m2, próx e vista/Mar. Tot plano, opção p/invst. R\$ 165 mil. TV73.

ANO: 03 | EDIÇÃO: 80

# ColunAutos

Coluna Semanal do SindiReve

## Uma chuva de problemas

Como se fosse pouco os problemas enfrentados diariamente pelos motoristas, buracos, congestionamentos, ruas mal sinalizadas, eis que surge mais um, os alagamentos, causados pelas fortes chuvas que tem castigado o nordeste brasileiro. Este fenômeno da natureza não afeta somente as casas e ruas em bairros da periferia. É cada vez mais natural a ocorrência de alagamentos nas regiões consideradas nobres. E estas enchentes não afetam apenas as casas e comercio, atingem e danificam também os carros. Em Natal chove há pelo menos dez dias, com variações de intensidade, mas constante. Água que pode causar sérios danos aos veículos. Felizmente já surgiram oficinas especializadas para este tipo de serviço. Se você teve o seu carro alagado não se

você teve o seu carro alagado não se desespere, dependendo do ocorrido, o custo pode não ser alto assim. Normalmente a reparação envolve a troca de filtro, lavagem de carpete e parte externa do carro. De dois a três dias seu carro fica pronto. Em alguns casos há a necessidade de lavagem dos bancos, ou até troca de alguns componentes elétricos, desde que esta área tenha sido também afetada. Em situações mais drásticas, quando o motor é totalmente coberto pela água, o custo pode ser assustador, mas aí entra a cobertura por parte da seguradora. De toda forma, o melhor é evitar os locais alagados, desviando por caminhos onde a água estiver mais baixa, a não ser que seu carro tenha Snorkel. Mas tudo passa, até a chuva.

**SindiReve**  
INDICADO DOS REVENDEDORES DE VEÍCULOS DO RN

R.: Pres. Quaresma, 700 | SI 01 | Alecrim  
sindireve@sindireve.com.br | T: 3213.6764

1.7 Praias

**PROCURADORIA DE IMÓVEIS** - C.998. F.4006-3838/8711-7227. Plantão sáb/dom. Cotovelo. Lot Recreio de cotovelo, 15x30. TV29.

**PROCURADORIA DE IMÓVEIS** - C.998. F.4006-3838/8711-7227. Plantão sáb/dom. Redinha Nova terr med 800m2, ótm loc R\$ 140 mil. TV316.

**PROCURADORIA DE IMÓVEIS** - C.998. F.4006-3838/8711-7227. Plantão sáb/dom. Redinha Nova terr med 800m2, ótm loc R\$ 180 mil. TV317.

**ROSENO IMÓVEIS** - C.1861-J. F.3211-0707. www.rosenoimoveis.com.br. Búzios vde terreno b.mar 8.000m2 c/ projeto aprova-do R\$ 3.500.000,00. DIT-974.

**ROSENO IMÓVEIS** - C.1861-J. F.3211-0707. www.rosenoimoveis.com.br. Búzios vde terreno c/1005m2 próx ao Cianeira R\$ 40 mil. DIT-1374.

**ANA HILDA** - Neg Imobiliários. C.2383-J. F.3608-3246. Búzios. 1 ter. 990m2, plano 50m da praia. ac permuta.

**ROSENO IMÓVEIS** - C.1861-J. F.3211-0707. www.rosenoimoveis.com.br. Vde Terreno c/ 7.765m2 na Rota do Sol. DIT-1412.

**ROSENO IMÓVEIS** - C.1861-J. F.3211-0707. www.rosenoimoveis.com.br. Vde Terr 390m2 c/ 2 apt prontos R\$ 230 mil. DIT-1414.

**ANA HILDA** - Neg Imobiliários. C.2383-J. F.3608-3246. Próx ao Flora Boulevard 15x45. R\$ 150 mil.

**PERES & PERES IMÓVEIS** - C.1607. F.4006-0207. Praia de Porto Mirim terreno c/ 100m de frente, c/ rua calçada, interligado c/ 3 ruas, med 100x40m, boa localiz R\$ 330 mil. TV.01616.

**CAIO FERNANDES** - C.1191. F.4008-0001. www.caiofernandes.com.br. Plantão sábado/dom/feriados das 8 às 17h. Terr c/1800m2, esc. pública, ótm oportun. R\$ 120 mil. TEV.15452.

**CAIO FERNANDES** - C.1191. F.4008-0001. www.caiofernandes.com.br. Plantão sábado/dom/feriados das 8 às 17h. Terr c/1800m2, esc. pública, ótm oportun. R\$ 120 mil. TEV.15452.

1.7 Praias

**TERTULIANO RÉGO** - C.1098.J. F.3203-2800. Plantão sáb/dom. Praia de Pirangi do Norte; cond fech, av principal, toda estrutura, lotes a partir 306m2 área, pagto facilitado, entrada a partir de R\$ 55 mil. R\$ 119.501,45. TR16388.

**TERTULIANO RÉGO** - C.1098.J. F.3203-2800. Plantão Sáb/Dom. Praia de Tibau do Sul exc área na praia de cacimbinha/Tibau do Sul, próx a Pipa, muito linda, beira-mar, c/ 6.000m2, proj aprovado p/ Idema pl6 chalés/7 aptos. TR14787

**LC EMP. IMOB** - C.1597. F.3206-6323/8899-6169. Terr, cond. Flora Boulevard, terr 450m. R\$ 250 mil ou R\$ 150 mil + Sd Ecooil. LC.71.

**ROSENO IMÓVEIS** - C.1861-J. F.3211-0707. www.rosenoimoveis.com.br. Vde Terr 390m2 c/ 2 apt prontos R\$ 230 mil. DIT-1414.

**ROSENO IMÓVEIS** - C.1861-J. F.3211-0707. www.rosenoimoveis.com.br. Vde Terreno c/ 7.765m2 na Rota do Sol. DIT-1412.

**ROSENO IMÓVEIS** - C.1861-J. F.3211-0707. www.rosenoimoveis.com.br. Vde Terr 390m2 c/ 2 apt prontos R\$ 230 mil. DIT-1414.

**ROSENO IMÓVEIS** - C.1861-J. F.3211-0707. www.rosenoimoveis.com.br. Vde Terr 390m2 c/ 2 apt prontos R\$ 230 mil. DIT-1414.

**ROSENO IMÓVEIS** - C.1861-J. F.3211-0707. www.rosenoimoveis.com.br. Vde Terr 390m2 c/ 2 apt prontos R\$ 230 mil. DIT-1414.

**ROSENO IMÓVEIS** - C.1861-J. F.3211-0707. www.rosenoimoveis.com.br. Vde Terr 390m2 c/ 2 apt prontos R\$ 230 mil. DIT-1414.

**ROSENO IMÓVEIS** - C.1861-J. F.3211-0707. www.rosenoimoveis.com.br. Vde Terr 390m2 c/ 2 apt prontos R\$ 230 mil. DIT-1414.

**ROSENO IMÓVEIS** - C.1861-J. F.3211-0707. www.rosenoimoveis.com.br. Vde Terr 390m2 c/ 2 apt prontos R\$ 230 mil. DIT-1414.

**ROSENO IMÓVEIS** - C.1861-J. F.3211-0707. www.rosenoimoveis.com.br. Vde Terr 390m2 c/ 2 apt prontos R\$ 230 mil. DIT-1414.

1.7 Ponta Negra

**CAIO FERNANDES** - C.1191. F.4008-0001. www.caiofernandes.com.br. Plantão sábado/dom/feriados das 8 às 17h. Terr c/720m2, próx ao estádio do ABC, R\$ 180 mil. TEV-14891.

**CAIO FERNANDES** - C.1191. F.4008-0001. www.caiofernandes.com.br. Plantão sábado/dom/feriados das 8 às 17h. Terr em cond fech, 450m2 próx ao estádio do ABC R\$ 210 mil. TEV.15979.

**LC EMP. IMOB** - C.1597. F.3206-6323/8899-6169. Terr em Pium próx Casa do Chico, 4,5 hect c/rio perene, murado. R\$ 300 mil. LC.11.

**CAIO FERNANDES** - C.1191. F.4008-0001. www.caiofernandes.com.br. Plantão sábado/dom/feriados das 8 às 17h. Terr c/800m2, ótima localiz, Rua Principal, escrit pública, oport única. R\$ 160 mil. TEV-14899.

**SÓLIDA IMÓVEIS** - C.0316/J.S. Plantão no 3133-4000. São José do Mipibu, terr med 40x50m c/ enrg e água, excel localiz. R\$ 25 mil. SIVT.027.

**ATIVA IMOBILIÁRIA** - C.1170. F.3221-6050. Pium (Alphaville) lote em condom. de alto padrão, exc ár. lazer, área verde e grande valorização. ATC-93013.

**ROSENO IMÓVEIS** - C.1861-J. F.3211-0707. www.rosenoimoveis.com.br. Vde lote cond Eco Brasil na lagoa de Extremoz 806 m2 ár. lazer R\$ 126 mil ou repasse. DIT-1303.

**ROSENO IMÓVEIS** - C.1861-J. F.3211-0707. www.rosenoimoveis.com.br. Macaiba repassa lote cond fazenda Real c/ 750 m2 pisc, churrasq, playground, lagoa c/deck p/ pescaria, sl jog, sl fest, pista p/ hipismo R\$ 20 mil + saldo. DIT-1365.

**ANA HILDA** - Neg Imobiliários. C.2383-J. F.3608-3246. Pium-Alphaville; ótt terr 475 metros. R\$ 200 mil.

**EXTREMOSZ-Vdo** área de 60 à 80ha. Excel p/grande condom, c/água, luz, telefone e transport. T.:9902-9056/9614-6552.

**INVISTA SEU R\$** Terreno 15 x 30 em Cond. Fechado, na pista, próx. Macaiba, R\$ 9.600,00.F:8851-2071

**INVISTA SEU R\$** Terreno 15 x 30 em Cond. Fechado, na pista, próx. Macaiba, R\$ 9.600,00.F:8851-2071

1.7 Grande Natal

**PROCURADORIA DE IMÓVEIS** - C.998. F.4006-3838/8711-7227. Plantão sáb/dom. Pium: terr no cond Alphaville c/ 470,70m2 R\$ 185 mil. TV294.

**PROCURADORIA DE IMÓVEIS** - C.998. F.4006-3838/8711-7227. Plantão sáb/dom. Terr em Pium/Cotovelo c/ 1615 m2. Parte alta, ideal p/peq prédio, pousada etc R\$ 452 mil. TV292.

**LC EMP. IMOB** - C.1597. F.3206-6323/8899-6169. Terr em Pium próx Casa do Chico, 4,5 hect c/rio perene, murado. R\$ 300 mil. LC.11.

**SÓLIDA IMÓVEIS** - C.0316/J.S. Plantão no 3133-4000. São José do Mipibu, terr med 40x50m c/ enrg e água, excel localiz. R\$ 25 mil. SIVT.027.

**ATIVA IMOBILIÁRIA** - C.1170. F.3221-6050. Pium (Alphaville) lote em condom. de alto padrão, exc ár. lazer, área verde e grande valorização. ATC-93013.

**ROSENO IMÓVEIS** - C.1861-J. F.3211-0707. www.rosenoimoveis.com.br. Vde lote cond Eco Brasil na lagoa de Extremoz 806 m2 ár. lazer R\$ 126 mil ou repasse. DIT-1303.

**ROSENO IMÓVEIS** - C.1861-J. F.3211-0707. www.rosenoimoveis.com.br. Macaiba repassa lote cond fazenda Real c/ 750 m2 pisc, churrasq, playground, lagoa c/deck p/ pescaria, sl jog, sl fest, pista p/ hipismo R\$ 20 mil + saldo. DIT-1365.

**ANA HILDA** - Neg Imobiliários. C.2383-J. F.3608-3246. Pium-Alphaville; ótt terr 475 metros. R\$ 200 mil.

**EXTREMOSZ-Vdo** área de 60 à 80ha. Excel p/grande condom, c/água, luz, telefone e transport. T.:9902-9056/9614-6552.

**INVISTA SEU R\$** Terreno 15 x 30 em Cond. Fechado, na pista, próx. Macaiba, R\$ 9.600,00.F:8851-2071

**INVISTA SEU R\$** Terreno 15 x 30 em Cond. Fechado, na pista, próx. Macaiba, R\$ 9.600,00.F:8851-2071

1.7 Grande Natal

**CAIO FERNANDES** - C.1191. F.4008-0001. www.caiofernandes.com.br. Plantão sábado/dom/feriados das 8 às 17h. Pium terreno no Alphaville 458m2, 40x55m, lote bem localiz R\$ 190 mil. TEV.16015.

**TERTULIANO RÉGO** - C.1098.J. F.3203-2800. Plantão sáb/dom. Macaiba - Um verdadeiro paraíso, bem pertinho de Natal, lotes em cond.fech, com magnífica ár/lazer, lotes c/800m2, pagto facil. R\$ 69.660,00. TR16477.

**TERTULIANO RÉGO** - C.1098.J. F.3203-2800. Plantão sáb/dom. Pium: Cond Alphaville 465m2 área R\$ 220 mil. TR16142.

**LC EMP. IMOB** - C.1597. F.3206-6323/8899-6169. Terr em Extremoz com 16000m urbano plano por. R\$ 360 mil. LC.52.

**SÓLIDA IMÓVEIS** - C.0316/J.S. Plantão no 3133-4000. João Pessoa - Águas de Camaçari: Cond Horiz, murado, p/ aquático c/ 1.100m2, campo futebol, c/ toda infraestrut na praia de Lucena a 350m do mar. SIVE.04.

**ROSENO IMÓVEIS** - C.1861-J. F.3211-0707. www.rosenoimoveis.com.br. Areia Branca, Vde Área beira mar (Litoral Norte) 162ha c/1.007m de praia, 5 poços de petróleo. R\$ 4.500.000,00. DIT-1115.

**MACAIBA** - Terreno p/ granja c/ área 1,5 ha, Lagoa Seca, munic. de Macaiba, vários cajueiros, mangueiras, coqueiros. R\$ 39 mil. A vista desc. 5%. F: 9983-4112/3223-3337 Mauricio e 9986-3200 Emanuel.</



**2.1 Fazendas**

**HENRIQUE VIEIRA- C.2704. 17ª** Reg. F.3231-4458/9115-6658. Iêmo Marinho faz c/ 186 ha, csa sede, csa colono, cocheira, 7 açudes, piquetes, várzea rio Potengi R\$ 100 ha, Capim Braqueara. R\$ 700 mil. Ac proposta, imóvel, carro, e fácil pagto. [www.henriquevieira2704.com.br](http://www.henriquevieira2704.com.br)

**HENRIQUE VIEIRA- C.2704. 17ª** Reg. F.3231-4458/9115-6658. Ipanguaçu fazenda 73 ha. Plantio de manga tommy p/ exportação, sendo 33,68 ha área cultivada. Tendo um tot de 3.715 plantas sendo 3.472 plantas em produção. Produção de 600 a 650 toneladas/ano. Todo o acesso asfaltado, 2 motor-bomba de 40cv, adutora p/ irrigação, eletrif, 2 casas, galpão c/ 315m2 e 2 wcs. [www.henriquevieira2704.com.br](http://www.henriquevieira2704.com.br)

**HENRIQUE VIEIRA- C.2704. 17ª** Reg. F.3231-4458/9115-6658. João Câmara, faz 878 ha, casa sede, ár lazer c/pto pHóspedes, galpão, cocheira, curral, cercada, sub-dividida, capim braqueara, energia trifásica, na margem do asfalto, distante 03 km de João Câmara. Porteira fech c/tractor, implementos agrícolas, e 400 cabeças de galo.

**HENRIQUE VIEIRA- C.2704. 17ª** Reg. F.3231-4458/9115-6658. Pedro Velho, faz, 700ha, Rio Curimataú, cana, abacaxi, coco e prod camarão. [www.henriquevieira2704.com.br](http://www.henriquevieira2704.com.br)

**HENRIQUE VIEIRA- C.2704. 17ª** Reg. F.3231-4458/9115-6658. Pedro Velho, faz, 90 ha, csa morad, energ trif, poço tub, cerc R\$ 360 mil.

**HENRIQUE VIEIRA- C.2704. 17ª** Reg. F.3231-4458/9115-6658. Pedro Avelino Faz, 1470 ha, cs sede, cs morador, energ trif, 3 poços tub, barragem submersa, cercada, desmat, capim pisoteio R\$ 750 mil. [www.henriquevieira2704.com.br](http://www.henriquevieira2704.com.br)

**2.1 Fazendas**

**HENRIQUE VIEIRA- C.2704. 17ª** Reg. F.3231-4458/9115-6658. Lajes do Cabugi Faz. 400ha, cs sede, csa de hóspede c/3 sts, casas de morador, cocheira, curral, aprisco p/1000 animais, aviário, 5 açudes, 1 poço tubular, poço artesiano c/catavento, adutora, cercada, energ trif, 3 km de margem de ffalto. R\$ 550 mil. [www.henriquevieira2704.com.br](http://www.henriquevieira2704.com.br)

**HENRIQUE VIEIRA- C.2704. 17ª** Reg. F.3231-4458/9115-6658. Poço Branco Faz. c/490 ha, casa sede, 2 cass de colono, curral, cercada, 1100m de marg da barragem, uma lagoa perene R\$ 900 mil.

**HENRIQUE VIEIRA- C.2704. 17ª** Reg. F.3231-4458/9115-6658. Poço Branco Faz. c/1000 ha, csa sede, boa, casa colono, cercada, energia trifásica, 1 armazém, cocheira p/ 150 vacas, 4 poços tub, 1 açude, 4 lagoas, 5 baias, pocilga, R\$ 1.700.000,00.

**HENRIQUE VIEIRA- C.2704. 17ª** Reg. F.3231-4458/9115-6658. Santa Fé-MG. Faz, 1280 2 csas, barracão, curral, energ, topografia plana, cercas novas, mananciais perenes. R\$ 2000 p/ha.

**HENRIQUE VIEIRA- C.2704. 17ª** Reg. F.3231-4458/9115-6658. Macaíba- Faz 268ha, cerc, desm, energia trif 3 csas sede, 02 reserv c/capacidade de 600 mil litros, curral, cocheira, 120 ha mandioca, fontes de águas perenes. [www.henriquevieira2704.com.br](http://www.henriquevieira2704.com.br)

**HENRIQUE VIEIRA- C.2704. 17ª** Reg. F.3231-4458/9115-6658. Santa Luzia. Faz 80ha, csa sede c/pisc, casa morador, cocheira, baias, curral, poço, div piquetes no capim de pisoteio e rio perene. [www.henriquevieira2704.com.br](http://www.henriquevieira2704.com.br)

**2.1 Fazendas**

**HENRIQUE VIEIRA- C.2704. 17ª** Reg. F.3231-4458/9115-6658. São Miguel do Gostoso- Faz 871,46 ha, casa morador, reservatório, cercada, georeferenciada, poço, exc p/ energ eólica e fruticultura. R\$ 1.500.000,00, aceito proposta.

**HENRIQUE VIEIRA- C.2704. 17ª** Reg. F.3231-4458/9115-6658. São Pedro. Faz 268ha, csa sede boa, cercada, sub-divisões, cocheir, p.tubular, energ trif.

**HENRIQUE VIEIRA- C.2704. 17ª** Reg. F.3231-4458/9115-6658. Serra Caiada, Faz 950 ha, csa sede de 3 cs morador, 3 poços, 09 barreiros, 02 galpões, cercada, curral, cocheira, energia, desmatada. Ac proposta vendo parte da propriedade, facilito pagamento.

**HENRIQUE VIEIRA- C.2704. 17ª** Reg. F.3231-4458/9115-6658. Taipú. Faz ao ldo da Pitombeira, 377 ha, no perene, csa farinha mecaniz, casa sede, casa morador, galpão, curral, 40 ha de várzea, coqueiral, 3 açudes.

**HENRIQUE VIEIRA- C.2704. 17ª** Reg. F.3231-4458/9115-6658. Tangará- Faz c/1000 ha, casa sede, 2 poços, energ trifás, açude muita mad, terra excel, Troco em imóveis em Natal, ou automóv.

**TERTULIANO RÉGO - C.1098J.** F.3203-2800. Plantão Sáb/Dom. São Paulo do Potengi fazenda c/ 100 ha, casa sede, casa morador, curral, 40% desmat c/ grande potencial hídrico R\$ 400 mil. TR16481.

**2.2 Granjas**

**SÓLIDA IMÓVEIS - C.0316J/S.** Plantão no 3133-4000. Ceará Mirim, Granja c/6,5 hect, frut, poço, cs c/2/4, sl, coz, wc, 7 vgs, Rio Perene. R\$ 180 mil. SIVIR.006.

**SÓLIDA IMÓVEIS - C.0316J/S.** Plantão no 3133-4000. São José de Mipibú- Granja c/ 1,6 hect c/ csa c/2/4 - 1 ste, sl/ampla, coz, ár/serv, 3 vg, várias frut. R\$ 120 mil. SIVIR.005.

**2.2 Granjas**

**ATIVA IMOBILIÁRIA- C.1170.** F.3221-6050. São José Mipibú, vende-se granja c/casa c/ sl p/3 amb, var, 4/4 snd 2 stes, wc soc, coz + casa morador c/2 amb + wc, possui antena parab, linha tel, armazém, casa forrageira, cocheira c/5 cubas e cocheira bezerral c/10 cubas, poço + cacimbão + água encanada da rua, animais, fruteiras div. ATC-1016.

**ROSENO IMÓVEIS- C.1861-J.** F.3211-0707. [www.rosenoimoveis.com.br](http://www.rosenoimoveis.com.br). Ceará Mirim vde propriedade c/ 9 ha, rio perene, casa c/ ár.lazer, fruteiras, sist irrig, capim braquiária R\$ 150 mil. DIT.1405.

**ROSENO IMÓVEIS- C.1861-J.** F.3211-0707. [www.rosenoimoveis.com.br](http://www.rosenoimoveis.com.br). São Gonçalo granja c/ 4,3 ha, casa sede 4/4 + dep, casa caseiro, cocheira R\$ 100 mil. DIT.001437.

**HENRIQUE VIEIRA- C.2704. 17ª** Reg. F.3231-4458/9115-6658. Macaíba, Loteamento 33 ha, 180m de BR.304, localiz privilegiada. Registro de incorporação. Consulte.

**HENRIQUE VIEIRA- C.2704. 17ª** Reg. F.3231-4458/9115-6658. Macaíba área c/82 ha na margem da BR 304 a 10 km de Natal e a 6 km do aeroporto, acesso através da BR.304, exc p/ empreendimento. A melhor da região. Consulte.

**HENRIQUE VIEIRA- C.2704. 17ª** Reg. F.3231-4458/9115-6658. Arenã. Granj. 10ha, csa sede, alpendre, 5/4, só 4 sts, ár lazer, slão fest, pisc, bar, churrasq, aviário, cocheira, 300 mil. [www.henriquevieira2704.com.br](http://www.henriquevieira2704.com.br)

**HENRIQUE VIEIRA- C.2704. 17ª** Reg. F.3231-4458/9115-6658. Macaíba-granja c/01 ha, casa sede boa, murada, energia, água trat, Rio da Prata. R\$ 115 mil.

**HENRIQUE VIEIRA- C.2704. 17ª** Reg. F.3231-4458/9115-6658. Macaíba, granja c/ 10.000 m2, no alto do Ferreiro Torto, murada, R\$ 300 mil.

**2.2 Granjas**

**HENRIQUE VIEIRA- C.2704. 17ª** Reg. F.3231-4458/9115-6658. Macaíba- granja c/01 ha, casa sede, casa de morador, energia trif, cercada, desm, diversas frut. R\$ 75 mil.

**HENRIQUE VIEIRA- C.2704. 17ª** Reg. F.3231-4458/9115-6658. Macaíba área de expansão c/ 40 ha, energ trif, topografia plana, c/ 1980m de BR.304 ao lado de grandes empreend.

**HENRIQUE VIEIRA- C.2704. 17ª** Reg. F.3231-4458/9115-6658. Macaíba área c/50 ha, distante 02 km do centro, próx ao Centro Poliesportivo de Macaíba, na margem de um dos principais acessos ao novo Aeroporto de São Gonçalo do Amanranste. São 1000m de marg de estrada, topog plana, e com área de preserv regularizada. Escrit publica, topografia atualizada. Exc p/ empreend imob. R\$ 6,00 o m2.

**HENRIQUE VIEIRA- C.2704. 17ª** Reg. F.3231-4458/9115-6658. Mendes granja c/ 14 ha, distante 30 km de Natal, casa sede c/ 220m2 de área coberta, energ trif, irrigação, 10 ha capim mombaca, 1 poço, 4 cercados, rio perene e escrit publ R\$ 200 mil.

**HENRIQUE VIEIRA- C.2704. 17ª** Reg. F.3231-4458/9115-6658. Monte Alegre- Sítio 10 ha, csa de morador, energia elétrica, água encanada, na margem do asfalto, 2 poços artesanais, 1 poço c/cata-vento, cercada, cocheira, pocilga, diversas frut. R\$ 150 mil.

**HENRIQUE VIEIRA- C.2704. 17ª** Reg. F.3231-4458/9115-6658. Monte Alegre- Granj, 1,5 ha, margem da pista, energia elétrica, casa sede boa, c/ár lazer, bar, churras e pisc, div frut, poço tubul. R\$ 130 mil.

**HENRIQUE VIEIRA- C.2704. 17ª** Reg. F.3231-4458/9115-6658. Massaranduba-granja com 4,5 ha, casa sede, pocilga, viveiro de peixes, horta c/diversas hortaliças, rio perene. R\$ 115 mil.

**2.2 Granjas**

**HENRIQUE VIEIRA- C.2704. 17ª** Reg. F.3231-4458/9115-6658. Ceará-Mirim, granj, 4,5 ha, asfalto até entrada, casa sede, casa morador, div frut, energ elet, moto-bomba, 9 reses R\$ 150 mil.

**HENRIQUE VIEIRA- C.2704. 17ª** Reg. F.3231-4458/9115-6658. Nísia Floresta, Lagoa do Urubú, 110 ha, topografia plana, 1300m de marg de lagoa, acesso às princ praias do litoral sul. Exc p/ empreend turist. [www.henriquevieira2704.com.br](http://www.henriquevieira2704.com.br)

**HENRIQUE VIEIRA- C.2704. 17ª** Reg. F.3231-4458/9115-6658. Ceará-Mirim, granja, 14,5ha, csa sede, csa colono, poço, 2 açudes, tanques p/peixe, diversas frut, olheiros, Rio Maxaranguape, acesso excel. R\$ 125 mil. Aceito proposta, carro e facilito pagto.

**HENRIQUE VIEIRA- C.2704. 17ª** Reg. F.3231-4458/9115-6658. Nísia Floresta. Lagoa de Arituba. Ar 50ha, 700 de Lagoa. Grande potenc p/ invest turístico. Ar. fant. [www.henriquevieira2704.com.br](http://www.henriquevieira2704.com.br)

**HENRIQUE VIEIRA- C.2704. 17ª** Reg. F.3231-4458/9115-6658. Nísia Floresta, Lagoa do Urubú, 15 ha, na marg estrada que dá acesso as praias do lit sul, c/ aprox 300 de marg da lagoa. R\$ 1.200.000,00.

**HENRIQUE VIEIRA- C.2704. 17ª** Reg. F.3231-4458/9115-6658. Nísia Floresta- Lagoa do Bonfim. Granj, 2 ha, 60m marg lagoa, trapiche c/ ancoradouro, casa sede c/ 4 suít, casa morad, aviário baias, murada. [www.henriquevieira2704.com.br](http://www.henriquevieira2704.com.br)

**HENRIQUE VIEIRA- C.2704. 17ª** Reg. F.3231-4458/9115-6658. Nísia Floresta, Lagoa do Urubú, granj, 1,3ha, 40m marg lagoa, deq, csa sede, 3 sts, csa morador, ár laz c/sauna, sl fest, pisc. R\$ 800 mil. [www.henriquevieira2704.com.br](http://www.henriquevieira2704.com.br)

**HENRIQUE VIEIRA- C.2704. 17ª** Reg. F.3231-4458/9115-6658. Nísia Floresta, Lagoa do Urubú, 5 ha, na marg da lagoa R\$ 350 mil. Ac. proposta.

**2.2 Granjas**

**HENRIQUE VIEIRA- C.2704. 17ª** Reg. F.3231-4458/9115-6658. Nísia Floresta, Lagoa do Urubú, 6400 m2, sendo 30m de marg de lagoa, exc p/ granja R\$ 100 mil.

**HENRIQUE VIEIRA- C.2704. 17ª** Reg. F.3231-4458/9115-6658. Parazinho área c/ 2.198 ha distante 8 km de São Miguel do Gostoso. Preço à combinar.

**HENRIQUE VIEIRA- C.2704. 17ª** Reg. F.3231-4458/9115-6658. Pamamirim, Granja 5,5 ha, csa sede, csa morador, cercada, vários piquetes c/capim, poço amazonas, galpão p/200 animais, nas prox de Natal. R\$ 160 mil.

**HENRIQUE VIEIRA- C.2704. 17ª** Reg. F.3231-4458/9115-6658. Ceará-Mirim, granj, 30 ha, distante 400 da BR, casa de apoio, energia trifásica, poço. R\$ 140 mil.

**HENRIQUE VIEIRA- C.2704. 17ª** Reg. F.3231-4458/9115-6658. Pamamirim Área 4,7 ha, 220m BR 101. Exc p/const de prédios, Ôtm invest. [www.henriquevieira2704.com.br](http://www.henriquevieira2704.com.br)

**HENRIQUE VIEIRA - C.2704. 17ª** Reg. F.3231-4458/9115-6658. Pamamirim Área(Urbana) c/ 12,2ha toda infra-estrutura inclusive saneamento. Grande potencial. [www.henriquevieira2704.com.br](http://www.henriquevieira2704.com.br)

**HENRIQUE VIEIRA - C.2704. 17ª** Reg. F.3231-4458/9115-6658. Pamamirim Área 13ha- murada, ideal p/cond fech, toda a infra-estrutura, inclusive saneamento. [www.henriquevieira2704.com.br](http://www.henriquevieira2704.com.br)

**2.2 Granjas**

**HENRIQUE VIEIRA - C.2704. 17ª** Reg. F.3231-4458/9115-6658. Pamamirim Área 58 ha, ao lado da Cid Campestre potencial p/ loteamento. Confira.

**HENRIQUE VIEIRA - C.2704. 17ª** Reg. F.3231-4458/9115-6658. Pamamirim Área 33 ha, R\$ 15,00 m2. A melhor de Pamamirim. Na margem do asfalto.

**HENRIQUE VIEIRA- C.2704. 17ª** Reg. F.3231-4458/9115-6658. Pamamirim, área 14 ha, área de expansão urbana, grande potencial imobiliário p/ constr de imóv populares.

**HENRIQUE VIEIRA- C.2704. 17ª** Reg. F.3231-4458/9115-6658. Lagoa de Extremoz área 18 ha, 450m marg lag, ao lado do Eco Brasil, entre o Eco Brasil e o Carfanuum. Exc p/ condomínio fech. [www.henriquevieira2704.com.br](http://www.henriquevieira2704.com.br)

**HENRIQUE VIEIRA- C.2704. 17ª** Reg. F.3231-4458/9115-6658. Guajirú, granja, 10.000m2, csa sede excel, csa de hóspede, csa colono, cerca elét c/alarme, ár lazer c/slão, bar, churrasq, lago, jdins, aviário. [www.henriquevieira2704.com.br](http://www.henriquevieira2704.com.br)

**HENRIQUE VIEIRA- C.2704. 17ª** Reg. F.3231-4458/9115-6658. Lagoa Salgada, Sítio 10 ha, csa de morador, energia elétrica, água encanada, na margem do asfalto, 2 poços artesanais, 01 poço com cata-vento, cercada, cocheira, pocilga, diversas frut. R\$ 150 mil.

**HENRIQUE VIEIRA- C.2704. 17ª** Reg. F.3231-4458/9115-6658. Pititinga área c/ 160 ha, c/ 3 lagoas, próx da praia. Ôtm p/ empreend turístico.

**SEXTA RURAL**  
CAROS CLIENTES, INVESTIDORES E CORRETORES TODAS AS SEXTA-FEIRA ESTAREMOS ANUNCIANDO EXCLUSIVAMENTE IMÓVEIS RURAIS CADASTRE SEU IMÓVEL OU ÁREA RURAL CONOSCO. PARTICIPE!

**FONES: 84 3231 4458 | PLANTÃO: 84 9115 6658**  
VISITEM NOSSO SITE: [www.henriquevieira2704.com.br](http://www.henriquevieira2704.com.br)  
E-mail: [henriquevieira2704@henriquevieira2704.com.br](mailto:henriquevieira2704@henriquevieira2704.com.br)

Você não vai querer saber de outro site.

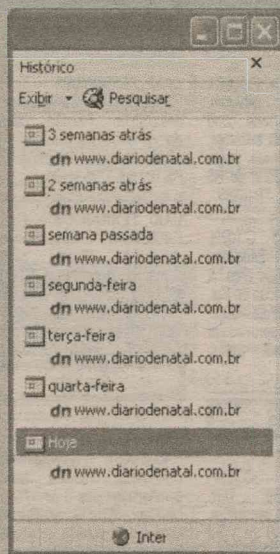

Conteúdo atualizado com as últimas notícias do dia.  
Entretenimento | Versão Flip para assinantes | O melhor conteúdo

**DIÁRIOdeNATAL**  
Novo formato | Novo visual | Novo conteúdo





2.2	Granjas
2.2	Granjas

**HENRIQUE VIEIRA - C.2704. 17ª Reg.** F.3231-4458/9115-6658. Macaíba, área 28ha, urbana, excel para empreend na margem da estrada de jundiá, cerca de 500m da BR 304, c/ toda infra-estrutura, coleta de lixo, energia elé, telef fixa e celular, transporte coletivo, escola, hospital e igrejas. Consulte.

**HENRIQUE VIEIRA - C.2704. 17ª Reg.** F.3231-4458/9115-6658. Plum área 3,5 ha, topografia plana, murada, 250m margem do rio Plum. Confira. [www.henriquevieira2704.com.br](http://www.henriquevieira2704.com.br).

**HENRIQUE VIEIRA - C.2704. 17ª Reg.** F.3231-4458/9115-6658. Plum área c/ 14 ha, por trás do Alphaville. Uma área inigualável. Confira. [www.henriquevieira2704.com.br](http://www.henriquevieira2704.com.br).

**HENRIQUE VIEIRA - C.2704. 17ª Reg.** F.3231-4458/9115-6658. Macaíba Granja 19 ha, distante 1,5 km da BR.304, csa sede, csa morador, cercada, desmat, energ trif, poço amazonas vazão 3.300 l/hora, 100 cochos, 400 caqueiros precoce, escrit públ R\$ 176 mil.

**HENRIQUE VIEIRA - C.2704. 17ª Reg.** F.3231-4458/9115-6658. Plum área 111 ha, magnífica p/ loteamento.

**HENRIQUE VIEIRA - C.2704. 17ª Reg.** F.3231-4458/9115-6658. Plum área 12 ha, mais de 900m de margem do asfalto, exc loc. [www.henriquevieira2704.com.br](http://www.henriquevieira2704.com.br).

**HENRIQUE VIEIRA - C.2704. 17ª Reg.** F.3231-4458/9115-6658. Macaíba área c/82 ha, BR 304 c/ cerca de 200m de BR, topografia plana, casa sede, mini-campo.

**HENRIQUE VIEIRA - C.2704. 17ª Reg.** F.3231-4458/9115-6658. S.Gonçalo do Amarante área 75 ha, excelente p/ empreend imobiliário. Escrit pública - a melhor área da região, 342m marg do asfalto de Rio da Prata - zona sul. [www.henriquevieira2704.com.br](http://www.henriquevieira2704.com.br)

**HENRIQUE VIEIRA - C.2704. 17ª Reg.** F.3231-4458/9115-6658. São Gonçalo do Amarante, Área 210ha, Excel, p/empreend imobil Escrit públ. A melhor área da região- 342m margem do asfalto de Rio da Prata - zona azul. [www.henriquevieira2704.com.br](http://www.henriquevieira2704.com.br)

**HENRIQUE VIEIRA - C.2704. 17ª Reg.** F.3231-4458/9115-6658. Macaíba granja 04 ha, energia elétrica, cercada, csa morador, poço tubular, reservatório c/30 mil litros, caixa d'água, sistema de irrigação, escritura pública, dentro de Macaíba. R\$ 150 mil.

**HENRIQUE VIEIRA - C.2704. 17ª Reg.** F.3231-4458/9115-6658. São Gonçalo do Amarante, Área 131 ha, csa sede, csa morador, csa hóspera, área lzer c/ salão fest, piscinas, aquário, bar e churrasq, na marg da lagoa do Tapará. [www.henriquevieira2704.com.br](http://www.henriquevieira2704.com.br)

**HENRIQUE VIEIRA - C.2704. 17ª Reg.** F.3231-4458/9115-6658. São Gonçalo do Amarante, Área 13ha, 40m de margem de asfalto, casa sede, diversas frut. Zona Azul.

**HENRIQUE VIEIRA - C.2704. 17ª Reg.** F.3231-4458/9115-6658. São Gonçalo do Amarante, Área 17ha, ha c/60m de margem de asfalto, Zona Azul. Consulte.

**HENRIQUE VIEIRA - C.2704. 17ª Reg.** F.3231-4458/9115-6658. Macaíba Granja, 1,1 ha, distante 200m da BR.304, 2 csas sede alpendradas, ár. lazer c/ piscina e churrasq, energ trif, poço tub, cerc, murada e desmatada, minicocheira, aviário, 2 viveiros de peixes, mini-campo, div fruteiras, ao lado do Faz Real R\$ 105 mil.

**HENRIQUE VIEIRA - C.2704. 17ª Reg.** F.3231-4458/9115-6658. Macaíba- granja c/01 ha, casa sede, 1 casas de morador, murada, eletrif, jdns, diversas frut. Na margem do asfalto de Rio da Prata, toda a infra estrutura. R\$ 98 mil.

**HENRIQUE VIEIRA - C.2704. 17ª Reg.** F.3231-4458/9115-6658. Macaíba área c/ 20 ha c/ 80m BR.304. Exc p/ loteamento. Próx a PRF de Macaíba - BR.304.

2.2	Granjas
-----	---------

**HENRIQUE VIEIRA - C.2704. 17ª Reg.** F.3231-4458/9115-6658. Macaíba, área 28ha, urbana, excel para empreend na margem da estrada de jundiá, cerca de 500m da BR 304, c/ toda infra-estrutura, coleta de lixo, energia elé, telef fixa e celular, transporte coletivo, escola, hospital e igrejas. Consulte.

**HENRIQUE VIEIRA - C.2704. 17ª Reg.** F.3231-4458/9115-6658. São Gonçalo do Amarante. Granja 6,6 ha, csa sede, alp, 3/4, 1 ste, árizer c/pisc, csa morad, csa de show, poe vaquejada, aviário, baias, dist 9KM Natal. R\$ 300 mil. [www.henriquevieira2704.com.br](http://www.henriquevieira2704.com.br).

**HENRIQUE VIEIRA - C.2704. 17ª Reg.** F.3231-4458/9115-6658. São Gonçalo do Amarante, Área 48 ha, topografia plana, excel acesso, nas proximidades do novo aeroporto, ao prepo de R\$ 4,00 o m2.

**HENRIQUE VIEIRA - C.2704. 17ª Reg.** F.3231-4458/9115-6658. São Gonçalo do Amarante, Área 40 ha, excel acesso, na ár expansão comecr do novo aeroporto. R\$ 15,00 o m2.

**HENRIQUE VIEIRA - C.2704. 17ª Reg.** F.3231-4458/9115-6658. São Gonçalo do Amarante, Ár c/ 16ha, a 1 km do aeroporto, área de expansão urbana. principal acesso ao aeroporto, escrit públ. R\$ 9,00 o M2.

**HENRIQUE VIEIRA - C.2704. 17ª Reg.** F.3231-4458/9115-6658. São José de Mipibu Granja, 10,5 ha, cs sede, csa morador, galpão c/ engenho de cana, cercada, energ trif, na marg do asfalto, distante 48 km de Natal. [www.henriquevieira2704.com.br](http://www.henriquevieira2704.com.br).

**HENRIQUE VIEIRA - C.2704. 17ª Reg.** F.3231-4458/9115-6658. São José de Mipibu, Área 1 ha, prox ao Forró da Lua. R\$ 125 mil.

**HENRIQUE VIEIRA - C.2704. 17ª Reg.** F.3231-4458/9115-6658. São José de Mipibu, granja c/ 1 ha, no centro, murada, csa sede exc, csa de morador, 2 lagos artificiais c/ fonte, ár. lazer c/ salão fest, bar, piscina. [www.henriquevieira2704.com.br](http://www.henriquevieira2704.com.br).

**HENRIQUE VIEIRA - C.2704. 17ª Reg.** F.3231-4458/9115-6658. Santa Luzia granja 22 ha, csa sede de nova, csa morador, telefonia fixa, antena parabólica, tv por assinatura Sky, internet à rádio, cercada, desmat, energ trif, plantio de 7 ha abacaxi c/ irrigação e 3 ya sem irrigação, plantio de coco, roça e caju anão, poço c/ 70m de profundidade c/ análise comprovada de água mineral c/ motobomba p/ irrigação. [www.henriquevieira2704.com.br](http://www.henriquevieira2704.com.br).

**HENRIQUE VIEIRA - C.2704. 17ª Reg.** F.3231-4458/9115-6658. São Bento do Norte, ár c/4800 ha, sendo destes, cerca de 07 km de beira-mar, esc, publica, doc em dia.

**HENRIQUE VIEIRA - C.2704. 17ª Reg.** F.3231-4458/9115-6658. Serra de São Bento na melhor localiz, 48 ha, csa sede, energ elet, exc p/ condomínio rural, vista panorâmica, clima inigualável R\$ 380 mil. [www.henriquevieira2704.com.br](http://www.henriquevieira2704.com.br).

**HENRIQUE VIEIRA - C.2704. 17ª Reg.** F.3231-4458/9115-6658. São Bento do Norte, ár c/4800 ha, sendo destes, cerca de 07 km de beira-mar, esc, publica, doc em dia.

**HENRIQUE VIEIRA - C.2704. 17ª Reg.** F.3231-4458/9115-6658. Touros área c/ 108 ha, c/ 400m de beira-mar, na melhor localiz da praia, exc p/ empreendimento turístico. Consulte.

**HENRIQUE VIEIRA - C.2704. 17ª Reg.** F.3231-4458/9115-6658. Touros, área c/200m de frente por 80 de fundos, à beira-mar da Praia de Touros, excel p/ pousada, hotel e outros.

**HENRIQUE VIEIRA - C.2704. 17ª Reg.** F.3231-4458/9115-6658. Touros área 470 ha, 600m de b.mar, 3 lagoas, nas margens da BR.101, energ trif, acesso exc na margem da BR.101. [www.henriquevieira2704.com.br](http://www.henriquevieira2704.com.br).

**TERTULIANO RÊGO - C.1098J.** F.3203-2800. Plantão Sáb/Dom. Ceará Mirim, exc granja 10.000m2 área, casa sede c/ 4 suit, casa de apoio, 2 piscinas, lago, confira maiores detalhes R\$ 650 mil. TR16269.

**TERTULIANO RÊGO - C.1098J.** F.3203-2800. Plantão Sáb/Dom. São José Mipibu exc granja, 1,7 ha, 25 km de Natal, casa sede, casa morador, poço, 3 viveiros de peixe, etc R\$ 150 mil. TR16537.

3	VEÍCULOS
---	----------

**3.1 Automóveis**

▪ Fabricantes  
▪ Táxi

**3.2 Caminhões e Ônibus**

▪ Fabricante

**3.3 Motos**

▪ Fabricante  
▪ Outras Marcas

**3.4 Outros Veículos**

▪ Tipos

**3.5 Peças e Serviços**

▪ Acessórios  
▪ Aluguel  
▪ Auto Escola  
▪ Auto Peças  
▪ Auto Som  
▪ Consórcio  
▪ Guincho  
▪ Oficinas  
▪ Pneus e Rodas  
▪ Seguro  
▪ Diversos

3.1	Automóveis
-----	------------

Fabricantes

Buggy

SELVAGEM, 95 - conservado de fábrica. R\$ 20 mil. 9981-7391

Ford

ECOSPORT XL 1.6 06/07 - preta, c/dh/ar/ve. R\$ 34.800,00. AUTOBRAZ 4006-5000.

F1000 SUPER- Ibizia, tipo Van 88, diesel, azul, super conservada, c/ mp3, revisada, licenciada para transporte, excel opt. Tel: 3211-3088 ramal 107 (seg/sex)3394-0015/8998-4019 24 hs.

FIESTA 1.0 04/05-1.0, 4p, prata, dh/ar/ve/te. R\$ 18.700. AUTOBRAZ 4006-5000.

FIESTA SD 05/05-1.6, 4p, branca, dh/ar/te. R\$ 24.800. AUTOBRAZ 4006-5000.

FIESTA SD 07/08-1.6, 4p, prata, dh/ar/te/al. R\$ 27.800. AUTOBRAZ 4006-5000.

FORD KA 07/07- ar, cd/mp3. 20 mil km. Tr:9134-4547

KA 05/05- 1.0, 2p, prata. R\$ 17.800. AUTOBRAZ 4006-5000.

KA 05/06- 1.0, 2p, branca. C/ar. R\$ 19.800. AUTOBRAZ 4006-5000.

KA 05/06- 1.0, 2p, cinza. R\$ 18.500. AUTOBRAZ 4006-5000.

KA 06/07- 1.0, 2p, cinza, c/ve/te/al. R\$ 18.600. AUTOBRAZ 4006-5000.

KA 07/07- 1.0, 2p, preta. R\$ 18.600. AUTOBRAZ 4006-5000.

RANGER XLT 07 - Semi-nova, cor prata. Empacamento todo pago. R\$ 62 mil F: 9105-5748 c/ Paulo.

GM

D 20, 94/95 - branca, ve, dh. PARTICULAR. R\$ 30 mil. F:3223-0271

ASTRA ELEGANCE, 04/05 - pneus novos, emplacado 05/09, pintura perolizada, completíssimo. F:3812-1798

ASTRA HB ADV 2.0 06/07-4p, cinza, c/dh/ar/ve/te. R\$ 31.800. AUTOBRAZ 4006-5000.

CELTA LIFE 1.0 04/04- 2P, prata, c/ar. R\$ 17.800. AUTOBRAZ 4006-5000.

CELTA LIFE 1.0 06/07- 2P, branca, c/ar. R\$ 24.500. AUTOBRAZ 4006-5000.

CELTA LIFE 1.0 07/07- 2P, preta, c/ar/te/al. R\$ 22.700. AUTOBRAZ 4006-5000.

CELTA LIFE 1.0 08/09- 4P, branco, c/ dh, ar, ve, te, al, R\$ 27.300,00. AUTOBRAZ 4006-5000.

CORSA 06/07-dh, ar, vidro elétrico, 2º dono. Preço a combinar. F: 9951-6800

CORSA HATCH MAXX 06/06-1.0, 4p, branca, c/dh/ar/te/al. R\$ 26.400. AUTOBRAZ 4006-5000.

STILO 1.8 04/04- 4P, azul, c/ dh, ar, ve, te, fl. R\$ 26.900,00. AUTOBRAZ 4006-5000.

STILO 1.8 04/05- 4P, prata, c/dh, ar, ve, te, fl. R\$ 32.500,00. AUTOBRAZ 4006-5000.

3.1	Fiat
-----	------

STRADA FIRE CE 1.4 05/05- verm, c/dh/ar/al. R\$ 27.400,00. AUTOBRAZ 4006-5000.

UNO M FIRE 1.0 04/05- 4p, branco, R\$ 16.500. AUTOBRAZ 4006-5000.

UNO M FIRE 1.0 04/05- 4p, azul R\$ 16.800. AUTOBRAZ 4006-5000.

UNO M FIRE 1.0 05/06- 4p, branco, c/ ar, R\$ 19.300,00. AUTOBRAZ 4006-5000.

UNO M FIRE 1.0 05/06-4p, azul, R\$ 18.600,00. AUTOBRAZ 4006-5000.

UNO M FIRE 1.0 05/05- 2p, prata, c/ar. R\$ 19 mil. AUTOBRAZ 4006-5000.

UNO M FIRE 1.0 05/05- 2p, azul, c/ve/te. R\$ 17.600. AUTOBRAZ 4006-5000.

UNO M FIRE 1.0 06/06- 4p, preto, c/ ar, te R\$ 20.500,00. AUTOBRAZ 4006-5000.

UNO M FIRE 1.0 06/06- 2p, verde. R\$ 17.800. AUTOBRAZ 4006-5000.

UNO M FIRE 1.0 06/07- 2p, branca. R\$ 19.300. AUTOBRAZ 4006-5000.

Ford

ECOSPORT XL 1.6 06/07 - preta, c/dh/ar/te/al. R\$ 34.800,00. AUTOBRAZ 4006-5000.

F1000 SUPER- Ibizia, tipo Van 88, diesel, azul, super conservada, c/ mp3, revisada, licenciada para transporte, excel opt. Tel: 3211-3088 ramal 107 (seg/sex)3394-0015/8998-4019 24 hs.

FIESTA 1.0 04/05-1.0, 4p, prata, dh/ar/ve/te. R\$ 18.700. AUTOBRAZ 4006-5000.

FIESTA SD 05/05-1.6, 4p, branca, dh/ar/te. R\$ 24.800. AUTOBRAZ 4006-5000.

FIESTA SD 07/08-1.6, 4p, prata, dh/ar/te/al. R\$ 27.800. AUTOBRAZ 4006-5000.

FORD KA 07/07- ar, cd/mp3. 20 mil km. Tr:9134-4547

KA 05/05- 1.0, 2p, prata. R\$ 17.800. AUTOBRAZ 4006-5000.

KA 05/06- 1.0, 2p, branca. C/ar. R\$ 19.800. AUTOBRAZ 4006-5000.

KA 05/06- 1.0, 2p, cinza. R\$ 18.500. AUTOBRAZ 4006-5000.

KA 06/07- 1.0, 2p, cinza, c/ve/te/al. R\$ 18.600. AUTOBRAZ 4006-5000.

KA 07/07- 1.0, 2p, preta. R\$ 18.600. AUTOBRAZ 4006-5000.

RANGER XLT 07 - Semi-nova, cor prata. Empacamento todo pago. R\$ 62 mil F: 9105-5748 c/ Paulo.

GM

D 20, 94/95 - branca, ve, dh. PARTICULAR. R\$ 30 mil. F:3223-0271

ASTRA ELEGANCE, 04/05 - pneus novos, emplacado 05/09, pintura perolizada, completíssimo. F:3812-1798

ASTRA HB ADV 2.0 06/07-4p, cinza, c/dh/ar/ve/te. R\$ 31.800. AUTOBRAZ 4006-5000.

CELTA LIFE 1.0 04/04- 2P, prata, c/ar. R\$ 17.800. AUTOBRAZ 4006-5000.

CELTA LIFE 1.0 06/07- 2P, branca, c/ar. R\$ 24.500. AUTOBRAZ 4006-5000.

CELTA LIFE 1.0 07/07- 2P, preta, c/ar/te/al. R\$ 22.700. AUTOBRAZ 4006-5000.

CELTA LIFE 1.0 08/09- 4P, branco, c/ dh, ar, ve, te, al, R\$ 27.300,00. AUTOBRAZ 4006-5000.

CORSA 06/07-dh, ar, vidro elétrico, 2º dono. Preço a combinar. F: 9951-6800

CORSA HATCH MAXX 06/06-1.0, 4p, branca, c/dh/ar/te/al. R\$ 26.400. AUTOBRAZ 4006-5000.

3.1	GM
-----	----

CORSA LIFE 06/06 - Ar, te, alarme. F: 3206-5732/9982-1995

CORSA SEDAN 02-Completo, 4p, particular. C/branca. R\$ 18 mil. T.:3205-4312/3082-2708/9994-3771. Tr c/Willdo.

VDE-SE VECTRA-Elegance, 2006. Fone: 9983-3787.

Honda

HONDA FIT LX 03/04- 1.4, 4p, dourado, c/dh/ar/ve/te. R\$ 25.500,00. AUTOBRAZ 4006-5000.

HONDA FIT LXL 05-cinza, automático, freio ABS.Única doal. F:9960-6324 / 8833-9572

Mitsubishi

PAJERO TR 4 - Ano 2004, cor prata, completa e automática, excelente estado. R\$ 39.600,00. F: 8709-9999/9401-6223

Peugeot

PEUGEOT, 07 - R\$ 22 mil. F:3221-5944/8872-6889

PEUGEOT 206 06/06- SEM 1.4, 2p, verm. R\$ 21.900. DH, AR, VE, TE, AL. AUTOBRAZ 4006-5000.

Suzuki

HILUX SW4 4X4 93- motor 2.8 aspirado diesel. ótimo estado. R\$ 24 mil. F:9114-4147/9155-1301

Toyota

COROLLA 2000 XEI-C/ar/dh/ve/te. Cor prata. Tr.8856-2324.

Volkswagen

SANTANA, 99 - completo + GNV. F:8821-1729

KOMBI 01 - com 30m de GNV. R\$ 19.500.9968-4910/9120-6220

KOMBI 03 - c/ GNV, em ótimo estado de conservação. Valor a combinar. Tr:9163-4377

APOLO GL 91/91-cinza, documento em dia. Carro de garagem. R\$ 3.800,00. F:3234-3083/9609-6194

GOL, 04 - 4p, 8v. R\$ 18.800. F:3214-4422.

GOL 04/04- 1.0, cinza. R\$ 18.300,00. AUTO BRAZ. T. 4006-5000.

GOL 04/05-4p, cinza. R\$ 18.800,00. AUTO BRAZ. T. 4006-5000.

GOL 08/08



**4.1 Oferta de Trabalho**

**4.1 Oferta de Trabalho**  
**PRECISA-SE 10 MASSAGISTAS, 10 CABELEIREIROS, 10 DEPILADORAS e 10 MANICURISTAS.** F:9195-0578/9960-2019

**AJUDANTE DE PIZZAIOLA** - SINE Oferece. F:3232-7842/3232-7843.

**ASSISTENTE** - Administrativo. SINE Oferece F: 3232-7842/3232-7843.

**ATENDENTE** - De farmácia, balconista. SINE Oferece. F: 3232-7842/3232-7843.

**AUXILIAR** - Contabilidade. Sine Oferece vaga. F: 3232-7842/3232-7843.

**AUXILIAR** - De contas a receber. Sine Oferece vaga. F: 3232-7842/3232-7843.

**AUXILIAR** - Doceiro. Sine Oferece vaga. F: 3232-7842/3232-7843.

**AUXILIAR** - De escritório. SINE Oferece vaga. F: 3232-7842/3232-7843.

**AUXILIAR** - De garçom. SINE Oferece vaga. F: 3232-7842/3232-7843.

**AUXILIAR** - De linha de produção. Sine Oferece vaga. F: 3232-7842/3232-7843.

**AUXILIAR** - De marceneiro. SINE Oferece. F: 3232-7842/3232-7843.

**AUXILIAR** - De mecânico de autos. SINE Oferece. F: 3232-7842/3232-7843.

**AUXILIAR** - de Pessoal. SINE Oferece. F: 3232-7842/3232-7843.

**AUXILIAR** - De técnico de refrigeração. SINE Oferece. F: 3232-7842/3232-7843.

**AUXILIAR** - De técnico de eletrônica. SINE Oferece. F: 3232-7842/3232-7843.

**CABELEIREIRO** - SINE Oferece. F: 3232-7842/3232-7843.

**CARPINTEIRO** - (abras). SINE Oferece. F: 3232-7842/3232-7843.

**COMPRADOR** - SINE Oferece. F: 3232-7842/3232-7843.

**CONSULTOR** - de vendas. SINE Oferece. F: 3232-7842/3232-7843.

**CORTADOR** - Sine Oferece vaga. F: 3232-7842.

**COSTUREIRA EM GERAL** - SINE Oferece. F: 3232-7842/3232-7843.

**COZINHEIRO** - de restaurante. SINE Oferece. F: 3232-7842/3232-7843.

**ELETRICISTA** - SINE Oferece. F: 3232-7842/3232-7843.

**ELETRICISTA** - De Manutenção Industrial. SINE Oferece. F: 3232-7842/3232-7843.

**ENCARREGADO** - de manutenção. SINE Oferece. F: 3232-7842/3232-7843.

**ENGENHEIRO** - De segurança do trabalho. SINE Oferece. F: 3232-7842/3232-7843.

**ESTOFADOR DE MÓVEIS** - SINE Oferece. F: 3232-7842/3232-7843.

**GARÇOM** - SINE Oferece. F: 3232-7842/3232-7843.

**GERENTE** - financeiro. SINE Oferece. F: 3232-7842/3232-7843.

**INSTALADOR** - De alarme. SINE Oferece. F: 3232-7842/3232-7843.

**MANICURE** - SINE Oferece. F: 3232-7843.

**MARCENEIRO** - SINE Oferece. F: 3232-7842/3232-7843.

**TECNICO** - eletricitista. SINE Oferece. F: 3232-7842/3232-7843.

**TÉCNICO** - em manutenção de equipamentos de informática. SINE Oferece. F: 3232-7842/3232-7843.

**4.1 Oferta de Trabalho**

**MECÂNICO** - De automóvel. SINE Oferece. F: 3232-7842/3232-7843.

**MECÂNICO** - Eletricista de aut. SINE Oferece. F: 232-7845.

**VENDEDOR** - De comércio de mercadorias. SINE Oferece. F: 3232-7842/3232-7843.

**VENDEDOR** - De plano de saúde. SINE Oferece. F: 3232-7842/3232-7843.

**MESTRE DE OBRAS** - SINE Oferece. F: 232-7845.

**OPERADOR** - de caixa. SINE Oferece. F: 3232-7842/3232-7843.

**VENDEDOR** - de serviços. SINE Oferece. F: 3232-7842/3232-7843.

**VENDEDOR** - Interno. SINE Oferece. F: 3232-7842/3232-7843.

**VENDEDOR** - Praticista. SINE Oferece. F: 3232-7842/3232-7843.

**OPERADOR** - de projetor cinematográfico. SINE Oferece. F: 3232-7842/3232-7843.

**PEDREIRO** - SINE Oferece. F: 3232-7842/3232-7843.

**VIDRACEIRO** - colocador de vidros. SINE Oferece. F: 3232-7842/3232-7843.

**PINTOR** - de geladeira. SINE Oferece. F: 3232-7842/3232-7843.

**AUXILIAR** - De escritório. SINE Oferece vaga. F: 3232-7842/3232-7843.

**PROFESSOR** - Das series iniciais. SINE Oferece. F: 3232-7842/3232-7843.

**CARPINTEIRO** - (obras). SINE Oferece. F: 3232-7842/3232-7843.

**RECEPCIONISTA** - atendente. SINE Oferece. F: 3232-7842/3232-7843.

**RECEPCIONISTA** - De hotel. SINE Oferece. F: 3232-7842/3232-7843.

**MESTRE DE OBRAS** - SINE Oferece. F: 232-7845.

**PEDREIRO** - SINE Oferece. F: 3232-7842/3232-7843.

**SEGURANÇA** - De evento. SINE Oferece. F: 3232-7842/3232-7843.

**RECEPCIONISTA** - De hotel. SINE Oferece. F: 3232-7842/3232-7843.

**VENDEDOR** - De comércio de mercadorias. SINE Oferece. F: 3232-7842/3232-7843.

**PRECISO DE MANICURE** - c/ disponibilidade de horário. Oferecemos vale transporte. F:3234-8263

**PRECISA-SE GARÇOM e CHAPEIRO** com experiência. F: 9409-3136

**MARIDO DE ALUGUEL** - serviços elétricos/hidráulicos. Consertos domésticos em geral. 8847-2294

**4.2 Procura por Trabalho**

**PROCURO** - emprego de Massagista. Tel.:9185-9340.

**ENFERMEIRO EXPERIENTE** - A DOMICÍLIO. Experiência (1º socorros, sondas, feridas) Princ. dosos. Boas Referências. F:3222-7168/8855-6933

**OFEREÇO-ME P/ TRABALHAR** - Tec em enfermagem a domicilio em Hospitais e com Idosos. F:3663-4151/9985-3100

**OFEREÇO-ME P/TRABALHAR** - Como BABY SITTER. Boas Referências. F:3672-4425/8853-6663

**PROCURO EMPREGO** - De DOMÉSTICA na Zona Sul. 9623-1304

**PROCURO EMPREGO** - AUXILIAR SERV. GERAIS. Tenho experiência como Barman. 3653-9383.

**5 CASA & SERVIÇOS**

**5.1 Construção e Reforma**  
 ■ Construção  
 ■ Decoração  
 ■ Manutenção  
 ■ Piscina  
 ■ Poços  
 ■ Serviços de Manutenção

**5.2 Educação e Ensino**  
 ■ Aulas Particulares  
 ■ Cursos e Escolas  
 ■ Transporte Escolar

**5.3 Moda, Vestuário e Beleza**  
 ■ Academias  
 ■ Acessórios  
 ■ Ateliê de Costura  
 ■ Cosméticos e Perfumes  
 ■ Estética  
 ■ Ótica  
 ■ Massagem Terapêutica  
 ■ Salão e Cabeleireiro  
 ■ Vestuário

**5.4 Pet Shop**  
 ■ Animais  
 ■ Clínicas Veterinárias  
 ■ Serviços

**5.5 Saúde**  
 ■ Auxiliar de Enfermagem  
 ■ Hospitais e Clínicas  
 ■ Médicos  
 ■ Odontologia  
 ■ Outras Especialidades  
 ■ Planos de Saúde  
 ■ Produtos e Equipamentos  
 ■ Psicologia  
 ■ Terapias

**5.6 Serviços para o Lar**  
 ■ Cestas e Presentes  
 ■ Comas e Bebês  
 ■ Decoração e Antiquidades  
 ■ Eletrodomésticos e Utensílios  
 ■ Entrega em Domicílio  
 ■ Festas  
 ■ Lavanderia  
 ■ Móveis e Estofados  
 ■ Plantas e Jardins  
 ■ Serviços de Mensagem  
 ■ Diversos

**5.7 Serviços Profissionais**  
 ■ Advocacia  
 ■ Arquitetura  
 ■ Contador  
 ■ Creche e Berçário  
 ■ Detetive  
 ■ Digitação  
 ■ Eletricista  
 ■ Encanador  
 ■ Engenharia  
 ■ Especializados  
 ■ Limpeza  
 ■ Mudança

**5.8 Som e Imagem**  
 ■ Assistência Técnica  
 ■ Fotografia e Filmagem  
 ■ Discos, Fitas, CD's e DVD's  
 ■ Som  
 ■ TV e Vídeo  
 ■ Games

**5.9 Diversos**

**5.1 Construções e reformas**

**Construções**

**MADEIREIRA E MARCENARIA NOVA UNIAO** - BR-101 frente ao retorno p/Aeroporto lado direito. www.madeireiranovauniaio.com ou mad@madeireiranovauniaio.com tel. 3643.5340.

**PINTURA ESPECIAL** - pintor. natal.com.br

**5.2 Educação e Ensino**

**Aulas Particulares**

**SOS REFORÇO** - F:3091-1225/8831-5888/9185-7016.

**PROVÃO DO MEC** - F:3091-1225/8831-5888/9185-7016.

**AULAS TECLADO/VIOLÃO** - em sua casa. F:9412-4017/9985-3980

**5.3 Moda, Vestuário e Beleza**

**LANÇAMENTO** - Esc Téc Industrial Ciência e Tecnologia. Curso de Bombeiro Civil, inédito em Natal e Curso de Eletrotécnica e Mecânica em Geral. C/duração de 1 Ano. Seja um profissional no Mercado em apenas 1 Ano! F:3207-3818/9994-5577. www.eti-cm.com.br. etic2009@hotmail.com

**5.2 Educação e Ensino**

**MD2** - matemática e português p/ concursos. Rev. geral ensino fundamental. F:9153-4030

**5.3 Moda, Vestuário e Beleza**  
**Massagem terapêutica**

**PROMOÇÃO IMPERDÍVEL** - Massagens. F:8807-9385

**5.5 Saúde**  
**Terapias**

**DOR DE COLUNA** - câimbras, dores de cabeça, garganta, ouvido, dores musculares e reumáticas, auxilia no tratamento de hematomas, má circulação, picadas de insetos, sinusite, frieiras, torções, pancadas e cólicas menstruais.

**DOR DE COLUNA NUNCA MAIS** - elimina a dor em menos de 3 minutos. Informações: 9937-4407/9423-1923/8845-9311. Rua Princesa Isabel, 503. Em frente às Lojas Americanas.

**5.6 Serviços Para o Lar**  
**Cestas e Presentes**

**OLGA CESTAS** - Cestas de café da manhã. F: 3208-7742

**BIA CESTAS** - Todos os tipos de cestas com preços especiais. F:3661-2543/8852-3072

**DETALHES CESTAS** - Café da manhã, lanche, chocolate, vinhos e queijos. 3218-2923/8864-0531

**SONHOS DE CESTAS** - cestas café da Manhã, Lanches, Chocolate, Vinhos, flores e cartão. F:3082-3027/9125-2316

**5.6 Serviços Para o Lar**  
**Comes e Bebês**

**GELO TROPICAL** - Fornecemos gelo em cubo nas Regiões Agreste e Train. F:(84)3294-2269

**FAZEMOS CESTAS** - Café manhã, chocolate P/DIA DOS NAMORADOS. 3641-1828/8879-7008

**5.7 Serviços Profissionais**  
**Eletrodomésticos e Utensílios**

**ELIANE COMPRA** - Móveis/Eletros, material infantil, salão e escrit usados 3223-9897/9977-9299

**FAZEMOS BOLOS, DOCES** - e SALGADOS p/ festas. Aceitamos encomendas. F:3641-1828

**5.8 Som e Imagem**  
**Fotografia e Filmagem**

**LIANE COMPRA** - Móveis/Eletros, material infantil, salão e escrit usados 3223-9897/9977-9299

**CONCERTA-SE** - Máquina de lavar roupa, louça, geladeira e fogão. F:3605-5578/9461-2791.

**5.8 Som e Imagem**  
**Fotografia e Filmagem**

**ADECIDO** - Fretes e Mudanças. F: 9122-8904/9133-3032

**5.8 Som e Imagem**  
**Fotografia e Filmagem**

**FOTOS E FILMAGENS** - Sua FITA P/DVD. 3674-0000/8811-5985

**Fundação Norte-Rio-Grandense De Pesquisa e Cultura Comissão Permanente de Licitação**

**Aviso de licitação**

A Comissão Permanente de Licitação da FUNPEC torna público, para conhecimento dos interessados, que no dia 15 (quinze) de junho de 2009, às 15 (quinze) horas, na sede da FUNPEC - CPL, situada no Campus Universitário, s/n, Lagoa Nova - Natal/RN, realizar-se-á licitação, na modalidade Tomada de Preços, n.º 001/2009, tipo "menor preço global", cujo objeto é a "Reforma em diversos setores do Hospital Universitário Onofre Lopes/UFRN". Valor estimado: R \$ 381.084,16 (trezentos e oitenta um mil oitenta e quatro reais e dezesseis centavos). O edital com as demais especificações e detalhes encontra-se à disposição dos interessados, no endereço supra mencionado, no Horário das 08:00h. às 12:00h., de segunda a sexta-feira.

Natal/RN, 26 de maio de 2009  
 Luciana Aranha V.S. Sheps  
 Presidente da CPL - FUNPEC

**5.6 Serviços Para o Lar**

**Marmita**

**MJK MARMITAS & QUENTINHAS** - DELICIOSAS. Entrega em domicilio. Ligue! 3234-2067/3016.

**Serviços de Mensagens**

**ISMLINGUIDO MENSAGENS** - mensagens fonadas, ao vivo, festas, flores e buquês. F:3213-4540/3213-2646

**DW MENSAGENS** - F:3662-3166

**MARANATA MENSAGENS** - Grandes Promoções Dia dos Namorados! 3674-0000/8811-5985

**5.7 Serviços Profissionais**  
**Advocacia**

**TRAB EM CASA** - Montando Telefones. 3674-0000/8811-5985

**5.7 Serviços Profissionais**  
**Advocacia**

**ADVOGADOS** - Todas as causas. 3222-5070

**5.7 Serviços Profissionais**  
**Advocacia**

**ADVOCADOS** - Todas as causas. 3222-5070

**5.7 Serviços Profissionais**  
**Advocacia**

**ADVOCADOS** - Todas as causas. 3222-5070

**5.7 Serviços Profissionais**  
**Advocacia**

**ADVOCADOS** - Todas as causas. 3222-5070

**5.7 Serviços Profissionais**  
**Advocacia**

**ADVOCADOS** - Todas as causas. 3222-5070

**5.7 Serviços Profissionais**  
**Advocacia**

**ADVOCADOS** - Todas as causas. 3222-5070

**5.7 Serviços Profissionais**  
**Advocacia**

**ADVOCADOS** - Todas as causas. 3222-5070

**5.7 Serviços Profissionais**  
**Advocacia**

**ADVOCADOS** - Todas as causas. 3222-5070

**5.7 Serviços Profissionais**  
**Advocacia**

**ADVOCADOS** - Todas as causas. 3222-5070

**5.7 Serviços Profissionais**  
**Advocacia**

**ADVOCADOS** - Todas as causas. 3222-5070

**5.7 Serviços Profissionais**  
**Advocacia**

**ADVOCADOS** - Todas as causas. 3222-5070

**5.7 Serviços Profissionais**  
**Advocacia**

**ADVOCADOS** - Todas as causas. 3222-5070

**5.7 Serviços Profissionais**  
**Advocacia**

**USE ESTA ARMA CONTRA O CRIME E A VIOLENCIA.**

# DENUNCIE

**A LIGAÇÃO É GRATUITA E A SUA IDENTIDADE NÃO SERÁ REVELADA.**

DISQUE DENUNCIA 0800-84-29-99

DELEGACIA DE TOXICOS 3232.1554

DENUNCIE ESTUPRO, ROUBO, FURTO, PROSTITUIÇÃO INFANTIL, TRÁFICO DE DROGAS, VIOLENCIA INFANTIL OU CONTRA IDOSOS. FAÇA A SUA PARTE



**5.8 Fotografia e Filmagem**

**MINUTOS GUARDADOS** - fotos e filmagem. T.:4141-2350/8716-0830/8819-9356.

**Som**

**VDE-SE UM PAREDÃO DE SOM** - Preço a combinar. F.:9978-6109.

**6 NEGÓCIOS E OPORTUNIDADES**

**6.1 Agropecuária**  
 ■ Animais  
 ■ Máquinas e Implementos  
 ■ Mudas e Sementes  
 ■ Serviços e Produtos

**6.2 Comunicados, Recados e Editais**  
 ■ Achados e Perdidos  
 ■ Convocações  
 ■ Editais e Avisos  
 ■ Místicos  
 ■ Religiosos  
 ■ Recados

**6.3 Informática**  
 ■ Computadores  
 ■ Cursos  
 ■ Copiadoras  
 ■ Home Page  
 ■ Impressoras  
 ■ Internet  
 ■ Notebook  
 ■ Palm Top  
 ■ Periféricos  
 ■ Software  
 ■ Suporte Técnico  
 ■ Suprimentos

**6.4 Oportunidade**  
 ■ Dinheiro e Crédito  
 ■ Negócios



## SÉRIE B

## GUARANI DE CAMPINAS BUSCA QUARTA VITÓRIA

Líder da Série B, ao lado do Vasco, o Guarani de Campinas vai em busca da quarta vitória hoje à noite, no Brinco de Ouro. O técnico Vadão repetirá o time para o jogo contra o Bragantino. A continuação da quarta rodada do Brasileiro também terá o confronto entre Atlético-GO e Ponte Preta, às 21h, em Goiânia. Insatisfeito com a exibição da equipe na derrota para o Vasco, na última rodada, o técnico Mauro Fernandes confirmou duas mudanças na equipe goianiense. Já a Macaca contará com a estreia de Pintado no comando da equipe.

## SELEÇÃO

## MIRANDA E KLÉBERSON SÃO CONVOCADOS

O zagueiro Miranda, do São Paulo, e o meio-campista Kléber, do Flamengo, foram convocados para a seleção brasileira para os jogos contra Uruguai e Paraguai, válidos pelas eliminatórias da Copa do Mundo de 2010, e para a disputa da Copa das Confederações 2009, na África do Sul. Eles ocuparão as vagas do zagueiro Alex, do Chelsea, e do meio-campista Anderson, do Manchester United. Alex foi cortado na última quarta-feira pois terá de se submeter a uma cirurgia de hérnia. Anderson também terá que se submeter a uma cirurgia, segundo a CBF.

## DESPEDIDA

## NELSINHO E PAULO BAIER DEIXAM O SPORT

Nelsinho Batista não é mais técnico do Sport. O treinador decidiu entregar o cargo ontem. Durante uma coletiva relâmpago realizada no início da tarde, na Ilha do Retiro, o treinador se resumiu a dizer que o tempo dele passou no clube e que a decisão é irrevogável. O técnico rubro-negro fez questão de não entrar em detalhes e muito menos comentar algumas especulações como uma possível discussão com Paulo Baier, que também pediu sua rescisão contratual.

Alvirrubro mais **ofensivo**

Frankie Marcone/DN/D.A Press

**Macuglia confirmou a equipe que enfrentará o São Caetano com três atacantes**



Bruno Araújo  
brunoaraujo.rm@diariosassociados.com.br

De olho em mais três pontos, o América realizou na tarde de ontem, o último treino coletivo antes da partida de amanhã, contra o São Caetano, às 16h10, no estádio Anacleto Campanella, pela quarta rodada da Série B. E durante a movimentação realizada no CT Abílio Medeiros, a equipe que enfrenta os paulistas já foi definida.

Em pouco mais de uma hora de treino, o técnico Guilherme Macuglia pôde observar o desempenho dos jogadores e confirmou o esquema tático com 4-4-2, bem como, a equipe que deverá entrar em campo neste sábado. Rodolpho segue no gol, com Marcelo Ramos e Edson Rocha na defesa, Thoni e Jackson jogando pelas laterais; Everton Cezar e Ricardo Oliveira serão os volantes, enquanto a armação das jogadas permanecerá como responsabilidade de Guarú e de Sandro Hiroshi; no ataque, Lúcio recebe passa a ter a companhia de Fábio Neves.



Sandro Hiroshi, no lance, formará o trio de ataque do América com Lúcio e Fábio Neves no jogo de amanhã

De acordo com Macuglia, objetivo do treino de ontem era melhorar a qualidade do passe da equipe, um fundamento que, segundo o técnico, vem tendo um aproveitamento insatisfatório. "Precisamos errar menos passes. O trabalho priorizou a manutenção da posse de bola e o cuidado com esse ponto pode ser preponderante para voltarmos de São Caetano com os três pontos", comenta.

Novidade entre os titulares para o jogo de amanhã, Fábio Neves entrou bem na partida contra os paranaenses, marcou um dos gols da vitória por 3 a 1 e con-

quistou a confiança de Macuglia. "Essa é a oportunidade para eu me firmar na equipe. Quero estar em campo para ajudar o América nessa caminhada rumo à Série A", afirma o atacante. E Fábio Neves tem boas lembranças do último confronto contra o São Caetano pela Segunda Divisão, no ano passado. O jogador fez o gol que garantiu a vitória de virada, por 2 a 1, sobre o Azulão.

Hoje pela manhã, os americanos ainda farão um treino leve e, à tarde, embarcam para São Paulo. O América é 14º colocado com três pontos, enquanto o São Caetano, uma posição atrás com

o mesmo número de pontos, mas com saldo negativo de dois.

## Reforços são apresentados

O lateral-esquerdo Luciano Amaral e o zagueiro Marcelinho que podem assinar com o América hoje à tarde, fizeram testes físicos na tarde de ontem no CT Abílio Medeiros, em Parnamirim, e foram aprovados. Nesta sexta-feira pela manhã, os dois jogadores deverão passar por exames clínicos no Departamento Médico e se tudo correr bem, devem ser confirmados como os mais novos jogadores do alvirrubro potiguar.

## ABC

## Chiquinho e Rafael reforçam o Mais Querido

Frankie Marcone/DN/D.A Press

Filipe Mamede  
filipemamede.rm@diariosassociados.com.br

Quem passou a tarde treinando junto ao resto do time abcedista foram os recém contratados Chiquinho (lateral direito) e Rafael (volante). Os dois jogadores foram apresentando oficialmente pelo clube na tarde de ontem e já mostraram disposição na brigada pelas vagas no time titular. De volta ao futebol potiguar depois de uma breve passagem em 2007 pelo maior rival do clube, o América, Chiquinho se diz "aclimatado" com o Rio Grande do Norte.

"Voltar a jogar aqui deixa a gente com uma expectativa muito grande, estive no América numa época muito difícil, mas a nossa ideia nesse momento é colocar o ABC no topo", analisa o jogador, que se diz surpreso com a estrutura que o clube alvinegro dispo-

nibiliza aos jogadores. Questionado sobre a posição de titular, Chiquinho disse que os próximos dias serão intensos e que espera poder integrar o grupo para a próxima partida contra o Bahia.

Opinião semelhante tem o novato Rafael. O jogador começou no time de base do Olaria, chegou ao Vasco em 2003, onde ficou até 2008 e teve uma breve passagem pelo Bahia, disputando a Série B do Campeonato Brasileiro. Chegando como indicação do técnico Arturzinho, o volante espera ter uma vaga no time principal. "Como a diretoria pode não conhecer muito o meu trabalho, ser indicado pelo técnico aumenta e muito a minha responsabilidade, mas eu acredito que dará tudo certo. Já deu para ver que o grupo é forte e vamos fazer um bom trabalho pelo ABC", espera o jogador.



Chiquinho (E) e Rafael são indicações do técnico Arturzinho