

# DIÁRIO de NATAL

SEXTA-FEIRA Natal, 10 de setembro de 2010

www.diariodenatal.com.br

R\$ 1,00

FUNDADOR DOS DIÁRIOS ASSOCIADOS: ASSIS CHATEAUBRIAND

## Bee Gees cover DIVIRTA-SE



GRUPO BRASILEIRO, CONSIDERADO UM DOS MELHORES COVERS DA BANDA INGLESA DO MUNDO, SE APRESENTA AMANHÃ, NO MARANELLO BISTRO, COM O SHOW ONE NIGHT ONLY. CONFIRA OUTRAS ATRAÇÕES. PÁGINA 16

## Prévia



## DO BOI

Três atrações potiguares agitam a noite desta sexta-feira durante a prévia oficial da Festa do Boi 2010.

Forró da Pegação, Deixe de Brincadeira e a dupla sertaneja Valber & Victor (foto) se apresentam a partir das 21h no Vila Hall, na Via Costeira. PÁGINA 15

## O alerta do câncer

A oncologista Karla Emerenciano proferiu palestra ontem, durante o lançamento do *Dia Rosa*, evento que antecede campanha mundial em outubro pelo diagnóstico precoce do câncer de mama. Na ocasião, ela apresentou dados que estimam o surgimento da doença em 540 mulheres em Natal. PÁGINA 2

# 892 VAGAS PARA PROFESSORES

O governo do estado vai contratar 892 professores temporários para tentar suprir o déficit de profissionais na rede estadual de ensino. Docentes de várias disciplinas serão selecionados através de análise de currículo e distribuídos em Natal e outros 14 municípios. PÁGINA 13

## UNIVERSITÁRIO PRESO POR ESTELIONATO

Rapaz de 21 anos detido em Mossoró é acusado de liderar uma rede interestadual de fraudes com cartões de crédito desarticulada através de operação conjunta da polícia do Distrito Federal e da Polícia Federal. PÁGINA 10

## VACINAÇÃO ANTIRRÁBICA

Imunização continua, apesar de mortes de animais ligadas à vacina

PÁGINA 11

## ESTUDANTES DESAMPARADOS

O núcleo da Uern em Nova Cruz deixou de oferecer o curso de direito, pegando de surpresa os estudantes da região interessados em fazer a graduação, que era oferecida na cidade do Agreste há quatro anos. PÁGINA 13

## CESTA BÁSICA MAIS BARATA

Pesquisa do Idema mostra que preço voltou a cair em agosto

PÁGINA 7

## JOVEM É ACUSADO DE LIDERAR TRÁFICO

Alesi Marques, 18 anos, foi preso no condomínio onde mora em Nova Parnamirim (detalhe) acusado de ser o principal distribuidor de drogas do bairro e da região. Com ele foi apreendido 0,5 kg de cocaína. PÁGINA 9

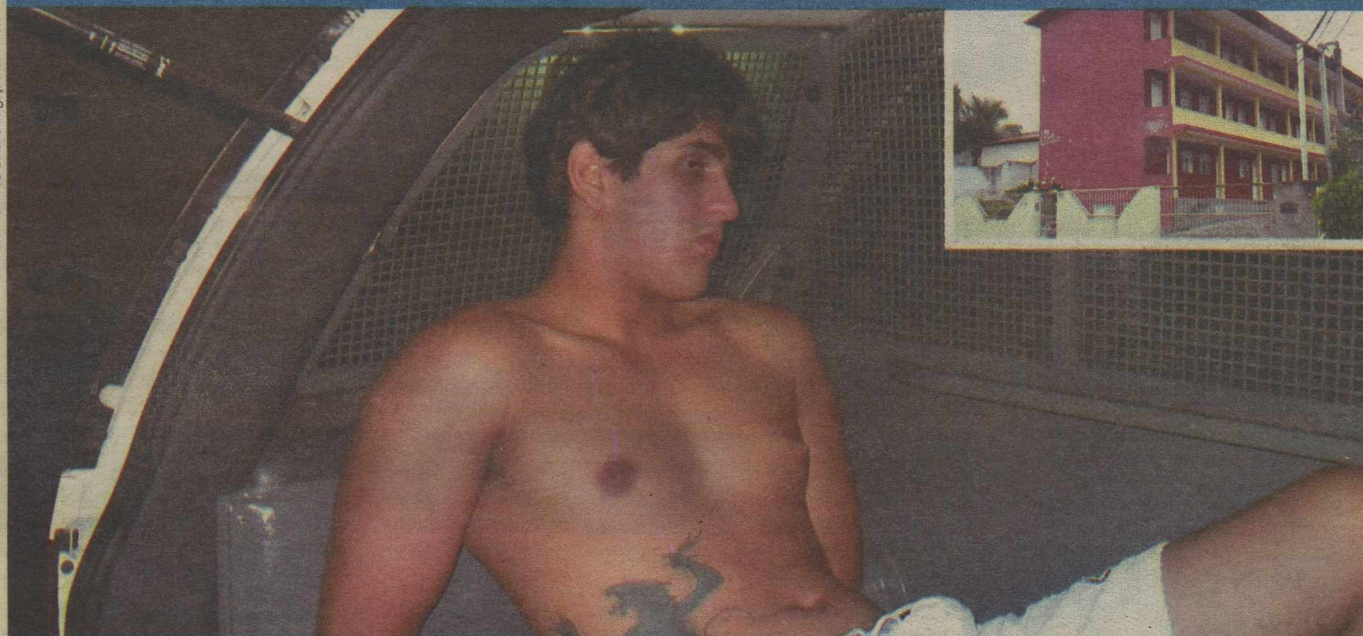

ISSN 1415-4560



9 772177 428048

redação 4009.0150 atendimento ao assinante 4009.0220 classificados 4009.0200 comercial 4009.0173

DIÁRIOS ASSOCIADOS DA



## UFRN

Pós em  
prevenção  
às drogas

O Programa de Pós-graduação em Serviço Social da Universidade Federal do Rio Grande do Norte está com inscrições abertas para o curso de especialização em prevenção ao uso de álcool e outras drogas. Estão sendo oferecidas 100 vagas, divididas em duas turmas de 50 alunos. As inscrições continuarão abertas até o preenchimento delas. O curso tem carga de 360 horas e a taxa de inscrição é de R\$ 50. A especialização terá duas turmas de 50 alunos, com ocorrências de aulas das segundas às sextas, das 18h30 às 21h30 (quinzenalmente), ou no módulo semanal, às sextas, das 18h30 às 21h30, e aos sábados, das 8h às 18h.

## CONTA DE ENERGIA

Aneel proíbe  
corte por  
atraso

**Brasília (DF)** – A partir de 1º de dezembro, as concessionárias de energia elétrica não poderão mais cortar o fornecimento do consumidor que tiver uma conta atrasada por mais de 90 dias, caso não efetuem o corte antes desse prazo. É o que determina a Resolução 414, que acaba de ser aprovada pela diretoria da Agência Nacional de Energias Elétricas (Aneel). Até então, as concessionárias poderiam cortar a energia a qualquer tempo, caso o consumidor tivesse uma conta vencida, mesmo com as posteriores pagas.

## Índice

economia	07
ciudades	09
brasil/mundo	14
muito	15
social	17
passatempo	18
televisão	19
opinião	20
esportes	32

otempo hoje

## NATAL //

Nublado a parcialmente nublado com chuvas isoladas.

## RIO GRANDE DO NORTE //

Nublado a parcialmente nublado com chuvas isoladas no litoral leste, possibilidade no agreste. Parcialmente nublado a claro nas demais áreas.

## tábua de marés

05:36 2,6  
17:54 2,4

## LUA nova

11:23 -0,1  
23:39 0,0540 mulheres terão  
câncer de mama em Natal

Guto Marques/Divulgação/D.A Press

**Dado foi apresentado ontem, durante o Dia Rosa, campanha que enfatiza o diagnóstico precoce da doença**

Fernanda Zauli  
fernandazauli.rn@dabr.com.br

**P**ara marcar o lançamento da campanha *Dia Rosa*, a madrinha da campanha em Natal, Claudia Gallindo, promoveu uma palestra com a oncologista Karla Emerenciano no fim da tarde de ontem, no auditório do Midway Mall. O *Dia Rosa* faz parte do movimento internacional *Outubro Rosa*, que busca conscientizar a população sobre a importância do diagnóstico precoce do câncer de mama e do acesso ao tratamento em todo mundo.

Segundo Karla Emerenciano, desde o ano passado uma lei federal garante o direito à uma mamografia por ano para mulheres acima dos 40 anos de idade. "A lei existe, mas o acesso a esse serviço na rede pública ainda não é o ideal", disse. Durante a palestra ela apresentou números alarmantes do câncer de mama, como a previsão de que em 2010 cerca de 540 mulheres terão a doença em Natal. "E hoje já exist-



Público lotou o auditório do Midway Mall, na tarde dessa quinta, para assistir palestra da oncologista Karla Emerenciano



tem 1,2 mil pacientes se tratando do câncer de mama na Liga Norte-riograndense contra o câncer", afirmou.

Ela disse ainda que a incidência da doença aumenta drasticamente em mulheres acima de 40 anos e é a segunda causa de morte entre mulheres de 40 a 59 anos. Ela destacou também que a terapia de reposição hormonal pode ser prejudicial porque estimula as células cancerígenas dormentes e que a probabilidade de ter câncer de mama é 30% maior em mulheres que nunca tiveram

filhos. "A cada hora são diagnosticados cinco novos casos de câncer de mama no Brasil", concluiu.

Para a madrinha nacional do Dia Rosa, Alice Carta, é preciso desmistificar a história de que a mamografia dói. "Não dói, não incomoda e pode salvar sua vida. É preciso conscientizar todas as mulheres que se o câncer for diagnosticado cedo a cura será mais provável", afirmou.

## Prevenção que cura

A nutricionista Lucia Helena Moraes Bahia, 40, sabe bem a im-

portância da mamografia. Aos 38 anos ela teve o diagnóstico de um câncer de mama e graças à realização da mamografia teve tempo de se curar. "Eu tinha feito uma mamografia aos 36 anos e dois anos depois a médica decidiu pedir outra, eu fiz e tive o diagnóstico. Graças a Deus o exame foi feito na hora certa e hoje eu estou curada", disse. Também estiveram presentes no evento o secretário estadual de saúde, George Antunes e o secretário municipal de saúde Thiago Trindade.

## NO BRASIL

## Vaga para melhor emprego do mundo

Uma vaga de emprego promete chamar a atenção de milhares de candidatos que estão à procura – ou não – de uma vaga formal no mercado de trabalho brasileiro. O cargo é para ser hóspede-embaixador do Resort Costa do Sauípe, localizado no litoral Norte da Bahia, a cerca de uma hora de Salvador. A função do futuro trabalhador é representar o grupo formado por cinco hotéis nas redes sociais. O único porém é que a oportunidade é temporária – por seis meses –, mas o tra-

balhador terá direito a salário mensal de R\$ 3 mil, além de todos os benefícios previstos na CLT, como Fundo de Garantia por Tempo de Serviço (FGTS), recolhimento de INSS, férias e 13º proporcionais ao final do contrato.

Para participar da seleção, o candidato deverá se inscrever até 15 de setembro e enviar um vídeo

respondendo à pergunta: "Por que você merece representar a Costa do Sauípe na internet nos melhores seis meses da sua vida?". Serão escolhidos 30 vídeos para a segunda fase do concurso e os selecionados terão 15

dias para apresentar mais cinco vídeos com depoimentos de amigos ou familiares, além de entre-

vista com uma celebridade e uma reportagem turística. Após essa fase, serão selecionados três finalistas que viajarão para o resort na Bahia.

O vencedor será eleito pelo público. As inscrições somente serão aceitas pelo site [www.ohospedadosauipe.com.br](http://www.ohospedadosauipe.com.br), onde também consta o regulamento completo do concurso. O resultado está previsto para 25 de outubro e o futuro trabalhador já começa na labuta em 1º de novembro, que vai até 30 de abril de 2011.

**Cargo é para  
resort na Costa  
do Sauípe**



## ELEIÇÕES 2010

# Lula deve vir ao RN na quarta-feira

Fábio Cortez/DN/D.A. Press



O presidente na última visita que fez ao Estado, em junho, antes da campanha

**Visita às obras da refinaria Clara Camarão está na pré-agenda, mas a confirmação ocorre só na segunda**

Jussara Correia

jussaracorreia.rn@dabr.com.br

O presidente Lula deve vir ao Rio Grande do Norte na próxima quarta-feira. A confirmação da vinda deverá ocorrer apenas na próxima segunda-feira e, em princípio, não há certeza quanto à participação dele em evento de campanha. A informação é da deputada federal, e coordenadora da campanha de Dilma Rousseff (PT) no Rio Grande do Norte, Fátima Bezerra (PT). Segundo a deputada, está prevista na pré-agenda de Lula uma visita às obras da refi-

naria Clara Camarão, em Guararé. Mesmo não confirmando uma agenda política, é possível que o presidente participe de algum ato das campanhas de seus aliados, os candidatos ao governo Iberê Ferreira de Souza (PSB) e Carlos Eduardo Alves (PDT).

O esforço dos integrantes do sistema lulista no Estado é para que o presidente participe de comício. A participação de Lula na campanha é vista como um reforço no sentido de provocar a realização do segundo turno na corrida pelo governo do estado. Na semana passada, a deputada Fátima Bezerra dizia que, em confirmando-se a vinda de Lula ao Estado para cumprir agenda administrativa, naturalmente haveria movimentação política também.

Ainda sobre a reta final do processo eleitoral, a deputada, que é candidata à reeleição pelo PT, defende a intensificação da divulga-

ção dos pontos fracos da candidata ao governo do estado, Rosalba Ciarlini (DEM) na propaganda eleitoral. Para Fátima, numa disputa política esse tipo de iniciativa é normal e disse que os candidatos da base lulista, Carlos Eduardo e Iberê ainda estão deixando a desejar nesse sentido. De acordo com ela, a ideia não é partir para o ataque leviano, mas estabelecer a diferença entre os dois candidatos e Rosalba. "Eles precisam explicitar isso. Mostrar os pontos frágeis das candidaturas adversárias. O jogo começa a se intensificar agora e é preciso fazer comparativos, dialogar com a população de forma clara", declarou.

Para Fátima, Rosalba é candidata há quatro anos e se beneficiou com as divisões dentro do PMDB que lhe rendeu o apoio do senador Garibaldi Alves Filho. "O senador é uma força política respeitada. Mas tenho convicção que essa eleição

será decidida no segundo turno. Estamos na reta final e temos 60% de indecisos. É nisto que eu me baseio para dizer que vai acontecer uma virada. Esse dado é baseado em pesquisas internas, não estou inventando. Então, vamos nacionalizar, ainda mais, a campanha e mostrar que os candidatos de Lula são Iberê e Carlos Eduardo e os inimigos políticos são Rosalba e José Agripino. Deixo bem claro que são inimigos no campo das ideias", declarou Fátima.

A deputada ainda disse que não acredita que o DEM tenha força para sobreviver politicamente, apenas com uma candidata favorita. "O partido está quase em extinção no mapa político do Brasil. Somente aqui no Rio Grande do Norte existe uma candidata competitiva e venho dizendo desde o início, esse favoritismo da candidata será invertido, e a base lulista irá vencer", afirmou.

BATE-PAPO

## INTERNAUTAS SABATINAM CANDIDATOS

Os cinco candidatos ao governo do Rio Grande do Norte cujos partidos possuem representação na Câmara dos Deputados terão a oportunidade de expor novamente suas propostas e ideias para o eleitorado potiguar. Dessa vez, Carlos Eduardo Alves (PDT), Iberê Ferreira de Souza (PSB), Roberto Ronconi (PTC), Rosalba Ciarlini (DEM) e Sandro Pimentel (PSOL) participam de uma série de chats - bate-papo na internet - no DN Online. Os principais trechos serão publicados no **Diário de Natal**.

A ideia é que os postulantes ao governo do estado possam responder as perguntas enviadas pelos internautas, através do site [www.dnonline.com.br](http://www.dnonline.com.br). As regras foram apresentadas aos assessores dos candidatos, ontem, durante reunião na sede dos Diários Associados pela editora do DN Online, Marline Negreiros, e pela editora de política do **Diário de Natal**, Flávia Urbano.

Cada chat terá duração de uma hora, sempre no horário das 8h às 9h, porém o candidato deve comparecer no dia estabelecido, às 7h45. A tolerância para o início do bate-papo será de cinco minutos, portanto 8h05.

Para participar do chat os candidatos devem comparecer à sede do **Diário de Natal** acompanhado de, no máximo, dois assessores. Será proibida a presença de mais assessores ou acompanhantes no local onde será fixado o computador para o bate-papo. Os governadoráveis responderão às perguntas dos internautas que serão moderadas exclusivamente por Flávia Urbano e Marline Negreiros. A participação dos candidatos foi definida ontem durante a reunião com os assessores. A ordem estabelecida é a seguinte: Roberto Ronconi (15/09), Sandro Pimentel (16/09), Carlos Eduardo (21/09), Rosalba Ciarlini (22/09) e Iberê Ferreira de Souza (23/09).

### QUEBRA DE DECORO

## Comissão de Ética depende de Dickson

A Comissão de Ética Parlamentar da Câmara Municipal de Natal - responsável pela investigação dos vídeos envolvendo a vereadora Sargento Regina (PDT) -, só irá tomar qualquer providência sobre o caso após pedido oficial do presidente da Casa, o vereador Dickson Nasser. No entanto, o parlamentar é um dos envolvidos no caso, acusado por Regina de pagar R\$ 10 mil para negociar voto na eleição da presidência da Câmara. Segundo o presidente da Comissão de Ética, o vereador Maurício Gurgel, a determinação para abertura de processo por quebra de decoro parlamentar segue o regimento interno da Casa. A decisão foi tomada, segundo Maurício, junto aos demais membros da Comissão de Ética - os vereadores Heráclito Noé (PPS) e Bispo Francisco de Assis (PSB) - e à Procuradoria da Casa.

Após uma semana sendo procurado pela imprensa para falar do caso, o vereador Dickson Nasser enviou, ontem, uma nota dando explicações sobre as declarações de Sargento Regina. No pronunciamento, o vereador diz que a chapa encabeçada por ele foi eleita de forma legítima para administrar a Câmara até dezembro deste ano, contando com membros de vários partidos e apoiada pela maioria dos vereadores de Natal. "Assim como em todos os poderes Legislativos e Executivos do Brasil, a administração da Câmara Municipal de Natal é feita com o apoio de diversos funcionários indicados pelos demais vereadores que participam e apoiam a atual gestão, dando suas significativas contribuições para o bom andamento da Casa", descreve a nota. O vereador diz ainda que, na atual gestão, a Câmara bateu re-



Ana Amaral/DN/D.A. Press

Dickson precisa autorizar vereadores a apurarem suposto acordo financeiro

corde no número de audiências públicas, Projetos de Lei e requerimentos aprovados. A nota diz ainda que nessa gestão foi aprovado o fim da reeleição para a Presidência. "Por decisão dos vereadores de Natal, todas as nomeações da Câmara são publicadas no Diário Oficial do Município, o que

não ocorre na maioria das casas legislativas do país. Como em todos os parlamentos, é prerrogativa do presidente nomear os cargos comissionados da administração da Casa, atendendo ou não as sugestões de parlamentares para indicar funcionários para áreas específicas", diz a nota.



Dalaine Nunes/DN/D.A. Press

A ordem dos chats dos candidatos foi sorteada em reunião realizada ontem



## ELEIÇÕES 2010

## PROPAGANDA

MPFACIONA  
CANDIDATOS  
E COLIGAÇÃO

A propaganda eleitoral em veículos deve obedecer o limite legal máximo de 4 metros quadrados, sob pena de multa de até R\$ 8 mil aos candidatos. O desrespeito a tal regra motivou três representações ajuizadas pela Procuradoria Regional Eleitoral no Rio Grande do Norte (PRE/RN). Segundo as representações, as sinalizações irregulares foram realizadas em favor dos candidatos a deputado estadual Nélder Queiroz (PMDB) e Vivaldo Costa (PR), além dos integrantes da coligação Vitória do Povo, governador Iberê Ferreira de Souza (PSB), ex-governadora Wilma de Faria (PSB) e ex-presidente da Emprotur Cláudio Porpino (PSB).

No dia 16 de agosto, a Justiça Eleitoral apreendeu, em comício na cidade de Parelhas, um caminhão com propaganda de Nélder Queiroz e uma caminhonete com a imagem de Vivaldo Costa, ambas contendo tamanho acima do permitido pela legislação. Verificada a irregularidade, os candidatos foram intimados a saná-la no prazo de 48 horas. Após a devida regularização promovida pelos candidatos, os veículos foram devolvidos aos respectivos proprietários.

Já com relação aos integrantes da Vitória do Povo, a infração foi detectada no município de Natal, em três veículos do tipo micro-ônibus que ostentavam as fotografias de Wilma, Iberê e Cláudio Porpino. O diretório do Partido Socialista Brasileiro, do qual os três fazem parte, foi notificado, em 27 de julho, para que promovessem a regularização da propaganda. No entanto, em 2 de agosto, uma nova fiscalização realizada pela Justiça Eleitoral nas imediações do estádio Machado constatou as mesmas irregularidades nos referidos veículos. De acordo com a representação, os três veículos foram usados no transporte de dezenas de pessoas divididas em equipes para atuar nos chamados "bandeirões".

Para o procurador eleitoral auxiliar Ronaldo Pinheiro de Queiroz, "resta claro que todos os candidatos beneficiados tinham conhecimento da realização da propaganda irregular, uma vez que os veículos foram contratados por eles para a realização de eventos de natureza eleitoral". O procurador explica, ainda, que "a regularização da situação pelo candidato, após a notificação da Justiça Eleitoral, não afasta a aplicação da multa".

## Crise no nanico PRTB

Companheira de chapa  
de Bartô Moreira renuncia  
a candidatura. Os dois  
trocam acusações

Jussara Correia  
jussaracorreia.rn@dabr.com.br

O candidato ao governo do estado, Bartô Moreira (PRTB) corre o risco de ficar de fora da disputa. Entre as razões está a renúncia da candidata a vice na chapa, Beth Mendes. Alegando que o candidato está em desacordo com a linha política do partido e que centraliza os espaços na propaganda eleitoral para si, minando os seus correligionários. No entanto, Bartô

Partido deve  
substituir  
candidata a vice

garante que não irá abrir mão do pleito e que já tem um nome para indicar ao cargo de vice. O candidato rebate às declarações dizendo ainda que está sofrendo perseguição política e que chegou a ser extorquido.

Além da candidata a vice, o coordenador da campanha do candidato, Heronildes Bezerra da Silva também deixou a disputa e afirmou que outros membros do partido também deixa-

rão. "Bartô vem tomando atitudes que causam insatisfação em todos. Está com conchavos com outras correntes políticas, para obter vantagens pessoais, contrariando interesses coletivos, prejudicando os princípios da democracia e da ética", declarou. Heronildes também declarou que Bartô não está usando o horário eleitoral para manifestar apoio ao candidato à presidência da República pelo PRTB, Levy Fidelix. "O que sei é que ele declara apoio restrito aos candidatos Iberê Ferreira de Souza (PSB) e Wilma de Faria (PSB), ou seja, configurando

infidelidade partidária", declarou. Diante das acusações, Bartô Moreira disse que tem programa eleitoral gravado, no qual

pede voto para o candidato à presidência. "Todo material que distribuo nas ruas tem o meu candidato Levy Fidelix", afirmou. Bartô declarou que sofreu extorsão de Heronildes e Beth Mendes, que, segundo ele, são casados. "Tenho um documento, entregue por eles, pedindo R\$ 32 mil e como eu não tenho esse dinheiro, nem para gastar na campanha, eles fizeram isso. Não compactuo com extor-



Arquivo Pessoal/Divulgação/D.A. Press

Acusado de não seguir linha do partido e centralizar guia eleitoral, Bartô se diz vítima de perseguição

são. Tenho testemunhas e um documento. Mas o partido já providenciou a substituição dela", afirmou. Bartô garantiu ainda que não há mal estar com os membros do partido.

Sobre apoio restrito aos candidatos da coligação adversária, Bartô disse que isso não existe e que pretende denunciar qualquer um que tenha problemas com a Justiça ou este-

jam envolvidos em atos de corrupção. "Ela (Beth) é de Mossoró e resolveu renunciar depois que eu falei da candidata do DEM no meu programa eleitoral, denunciando que a senadora tem problemas com a Justiça.

Mas vou falar de todos os candidatos, para que o RN conheça cada um. Nem Anem Be melhor que ninguém. Temos o direito de optar pelo melhor voto", declarou.

## Bartô pode pagar multa se repetir ataques

O juiz auxiliar da propaganda do Tribunal Regional Eleitoral (TRE/RN) Ricardo Procópio, acatou pedido da candidata Rosalba Ciarlini (DEM), contra o candidato ao governo Bartô Moreira, sob argumento de que ele, no programa eleitoral da última segunda-feira, utilizou-se do espaço para veicular "assaques contra a honra da representante", afirmando que Rosalba responde processo por mau uso dos recursos públicos e improbidade administrativa. O juiz

concordou com o pedido e determinou que Bartô não repita o feito, sob pena de multa de R\$ 1 mil, por cada repetição.

Em representação ajuizada pelo Ministério Público Eleitoral contra o candidato a deputado federal, Rogério Marinho (PSDB), o juiz auxiliar Aurino Vila concordou com o órgão fiscalizador, que acusou o candidato de ter usado, em sua campanha política, veículo caracterizado como trio elétrico com adesivos cujas medidas excedem aos limites le-

gais. A ação pede que Rogério Marinho deixe de usar o carro, sob pena de pagamento de multa diária no valor R\$ 1 mil.

O Ministério Público, no entanto, teve um outra representação negada, desta vez pelo juiz auxiliar Ricardo Procópio. A ação é contra os candidatos Antônio Jácome, que tenta reeleição ao cargo de deputado estadual e o candidato a deputado federal, Adenúbio Melo. Os dois são acusados de realizar evento que, supostamente, se

assemelharia a showmício. Segundo a ação, no dia 18 de agosto, em evento denominado "louvorção", ambos discursaram perante a população, visando, segundo o documento, à obtenção de novos eleitores. O Ministério Público solicitou que eles fiquem impedidos de fazer tais eventos e paguem uma multa de R\$ 10 mil, caso repitam. Porém, o juiz não identificou pedido de voto ou qualquer menção ao pleito, dessa forma, não caracterizando a conduta ilícita.

## AGENDA DOS CANDIDATOS

● **Carlos Eduardo Alves (PDT)**  
10h Entrevista ao programa Espaço Cidadão, da TV União  
11h Entrevista à rádio Princesa do Vale, de Assu  
15h Caminhada em Bento Fernandes  
17h Caminhada em Jardim de Angicos

18h30 Caminhada em Poço Branco  
20h30 Caminhada em João Câmara  
● **Iberê Ferreira (PSB)**  
8h30 Gravação para programa eleitoral  
11h Agenda administrativa, em Natal  
19h Reunião com lideranças e amigos

de Saly, em Ceará Mirim  
21h Comício em João Câmara

● **Rosalba Ciarlini (DEM)**  
9h às 12h Caminhada no bairro Jardim Progresso - Largada: Rua Rizomar Correia, Zona Norte de Natal

14h às 22h Movimentação na região Trairi com visita aos seguintes municípios: Bom Jesus, Senador Eloy de Souza, Serra Caiada, Tangará e Santa Cruz  
22h Comício de encerramento no Bairro Paraíso, em Santa Cruz





**FLÁVIA URBANO**  
flaviaurbano.rn@dabr.com.br

# Observatório DN

## Os condicionantes

A possível vinda de Lula ao Rio Grande do Norte, na próxima quarta-feira, está na pré-agenda do presidente desde o final da semana passada. Mas a informação não havia sido tornada pública por um importante detalhe. Até quarta-feira, a ex-governadora Wilma de Faria (PSB), o governador Iberê Ferreira de Souza (PSB) e o ex-vereador Hugo Manso (PT) não concordavam em dividir o palanque com os demais candidatos do sistema: o ex-prefeito Carlos Eduardo Alves (PDT) e os candidatos ao Senado Garibaldi Alves Filho (PMDB) e Sávio Hackradt

(PCdoB). Chegaram à conclusão de que "ruim com eles, pior sem ele". Superada essa divergência, persiste outra. Não há consenso em torno do local para a realização de uma movimentação política, muito provavelmente um comício. Enquanto o deputado federal Henrique Eduardo Alves (PMDB) defende que a agenda de campanha seja cumprida num município da Grande Natal - Macaíba ou São Gonçalo do Amarante, Iberê e Wilma entendem que o ideal seria Mossoró. O argumento deles é de que poderia levantar a campanha na Região Oeste.

- A escolha do berço político dos senadores do DEM Rosalba Ciarlini e José Agripino Maia por si só pode soar como provocação. Além disso, as sondagens mostram que a democrata possui a imensa maioria dos votos da cidade da qual foi prefeita por três mandatos. Por isso, uma palavra do presidente Lula pronunciada fora do lugar poderia ter efeito contrário à expectativa dos candidatos locais do seu grupo.

- Quem trafegou no sentido Zona Sul/Centro, nesta quinta-feira pela manhã, pode ver pelo menos 30 cartazes da publicidade da campanha da senadora Rosalba Ciarlini (DEM) colados no viaduto do 4º Centenário, em Natal.

- A assessoria jurídica fez o regis-

tro fotográfico, informou à 3ª Zona Eleitoral (responsável pela fiscalização da propaganda de rua) para que se apure os responsáveis pelo ato e retirou o material do local. A legislação eleitoral proíbe a fixação de propaganda nas vias públicas.

- Apontado pela vereadora licenciada e candidata a deputada estadual Sargento Regina (PDT) como alguém que ficou milionário em 14 meses como secretário do ex-prefeito Carlos Eduardo Alves (PDT), o vereador Ranieri Barbosa (PRB) ocupou a tribuna da Câmara de Natal, ontem, para repetir teor de entrevista publicada também ontem no Diário de Natal. Ele promete entrar na Justiça contra a colega para que ela prove o que disse em relação a ele em vídeo postado no Youtube.

### Carona

No melhor do estilo "Vou de táxi", quatro garís ficaram felizes da vida. Ontem, quando se dirigiam para o trabalho dispensaram o ônibus e pegaram uma carona básica num carro que presta serviço à campanha do ex-secretário de Mobilidade Urbana e candidato a deputado estadual, Kelps Lima (PR, foto). O desembarque, próximo à sede social do América, no Tirol, foi testemunhado por quem caminha na Rodrigues Alves.



Frankie Marcione/DN/D.A.Press

### Fiscalização

Conselheiro do Tribunal de Contas do Estado (TCE/RN), Tarcísio Costa foi designado pela presidente da Corte, Adélia Sales, para relatar todos os processos relacionados à organização e à realização da Copa 2014 em Natal. A medida foi tomada com base em re-

solução baixada pelo Tribunal de Contas da União fruto de protocolo de intenções firmado pelo TCU e os tribunais dos estados. Além disso, para acompanhar as ações e o controle do orçamento público, foi criada uma comissão, formada por técnicos da Inspeção de Controle Externo do TCE/RN.

### Cavalaria

O que o Jornal Nacional não é capaz de fazer? Moradores de São Gonçalo do Amarante foram surpreendidos, ontem à tarde, com a presença da Polícia Militar montada em plena praça, no centro. Como a cena é bem inco-

mum, não houve qualquer crime que justificasse um reforço policial assim de repente, e parte do programa da Rede Globo foi transmitido direto da cidade, fica difícil achar que foi só coincidência. De resto, a rotina de São Gonçalo permaneceu inalterada.

**AUXÍLIO DOENÇA**  
por apenas  
**R\$ 2,00 AO DIA**

Este e outros benefícios pagando até R\$ 62,10 por mês.



**EI. TÁ NA HORA DE SE FORMALIZAR.**

AGORA, VOCÊ QUE TRABALHA POR CONTA PRÓPRIA E GANHA ATÉ R\$ 3 MIL POR MÊS TEM ESSE E OUTROS BENEFÍCIOS, COMO DIREITO AO CNPJ, AO SALÁRIO-MATERNIDADE E À APOSENTADORIA, POR UM VALOR QUE CABE NO SEU BOLSO.

Cadastre-se agora. É simples. Acesse  
[WWW.PORTALDOEMPREENDEDOR.GOV.BR](http://WWW.PORTALDOEMPREENDEDOR.GOV.BR)

Ligue 0800 570 0800 ou vá até o Sebrae mais próximo de você.

**SEBRAE**

Serviço Brasileiro de Apoio às Micro e Pequenas Empresas





ALON FEUERWERKER  
alonfeuerwerker.df@dabr.com.br

## Nas entrelinhas

# O limite do tirano

*O tirano mais vivo, mais esperto ou mais hábil, consegue jogar a conta para depois da sua morte. Só que alcançar esse feito não é para qualquer um*

Todo tirano ou candidato a tirano corre o risco de certo dia topar com um limite. Mais cedo ou mais tarde. Ainda que do psiquismo tirânico não costume constar essa noção: a do limite para o exercício do poder. Há tiranos como Adolf Hitler, que na busca patológica do poder ilimitado arrastam suas nações à ruína. Outros, como Sadam Hussein, vão tão longe que não deixam saída para si próprios.

O governo do Irã, aparentemente, decidiu recuar da sentença de morte por apedrejamento de Sakineh Mohammadi Ashtiani. Ela está condenada por "adultério", com o detalhe de ter praticado as relações extracônjugais quando já era viúva. As au-

toridades daquele país acenam com a possibilidade de enforcá-la, e para contrabalançar a pressão mundial ensaiam agora condená-la por homicídio.

É um sistema jurídico singular: se a pena parece severa demais para o delito, agrava-se a acusação.

O arcabouço judicial do Irã é assunto exclusivo deles, um país soberano. O interessante no episódio é finalmente Teerã ter precisado recuar em algum assunto. À primeira vista, o recuo resulta das fortes pressões globais em defesa dos direitos humanos. Mas a equação é um pouquinho mais complexa.

O principal desafio político da liderança iraniana é evitar o isolamento internacional, e assim comprar tempo para o desenvolvimento do programa nuclear. O Irã afirma ser ele inteiramente voltado para fins pacíficos, mas é nula a confiança planetária nes-

sa garantia. Nem os aliados do presidente Mahmoud Ahmadinejad se animam a colocar a mão no fogo pelas intenções dele.

Você duvida? Procure no Itamaraty alguém que nas conversas a sério diga acreditar nas promessas pacifistas de Ahmadinejad. Se encontrar, avise.

Os amigos da atual liderança iraniana apostam num estratégia. Enrolar a plateia durante tempo suficiente para a bomba dos aiatolás virar fato consumado, com o decorrente rearranjo de forças regionais e planetárias.

Por esses cálculos, um Irã nuclear significaria o enfraquecimento estratégico da influência dos Estados Unidos no Oriente Médio, com ameaça direta à estabilidade dos principais aliados de Washington (Arábia Saudita, Egito) e possibilidade de colocar em xeque a sobrevivência de Israel como estado judeu.

Mas uma linha dessas exige

tempo, e pede também medidas que dificultem a construção de uma aliança das superpotências voltada a neutralizar militarmente o Irã antes do tal fato consumado. Pois nem russos nem chineses parecem animados com a possibilidade de o vizinho adquirir esse poder de fogo.

Sorte de Sakineh Ashtiani. Não há garantias de um bom destino para ela, mas a situação já está melhor do que tempos atrás. Interessa agora aos algozes transmitir ao mundo sinais de compaixão, de humanidade, de justiça. Para evitar que engrosse a corrente mundial de opinião pública favorável a mais sanções, ou mesmo a uma solução militar para o impasse sobre o programa nuclear iraniano.

Abri esta coluna falando dos limites à tirania. Como demonstra o caso de Sakineh, mas não só o dela, o tirano pode até construir para si um mundo mental

adaptado à mitologia que mais lhe convém, mas a realidade sempre acaba batendo à porta. O tirano mais vivo, mais esperto ou mais hábil, consegue jogar a conta para depois da sua morte. Só que alcançar esse feito não é para qualquer um.

### Nem aí

E segue a cascata de revelações espantosas na Receita Federal. Quando é que alguém vai tomar providências práticas para que o cidadão comum, o contribuinte comum, possa voltar a acreditar que as informações repassadas ao fisco estão bem guardadas?

Porque até agora o governo só tratou do assunto no âmbito político. Como se não devesse qualquer tipo de satisfação às pessoas que se lixam para a guerra entre o PT e o PSDB, mas que declaram e pagam os impostos como manda a lei.

# Primeiro "ficha suja" barrado pelo STF

**Ministro do Supremo negou registro de candidatura de concorrente à Assembleia do Ceará**

**B**rasília - O ministro Joaquim Barbosa, do Supremo Tribunal Federal (STF), negou o registro de candidatura de Francisco das Chagas (PSB-CE), que concorre a deputado estadual no Ceará. O político foi o primeiro candidato barrado pelo plenário do Tribunal Superior Eleitoral (TSE), com base na Lei da Ficha Limpa, no dia 25 de agosto.

O recurso usado pelo candidato para chegar ao Supremo de forma mais ágil foi a reclamação, em que é possível contestar possível impedimento do direito de recorrer contra uma decisão ou de usurpação de autoridade do STF por outro tribunal.

"Não encontro nos documentos apresentados indicação de que o reclamante tenha sido impedido de exercer de maneira plena o seu direito de recorrer da decisão que in-

deferiu o registro de sua candidatura", disse Barbosa, lembrando que o recurso extraordinário contra a decisão está em fase de processamento. O pedido foi feito ao TSE para que o caso suba para o Supremo, e caso o recurso seja acatado, leva mais tempo que a reclamação para ser decidido.

Ainda segundo Barbosa, "nesta situação não é possível falar-se em usurpação da autoridade deste Supremo Tribunal Federal pelo TSE, uma vez que esta ainda será exercida no recurso extraordinário interposto ou, eventualmente, em agravo de instrumento, momento oportuno para análise profunda do tema".

O registro de Chagas foi barrado no TSE por 5 votos a 2. O candidato foi condenado em 2006 por captação ilícita de voto.

### Joaquim Roriz

Mesmo com a pressa de Joaquim Roriz (PSC) em obter antes das eleições o registro da candidatura a um novo mandato no Palácio do Buriti, um desfecho sobre o caso pode ocorrer apenas após 3 de outubro. Para tentar driblar possível de-

mora na admissibilidade de um recurso contra a decisão do TSE que enquadrou Roriz na Lei da Ficha Limpa, a defesa do ex-governador buscou um caminho alternativo: a interposição de uma Reclamação direta no STF.

A estratégia, no entanto, pode não surtir o efeito esperado pela banca de advogados porque o relator designado para analisar o caso, ministro Carlos Ayres Britto, julgou o recurso de Roriz improcedente. Ao analisar o caso no fim da noite de quarta-feira, Ayres Britto decidiu não dar prosseguimento na Reclamação pela qual a defesa alega que o TSE descumpriu súmulas do STF, de outros processos relacionados ao princípio da anualidade, previsto no artigo 16 da Constituição. A decisão saiu à 0h20 de ontem. O registro da candidatura de Roriz também é discutido em Recurso Extraordinário interposto pela defesa do ex-governador na última sexta-feira. Uma tentativa de reverter a decisão de Ayres Britto é possível, mas levará tempo e dificilmente ocorrerá antes do primeiro turno das eleições.



Marcelo Ferreira/CB/D.A Press

Barbosa confirmou indeferimento de candidatura proferido pelo TSE em agosto

## Análise da lei pode sair antes das eleições

A constitucionalidade da Lei da Ficha Limpa pode ser julgada antes das eleições deste ano, de acordo com o presidente do Supremo Tribunal Federal (STF), ministro Cezar Peluso. O ministro falou sobre o assunto durante entrevista concedida na tarde de ontem, no Palácio do Planalto. A decisão do Supremo sobre a constitucionalidade da nova lei pode salvar ou acabar com a candida-

tura de políticos que foram barrados pelos tribunais regionais e pelo TSE por terem sido considerados "fichas sujas", como o candidato ao governo do Distrito Federal Joaquim Roriz. Na madrugada desta quinta, o ministro do Supremo Ayres Britto rejeitou a reclamação da defesa do ex-governador, que pedia a anulação da decisão do Tribunal Superior Eleitoral que o enquadrava na Lei da Ficha Limpa. O candidato ao GDF ainda pode entrar com recurso. Sobre a decisão de Ayres Britto, o presidente do STF disse que o posicionamento do ministro é particular e não significa uma sinalização do julgamento.



EDITOR >> Luiz Reinaldo Freitas (luizfreitas.rn@dabr.com.br) economia.rn@dabr.com.br

DÓLAR	EURO	BOLSAS	AÇÕES	POUPANÇA	CDB	OURO	INFLAÇÃO
1,7210 (▼ 0,06%) últimas cotações (em R\$) 8 / setembro 1,7220 7 / setembro 1,7270 6 / setembro 1,7270	2,1860 (▼ 0,14%) Turismo, venda (em R\$)	Bovespa +0,33 Dow Jones +0,27 ontem (em %)	Vale +0,14 Petrobras -1,08 que mais caiu que mais subiu	0,5840 Taxa (%)	10,70 Prezado, 30 dias (em % ao ano)	73,000 (▲ +0,27%) Na BM&F, o grama (em R\$)	maio / 2010 +0,43 junho / 2010 0,00 julho / 2010 +0,01 Agosto / 2010 +0,04 IPCA do IBGE (em %)

## Cesta básica custa R\$ 184,98 em agosto

**Pesquisa mensal do Idema mostra que custo da cesta teve redução de 0,83% no mês. Índice inflacionário sobe 0,24%**

O custo da cesta básica na cidade do Natal, em agosto, calculado pelo Instituto de Desenvolvimento Sustentável e Meio Ambiente do Rio Grande do Norte (Idema), teve uma diminuição de 0,83% em relação a julho. De acordo com a pesquisa, para uma família formada por quatro pessoas, o valor da cesta básica alcançou R\$ 739,92, um custo de R\$ 184,98 por pessoa. Em julho, esse valor era de R\$ 186,53. Se-

gundo o Idema, acrescentando gastos com vestuários, transportes e outras despesas, o valor total seria de R\$ 2.281,59.

Dos treze produtos que compõem a cesta básica, seis tiveram aumento em agosto: tubérculos (5,25%), óleo (4,44%), pão (3,53%), frutas (2,18%), farinha (0,78%) e café (0,5%). Por outro lado, foram registradas diminuição de preços nos legumes (7,32%), feijão (7,13%), açúcar (5,49%), carne de boi (3,32%), margarina (1,39%), leite (1,19%) e arroz (0,15%).

**IPC**

O Idema também divulgou o seu Índice de Preços ao Consumidor (IPC). Segundo a Coordenadoria de Estudos Socioeconômicos do

instituto a inflação em agosto subiu 0,24% em relação ao mês anterior. Com este resultado, a variação no ano ficou em 3,84%. Considerando-se os últimos doze meses, entre os meses de setembro de 2009 a agosto deste ano, o índice chega a 5,21%. Durante a vigência do Plano Real, a inflação acumulada é de 244,72%.

Segundo o Idema, o grupo Alimentação e Bebidas apresentou uma variação positiva de 0,53% em relação ao mês anterior. Esse grupo responde por mais de um terço do índice geral em termos de participação no orçamento familiar. Os itens que mais contribuíram para esse aumento de preços foram: sal e condimentos (8,15%), óleos e gorduras (6,97%) e frutas (6,68%).

**CONFIRA OS PREÇOS**

Item	Quantidade	Preços (R\$)		Variação(%)
		Julho	Agosto	
Carne de boi	4,5 kg	51,20	49,50	-3,32
Arroz	3,6 kg	7,30	7,29	-0,15
Feijão	4,5 kg	17,16	15,94	-7,13
Leite	6 litros	11,32	11,19	-1,19
Pão	6 kg	25,73	26,64	3,53
Tubérculos	6 kg	22,60	23,79	5,25
Legumes	6 kg	10,73	9,95	-7,32
Frutas	9 kg	16,34	16,70	2,18
Açúcar	3 kg	5,78	5,46	-5,49
Café	0,3 kg	3,12	3,14	0,50
Óleo	0,75 litros	3,78	3,95	4,44
Margarina	0,75 kg	4,58	4,51	-1,39
Farinha	3 kg	6,88	6,94	0,78
<b>Total</b>		<b>186,53</b>	<b>184,98</b>	<b>-0,83</b>

# BOA TARDE RN

Boa Tarde RN. Apresentação Marina Leiros e Luciano Jr. De segunda a sexta, às 13h50.



# OLHO NA TELA.



# OLHO NA BAND.

HDTV



## PROMIMP INSCRIÇÕES TERMINAM DOMINGO

Termina domingo, dia 12, o prazo para inscrições no processo de seleção pública que o Prominp (Programa de Mobilização da Indústria Nacional de Petróleo e Gás Natural) realiza com o objetivo de qualificar mão de obra para atender às demandas futuras da indústria nacional de petróleo e gás, especialmente as da Petrobras. São 27.915 vagas, em 13 estados, para cursos gratuitos em categorias profissionais de níveis básico, médio, técnico e superior. No Nordeste, Pernambuco é o estado com maior número de oportunidades: 8.326, 67% do total da região. Para participar do processo, que é executado pela Fundação Cesgranrio, é preciso fazer a inscrição no site do Prominp ([www.prominp.com.br](http://www.prominp.com.br)), ou nos postos de inscrição credenciados, listados no edital.

## FINANCIAMENTOS

### CRÉDITO IMOBILIÁRIO AUMENTA

A Caixa Econômica Federal concedeu em financiamentos imobiliários R\$ 47,6 bilhões em todo o país até a última sexta-feira (3). O valor, divulgado ontem na capital paulista, é maior do que os R\$ 47,05 bilhões liberados durante todo o ano passado.

Segundo Jorge Hereda, vice-presidente da Caixa, do montante liberado este ano, R\$ 21,8 bilhões foram relativos ao programa Minha Casa, Minha Vida, recursos que possibilitaram assinaturas de contratos para 355.358 moradias. Desde a criação de programa, em abril de 2009, já foram financiadas 630.886 unidades, totalizando R\$ 35,85 bilhões em contratos.

## CNDL E SPC

### CONSUMIDOR RECUPERA CRÉDITO

A Confederação Nacional de Dirigentes Lojistas (CNDL) e o Serviço Nacional de Proteção ao Crédito (SPC) divulgaram ontem dados sobre a recuperação recorde do crédito do consumidor. Nos últimos 12 meses (agosto de 2009 a agosto de 2010) aumentou em 11,31% o número de pessoas que regularizaram seus débitos. Na comparação com o mês anterior, agosto registrou um aumento de 9,13% na regularização de débitos.

# Use o FGTS nos consórcios

Joana Lima/Esp. DN/D.A Press

**Pelas novas regras, o dinheiro será liberado assim que for comprovada a quitação do financiamento anterior**

Os interessados em realizar o sonho da casa própria através de consórcio contam com novas possibilidades de abater parcelas ou quitar o negócio usando o saldo do Fundo de Garantia do Tempo de Serviço (FGTS). O Conselho Curador alterou dois itens das regras fixadas em dezembro de 2009.

Com a mudança, o comprador poderá usar o saldo da conta vinculada mesmo que, na data de compra da casa nova, estivesse pagando um financiamento do Sistema Financeiro de Habitação (SFH) ou já tivesse um imóvel em seu nome. Pelas novas regras, o dinheiro do FGTS será liberado assim que o trabalhador comprovar que o financiamento anterior foi quitado e o imóvel financiado foi vendido ou transferido para outra pessoa.

Parece óbvio, não? Mas, pela regra anterior, mesmo que a pessoa quitasse o financiamento e o imóvel fosse vendido ou transferido, ela não poderia usar o FGTS para abater a dívida no consórcio. Não tinha conversa. A alteração na Lei foi decidida depois que administradores de consórcios encaminharam ao Conselho Curador do FGTS reclamações de mutuários. Eles tiveram o uso dos recursos do FGTS negado, mesmo não contando com nenhum empréstimo no SFH ou algum imóvel em seus nomes. O Brasil fechou o primeiro semestre com 562 mil inscritos em consórcios imobiliários, segundo a Associação Brasileira de Administradoras de Consórcios



Entre janeiro e junho deste ano, 110,2 mil novas cotas foram vendidas para consórcios imobiliários no país

(Abac). Aumento de 8,7% na comparação com junho de 2009. Número que deve aumentar com as novas alterações.

Faz pouco mais de dez anos que o brasileiro foi apresentado ao consórcio de imóveis. As mudanças começaram a surgir a partir da Lei nº 12.058 - aprovada pelo Congresso no fim de setembro, sancionada pelo presidente Luiz Inácio Lula da Silva e que recebeu o sinal verde do Conselho Curador do FGTS em dezembro. O dinheiro da conta passou a ser usado para quitar parcelas, amortizar ou liquidar o saldo devedor depois da contemplação (por lance ou sorteio). Antes, o consorciado só podia usar o saldo para dar lances ou complementar o valor da carta de crédito na aquisição do imóvel. Reflexo das mu-

danças: entre janeiro e junho deste ano, 110,2 mil novas cotas foram vendidas. Um crescimento de 12,2%, segundo a Abac.

## Opção

Para quem não tem pressa ou tem sorte de sobra, entrar em um

consórcio pode ser mesmo uma opção a se pensar, já que não existe a cobrança de juros, apenas a taxa de administração, que geralmente varia de 0,10% a 0,15% ao mês. De acordo com o presidente da regional Nordeste da Abac, Carlos Alberto Teixeira Lyra, o consórcio pode ser de duas a três vezes mais barato que o financiamento tradicional. O valor médio da cota do consórcio imobiliário no país em junho passado foi de R\$ 93,4 mil. Para usar o FG-

TS, o trabalhador precisa contar com o mínimo de três anos de trabalho sob o regime do fundo na mesma empresa ou em empresas diferentes. Os imóveis devem custar até R\$ 500 mil.

## Cartilha

A Abac dispõe de uma cartilha online para orientar os interessados no uso do FGTS no consórcio imobiliário. Didática, ela traz informações sobre o fundo, sobre o funcionamento de um consórcio, e, claro, as situações em que o saldo da conta vinculada pode ser usado. As operações de amortização, liquidação ou abatimento de parte das prestações podem ser realizadas diretamente pela administradora do consórcio. Após a utilização do fundo nessas operações, é preciso esperar um período mínimo de 2 anos para novas movimentações. No caso do pagamento de parcelas, o FGTS fica limitado a 80% do valor da mensalidade. O restante é arcado pelo consorciado.

**Imóveis devem  
custar até  
R\$ 500 mil**

## FACILIDADE QUE SAI CARA

# A armadilha embutida no cheque

No Brasil do crédito farto e fácil, os consumidores devem ficar atentos aos juros cobrados nas modalidades de empréstimo oferecidas pelos bancos para evitar cair em armadilhas das quais dificilmente escaparão sem arranhões. É o caso do cheque especial que, segundo recomendações da própria Federação Brasileira dos Bancos (Febraban), não deve ser usado como extensão do salário. Em julho deste ano, a taxa média cobrada pelas instituições financeiras para essa modalidade de empréstimo era de 7,72%, informa a Fundação Ipead. Isso sem contar as taxas e o Imposto sobre Operação Financeira (IOF) que incidem na

operação. Por isso, o recomendável é usar o cheque especial apenas em situações de emergência e nunca como um prolongamento dos seus vencimentos.

Uma vez concedido, o cheque especial pode ser facilmente acessado pelo correntista. "Essa é uma grande vantagem do serviço, mas, muitas vezes, é nessa facilidade que os clientes se perdem", alerta a Febraban. O cheque especial é um instrumento para ser usado apenas em casos de emergência, porque seu objetivo é socorrer o cliente numa situação imprevista. Por exemplo: para cobrir o pagamento de uma despesa não programada e feita às pressas, como o conserto de um automóvel.

Mesmo nesses casos, essa modalidade de empréstimo só deve ser usada se o cliente está seguro de que cobrirá sua conta corrente no prazo de alguns dias. Caso contrário, o melhor é conversar com o gerente do banco e verificar quais créditos mais baratos a instituição oferece. Para usar o cheque especial de forma eficiente, o correntista deve levar em conta que esse é um empréstimo que os bancos concedem sem pedir garantias. Por isso mesmo, a taxa de juros é superior à dos empréstimos pessoais. Em julho, os juros cobrados pelas montadoras para financiamento de automóveis estavam na casa de 1,48% ao mês e os

dos empréstimos pessoais, como CDC em 3,26%.

A cobrança, que geralmente é feita no primeiro dia útil de cada mês, é realizada pelo banco diretamente na conta do cliente. Essa cobrança se refere aos juros sobre o valor e o período utilizado. Quando o cliente não tem dinheiro na conta no dia em que o banco debita a utilização de crédito daquele mês ou se estoura o limite do cheque especial - gasta mais que o valor determinado para o período de um mês - vai pagar juros mais multa de 2% sobre o total da dívida. Vale lembrar que a multa não pode ultrapassar esse percentual (2%), mas os juros são definidos pelos próprios bancos.



# Jovem é suspeito de liderar tráfico

**Rapaz de 18 anos preso em casa no bairro de Nova Parnamirim seria chefe da distribuição de drogas na região**

Paulo de Sousa

jpaulosousa.rn@dabr.com.br

Com 18 anos de idade e boa aparência, Alesi Dantas Marques não despertava suspeitas dos outros moradores de um condomínio no bairro de Nova Parnamirim, em Parnamirim, Grande Natal. O jovem está sendo, no entanto, apontado como líder do tráfico na região. Ele foi preso no início da noite da quarta-feira, no condômino, com 3kg de maconha e 500g de cocaína em seu apartamento. Ainda com o rapaz, foi apreendido um revólver calibre 38 e várias munições. O tenente PM Isaac Leão, do 5º batalhão PM da zona Sul de Natal, o acusado estaria fornecendo drogas para pequenos pontos de venda nos bairros de Nova Parnamirim e Pirangi.

**Acusado foi pego com 500g de cocaína**

O tenente explica que a prisão se deu após policiais do 5º BPM terem flagrado um adolescente de 16 anos conduzindo uma moto Yamaha XTZ preta, placas MNS 7278, pela Rua dos Eucaliptos, em Nova Parnamirim, por volta das 17h30. "Quando eles verificaram a quem pertencia o veículo, viram que era de Alesi, um traficante conhecido pela polícia". Liderada pelo próprio Isaac Leão, a equipe do batalhão foi até o apartamento onde mora o acusado, indicado pelo adolescente, em um condomínio próximo.

Ao chegar ao local, o tenente Leão pediu ao jovem que fosse feita uma busca no apartamento e ele liberou. "A princípio, ele negou estar vendendo drogas e que não

encontraríamos nada por lá". Porém, segundo Isaac Leão, no quarto do acusado foram encontrados alguns papétes de cocaína. En-

tão, os policiais passaram a fazer uma busca minuciosa pelo imóvel. Debaixo do sofá foram encontradas as 500g de cocaína e, na geladeira, a maconha prensada em tabletes. "Ela estava guardada dentro do congelador, junto com os demais alimentos, para ser conservada".

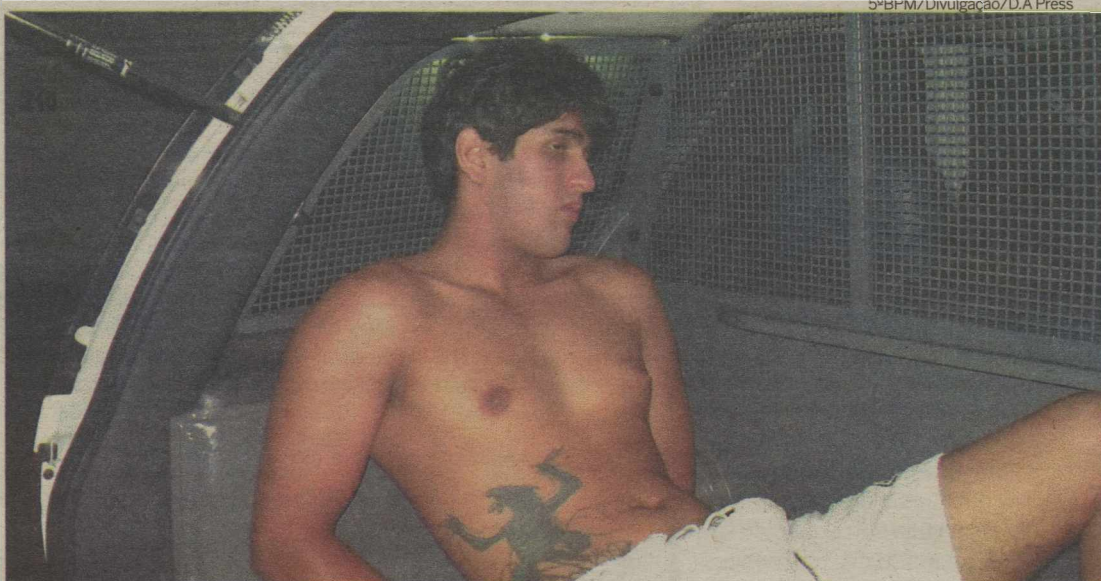

Alesi Dantas Marques foi detido no início da noite de quarta e teve entorpecentes, armas e cartuchos apreendidos

Pela forma como os entorpecentes foram encontrados, ainda em tabletes, o tenente acredita que Alesi Marques não era um simples dono de "boca de fumo". "Os demais moradores do condomínio comentaram conosco que não percebiam um fluxo constante de pessoas no local. Juntando as duas informações, acreditamos que ele fornecia drogas para pequenas bocas no bairro e também em Pirangi. Apesar da pouca idade, é experiente e soube despistar as suspeitas".

Além dos tóxicos, a polícia en-

controu no apartamento do acusado oito aparelhos celulares, cinco capacetes, quatro toca-CDs, quatro relógios, uma câmera fotográfica, um televisor, um aparelho de DVD, uma caixa de som e R\$ 674 em dinheiro. "Esses objetos, todos produtos de roubo e furtos, serviam como moeda de troca para a aquisição de drogas". Ainda dentro da caixa de som, foram encontrados um revólver calibre 38 e vários cartuchos de calibre 38, 380 e 9 milímetros. Alesi Marques foi autuado em flagrante por tráfico de drogas e porte ilegal de arma.

**Baderna constante**

O proprietário do condomínio onde houve a prisão, Marcos Antônio, afirma que jamais desconfiou da atividade criminosa do inquilino. Alesi Marques estava morando no local há cerca de dois meses, em um apartamento locado em nome da mãe, Marcos, no entanto, já tinha pedido para que o jovem entregasse o imóvel. "Ele costumava causar baderna aqui. Ele ligava o som do carro nas alturas e isso incomodava os demais moradores. Ele estava para sair hoje (ontem)".

## CASO JOSÉ GOBAT

# Julgamento é remarcado

Maiara Felipe

Especial para o Diário de Natal

maiarafelipe.rn@dabr.com.br

Devido ao não comparecimento do advogado que defende o auditor fiscal paraibano Lúcio Flávio Barbosa, acusado de matar em uma acidente de trânsito, o conselheiro do Tribunal de Contas do Estado, José Gobat Alves e sua esposa Maria José de Vasconcelos Alves, não houve o novo julgamento do caso. O segundo júri estava marcado para essa quinta-feira, mas por falta de defesa do réu, a juíza substituta da 1ª Vara Criminal de Natal, Daniela do Nascimento Cosmo, remarcou o julgamento para 18 de outubro. O réu também não foi ao Fórum Miguel Seabra Fagundes.

O primeiro julgamento ocorreu em 2002, 10 anos após o acidente, quando Lúcio Flávio foi condenado a seis anos e meio de prisão. O Ministério Público solicitou a anulação da primeira sentença por fa-

lhas técnicas e um novo julgamento foi marcado para o dia 22 de julho deste ano. Nesse dia, a juíza titular da 1ª Vara Criminal, Eliana Alves Marinho, informou que o réu não foi intimado por causa de uma greve dos funcionários do Poder Judiciário da Paraíba e por isso o júri ficou para ontem.

Daniela Cosmo abriu o julgamento e remarcou-o logo em seguida. "Ele peticionou ontem (quarta-feira) alegando que não compareceria porque é candidato a um cargo eletivo e precisaria de mais tempo para estudar o processo. No mesmo dia eu indeferi o pedido porque achei que isso não seria motivo para o não comparecimento", argumentou a magistrada.

Verificando que o advogado não veio ao júri, ela remeteu os autos do processo à Defensoria Pública. "Não posso julgar o réu sem defesa. No dia 18, caso ele não venha, a defesa será feita pela Defensoria", enfatizou a juíza.

"Fico frustrado", resumiu o promotor Augusto Flávio de Azevedo. O representante do Ministério Público relatou que o advogado de defesa é o mesmo desde o primeiro julgamento em 2002, o que não justificaria mais tempo para analisar o processo. "Também existem outros dois advogados assinando a peça. Caso um não estivesse presente, os outros dois poderiam estar", ressaltou Augusto Flávio. O promotor reconhece a posição da juíza, visto que, o réu não pode ser julgado sem defesa. "O julgamento pode até acontecer sem o réu, mas sem defesa jamais", lembrou.

Atualmente, Lúcio, apesar de ter sido condenado a seis anos de prisão, encontra-se em liberdade porque o processo não transitou em julgado. Foram impetrados. Porém, o réu alegava que estava doente, pois tinha sofrido um Acidente Vascular Cerebral. Depois de comprovar o bom estado de saúde do auditor, o novo julgamento foi marcado.



A juíza Daniela Cosmo adiou júri porque o advogado de defesa não compareceu

## MEMÓRIA

No dia 12 de julho de 1992, por volta das 15h, o auditor fiscal teria cortado o sinal vermelho antes de se chocar com o carro em que vinha o casal. Maria José de Vasconcelos Gobat morreu na hora e José Gobat ficou em coma até morrer em 2004. Na época da colisão, ficou comprovado que o Lúcio Flávio estava embriagado. De acor-

do com informações do promotor Augusto Flávio, o réu foi condenado por homicídio culposo por ter matado a mulher do conselheiro e por lesão corporal dolosa por ter ferido gravemente o conselheiro. Por causa da discrepância das sentenças gerou um pedido de anulação da sentença pela Ministério Público.



## INDICATIVO

BANCÁRIOS  
PODEM  
FAZER GREVE

Os bancários do RN podem paralisar seus serviços no próximo dia 22. O indicativo de greve foi divulgado na manhã desta quinta-feira em um ato público realizado em frente aos bancos Itaú e Unibanco da Avenida Prudente de Moraes.

De acordo com a coordenadora geral do sindicato dos bancários, Marta Turra, se até o dia 21 deste mês as exigências e principais reivindicações da categoria não forem atendidas, a greve será inevitável.

Na pauta de reivindicações, a coordenadora destaca um reajuste salarial de 24% para toda a categoria, incluindo funcionários públicos e privados. Marta destaca ainda outra questão salarial. Segundo ela, nos bancos públicos a perda salarial da categoria é muito significativa, chegando à metade do salário no início do Plano Real.

A jornada de trabalho também é um ponto discutido na pauta dos bancários. Para a coordenadora, a exigência é que os bancos cumpram as seis horas de trabalho para todos os funcionários. "Em alguns bancos a categoria chega a trabalhar por oito, nove até dez horas", acrescentou.

Universitário preso por liderar  
bando de clonagem de cartões

Frankie Marcone/DN/D.A Press

Rapaz detido ontem em Mossoró teria movimentado R\$ 1,2 milhão em um ano. Fraude era interestadual

A Polícia Civil do Distrito Federal prendeu 13 membros de uma quadrilha especializada em clonagem de cartões, na manhã de ontem, no Distrito Federal e nos estados de Goiás, Rio Grande do Norte e Paraná. O estudante de educação

De acordo com o delegado-chefe Pablo Aguiar, da 6ª Delegacia de Polícia (Paranoá), estelionatários do Paranoá (DF) foram monitorados durante oito meses para que a quadrilha fosse desbandada. Lívio residia em Mossoró e foi preso em casa. O chefe do bando movimentou cerca de R\$ 1,2 milhão em um ano, fruto de estelionato, segundo a polícia.

De acordo com informações da assessoria de comunicação da Polícia Federal em Mossoró, Lívio comprava trilhas (códigos eletrônicos) de cartões de crédito

“Pode-se dizer que ele (Lívio) é um dos maiores estelionatários do Brasil, por ter levantado grande quantia em pouco tempo”

Pablo Aguiar - delegado

física da Universidade do Estado do Rio Grande do Norte (Uern) Lívio Aires Bezerra, 21 anos, que seria líder do grupo, foi preso em Mossoró, a 279km de Natal. Ele supostamente comprava informações de cartões de crédito em países da Europa, como Ucrânia e Rússia, para revender em todo o Brasil. A operação Trilha Virtual teve participação da Polícia Federal.

internacionais em um site da Rússia por valores equivalentes a R\$ 20 e revendia para outros acusados. Segundo a PF, ele foi preso no bairro mossoroense da Boa Vista, onde residia com sua mãe.

Ainda de acordo com a investigação, o dinheiro ficava na conta da mãe do acusado, no entanto, ele afirmou que ela não sa-



Operação cumpriu mandados de prisão em Mossoró (foto) e outras cidades

bia sobre transações. "Ela teria dado a senha e o cartão para o filho e não tinha acesso ao saldo", esclarece o delegado. Lívio não tinha fonte de renda, mas declarava à Receita Federal cerca de R\$ 11 mil ao mês. Além da quantia, o jovem comprou três imóveis em sua cidade.

"Pode-se dizer que ele é um dos maiores estelionatários do Brasil, por ter levantado grande quantia em pouco tempo", explica o delegado. Os dados dos cartões eram obtidos pela

internet, ou por aparelho conhecido como "chupa-cabra", utilizado para roubar informações bancárias. Além de Lívio, nove pessoas foram detidas no DF, dois em Goiânia e um em Curitiba. O grupo acusado responderá por estelionato e formação de quadrilha.

Sobre as transações feitas no exterior, o delegado explica que, ao final dos depoimentos e após o relatório final, será decidido se o caso será julgado pela Justiça Federal ou comum.

## NATAL E MOSSORÓ

## Tuberculose preocupa autoridades de saúde

Natal, Mossoró e Parnamirim concentraram 59,1% do número de casos de tuberculose registrados durante no ano passado no estado, segundo dados da Secretaria Estadual de Saúde apresentados durante o "I Fórum de Gestores e profissionais na importância do apoio laboratorial nas ações de controle da tuberculose", promovido ontem. Diante dos números os três municípios são prioritários no combate à doença.

No ano passado foram diagnosticados 1.229 casos no RN, com incidência de 32,8 por 100 mil habitantes e 1,5 óbitos por 100 mil habitantes. Desse total 533 casos foram em Natal, 108 em Mossoró e 86 em Parnamirim, o que soma 59,1% do total de casos do RN.

No início de 2010 ocorreram algumas mudanças no tratamento da doença, desde janeiro o Ministério

da Saúde incorporou um quarto medicamento, o Etambutol. As quatro drogas agora são administradas em comprimidos compostos por dosagens fixas de Rifampicina, Isoniazida, Pirazinamida e Etambutol, denominados de Dose Fixa Combinada (DFC). A mudança reduz a resistência bacteriana, facilita a prescrição médica, melhora a entrega das drogas pela rede básica e facilita a adesão ao tratamento.

## Assunto foi debatido em fórum na capital

Entre os avanços apontados pelo Programa Estadual

de Controle da Tuberculose estão a capacitação dos profissionais da rede básica em 100% dos municípios do estado para a utilização do novo esquema terapêutico; e capacitação dos profissionais das Unidades Regionais de Saúde Pública (URSAPs) para utilização do Sinan (Sistema de Informação de Agravos de Notificação).



ASSINE O DIÁRIO DE NATAL E GANHE 1 ANO DE REVISTA CARAS.

12X de R\$ 34,00

Faça a assinatura anual do Diário de Natal e ganhe um ano de assinatura da Revista Caras. Além do melhor conteúdo, você ainda vai receber em casa todas as notícias sobre o mundo das celebridades.

Assine já: 84 4009 0220

Campanha válida até 30 de abril de 2011. Promoção disponível apenas para assinatura anual diária paga com cartão de crédito (hipercard, Mastercard ou Visa) ou débito em conta corrente, exceto para órgãos públicos. O valor total da assinatura para a promoção é de R\$ 408,00 para pagamento à vista ou parcelado. A entrega da revista é semanal e será feita pelo Diário de Natal junto com o jornal, no endereço de cadastro do assinante. Envios do jornal e revista sujeitos à confirmação de débito da operadora de cartão de crédito. Apenas assinantes com as mensalidades em dia terão direito à renovação da assinatura nas condições citadas para participação da promoção.

DIÁRIO de NATAL



# Vacinação segue, apesar de mortes

**RN é um dos três estados que tiveram óbitos de animais associados à aplicação da dose contra a raiva**

Gabriela Olivar  
gabrielaolivar.rn@dabr.com.br

O RN é um dos três estados (juntamente com São Paulo e Rio de Janeiro) a registrar casos de animais que morreram após terem sido submetidos à vacina antirrábica, cuja campanha começou em junho. De acordo com o Ministério da Saúde, há 79 óbitos sendo investigados no país. Mesmo com a suspeita de ligação com a imunização, contudo, as autoridades afirmam que

não há motivo para pânico.

Diógenes Soares, diretor do Centro de Controle de Zoonoses (CCZ) da Secretaria Municipal de Saúde (SMS), comparou a administração da vacina antirrábica ao uso de medicamentos em humanos. "O animal, assim como os pacientes humanos, pode desenvolver sensibilidade a determinados componentes ao serem imunizados". Para o diretor, não há razão para alarde entre os donos de cães e gatos porque o percentual de animais sob investigação seria muito pequeno diante do total que já recebeu a substância.

O RN, 13 outros estados e o Distrito Federal aderiram ao uso de uma vacina obtida a partir do cultivo celular, recomendada pela Organização Mundial da Saúde (OMS) e utilizada no país desde o

2009. "Ela dá condições de o organismo produzir mais anticorpos e tem efeito mais duradouro. É espetacular. Toda a rede privada está utilizando", avaliou Diógenes.

Até o último dia 4, de acordo com dados do ministério, 1.313.028 animais – dos quais 1.101.509 cães e 276.412 gatos – haviam recebido o novo tipo de imunização. Ainda segundo as informações oficiais, das 79 mortes informadas, 41 foram em cães, 25 em gatos e 13 em animais não especificados.

"Com base nas informações que temos disponíveis até o momento, não há evidências suficientes para interromper a campanha de vacinação antirrábica", afirmou o diretor de Vigilância Epidemiológica do Ministério da Saúde, Eduardo Hage, por e-mail.



Cachorros são maioria das vítimas entre casos que estão sob investigação

## REAÇÕES SURGEM EM 72 HORAS

Em todos os casos, de acordo com o órgão, os animais começaram a manifestar reações até 72 horas depois. Por isso, estariam associados à imunização e permanecem em investigação pelas secretarias estaduais, Ministério da Saúde e Ministério da Agricultura, Pecuária e Abastecimento (Mapa).

Os sintomas adversos são variáveis. Podem surgir sinais leves, como dor e pequeno inchaço no local da aplicação, até manifestações como letargia, febre e sonolência horas após a vacinação. Para animais, são consideradas reações graves a anafilaxia (reação sistêmica à vacina) e a morte.

"É mais prudente manter a campanha no estado e no país porque é o único meio de se combater a raiva, ainda muito letal", ressaltou Diógenes Soares, em referência ao último caso registrado de suspeita da doença – uma pessoa está internada no Ceará, em estado grave, desde a semana passada. Até junho de 2010, um caso de raiva humana com morte havia sido registrado, no Rio Grande do Norte, após ataque de morcego. De 1990 a 2009, o número caiu de 73 para 1.

### NÚMEROS

#### Vacinação antirrábica no Brasil

- 1.313.028 animais já imunizados
- 1.101.509 cães foram vacinados
- 276.412 gatos foram vacinados

#### Mortes de animais

79 óbitos estão sob investigação, sendo 41 cães, 25 gatos e 13 animais não especificados

### SERVIÇO

A campanha segue até o dia 18 de outubro. Em Natal, os animais devem ser levados ao Centro de Controle de Zoonoses, na avenida das Fronteiras, Santa Catarina. No próximo sábado, haverá o Dia D, em 180 postos espalhados na capital. Informações pelo 3232-8235.

**NÓS MUDAMOS,  
MAS CONTINUAMOS DO SEU LADO.**

DIÁRIOS ASSOCIADOS



Nossos endereços:

Av. Deodoro, 454A, loja 7, Cidade Alta  
Aberta de seg. a sex. das 8h às 19h, sábados das 8h às 12h  
Tel.: 84 3201 8568

Av. Bacharel Tomaz Landim, 1042, Jardim Lola  
São Gonçalo do Amarante (nova sede do Diário de Natal)  
Aberta de seg. a sex. das 8h30 às 17h30 - Tel. 84 3084 8170

LOJAS DE ANÚNCIOS E ASSINATURAS  
DO DIÁRIO DE NATAL

70  
ANOS

DIÁRIO de NATAL

SECRETARIA DE ESTADO DA INFRA-ESTRUTURA/SIN

ERRATA  
LICITAÇÃO: Nº 044/10-SIN/CONCORRÊNCIA  
PROCESSO: Nº 104318/2010-1-SIN

OBJETO: ILUMINAÇÃO DA BR-304 NO TRECHO PARNAMIRIM-MACAÍBA/RN.

No Edital referente à licitação Nº 044/10-SIN/CONCORRÊNCIA temos que:  
No item 5.3.3 "d1" e "d2", onde se lê: Confeção e Colocação de Defesa em Ferro para Poste em Concreto Armado leia-se: Confeção e Colocação de Defesa em Concreto Armado para Poste em Concreto Armado.

Natal/RN, 09 de setembro de 2010.

Ana Cristina Vidal Silva

PRESIDENTE DA COMISSÃO PERMANENTE DE LICITAÇÃO/SIN

SECRETARIA DE ESTADO DA TRIBUTAÇÃO

AVISO DE LICITAÇÃO  
CONCORRÊNCIA PÚBLICA Nº 001/2010 - Tipo Técnica e Preço -CPL/SET

A Comissão Permanente de Licitação da Secretaria de Estado da Tributação comunica a realização de certame licitatório na modalidade Concorrência Pública, do tipo-Técnica e Preço, tendo por objeto a Contratação de Empresa para Prestação de Serviços de Consultoria e Assessoria Administrativa à Unidade de Coordenação Estadual - UCE da SET, conforme especificações constantes no Anexo I - Termo de Referência. O recebimento e abertura dos envelopes de documentos de habilitação, propostas técnicas e de preços, dar-se-á no dia 29/10/2010 às 9:00 horas, na sala de licitações no endereço abaixo discriminado, quando acontecerá a abertura do certame. OBS: Para maiores informações, contatar a Comissão Permanente de Licitação no horário das 7:00 as 13:00 horas de segunda a sexta feira na Secretaria de Estado da Tributação, no Centro Administrativo do Estado - Lagoa Nova - Natal/RN. Telefone: (84) 3232-2015- Fax (84) 3232.2014.

Natal/RN, 09 de setembro de 2010.

A Comissão

**cosern** Companhia Energética do Rio Grande do Norte  
Grupo Neoenergia

AVISO DE INTERRUÇÃO NO FORNECIMENTO DE ENERGIA ELÉTRICA

DIA: 20.09.2010 (SEGUNDA-FEIRA), das 14h30min às 17h30min.

MUNICÍPIO: CEARÁ MIRIM

LOCALIDADES: POVOADO MASSARANDUBA E ADJACÊNCIAS.

DIA: 21.09.2010 (TERÇA-FEIRA), das 08h00min às 12h00min.

MUNICÍPIO: RIO DO FOGO

LOCALIDADES: CENTRO, PRAIA DE ZUMBI E ADJACÊNCIAS.

DIA: 21.09.2010 (TERÇA-FEIRA), das 14h30min às 17h30min.

MUNICÍPIO: CEARÁ MIRIM

LOCALIDADES: FAZENDA MANGUEIRA E ADJACÊNCIAS.

DIA: 22.09.2010 (QUARTA-FEIRA), das 08h00min às 12h00min.

MUNICÍPIO: CEARÁ MIRIM

LOCALIDADES: BAIRRO SANTA AGUIDA E ADJACÊNCIAS.

NOTA: A Companhia Energética do Rio Grande do Norte - COSERN procederá à interrupção no fornecimento de energia elétrica para realizar trabalhos de ampliação, melhoramento e de manutenção na sua rede. Caso o serviço seja concluído antes do horário previsto, a rede será energizada sem qualquer outro aviso.



**SESI**  
 DEPARTAMENTO REGIONAL DO RIO GRANDE DO NORTE  
 COMISSÃO PERMANENTE DE LICITAÇÃO

**AVISO DE LICITAÇÃO**

O SERVIÇO SOCIAL DA INDÚSTRIA - SESI-DR/RN, através do Presidente da CPL, torna público a realização do seguinte convite:  
**Convite de nº 013/2010 - SESI-DR/RN. Objeto:** Aquisição de fardamento esportivo para os participantes do Programa Atleta do Futuro do SESI CAT NATAL.  
**Abertura dia 17 de setembro de 2010, às 09:00 horas.**  
 Natal (RN), 09 de setembro de 2010.  
**Presidente da CPL - SESI-DR/RN**

**FIERN**  
 Federação das Indústrias do Estado do Rio Grande do Norte

**EDITAL**

O Presidente da Federação das Indústrias do Estado do Rio Grande do Norte - FIERN vem, pelo presente Edital, convocar os Delegados dos Sindicatos filiados, junto ao Conselho de Representantes, para a Assembleia Geral Ordinária da referida instituição, nos termos do artigo 16, Incisos VI e VII, de seu Estatuto, que será realizada na sede da FIERN em Natal/RN, no Auditório Joaquim Victor de Holanda, localizado no 7º andar da Casa da Indústria, Av. Senador Salgado Filho, 2860 - Lagoa Nova, no próximo dia 24 de setembro de 2010, às 10 (dez) horas, para deliberar os assuntos abaixo especificados: 1) Aprovação do Balanço e Prestação de Contas referente ao exercício de 2009; 2) Retificativo do Orçamento do presente exercício; 3) Previsão orçamentária para o exercício de 2011. Fica estabelecido, desde já, que, não havendo "quorum" em primeira convocação, o Conselho de Representantes se reunirá, com qualquer número, em segunda convocação, 1 (uma) hora após o horário fixado, conforme disposição estatutária. Natal, 9 de setembro de 2010. Flávio José Cavalcanti de Azevedo - Presidente.

**FIERN**  
 Federação das Indústrias do Estado do Rio Grande do Norte

**EDITAL**

O Presidente da Federação das Indústrias do Estado do Rio Grande do Norte - FIERN vem, pelo presente Edital, convocar os Delegados dos Sindicatos filiados, junto ao Conselho de Representantes, para a Assembleia Geral Extraordinária da referida instituição, conforme disposições estatutárias, concomitante com o artigo 38, alínea "b", do Decreto nº 57.375/1965, e artigo 32, alínea "b", do Decreto nº 494/1962, que será realizada na sede da FIERN em Natal/RN, no Auditório Joaquim Victor de Holanda, localizado no 7º andar da Casa da Indústria, Av. Senador Salgado Filho, 2860 - Lagoa Nova, no dia 24 de setembro de 2010, às 11 (onze) horas, para deliberar o assunto abaixo especificado: 1) Eleição dos novos Delegados das atividades Industriais nos Conselhos Regionais do Serviço Social da Indústria - Departamento Regional do Rio Grande do Norte - SESI-DR/RN, e do Serviço Nacional de Aprendizagem Industrial - Departamento Regional do Rio Grande do Norte - SENAI-DR/RN, respectivamente. Fica estabelecido, desde já, que, não havendo "quorum" em primeira convocação, o Conselho de Representantes se reunirá, com qualquer número, em segunda convocação, 1 (uma) hora após o horário fixado, conforme disposição estatutária. Natal, 9 de setembro de 2010. Flávio José Cavalcanti de Azevedo - Presidente.

SECRETARIA DE ESTADO DA INFRA-ESTRUTURA/SIN

**AVISO DE LICITAÇÃO**  
**LICITAÇÃO: Nº 052/2010-TOMADA DE PREÇOS - PRODETUR**  
**PROCESSO: Nº 87654/2010-1-SETUR**

OBJETO: ELABORAÇÃO DE ESTUDOS DE CONCEPÇÃO, PROJETOS BÁSICO E EXECUTIVO DE ENGENHARIA PARA REFORMA E AMPLIAÇÃO DO CENTRO DE TURISMO DE NATAL/RN.

A SECRETARIA DE ESTADO DA INFRA-ESTRUTURA/SIN, através da sua Comissão Permanente de Licitação - CPL, designada pela Portaria Nº 038/10-SIN/GS, de 12/02/2010, publicada no DOE de 19/02/2010 e Portaria Nº 098/2010-SIN/GS, de 08/04/2010, publicada no DOE de 09/04/2010, torna público para o conhecimento de quem possa interessar, que às **9:00 (nove) horas do dia 15 de outubro de 2010**, no Auditório da Secretaria de Estado da Infra-Estrutura/SIN, no Centro Administrativo do Estado, BR 101, KM 0 - Lagoa Nova-Natal/RN, estará reunida para recebimento das propostas relativas à licitação Nº 052/2010-TOMADA DE PREÇOS, tipo técnica e preço, cujo objeto é a ELABORAÇÃO DE ESTUDOS DE CONCEPÇÃO, PROJETOS BÁSICO E EXECUTIVO DE ENGENHARIA PARA REFORMA E AMPLIAÇÃO DO CENTRO DE TURISMO DE NATAL/RN. Os interessados poderão adquirir o Edital na Sede da Secretaria de Estado da Infra-Estrutura/SIN, no endereço supracitado, mediante o recolhimento de uma taxa não restituível de R\$ 50,00 (cinquenta reais). Maiores informações poderão ser obtidas por meio do telefone (084) 3232.1625 e pelo fax (084) 3232.1627.

Natal/RN, 30 de agosto de 2010.  
**Ana Cristina Vidal Silva**  
 PRESIDENTE DA COMISSÃO PERMANENTE DE LICITAÇÃO/SIN

SECRETARIA DE ESTADO DA INFRA-ESTRUTURA/SIN

**AVISO DE LICITAÇÃO**  
**LICITAÇÃO: Nº 035/2010-TOMADA DE PREÇOS - PRODETUR II**  
**PROCESSO: Nº 268007/2009-5-SETUR**

OBJETO: ELABORAÇÃO DE ESTUDOS DE CONCEPÇÃO, PROJETOS BÁSICO E EXECUTIVO DE ENGENHARIA PARA A CONSTRUÇÃO DE ANCORADOUROS TURÍSTICOS NOS MUNICÍPIOS DE NATAL E TIBAU DO SUL NO ESTADO DO RIO GRANDE DO NORTE.

A SECRETARIA DE ESTADO DA INFRA-ESTRUTURA/SIN, através da sua Comissão Permanente de Licitação - CPL, designada pela Portaria Nº 038/10-SIN/GS, de 12/02/2010, publicada no DOE de 19/02/2010 e Portaria Nº 098/2010-SIN/GS, de 08/04/2010, publicada no DOE de 09/04/2010, torna público para o conhecimento de quem possa interessar, que às **9:00 (nove) horas do dia 14 de outubro de 2010**, no Auditório da Secretaria de Estado da Infra-Estrutura/SIN, no Centro Administrativo do Estado, BR 101, KM 0 - Lagoa Nova - Natal/RN, estará reunida para recebimento das propostas relativas à licitação Nº 035/2010-TOMADA DE PREÇOS, tipo técnica e preço, cujo objeto é a ELABORAÇÃO DE ESTUDOS DE CONCEPÇÃO, PROJETOS BÁSICO E EXECUTIVO DE ENGENHARIA PARA A CONSTRUÇÃO DE ANCORADOUROS TURÍSTICOS NOS MUNICÍPIOS DE NATAL E TIBAU DO SUL NO ESTADO DO RIO GRANDE DO NORTE. Os interessados poderão adquirir o Edital na Sede da Secretaria de Estado da Infra-Estrutura/SIN, no endereço supracitado, mediante o recolhimento de uma taxa não restituível de R\$ 50,00 (cinquenta reais). Maiores informações poderão ser obtidas por meio do telefone (084) 3232.1625 e pelo fax (084) 3232.1627.

Natal/RN, 30 de agosto de 2010.  
**Ana Cristina Vidal Silva**  
 PRESIDENTE DA COMISSÃO PERMANENTE DE LICITAÇÃO/SIN

# MP quer que Thiago Trindade pague multas

Ana Amaral/DN/D.A Press

**Promotora pede pagamento de R\$ 126 mil pelo secretário de Saúde de Natal por desobediência a acordos**

Paulo de Sousa  
 jpaulosousa.rn@dabr.com.br

A promotora de Defesa da Saúde, Iara Maria Pinheiro de Albuquerque, pediu a execução de multas relativas a três ações contra o secretário municipal de saúde de Natal, Thiago Barbosa Trindade, cujos valores somam em R\$ 126 mil. A justificativa para a cobrança é a de que o município contrariou as decisões judiciais quanto ao provimento do número mínimo de leitos de unidade de terapia intensiva (UTI) e ao atendimento aos pacientes que necessitam de cirurgias ortopédicas. O secretário responde ainda a execução de multa referente ao descumprimento de um acordo judicial para a reforma do Hospital Infantil Sandra Celeste. Por sua vez, Thiago Trindade discorda da cobrança, afirmando que ela não deveria recair sobre o gestor e garante que as medidas para solucionar os problemas estão sendo tomadas.

A Justiça impôs, em maio e abril deste ano, que o município providenciar o número mínimo de leitos de UTI, equivalente a 4% dos leitos hospitalares na cidade, e garantir o pronto atendimento aos pacientes que necessitam de cirurgias ortopédicas. Essas duas obrigações, segundo o MP, foram descumpridas. O prazo para a viabilização dos leitos terminou em 28 de julho deste ano, sem que esse tenham sido providenciados. E em 17 de agosto, a Unidade de Gerenciamento de Vaga do Hospital Monsenhor Walfredo Gurgel informou ao



Gestor acredita que não pode ser responsabilizado e promete recorrer

MP da existência de uma fila de espera de pessoas que necessitam de cirurgias ortopédicas. Essa fila, atualmente, conta com 21 pessoas esperando o atendimento.

Em cada uma das decisões, foi estipulada a multa contra o secretário de R\$ 500 diários, a contar

lizado em junho do ano passado. Essa multa é de R\$ 30 mil.

**Outro lado**

O secretário diz que, assim que for oficiado das execuções, irá recorrer na justiça. "Não concordo que caia sobre o gestor a responsabilidade sobre essas ações". Thiago Trindade informa que a secretaria tem buscado providenciar, junto aos prestadores de saúde no município, a disponibilização dos leitos de UTI. Até o momento, 10 já estariam disponíveis e outros 12 estão em processo de conclusão. Quanto ao atendimento aos pacientes que necessitam de cirurgia ortopédica, a secretaria fará uma chamada emergencial para que os prestadores atendam a demanda. Ele lembra ainda que uma unidade do Hospital Sandra Celeste foi inaugurada no ano passado, na Avenida Jaguararia, em Lagoa Nova, atendendo a demanda da capital. "E até o final do ano vamos terminar a reforma da unidade da Bernardo Vieira, exigida pela Justiça".

**Titular ressalta que pasta está tomando medidas**

da data do vencimento dos prazos. Segundo o MP, o valor relativo ao provimento dos leitos de UTI chega a R\$ 66 mil e na outra ação, a multa alcança R\$ 30 mil. Thiago Trindade responde ainda a outra ação de execução de multa ajuizada pela promotora de Defesa da Saúde, Kalina Correia Filgueira, referente ao descumprimento de acordo judicial para reforma do Hospital Infantil Sandra Celeste rea-

**Clube 97.9 fm**  
 Tá na Clube. Tá bem demais.

**1º LUGAR**

**EM AUDIÊNCIA**

FONTE: IBOPE EASYMEDIA3, NATAL, ÍNDICE DE AUDIÊNCIA EM NÚMEROS ABSOLUTOS (IA#), AMBOS OS SEXOS, TODOS OS DIAS, TODOS OS LOCAIS, DAS 05 ÀS 00h, 09 DE NOVEMBRO A 16 DE NOVEMBRO/09.

**Carro & moto**

**TÁ TUDO AQUI.**

Toda quinta. No Diário de Natal.

DIÁRIOS ASSOCIADOS **70** DIÁRIO de NATAL



# Governo vai contratar 892 professores temporários

**Profissionais serão distribuídos em 15 municípios para reduzir déficit na rede estadual de ensino**

Fernanda Zauli  
fernandazauli.rn@dabr.com.br

O governo do estado abriu processo seletivo para contratação temporária de 892 professores visando sanar o déficit em sala de aula na rede estadual. As vagas serão destinadas a 15 municípios do Rio Grande do Norte. A seleção será realizada por avaliação de títulos e currículos e as inscrições poderão ser feitas pela internet ([www.funcab.org](http://www.funcab.org)) no período de 9 a 15 de setembro de 2010. Os exames médicos serão feitos de 27 de setembro a 1º de outubro e as contratações ocorrerão em seguida.

De acordo com a subsecretária de educação do Estado, Katia Araújo Lopes, a seleção é uma medida de urgência para atender a demanda imediata. "Essas contratações vão resolver o problema momentaneamente", disse. A assessoria de imprensa da Secretaria Estadual de Educação (Seec) informou que as 16 diretorias regionais de educação fizeram um levantamento da necessidade de professores de cada município e com esses dados foi calculado o número de vagas.

A assessoria informou ainda que até dezembro deste ano deve ser realizado um concurso para professor efetivo oferecendo



Fábio Cortez/DN/D.A.Press

Falta de professores nas escolas estaduais têm prejudicado alunos na capital e no interior

quatro mil vagas. Desde o início do ano letivo, o **Diário de Natal** vem trazendo reportagens sobre a falta de professores nas escolas públicas, e no dia 22 de julho relatou a angústia de Mirna Luiza Damasceno Melo, 12, que terminou o ensino fundamental e não se sentia preparada para concorrer a uma vaga no Instituto Federal de Educação, Ciência e Tecnologia do RN (IFRN), grande sonho de sua vida, pois não tinha aulas de matemática há pelo menos dois anos. Naquela ocasião, o déficit de profissionais era estimado em pelo menos 1,5 mil, segundo a Seec. Milhares de alunos estariam sendo prejudicados.

## Sobre o concurso

São oferecidas vagas para as disciplinas de biologia, ciências, ar-

tes, educação física, física, geografia, história, língua inglesa, matemática, língua portuguesa, religião, química, filosofia, sociologia, língua espanhola e pedagogia com formação para os anos iniciais. O candidato deverá, no ato da inscrição, marcar em campo específico da ficha de inscrição, uma única opção de disciplina e de município, onde está sendo oferecida a vaga.

Os requisitos são ter nacionalidade brasileira, estar quites com as obrigações eleitorais (para os candidatos de ambos os sexos), estar quite com as obrigações militares, (para os candidatos do sexo masculino), estar em pleno gozo de direitos políticos e civis, ter graduação exigida, através de diploma ou certificado de conclusão e ter idade mínima de 18 anos.

## SAIBA MAIS

### Vagas por cidade

Cidade	Nº de vagas
Natal	263
Parnamirim	48
Nova Cruz	31
São Paulo do Potengi	40
Ceará-Mirim	87
Macau	43
Santa Cruz	84
Angicos	20
Currais Novos	74
Caicó	16
Assu	13
Mossoró	114
Umarizal	13
Pau dos Ferros	29
João Câmara	17

## NOVA CRUZ

# Direito deixa de ser oferecido pela Uern

Gabriela Olivar  
gabrielaolivari.rn@dabr.com.br

Os estudantes de Nova Cruz, a 93km de Natal, foram surpreendidos ao verificar o edital do vestibular 2011 da Universidade do Estado do Rio Grande do Norte (Uern), em 31 de agosto: depois de cerca de quatro anos, o curso de direito não abrirá vagas no núcleo, que, agora, contará apenas com a oferta para Ciências da Computação.

De acordo com o coordenador Francinaldo Matias, o núcleo não foi avisado da mudança antes da publicação do edital. O professor explicou, ainda, que iniciaram-se as aulas para a última turma de direito, com 40 alunos. E acrescen-

tuou um dado preocupante: dos 160 alunos que ingressaram de 2006 a 2009, 77 realizaram transferência para estudar em Natal. "Se há esse esvaziamento, isso deve ser combatido de outra forma, sem prejuízo para os moradores da cidade e da região", reclamou. Ele explicou também que o núcleo é fruto de um convênio firmado entre a Uern e a prefeitura local, desde a gestão passada.

A assessoria de comunicação da Uern informou que a instituição tentou marcar várias reuniões com

o prefeito Flávio Azevedo, mas o encontro não aconteceu. Ainda segundo o órgão, a prefeitura não estaria cumprindo a contrapartida: oferta e manutenção da infraestrutura - espaço físico, equipamentos, custeio e pessoal de apoio técnico-administrativo.

De acordo com a Uern, a prefeitura também não ofereceu condições ao funcionamento de um Núcleo de Prática Jurídica, "essencial para a formação dos estudantes de Direito". Por fim, a assessoria informou que a política dos núcleos

avançados da instituição em cidades do interior prevê a rotatividade dos cursos ofertados, de acordo com as condições oferecidas e a necessidade do mercado local.

O chefe de gabinete da prefeitura de Nova Cruz, Sérgio Pimentel, contestou a nota, dizendo que Flávio Azevedo foi convidado a participar de uma reunião apenas uma vez, porém, na ocasião, não pôde ir ao encontro em virtude da morte de seu pai. Além disso, Sérgio afirmou ter conhecimento de que a decisão já estaria tomada antes de qualquer conversa. O chefe de gabinete também negou que a prefeitura esteja descumprindo com o que foi acordado no convênio, inclusive com relação ao Núcleo de Prática Jurídica.

**Curso funciona há quatro anos**

## UFRN

# ENCONTRO ANALISA CIDADES

A UFRN sediará, de 6 a 8 de outubro, o seminário "Cidades médias do Nordeste: espaços, territórios e inovação", uma promoção do Centro Internacional Celso Furtado de Políticas para o Desenvolvimento, em parceria com as universidades federais de Pernambuco e do Ceará. O seminário pretende construir os alicerces de uma rede, congregando pesquisadores e responsáveis políticos da região e de organismos ligados ao desenvolvimento interessados no tema. As cidades médias do Nordeste vêm, recentemente, passando por um desenvolvimento acelerado e o seminário verificará qual a natureza das transformações ocorridas nessas regiões.

## MOSSORÓ

# OFERTA D'ÁGUA É AMPLIADA

A Companhia de Águas e Esgotos do Rio Grande do Norte (Caern) ativou mais um poço tubular em Mossoró, aumentando a oferta de água em 150 mil litros por hora. A obra visa beneficiar mais de 50 mil pessoas que moram no Alto de São Manoel. O gerente do Escritório Regional de Mossoró, João Maria de Sousa, adianta que está concluindo a instalação do conjunto moto-bomba, para a ativação do novo poço, o P-27.

## JUSTIÇA

# TRT PROMOVE SEMANA DE CONCILIAÇÃO

A Semana Regional de Conciliação, organizada pelo Tribunal Regional do Trabalho da 21ª Região, já tem mais de 500 solicitações de audiências. Os números representam os pedidos realizados até o final de agosto e somam cerca de 750 requerimentos de inclusão de processos em pauta. O evento tem início na próxima segunda-feira e se estenderá até 17 de setembro. O objetivo é solucionar de maneira pacífica e célere processos utilizando a figura do conciliador, que propõe acordo entre as partes. "Essa edição regional tem a finalidade de cumprir a Meta 3, que é priorizar os processos na fase de execução", afirmou a coordenadora da Comissão de Conciliação do TRT-21, Juíza Joseane Dantas dos Santos.



## CASO RAFAEL

EMPRESÁRIO  
CONFIRMA  
PROPINA

Em audiência realizada ontem, na Justiça Militar do Rio de Janeiro, o empresário Roberto Bussamra, pai de Rafael Bussamra, acusado de atropelar o jovem Rafael Mascarenhas, em julho último, voltou a afirmar ter pago R\$ 1 mil aos policiais que abordaram seu filho depois do acidente. Ele também disse que o sargento Marcelo Leal de Souza Martins e o cabo Marcelo Bigon, o aconselharam a levar o carro para o conserto. Os PMs são acusados de falsidade ideológica, descumprimento de missão e corrupção passiva.

## ENEM 2010

DEFINIDA  
GRÁFICA  
DAS PROVAS

A gráfica RR Donnelley Moore vai imprimir as provas do Exame Nacional do Ensino Médio (Enem) de 2010. O anúncio foi publicado ontem no Diário Oficial da União. A gráfica foi escolhida em pregão eletrônico que classificou as empresas a partir do menor preço apresentado. O valor do contrato a ser pago pelo Inep será de R\$ 68,83 milhões. Além do preço, foram exigidos atestados de capacidade técnica, requisitos de segurança do prédio e experiência comprovada da gráfica em eventos do mesmo porte.

## ACIDENTE

COLISÃO  
COM TREM  
MATA OITO

Um trem de carga colidiu com um ônibus, causando a morte de pelo menos oito pessoas e ferindo outras 15, cinco delas com gravidade, na cidade de Americana (SP). O acidente ocorreu pouco antes da meia-noite quando o ônibus, com 30 passageiros a bordo, foi atropelado ao atravessar a linha férrea por um trem que transportava soja. A polícia acredita que o motorista do ônibus possa ter confundido o sinal de advertência, já que havia outro trem parado próximo do local do acidente.

## Pastor volta atrás

STEVE JOHNSON / EFE

**Terry Jones desistiu de queimar exemplares do Corão no dia do nono aniversário dos ataques de 11 de setembro**

**W**ashington (EFE) - O pastor Terry Jones, que ameaçava queimar exemplares do Corão neste sábado, dia do nono aniversário dos atentados de 11 de setembro, comunicou ontem que desistiu do plano. Jones tomou a decisão depois de inúmeras críticas do mundo todo a sua atitude, o que já havia gerado ameaças de ocorrência de novos ataques em território americano. Líder da pequena igreja evangélica Dove World Outreach Center, na cidade de Gainesville, o religioso havia dito anteriormente que, se fosse contatado pela Casa Branca, poderia abandonar seus planos. Ele também alegou que poderia desistir do ato se recebesse uma "mensagem divina".

A ameaça de Jones gerou um grande mal estar e série de ameaças aos Estados Unidos. Nesta quinta-feira, a Interpol chegou a emitir um alerta global no qual previnha a "alta possibilidade" de "ataques violentos" devido à situação criada pelos planos do pastor americano. O alerta foi lançado aos 188 países da organização policial internacional a pedido das autoridades do Pa-



Religioso sofreu duras críticas de várias partes do mundo depois da ameaça

quistão. O ministro do Interior paquistanês, Rehman Malik, entrou em contato com o secretário-geral de Interpol, Ronald K. Noble, para alertá-lo dos possíveis riscos, como informou a organização policial com sede na cidade francesa de Lyon. Pelo alerta da Interpol, os eventuais ataques se produziram se o pastor americano Terry Jones cumprisse o anúncio de queimar o livro sagrado muçulmano.

O FBI também alertou para possíveis represálias "extremistas". A rede de TV ABC e outros meios de comunicação informaram sobre um boletim interno do FBI que avalia como "possivelmente verdadeira a informação sobre ameaças obtida por informantes e outras fontes". O FBI não comentou oficialmente o suposto boletim.

Até o presidente norte-ame-

ricano, Barack Obama, classificou de "ato destrutivo" a queima de cópias do Corão. Em entrevista divulgada pela rede ABC, o presidente disse que o ato do Jones poderia provocar "grande violência" contra as tropas dos Estados Unidos no Afeganistão e, se for realizada, "dará margem à Al Qaeda para recrutar combatentes".

## Revolta

O plano de Jones suscitou a ira do mundo islâmico e a condenação do governo americano, da ONU, do Vaticano, da União Europeia e do chefe das tropas americanas no Afeganistão, general David Petraeus, entre outros. Mas, apesar das pressões, Jones, de 58 anos, mantinha até ontem sua determinação de levar adiante com seu plano de queimar o Corão.

## IBGE

## Dia a dia será investigado

**Rio de Janeiro** - Investigar o que o brasileiro faz quando não está trabalhando será tarefa do Instituto Brasileiro de Geografia e Estatística (IBGE) a partir de 2012. O objetivo é descobrir quem são as pessoas que se dedicam às atividades não remuneradas dentro de casa, conforme informou ontem o presidente do instituto, Eduardo Pereira Nunes. As pesquisas sobre como as pessoas gastam o tempo têm sido cada vez mais importantes na elaboração de políticas públicas para melhorar a qualidade de vida das mulheres, principalmente. Isso porque, de acordo com a Secretaria de Políticas para as Mulheres (SPM), a carga de trabalho dentro de casa tem sobrecarregado mais a

elas do que a eles.

"Investigaremos corresponsabilidades nas tarefas no ambiente doméstico. É mais do que homens ou mulheres discutindo quem vai lavar a louça. Precisamos saber o que a sociedade, as empresas e o Estado podem fazer", afirmou a ministra Nilcéa Freire em um seminário internacional sobre pesquisas acerca do uso do tempo, no Rio. Com base na investigação, segundo a ministra, poderão ser planejados investimentos em creches, ações afirmativas para o mercado de trabalho, com jornadas flexíveis para famílias com filhos, e medidas para diminuir as diferenças salariais entre gêneros, além da ampliação da licença-paternidade. "Estudamos

o modelo europeu em que os pais decidem como compartilhar a licença", explicou.

A professora do Instituto de Economia, Geografia e Demografia do Centro de Ciências Humanas e Sociais da Espanha, Maria Ángeles Duran lembrou, durante o seminário, que estudar o uso do tempo relacionado à questão de gênero ajudará os países a preparar gerações para cuidar dos mais velhos, trabalho que normalmente é feito pelas mulheres. "Nossos genes não nos permitem bater com mais força, mas resistir por mais tempo. Estamos vivendo mais. E quem cuidará de nós? Temos que preparar a todos. Não é só uma questão produtiva, é demográfica", disse.

## OSSÉZIA DO NORTE

ATENTADO  
DEIXA 16  
MORTOS

Um atentado terrorista com carro-bomba cometido no último dia do Ramadã (mês sagrado do Islã) tirou ontem a vida de 16 pessoas e deixou mais de uma centena de feridos na república russa da Ossétia do Norte. A explosão ocorreu pouco depois das 11h local na entrada do mercado central da capital da Ossétia do Norte, Vladikavkaz, num horário com muita concentração de pessoas. Provocada por uma bomba e um bujão de gás, a explosão, segundo a Procuradoria, teve uma potência equivalente cerca de 40 quilos de TNT.

## CHILE

MINERADORES  
ESTÃO DE  
BOM HUMOR

As autoridades chilenas divulgaram um novo vídeo dos 33 mineradores presos a 700 metros de profundidade no norte do país no qual os operários aparecem de bom humor e com aspecto saudável. Com um minuto de duração, a gravação foi entregue ao fim da quarta-feira aos familiares dos trabalhadores que continuam acampados junto à mina de San José. No vídeo, Johnny Barrios, o trabalhador que tem conhecimentos de enfermagem, aparece fazendo aplicações de nicotina em um deles.

## PAQUISTÃO

ONU DESTINA  
US\$ 10  
MILHÕES

A ONU destinará US\$ 10 milhões de adicionais de seu fundo de emergência para assistir aos 21 milhões de afetados pelas inundações no Paquistão. Em entrevista coletiva, a nova subsecretária geral do organismo para Assuntos Humanitários, Valerie Amos, ressaltou que "precisa fazer muito mais" para aplacar os efeitos de "um dos maiores desastres já enfrentados pela comunidade humanitária". Com esta nova contribuição, a ONU já destinou US\$ 39 milhões de seu fundo de emergência para o plano de assistência imediata aos desabrigados.



# Agito genuinamente potiguar

**Prévia da Festa do Boi 2010 reúne hoje, no Imirá, Forró da Pegação, Deixe de Brincadeira e Valber & Victor**

Sérgio Vilar  
sergiovilar.rn@dabr.com.br

A prévia oficial da Festa do Boi 2010 acontece hoje no Vila Hall, a partir das 21h, levando ao público as novas caras da música potiguar. As bandas Forró da Pegação, de Natal, e Deixe de Brincadeira, de Currais Novos – que se encontram pela primeira vez em um único evento – são as atrações musicais do evento. A festa também contará com animação da dupla sertaneja natalense Valber&Victor.

A festa contará com a área vip Pegação Privilege, que abrigará o espaço Okka, com a apresentação exclusiva de Dj Gunner, Dj Fam Matos e Dj Goiano. Nesse espaço será lançado o Camarote Arena Brahma Fresh da Festa do Boi, durante a festa de hoje. Os ingressos para o Pegação Privilege está a venda nas Lojas SolBijoux no Midway, Shopping Cidade Jardim e Praia Shopping. A entrada custa R\$ 20 (pista).

O Forrozão Deixe de Brincadeira é um forró que além de defender o forró raiz, ele também inova seu repertório com música jovem, sem apelação sexual ou coisa parecida. A banda é formada por bateria, baixo, teclado, guitarra, percussão, zabumba, triângulo e sanfona. Comandada por Guillian Monte (sanfona) e Dedé do Forró (triângulo), a banda Forrozão DDB, como é chamada por alguns fãs, foi formada em 13 de janeiro de 2007.

O Deixe de Brincadeira é a mais nova aquisição do case comandado pelo empresário Alex Padang, que tem empresariado e elevado o nome das bandas Cavaleiros do Forró e Forró da Pegação com sucessos tocados nas principais rádios do Norte e Nordeste e já com bom público em grandes casas do Sudeste.

Já o Forró da Pegação foi formada no embalo dos novos ritmos derivados do forró - forró eletrônico, pisadinha, forró de



Valber&Victor/Divulgação



Forró da Pegação/Divulgação

**Sucesso dentro e fora do estado, Forró da Pegação (abaixo) apresenta o pé-de-serra universitário, enquanto a dupla Valber&Victor leva seu sertanejo romântico**

vaquejada e o vaneirão. Puxado pelas maiores bandas do gênero, como Saia Rodada, Aviões do Forró e Solteirões do Forró, o Forró da Pegação chega com o pé-de-serra universitário: uma batida mais acelerada dos instrumentos tradicionais do forró pé-de-serra unido aos metais.

**As três atrações da noite são do RN**

## Repentino

Enquanto intérpretes e compositores de talento indiscutível da música potiguar lutam há 20 ou 30 anos para alcançar o reconhecimento nacional, bandas de forró (e suas atuais derivações) conseguem o estrelato em alguns meses. O feito parece fácil quando rádios cedem praticamente todo o espaço de sua programação ao gênero e os shows são quase sempre lotados.

Aparentemente é retorno financeiro garantido. Mas a aposta é mais incerta. É um investimento de risco pior que a bolsa de valores. Primeiro porque é alto. Segundo porque depende do gosto popular. E há ainda um terceiro viés: o planejamento unido à competência. Foram esses fatores que levaram bandas como Cavaleiros do Forró e Forró da Pegação onde nenhuma banda potiguar, de qualquer gênero musical, esteve.

## Outubro

A arena show da Festa do Boi será realizada entre os dias 9 a 16 de outubro, no Parque Aristófanes Fernandes, em Parnamirim, na Grande Natal. A animação do evento será garantida com Cavaleiros do Forró, Bruno e Marrone, banda Cheiro, Garota Safada e muito mais.

## SERVIÇO

**Prévia da Festa do Boi 2010**  
**Quando:** hoje, a partir das 21h, no Vila Hall  
**Quem:** Forró da Pegação, Deixe de Brincadeira e Valber & Victor  
**Preço:** R\$ 20 (pista)  
**Contato:** (84) 3207-1818 e (84) 3646-3444

## LANÇAMENTO

# A imortal trilogia de Moacyr de Góes

A veia literária e contestadora do educador e escritor Moacyr de Góes estará presente hoje no lançamento do livro *Espelho Estilhaçado*, no auditório da Secretaria Estadual de Educação (Centro de Turismo). A obra encerra a trilogia iniciada com *Entre Rio e o Mar* (2005) e *Chão de Almas* (1996). A solenidade terá início às 10h e contará com a presença dos filhos do escritor, morto em 2009, vítima de câncer. O tempo espacial presente em *Espelho Estilhaçado* compreende a Natal do período ditatorial até 1988. Os três livros abrangem quase 60 anos de história de quem vivenciou de forma intensa boa parte do período como secretário de educação, militante político e intelectual.

Ainda assim, a pesquisa em

jornais da época, a literatura documental e oral e entrevistas serviram de base para confecção da trilogia. Moacyr esteve ausente de Natal desde 1964. Foi preso político. É a partir desta configuração histórica a construção das várias histórias que misturam personagens reais e fictícios para contar bastidores daquela época. O autor frisa no prefácio: não é "história oficial".

O livro é valorizado ainda pelo olhar feminino sobre a ditadura civil-militar brasileira, embora a linha narrativa seja puxada pelo jovem Moisés. Moacyr publicou mais de dez livros, foi secretário de Educação na gestão de Djalma Maranhão e seu programa De Pé no Chão Também se Aprende a Ler e novamente em 1988. (SV)

SETEMBRO  
**SEGUNDA IMPERDÍVEL CINEMARK**

POR MENOS DE R\$ 10,00\*  
SUA DIVERSÃO É GARANTIDA

**COMBO**  
PIPOCA PROMOCIONAL + REFRIGERANTE 300 ML + SERENATA DE AMOR  
R\$ 3,50

**INGRESSO**  
MEIA R\$ 3,00  
OU  
R\$ 6,00 INTEIRA

CONHEÇA A PROGRAMAÇÃO E COMPRE SEUS INGRESSOS NO [WWW.CINEMARK.COM.BR](http://WWW.CINEMARK.COM.BR).

**CINEMARK**  
É MAIS QUE CINEMA. É CINEMARK.

\*SOMENTE NAS SEGUNDAS-FEIRAS DE SETEMBRO, EXCETO FERIADOS E VÉSPERA DE FERIADOS. PROMOÇÃO NÃO VÁLIDA PARA SALAS 3D. INGRESSO VENDIDO SEPARADAMENTE DO COMBO DIVERSÃO TOTAL (PIPOCA PROMOCIONAL + REFRIGERANTE 300 ML + BOMBOM SERENATA DE AMOR), VALOR DO INGRESSO: R\$ 6,00 (INTEIRA) E R\$ 3,00 (MEIA).



## divirta-se

## SEXTA-FEIRA

**Reggae:** A banda Orquestra Boca Seca apresenta o show *TheSka-Reggae* no projeto Beco do Reggae, a partir das 19h. Participações do MC Priguissa e do pequeno Bob Marlon. O projeto é realizado todas as sextas-feiras no Bar da Meladilha, no Beco da Lama – Centro. Não é cobrado nem couvert artístico nem 10%. Contato: 9175-9870 (Marcelo Veni).

**Reggae2:** A banda Nade 1 volta ao Castelo Pub após show de abertura do cantor Edson Gomes, em Natal. A partir das 21h. Na Rota do Sol, em frente ao estádio do ABC. Ingresso: R\$ 10 (homens) e R\$ 5 (mulheres).

**Comédia:** Decameron é uma irreverente comédia que mistura paixões, comportamentos humanos, infidelidade, sedução e trapaças sexuais. Da obra homônima do italiano Giovanni Boccaccio, com grande elenco – George Sauma, Camila Rodrigues, Jandir Ferrari, Dhu Moraes, Paula Possani Ráfa de Martins, Luca de Castro, Hossein Minussi e Rose Lima – que representam vários personagens de época, marotos e debochados. Em Natal de hoje a domingo, no Teatro Alberto Maranhão, sempre às 20h. Ingressos na bilheteria do TAM (3222-3669), ao preço de R\$ 50 e R\$ 25 (meia).

**Boi:** Na prévia oficial da Festa do Boi 2010, as bandas Forró da Pegação e Deixe de Brincadeira. A festa também contará com a dupla Valber & Victor. No Vila Hall, a partir das 21h. No camarote Pegação Privilege haverá apresentação exclusiva de Dj Gunner, Dj Famatos e Dj Goiano. Essa Área Vip será o lançamento do Camarote Arena Brahma Fresh da Festa do Boi. Ingressos à venda nas Lojas Solbijoux no Midway, Shopping Cidade Jardim e Praia Shopping. Leia mais na página 15.

**Livro:** Luís Francisco Gonçalves de Andrade lança hoje os dois primeiros exemplares da sua trilogia *A Linha e o Ponto*, na Livraria Siciliano do Midway, a partir das 19h. A trilogia, cuja publicação é iniciada com o volume *A linha e o ponto I - O caminho desde Freud* representa o fruto de um intenso trabalho de dedicação à causa psicanalítica, realizado no decorrer desses trinta anos pelo professor.

**Sesi:** O *Festival Sesi Música* chega à terceira edição registrando aumento de 520% no número de participantes em relação ao ano anterior. Dos 120 inscritos originalmente apenas 20, aprovados nos testes de audição, chegam à primeira apresentação de hoje, às

18h, no auditório Albano Franco, na Casa da Indústria. Serão duas as categorias disputadas pelos industriários: interpretação e canção inédita. Cinco participantes de cada etapa evoluem para a grande final, que será festejada no próximo dia 20, no Teatro Alberto Maranhão.

**Praia:** Leny Caldas e o lançamento do CD *Leny Caldas* é atração de hoje no Praia Shopping Musical. Amanhã, Dodora Cardoso e o show Caicó Também Está no Mapa do Brasil. Ambos às 21h. Domingo sobre ao palco Tânia Soares e Walinson Santos em show acústico a partir das 20h. Na Av. Roberto Freire, Ponta Negra.

**Tom Maior:** A banda Énois (21h30) toca hoje no Botequim Tom Maior. Amanhã, Zé Eduardo voz e violão (12h), o samba raiz do Arquivo Vivo (15h30) e Endaíra e Banda (21h30). No domingo, a banda Chorinhos e Canções (14h). Contato: 3234-8512. No anexo do Maturi Restaurante (R. S. José, 2184, Lagoa Nova).

**Exposição I:** O projeto *Janela Aberta* do Sesc apresenta até o dia 21 deste mês, a exposição O Universo em Cores, do artista Walther Luz, professor do curso de pintura do Sesc RN. Na mostra, o público irá conferir 25 trabalhos em arte abstrata, com destaque para as cores vibrantes aplicadas em suas telas. O acesso é gratuito e o horário de visitação é de segunda à sexta-feira, das 8h às 17h, na sala de exposição do Sesc Restaurante, localizado na Av. Rio Branco, 375, Centro. 3211-4615.

**Exposição II:** 120 obras de 60 artistas plásticos estão reunidas numa exposição coletiva na Galeria de Arte do Campus do Instituto Federal de Educação (IFRN), da Cidade Alta. Quadros de Assis Marinho, Nisete Freire, Marcelus Bob, Tiago Vicente, Victor Hugo dentre outros. A exposição promovida pela Associação dos Artistas Plásticos Potiguaros (AAPP) fica aberta à visitação a partir de hoje e segue até hoje.

## SÁBADO

**Lá na Carioca:** A reinauguração do bar Lá na Carioca acontece neste sábado a partir das 11h e com show da cantora Khrystal às 15h. Também exposição de fotos do último MPBeco. Na Rua Gonçalves Ledo, 808, Centro. Não há ingresso nem cobrança de cover.

**MPBeco:** As semifinais da 5ª edição do *Festival de Música do Beco da Lama* – o MPBeco, têm início hoje. O evento será realizado na Praça 7 de setembro, no Centro

Histórico de Natal, a partir das 18h, e reunirá as primeiras 12 apresentações "ao vivo", das 24 músicas selecionadas, em meio a 260 composições inscritas, pertencentes aos mais diversos gêneros musicais. As 12 músicas restantes serão apresentadas no sábado seguinte, 18 de setembro, no mesmo local.

**Teatro:** A companhia si-la-bAs c.dança retorna a Casa da Ribeira neste sábado com o espetáculo *Experimento nº 1*. Com início às 20h, e ingressos a R\$ 5, a apresentação faz parte do projeto Cena Aberta que retoma suas atividades. Este novo trabalho da Cia. propõe apresentar diferentes concepções cênico-coreográficas desenvolvidas na dança-teatro atual. Com três trabalhos de temáticas semelhantes quando discutem a relação tempo/espaço, realidade/sonho, dúvidas/certezas. Contato: 3211.7710.

## DOMINGO

**Grito do Elefante:** A segunda edição do projeto *Grito do Elefante* acontece neste domingo com Júlio Lima e Caio Padilha. Todos os domingos de setembro, o Tecesol (antigo Coeduc, na Av. Ayrton Senna, próximo à lagoa) recebe atrações musicais diferentes. A partir das 17h. Senhas a R\$ 7.

**Lamartine:** O projeto cultural *Museu do Vaqueiro* executa mais uma ação de valorização de ícones da nossa cultura. No dia do aniversário do Aeródromo Dr. Severino Lopes, será inaugurado mais um hangar e haverá homenagem ao escritor e ex-piloto Pery Lamartine. Também exposição de réplicas em miniatura de aviões e inauguração da placa de lançamento da Escola de Aviação Juvenal Lamartine de Faria. O sanfoneiro e compositor Waldonys, que também é piloto, confirmou presença. O Museu do Vaqueiro integra a fazenda Bonfim, de propriedade da família de Marcos Lopes. É lá onde funcionam o *Forró da Lua* e a ainda a pousada Coice da Burra, um dos cantos mais charmosos para quem aprecia o turismo interiorano, perto da capital. Contato: 9406-9454

**Alternativo:** O 2º Encontro de Música, Arte e Poesia do Movimento Alternativo Goto Seco acontece neste domingo às 14h, em Ceará-Mirim. MPB, rock, reggae, performances teatrais, sarau, feirinha cultural, artes plásticas, lançamento do 2º CD-rom do Goto Seco com todas as edições do Zine, divulgação artística, entre outras atrações. No Bar da Sinara (antigo Clube de Radioamadores). Ingresso: R\$ 2.



Grupo é considerado um dos melhores covers dos ingleses

# Bee Gees em Natal

Com o show *One Night Only, cover da banda inglesa se apresenta amanhã no Maranello Bistrô*

Depois do sucesso da banda Beatles Abbey Road - Melhor Cover dos Beatles do Brasil, agora é a vez da Bee Gees Alive – primeira banda brasileira a divulgar e interpretar o trabalho dos Bee Gees. O show será amanhã no Maranello Bistrô. Mesas estão custando R\$ 240 (para quatro pessoas) e o ingresso individual, R\$ 50. Na noite, participação do DJ Solon Silvestre.

A qualidade do trabalho e a incrível semelhança das vozes de seus integrantes com as dos irmãos Gibb fizeram com que os Bee Gees Alive fossem aclamados em 2003 pela crítica especializada internacional como uma das três melhores bandas cover dos Bee Gees no mundo.

No repertório estão clássicos como Massachusetts, Words, To Love Somebody, Stayin' Alive, More Than a Woman, I Started a

Joke, Lonely Days, Night Fever, How Deep is Your Love, e outros sucessos marcantes na carreira dos Bee Gees. A banda traz uma experiência rara aos fãs e apreciadores de um dos melhores repertórios pop de todos os tempos.

O show *One Night Only* com os Bee Gees Alive já foi visto por mais de 900 mil pessoas desde a sua estreia em 2003. Na mídia, já participaram de programas como Hebe Camargo, do SBT, Boa Noite Brasil com Gilberto Barros na TV Bandeirantes, TV Gazeta no pro-

grama de Ronnie Von, Programa Amaury Junior RedeTV, além de várias entrevistas

para a rádio e TVs locais. Os integrantes da Banda Bee Gees Alive são: Júnior Santana (Barry Gibb), Tony Escripitori (Robin Gibb), Guido Rovéro (Maurice Gibb)

## SERVIÇO

Show - Bee Gees Alive (participação DJ Solon Silvestre)  
Quando: amanhã, a partir das 21h, no Maranello Bistrô (Av. Hermes da Fonseca, Tirol)  
Preço: R\$ 240 (mesa) e R\$ 50 (individual)  
Vendas no Maranello: 3086-4049  
[www.beegeesemnatal.com.br](http://www.beegeesemnatal.com.br)





**FLÁVIA FREIRE**

e-mail: flaviastreire.rn@dabr.com.br

# social

## DEU NO twitter

@flastreire

**@LindolfoSales** - Um embriagado atropela e mata. Continua solto. Repete a dose. Qual a mensagem enviada para os jovens? Matar enquanto bêbado ao volante é OK?!

### Lançamento I

Na noite de ontem, o escritor Paulo de Tarso lançou sua nova obra. Trata-se de *Sabor de Amar*, uma seleção de poesias que passeiam pelo mais nobre dos sentimentos: o amor. O coquetel de lançamento aconteceu na Siciliano do Midway.

### Lançamento II

Também na Siciliano, só que na quarta passada, o fotógrafo Fred Galvão, após anos registrando momentos em nossa cidade através das lentes de sua câmera, resolveu descrever a magia dessas imagens. *Entre outros casos* mostra fatos e curiosidades ao longo de sua carreira. Uma verdadeira relíquia. Nas próximas edições vocês conferem os cliques desses dois belos lançamentos!

### News a caminho...

O presidente do Convention Bureau de Natal, George Costa, está com um sorriso que não esconde que muita coisa boa vem por aí. Na última semana, ele reuniu-se com os representantes da Convention de Fortaleza, Recife e Salvador, na Capital do Frevo, para discutir ações de olho na Copa do Mundo 2014, uma vez que tais capitais representam um terço das cidades-sede do Mundial de Futebol. Por enquanto, o bacanudo está guardando a surpresa, mas, de antemão, já nos disse que várias ações de promoção para a nossa Cidade do Sol foram estudadas para serem cada vez mais o destino procurado nos mercados nacional e internacional.

### Reggae night

Logo mais, às 22h, a banda Nade 1 faz um super show no Castelo Pub. Antes, porém, o cantor Edson Gomes sobe ao palco para abrir com chave de ouro, a festa Reggae do Castelo.

### Força na peruca!

O queridão Edmilson Alves acabou de chegar da Costa do Sauípe – Brá! – onde participou do Coiffeur Congress da L'Oréal. Na bagagem do hair designer, todas as novidades da coleção primavera-verão que trarão saúde aos fios de cabelo.

### Falando em Brá...

Mais um figurino by Wagner Kallieno está nas páginas de uma revista de circulação nacional, a Nova. Inclusive o estilista passara alguns dias aqui na terrinha. Vamos ver se a gente consegue uma horinha com ele, né?

### Feriado booom...

O superintendente da TV Ponta Negra deu um tempinho nas grades da emissora e em todo o trabalho para aproveitar o feriadão na sua terrinha, Fortaleza. Com ele, a sempre sorridente e amável Lúcia Marinho. Uns queridos!

### Vivas

Na última quarta, o apaixonado Luciano Jr. reuniu todos os queridos no Cervantes, para cantar os parabéns para a sua musa Érika Berner. A festa foi bacanésima e varou a madrugada! A Coluna deseja parabéns à aniversariante e muitas felicidades ao casal!

Flavia Freire/DN/D.A Press



## Parabéns!

Os parabéns especiais da Coluna vão para o empresário Amauri Fonseca, que flagramos numa das festanças da cidade massageando os pezinhos de sua Ana Cláudia. Isso é que é amor!

Davi Simões/Divulgação/D.A Press

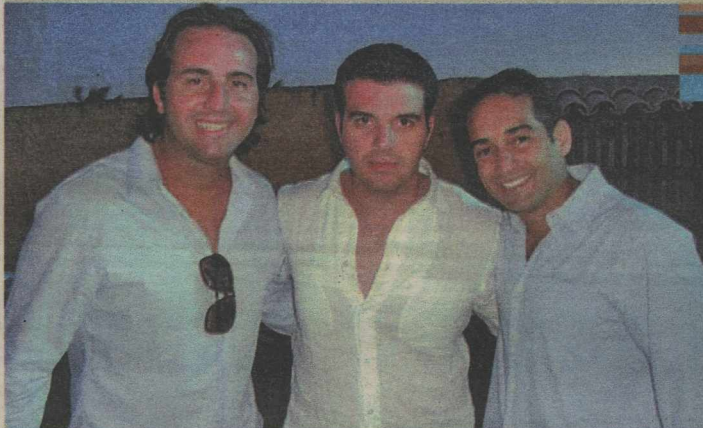

Davi Simões/Divulgação/D.A Press



## É Festa!!

O casal Allan Cortez e Ana Rê e o trio parada dura Fábio Concentino, Bruno Nunes e Rapha Correia aproveitando a *Exclusive Pool Party*, na Pipa, no Feriadão da Independência.

Flavia Freire/DN/D.A Press



Flavia Freire/DN/D.A Press

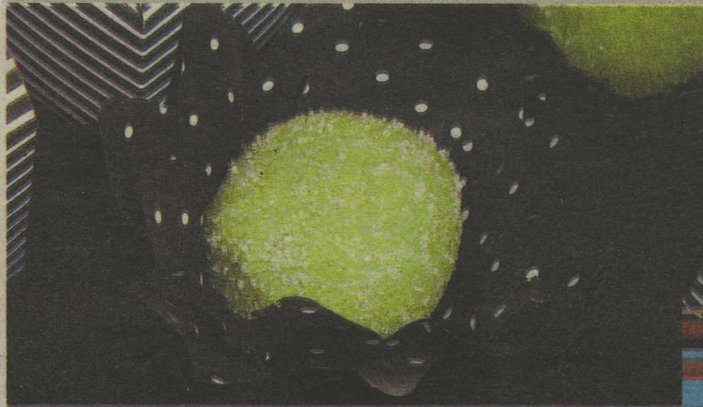

## É Big, é big, é big!!!

A Promotora de Justiça Juliana Alcoforado de Lucena comemorou, junto à sua super mãe Walquíria, os sete aninhos de sua primogênita Bia Lucena. A big party aconteceu nos salões de festas do Game Station, enchendo os olhos com o colorido da decoração e a beleza das delícias, num estilo P&B, preparadas com todo carinho para a princesinha da grande festança.

## Velinhas para...

● Zélia Medeiros Mariz ● Tereza Faria Gosson ● Tânia Dal Santos







# programação

## destaquehoje

ATRAÇÃO // INTERTV



Glenda Kozłowski/TV Globo

APRESENTADORAS COMANDAM O PROGRAMA RADICAL NA GLOBO, HIPERTENSÃO

## hojenatv

<b>INTERTV CABUGI GLOBO - CANAL 11</b>	21H20 22H30 23H35 00H18	PASSIONE GLOBO REPÓRTER SEPARAÇÃO?! BOLETIM HIPERTENSÃO JORNAL DA GLOBO PROGRAMA DO JÓ INTERCINE CORUJÃO	<b>SIMTV REDE TV - CANAL 17</b>	03H00 05H00	IGREJA DA GRAÇA NOSSO PROGRAMA SUPER PAPO	20H00 20H30 22H00 22H30	ESPORTIVA BRASIL EM DEBATE - PRÉ-SAL HORÁRIO POLÍTICO REPRISE DO JORNAL DA CÂMARA INÍCIO DA PROGRAMAÇÃO AUTOMÁTICA
05H00	TELECURSO EDUCAÇÃO BÁSICA	00H24	05H00	IGREJA MUNDIAL DO PODER DE DEUS	<b>TV CÂMARA NATAL CABO TV - CANAL 37</b>		
05H15	TELECURSO PROFISSIONALIZANTE	01H00	06H00	IGREJA MUNDIAL DO PODER DE DEUS - NATAL	08H00	OBRAS REVELADAS DAIANE DOS SANTOS E FABRÍCIO CARPINETAR	<b>TV PONTA NEGRA SBT - CANAL 13</b>
05H35	TELECURSO ENSINO MÉDIO	02H30	07H00	SOLON SILVESTRES TV CRIANÇA	09H00	FRENTE PARLAMENTAR MUNICIPAL DE ESPORTE	: ATÉ O FECHAMENTO DESTA EDIÇÃO, A EMISSORA NÃO ENVIOU A GRADE DO DIA.
05H50	TELECURSO ENSINO FUNDAMENTAL	04H05	08H00	LEITURA DINÂMICA PRIMEIRA EDIÇÃO	12H05	CULTURA E LAZER DOCUMENTÁRIO MACHADÃO	<b>TV TROPICAL RECORD - CANAL 8</b>
06H05	SAGRADO GLOBO RURAL	<b>BAND NATAL BANDEIRANTES - CANAL 3</b>	08H30	MANHÃ MAIOR REDETVESPORTE	12H30	JOGO DE IDEIAS - OS CAMINHOS DO ESCRITOR	: ATÉ O FECHAMENTO DESTA EDIÇÃO, A EMISSORA NÃO ENVIOU A GRADE DO DIA.
06H07	BOM DIA RN	07H00	09H00	REVISTA 360	13H00	HORÁRIO POLÍTICO CÂMARA ESPORTIVA	<b>TV UNIVERSITÁRIA TV CULTURA - CANAL 5</b>
06H25	BOM DIA BRASIL	07H30	11H15	UNP EM FOCO	14H00	DOCUMENTÁRIO FERNANDO DE NORONHA	: ATÉ O FECHAMENTO DESTA EDIÇÃO, A EMISSORA NÃO ENVIOU A GRADE DO DIA.
07H15	RADAR	08H00	11H55	PROPAGANDA ELEITORAL	15H05	CÂMARA LIGADA - ATITUDE	<b>TV ASSEMBLEIA NATAL CABO TV - CANAL 36</b>
08H08	MAIS VOCÊ	08H15	12H30	IMBRA IGREJA UNIVERSAL-NATAL	15H30	FEMININA MEMÓRIA	: ATÉ O FECHAMENTO DESTA EDIÇÃO, A EMISSORA NÃO ENVIOU A GRADE DO DIA.
08H13	GLOBO NOTÍCIA	09H15	13H00	IGREJA UNIVERSAL-NATAL	16H30	BAPTISTA RAMOS SOM DA NOSSA GENTE - DANIEL	: ATÉ O FECHAMENTO DESTA EDIÇÃO, A EMISSORA NÃO ENVIOU A GRADE DO DIA.
09H42	TV GLOBINHO	10H00	13H50	A TARDE É SUA IGREJA MUNDIAL DO PODER DE DEUS - NATAL	17H30	FREIRE	: ENVIE SUA PROGRAMAÇÃO SEMANAL, ALTERAÇÕES, DÚVIDAS, SUGESTÕES OU CRÍTICAS PARA MUITO.RN@DABR.COM.BR
09H45	RN TV - PRIMEIRA EDIÇÃO	11H15	13H55	TV KIDS	18H30	JORNAL DA CÂMARA - AO VIVO	
11H40	GLOBO ESPORTE	12H30	14H55	SUA CIDADE	19H00	REPRISE DA CÂMARA	
12H10	JORNAL HOJE	12H30	17H05	SIM ESPORTES			
12H30	HORÁRIO	13H00	18H05	SIM NOTÍCIAS			
13H00	POLÍTICO	13H50	18H20	TV FAMA			
13H50	VIDEO SHOW	14H30	18H50	PROPAGANDA ELEITORAL			
14H30	VALE A PENA VER DE NOVO	15H00	19H15	REDETVNEWS			
15H30	SESSÃO DA TARDE PISANDO NA BOLA	15H40	19H30	PÂNICO NA TV			
17H27	GLOBO NOTÍCIA	16H40	20H30	REPRISE LEITURA			
17H31	MALHAÇÃO	18H40	21H20	DINÂMICA PROGRAMA AMAURY JR. SUPER PAPO			
18H00	ESCRITO NAS ESTRELAS	19H10	21H25				
18H55	RN TV - SEGUNDA EDIÇÃO	20H05	22H15				
19H10	TI-TI-TI	20H30	00H00				
20H00	JORNAL NACIONAL	00H10	00H30				
20H30	HORÁRIO POLÍTICO	00H55	02H00				

## resumonovelas

GLOBO

### MALHAÇÃO

Pedro tira satisfações com Catarina e se irrita quando ela diz que o DJ trabalhará para ela. Ângela afirma a Pedro que não irá ajudá-lo com as festas se ele aceitar trabalhar com Catarina. Eric pede para voltar a namorar Catarina. Catarina apresenta Eric como seu namorado, deixando Pedro incomodado.

### ESCRITO NAS ESTRELAS

Ricardo explica para Vitória/Viviane a história do retrato de Valentina. Vitória/Viviane e Ricardo se beijam e Daniel chora. Mauro descobre que conseguiu a bolsa de estudos na escola de balé internacional. Ricardo avisa a Vitória/Viviane que tudo ocorreu bem com o procedimento de fecundação.

### TI-TI-TI

Jacques diz que não pode se casar com Jaqueline por causa dos filhos e ela ameaça abandoná-lo. Valquíria pergunta a Luti se ele é seu admirador secreto. Edgar comunica a Luísa que quer se desligar da agência. Clotilde liga para Victor Valentim e conseguiu colocá-lo para falar com Adriano.

### PASSIONE

Melina conta para Fred que foi humilhada por toda a sua família. Fred se reúne com os acionistas da metalúrgica e os convence a continuarem a seu lado. Três homens suspeitos chegam a Toscana com o jornal onde foi noticiado que a máfia italiana colocou fogo no sítio de Totó. Clara procura Totó.

### RECORD

### RIBEIRÃO DO TEMPO

Virgílio visita Newton na cadeia e conta que a situação da pousada é crítica. Ari pede para Ajuricaba retirar a queixa que prestou contra Querêncio e fala para Virgílio mandar flores para os novos milionários da cidade. Para se vingar de Tito, Karina liga para o senador e diz que quer vê-lo.

## cinema

### ESPECIAL

**O segredo dos seus olhos** (El Secreto de sus Ojos, Argentina/Espanha, 2009). Direção: Juan José Campanella. Elenco: Ricardo Darín, Soledad Villamil, Pablo Rago, Javier Godino, Guillermo Francella. Benjamin Espino se aposentou recentemente do cargo de oficial de justiça de um tribunal penal. Com bastante tempo livre, ele agora se dedica a escrever um livro. Benjamin usa sua experiência para contar uma história trágica, a qual foi testemunha em 1974. Na época o Departamento de Justiça onde trabalhava foi designado para investigar o estupro e consequente assassinato de uma bela jovem. É desta forma que Benjamin conhece Ricardo Morales, marido da falecida, a quem promete ajudar a encontrar o culpado. Para tanto ele conta com a ajuda de Pablo Sandoval, seu grande amigo, e com Irene Menéndez Hastings, sua chefe imediata, por quem nutre uma paixão secreta. **Cinemark 5**. 14h, 16h.

### ESTREIA

**As melhores coisas do mundo** (Brasil, 2010). Direção: Laís Bodanzky. Elenco: Francisco Miguez, Fruk, Denise Fraga, Zé Carlos Machado, Gabriela Rocha. Mano é um adolescente de 15 anos. Ele está aprendendo a tocar guitarra com Marcelo, pois deseja chamar a atenção de uma garota. Seus pais, Camila e Horácio, estão se separando, o que afeta tanto ele quanto seu irmão mais velho, Pedro. Sua melhor amiga e confidente é Carol, que está apaixonada pelo professor Artur. Em meio a estas situações, Mano precisa lidar com os colegas de escola em momentos de diversão e também sérios, típicos da adolescência nos dias atuais. **Cinemark 4**. 13h05, 15h15, 14a.

**Amor a distância** (Going the Distance, EUA, 2010). Direção: Nanette Burstein. Elenco: Drew Barrymore, Justin Long, Christina Applegate, Ron Livingston, Charlie Day. Erin e Garrett viveram um romance de seis semanas em Nova York com a promessa de que não queriam compromisso algum. Mas quando chegou a hora dela voltar para São Francisco, veio a vontade de continuar se vendo. E por mais que os amigos dele, e a irmã dela, não dessem a menor força para o relacionamento continuar, a coisa foi rolando. O difícil vai ser conseguir manter acesa a chama da

paixão diante de tantas mensagens de texto, recados sensuais e telefonemas até altas madrugada. Será que eles conseguem? **Cinemark 1**. 12h10\*, 14h40, 17h20, 19h40, 22h10, 00h30\*\*. **Moviemax 4**. 15h, 17h10, 19h20, 21h30, 14a.

**Solomon Kane - O caçador de demônios** (Solomon Kane, França/República Tcheca/Inglaterra, 2009). Direção: Michael J. Bassett. Elenco: James Purefoy, Mark O'Neal, Robert Orr, Richard Ryan, Frantisek Deak Adaptação da história do escritor Robert E. Howard, com ação passada no século 15, sobre um guerreiro atormentado por seu passado que parte em busca de redenção ao enfrentar uma força maligna que ameaça seu reino. **Cinemark 5**. 16h30\*\*\*, 19h, 21h30, 00h\*\*. 14a.

### CONTINUAÇÃO

**Nosso lar** (Brasil, 2010). Direção: Wagner de Assis. Elenco: Renato Prieto, Fernando Alves Pinto, Othon Bastos, Paulo Goulart, Rosanne Mulholland. Ao abrir os olhos André Luiz sabe que não está mais vivo, apesar de ainda sentir sede e fome. Ao seu redor ele apenas vê uma planície escura e desértica, marcada por gritos e seres que vivem na sombra. Após passar pelo sofrimento no purgatório, André é levado para a cidade de Nosso Lar. Lá ele tem acesso a novas lições e conhecimentos, enquanto aprende como é a vida em outra dimensão. **Cinemark 2**. 13h, 15h30, 18h, 20h30, 23h10\*\*. **Moviemax 3**. 14h05, 16h20, 18h35, 20h50. **Moviemax 6**. 12h50, 15h05, 17h20, 19h35, 21h50, 10a.

**Como cães e gatos 2** (Cats & Dogs: The Revenge of Kitty Galore, EUA, 2010). Direção: Brad Peyton. Na tradicional disputa entre cães e gatos, um felino passou dos limites. O gato Kitty Galore, um ex-agente espião das organizações MEOWS, bolou um plano para prejudicar os inimigos caninos, mas não dá certo. Com uma nova ameaça, cães e gatos vão se unir para espantar o perigo. **Cinemark 6** (dub, 3D). 11h20\*, 13h40, 15h50, 17h50, 19h50, 21h50, 23h50\*\*. **Moviemax 5** (dub), 14h, 15h45, 17h30, 19h15, L.

**Karate Kid** (The Karate Kid, EUA, 2010). Direção: Harald Zwart. Elenco: Jackie Chan, Jaden Smith,

Taraji P. Henson. O menino Dre se muda com a mãe para Pequim. Já na escola acaba sofrendo o preconceito dos outros meninos locais, como Cheng, uma fera do kung fu pronta para criar problemas. Só que o sr. Han, mestre de kung fu que trabalha como zelador, pode mudar o rumo da história ao treinar o pequeno Dre para enfrentar seu pior adversário, além de ensiná-lo a importância da maturidade e da calma para alcançar seus objetivos. **Cinemark 3**. 22h25. **Cinemark 7** (dub). 12h25\*, 15h20, 18h25, 21h20, 00h20\*\*. **Moviemax 1** (dub). 13h25\*, 16h05, 18h45, 21h25. **Moviemax 5**. 21h, 10a.

**Par perfeito** (Killers, EUA, 2010). Direção: Robert Luketic. Elenco: Ashton Kutcher, Katherine Heigl, Tom Selleck, Catherine O'Hara, Kathryn Winnick. Jay conhece o homem perfeito. Seu nome é Spencer, ele é bonito, educado e inteligente. Mas o que Jen não sabe, é que Spencer ganha a vida como matador de aluguel, contratado pelo governo. Eles vivem o casamento dos sonhos até que em uma bela manhã, o casal descobre que Spencer é o alvo de um golpe milionário. O que parecia ser um Par Perfeito transforma-se num jogo de vida ou morte, enquanto eles tentam lidar com sogros, sogras, casamento, manter as aparências e ainda sobreviver. **Cinemark 4**. 17h45, 20h, 22h20. **Moviemax 2**. 14h20, 19h10, 14a.

**O último mestre do ar** (The last airbender, EUA, 2010). Direção: M. Night Shyamalan. Elenco: Noah Ringer, Nicola Peltz. A Nação do Fogo está em guerra com as demais nações, da Água, do Ar e da Terra. O conflito já dura um século e não há a menor previsão de quando chegará ao fim. Neste contexto, Aang descobre ser o único capaz de controlar os quatro elementos. Ele se une a Katara e seu irmão Sokka, também guerreiros, para encontrar o equilíbrio necessário para que a paz exista. **Cinemark 5** (dub). 11h15\*, 16h30\*\*\*. **Moviemax 7** (dub). 13h25\*, 15h30, 17h35, 19h40, 21h45, 10a.

**A origem** (Inception, EUA/Reino Unido, 2010). Direção: Christopher Nolan. Elenco: Leonardo DiCaprio, Marion Cotillard, Ellen Page. Don Cobb é especialista em invadir a mente das pessoas e, com isso, rouba segredos do subconsciente.

especialmente durante o sono, quando a mente está mais vulnerável. As habilidades singulares de Cobb fazem com que ele seja cobiçado pelo mundo da espionagem e acaba se tornando um fugitivo. Como chance para se redimir, Cobb terá que, em vez de roubar os pensamentos, implantá-los. Será um crime perfeito, mas nenhum planejamento pode preparar a equipe para enfrentar o perigoso inimigo que parece adivinhar seus movimentos. Apenas Cobb é capaz de saber o que está por vir. **Cinemark 3**. 19h20. **Moviemax 2**. 16h20, 21h10, 14a.

**Meu malvado favorito** (Despicable Me, EUA, 2010). Direção: Pierre Coffin, Chris Renaud. Animação. Gru é o maior vilão do momento, mas tem seu posto abalado pelo novato Vektor. Para recuperar o topo, ele planeja roubar a Lua, auxiliado pelas criaturas Minion. O problema é que três meninas órfãs veem nele a figura de um pai. Diante disso, Gru fica dividido entre roubar a Lua e abandonar as pequenas ou ficar com elas e desistir dos seus planos. **Cinemark 3** (dub). 12h55, 15h, 17h10, L.

### LEGENDAS

\* Esta sessão será exibida somente sábado (11/09) e domingo (12/09)  
\*\* Esta sessão será exibida somente sábado (11/09), segunda-feira (13/09) e quarta-feira (15/09)  
\*\*\* Esta sessão será exibida somente sábado (11/09), segunda-feira (13/09) e quarta-feira (15/09)  
‡ Esta programação é válida até quinta-feira, 16 de setembro, e é baseada em informações enviadas pelas operadoras.

### SERVIÇO

**Cinemark**: 2ª, 3ª, 5ª, até 17h, R\$ 9 ou R\$ 4,50; após 17h, R\$ 11 ou R\$ 5,50. 2ª, 3ª, 5ª (3D): R\$ 19 ou R\$ 9, o dia todo. 4ª: R\$ 9 ou R\$ 4,50, o dia todo. 4ª (3D): R\$ 18 ou R\$ 9, o dia todo. Sexta, sábado, domingo e feriado: até 17h, R\$ 14 ou R\$ 7; após 17h, R\$ 16 ou R\$ 8. Sexta, sábado, domingo e feriado (3D): R\$ 24 ou R\$ 12, o dia todo. Todos os dias uma sessão às 15h sai por R\$ 4 ou R\$ 2.  
**Moviemax**: 2ª, 3ª, 5ª: R\$ 10 ou R\$ 5, o dia todo. 4ª: R\$ 8 ou R\$ 4, o dia todo. Sexta, sábado, domingo e feriado: R\$ 14 ou R\$ 7, o dia todo.

## astros

### ÁRIES (21/03 a 20/04)

Procure planejar seu fim de semana de modo a incluir diversão, mas reserve um tempo para visitar parentes que não vê há muito tempo também. O contato familiar lhe fará muito bem.

### TOURO (21/04 a 20/05)

Você tem condições de fazer algo para ajudar um amigo ou um parente, portanto não hesite em socorrer quem precisa. Suas sugestões podem fazer a diferença. Contenha seus impulsos de consumo.

### GÊMEOS (21/05 a 20/06)

Você pode esperar por acontecimentos interessantes na área do romance. Se não for comprometido, planeje um encontro com amigos e inclua na lista o nome daquela pessoa especial ou vá a lugares onde possa conhecer possíveis parceiros.

### CÂNCER (21/06 a 22/07)

Mudanças não previstas em relação ao seu futuro profissional podem surpreendê-lo hoje. Você terá que agir rapidamente ou poderá enfrentar problemas de emprego. Um trabalho que pode fazer em sua própria casa pode ser a resposta.

### LEÃO (23/07 a 22/08)

Crianças tomarão seu dia mais completo. Procure participar de eventos direcionados a famílias ou que envolvam algum tipo de atividade esportiva. Uma conversa séria e sincera com alguém que lhe interessa pode render bons resultados.

### VIRGEM (23/08 a 22/09)

Você pode achar que as coisas estão se ajeitando, mas pode estar enganado. Seja cauteloso com o que fala e pra quem. Uma decisão errada pode levá-lo a enfrentar problemas emocionais.

### LIBRA (23/09 a 22/10)

Viajar lhe faria muito bem hoje. Mesmo uma viagem curta a lugares que lhe são familiares o deixará mais animado. Alguém do passado pode reaparecer na sua vida.

### ESCORPIÃO (23/10 a 21/11)

Você hoje pode se ver pensando e rememorando o passado. Se alguém do seu passado não lhe sai da cabeça, pegue o telefone e ligue pra essa pessoa. Se algo ficou mal resolvido entre vocês, esse é o momento de colocar um ponto final nessa história.

### SAGITÁRIO (22/11 a 21/12)

Você hoje será muito persuasivo. O seu jeito jovial e educado o ajudará a resolver com facilidade as situações mais constrangedoras.

### CAPRICÓRNIO (22/12 a 20/01)

Esteja pronto para trabalhar sozinho hoje, caso haja algo que deseja ver concluído. Aquela pessoa que lhe prometeu ajuda poderá dar uma desculpa para não fazê-lo.

### AQUÁRIO (21/01 a 19/02)

É provável que um sacrifício de sua parte seja necessário para conseguir algo que venha a beneficiar não só a você, mas também as pessoas ao seu redor. Você tem sido um tanto egoísta, e esse é o momento de retribuir.

### PEIXES (20/02 a 20/03)

As coisas podem não estar muito boas a nível pessoal, principalmente se estiver escondendo algo. Para acabar com o clima pesado e começar do zero, você precisará se abrir.



"Dinheiro quase sempre no Brasil é sinônimo de ignomínia. A fortuna exerce, na maioria dos nossos homens abastados, o peso da gravidade. Em vez de elevá-los, abaixa-os."  
(“Um Novo Céu e uma nova Terra”)



ASSIS CHATEAUBRIAND

## Capitais externos

Nosso país volta a ocupar as atenções dos observadores da econômica internacional, segundo noticiário desta semana, em consequência de dados fornecidos pela ONU na área dos investimentos financeiros procedentes do exterior. Entretanto, a inserção do Brasil entre as economias mais estáveis do mundo e em segura expansão já é, desde muito tempo, fato notório, reconhecido pelos núcleos mais influentes das finanças internacionais. Não há um só organismo de atuação planetária que não testemunhe semelhante avaliação. A imagem resulta de fatores vários, como adequadas provisões cambiais, equilibrada agregação tecnológica ao produto industrial, elevada capacidade competitiva, inflação sob controle e presença dominante no mercado global de commodities. Conta, também, tratar-se de um país com ampla disponibilidade de energia limpa, a partir da matriz hidrelétrica, e de potencial para expandi-la acima das pressões do consumo.

Em razão do quadro extraordinariamente favorável, é natural que o Brasil avance como o destino de boa parte dos capitais procedentes do exterior. É o que atesta, agora, a Conferência das Nações Unidas para o Comércio e o Desenvolvimento (Unctad). A agência da ONU revela que a economia brasileira situa-se entre as três prioritárias do mundo para receber investimentos externos de risco (IEDs) até 2012. A surpresa está em que, no terceiro posto do ranking, ocupa colocação acima dos Estados Unidos, agora rebaixado à quarta posição. O Brasil é superado apenas pela China e a Índia.

A conclusão a que chegou a Unctad se lastreia em investigação imune a restrições. Nada menos de 236 grandes complexos empresariais com operação internacional foram ouvidos em pesquisa objetiva. Do total, 107 se manifestaram em favor da China, 73 da Índia e 70 do Brasil. Despontaram na pesquisa duas faces relevantes. Primeiro, a demonstração de que os países emergen-

tes, ao contrário dos desenvolvidos, são menos vulneráveis a crises. Depois, será a economia produtiva, não os mercados especulativos, a área das inversões.

As projeções para 2012 traçadas pela ONU abrem expectativas promissoras para o Brasil, no futuro imediato, como região preferencial de investidores. Estima o órgão de cúpula das relações internacionais que os investimentos das multinacionais subirão de US\$ 1,5 trilhão, em 2011, para algo em torno de US\$ 1,6 trilhão, em 2012. Todo esse interesse dos investidores internacionais é resultado de uma palavra quase mágica na economia: previsibilidade. Foi isso que o Brasil passou a sinalizar, graças à inédita manutenção por quase 16 anos da política econômica ancorada no controle prioritário da inflação, na resistência às provocações contra o câmbio flutuante, no respeito absoluto aos contratos e na perseguição de superávits primários nas contas públicas.

## cartas redacao.rn@dabr.com.br

Para enviar sua opinião para a seção CARTAS, escreva para o e-mail ou envie correspondência para o seguinte endereço:

DIÁRIO DE NATAL / REDAÇÃO

Av. Bacharel Tomaz Landim, 1042 - Jardim Lola. CEP 59104-000 S. G. do Amarante - RN

### Sucessor

Somente diante da insatisfação do povo podemos ver quebradas as correntes do continuísmo na política. Prefeito, governador, deputado ou senador já assumem o cargo pensando em continuar no poder. Como nossa Constituição não permite o terceiro mandato, o político procura um sucessor confiável. Porém, na crise de homens de bem, é difícil saber se o sucessor vai continuar o trabalho. Muitas conjecturas e sofismas são usados para garantir a fidelidade do sucessor. Mas o povo, que não é bobo, sabe que, no final, tudo pode mudar. Paulo Roberto Girão Lessa, por e-mail.

### Indecisos

Os eleitores indecisos que façam sua escolha como estivesse contratando um diretor para sua empresa: escolham um candidato de biografia elogiável e com competência e experiência administrativa. E que haja alternância de poder. A perpetuação de um único partido favorece os desmandos e a corrupção. Não tenho partido político, mas torço sempre para um Brasil melhor. Espero que os eleitores votem acertadamente. Bartolomeu Felix de Moraes, por e-mail.

### Loteria

Depois do último sorteio de uma superquantia pela loteria, sugiro que, quando se acumular prêmios até R\$ 30 milhões e não houver ganhador, em vez de manter a acumulação, o valor seja dividido entre os que fizeram um certo número de pontos ou que tiveram pelo menos um acerto. Dessa forma, o valioso prêmio seria repartido com um número grande de pessoas, contribuindo para melhorar a qualidade de vida de centenas e até de milhares de brasileiros. Além disso, a expectativa dessa distribuição seria um estímulo a mais para aumentar o número de apostadores. Neusa de Souza Dabian, por e-mail.

### TIM X Internet

Estou literalmente decepcionado com os anúncios publicados nos jornais informando que a operadora TIM de celulares disponibilizaria acesso à "internet ilimitado" por R\$ 0,50 para clientes Infnit-Pré, a partir de 29 de agosto passado. É pura propaganda enganosa à população. A empresa não cumpriu com o estabelecido; tentei conectar várias vezes sem sucesso. Mas os custos das ligações eram tarifados automaticamente ao usuário de qualquer maneira. Ô, gente... Hibernon Olegário da Silva, por e-mail.

## CHARGE



## DIÁRIO de NATAL

**Presidente** GLADSTONE VIEIRA BELO  
**Vice-Presidente** JOEZIL BARROS  
**Diretor Geral** GUILHERME MACHADO

**Diretor Institucional**  
Miguel Jabour

**Editora Executiva**  
Juliska Azevedo

**Sucursal**  
São Paulo (SP): 0xx11  
3045.4921  
Rio de Janeiro (RJ): 0xx21  
2263.1945

**Representantes**  
Distrito Federal: 0xx61  
3201.0071  
Ceará: 0xx85 3264.0576  
Pernambuco: 0xx81  
3326.7188

**MARKETING** 4009-0181  
**ADMINISTRAÇÃO** 4009-0166

**BALCÃO DE ANÚNCIOS:**  
Av. Deodoro, Lj. 7, Galeria Solar - Cidade Alta - 3201-8568

**ASSINANTE**  
**Capital** 4009-0220  
**Interior** 4009-0220  
**COMERCIAL** 4009-0174 / 4009-0176  
**CLASSIFICADOS** 4009-0200

**VENDA AVULSA**  
**Telefone** 4009-0236  
Rio Grande do Norte R\$ 1,00  
Outros Estados R\$ 3,30

**D.A Press Multimídia**  
Atendimento para venda e pesquisa de imagens: Pessoalmente: segunda a sexta, das 10h às 14h. Email e telefone: segunda a sexta, das 10h às 22h / sábados e feriados, das 12 às 18h. Email: dapress@dabr.com.br. Telefones: (61) 3214.1575 / 1582 Fax: (61) 3214.1583

**COMO ENTRAR EM CONTATO COM O DIÁRIO DE NATAL**  
Redação: 0xx84 4009.0150 / Circulação: 0xx84 4009.0220 / Marketing: 0xx84 4009.0181



DIÁRIOS ASSOCIADOS



ASSOCIAÇÃO NACIONAL DE JORNALISTAS

### ENDEREÇO:

Av. Bacharel Tomaz Landim, 1042 - Jardim Lola, São Gonçalo do Amarante - RN - CEP: 59104-000 - PABX: 0xx84 4009.0166



## Abandono intelectual

Thiago Baptistella Cabral  
thiagobcabral@yahoo.com.br

A cada segundo, uma criança abandona a escola no Brasil. Quem afirma é o Senador Cristóvam Buarque, ex-Ministro da Educação. A frase assusta, e bem que poderia ser dita de outra maneira: a cada segundo, a escola abandona uma criança no Brasil. Em todo caso, nos faz refletir sobre a condição atual e futura da educação brasileira. Alguns episódios que aconteceram este ano podem nos ajudar na reflexão sobre o tema.

O primeiro se refere ao Programa Jovens Urbanos, desenvolvido pela Fundação Itaú Social. Este programa busca contribuir para a educação e a empregabilidade de jovens residentes na periferia de São Paulo. Nele, o estudante participa de atividades extra-escolares de formação e oficinas, além de ser incentivado a desenvolver um projeto de melhoria em sua comunidade. Os resultados do relatório de avaliação do programa apontam um aumento na taxa de empregabilidade e na renda média, e que os participantes lêem 67% mais jornais, livros e revistas do que jovens moradores da mesma comunidade e na mesma situação econômica, mas que não participaram do projeto.

Assim sendo, era esperado um aumento no interesse destes alunos pela escola, o que, entretanto, não aconteceu. Não houve aumento na permanência dos estudantes na escola, em comparação com seus colegas. Este fato pode ser explicado pela falta de correlação e pela distância existente entre a maioria das escolas e a vida dos alunos, algo que acaba por esvaziar de sentido a educação formal, e tem por consequência última, o abandono.

Por este e outros motivos, para muitos, a única razão para se continuar na escola é o diploma, pois ela detém o seu monopólio. O segundo episódio é relativo a este fato, pois o ensino médio acaba de perder esta condição. A partir deste ano, as pessoas que concluíram o ensino fundamental, mas deixaram a escola antes de concluir o ensino médio, poderão receber o seu diploma de concluinte, bastando para isso tirar uma determinada pontuação no Exame Nacional do Ensino Médio (ENEM). Isto não é pouco. É, entre outras coisas, o reconhecimento por parte dos governantes

de que é possível aprender estes conteúdos fora da escola, ou seja, trata-se uma valorização da educação não formal. Sem o monopólio do diploma, o ensino médio terá de fazer valer a sua existência através da qualidade do trabalho pedagógico oferecido.

Se no ensino médio o governo reconhece a possibilidade de se aprender fora da escola, no ensino fundamental isto (ainda?) não é reconhecido, algo que, para alguns, merece revisão. No início deste ano houve um embate entre o Estado e o pai de família Cléber que, por identificar que o Estado não cumpre satisfatoriamente seu dever de oferecer educação de qualidade, decidiu escolarizar os filhos por conta própria, sem levá-los à escola. Ele foi acusado pela justiça de abandono intelectual - e condenado a pagar uma multa simbólica -, embora seus dois filhos tenham sido aprovados em exames nada simples aplicados pelo Estado - que incluíam questões solicitando, por exemplo, que se interpretasse o quadro Guernica, de Pablo Picasso. Resta saber o que acontecerá quan-

### Autor sugere apoio a projetos-piloto

do algum pai de aluno reprovado processar o Estado, por abandono intelectual(!). O fato é que, cada um à sua maneira, está buscando soluções para o problema da falta de qualidade da educação brasileira. Felizmente, algumas escolas também estão nesta busca. Contudo, estas virtuosas escolas públicas muitas vezes são incapazes de consolidar seus projetos justamente por causa do próprio governo e sua burocracia. Para escolas funcionando em lógicas diferentes da tradicional, é necessário um suporte diferente do tradicional. Uma sugestão aos gestores é a criação de uma contínua política de apoio a projetos-piloto de escolas. Deste modo, abrir-se-ia uma brecha no sistema, na qual seriam disponibilizadas algumas liberdades a mais, permitindo uma imprescindível resignificação da escola. Se, após alguns anos, forem bem avaliadas, que continuem com o seu projeto. Poderia ser o início da necessária mudança cultural na escola, introduzindo, aos poucos, diversidade e qualidade. O que se pede é simples. Uma chance.

Thiago Baptistella Cabral, biólogo e educador, escreve a convite do Instituto de Desenvolvimento da Educação (IDE), que publica artigos neste espaço às sextas-feiras.

## A mídia televisiva e seus incentivos à ditadura da beleza

Silvio Profirio  
Acadêmico de Letras da UFRPE  
silvio\_profirio@yahoo.com.br

Nos últimos anos, a mídia, em suas inúmeras formas, alcançou um intenso desenvolvimento e, em alguns casos, chega a ser o único meio de informação a que as pessoas têm acesso. Assim, ela propaga ideologias, que influenciam as ações das pessoas. Atrelado a tal questão, nos dias atuais, a sociedade estabelece padrões de normalidade. Tais padrões são impostos às pessoas como requisitos de aceitação social. É nesse contex-

to que ocorre uma tendência excessiva de preocupação com o corpo e com padrões estéticos. Diante desse cenário, a mídia televisiva exerce um papel fundamental na reprodução desses padrões, na medida em que ela propaga os ideais corporais e estéticos a serem seguidos.

Para tanto, a mídia televisiva se utiliza de diversos representantes, dentre os quais se destacam, modelos, atores e atrizes. Eles, geralmente, exibem corpos esculpturais, o que influencia as pessoas. Com isso, eles tornam-se o referencial de beleza da sociedade contemporânea.

Contudo, essa ação não se limita aos aspectos corporais, mas também abrange as vestimentas e outros fatores. Por intermédio de suas novelas, séries e programas, ela também exhibe diversos tipos de roupas, cortes de cabelo e estilos. E, como a maior parte das pessoas não tem consciência dessa ideologia subjacente que é repassada pela mídia televisiva, a reproduz. Isto é, por meio de um processo inconsciente, na maior parte dos casos, as pessoas reproduzem as ideologias propagadas pela mídia.

Com a pretensão de atingir o padrão estético de beleza

imposta pela mídia televisiva, as pessoas recorrem a diversos procedimentos, tais como: dietas de emagrecimento, cirurgias, tratamentos estéticos, etc. Além disso, elas reproduzem diversas vestimentas, cortes de cabelo e estilos. Tal situação ocorre a fim de conseguir a aceitação social. Em outras palavras, caso as pessoas não reproduzam esses ideais, elas são excluídas socialmente. Nesse sentido, os ideais de beleza disseminados pela mídia passam a funcionar como requisito de inserção social. Ou seja, um recurso de diferenciação e de status.

### DIÁRIO DE NATAL, na história

#### HÁ 55 ANOS

##### Sábado, 10 de Setembro de 1955

- Com o apoio do Instituto de Proteção aos Cegos Surdos e Mudos "Dr. Ricardo Barreto", será realizada nesta capital, de 10 a 17 de setembro, a I Semana de Bem Estar dos Cegos, que também contará com o apoio do Rotary Clube de Natal e Lions Clube. Haverá exposição de material e trabalhos dos cegos durante o evento.

#### HÁ 54 ANOS

##### Sábado, 10 de Setembro de 1956

- O trabalho do Centro Social de São Paulo do Potengi, orientado pelo Serviço de Assistência Rural, órgão especializado da Arquidiocese de Natal para o meio rural, acaba de receber honrosa distinção da junta competente das Nações Unidas. Ao Monsenhor Expedito Medeiros, vigário de São Paulo do Potengi foram endereçadas duas cartas pelo sociólogo Eduardo Duran, representante adjunto da Junta de Assistência Técnica das Nações Unidas, considerando o trabalho naquela cidade como um dos melhores.

#### HÁ 51 ANOS

##### Quinta-feira, 10 de Setembro de 1959

- A cidade de Currais Novos será palco, a partir de amanhã, do Encontro Regional do Seridó, certame promovido pela Associação dos Municípios. Os deputados Aluizio Alves, Djalma Maranhão, Xavier Fernandes, Jessé Pinto Freire e Clóvis Mota, além de José Augusto, do Conselho Nacional de Economia estarão presentes ao encontro. Diversas delegações de vários municípios do Estado, Bispos, sacerdotes, chefes de repartições e órgãos públicos estarão também presentes.

#### HÁ 40 ANOS

##### Quinta-feira, 10 de Setembro de 1970

- A Semana Inglesa será adotada por todo o comércio do bairro do Alecrim obedecendo ao critério do funcionamento durante o dia de sábado nos dois expedientes (manhã e tarde), obrigando a fechar as portas na segunda-feira pela manhã, até as 13 horas. Quem não cumprir esse horário, fica sujeito a uma multa por parte da Prefeitura. Essa decisão foi tomada no Gabinete do Prefeito Ernani Silveira em reunião com representantes de vários segmentos ligados ao comércio.



Arquivo DN/D.A Press

#### HÁ 39 ANOS

##### Sexta-feira, 10 de Setembro de 1971

- A cidade de Santa Cruz está sem Câmara Municipal. Discordando da orientação do partido, os quatro vereadores da ARENA renunciaram aos seus mandatos. O MDB, solidário com os arenistas, também renunciou. Os vereadores foram eleitos numa eleição suplementar em maio e renunciaram em setembro. No pleito de 15 de novembro do ano passado, não houve eleição, por não haver candidatos.



**EDITAL Nº 001/2010-SEARH-SEEC  
PROCESSO SELETIVO SIMPLIFICADO  
PARA PROVIMENTO DE VAGAS DE PROFESSORES TEMPORÁRIOS NA SEEC/RN**

A Secretaria de Estado da Administração e dos Recursos Humanos - SEARH, por intermédio da Comissão Especial de Concurso Público - CECP, designada pela Portaria nº 026-SEARH/GS, de 15 de junho de 2010, publicada no Diário Oficial do Estado - D.O.E nº 12.234, edição de 17 de junho de 2010, a Portaria No. 47, de 26 de agosto de 2010, publicada no DOE No. 12.286, de 31 de agosto de 2010, torna público pelo presente Edital, a abertura de Processo Seletivo Público Simplificado, para contratação por tempo determinado de professor temporário, conforme Lei n. 9.353 de 19 de agosto de 2010, republicada por incorreção no Diário Oficial do Estado, de 24 de agosto de 2010, Resolução No. 02/97, do Conselho Nacional de Educação - CNE, consoante regras e condições assim estabelecidas, e executado pela Fundação Professor Carlos Augusto Bittencourt - FUNCAB.

**CAPÍTULO 1 – DAS DISPOSIÇÕES PRELIMINARES**

- 1.1 O presente Processo Seletivo Público será regido por este Edital e executado pela FUNCAB, cabendo a coordenação à SEARH, através da CECP.
- 1.2 O Processo Seletivo destina-se a selecionar candidatos para contratação por tempo determinado, para preenchimento das vagas estabelecidas no ANEXO I deste Edital, no que se refere ao quantitativo de vagas disponíveis, habilitação exigida e valor da remuneração.
- 1.3 A realização da inscrição implica na concordância do candidato com as regras estabelecidas neste Edital, com renúncia expressa a quaisquer outras.
- 1.4 O contrato de trabalho reger-se pelos preceitos legais de Lei nº 9.353/2010, da Lei Complementar nº 122/1994 – Regime Jurídico Único, sujeitando-se às normas do Estatuto da instituição, seu regimento interno, aplicando-lhes, no que couber, demais normas pertinentes à matéria.
- 1.5 O prazo de validade do Concurso Público será de 1 (um) ano, contado a partir da data da publicação da homologação do resultado final, podendo ser prorrogado, uma única vez, por igual período.
- 1.6 Os atos oficiais relativos ao Concurso Público serão publicados no Diário Oficial do Estado do Rio Grande do Norte, na imprensa local e nos portais [www.funcab.org](http://www.funcab.org) e [www.searh.rn.gov.br](http://www.searh.rn.gov.br), conforme Lei nº 9.353/2010
- 1.7 As informações pertinentes, à execução deste concurso público, estará disponível no portal [www.funcab.org](http://www.funcab.org).

**CAPÍTULO 2 – DOS REQUISITOS BÁSICOS PARA CONTRATAÇÃO**

- 2.1. Os requisitos básicos que deverão ser comprovados no ato da contratação, são os seguintes:
  - a) Ter sido aprovado no presente Processo Seletivo;
  - b) Ter nacionalidade brasileira ou gozar das prerrogativas dos Decretos nº 70.391/72 e 70.436/72 e artigo 12, parágrafo 1º da Constituição Federal;
  - c) Estar quite com as obrigações eleitorais, para os candidatos de ambos os sexos;
  - d) Estar quite com as obrigações militares, para os candidatos do sexo masculino;
  - e) Encontrar-se em pleno gozo de seus direitos políticos e civis;
  - f) Possuir a graduação exigida de acordo com os dispositivos constantes do ANEXO I, deste edital, através de diploma ou certificado de conclusão;
  - g) Ter idade mínima de 18 (dezoito) anos;
  - h) Cumprir na íntegra as determinações previstas no presente Edital de abertura do Processo Seletivo.

**CAPÍTULO 3 – DA INSCRIÇÃO**

- 3.1 Antes de inscrever-se, o candidato deverá tomar conhecimento das normas e condições estabelecidas neste Edital, incluindo seus Anexos, partes integrantes das normas que regem o presente Processo Seletivo Público Simplificado, das quais não poderá alegar desconhecimento em nenhuma hipótese.
- 3.2 O candidato, ao se inscrever, deverá indicar: a disciplina e o município para o qual estará concorrendo.
  - 3.2.1 A concorrência se dará entre os candidatos inscritos para a mesma disciplina, no mesmo município.
  - 3.2.2 A entrega da documentação comprobatória das informações e dos títulos declarados, só poderá ser feita na cidade pólo, definida neste edital, ao qual o município escolhido está circunscrito, conforme Anexo III.
- 3.3. As inscrições serão realizadas por meio da Internet, no endereço eletrônico da FUNCAB: [www.funcab.org](http://www.funcab.org), no período de 09/09 a 15/09/2010, devendo o candidato localizar, no site, o "link" correlato do Processo Seletivo Público Simplificado.
- 3.3.1 A inscrição pela Internet estará disponível durante as 24 horas do dia, ininterruptamente, desde as 14 horas do 1º dia de inscrição até as 23h59min do último dia de inscrição, considerando-se o horário oficial de Brasília, no período estabelecido no Cronograma Previsto - ANEXO II.
- 3.4 A taxa de inscrição será de trinta reais (R\$ 30,00).
- 3.5 Antes de efetuar o pagamento da taxa de inscrição, o interessado deverá certificar-se de que preenche os requisitos exigidos neste Edital, pois em hipótese alguma haverá devolução da mesma, salvo em caso de cancelamento do certame por conveniência da Administração.
- 3.6 O candidato deverá, no ato da inscrição, marcar em campo específico da Ficha de Inscrição, uma única opção de disciplina e de município, onde está sendo oferecida a vaga. Depois de efetivada a inscrição, não será aceito pedido de alteração dessas opções.
  - 3.6.1 Será admitida uma única inscrição no concurso, de forma que o candidato que tentar efetivar mais de uma inscrição terá seu acesso bloqueado.
- 3.7 Para se inscrever e cadastrar suas informações e títulos, o candidato deverá acessar o portal [www.funcab.org](http://www.funcab.org), onde constam: o Edital; a Ficha de Inscrição via Internet; o formulário de Currículo Pessoal, para cadastramento das informações e dos títulos; e os procedimentos necessários à efetivação da inscrição. 3.8 Ainda no procedimento de inscrição, o candidato deverá preencher todos os campos do formulário de Currículo Pessoal, sem o qual, sua inscrição não será confirmada.
- 3.9 O candidato deverá ler e seguir atentamente as orientações para preenchimento da Ficha de Inscrição e do formulário de Currículo Pessoal via Internet, e demais procedimentos, tomando todo o cuidado com a confirmação dos dados preenchidos antes de enviar a inscrição, evitando-se que o botão de rolagem do mouse seja acionado indevidamente e altere os respectivos dados.
- 3.10 Uma vez enviados os dados e efetuada a inscrição não será permitida realizar nova inscrição.
- 3.11 O boleto bancário será gerado eletronicamente, após o candidato concluir os procedimentos de inscrição e Cadastramento e deverá ser impresso para pagamento, preferencialmente, nas Casas Lotéricas ou nos correspondentes bancários da Caixa Econômica Federal, denominados CAIXA AQUI ou em suas próprias agências, até o dia seguinte ao último dia da inscrição, 16/09/2010.
- 3.12 As inscrições somente serão confirmadas após o banco ratificar o efetivo pagamento do valor da taxa de inscrição, que deverá ser feito dentro do prazo estabelecido.
- 3.13 O boleto pago autenticado ou o comprovante de pagamento deverá estar de posse do candidato e ser apresentado à Banca Receptora, no dia da entrega da documentação e títulos comprobatórios declarados.
- 3.14 O formulário de currículo pessoal deverá ser impresso pelo candidato e assinado.
- 3.15 O descumprimento de qualquer das instruções para inscrição via Internet implicará no cancelamento da mesma.
- 3.16 A inscrição via Internet é de inteira responsabilidade do candidato e deve ser feita com antecedência, evitando-se o possível congestionamento de comunicação do portal [www.funcab.org](http://www.funcab.org) nos últimos dias de inscrição.
- 3.17 A FUNCAB não será responsável por problemas na inscrição via Internet, motivados por falhas de comunicação ou congestionamento das linhas de comunicação nos últimos dias do período, que venha a impossibilitar a transferência e o recebimento de dados.

**CAPÍTULO 4 – DAS SOLICITAÇÕES DE ISENÇÃO DAS TAXAS DE INSCRIÇÃO DOS DOADORES DE SANGUE**

- 4.1 Será acolhida a isenção da taxa de inscrição para o candidato doador de sangue, conforme previsto na Lei Estadual nº 5.869, de 9 de janeiro de 1989, regulamentada pelo Decreto nº 19.844, de 06 de junho de 2007, publicado no DOE nº 11.492, de 07/06/2007, para tanto, o candidato deverá preencher os seguintes requisitos:
  - a) Ser portador da carteira de doador expedida pelo órgão oficial;
  - b) Ter efetuado, pelo menos, três doações sanguíneas para Instituições Públicas, vinculadas à rede Hospitalar pública, no período de 12 (doze) meses anteriores à publicação do presente Edital.
  - c) Preencher o requerimento de isenção de que trata o Decreto nº 19.844, de 06/06/2007, efetuado em FORMULÁRIO PRÓPRIO, disponibilizado no portal [www.funcab.org](http://www.funcab.org), a partir da data de publicação deste Edital até o dia 13/09/10;
  - d) Anexar ao formulário de requerimento de isenção, de que trata o item anterior, documentos comprobatórios das respectivas doações, expedido eletronicamente pelos Órgãos ou Entes Públicos coletores de sangue que atuem no Estado, contendo o número do cadastro, nome e CPF do doador;
  - e) O requerimento de isenção da taxa de inscrição e respectivos documentos comprobatórios, deverão ser entregues até as 18h, da data prevista no cronograma, dirigido à Comissão Especial do Concurso Público - SEARH/SEEC, nos endereços abaixo:
 

Natal: Centro Administrativo, BR 101 Km 0, Lagoa Nova  
Prédio SEARH – Setor de Protocolo  
Mossoró: Rua Cunha da Mota, nº 10 - Centro  
Currais Novos: Praça Tomas Salustino, nº 50 - Centro  
Nova Cruz: Rua Serafim de Catana, nº921 - Centro
- e.1) Os documentos citados acima poderão, também, ser encaminhados por fax, para o nº (084) 3232-1962 ou por e-mail, para [SEEC\\_TEMPORARIOS@RN.GOV.BR](mailto:SEEC_TEMPORARIOS@RN.GOV.BR).
- 4.2 O resultado da análise do requerimento de isenção, de que trata a letra "c" do item anterior, será divulgado no site [www.funcab.org](http://www.funcab.org), na data prevista no cronograma;
- 4.3 Em caso de INDEFERIMENTO do requerimento de isenção, será facultado ao candidato efetuar os procedimentos de

inscrição, conforme descritos no capítulo 3, com recolhimento da taxa, até o prazo final do período de inscrição.

4.4 Os Candidatos que tiverem seu requerimento deferido terão sua inscrição automaticamente efetivada e deverão confirmá-la no portal [www.funcab.org](http://www.funcab.org).

4.5 O candidato cujo requerimento de isenção foi indeferido e que não efetuar os procedimentos de inscrição e o recolhimento do valor da taxa, terá o seu pedido CANCELADO e será, conseqüentemente, EXCLUÍDO do Processo Seletivo Público Simplificado.

**CAPÍTULO 5 - DAS VAGAS RESERVADAS ÀS PESSOAS COM DEFICIÊNCIA**

- 5.1. Mediante amparo legal do § 2º do art. 5º da Lei 8.112/90 e dos § 1º e 2º do art. 37, do Decreto Federal nº 3.298/99, e nos termos do inciso VIII do art. 37, da Constituição Federal e, ainda, do presente Edital, será reservado o percentual de 5% (cinco por cento) do total das vagas oferecidas, por município, no Processo Seletivo Público Simplificado, às pessoas com deficiência.
- 5.2. Caso a aplicação do percentual de que trata o subitem 5.1 resulte em número com fração, este será aproximado ao primeiro número inteiro subsequente.
- 5.3. É considerada deficiência, toda perda ou anormalidade de uma estrutura ou função psicológica, fisiológica ou anatômica que gere incapacidade para o desempenho de atividade dentro do padrão considerado normal para o ser humano, conforme previsto em legislação pertinente.
- 5.5 Os candidatos inscritos como portadores de deficiência terão seus nomes publicados em lista à parte e figurarão também na lista de classificação geral por disciplina e município.
- 5.6 Os candidatos amparados pelo disposto no subitem 5.1 e que declararam sua condição, por ocasião da inscrição, caso aprovados dentro do limite da quantidade de vagas reservadas às pessoas com deficiência, deverão se submeter à perícia médica realizada por junta médica oficial do Estado do Rio Grande do Norte, que terá decisão terminativa sobre a qualificação e aptidão do candidato, observada a compatibilidade da deficiência com as atribuições do cargo.
- 5.6.1. Não sendo comprovada a deficiência do candidato, este será desconsiderado na listagem de pessoas com deficiência, passando a ser considerada somente sua classificação na listagem de ampla concorrência.
- 5.6.2. Sendo constatada a incompatibilidade da deficiência com as atribuições da função, o candidato será eliminado do Processo Seletivo Simplificado.
- 5.7. No caso de não haver aprovação na perícia médica ou de não haver candidatos aprovados em número suficiente para as vagas reservadas às pessoas com deficiência, as vagas remanescentes serão preenchidas pelos demais candidatos aprovados, observada a ordem de classificação geral.
- 5.8. A inscrição dos candidatos com deficiência far-se-á conforme o estabelecido no Capítulo 3, observando-se, também, os subitens a seguir.
- 5.9. A pessoa com deficiência, que pretende concorrer às vagas reservadas, deverá, sob as penas da lei, declarar esta condição no campo específico da Ficha de Inscrição.
- 5.10. A pessoa com deficiência deverá entregar, juntamente com os documentos e títulos, laudo médico ORIGINAL, atestando claramente a espécie e o grau ou o nível da deficiência, com expressa referência ao código correspondente da Classificação Internacional de Doenças - CID.
- 5.11. O candidato que não declarar a deficiência, conforme estabelecido no subitem 5.9, ou deixar de entregar o laudo médico ORIGINAL na ocasião da entrega dos documentos e títulos, perderá a prerrogativa em concorrer às vagas reservadas.

**CAPÍTULO 6 – DOS TÍTULOS A SEREM DECLARADOS NO ATO DA INSCRIÇÃO**

6.1. Serão considerados para pontuação, exclusivamente, os seguintes títulos:

**FORMAÇÃO**

	PONTOS
1- CURSO SUPERIOR	
1.2 Bacharelado*	7
1.1 Licenciatura	10
2- CURSO DE PÓS-GRADUAÇÃO:	PONTOS
2.1 Especialização	3
2.2 Mestrado	6
2.3 Doutorado	8
2.4 Pós – Doutorado	10

\*Resolução 02/97 do Conselho Nacional de Educação e Parecer 026/98 do Conselho Estadual de Educação do RN

	PONTOS
3- EXPERIÊNCIA COMPROVADA EM ATIVIDADE DOCENTE	
3.2 De 3 a 6 meses	2
3.3 De 7 a 12	4
3.4 De 13 a 18	6
3.5 De 19 a 24	8
3.6 De 25 a 31	10
3.7 A cima de 32 meses	12

**PUBLICAÇÕES TÉCNICAS**

Serão pontuados de forma independente e cumulativamente: artigos técnicos publicados em anais de congressos, artigos técnicos publicados em periódicos e publicação de livros.

	PONTOS
4- EVENTO TÉCNICO LOCAL / OU REGIONAL	
4.1 Apresentação de 1 trabalho	0,5
4.2 Apresentação de 2 trabalhos	1
4.3 Apresentação de 3 ou mais trabalhos	2
5- EVENTO TÉCNICO NACIONAL	PONTOS
5.1 Apresentação de um 1 trabalho	1
5.2 Apresentação de 2 trabalhos	2
5.3 Apresentação de 3 ou mais trabalhos	2,5
6- EVENTO TÉCNICO INTERNACIONAL	PONTOS
6.1 Apresentação de um 1 trabalho	1
6.2 Apresentação de 2 trabalhos	2
6.3 Apresentação de 3 ou mais trabalhos	2,5
7-LIVRO: Publicação de Capítulo	PONTOS
7.1 Publicação de 1 Capítulo	1
7.2 Publicação de 2 Capítulo	2
7.3 Publicação de 3 ou mais Capítulo	2,5
8-LIVRO: Organização/Coordenação	PONTOS
8.1 Organização/Coordenação de 1 Livro	1
8.2 Organização/Coordenação de 2 Livros	2
8.3 Organização/Coordenação de 3 ou mais Livros	2,5
9-LIVRO: Autor	PONTOS
9.1 Publicação de 1 Livro	1
9.2 Publicação de 2 Livros	2
9.3 Publicação de 3 ou mais Livros	2,5



6.2. O candidato deverá, no ato da inscrição, declarar os títulos que possui, dentre os relacionados acima, sendo de total responsabilidade do candidato a informação correta e verídica desses.  
 6.3 Antes de finalizar o cadastramento dos títulos o candidato deverá verificar os dados informados e a respectiva pontuação emitida para, somente após, confirmar o envio dos dados e a consequente efetivação de sua inscrição.  
 6.3.1 Uma vez efetivado o cadastramento dos títulos, o candidato não poderá alterar qualquer informação prestada, assumindo a responsabilidade pelos erros advindos de sua realização.  
 6.4 Concluído o envio, o candidato deverá imprimir a confirmação de seu cadastramento, através do Formulário de Currículo Pessoal, ao qual deverão ser anexados os documentos comprobatórios e títulos.  
 6.5 Por ser critério de desempate, o candidato deverá informar, ainda, na inscrição, o número de filhos que possui.

**CAPÍTULO 7 - DA CLASSIFICAÇÃO PRELIMINAR E CONVOCAÇÃO PARA ENTREGA DOS DOCUMENTOS**  
 7.1. A classificação se dará em razão da ordem decrescente da nota obtida em função dos documentos e títulos declarados pelo candidato no ato de sua inscrição, individualizada por disciplina e por município, obedecidos os critérios de desempate, constantes do item seguinte.

7.2. No caso de igualdade de pontuação na classificação, após observância do disposto no parágrafo único, do art. 27, da Lei 10.741, de 01/10/2003, Estatuto do Idoso, em que fica assegurado aos candidatos que tiverem idade igual ou superior a 60 (sessenta) anos, a idade mais avançada como primeiro critério para desempate, serão utilizados os critérios de desempate, sucessivamente, conforme a seguir:  
 a) maior número de pontos no item Fomação;  
 b) maior número de pontos no item Experiência Comprovada em Atividade Docente;  
 c) persistindo o empate, terá preferência o candidato com mais idade;  
 d) maior número de filhos.  
 7.3. Serão convocados para entrega dos documentos comprobatórios dos títulos declarados, somente os candidatos classificados dentro do número de vagas oferecidas.  
 7.4. A classificação preliminar dos candidatos dentro do número de vagas e dos candidatos para o quadro de reserva será divulgada no portal www.funca.org, na data prevista no cronograma, publicada no Diário Oficial do Estado/RN e em jornal de grande circulação.

**CAPÍTULO 8 - DA ENTREGA DOS DOCUMENTOS COMPROBATÓRIOS DOS TÍTULOS DECLARADOS**

8.1. O candidato deverá entregar, quando convocado, os seguintes documentos:  
 a) Formulário de Currículo Pessoal, impresso e assinado;  
 b) Cópia legível dos documentos comprobatórios e de todos os títulos declarados, acompanhado dos originais para autenticação ou autenticadas em cartório;  
 c) Comprovante de pagamento da taxa de inscrição - original e cópia;  
 d) Cópia autenticada em cartório da certidão de nascimento de cada filho informado;  
 e) Original ou Cópia autenticada em cartório do Laudo Médico, no caso dos candidatos com deficiência.  
 8.2. A convocação para a entrega da documentação será divulgada juntamente com o resultado preliminar após recurso, na data prevista no cronograma.  
 8.3 O local de entrega da documentação será centralizado, respectivamente, nas cidades pólo, conforme segue:  
 Natal: 1ª DIRET - Rua Professor Amâncio Ramalho, nº48 - Lagoa Nova.  
 Mossoró: 12ª DIRET - Rua Cunha da Mota, nº 10 - Centro  
 Currais Novos: 9ª DIRET - Praça Tomas Salustino, nº 50 - Centro  
 Nova Cruz: 3ª DIRET - Rua Serafim de Catana, nº921 - Centro

8.4. Os documentos comprobatórios dos e dos títulos declarados deverão ser ordenados e numerados de acordo com a numeração constante no Formulário de Currículo Pessoal.  
 8.5. Para comprovação dos títulos de Graduação, somente será aceito Diploma ou Certificado de conclusão de Curso.  
 8.6. Para comprovação do título de Especialização Lato Sensu, somente será aceito Certificado acompanhado do correspondente histórico. Declaração de conclusão do curso de Especialização será aceita, desde que constem do referido documento o histórico do curso com data de conclusão e aprovação de monografia.  
 8.7. Para comprovação dos cursos de Mestrado e Doutorado, somente serão aceitos Certificados nos quais constem a comprovação da defesa e aprovação da dissertação/tese. Declarações de conclusão dos cursos Mestrado e Doutorado serão aceitas, desde que constem do referido documento a comprovação da defesa e aprovação da dissertação/tese.  
 8.7.1. Os diplomas de Mestrado e Doutorado expedidos por universidades estrangeiras somente serão aceitos se reconhecidos por universidades que possuam cursos de pós-graduação reconhecidos e avaliados, na mesma área de conhecimento e em nível equivalente ou superior.  
 8.8. Para comprovação da experiência em atividade docente, deverá ser observado o quadro a seguir:

ATIVIDADE PRESTADA	COMPROVAÇÃO
Em Órgão Público	Documento expedido pelo Poder Federal, Estadual ou Municipal, conforme o âmbito da prestação da atividade, em papel timbrado, com carimbo do órgão expedidor, datado e assinado pelo Departamento de Pessoal/Recursos Humanos da Secretaria de Administração ou da Secretaria de Educação, ou Departamento de Pessoal/Recursos Humanos do órgão equivalente, não sendo aceitas, sob hipótese alguma, declarações expedidas por qualquer órgão que não especificado neste item.
Em Empresa Privada	Cópia da carteira de trabalho (página de identificação com foto e dados pessoais e registro do(s) contrato(s) de trabalho). Em caso de contrato de trabalho em vigor (carteira sem data de saída), o tempo de serviço será considerado até a data final indicada para a entrega dos títulos.
Como Prestador de Serviço	Cópia do contrato de prestação de serviços e declaração da empresa ou do setor onde atua/atuiu, em papel timbrado e com carimbo de CNPJ, data e assinatura do responsável pela emissão da declaração, comprovando efetivo período de atuação no cargo.

8.9. A comprovação de Publicação Técnica deverá ser feita por meio de cópia autenticada em cartório ou acompanhada dos originais para autenticação na ocasião, seja em periódico, seja nos anais de congresso, seja livro, devendo constar especificamente o nome do candidato.  
 8.10. A Banca Receptora fará a conferência e análise dos documentos e títulos diante do candidato, afirmando, nessa mesma oportunidade, sua condição de aprovado ou eliminado.  
**CAPÍTULO 9 - DOS CRITÉRIOS PARA SELEÇÃO**  
 9.1. Será selecionado no presente Processo Seletivo Público Simplificado o candidato que comprovar todos os documentos e títulos declarados, bem como as informações prestadas, inclusive para o critério de desempate, na ocasião da entrega dos mesmos, conforme capítulo 8.  
 9.2. Será eliminado todo e qualquer candidato que não apresentar os documentos e títulos declarado no formulário currículo pessoal, bem como, a não apresentação do comprovante de pagamento da taxa de inscrição

**CAPÍTULO 10 - DOS RECURSOS**

10.1. O candidato poderá apresentar recurso, devidamente fundamentado, em relação à classificação preliminar divulgada.  
 10.2.1. Admitir-se-á para cada candidato um único recurso, o qual deverá ser enviado via formulário específico disponível (on-line) no portal www.funca.org, especificando nome completo e CPF. O recurso deverá ser enviado até as 18h do último dia do prazo previsto no Cronograma.  
 10.2.2. O formulário preenchido de forma incorreta, com campos em branco ou faltando informações será automaticamente desconsiderado, não sendo encaminhado à CECP - SEEC/SEARH para avaliação.  
 10.3. O recurso deve conter a fundamentação das alegações apresentadas.  
 10.4. O resultado do recurso contra a classificação preliminar será dada a conhecer, coletivamente, pela Internet no portal www.funca.org, na data prevista no cronograma.  
 10.5. Será facultado ao candidato, também, recorrer de sua condição de eliminado, devendo o recurso ser feito imediatamente após o resultado dado pela Banca Receptora, em formulário específico fornecido pela FUNCA, na ocasião.  
 10.5.1. O recurso será avaliado pela CECP - SEEC/SARH e o resultado será dado ciência, da decisão do recurso, informado diretamente ao candidato, preferencialmente nessa mesma ocasião.  
 10.5.2. Não sendo possível a análise imediata do recurso interposto, o mesmo será avaliado posteriormente e dado ciência diretamente ao candidato, antes da divulgação do resultado final.  
 10.6. Será indeferido o recurso que descumprir as determinações constantes neste Edital, ou for dirigido de forma ofensiva à FUNCA e/ou ao Governo do Estado do Rio Grande do Norte; e ainda, se for apresentado fora do prazo e/ou fora de contexto.

**CAPÍTULO 11 - DA CLASSIFICAÇÃO FINAL**

11.1. Após a apreciação dos documentos apresentados, será feita nova classificação, desconsiderando os candidatos faltosos e eliminados a qual será objeto de uma portaria de homologação do Certame, pela SEARH.

**CAPÍTULO 12 - DISPOSIÇÕES FINAIS**

12.1. Os candidatos poderão obter informações gerais referentes ao Processo Seletivo através do portal www.funca.org ou por meio do telefone (21) 2621-0966 ou, ainda, por meio do e-mail concursos@funca.org  
 12.1.1. Não serão dadas, por telefone, informações a respeito de datas, locais e horários para entrega das documentações e nem de resultados, notas, classificação, convocações ou outras quaisquer relacionadas aos resultados provisórios ou finais. O candidato deverá observar rigorosamente os editais e os comunicados a serem divulgados na forma definida neste Edital.  
 12.1.2. Qualquer alteração nas regras fixadas neste Edital somente poderá ser feita por meio de retificação devidamente publicada.  
 12.2. O candidato deverá acompanhar as publicações dos Editais, comunicações, retificações e convocações referentes a este Processo Seletivo, através do D.O.E/RN e no portal www.funca.org.  
 12.3. Acarretará a eliminação do candidato do Processo Seletivo Público Simplificado, sem prejuízo das sanções penais cabíveis, a burla ou a tentativa de burla a quaisquer das normas definidas neste Edital e/ou em outros editais relativos ao Processo Seletivo.  
 12.4. O resultado final do Certame será homologado pela SEARH, publicado e divulgado na forma prevista no subitem 11.1.  
 12.5. A aprovação e a classificação final geram, para o candidato, apenas a expectativa de direito à contratação. A SEEC reserva-se o direito de proceder às contratações, em número que atenda ao interesse, à disponibilidade e às necessidades do serviço, considerando as vagas oferecidas.  
 12.6 Não haverá, em hipótese alguma, a possibilidade de reclassificação aos candidatos selecionados.  
 12.7 Após o preenchimento das vagas dispostas no presente Edital, os demais candidatos classificados, constantes do Edital de resultado final publicado, constituirão quadro de reserva, a ser utilizado pela SEEC, durante o prazo de validade do Processo Seletivo, se necessário.  
 12.8. Não será fornecido ao candidato, documento comprobatório de classificação do presente Processo Seletivo Público Simplificado, valendo, para esse fim, o edital de resultado final publicado no D.O.E e no portal www.funca.org.  
 12.9. O candidato deverá manter atualizado o seu endereço junto à FUNCA, até o encerramento do Processo Seletivo Público Simplificado e, após, na SEEC, por ocasião da possível contratação.  
 12.10. É de inteira responsabilidade do candidato, acompanhar as publicações de todos os atos referentes ao presente Processo Seletivo Público Simplificado, durante todo o prazo de validade do mesmo.  
 12.11. O Exame Médico Admissional será realizado pela Junta Médica Oficial do Estado do Rio Grande do Norte, conforme cronograma em anexo, para avaliação da capacidade física e mental dos candidatos selecionados, quando da contratação, e tendo caráter eliminatório, se constitui como condição e pré-requisito para que essa se concretize.  
 12.12. É expressamente proibido fumar no local de realização das atividades da Banca Receptora.  
 12.13. A CECP poderá expedir normas regulamentares e complementares, quando necessárias à fiel execução do contido neste Edital.  
 12.14. As ocorrências não previstas neste Edital serão resolvidas a critério exclusivo e irrecorrível da CECP, ficando eleito o foro da Comarca de Natal como competente para dirimir quaisquer ações judiciais interpostas com respeito ao Edital e respectivo Processo Seletivo Público Simplificado.

Natal - RN, 09 de setembro de 2010.

PAULO CÉSAR MEDEIROS

Secretário de Estado da Administração e dos Recursos Humanos

ANEXO I - QUADRO DE VAGAS, HABILITAÇÃO E REMUNERAÇÃO  
 GOVERNO DO ESTADO DO RIO GRANDE DO NORTE  
 SECRETARIA DE ESTADO DA EDUCAÇÃO E DA CULTURA - SEEC  
 COORDENADORIA DE ADMINISTRAÇÃO DE PESSOAL E RECURSOS HUMANOS - COAPRH  
 DEMONSTRATIVO DAS NECESSIDADES DE VAGAS DE PROFESSORES PARA CONTRATO TEMPORÁRIO

DIRET	NECESSIDADE
1ª Natal	263
2ª Parnamirim	048
3ª Nova Cruz	031
4ª São Paulo do Potengi	040
5ª Ceara-Mirim	087
6ª Macau	043
7ª Santa Cruz	084
8ª Angicos	020
9ª Currais Novos	074
10ª Caicó	016
11ª Assu	013
12ª Mossoró	114
13ª Apodi	---
14ª Umarizal	013
15ª Pau dos Ferros	029
16ª João Câmara	017
TOTAL	892

HABILITAÇÃO: Diploma de curso graduação ou certidão de conclusão de curso, acompanhada de histórico escolar, para cursos de Licenciatura ou de Bacharelado, conforme Resolução No.02/97- Conselho Nacional de Educação e Parecer No. 026/98- Conselho Estadual de Educação do RN  
 REMUNERAÇÃO: R\$ 1.076,00 (hum mil e setenta e seis reais) para uma jornada de 30 (trinta) horas semanais.

1ª DIRET - NATAL/RN

Nº	DISCIPLINA	1ª DIRET - NATAL/RN				TOTAL DE PROFESSORES
		NATAL	MACAIBA	EXTREMOZ	SÃO GONCALO DO AMARANTE	
01	Biologia	03	01	01	03	08
02	Ciências	08	01	01	01	11
03	Artes	12	01	01	01	15
04	Educação Física	15	01	01	03	20
05	Física	04	--	01	03	08
06	Geografia	12	01	02	02	17
07	História	08	02	01	02	13
08	Língua Inglesa	10	04	02	03	19
09	Matemática	16	04	02	03	25
10	Língua Portuguesa	25	03	02	04	34
11	Religião	03	01	01	01	06
12	Química	07	--	01	03	11
13	Filosofia	05	--	01	01	07
14	Sociologia	05	--	01	01	07
15	Língua Espanhola	07	01	01	01	10
16	Pedagogia com formação para os anos iniciais	35	05	05	07	52
T O T A L		175	25	24	39	263

2ª DIRET - PARNAMIRIM/RN

Nº	DISCIPLINA	2ª DIRET - PARNAMIRIM/RN										TOTAL DE PROFESSORES			
		ARÉS	BAIA FORMOSA	CANGUARETAMA	GOIANINHA	MONTE ALEGRE	NISIA FLORESTA	PARNAMIRIM	SÃO JOSÉ DE MIPIRÚ	GEORGINO AVELINO	TIBAU DO SUL		VERA CRUZ	VILA FLOR	
01	Biologia	--	--	--	--	--	--	--	--	--	--	--	--	--	--
02	Ciências	--	01	--	--	--	--	--	--	--	--	--	--	--	01
03	Artes	--	--	--	01	--	--	01	--	--	--	--	--	--	02
04	Educação Física	--	--	--	01	--	--	--	--	02	--	--	--	--	03
05	Física	--	--	--	01	--	--	03	--	--	--	--	--	--	04
06	Geografia	--	01	--	--	--	--	--	--	01	--	--	--	--	02
07	História	--	01	01	--	--	--	--	--	01	--	--	--	--	03
08	Língua Inglesa	--	01	--	01	--	--	02	02	--	--	--	--	--	06
09	Matemática	--	02	--	--	01	--	02	02	--	--	--	--	--	07
10	Língua Portuguesa	--	--	01	--	--	--	02	--	--	--	--	--	--	03
11	Religião	--	--	--	--	--	--	01	--	--	--	--	--	--	01
12	Química	--	--	01	--	01	--	02	01	--	--	--	--	--	05
13	Filosofia	--	--	--	--	--	--	--	--	--	--	--	--	--	--
14	Sociologia	--	--	--	--	--	--	--	--	--	--	--	--	--	--
15	Língua Espanhola	--	--	--	--	--	--	--	--	--	--	--	--	--	--
16	Pedagogia com formação para os anos iniciais	--	03	04	--	--	--	--	--	04	--	01	--	--	12
T O T A L		--	9	06	04	02	--	11	07	08	--	01	--	--	48



3ª Dired - NOVA CRUZ/RN

Nº	DISCIPLINA	BREJINHO	ESPIRITO SANTO	LAGOA DE PEDRAS	LAGOA SALGADA	PEDRO VELHO	SANTO ANTONIO	SERRINHA	TOTAL DE PROFESSORES
01	Biologia	01	01	01	-	-	-	-	03
02	Ciências	-	-	-	-	01	-	-	01
03	Artes	-	-	-	-	-	-	-	-
04	Educação Física	01	-	-	-	01	-	01	03
05	Física	01	01	-	-	-	01	01	04
06	Geografia	-	-	-	-	-	-	-	-
07	História	-	-	-	-	-	-	-	-
08	Língua Inglesa	01	01	-	-	01	-	01	04
09	Matemática	-	01	-	01	-	01	01	04
10	Língua Portuguesa	02	01	-	-	-	-	-	03
11	Religião	-	-	-	-	-	-	-	-
12	Química	01	01	01	01	-	-	01	05
13	Filosofia	-	-	-	-	-	-	-	-
14	Sociologia	01	-	-	-	-	-	-	01
15	Língua Espanhola	-	01	-	-	-	-	-	01
16	Pedagogia com formação para os anos iniciais	-	-	-	-	02	-	-	02
T O T A L		08	07	02	02	05	02	05	31

6ª Dired - MACAU/RN

Nº	DISCIPLINA	AUTO DO RODRIGUES	GALINHOS	GUAMARÉ	MACAU	PENDÊNCIAS	PORTO DO MANGUE	TOTAL DE PROFESSORES
01	Biologia	02	-	-	01	-	-	03
02	Ciências	-	-	-	-	-	-	-
03	Artes	-	-	-	01	-	-	01
04	Educação Física	-	-	-	02	01	-	03
05	Física	01	-	-	02	-	-	03
06	Geografia	-	-	-	02	-	-	02
07	História	01	-	-	01	01	-	03
08	Língua Inglesa	02	-	-	02	-	-	04
09	Matemática	-	-	-	04	-	-	04
10	Língua Portuguesa	01	-	-	03	01	-	05
11	Religião	-	-	-	-	-	-	-
12	Química	01	-	-	03	-	-	04
13	Filosofia	-	-	-	-	-	-	-
14	Sociologia	01	-	-	01	-	-	02
15	Língua Espanhola	-	-	-	-	-	-	-
16	Pedagogia com formação para os anos iniciais	-	-	-	08	-	01	09
T O T A L		09	-	-	30	03	01	43

7ª Dired - SANTA CRUZ/RN

Nº	DISCIPLINA	CAMPO REDONDO	CORONEL EZEQUIEL	JAÇANÁ	JAPI	LAJES PINTADA	SANTA CRUZ	SÃO BENTO DO TRAIRI	SÍTIO NOVO	TANGARA	TOTAL DE PROFESSORES
01	Biologia	-	-	-	-	-	01	-	-	-	01
02	Ciências	-	-	-	-	-	01	-	-	-	01
03	Artes	-	-	-	-	-	01	-	-	-	01
04	Educação Física	-	-	-	-	-	02	01	01	02	06
05	Física	-	-	-	01	01	02	01	-	01	06
06	Geografia	-	-	-	-	01	03	01	01	-	06
07	História	01	-	-	-	-	03	01	-	-	05
08	Língua Inglesa	01	-	01	-	-	04	01	-	-	07
09	Matemática	02	01	-	01	01	06	01	-	-	12
10	Língua Portuguesa	-	-	02	01	-	03	01	01	-	08
11	Religião	-	-	-	-	-	-	-	-	-	-
12	Química	01	01	-	-	-	03	01	-	-	06
13	Filosofia	-	-	-	-	-	01	-	-	-	01
14	Sociologia	-	-	-	-	-	-	-	-	01	01
15	Língua Espanhola	-	-	-	-	-	-	-	-	-	-
16	Pedagogia com formação para os anos iniciais	01	01	02	01	02	12	01	-	03	23
T O T A L		06	03	05	04	05	42	09	03	07	84

4ª Dired - SÃO PAULO DO POTENGI/RN

Nº	DISCIPLINA	BARCELONA	BOM JESUS	CAÇARA DO RIO DO VENTO	HELMO MARINHO	LAGOA DE VELHO	RIACHUELO	RUI BARBOSA	SANTA MARIA	SÃO PAULO DO POTENGI	SÃO PEDRO	SÃO TOMÉ	S. ELOI DE SOUZA	PTE. JUCELINO	SERRA CAIADA	TOTAL DE PROFESSORES
01	Biologia	-	-	-	-	-	-	-	-	-	-	-	01	-	-	01
02	Ciências	-	-	-	-	-	-	-	01	-	-	-	-	-	-	01
03	Artes	-	-	01	-	-	-	-	01	-	-	-	-	-	-	02
04	Educação Física	-	-	01	-	-	-	-	-	02	-	-	-	-	-	03
05	Física	-	-	-	-	-	-	-	01	-	-	-	-	-	-	01
06	Geografia	-	01	01	01	01	01	-	-	-	-	-	-	-	-	05
07	História	-	-	01	-	-	-	-	-	-	-	-	-	-	-	01
08	Língua Inglesa	-	-	-	-	-	01	-	-	-	-	01	01	-	-	03
09	Matemática	-	-	01	-	-	-	-	02	-	-	-	-	-	-	03
10	Língua Portuguesa	-	-	01	-	-	-	-	02	-	-	-	01	-	-	04
11	Religião	-	-	-	-	-	-	-	-	-	-	-	-	-	-	-
12	Química	-	-	-	-	-	-	-	-	-	-	-	-	-	-	-
13	Filosofia	-	-	01	-	-	-	-	-	-	-	-	-	-	-	01
14	Sociologia	-	-	-	-	-	-	-	-	-	-	-	-	-	01	01
15	Língua Espanhola	-	-	-	-	-	-	-	-	-	-	-	-	-	-	-
16	Pedagogia com formação para os anos iniciais	02	-	-	-	02	04	-	02	-	-	02	-	-	02	14
T O T A L		02	01	07	01	03	06	-	09	02	-	03	03	-	03	40

8ª Dired - ANGICOS/RN

Nº	DISCIPLINA	AFONSO BEZERRA	ANGICOS	BODO	FERNANDO PEDROZA	LAJES	PEDRO AVELINO	SANTANA DOS MATOS	TOTAL DE PROFESSORES
01	Biologia	-	-	-	-	-	-	01	01
02	Ciências	-	-	-	-	-	-	-	-
03	Artes	-	-	-	-	-	-	-	-
04	Educação Física	-	-	-	-	-	-	-	-
05	Física	-	-	-	01	-	01	01	03
06	Geografia	-	-	-	-	-	-	-	-
07	História	-	-	-	-	-	-	-	-
08	Língua Inglesa	-	-	-	-	-	-	-	-
09	Matemática	-	-	-	01	-	02	01	04
10	Língua Portuguesa	-	-	-	-	-	01	-	01
11	Religião	-	-	-	-	-	-	-	-
12	Química	-	-	-	01	-	01	02	04
13	Filosofia	-	-	-	-	-	-	-	-
14	Sociologia	-	-	-	-	-	-	-	-
15	Língua Espanhola	-	-	-	-	-	-	-	-
16	Pedagogia com formação para os anos iniciais	-	03	-	01	-	-	03	07
T O T A L		-	03	-	04	-	05	08	20

5ª Dired - CEARÁ-MIRIM/RN

Nº	DISCIPLINA	CEARÁ-MIRIM	MAXARANGUAPE	PUREZA	RIO DO FOGO	SÃO MIGUEL DE TAUROS	TAIPI	TOUROS	TOTAL DE PROFESSORES
01	Biologia	-	-	-	02	02	-	-	04
02	Ciências	-	-	-	-	-	-	-	-
03	Artes	02	-	-	02	-	01	-	05
04	Educação Física	03	01	01	03	-	01	-	09
05	Física	02	-	01	01	02	01	-	07
06	Geografia	01	-	-	03	-	02	-	06
07	História	-	01	01	03	-	-	-	05
08	Língua Inglesa	03	01	01	02	02	02	-	11
09	Matemática	02	01	01	03	-	02	02	11
10	Língua Portuguesa	-	01	-	03	02	01	-	07
11	Religião	-	-	-	-	-	-	-	-
12	Química	02	-	-	-	02	01	01	06
13	Filosofia	02	-	-	01	02	-	-	05
14	Sociologia	02	-	-	-	02	-	-	04
15	Língua Espanhola	02	-	01	01	02	01	-	07
16	Pedagogia com formação para os anos iniciais	-	-	-	-	-	-	-	-
T O T A L		21	05	06	24	16	12	03	87

9ª Dired - CURRAIS NOVOS/RN

Nº	DISCIPLINA	ACARI	CARNAÚBA DOS DANIAS	CERRO CORÁ	CURRAIS NOVOS	CRUZETA	EQUADOR	FLORANIA	LAGOA NOVA	PARIELHAS	SANTANA DO SERIDÓ	SÃO VICENTE	TENENTE LAURENTINO CRUZ	TOTAL DE PROFESSORES
01	Biologia	-	01	01	04	-	-	-	02	01	-	-	01	10
02	Ciências	-	-	01	01	-	-	-	01	01	-	-	-	04
03	Artes	-	-	01	01	-	-	-	-	-	-	-	-	02
04	Educação Física	-	-	01	01	03	-	-	02	01	-	-	01	09
05	Física	-	01	01	01	02	-	-	02	-	-	-	01	08
06	Geografia	-	-	01	03	-	01	-	-	-	-	-	-	05
07	História	-	-	-	-	-	-	-	02	01	-	-	-	03
08	Língua Inglesa	-	-	01	-	01	-	-	-	02	-	-	01	05
09	Matemática	-	-	-	03	02	-	-	02	-	-	-	-	07
10	Língua Portuguesa	-	-	-	-	01	-	-	-	04	-	-	-	05
11	Religião	-	-	01	-	-	-	-	-	-	-	-	-	01
12	Química	-	-	01	03	02	-	-	02	01	-	-	01	10
13	Filosofia	-	-	01	-	-	-	-	01	-	-	-	-	02
14	Sociologia	-	-	01	-	-	-	-	01	-	-	-	-	02
15	Língua Espanhola	-	-	-	-	-	-	-	-	01	-	-	-	01
16	Pedagogia com formação para os anos iniciais	-	-	-	-	-	-	-	-	-	-	-	-	-
T O T A L		-	02	11	17	11	01	-	15	12	-	-	05	74



10ª DIRET - CAICÓ/RN

Nº	DISCIPLINA	CAICÓ	JUCURUTU	SÃO JOÃO DO SABUGI	TOTAL DE PROFESSORES
01	Biologia	-	-	-	-
02	Ciências	-	01	-	01
03	Artes	-	-	-	-
04	Educação Física	-	-	-	-
05	Física	01	01	-	02
06	Geografia	01	01	-	02
07	História	-	01	-	01
08	Língua Inglesa	01	01	-	02
09	Matemática	-	02	-	02
10	Língua Portuguesa	01	02	01	04
11	Religião	-	-	-	-
12	Química	01	01	-	02
13	Filosofia	-	-	-	-
14	Sociologia	-	-	-	-
15	Língua Espanhola	-	-	-	-
16	Pedagogia com formação para os anos iniciais	-	-	-	-
TOTAL		05	10	01	16

11ª DIRET - ASSU/RN

Nº	DISCIPLINA	ASSU	CAMPO GRANDE	CARNAUBAIS	IPANGUAÇU	ITAJÁ	PARAU	SÃO RAFAEL	TRIUNFO POTIGUAR	TOTAL DE PROFESSORES
01	Biologia	-	-	-	-	-	-	-	-	-
02	Ciências	-	-	-	-	-	-	-	-	-
03	Artes	-	-	-	-	-	-	-	-	-
04	Educação Física	-	-	-	-	-	-	-	-	-
05	Física	-	-	-	01	-	-	-	-	01
06	Geografia	-	-	-	-	-	-	-	-	-
07	História	-	-	-	-	-	-	-	-	-
08	Língua Inglesa	-	-	-	-	-	-	-	-	-
09	Matemática	-	-	-	01	-	-	-	-	01
10	Língua Portuguesa	-	-	-	-	-	-	-	-	-
11	Religião	-	-	-	-	-	-	-	-	-
12	Química	-	-	-	01	-	-	-	-	01
13	Informática	06	-	03	01	-	-	-	-	10
14	Sociologia	-	-	-	-	-	-	-	-	-
15	Língua Espanhola	-	-	-	-	-	-	-	-	-
16	Pedagogia com formação para os anos iniciais	-	-	-	-	-	-	-	-	-
TOTAL		06	-	03	04	-	-	-	-	13

15ª DIRET - PAU DOS FERROS/RN

Nº	DISCIPLINA	ALEXANDRIA	ENCANTO	FC DANAS	ENSENADA	LUSOGMES	MARSALES	MARCELINO	PAGANA	PAULSENHENS	HELES	FORNLEIRE	RACHESANTANA	SACUDOCESIE	SAMACHEL	TENANANAS	VENHAVER	RAFAELNANTES	TOMLEHRESSORES		
01	Biologia	-	-	-	-	-	-	-	-	-	-	-	-	-	-	-	-	-	-	-	
02	Ciências	-	-	-	-	-	-	-	-	-	-	-	-	-	-	-	-	-	-	-	
03	Artes	-	-	-	-	-	-	-	-	-	-	-	-	-	-	-	-	-	-	-	
04	Educação Física	-	01	-	-	-	-	-	-	-	-	-	-	-	-	-	-	-	-	-	
05	Física	-	-	-	-	-	-	-	-	-	-	-	-	-	-	-	-	-	-	-	
06	Geografia	-	-	-	-	-	-	-	-	-	-	-	-	-	-	-	-	-	-	-	
07	História	02	-	-	-	-	-	-	-	-	-	-	-	-	-	-	-	-	-	-	
08	Língua Inglesa	-	-	-	-	-	-	-	-	-	-	-	-	-	-	-	-	-	-	-	
09	Matemática	-	-	-	-	-	-	-	-	-	01	-	-	-	-	-	-	-	-	-	
10	Língua Portuguesa	01	-	-	-	-	-	-	-	-	-	-	-	-	-	01	-	-	-	-	
11	Religião	-	-	-	-	-	-	-	-	-	-	-	-	-	-	-	-	-	-	-	
12	Química	-	-	-	-	-	-	-	-	-	-	-	-	-	-	-	-	-	-	-	
13	Contabilidade	-	-	-	-	-	-	-	-	-	01	-	-	-	-	-	-	-	-	-	
14	Administração	-	-	-	-	-	-	-	-	-	02	-	-	-	-	-	-	-	-	-	
15	Língua Espanhola	-	-	-	-	-	-	-	-	-	-	-	-	-	-	-	-	-	-	-	
16	Pedagogia com formação para os anos iniciais	01	01	01	-	02	-	-	-	-	07	01	-	-	-	-	-	01	-	-	
TOTAL		04	02	01	01	02	-	-	-	-	12	02	-	-	-	-	-	03	01	01	29

12ª DIRET - MOSSORÓ/RN

Nº	DISCIPLINA	ARIEA BRANCA	BARAÚNA	GOVERNADOR GONÇALVES	GROSSOS	MOSSORÓ	TIBAU	SERRA DO MEL	UPANEMA	TOTAL DE PROFESSORES
01	Biologia	-	01	-	01	02	01	-	-	05
02	Ciências	-	-	-	-	05	-	-	-	05
03	Artes	-	-	-	-	04	-	-	-	04
04	Educação Física	-	-	-	-	01	01	-	-	02
05	Física	-	-	-	01	02	-	-	-	03
06	Geografia	01	-	-	-	03	-	-	-	04
07	História	-	-	-	-	06	01	-	-	07
08	Língua Inglesa	-	-	-	-	05	-	-	-	05
09	Matemática	-	02	01	02	11	-	01	-	17
10	Língua Portuguesa	-	01	-	-	07	-	-	-	08
11	Religião	-	-	-	-	01	-	-	-	01
12	Química	-	01	02	-	02	-	-	-	05
13	Filosofia	-	-	-	-	02	-	-	-	02
14	Sociologia	-	-	-	-	02	-	-	-	02
15	Língua Espanhola	-	-	-	-	02	-	-	-	02
16	Contabilidade	-	-	-	-	01	-	-	-	01
17	Administração	-	-	-	-	01	-	-	-	01
18	Direito	-	-	-	-	01	-	-	-	01
19	Psicologia	-	-	-	-	01	-	-	-	01
20	Pedagogia com formação para os anos iniciais	01	-	-	08	27	-	02	-	38
TOTAL		02	05	03	12	86	02	04	-	114

14ª DIRET - UMARIZAL/RN

Nº	DISCIPLINA	JANDUIS	JOÃO DIAS	MARTINS	SERRINHA DOS PINTOS	TOTAL DE PROFESSORES
01	Biologia	-	-	-	-	-
02	Ciências	-	-	-	-	-
03	Artes	-	-	-	-	-
04	Educação Física	-	-	-	-	-
05	Física	-	-	-	-	-
06	Geografia	01	-	-	-	01
07	História	01	-	-	-	04
08	Língua Inglesa	01	-	-	-	01
09	Matemática	01	-	-	-	01
10	Língua Portuguesa	01	-	-	-	01
11	Religião	-	-	-	-	-
12	Química	-	-	-	-	-
13	Filosofia	-	-	-	-	-
14	Sociologia	-	-	-	-	-
15	Língua Espanhola	-	-	-	-	-
16	Pedagogia com formação para os anos iniciais	02	-	03	03	08
TOTAL		07	-	03	03	13

16ª DIRET - JOÃO CÂMARA/RN

Nº	DISCIPLINA	BENTO FERNANDES	CAICARA DO NORTE	JOÃO CÂMARA	JANDAIRA	JARDIM DE ANGIÇOS	PARAZINHO	PEDRA GRANDE	PEDRA PRETA	POÇO BRANCO	SÃO BENTO DO NORTE	TOTAL DE PROFESSORES
01	Biologia	-	-	-	-	-	-	-	-	-	-	-
02	Ciências	-	-	-	-	-	-	-	-	-	-	-
03	Artes	-	-	-	-	-	-	-	-	-	-	-
04	Educação Física	-	-	-	-	-	-	-	-	-	-	-
05	Física	-	-	-	-	-	-	-	-	-	-	-
06	Geografia	-	-	-	-	-	-	-	-	-	-	-
07	História	-	-	01	-	-	-	-	-	-	-	01
08	Língua Inglesa	-	-	-	-	-	-	-	-	-	-	-
09	Matemática	-	-	-	-	-	-	-	-	-	-	-
10	Língua Portuguesa	-	-	01	-	-	-	-	-	-	-	01
11	Religião	-	-	-	-	-	-	-	-	-	-	-
12	Química	-	-	-	-	-	-	-	-	-	-	-
13	Filosofia	-	-	-	-	-	-	-	-	-	-	-
14	Sociologia	-	-	-	-	-	-	-	-	-	-	-
15	Língua Espanhola	-	-	-	-	-	-	-	-	-	-	-
16	Pedagogia com formação para os anos iniciais	05	-	06	-	-	-	-	-	04	-	15
TOTAL		05	-	08	-	-	-	-	-	04	-	17

ANEXO II - CRONOGRAMA PREVISTO

CRONOGRAMA DE ATIVIDADES	DATAS PREVISTAS
Período de inscrição "on line"	09 a 15/09/10
Período de solicitação de isenção (on line)	09, 10 e 13/09/10
Divulgação do resultado da isenção	14/09/10
Divulgação do Resultado Preliminar	16/09/10 (após 22h)
Prazo para recurso contra a classificação	20 e 21/09/10
Divulgação do resultado preliminar após recurso	21/09/10 (após 23h)
Recepção de documentos dos classificados dentro do número de vagas	24 e 25/09/10
Divulgação das vagas remanescentes	27/09/10
Recepção de documentos dos candidatos às vagas remanescentes	29 e 30/09/10
Exames médicos (1)(2), Contratação e encaminhamento às escolas	27/09 a 04/10/10

- (1) Lista de Exames Médicos
- Hemograma
  - Glicemia de Jejum
  - Sumário de Urina c/ Sedimentoscopia
  - Parasitológico de Fezes
  - Raio X de Tórax em PA e Perfil (Com laudo do radiologista)
- Atestado de Saúde Mental (Emitido por médico psiquiatra)  
(Os exames acima solicitados terão validade máxima de 90 (noventa) dias da data de sua realização).
- Obs:
- Candidatos do sexo masculino com idade igual ou superior a 40 anos - Dosagem de PSA.
  - Candidatas do sexo feminino com idade igual ou superior a 40 anos - Mamografia (validade de 12 meses)
- Candidatas Gestantes: Laudo do Ginecologista Assistente por estar reentres dos exames de radiologia.
- A Comissão Permanente, no ato do exame admissional, poderá solicitar dos candidatos, outros exames bem como pareceres médicos que julgar necessário.
- (2) Cronograma de Atendimento da Junta Médica Oficial

PERÍODO	LOCAL E HORÁRIO DE AVALIAÇÃO MÉDICA	DIRET	Nº DE CANDIDATOS
Dia 27/09	Centro de Formação de Pessoal CEFOPE/NATAL Av. Alexandrino de Alencar, nº 1850 Bairro Tírol Horário: 8 às 12 horas 14 às 17 horas NATAL/RN	1ª DIRET - NATAL	263
Dia 28/09/2010	Centro de Formação de Pessoal CEFOPE/NATAL Av. Alexandrino de Alencar, nº 1850 Bairro Tírol Horário: 8 às 12 horas 14 às 17 horas NATAL/RN	2ª DIRET PARNAMIRIM 4ª DIRET - SÃO F. DO POTENGI 5ª DIRET CEARÁ-MIRIM 16ª DIRET JOÃO CÂMARA	192
Dia 29/09/2010	Centro de Formação de Pessoal CEFOPE/NATAL Av. Alexandrino de Alencar, nº 1850 Bairro Tírol Horário: 8 às 12 horas 14 às 17 horas NATAL/RN	6ª DIRET - MACAÚ 8ª DIRET - ANGIÇOS 11ª DIRET - ASSU 12ª DIRET - MOSSORÓ 14ª DIRET - UMARIZAL 15ª DIRET PAU DOS FERROS	232
Dia 30/09/2010	Centro de Formação de Pessoal CEFOPE/NATAL Av. Alexandrino de Alencar, nº 1850 Bairro Tírol Horário: 8 às 12 horas 14 às 17 horas NATAL/RN	7ª DIRET SANTA CRUZ 9ª DIRET CURRAIS NOVOS 10ª DIRET - CAICÓ	174
Dia 01/10/2010	Centro de Formação de Pessoal CEFOPE/NATAL Av. Alexandrino de Alencar, nº 1850 Bairro Tírol Horário: 8 às 12 horas NATAL/RN	3ª DIRET NOVA CRUZ	031
TOTAL			892

ANEXO III - DISTRIBUIÇÃO DOS MUNICÍPIOS A SEREM ATENDIDOS NAS CIDADES - POLOS

DIRET	SEDE	JURISDIÇÃO
1ª	Natal (04 municípios)	Natal, Extremoz, São Gonçalo do Amarante e Macaíba.
2ª	Parnamirim (12 municípios)	Arês, Baía Formosa, Canguaretama, Goianinha, Monte Alegre, Nísia Floresta, Parnamirim, São José de Mipibu, Senador Georgino Avelino, Tibau do Sul, Vera Cruz e Vila Flor.
4ª	S. Paulo Potengi (13 municípios)	Barcelona, Bom Jesus, Caiçara do Rio dos Ventos, Ielmo Marinho, Lagoa de Velho, Riachuelo, Rui Barbosa, Santa Maria, São Paulo do Potengi, São Pedro, São Tomé, Senador Elói de Souza e Pte. Juscelino (Serra Caiada).
5ª	Ceará-Mirim (07 municípios)	Ceará-Mirim, Maxaranguape, Pureza, Rio do Fogo, São Miguel de Touros, Taipu e Touros.
6ª	Macau (06 municípios)	Alto do Rodrigues, Galinhos, Guamaré, Macau, Pendências e Porto do Mangue.
16ª	João Câmara (10 municípios)	Bento Fernandes, Caiçara do Norte, João Câmara, Jandaíra, Jardim de Angicos, Parazinho, Pedra Grande, Pedra Preta, Poço Branco e São Bento do Norte
CIDADE POLO - NOVA CRUZ Rua Serafim de Catina, 921 - Centro e-mail: 3diret@rn.gov.br Diretora: Maria das Neves Freire de Andrade		
3ª	Nova Cruz (18 municípios)	Boa Saúde, Brejinho, Espírito Santo, Jundiá, Lagoa d'Anta, Lagoa de Pedras, Lagoa Salgada, Montanhas, Monte das Gameleiras, Nova Cruz, Passa e Fica, Passagem, Pedro Velho, Santo Antonio, São José de Campestre, Serra de São Bento, Serrinha e Várzea.
CIDADE POLO - CURRAIS NOVOS Praça Tomaz Salustino, 50 - Centro e-mail: 9diret@rn.gov.br Diretora: Edilma Maria Dantas de Souza		
7ª	Santa Cruz (09 municípios)	Campo Redondo, Cel. Ezequiel, Jaçanã, Japi, Lajes Pintadas, Santa Cruz, São Bento do Trairi, Sítio Novo e Tangará.
9ª	Currais Novos (12 municípios)	Acari, Carnaíba dos Dantas, Cerro Corá, Currais Novos, Cruzeta, Equador, Florânia, Lagoa Nova, Parafitas, Santana do Seridó, São Vicente e Tenente Laurentino Cruz.
10ª	Caicó (11 municípios)	Cuiçé, Ipuirã, Jardim de Piranhas, Jardim do Seridó, Jucurutu, Ouro Branco, São Fernando, São João do Sabugi, São José do Seridó, Serra Negra do Norte e Timbaíba dos Batistas.
CIDADE POLO - MOSSORÓ Rua Cunha da Mota, 10 - Centro e-mail: 12diret@rn.gov.br Diretora: Céliida Maria Linhares Lima Leite		
8ª	Angicos (07 municípios)	Afonso Bezerra, Angicos, Bodó, Fernando Pedrosa, Lajes, Pedro Avelino e Santana do Matos.
11ª	Assu (08 municípios)	Assu, Campo Grande, Carnaubais, Ipanguassu, Itajá, Parau, São Rafael e Triunfo Potiguar.
12ª	Mossoró (08 municípios)	Areia Branca, Baraúna, Governador Dix-Sept Rosado, Grossos, Mossoró, Serra do Mel, Tibau e Upanema.
14ª	Umarizal (15 municípios)	Almino Afonso, Antonio Martins, Frutuoso Gomes, Janduis, João Dias, Lucrécia, Martins, Messias Taggino, Olho d'Água do Borges, Patu, Rafael Godeiro, Serrinha dos Pintos, Umarizal, Viçosa e Riacho da Cruz.
15ª	Pau dos Ferros (20 municípios)	Água Nova, Alexandria, Cel. João Pessoa, Dr. Severiano, Encanto, Francisco Dantas, José da Penha, Luís Gomes, Major Sales, Marcelino Vieira, Paraná, Pau dos Ferros, Pilões, Portalegre, Riacho de Santana, São Francisco do Oeste, São Miguel, Tenente Ananias, Venha Ver e Rafael Fernandes.



PARA ANUNCIAR LIGUE: 4009-0200

## 1 IMÓVEIS

1.1 Apartamento  
Compra e Venda

Área Preta

2 Quartos

**VALOR IMÓVEIS RN- Creci.** J.1833. F.3201-3000. Apto 2/4 s/d 1 suít, c/ blndx, sl coz, wc soc, clod, ar serv c/ wc, 2 vg, 2 elev, guar 24 hs, ar lazer comp R\$ 270 mil. VAV.1030.

+ de 3 Quartos

**JM CORRETOR DE IMÓVEIS - C.1959.** F.9966-0834/8828-4614. Vende-se Belo apart, Vista p'o mar, novo, Alto padrão, cercado belezas naturais, ar.nobre, and.méd. Alto, ldo sombra, fino acab, 4 sts c/vista p/mar, ste mást (hidro), sl p/2 amb, var (ampla), lavab, gabinete, sl jantar, coz (espaço), desp, ar serv, dep.comp, pl, aquecim, central, pso granito, ar.lazer compl, 2 s.festas (cobertur), jogs, 2 pisc, churrasq, sauna, sl massag, parq jard urbanizads, Q.poliesport, academia, espaço Gourmt, vig.24 hrs, gerad, 2 elev, 4 vgs gar, área.264m2. APV.7010 (l) www.imoveisempre.com.br.

Barro Vermelho

2 Quartos

**VALOR IMÓVEIS RN- Creci.** J.1833. F.3201-3000. Apto, 2/4 sd 1 ste, sl 2 amb, wc, coz, 2 gar, lazer compl. R\$ 160 mil. VAV.1018.

**VALOR IMÓVEIS RN- Creci.** J.1833. F.3201-3000. Apto 2/4 s/d 1 suít, sl, wc, coz, lazer comp R\$ 155 mil. VAV.1023.

3 Quartos

**VALOR IMÓVEIS RN- Creci.** J.1833. F.3201-3000. Apto 3/4 s/d 1 ste, sl 2 amb, wc blindex, coz, dep comp, 2 gar, lazer comp, R\$ 320 mil. VAV.1001.

+ de 3 Quartos

**VALOR IMÓVEIS RN- Creci.** J.1833. F.3201-3000. Apto 4/4 s/d 1 ste, sl 3 amb, wc, coz, ar serv, ldo omb, 2 gar, lazer comp R\$ 235 mil. VAV.1029.

Candelária

3 Quartos

**VALOR IMÓVEIS RN- Creci.** J.1833. F.3201-3000. Apto 2 sl, 3 suít c/ 1 closet, wc soc, lav, coz, dep comp, gar 2, c/ uma maravilhosa ar.lazer (piscina, academia, c.de fut, quadra de tênis, sl fest e jogs, playg, chur. Entrega p/ 2011. R\$ 350 mil. VAV.1004.

+ de 3 Quartos

**JM CORRETOR DE IMÓVEIS- C.1959.** F.9966-0834/8828-4614. Vende-se excel apart - ar nobre Candelária, 3/4, sdo 1 ste + 1 semi-ste + 1/4, and.médio baixo, 1 st (wc, blindex + armars), 1 semi-ste, (wc, blindx + armars), var c/blndex, sl 2 amb, ampla (roda teto), coz, (armars) + ar serv, (armars), entrad.serv, 120m2, ar privat, 1 vg gar, guarita, valor venda R\$ 180 mil. APV338 (CIT). www.imoveisempre.com.br.

1.1 Candelária

**JM CORRETOR DE IMÓVEIS- C.1959.** F.9966-0834/8828-4614. Vende-se Bonito Apartam, ar.nobre, bla vista, and.me.alto, ldo omb, exc acab, 4 sts, 1 ste mást (clod), 1 ste revers c/var, sl p/2 amb, var, coz, (c/ba granit), ar serv, dep compl, pso granit + ceram, exc.ar.lazer, s.fest, pisc, churrasq, parq,jdim c/paisagis, port 24 hrs, 2 elev, 3 vgs gar. APV.7210 (ap). www.imoveisempre.com.br.

**JM CORRETOR DE IMÓVEIS- C.1959.** F.9966-0834/8828-4614. Vende-se Bonito Apartam, ar.nobre, and.méd.baixo, ldo omb, 4 sts (armars + blindex + gran), st mást (closet + arm + hidro + blindx + esc), sl p/4 amb, (var + sanca + r.teto), sl tv, lavabo, coz (armars), desp, ar serv, ent serv, dep compl, pso cer, ficam os fixs (armars + espelhos), ar lazer, s.fests, churrasq, jogs, 2 pisc, sauna, P.groung, sl fitnes Q.poliespo, vig.24 hrs, jdim, 2 elev, 3 vgs gar, ar priv, 257m2. APV.7230 (bi). www.imoveisempre.com.br.

**JM CORRETOR DE IMÓVEIS- C.1959.** F.9966-0834/8828-4614. Vende-se excel Apartam, ar.nobre, 4 suítes, andar médio baixo, ldo omb, climatizad, 4 suít (arms + blindex + gran), suítes mást (closet + arm + blindex), sl p/2 amb (var incorp + sanca + rda tto), escrit, sl jant, lava coz, (arm+gran), desp, ar serv, ent serv, dep.comp, pso, porcel, ceram, port pivotant, ficam fixos (armars + espel), ar lazer, s.fest, churrasq, 2 pisc, sauna, P.groung, Q.poliesp, vig.24 hrs, 2 elev, 3 vgs gar, ar.priv.300m2. APV.7240 (ip). www.imoveisempre.com.br.

JM CORRETOR DE IMÓVEIS- C.1959. F.9966-0834/8828-4614.

Vende-se Blo e Elegant Apartam, vista 360 Natal, alto padrão, ar.nobre, and.alto, ldo sombra, fno acab, 4 sts (var incorporad), ste mást. (varand, closet + arm + hidro + blindex + granit), sl p/3 amb, (varand, incorpor + sanc + luminars), H.Theather, lavab, esc (mobil), Hall (rouparia), sl jantar, coz (armars), desp, ar.serv (coz.aux),ent.serv,dep.comp, pso mármore,branc.importad + porcel, ficam fixos (armars + painés + espelhos), port.pivotant, ar lazer, 2 s.fests, jogs, 2 pisc, sauna, parq, jdins paisagism, Q.poliesport, vig.24 hrs, gerad, 2 elev, 4 vgs gar, ar.priv.425m2. APV.7225(ic). www.imoveisempre.com.br.

Capim Macio

2 Quartos

**JM CORRETOR DE IMÓVEIS- C.1959.** F.9966-0834/8828-4614. Vende-se Belo Apartam, Ar nobre, And Médio baixo, fino Acabam, estilizado, 1 suít mast + 1 quarto social, wc social(espelho + blindex + granit + armars) piso porcelanato, Suít mást(c/ closet amplo + espel + armars), sla p/2 ambientes (sanc + painel+espelho), varanda incorp, cpa coz(cub granit+msa vidro+armars), Ar serv, dep compl, ent serv, 2 vgs garag, piscin, slão fsta, 2 elevadrs, churrasq, Q. Poliespor, Campo, Port 24 hrs, APV3026(KO). www.imoveisempre.com.br.

3 Quartos

**JM CORRETOR DE IMÓVEIS- C.1959.** F.9966-0834/8828-4614. Vende-se belo Apartam - exc localiz, fino acabam, elegante, estilizado, and.médio, 3 sts, lavab, pisc, granito+cer, ste mást (c/ closet+hidro,espel), sla p/4 amb (sanc+están), varand, suítes (corinas+blind), cpa/coz (cub.granit), ar serv, dep emp, 3 vgs ggm, pisc, slão fsta, s.jogs, 2 elev, churrasq, q.poliespor, port.24hrs. APV4025 (s). www.imoveisempre.com.br.

1.1 Capim Macio

**JM CORRETOR DE IMÓVEIS- C.1959.** F.9966-0834/8828-4614. Vende-se Apartam - exc localiz, lado sombra, estiliz, and alto, 2 ste + 1/4, wc soc, sl p/2 amb, escrit, var, copa/coz (c/ba granit+arm), ar e wc serv, ar lazer compl, port 24 hrs, 2 vgs gar, ficam moveis fixos. APV3128. (ac). www.imoveisempre.com.br.

**JM CORRETOR DE IMÓVEIS- C.1959.** F.9966-0834/8828-4614. Vende-se exc apartam, ótm localiz, ldo omb, and médio alto, excel acabam, 1 suít (blindex) + 2/4 soc, wc soc (blindex) sl p/2 amb, var, copa coz (c/ba granit + armars) ar serv, dep compl, ent serv. Exc ar. lazer: s.fest, piscina, churrasq, parqui, port 24h, 2 elevad, 2 vg gar. APV-3017(sc). www.imoveisempre.com.br.

**VALOR IMÓVEIS RN- Creci.** J.1833. F.3201-3000. Corais de Capim Macio, sl 2 amb, 3 te, 3 vg gar, entrega em out/2010, motivo viagem fora do Brasil, só esta semana, oportunidade R\$ 320 mil. quitado. VAV.5100.

Cidade Satélite

2 Quartos

**VALOR IMÓVEIS RN- Creci.** J.1833. F.3201-3000. Apto novo, 2/4, sd 1 st, sl, wc, coz, 1 gar, lazer. R\$ 105 mil. Cod.1013.

Cidade Verde

3 Quartos

**JM CORRETOR DE IMÓVEIS- C.1959.** F.9966-0834/8828-4614. Grande oport, Vende-se excel, apart, ótima localiz, bla vista, and alto, ldo sombra, sl p/2 amb, wc soc, 2 sts + 1/4 soc, coz (armars) ar serv, ceram, ficam os fixos, vig 24 hs, 2 elevadores, 1 vaga garag, ar. lazer compl. R\$ 175 mil. APV.420. (sis). www.imoveisempre.com.br.

**TERTULIANO RÉGO - C.1098J.** F.3203-2800. Plantão sáb/dom. Ótimo local, sl 2 amb, 3/4 (2 sts) demais dep, gar, lazer. R\$ 170 mil. TR17846.

+ de 3 Quartos

JM CORRETOR DE IMÓVEIS- C.1959. F.9966-0834/8828-4614.

Vende-se ótm apart, and méd, exc localiz, 3/4 s/d 2 suít + 1/4 soc. A suít mast (armars + blindx + gran) var, sl p/2 amb (sanca + luminrs) wc soc coz ameríc (armars) ar serv (integ) dep comp, pso ceram, ficam os fixs (armars + espelhos) ar. lazer: s.fests, piscina, churrasq, vig 24 hs, elevadores, 1 vaga garag, ar. privat 72m2. APV.410 (lah). www.imoveisempre.com.br.

Dix-Sept Rosado

3 Quartos

**TERTULIANO RÉGO - C.1098J.** F.3203-2800. Plantão sáb/dom. Lindo apto, sl 2 amb, esc, 3/4 (1 ste), demais dep, 2 gar, lado sombra. R\$ 230 mil. TR.17764.

Emaús

3 Quartos

**VALOR IMÓVEIS RN- Creci.** J.1833. F.3201-3000. Apto 3/4 s/d 1 suít, sl, var, wc, coz, ldo omb, lazerr R\$ 100 mil. VAV-1005.

1.1 Emaús

**TERTULIANO RÉGO - C.1098J.** F.3203-2800. Plantão Sáb/Dom. Apto c/65m2 sd sl p/2 amb, 3/4 sd 1 ste, wc soc, ar serv, ar laz, 1 gar. R\$ 84 mil. TR.18167.

Igapó

2 Quartos

**COND. BRISA DO POTENGI II- JARDIM LOLA** c/2/4,wc soc,sl L,coz,ar serv,gar,Quitado. R\$ 70 mil. F:3664-1240

Jiqui

2 Quartos

**VALOR IMÓVEIS RN- Creci.** J.1833. F.3201-3000. Apto 2/4, sl, wc, coz, ac CEF. R\$ 75 mil. VAV.1017.

Lagoa Nova

2 Quartos

**VALOR IMÓVEIS RN- Creci.** J.1833. F.3201-3000. Apto 2/4 s/d 1 suít, sl 2 amb, wc blindex, coz, dep comp, gar, aceita CEF R\$ 195 mil. VAV.1027.

**TERTULIANO RÉGO - C.1098J.** F.3203-2800. Plantão Sáb/Dom. Exc local, todo reform, sl 2 amb, 2/4, wc soc, demais dep, 2 gar, lado sombra. R\$ 155 mil. TR17213.

+ de 3 Quartos

**JM CORRETOR DE IMÓVEIS- C.1959.** F.9966-0834/8828-4614. Vende-se blo apart, novo, alto padrão, ar.nobre, vista panorami, and médio.alto ldo sombra, fino acab, 4 sts, na ste mást.(hidro + closet + granit), sl p/3 amb, var, lavab, sl tv, ropeiro, coz (granit), disp, ar serv, dep.compl, ent serv, pso porcel, central ar, ar laz comp, s.fests, pisc, sl ginast, Q.poliesp, dep, vig.24 hrs, ger, 2 elev, 3 vgs gar, area.233m2. APV.4047(mz). www.imoveisempre.com.br.

**VALOR IMÓVEIS RN- Creci.** J.1833. F.3201-3000. Exc apto c/ vista p/ toda a cidade, andar alto, sombra, 4 suít, closet, esc, arm, sl 3 amb, wc blindex, dep comp, 4 gar, lazer comp R\$ 1.800.000,00. VAV.1024.

Lagoa Seca

3 Quartos

**TERTULIANO RÉGO - C.1098J.** F.3203-2800. Plantão Sáb/Dom. Apto exc. ótima localiz, sl 2 amb, 3/4 sd 1 ste, wc soc, coz c/arm, ar serv, dep emp, 2 gar. R\$ 150 mil. TR 18224.

Morro Branco

3 Quartos

**VALOR IMÓVEIS RN- Creci.** J.1833. F.3201-3000. Apto, 3/4 sd 1 ste, sl 2 amb, wc, coz c/arm, 2 gar, lazer compl, ac CEF. R\$ 248 mil. VAV7015.

Neópolis

3 Quartos

**TERTULIANO RÉGO- C.1098J.** F.3203-2800. Plantão Sáb/Dom. Exc apto, sl 2 amb, 3/4 sd 1 ste, wc soc, ar serv, ar lazer, 1 gar, sombra. R\$ 147 mil. TR18184.

1.1 Neópolis

**TERTULIANO RÉGO - C.1098J.** F.3203-2800. Plantão Sáb/Dom. Ótm invest, em const, sl 2 amb/ var, 3/4 (1 ste) demais dep, 2 gar, lazer. Pagto facilit. R\$ 218.800,00. TR15316.

+ de 3 Quartos

**TERTULIANO RÉGO - C.1098J.** F.3203-2800. Plantão Sáb/Dom. Apto amplo, andar alto, sl 3 amb/ var, lav, 4 sts, demais depts, 2 gar, lazer. R\$ 625 mil. TR16613.

Nova Parnamirim

1 Quarto

**VALOR IMÓVEIS RN- Creci.** J.1833. F.3201-3000. Apto 1/4, sl, wc, coz, ac CEF. R\$ 75 mil. VAV.1017.

2 Quartos

**VENDO APTO - Cond. RENASCENSE** 1 c/2/4, 2 stes, var, coz americana. R\$ 166 mil. F:3207-8643/9408-1781

**VALOR IMÓVEIS RN- Creci.** J.1833. F.3201-3000. Apto 2/4, sl 2 amb, var, wc, coz aceita CEF R\$ 80 mil. VAV.1031.

**VALOR IMÓVEIS RN- Creci.** J.1833. F.3201-3000. Apto sl p/2 amb, 2/4 c/ arm e c/ hidro, wc soc, coz, á serv, gar, sl fest, playgr, guarita 24h, R\$ 90 mil. VAV.1012.

**VALOR IMÓVEIS RN- Creci.** J.1833. F.3201-3000. Apto 2/4, sl, wc, blindex, coz.amer. R\$ 83 mil. VAV.8001.

3 Quartos

**JM CORRETOR DE IMÓVEIS- C.1959.** F.9966-0834/8828-4614. Vende-se exc apartam var, estilizado (sanca) exc localiz, bela vista panor, ldo sombra, And méd. alto, varanda, 2 suít (wc + arms + espel + blind) + 1/4, sl 2 amb, coz comp (arms fixs) ar. serv, 2 vgs garag, excel acabam, ar lazer, 2 piscinas, slão fest, churrasq, p.groung, port 24 hs, elev, ar. privat 83m2, exc valor condomínio; Valor venda R\$ 170 mil. APV-400(ba) www.imoveisempre.com.br.

**VALOR IMÓVEIS RN- Creci.** J.1833. F.3201-3000. Apto 3/4 sd 1 st, sl 2 amb, var, wc, coz, desp, jdím priv. R\$ 130 mil. VAV.5031.

**VALOR IMÓVEIS RN- Creci.** J.1833. F.3201-3000. Apto novo, 3/4 sd 1 ste, sl 2 amb, wc, coz, arm, lazer comp. R\$ 165 mil. VAV.1022.

**TERTULIANO RÉGO - C.1098J.** F.3203-2800. Plantão sáb/dom. Oport de Invest. Empreend c/ entrega p/out de 2010, 3/4 sd 1 suít, wc soc, coz 2 vgs gar, lazer compl. Repasse 70 mil + saldo. Diferença de até 50 mil a menos que o valor total da tabela atual da construtora. Aproveite! R\$ 172 mil. TR.16982.

**VALOR IMÓVEIS RN- Creci.** J.1833. F.3201-3000. Apto novo, 3/4 sd 1 ste, sl 2 amb, wc, coz, arm, lazer comp. R\$ 165 mil. VAV.1022.

**TERTULIANO RÉGO - C.1098J.** F.3203-2800. Plantão sáb/dom. Oport de Invest. Empreend c/ entrega p/out de 2010, 3/4 sd 1 suít, wc soc, coz 2 vgs gar, lazer compl. Repasse 70 mil + saldo. Diferença de até 50 mil a menos que o valor total da tabela atual da construtora. Aproveite! R\$ 172 mil. TR.16982.

Monte Belo

2 Quartos

**TERTULIANO RÉGO - C.1098J.** F.3203-2800. Plantão Sáb/Dom. Apto c/sl p/2 amb, 2/4 sd 1 ste, wc soc, ar serv, ar lazer, 2 gar, sombra. R\$ 170 mil. TR 18098.

Petrópolis

2 Quartos

**FLAT PERFEITO- c/ 56 M2, 1/4, var, wc, sl, coz americana, arm embudidos, 01 vg gar coberto. F: 9112-6765**

1.1 Petrópolis

1 Quarto

**JM CORRETOR DE IMÓVEIS- C.1959.** F.9966-0834/8828-4614. Vende-se apartam, ar. nobre Petrópolis, and médio alto, bela vista da ponte, 1 quarto soc, wc soc (blindex + armars + espelhos) sala 2 amb, coz (arms + cuba granito) + ar soc incorp, 105m2, 2 elevad, 1 vg gar, guarit 24 hs. R\$ 145 mil. APV-5025(sp). www.imoveisempre.com.br.

3 Quartos

**JM CORRETOR DE IMÓVEIS- C.1959.** F.9966-0834/8828-4614. Vende-se Belo Apto, ar nobre, and médio baixo, ldo sombra, fino acab, 3 suítes, sdo 1 master, (closet + granit), sl p/2 amb, var incorporada sl, esc, lavab; roupania, coz.(armars) Despans, Ar serv, dep compl, pso granito, ficam os fixos, ar.lazer, s.festa, pisc, churrasq, vig 24 hrs, gerador, elev, 3 vgs garag, área.188m2. APV5085(abv). www.imoveisempre.com.br.

**JM CORRETOR DE IMÓVEIS- C.1959.** F.9966-0834/8828-4614. Vende-se Belo Apto, 3 suítes ar nobre, and médio baixo, bela vista de Natal, 3 suítes(Armars+Blindx), SUÍT MAST (varand+clos+Blindx+Hidro) varand Incorporada sla C/Blindex, lav, Escritório, sala 3 amb(sanca+luminars), cozi.(armars) + Despans, dep compl, Ar serv, Entrad. serv, 215 m2, slão fest, 2 piscin, elevadrs, 2 vgs garag, guarit. 24 hs, APV2029(k). www.imoveisempre.com.br.

**TERTULIANO RÉGO- C.1098J.** F.3203-2800. Plantão Sáb/Dom. Novo, amplo apto, sla p/2 amb/ var, lav, esc, 4 stes, estar íntimo, d+ depts, 4 gar, laz. R\$ 850 mil. TR-15618.

**OPORTUNIDADE - Corais de Ponta Negra**R\$ 240 mil.C/ proprietário.F:9982.2442/9962.0625

**CRECI 2210 -F:9962.0625.**Vdse apart no Corais de Ponta Negra, ótima área de lazer, 3/4 sdo 1 ste.Preço a combinar.

+ de 3 Quartos

**TERTULIANO RÉGO- C.1098J.** F.3203-2800. Plantão sáb/dom. Novo, amplo apto, sla p/2 amb/ var, lav, esc, 4 stes, estar íntimo, d+ depts, 4 gar, laz. R\$ 850 mil. TR-15618.

Tirol

2 Quartos

**VALOR IMÓVEIS RN- Creci.** J.1833. F.3201-3000. Apto 2/4 sd 1 ste, sl, var, wc, coz, c/arm, lazer compl, 2 elev, ac CEF. R\$ 185 mil. VAV.1015.

**VALOR IMÓVEIS RN- Creci.** J.1833. F.3201-3000. Apto, 2/4 sd 1 ste, sl, var, wc, blindex, coz, lazer comp, ac CEF. R\$ 180 mil. VAV.1019.

**VALOR IMÓVEIS RN- Creci.** J.1833. F.3201-3000. Apto 3/4 sd 1 st, sl 2 amb, var, wc, coz, desp, jdím priv. R\$ 130 mil. VAV.5031.

**JM CORRETOR DE IMÓVEIS- C.1959.** F.9966-0834/8828-4614. Vende-se Elegant, Apartam, arquite, moderna, alt.padrão, localiz, privileg, and.méd.baixo, lado sombra, estiliz, 4 sts (armars+blindex), ste mást (clost+arm+hidr+blindex+gran), sl p/3 amb, estar, jantar, H.Theat (sanca), sl est.int, lavb, hall (roupar), cpa/coz (armars), var int c/ bala vista, desp, ar serv (coz.aux), ent.serv, dep.compl, pso porcel, ficam fixos (armar+painés + espelh), port.pivotant, ar.lazer, s.festas, jogs, 2 pisc, sauna, P.groung, sl fitness, Q.poliesp, vig 24 hrs gerad, jdím, elev, 4 vgs gar, ar priv.340m2. APV.5050(gm). www.imoveisempre.com.br.

**JM CORRETOR DE IMÓVEIS - C.1959.** F.9966-0834/8828-4614. Vende-se ótimo apart, ar nobre, 3/4, sdo 1 ste, and méd alto, ldo sombra, na suíte mást, (closet + arm + hidro, blindx), sl p/3 amb, wc soc, coz, desp, ar serv, ent serv, dep compl, pso cer, ficam os fixs (arm + espelhos), ar laz, s.fests, pisc, vig 24 hrs, elev 2 vgs gar, ar priv. 130m2. APV.3145 (ap) www.imoveisempre.com.br.

**JM CORRETOR DE IMÓVEIS - C.1959.** F.9966-0834/8828-4614. Vende-se Bonito apart, Alto padrão, estilizado, ar nobre, and médio alto, ldo sombra, fino acab, 3 suít, (arm + blindx), esc.(c/móveis), bla vista, ste mást. (closet + esc + armars + espelhos), sl p/3 amb, (rda teto + sanca), var.(ampla), lavabo, cpa coz.(vidro + granit + armars), desp, ar serv.(ampla) + coz.aux, dep compl, deposit, pso cer.Vitfir, ar.lazer,s.festas, jogs, pisc, churrasq, parq, vig.24 hrs, gerad, 2 elev, 3 vgs gar, área.192m2. APV.3140 (bc) www.imoveisempre.com.br.

**JM CORRETOR DE IMÓVEIS - C.1959.** F.9966-0834/8828-4614. Vende-se Bonito apart, Alto padrão, estilizado, ar nobre, and médio alto, ldo sombra, fino acab, 3 suít, (arm + blindx), esc.(c/móveis), bla vista, ste mást. (closet + esc + armars + espelhos), sl p/3 amb, (rda teto + sanca), var.(ampla), lavabo, cpa coz.(vidro + granit + armars), desp, ar serv.(ampla) + coz.aux, dep compl, deposit, pso cer.Vitfir, ar.lazer,s.festas, jogs, pisc, churrasq, parq, vig.24 hrs, gerad, 2 elev, 3 vgs gar, área



# classificados } para anunciar ligue: 4009 0200

Natal, sexta-feira, 10 de setembro de 2010 - DIÁRIO de NATAL >> 27

<p><b>1.2 Alecrim</b></p> <p><b>2 Quartos</b></p> <p><b>TERTULIANO RÉGO - C.1098J.</b> F.215-2828. Plantão Sáb/Dom. Apto c/2 sls, 2/4, sd 1 ste, wc soc, coz, sombra. R\$ 600,00. TR.18115.</p> <p><b>Barro Vermelho</b></p> <p><b>2 Quartos</b></p> <p><b>REIS MAGOS - C.1328.</b> F.3222-4480/3211-2355. Cond. Las Nenãs. Var, sla, 2/4 sdo. 1 ste, wc soc, coz, ar.de serv, gar p/1 carro. 750,00 + taxas.</p> <p><b>Candelária</b></p> <p><b>2 Quartos</b></p> <p><b>ALUGUE COM VALOR - Creci.</b> J.1833. F.3201-3000/3201-6262. Sl c/var, 2/4 sd 1 ste, wc, coz, gar, lazer compl, elev. R\$ 750,00 + 230,00 cond. VAA.835.</p> <p><b>TERTULIANO RÉGO - C.1098J.</b> F.3203-2800. Plantão sáb/dom. novo, andar alto, sl 2 amb/var, 2/4 (1 ste), wc soc, coz/arm, ar serv, gar, lazer. R\$ 750,00. TR15097.</p> <p><b>Capim Macio</b></p> <p><b>2 Quartos</b></p> <p><b>ALUGUE COM VALOR - Creci.</b> J.1833. F.3201-3000/3201-6262. Apto sl, 2/4 snt 1 suit, var, coz, wc, gar, cond fech c/ lazer comp R\$ 820,00 + 380,00 + IPTU. VAA-782.</p> <p><b>ALUGUE COM VALOR - Creci.</b> J.1833. F.3201-3000/3201-6262. Apto sl, 2/4, var, coz, wc, gar, cond fech c/ lazer comp, arm, 57m2. R\$ 800,00 + 200,00 + IPTU. VAA-218.</p> <p><b>3 Quartos</b></p> <p><b>REIS MAGOS - C.1328.</b> F.3222-4480/3211-2355. Cond. Parque Flores. Sla, 3/4 s/1 ste, wc soc, coz, ar. de serv. Dep. compl, gar, p/1 car. R\$ 650,00 c/IPTU incluso</p> <p><b>Centro</b></p> <p><b>2 Quartos</b></p> <p><b>APARTAMENTO-Aluga-se e Sa-las.</b> Centro e Petrópolis c/1 e 2/4, sl, coz, wc, gar, de 250,00 a 500,00. R.Vigário Bartolomeu, 594, sl 113. F.3222-3465/9431-0239/8835-3454.</p> <p><b>Cidade da Esperança</b></p> <p><b>2 Quartos</b></p> <p><b>ALUGUE COM VALOR - Creci.</b> J.1833. F.3201-3000/3201-6262. Apto c/ sl, 2/4, wc, coz, cond. fechado. R\$ 470,00 + 185,00 cond. VAA.801.</p> <p><b>Cidade Satélite</b></p> <p><b>2 Quartos</b></p> <p><b>TERTULIANO RÉGO - C.1098J.</b> F.3203-2800. Plantão sáb/dom. Apto, excel c/ sl p/2 amb, 2/4 sd 1 ste, wc soc, coz, ar serv, ar lazer, 1 gar. R\$ 1.100,00. TR18094.</p> <p><b>Cidade Verde</b></p> <p><b>3 Quartos</b></p> <p><b>CAMPOS DO CERRADO - Prox</b> ao CEP, decorado, 2 stes, escrit, coz compl, wc c/ armário. Preço a combinar.F.9184.3175/9956.1119</p> <p><b>Emaús</b></p> <p><b>3 Quartos</b></p> <p><b>ALUGUE COM VALOR - Creci.</b> J.1833. F.3201-3000/3201-6262. casa sl ampla, 3/4 sd 1 st, var, coz, gar, cond.fech 78m2. R\$ 650,00. VAA-811.</p>	<p><b>1.2 Lagoa Nova</b></p> <p><b>Lagoa Nova</b></p> <p><b>1 Quarto</b></p> <p><b>ALUGO APTO - Mobiliado, qtos e</b> cozinhas c/armários.Excelente localização. 9903.7580/8877.8050</p> <p><b>Neópolis</b></p> <p><b>3 Quartos</b></p> <p><b>REIS MAGOS - C.1328.</b> F.3222-4480/3211-2355. Cond. Jardim Botânico: Sala, 3/4, wc, wc soc, ar. de serv, dep. comp, gar. p/1 carro, R\$ 700,00.</p> <p><b>Nova Parnamirim</b></p> <p><b>2 Quartos</b></p> <p><b>REIS MAGOS - C.1328.</b> F.3222-4480/3211-2355. Cond. Praia Bela: Sla, 2/4 sdo 1 ste, wc, coz, ar. serv. R\$ 550,00 + taxas.</p> <p><b>ALUGUE COM VALOR - Creci.</b> J.1833. F.3201-3000/3201-6262. Amplo apto, sl 2 amb, 2/4 1 ste, wc, coz, gar, blinde x, lazer. R\$ 500,00 + 150,00. VAA-750.</p> <p><b>ALUGUE COM VALOR - Creci.</b> J.1833. F.3201-3000/3201-6262. Apto, amplo, sl p/2 amb, 2/4 sd 1. suit + dep emp, wc, coz, gar, elev. R\$ 600,00 + 210,00. VAA.001.</p> <p><b>ALUGUE COM VALOR - Creci.</b> J.1833. F.3201-3000/3201-6262. Apto no Guará I com 2/4 sl, coz, amerc, reform. R\$ 83 mil. Ac CEF. APV.001.</p> <p><b>REIS MAGOS - C.1328.</b> F.3222-4480/3211-2355. Cond. Esplanada dos Jardins:Var, sla, 2/4 sdo 1 ste, wc soc, coz, ar.serv, ar.lazer, R\$ 600,00 c/cond.incluso</p> <p><b>3 Quartos</b></p> <p><b>ALUGUE COM VALOR - Creci.</b> J.1833. F.3201-3000/3201-6262. Amplo apto, sl 2 ampla, 3/4 sd 2 stes, wc, coz, gar, blindex, lazer compl, elev. R\$ 780,00 + R\$ 250,00. VAA.831.</p> <p><b>TERTULIANO RÉGO - C.1098J.</b> F.3203-2800. Plantão Sáb/Dom. Excel local, sl p/2 amb c/var, 3/4 sdo 1 ste, demais dep, 1 vg gar, lado sombra. R\$ 550,00. TR15050.</p> <p><b>Petrópolis</b></p> <p><b>2 Quartos</b></p> <p><b>TEC IMOBILIÁRIA - C.1718</b> F.3221-2222/9981-0538. Edf Roosevelt, 2/4(1 ste), R\$ 550,00 + bs, gar, sl, var, coz, ar serv, elev.</p> <p><b>Praias</b></p> <p><b>3 Quartos</b></p> <p><b>REIS MAGOS - C.1328.</b> F.3222-4480/3211-2355.Praia do Meio Ed. Ouro Verde: Var. sla 2 amb, 3/4 sdo 1 ste e 1 reversível, 3 wcs, coz, ar. serv, gar p/1 car. R\$ 850,00 cond.+IPTU incluso</p> <p><b>Candelária</b></p> <p><b>+ de 3 Quartos</b></p> <p><b>TERTULIANO RÉGO - C.1098J.</b> F.3203-2800. Plantão Sáb/Dom. Exc casa c/284m2, 2 pav, terr, 2 sls (amplas), lav, esc, 4/4 sd 1 ste, 2 wc soc, coz c/copa, ar serv, dep emp, wc apoio, 2 gar, apesar do imóvel está em bairro c/character resid é tbm ideal p/esc geral, dado ao seu tamanho e divisões inter e p/está em R. Traço c/bastante espaço p/estac. R\$ 410 mil. TR18192.</p> <p><b>Candelária</b></p> <p><b>+ de 3 Quartos</b></p> <p><b>TERTULIANO RÉGO - C.1098J.</b> F.3203-2800. Plantão Sáb/Dom. Excel local, 2.800m2 terr, 800m2 const, 2 pav, terraço, 4 sls, estar, tv, jantar, home theater, 2 esc, 5/4 (3 sls/2 semi-stes), 7 wc soc, demais depts, casa caseiro, 3 gar, ldo/sombra, pisc, conf detalhes. R\$ 1.800,000,00. TR16795.</p> <p><b>Capim Macio</b></p> <p><b>3 Quartos</b></p> <p><b>TERTULIANO RÉGO - C.1098J.</b> F.3203-2800. Plantão Sáb/Dom. Excel casa c/4 sls, lavabo, esc, 3 stes, wc soc, 2 coz, ar serv, dep emp, pisc, churras, wc apoio, 4 gar. R\$ 850 mil. TR18221.</p> <p><b>Centro</b></p> <p><b>+ de 3 Quartos</b></p> <p><b>REIS MAGOS - C.1328.</b> F.3222-4480/3211-2355. Cond. Normandie: Sla, 3/4 sdo 2 suites, wc soc, coz, ar. serv, R\$ 450,00 + taxas</p> <p><b>ALUGUE COM VALOR - Creci.</b> J.1833. F.3201-3000/3201-6262. Sl ampla p/2 amb, var, 3/4 sdo 1 ste, dep emp, coz, ar serv, 2 gar, 17m2. R\$ 1.600,00. VAA-837.</p> <p><b>TERTULIANO RÉGO - C.1098J.</b> F.3203-2800. Plantão Sáb/Dom. Ótm casa em exc loc, c/ sl p/2 amb, 4/4 snt 1 ste, wc soc, coz, ar serv, R\$ 170 mil. TR18146.</p> <p><b>VALOR IMÓVEIS RN - Creci.</b> J.1833. F.3201-3000. Cond fech, sl p/2 amb, 3/4 snt 1 ste c/ closet, dep comp, wc soc, lav, coz, copa, desp, gar p/3 cond c/guarita, piscina, churrasq, playg, na M.Lacerda R\$ 320 mil. VCV.1010</p>	<p><b>1.3 Cidade Jardim</b></p> <p><b>Cidade Jardim</b></p> <p><b>+ de 3 Quartos</b></p> <p><b>TERTULIANO RÉGO - C.1098J.</b> F.3203-2800. Plantão Sáb/Dom. Exc loc, podendo ser comerc, 900m2 terr terraço, 3 sls, esc, 4/4/arm (2 sls/2 semi-ste), estar int, coz/arm/desp, ar serv, 2 depts.emp, qto.dep, 4 gar, pisc, bar, churrasq, wc apoio. R\$ 550 mil. TR11476.</p> <p><b>Cidade Verde</b></p> <p><b>3 Quartos</b></p> <p><b>JM CORRETOR DE IMÓVEIS - C.1959.</b> F.9966-0834/8828-4614. Vende-se casa excel casa padrão (cond fech) 2 suites (blindex) + 1/4 soc, 2 var, ar. soc e serviços, lavabo, 1 sl ampla p/2 amb, 1 sala TV, suit mast (closet + granit + blindex) copa coz (armars + bandadas granit) desp, ar serv, dep comp, ent serv, terraço soc, + jardim, churrasq, piscina, parquim, sombra, 2 vg garag. CV.870(tig). www.imoveisempre.com.br.</p> <p><b>VALOR IMÓVEIS RN - Creci.</b> J.1833. F.3201-3000. Exc casa sl p/2 amb, bar, var, 3/4 snt 2 suit, wc soc, coz, copa, desp, gar 2, cerca elet, gradeada, sensor de presença, jardim gramado R\$ 350 mil. VVC.1000.</p> <p><b>TERTULIANO RÉGO - C.1098J.</b> F.3203-2800. Plantão Sáb/Dom. Exc casa c/ sl p/2 amb, lavb, 3 ste, wc soc, coz, ar serv, dep emp, 2 gar, sombra R\$ 470 mil. TR18108.</p> <p><b>Dix-Sept Rosado</b></p> <p><b>3 Quartos</b></p> <p><b>TERTULIANO RÉGO - C.1098J.</b> F.3203-2800. Plantão Sáb/Dom. Ótm loc, terraço, 2 sls, 3/4 (1st), wc soc, d+ depts, 2 gar, R\$ 200 mil. TR 14957.</p> <p><b>Emaús</b></p> <p><b>3 Quartos</b></p> <p><b>TERTULIANO RÉGO - C.1098J.</b> F.3203-2800. Plantão Sáb/Dom. Casa em exc.local, terraço, sl 2 amb, 3/4 (1 ste/closet), demais dep, 4 gar, lado sombra. R\$ 210 mil. TR17704.</p> <p><b>Lagoa Nova</b></p> <p><b>3 Quartos</b></p> <p><b>TERTULIANO RÉGO - C.1098J.</b> F.3203-2800. Plantão Sáb/Dom. Cond. fechado, recuada, terraço, 3 slas, lav, escrit, 3/4 sdo 2 stes, demais depts, 2 gar, piscina, churrasq, bar, wc apoio. R\$ 850 mil. TR16553.</p> <p><b>TERTULIANO RÉGO - C.1098J.</b> F.3203-2800. Plantão Sáb/Dom. Ótm cs c/ perfil resid e comerc, 4 sls, escrit, 3 ste, wc soc, coz, c/ copa, ar serv, pisc, 2 gar. R\$ 530 mil. TR18130.</p> <p><b>+ de 3 Quartos</b></p> <p><b>VALOR IMÓVEIS RN - Creci.</b> J.1833. F.3201-3000. Cs 4/4 snt 1 ste, closet, 2 sl, var, wc blindex, coz, desp, dep comp, aceita CEF, R\$ 300 MIL. VCV.1012.</p> <p><b>TERTULIANO RÉGO - C.1098J.</b> F.3203-2800. Plantão Sáb/Dom. Cond fech, loc exc, ótm casa, recuada, 2 pav, terraço, 2 sl, escrit 4 suit, wc soc, demais dep, 4 gar, pisc/bar/churrasq/wc apoio R\$ 850 mil. TR16231.</p> <p><b>TERTULIANO RÉGO - C.1098J.</b> F.3203-2800. Plantão Sáb/Dom. Ótm casa 2 sls, 4/4, 2 wc soc, coz, 1 gar, sombra. R\$ 210 mil. TR18239.</p> <p><b>Nova Parnamirim</b></p> <p><b>3 Quartos</b></p> <p><b>VALOR IMÓVEIS RN - Creci.</b> J.1833. F.3201-3000. Cond fech, sl p/2 amb, 3/4 snt 1 ste c/ closet, dep comp, wc soc, lav, coz, copa, desp, gar p/3 cond c/guarita, piscina, churrasq, playg, na M.Lacerda R\$ 320 mil. VCV.1010</p>	<p><b>1.3 Nova Parnamirim</b></p> <p><b>JM CORRETOR DE IMÓVEIS - C.1959.</b> F.9966-0834/8828-4614. Vende-se casa Cidade dos Bosques, alto padrão (cond fech) 3 suit, 2 pavimts, estilizada, ar soc e serv, 4 vag gar, lavb, entr soc, 1 sl ampla p/4 amb, cop coz (armr + granit) roupar, desp, ar serv, dep comp, terraço inverm (soc) piscina, 2 suit (armar + granit + blindex + var panorâmico) suit mast (closet + arms + hidro + blinx + 2 var panorâmico) + 1 sl estar int, porcelanato, energ solar, j/c paisagismo, ar.=370m2. CV840(lb) (tja). www.imoveisempre.com.br.</p> <p><b>JM CORRETOR DE IMÓVEIS - C.1959.</b> F.9966-0834/8828-4614. Vende-se - Bla Csa, cond fech, Alto Padrão, ar.nobre, 3 suit, sntdo a master (varan.panor. + sl intm + closet + blindex + espel), 2 pavimts, 2 vgs gar, lavbo, 1 sl ampla p/3 amb, esc, cpa coz (armars + gran), desp, ar serv, dep emp, ent serv, ficam fixo, espelh, ceram, granit, ar.lazer, pisc, terraço, churrasq, bar, jard c/paisagismo, ar.lazer cond.compl, port 24hrs. CV.885 (tja). www.imoveisempre.com.br.</p> <p><b>VALOR IMÓVEIS RN - Creci.</b> J.1833. F.3201-3000. Sl p/2 amb, 3 suit c/ closet, lavb, coz, copa, var, gar 3, cond c/ piscina, churrasq, sl fest, R\$ 270 mil. CVC.1005.</p> <p><b>VALOR IMÓVEIS RN - Creci.</b> J.1833. F.3201-3000. Cs 3/4 snt 1 suit, sl 2 amb, wc, coz, R\$ 180 mil. VCV.1006.</p> <p><b>VALOR IMÓVEIS RN - Creci.</b> J.1833. F.3201-3000. Cs cond fech, 3/4 snt 1 suit, 2 sl, wc blindex, coz, desp, dep comp, 2 vg, aceita CEF R\$ 280 mil. VCV.1011.</p> <p><b>VALOR IMÓVEIS RN - Creci.</b> J.1833. F.3201-3000. Casa em cond c/2 sls p/2 amb, 3/4 snt 1 ste, wc soc, coz, ar serv, pisc na casa, ótimo estado de conserv, cond c/pisc, playground, sl festa, guarita, gar 2. R\$ 230 mil. VAV.1023.</p> <p><b>+ de 3 Quartos</b></p> <p><b>JM CORRETOR DE IMÓVEIS - C.1959.</b> F.9966-0834/8828-4614. Vende-se - Csa, Cidade dos Bosques, excel padrão (cond fech), 4 stes, 2 pavimts, estilizada, ar soc e serv, 3 vgs gar, escrit, lavb, entr. soc, 1 sl ampla p/2 amb, copa coz, ar serv, desp, depend compl, terraço soc e churrasq, suite casal (closet amplo) + 2 suit + 1 sla estar intimo, porcelanato, sombra c/ paisagismo, ar.= 308m2. CV-800(a). www.imoveisempre.com.br.</p> <p><b>Pajuçara</b></p> <p><b>2 Quartos</b></p> <p><b>VDO CASA - 2 sls, ar serv, coz, wc.</b> R\$ 25mil.F.8876.4006.</p> <p><b>Parnamirim</b></p> <p><b>2 Quartos</b></p> <p><b>VDO CASA NO CAJUPIRANGA - DUPLEX,</b> 2/4 sd 1 ste, wc soc, ar do terr 200m2. F.9981-6360/9190-4428.</p> <p><b>Petrópolis</b></p> <p><b>2 Quartos</b></p> <p><b>REIS MAGOS - C.1328.</b> F.3222-4480/3211-2355. Sla, 2/4, wc, coz, quintal pequeno. R\$ 130 mil.</p> <p><b>San Vale</b></p> <p><b>+ de 3 Quartos</b></p> <p><b>JM CORRETOR DE IMÓVEIS - C.1959.</b> F.9966-0834/8828-4614. Vende-se bela casa, ar. nobre, 2 ste, 2 semi-suits, 2 pavimts, 6 vg garag, Terr: ar. soc, 2 entrad soc, 2 serv, 1 sl p/3 amb (c/ port-ga acesso ar. lazer) ceram + porcelanat, sl estar intimo, lavab, jard inverm, suit casal: closet + var, jard privat, wc (blindex + blindex) 2 semi-suit, closet + wc (blindex), 3º sts, cpa/coz, ar serv, desp, dep compl, ar lazer, pisc, terraço, churrasq, jard c/ paisagismo + se-gur. Pavim. super: sl TV, escrit, varand. CV720(j) www.imoveisempre.com.br</p>	<p><b>1.3 Planalto</b></p> <p><b>Planalto</b></p> <p><b>2 Quartos</b></p> <p><b>CASA - c/2/4, sl, coz, wc, quitai.</b> R\$ 45 mil.8887-5793/8857-1469</p> <p><b>Soledade</b></p> <p><b>3 Quartos</b></p> <p><b>VALOR IMÓVEIS RN - Creci.</b> J.1833. F.3201-3000. Solidade II -2 Sl p/2 amb, 3/4, wc soc, coz, entrd serv, toda na ceram, forrada em gesso, bom estado conserv, boa localiz, próx de tudo. Aceita carro, não pode ser financ R\$ 90 mil. VCV.1009.</p> <p><b>Tirol</b></p> <p><b>3 Quartos</b></p> <p><b>ESCRIT.IMOB.CARLOS CUNHA -C.1073.</b> F.3211-3252/4646. Casa 3/4, 02 sls, coz, despensa, estu-cada. 140 mil (quitada).</p> <p><b>Grande Natal</b></p> <p><b>2 Quartos</b></p> <p><b>CASA NO JARDIM LOLA - c/2/4 + ste, sl, coz, amer, lavabo, ar serv, ar em Lrecuada, toda pergo-lada.Próx. Jornal Diário Natal. R\$ 120 mil. F.3664-1240</b></p> <p><b>3 Quartos</b></p> <p><b>SUDHARI PART. IMOBILIARIA 2871J - Extremoz - Vdo casas c/ 2/4.100% CEF.Promoção por tempo ilimitado.R\$ 49.500 c/ R\$ 100 reais de entrada somente.F: 8809-1557</b></p> <p><b>3 Quartos</b></p> <p><b>TERTULIANO RÉGO - C.1098J.</b> F.3203-2800. Plantão sáb/dom. Extremoz ótm casa em exc balneario, terraço, 2 sls, 3/4 (1 ste) 2 wcs soc, 8 gar, pisc R\$ 150 mil. TR16816.</p> <p><b>Outras Localidades</b></p> <p><b>2 Quartos</b></p> <p><b>SUDHARI PART. IMOBILIARIA 2871J - Extremoz - Vdo casas c/ 2/4.100% CEF.Promoção por tempo ilimitado.R\$ 49.500 c/ R\$ 100 reais de entrada somente.F: 8809-1557</b></p> <p><b>2 Quartos</b></p> <p><b>ALUGUE COM VALOR - Creci.</b> J.1833. F.3201-3000/3201-6262. Linda Csa sl 2 ampla, 3/4 snt 1 suit, wc, coz, jdjm, gar, portão eletr, próx ao Boulevard. R\$ 800,00. VCA-846.</p> <p><b>Pajuçara</b></p> <p><b>2 Quartos</b></p> <p><b>ALUGUE COM VALOR - Creci.</b> J.1833. F.3201-3000/3201-6262. Csa NOVA, sl, 2/4, wc, coz, ban granito, gar, próx a estrada da Redinha. R\$ 450,00. VCA-828.</p> <p><b>Parnamirim</b></p> <p><b>+ de 3 Quartos</b></p> <p><b>BELA PARNAMIRIM - Alugo Ca-sa c/4/4 sd 2 semi-sts, ar externa 150m2. 9981-6360/9190-44 28.</b></p> <p><b>Parque das Colinas</b></p> <p><b>+ de 3 Quartos</b></p> <p><b>TERTULIANO RÉGO - C.1098J.</b> F.3203-2800. Plantão Sáb/Dom. Linda Resid, 2 pav, 2 sls, lav, esc, 4 stes, ldo, ar var/arm, coz, arm/desp, ar serv, dep emp, 6 gar, pisc, var, churrasq, wc apoio. R\$ 4.500,00. VCV.86.</p> <p><b>Parque das Colinas</b></p> <p><b>2 Quartos</b></p> <p><b>TERTULIANO RÉGO - C.1098J.</b> F.3203-2800. Plantão Sáb/Dom. Ótima sl p/ escrit/consultório, med 25m2 c/recepção e wc. R\$ 25 mil. TR13858.</p> <p><b>Praias</b></p> <p><b>TERTULIANO RÉGO - C.1098J.</b> F.3203-2800. Plantão Sáb/Dom. Praia de Maracajá linda pousada, recém-const, toda estruturada, casa sede, 6 chalés, lazer, 100m da praia, vale a pena conhecer R\$ 850 mil. TR14661.</p> <p><b>TERTULIANO RÉGO - C.1098J.</b> F.3203-2800. Plantão Sáb/Dom. praia de Pipa imóvel comerc c/ 564m2 construção, restaurante, residência anexa, estacionamento R\$ 1.500.000,00. TR17608.</p> <p><b>TERTULIANO RÉGO - C.1098J.</b> F.3203-2800. Plantão Sáb/Dom. Praia do Meio ótm Pousada, ótm loc c/ terraço, 3 sl, 10/4 snt 9 suit, wc soc, ar. serv, somb, R\$ 700 mil. TR18227.</p> <p><b>Ponta Negra</b></p> <p><b>TERTULIANO RÉGO - C.1098J.</b> F.3203-2800. Plantão Sáb/Dom. Ótm p.com, c/ 8 sls, 4 wc, 6 estac, sombra, R\$ 1.700.000,00. TR18259.</p> <p><b>Tirol</b></p> <p><b>TERTULIANO RÉGO - C.1098J.</b> F.3203-2800. Plantão Sáb/Dom. Sl comerc, ótm loc, 22m2 área, wc, ldo, somb. TR17522</p>	<p><b>1.4 Cidade Satélite</b></p> <p><b>Cidade Satélite</b></p> <p><b>+ de 3 Quartos</b></p> <p><b>TERTULIANO RÉGO - C.1098J.</b> F.3203-2800. Plantão Sáb/Dom. Casa, excel c/1 sl p/3 amb, 4/4 sd 3 stes, wc soc, coz, ar serv, dep emp, 2 gar, sombra. R\$ 1.200,00. TR18055.</p> <p><b>Lagoa Nova</b></p> <p><b>+ de 3 Quartos</b></p> <p><b>TERTULIANO RÉGO - C.1098J.</b> F.3203-2800. Plantão Sáb/Dom. Ótimo casa c/sl, lavabo, 4/4 sd 2 stes, wc soc, coz, ar serv, dep emp, 2 gar, sombra. R\$ 1.600,00. TR.18267.</p> <p><b>Neópolis</b></p> <p><b>3 Quartos</b></p> <p><b>TERTULIANO RÉGO - C.1098J.</b> F.3203-2800. Plantão Sáb/Dom. Ótima Casa, c/sl p/2 amb, esc, 3/4 sd 2 stes, wc soc, coz, ar serv, 2 gar, sombra. R\$ 800,00. TR18089.</p> <p><b>Nova Cidade</b></p> <p><b>+ de 3 Quartos</b></p> <p><b>ALUGUE COM VALOR - Creci.</b> J.1833. F.3201-3000/3201-6262. Csa sl p/3 amb, 4/4 sd 2 stes, wc, coz, dep emp, hidro, 2 gar, pisc, sauna, churrasq, por traz da Petrobras. R\$ 1.200,00. VCA-829.</p> <p><b>Nova Parnamirim</b></p> <p><b>3 Quartos</b></p> <p><b>ALUGUE COM VALOR - Creci.</b> J.1833. F.3201-3000/3201-6262. Linda Csa sl 2 ampla, 3/4 snt 1 suit, wc, coz, jdjm, gar, portão eletr, próx ao Boulevard. R\$ 800,00. VCA-846.</p> <p><b>Pajuçara</b></p> <p><b>2 Quartos</b></p> <p><b>ALUGUE COM VALOR - Creci.</b> J.1833. F.3201-3000/3201-6262. Csa NOVA, sl, 2/4, wc, coz, ban granito, gar, próx a estrada da Redinha. R\$ 450,00. VCA-828.</p> <p><b>Parnamirim</b></p> <p><b>+ de 3 Quartos</b></p> <p><b>BELA PARNAMIRIM - Alugo Ca-sa c/4/4 sd 2 semi-sts, ar externa 150m2. 9981-6360/9190-44 28.</b></p> <p><b>Parque das Colinas</b></p> <p><b>+ de 3 Quartos</b></p> <p><b>TERTULIANO RÉGO - C.1098J.</b> F.3203-2800. Plantão Sáb/Dom. Linda Resid, 2 pav, 2 sls, lav, esc, 4 stes, ldo, ar var/arm, coz, arm/desp, ar serv, dep emp, 6 gar, pisc, var, churrasq, wc apoio. R\$ 4.500,00. VCV.86.</p> <p><b>Parque das Colinas</b></p> <p><b>2 Quartos</b></p> <p><b>TERTULIANO RÉGO - C.1098J.</b> F.3203-2800. Plantão Sáb/Dom. Ótima sl p/ escrit/consultório, med 25m2 c/recepção e wc. R\$ 25 mil. TR13858.</p> <p><b>Praias</b></p> <p><b>TERTULIANO RÉGO - C.1098J.</b> F.3203-2800. Plantão Sáb/Dom. Praia de Maracajá linda pousada, recém-const, toda estruturada, casa sede, 6 chalés, lazer, 100m da praia, vale a pena conhecer R\$ 850 mil. TR14661.</p> <p><b>TERTULIANO RÉGO - C.1098J.</b> F.3203-2800. Plantão Sáb/Dom. praia de Pipa imóvel comerc c/ 564m2 construção, restaurante, residência anexa, estacionamento R\$ 1.500.000,00. TR17608.</p> <p><b>TERTULIANO RÉGO - C.1098J.</b> F.3203-2800. Plantão Sáb/Dom. Praia do Meio ótm Pousada, ótm loc c/ terraço, 3 sl, 10/4 snt 9 suit, wc soc, ar. serv, somb, R\$ 700 mil. TR18227.</p> <p><b>Ponta Negra</b></p> <p><b>TERTULIANO RÉGO - C.1098J.</b> F.3203-2800. Plantão Sáb/Dom. Ótm p.com, c/ 8 sls, 4 wc, 6 estac, sombra, R\$ 1.700.000,00. TR18259.</p> <p><b>Tirol</b></p> <p><b>TERTULIANO RÉGO - C.1098J.</b> F.3203-2800. Plantão Sáb/Dom. Sl comerc, ótm loc, 22m2 área, wc, ldo, somb. TR17522</p>	<p><b>1.4 Tirol</b></p> <p><b>Tirol</b></p> <p><b>3 Quartos</b></p> <p><b>ALUGUE COM VALOR - Creci.</b> J.1833. F.3201-3000/3201-6262. Casa c/4 sls, 2 wc, coz, estac, próx a praça Augusto Leite, ótimo p/ escolas e escrit. R\$ 2.500,00. VCA.823.</p> <p><b>TERTULIANO RÉGO - C.1098J.</b> F.3203-2800. Plantão Sáb/Dom. Ótm casa c/ sl p/2 amb, lavb, 3/4 snt 1 suit, wf soc, coz, amer, ar. serv, dep emp, 2 gar R\$ 1.500,00. TR18247.</p> <p><b>1.5 Pontos Comerciais Compra e Venda</b></p> <p><b>Alecrim</b></p> <p><b>TERTULIANO RÉGO - C.1098J.</b> F.3203-2800. Plantão Sáb/Dom. Prédio comerc 1.700m2 const, mini-shopping, c/ 14 lojas, vários aptos, 2 lojas maiores c/ fle p/ avenida, parte do prédio já alugado. TR8830.</p> <p><b>TERTULIANO RÉGO - C.1098J.</b> F.3203-2800. Plantão Sáb/Dom. Pto comerc c/ 10 salas/wcs, recep, escrit R\$ 1.100.000,00. TR17946.</p> <p><b>Centro</b></p> <p><b>TERTULIANO RÉGO - C.1098J.</b> F.3203-2800. Plantão Sáb/Dom. Sl comerc no centro de Natal, 30m2 área R\$ 22 mil. TR17604.</p> <p><b>Lagoa Seca</b></p> <p><b>TERTULIANO RÉGO - C.1098J.</b> F.3203-2800. Plantão Sáb/Dom. Escrit, sl, wc, estac, ldo somb R\$ 8 milhões. TR17947.</p> <p><b>Parque dos Coqueiros</b></p> <p><b>TERTULIANO RÉGO - C.1098J.</b> F.3203-2800. Plantão Sáb/Dom. Imóvel comerc 95.000m2 terreno, 17.000m2 const, na BR.304, toda estrutura de uma fábrica, escrit, galpões, wcs, refeitórios, etc. Confira detalhes. R\$ 9 milhões. TR12000.</p> <p><b>Petrópolis</b></p> <p><b>TERTULIANO RÉGO - C.1098J.</b> F.3203-2800. Plantão Sáb/Dom. Prédio com, 2 pav, recepção, 8 stes, F wc, qto dep, copa, 4 gar, ideal p/ clínica R\$ 1 milhão. TR1: 397.</p> <p><b>TERTULIANO RÉGO - C.1098J.</b> F.3203-2800. Plantão Sáb/Dom. Consu: Médico, exc loc, 2 sls, 2 wc, f ando todos os móveis, 44,12m2 área privat, 1 gar. R\$ 50 mil. TF 17349.</p> <p><b>TERTULIANO RÉGO - C.1098J.</b> F.3203-2800. Plantão Sáb/Dom. Ótima sl p/ escrit/consultório, med 25m2 c/recepção e wc. R\$ 25 mil. TR13858.</p> <p><b>TERTULIANO RÉGO - C.1098J.</b> F.3203-2800. Plantão Sáb/Dom. Praia de Maracajá linda pousada, recém-const, toda estruturada, casa sede, 6 chalés, lazer, 100m da praia, vale a pena conhecer R\$ 850 mil. TR14661.</p> <p><b>TERTULIANO RÉGO - C.1098J.</b> F.3203-2800. Plantão Sáb/Dom. praia de Pipa imóvel comerc c/ 564m2 construção, restaurante, residência anexa, estacionamento R\$ 1.500.000,00. TR17608.</p> <p><b>TERTULIANO RÉGO - C.1098J.</b> F.3203-2800. Plantão Sáb/Dom. Praia do Meio ótm Pousada, ótm loc c/ terraço, 3 sl, 10/4 snt 9 suit, wc soc, ar. serv, somb, R\$ 700 mil. TR18227.</p> <p><b>Ponta Negra</b></p> <p><b>TERTULIANO RÉGO - C.1098J.</b> F.3203-2800. Plantão Sáb/Dom. Ótm p.com, c/ 8 sls, 4 wc, 6 estac, sombra, R\$ 1.700.000,00. TR18259.</p> <p><b>Tirol</b></p> <p><b>TERTULIANO RÉGO - C.1098J.</b> F.3203-2800. Plantão Sáb/Dom. Sl comerc, ótm loc, 22m2 área, wc, ldo, somb. TR17522</p>
--	---	---	---	--	--	---



1.5 Zona Norte

**TERTULIANO RÉGO - C.1098J.** F.3203-2800. Plantão sáb/dom. Ótim clínica c/ várias sls, recepção, área de laboratório, esquina. Próx ao Nordeste/Carrefour. R\$ 115 mil. TR14495.

1.6 Pontos Comerciais Aluga

**Alecrim**

**ALUGUE COM VALOR - Creci.** J.1833. F.3201-3000/3201-6262. Galpão na Av.01 c/7 x 60 + mesanino e 2 wcs. ótimo p/depositos ou distribuidoras. R\$ 3.500,00. VPA-781.

**TERTULIANO RÉGO - C.1098J.** F.3203-2800. Plantão Sáb/Dom. ótimo p.com, local movim, 6m2 frente/18m2 fundo, 3 estac. R\$ 700,00. TR18220.

Candelária

**ESPAÇO EMPRESARIAL EM CANDELÁRIA-c/02 pavimentos,** 02 gar, 12 sls, 04 lavabos, 02 wc, copa, coz, almoxarifado, depósitos, split em todas as salas, rede de dados e voz, todo mobiliado. Contato c/ Proprietário. F:(84)9610-6444/9197-5280

**REIS MAGOS - C.1328.** F.3222-4480/3211-2355. Excelente p/crit.ou casa de eventos, c/992m2 de área construída e 1700m2 de terr. c/pisc. R\$ 4.500,00

Capim Macio

**REIS MAGOS - C.1328.** F.3222-4480/3211-2355. MANDACARU MALL: 2 SALAS c/mesinino e wc c/gar. p/1 car. R\$ 1.100,00 c/cond. + IPTU incluso.

**TERTULIANO RÉGO - C.1098J.** F.3203-2800. Plantão Sáb/Dom. Loja no Mandacaru Mall, 25m2, ldo/sombra. R\$ 800,00. TR-15838.

Lagoa Nova

**CENTER MOR - Salas/Lojas** wc, estac. rotativo. A partir de 500,00. Entre: Jaguarari/Prudente. 9982.2715.

**ALUGUE COM VALOR - Creci.** J.1833. F.3201-3000/3201-6262. Préd comerc na Bernardo Vieira c/300 m2 escrit, copa, 2 wcs, ótimo p/grandes empresas. R\$ 3 mil. VPA-821.

Lagoa Seca

**TERTULIANO RÉGO - C.1098J.** F.3203-2800. Plantão Sáb/Dom. Ótimo local, sl c/wc soc, 40m2. R\$ 1.200,00. TR17985.

Nova Parnamirim

**TERTULIANO RÉGO - C.1098J.** F.3203-2800. Plantão Sáb/Dom. Loja na Mª Lacerda, recepção, sl, wc. R\$ 600,00. TR-15202.

Parnamirim

**ALUGO GALPÃO - C/325m2, no** CONJUNTO INDUSTRIAL, R\$ 1.600,00. TR. 9990.9386

**ALUGUE COM VALOR - Creci.** J.1833. F.3201-3000/3201-6262. Galpão próx ao viaduto de Parnamirim c/ 13x25m2, wc, em ótm estado pronto p/ locar R\$ 1.500,00. VPA.826.

Petrópolis

**TERTULIANO RÉGO - C.1098J.** F.3203-2800. Plantão Sáb/Dom. P.comerc, excel local, 2 sls e 1 sala, 3 wc soc, estac, sombra. TR18244.

Potilândia

**SALAS COMERCIAIS - Bem** localizada. Tr. 3206.0517/8734.3054.

**IMOBILIÁRIA CAIO FERNANDES**  
DESDE 1992 | CRECI-RN 1911J  
Fone - 4008-0001

1.6 Tirol

**REIS MAGOS - C.1328.** F.3222-4480/3211-2355. TRES SALAS, wc, coz, R\$ 700,00.

**ALUGUE COM VALOR - Creci.** J.1833. F.3201-3000/3201-6262. Sl c/ +- 30m2, wc, prédio empresarial R\$ 500,00. Temos muitas opções de salas p/ montar o seu escrit. Ligue agora. VPA-804.

**TERTULIANO RÉGO - C.1098J.** F.3203-2800. Plantão Sáb/Dom. 110m2 aconst aprox, terraço, sl, 3/4 todos c/arm em alvenaria, wc soc, dep emp, 2 vg gar, lajeada. R\$ 1.500,00. TR-14956.

1.7 Terrenos e Áreas Compra e Venda

Área Preta

**TERTULIANO RÉGO - C.1098J.** F.3203-2800. Plantão sáb/dom. Área Preta ótm loc, 260m2 área, ld somb, murado, R\$ 200 mil. TR17835.

Candelária

**TERTULIANO RÉGO - C.1098J.** F.3203-2800. Plantão sáb/dom. Exc terreno, 2000m2 de área, ld somb, R\$ 800 mil. TR17731.

Capim Macio

**TERTULIANO RÉGO - C.1098J.** F.3203-2800. Plantão sáb/dom. Terr. murado, cercado, topografia plana R\$ 600 mil. TR18123.

Nova Parnamirim

**TERTULIANO RÉGO - C.1098J.** F.3203-2800. Plantão sáb/dom. Cond fech, toda infra-estrut e lago compl, lote c/ 375m2, pagto facilitado R\$ 190 mil. TR17267.

**TERTULIANO RÉGO - C.1098J.** F.3203-2800. Plantão sáb/dom. Cond fech, 323m2 área lazer, la do sombra, R\$ 115 mil. TR17709.

Parnamirim

**REPASSO URGENTE - Terreno** no LOTEAMENTO CAMINHOS DO SOL. R\$ 22 mil. F:9913-8730/8112-8110

**TERTULIANO RÉGO - C.1098J.** F.3203-2800. Plantão Sáb/Dom. Área c/ 23 hectares, 600m de frente p/ BR101, cercada. TR12660.

**TERTULIANO RÉGO - C.1098J.** F.3203-2800. Plantão sáb/dom. Terr em ótm loc, cerc, topogr plana, sombra R\$ 600 mil. TR18187.

**TERTULIANO RÉGO - C.1098J.** F.3203-2800. Plantão sáb/dom. Ótm terreno, 450m2, murado, sombra, R\$ 60 mil. TR18047.

Parque das Colinas

**TERTULIANO RÉGO - C.1098J.** F.3203-2800. Plantão sáb/dom. Terr murado, med 1.000m2 de área total. R\$ 140 mil. TR10766.

Petrópolis

**TERTULIANO RÉGO - C.1098J.** F.3203-2800. Plantão sáb/dom. Em av movim, 682,788 m2, murado R\$ 1.250,00/m2 R\$ 900 mil. TR6313.

Praias

**BARRETA - Beira mar. Escritu-** rado.877m2.Oportunidade,R\$ 55 mil.F:8803.2157

Grande Natal

**TERTULIANO RÉGO - C.1098J.** F.3203-2800. Plantão sáb/dom. Extremoz, cond fech, 786,12m2, maravilhosa ár lazer. TR17596.

**TERTULIANO RÉGO - C.1098J.** F.3203-2800. Plantão Sáb/Dom. Macaiba um verdadeiro paraíso bem pertinho de Natal, lotes em cond fech c/ magnífica ár lazer, lotes c/ 800m2, pagto facilitado. R\$ 90 mil. TR16477.

1.7 Grande Natal

**TERTULIANO RÉGO - C.1098J.** F.3203-2800. Plantão Sáb/Dom. Macaiba lotes em cond rural, transp, vista panorâmica R\$ 80 mil. TR18103.

**TERTULIANO RÉGO - C.1098J.** F.3203-2800. Plantão sáb/dom. Plum: frente p/ estrada, 5,5 ha, cercado, R\$ 600 mil. TR13599.

**TERTULIANO RÉGO - C.1098J.** F.3203-2800. Plantão sáb/dom. Plum Resid Alphaville, 467m2 área, lado sombra R\$ 220 mil. TR17543.

Outras Localidades

**TERRENO NO BALNEÁRIO DE PIUM -** área c/ 5 mil M2, totalmente arborizado. R\$ 150 mil. F: 9431-6140/8725-8435

1.8 Terrenos e áreas Aluga

San Vale

**TERTULIANO RÉGO - C.1098J.** F.3203-2800. Plantão Sáb/Dom. Terreno c/1.200m2 área, prolongamento da Prudente R\$ 1.500,00. TR14789.

Tirol

**TERTULIANO RÉGO - C.1098J.** F.3203-2800. Plantão Sáb/Dom. Av princ, esq, 990m2 área, outro. R\$ 10 mil med 625m2. R\$ 12 mil. TR15806.

1.9 Quartos, Pensões e Kitnets Aluga

Nova Parnamirim

**ALUGA-SE KITNETS E APTOS -** F: 9418-3251

2 RURAIS

2.1 Fazendas

VENDE-SE - fazenda em IELMO MARINHO. F: 9103-4700

**HENRIQUE VIEIRA - C.2704.** 17ª Reg. F.3231-4458/9115-6658. Nísia Floresta, Faz. 260 ha, c/ estrut p/ agronegócio, casa sede, csas p/ colonos, escrit, refletório, galpões, armaz, currais, baias, aprisco, aviários, garags, energ trif, irrigação, poço tub, cercada, desmat, sub dividida, rio perene, plantio de côco. www.henriquevieira2704.com.br

**HENRIQUE VIEIRA - C.2704.** 17ª Reg. F.3231-4458/9115-6658. Nísia Floresta, Faz. 260 ha, c/ estrut p/ agronegócio, casa sede, csas p/ colonos, escrit, refletório, galpões, armaz, currais, baias, aprisco, aviários, garags, energ trif, irrigação, poço tub, cercada, desmat, sub dividida, rio perene, plantio de côco. www.henriquevieira2704.com.br

**HENRIQUE VIEIRA - C.2704.** 17ª Reg. F.3231-4458/9115-6658. Lajes do Cabugi, fazenda c/ 3686 ha, exc p/ o agronegócio, casa sede, casas de morador, armazém, currais, cocheira, açude grande, mais de 20 ha de várzea, cercad, nas prox da BR.304, mármore, granito e outros minérios. Consulte.

**HENRIQUE VIEIRA - C.2704.** 17ª Reg. F.3231-4458/9115-6658. Ceará-Mirim, Faz 104ha, csa sede 300m2, csa morador 80m2, galpão 330m2, árizer opisc, aquário, poço tubul, energia trif. R\$ 500 mil. Aceito proposta, carro e imóvel de menor valor na negociação. www.henriquevieira2704.com.br.

**HENRIQUE VIEIRA - C.2704.** 17ª Reg. F.3231-4458/9115-6658. Poço Branco Faz. c/490 ha, casa sede, 2 cas de colono, curral, cercada, 1100m de marg da barragem, uma lagoa perene R\$ 900 mil.

**HENRIQUE VIEIRA - C.2704.** 17ª Reg. F.3231-4458/9115-6658. Poço Branco Faz. c/1000 ha, csa sede, boa, casa colono, cercada, energia trifásica, 4 açudes, cocheira p/ 150 vacas, 4 poços tub, 1 açude, 4 lagoas, 5 baias, poço-ga, R\$ 1.700.000,00.

**HENRIQUE VIEIRA - C.2704.** 17ª Reg. F.3231-4458/9115-6658. Poço Branco Faz. c/1000 ha, csa sede, boa, casa colono, cercada, energia trifásica, 4 açudes, cocheira p/ 150 vacas, 4 poços tub, 1 açude, 4 lagoas, 5 baias, poço-ga, R\$ 1.700.000,00.

**HENRIQUE VIEIRA - C.2704.** 17ª Reg. F.3231-4458/9115-6658. Serra de S.Bento fazenda c/ 200 ha, casa morad, cerc, energ trif, barragem, adutora Monsenhor Expedito, região c/ alto potencial de valorização, nas prox de empreend turísticos, clima agradável, solos férteis. Aceitamos imóveis de menor valor carro e parcelamos. R\$ 500 mil. www.henriquevieira2704.com.br

**HENRIQUE VIEIRA - C.2704.** 17ª Reg. F.3231-4458/9115-6658. Eloy de Souza, Faz. 200ha, 600m de BR, csa sede, csa morador, açude, aprisco, poço tubular. R\$ 440 mil.

**HENRIQUE VIEIRA - C.2704.** 17ª Reg. F.3231-4458/9115-6658. Boa Cica/Touros fazenda c/ 184 ha, cercada, adutora, rio perene, energ trif, transformador próprio, topografia plana. Exc loc na marg da RN 023 R\$ 600 mil. Aceita proposta.

2.1 Fazendas

**HENRIQUE VIEIRA - C.2704.** 17ª Reg. F.3231-4458/9115-6658. Ipanguaçú fazenda 73 ha. Plantio de manga tommy p/ exportação, sendo 33,68 ha área cultivada. Tendo um tot de 3.715 plantas sendo 3.472 plantas em produção. Produção de 600 a 650 toneladas/ano. Todo o acesso asfaltado, 2 motor-bomba de 40cv, adutora p/ irrigação, eletrif, 2 casas, galpão c/ 315m2 e 2 wcs. www.henriquevieira2704.com.br

**HENRIQUE VIEIRA - C.2704.** 17ª Reg. F.3231-4458/9115-6658. Macaiba empreendimento rural e turístico fazendinha, 1,5 ha, csa sede, restaurante, playground, parq aquático, passeio de charrete, mini-fazenda c/ div animais, lago artificial, jardim botânico, etc. R\$ 1.500.000,00. www.henriquevieira2704.com.br

**HENRIQUE VIEIRA - C.2704.** 17ª Reg. F.3231-4458/9115-6658. Macaiba, Faz. 268ha, cerc, desmat, energ trif, 3 csa sede, 2 reservatórios c/ capac 600 mil lts, curral, cocheira, 120 ha mandioca, fontes de águas perene. www.henriquevieira2704.com.br

**HENRIQUE VIEIRA - C.2704.** 17ª Reg. F.3231-4458/9115-6658. Monte Alegre, Faz c/92 ha, casa sede boa c/4 stes, ár lazer slão de bar, piscina e churras, 2 casas de morador, energ trif, 2 poços tub, 2 açudes, rio perene, 10 ha capim elefante, 15 ha capim braqueira, curral, baias, 60 cochos, rio perene. Exc oport. Consulte. www.henriquevieira2704.com.br

**HENRIQUE VIEIRA - C.2704.** 17ª Reg. F.3231-4458/9115-6658. Alto do Rodrigues fazenda c/ 725 ha, casa sede, casa morador armazém, poço profundo, energ trif, cercada e desmatada. Localiz privilegiada entre as terras petrolíferas R\$ 490 mil.

**HENRIQUE VIEIRA - C.2704.** 17ª Reg. F.3231-4458/9115-6658. Fazenda no Mendes c/37 ha, csa tipo mansão, casas de colono, ár lazer c/slão festas, bar, pisc, brete, tronco e balança, capacidade p/300 reses confinadas.

**HENRIQUE VIEIRA - C.2704.** 17ª Reg. F.3231-4458/9115-6658. Nísia Floresta, Lagoa do Ferreira, Faz 96 ha, 1300m de margem de Lagoa, casa de morador, curral, cocheira, armazém, baias, plantio de côco. www.henriquevieira2704.com.br

**HENRIQUE VIEIRA - C.2704.** 17ª Reg. F.3231-4458/9115-6658. Nísia Floresta, Faz. 260 ha, c/ estrut p/ agronegócio, casa sede, csas p/ colonos, escrit, refletório, galpões, armaz, currais, baias, aprisco, aviários, garags, energ trif, irrigação, poço tub, cercada, desmat, sub dividida, rio perene, plantio de côco. www.henriquevieira2704.com.br

**HENRIQUE VIEIRA - C.2704.** 17ª Reg. F.3231-4458/9115-6658. Nísia Floresta, Faz. 260 ha, c/ estrut p/ agronegócio, casa sede, csas p/ colonos, escrit, refletório, galpões, armaz, currais, baias, aprisco, aviários, garags, energ trif, irrigação, poço tub, cercada, desmat, sub dividida, rio perene, plantio de côco. www.henriquevieira2704.com.br

**HENRIQUE VIEIRA - C.2704.** 17ª Reg. F.3231-4458/9115-6658. Macaiba área de expansão urbana, sendo 2000m na margem do asfalto, 40 ha, ao lado de empreend rural, infra-estr, topografia plana, ideal p/a const de casas ou loteamento, aceitamos proposta e permuta por imóveis de menor valor como parte da negociação.

**HENRIQUE VIEIRA - C.2704.** 17ª Reg. F.3231-4458/9115-6658. João Câmara área c/ 100 ha, cercada, energ elet e poço. Escrit públ. R\$ 110 mil. Aceito proposta e carro na negociação. www.henriquevieira2704.com.br

**HENRIQUE VIEIRA - C.2704.** 17ª Reg. F.3231-4458/9115-6658. Pedro Avelino Faz, 1470 ha. cs sede, cs morador, energ trif, 3 poços tub, barragem submersa, cercada, desmat, capim pisoteio R\$ 750 mil. www.henriquevieira2704.com.br

**HENRIQUE VIEIRA - C.2704.** 17ª Reg. F.3231-4458/9115-6658. Poço Branco Faz. c/490 ha, casa sede, 2 cas de colono, curral, cercada, 1100m de marg da barragem, uma lagoa perene R\$ 900 mil.

**HENRIQUE VIEIRA - C.2704.** 17ª Reg. F.3231-4458/9115-6658. Poço Branco Faz. c/1000 ha, csa sede, boa, casa colono, cercada, energia trifásica, 4 açudes, cocheira p/ 150 vacas, 4 poços tub, 1 açude, 4 lagoas, 5 baias, poço-ga, R\$ 1.700.000,00.

**HENRIQUE VIEIRA - C.2704.** 17ª Reg. F.3231-4458/9115-6658. Serra de S.Bento fazenda c/ 200 ha, casa morad, cerc, energ trif, barragem, adutora Monsenhor Expedito, região c/ alto potencial de valorização, nas prox de empreend turísticos, clima agradável, solos férteis. Aceitamos imóveis de menor valor carro e parcelamos. R\$ 500 mil. www.henriquevieira2704.com.br

**HENRIQUE VIEIRA - C.2704.** 17ª Reg. F.3231-4458/9115-6658. Eloy de Souza, Faz. 200ha, 600m de BR, csa sede, csa morador, açude, aprisco, poço tubular. R\$ 440 mil.

**HENRIQUE VIEIRA - C.2704.** 17ª Reg. F.3231-4458/9115-6658. Boa Cica/Touros fazenda c/ 184 ha, cercada, adutora, rio perene, energ trif, transformador próprio, topografia plana. Exc loc na marg da RN 023 R\$ 600 mil. Aceita proposta.

**CAROS CLIENTES, INVESTIDORES E CORRETORES**  
Tomos: Apartamentos, Áreas, Casas, Fazendas, Granjas e terrenos IMÓVEIS URBANOS, RURAIS E NAS PRAIAS COMERCIAIS  
FONES: 84 3231 4458 | PLANTÃO: 84 9115 6658  
VISITEM NOSSO SITE: www.henriquevieira2704.com.br

2.1 Fazendas

**HENRIQUE VIEIRA - C.2704.** 17ª Reg. F.3231-4458/9115-6658. Poço Branco Faz. 1500 ha, exc casa sede, casas de colonos, vacaria c/ produção de 1000 litros leite/dia, armazém, galpão, cocheira, brete, curral, e balança, cercada e dividida em div piquetes, pastagem no capim de pisoteio, energ trif, energ solar, cerca elet. Consulte-nos.

**HENRIQUE VIEIRA - C.2704.** 17ª Reg. F.3231-4458/9115-6658. Serra Calada, Faz 950 ha, csa sede 3 cas morador, 3 poços, 09 barreiros, 02 galpões, cercada, curral, cocheira, energia, desmatada. Aceito proposta, vendo parte da propriedade, facilito pagamento.

**HENRIQUE VIEIRA - C.2704.** 17ª Reg. F.3231-4458/9115-6658. São Tomé faz. c/ 3000 ha, casa sede, cas morador, açude, toda cerc c/ 4 fios de arame, desmat, exc p/ criação de ovinos e caprinos, plant de mamona e girassol, 1 barragem, 1 açude, 1 barreiro R\$ 900 mil, aceito proposta, troco em terreno, casa, apartamento e recibo carros. www.henriquevieira2704.com.br

**HENRIQUE VIEIRA - C.2704.** 17ª Reg. F.3231-4458/9115-6658. São Tomé faz. c/ 3000 ha, casa sede, cas morador, açude, toda cerc c/ 4 fios de arame, desmat, exc p/ criação de ovinos e caprinos, plant de mamona e girassol, 1 barragem, 1 açude, 1 barreiro R\$ 900 mil, aceito proposta, troco em terreno, casa, apartamento e recibo carros. www.henriquevieira2704.com.br

**HENRIQUE VIEIRA - C.2704.** 17ª Reg. F.3231-4458/9115-6658. São Rafael 186 ha, casa sede estilo suíço, 2 casas colono, 3 açudes, 1 barragem, cocheira, forrageira, curral, trator c/ equipamentos, 12 vacas, 71 ovelhas R\$ 480 mil Porteira fechada.

**TERTULIANO RÉGO - C.1098J.** F.3203-2800. Plantão Sáb/Dom. Lagoa Salgada, Faz c/66ha, casa sede c/380m2 área, pisc, 2 arm, poço tubular, curral, 120 cocheiras, barreiras, açude pequeno. R\$ 700 mil. TR16757.

**TERTULIANO RÉGO - C.1098J.** F.3203-2800. Plantão Sáb/Dom. Pedro Avelino, Fazenda c/140 ha, plana, cercada, 50% desmatada, açude, 2 cas, trator Emanuel 9986-3200. R\$ 120 mil, TR10461.

**TERTULIANO RÉGO - C.1098J.** F.3203-2800. Plantão sáb/dom. S.Paulo do Potengi fazenda c/ 100 ha, casa sede, casa morador, curral, 40% desmatada, c/ grande potencial hídrico R\$ 400 mil. TR16481.

2.2 Granjas

**BALNEÁRIO DE PIUM-c/9 mil** M2, arborizada, 02 cas, poço tubular, ár de lazer, murada. Totalmente legalizada. R\$ 350 mil. Tr. Prop. F:8725-8435/9431-6140

**S.P.POTENGI GRANJA -** 38x120M, casa c/ruft, água da adutora. R\$ 35 mil. F:(84)3251-2286/9108-1747

**HENRIQUE VIEIRA - C.2704.** 17ª Reg. F.3231-4458/9115-6658. Macaiba área de expansão urbana, sendo 2000m na margem do asfalto, 40 ha, ao lado de empreend rural, infra-estr, topografia plana, ideal p/a const de casas ou loteamento, aceitamos proposta e permuta por imóveis de menor valor como parte da negociação.

**HENRIQUE VIEIRA - C.2704.** 17ª Reg. F.3231-4458/9115-6658. João Câmara área c/ 100 ha, cercada, energ elet e poço. Escrit públ. R\$ 110 mil. Aceito proposta e carro na negociação. www.henriquevieira2704.com.br

**HENRIQUE VIEIRA - C.2704.** 17ª Reg. F.3231-4458/9115-6658. Pedro Avelino Faz, 1470 ha. cs sede, cs morador, energ trif, 3 poços tub, barragem submersa, cercada, desmat, capim pisoteio R\$ 750 mil. www.henriquevieira2704.com.br



2.2 Granjas  
2.2 Granjas

**TERTULIANO RÉGO - C.1098J.**  
F.3203-2800. Plantão - Sáb/Dom.  
S. José de Mipibu área na BR.101,  
cercada c/ 170 hectares R\$  
25.500.000,00. TR-12663.

**3 VEÍCULOS**

3.1 Automóveis

Fabricantes  
Fiat

**PÁLIO 07/07- 2P, Completo**  
Flex. R\$ 20.900. Tel.: 9451-4651/  
3211-5706

**UNO, 99 - GNV, 04 Pneu** novos,  
04 portas, 04 rodas liga leve. Todo  
revisado, suspensão feita, todo  
equipado. UNICO DONO. R\$  
12.500. F:9168-2121/9413-6406

**GM**

**CELTA, 02/03 - ar, alarme,**  
te.F:9994-9554/3608-2804

**Nissan**

**FRONTIER 04-4** pneus novos,  
extra de pintura, cinza metálico.  
URGENTE de R\$ 47 por 43  
mil.F: 9953.5555

3.1 Peugeot  
Peugeot

**VENDO PEUGEOT 206 - 2006,**  
1.4 Sensacion flex, ve. te. ar, al.  
R\$ 20 mil. DE PARTICULAR TR.  
9990.9386.

**Volkswagen**

**GOL 1.0 06/06 - Cinza, 2p, flex,**  
básico, 2º dono, emplacado  
2010. R\$ 15.500.3642-2575/  
9991-6082.

**GOL ESPECIAL 03-clr/dh/teral,**  
2p. R\$ 14.900.9981-6360/9190-  
4428.

3.2 Caminhões e Ônibus

Fabricantes

**Chevrolet**

**D11000 - Ano 86, freio á ar, dh,**  
URGENTE de R\$ 25 por R\$ 20  
mil.F: 9953.5555

3.3 Motos

Fabricantes

**Honda**

**OPORTUNIDADE - vendo Mo-**  
to Honda HORNET 600 ano 09/  
09, preta, estado de zero km,  
IPVA 2010 pago. R\$ 29.700,00.  
Tr. 8823.2883.

3.5 Aluguel  
Peças e Serviços

**Aluguel**

**MOTO LOCADORA CAR -**  
Tel.:3081-5222/3219-4465.

**4 TRABALHO E FORMAÇÃO PROFISSIONAL**

4.1 Oferta de Trabalho

**VAGAS NA MADJÓIA - Oportuni-**  
dade para quem quer trabalhar,  
F:3221-6242/3221-5555. R: Co-  
ronel Cascudo, 332, Cidade Alta.

**PRODUTOR DE IMPRESSOS-**  
precisamos de pessoas, ambos  
os sexos para trabalhar com pro-  
dução de mala direta. R\$ 700,00  
+ ajuda de custo escrever para  
CX posta 205 cep 50.010.970.

4.2 Procura por Trabalho

**OFEREÇO-ME - Para trabalhar**  
como Téc. de Enfermagem,  
acompanhantes de pacientes e  
idosos em Hospital e residência.  
F:8893-6149.

**5 CASA & SERVIÇOS**

5.1 Construções e reformas

**Construções**

**MESTRE DE OBRA-Constroím**  
os e fazemos reformas em geral.Oti-  
ma referência.9194-0215(Manoel)

5.2 Educação e Ensino

**Aulas Particulares**

**AULAS PARTICULARES DE -**  
Fis, Qui e Mat p/ ensino médio. F:  
8809-2949/8129-1096/9969-9289

**CONVOCAÇÃO ASSEMBLÉIA GERAL EXTRAORDINÁRIA - AFIRN**

Atendendo ao disposto no Capítulo III das Eleições do Estatuto da ASSOCIAÇÃO DOS FISIOTERAPEUTAS DO RIO GRANDE DO NORTE - AFIRN, a Comissão Diretora da AFIRN, convoca Assembléia Geral Extraordinária, para realização do pleito eleitoral para os cargos da Diretoria Executiva e Conselho Deliberativo da AFIRN, biênio 2010-2012. A Assembléia realizar-se-á no dia 25 de setembro de 2010, das 08h às 17h, na Sala de Reuniões da Delegacia do Conselho Regional de Fisioterapia e Terapia Ocupacional - CREFITO-1, no Rio Grande do Norte, sito a Rua Ezequias Pegado, 1033, - Tirol - Natal/RN.

Demétrius da Rocha Gerôncio  
Presidente da Comissão eleitoral

**COMANDO DA AERONÁUTICA**  
DEPARTAMENTO DE PESQUISAS E DESENVOLVIMENTO  
CENTRO DE LANÇAMENTO DA BARREIRA DO INFERNO

**AVISO DE LICITAÇÃO**  
Pregão Eletrônico SRP n.º 033/CLBI/2010

OBJETO: Eventual contratação do serviço de locação de ambulância com suporte avançado de UTI. TOTAL DE ITENS: 01. EDITAL: A partir de 10/09/2010, de 08h às 12h e das 13h às 16h, exceto sexta-feira de 08h às 12h. ENDEREÇO: www.comprasnet.gov.br, www.fab.mil.br ou Seção de Licitações - Rodovia RN 063, Km 11 - Parnamirim - RN. ENTREGA DAS PROPOSTAS: A partir de 10/09/2010, às 08:00h, no site www.comprasnet.gov.br. ABERTURA DAS PROPOSTAS: 22/09/2010, às 09:00h (nove horas - horário de Brasília) no site www.comprasnet.gov.br. INFORMAÇÕES GERAIS: CLBI - Cód. UG 120015.

LUIZ GUILHERME SILVEIRA DE MEDEIROS Cel Av  
Ordenador de Despesas

**TERCEIRO OFÍCIO DE NOTAS**  
Registro Imobiliário da 1ª CRI - Cidade e Comarca de Natal  
Capital do Estado do Rio Grande do Norte  
República Federativa do Brasil  
Dr. Liane Coelho Fagundes Tavares  
TABELA OFICIAL

**EDITAL**

FAZ PÚBLICO, para ciência dos interessados, que: em cumprimento ao disposto nos ARTIGOS 212 e 213 da Lei nº 6.015, de 31.12.1973, em vigor a partir do dia 01.01.1976, e, em especial a Lei nº 10.931/2004 "Retificação Consensual de Registro Imobiliário", que foi apresentado requerimento de JONAS DA COSTA BARBOZA, brasileiro, comerciante, portador da CI/RC nº 072.061-585PDS/RN (2ª VIA - expedida em 31.03.2009), inscrito no CPF/MF nº 012.910.702-20, filho de Francisco Barbosa Filho e Creusa da Costa Barbosa, casado sob o regime da comunhão universal de bens com a sr. Maria do Socorro Freire Barbosa, residente e domiciliada nesta cidade de Natal/RN, na qualidade de proprietário do imóvel objeto da matrícula nº 34.562, integrante do Livro nº 2º - "Registro Geral", perante (3º Ofício de Notas), solicitando a devida e necessária averbação à margem da referida Matrícula, de que após vistoria "in loco" provida por servidor competente da SEMURB-PMN e exame do levantamento topográfico (planta e memorial descritivo), realizado pelo Engenheiro Civil "Luiz Alberto Araújo do Nascimento" - CREA 210272389-5/ART nº E00173946, elaborado para atender à retificação nos limites do terreno próprio, medindo 1.998,00m² de superfície - imóvel situado na Rua Araguaia, lado ímpar, na Praia da Redinha, no bairro da Redinha, zona Norte, desta Cidade de Natal/RN, tendo sido detectado, um acréscimo de área verificada na ordem de 1.616,55m² de superfície, passando, conseqüentemente, apresentar uma área total, líquida e certa na ordem de 3.614,55m². Desse modo, o terreno considerado passa a contar com a seguinte caracterização:-

- Área: 3.614,55m²;
- Perímetro: 272,63m;
- Norte, com a Rua Araguaia, com 20,64m, Cassimiro Pessoa e Outro, com 83,08m;
- Sul, com José Tavares do Farias, Ocililvano de Almeida, Cassimiro Pessoa e Edmilson de Oliveira Vilarim, com 94,77m;
- Leste, com Terreno da União Ocupado por Jonas Costa Barbosa, com 42,76m;
- Oeste, com Valdomiro Fonseca e Cunha e Helen Engesol Sã, com 31,38m.

Nota:- QUALQUER DOS LIMITANTES E/OU SEUS LEGÍTIMOS HERDEIROS E/OU SUCESSORES, os quais não foram consultados, que se julgarem prejudicados, devem dirigir-se ao 3º Ofício de Notas, Privativo do RGI da 1ª CRI desta cidade de Natal/RN, localizado no Largo Junqueira Aires, nº 532 - Cidade Alta, para apresentar por escrito suas razões.

ADVERTÊNCIA:- Prazo de quinze (15) dias úteis - após a publicação deste Edital, findo o prazo e não havendo impugnações, serão adotadas as providências de averbação à margem da matrícula nº 34.562. DADO e PASSADO nesta cidade de Natal, capital do Estado do Rio Grande do Norte, da República Federativa do Brasil, aos oito (08) dias do mês de setembro do ano de dois mil e dez (2010). Eu, Manoel Fagundes Pereira, Substituto da 1ª CRI (Natal/RN), que determinei a digitação, subscrevo, assino e dou fé.

Natal/RN, 08 de Setembro de 2010.

Manoel Fagundes Pereira  
Substituto  
CPF 099.028.644-72  
FONE: 3271-6546

5.2 Aulas Particulares

**AULA PARTICULAR-Química, Fi-**  
sica e Matemática. F:8717-5523

**Cursos e Escolas**

**ELABORAÇÃO DE MONOGRA-**  
FIAS - de Pós Graduação, c/  
ABNT, Projetos Acadêmicos. c/  
vasta experiência. prof. Nério.  
F: 9614-2218/9108-0616

5.3 Moda, Vestuário e Beleza

5.1 Serviços de Manutenção

**ANJO DA CONSTRUÇÃO-Refor-**  
ma e Construção: Serviços de Pe-  
dreiro, Pintura, Elétrica e Hidráulica.  
8839.7639 falar c/Gleydson

**PROMOÇÃO PIRANGI CESTAS**  
-Café da manhã/lanche da tarde  
apartir R\$ 60.F: 3207-0353.

5.6 Serviços Para o Lar

**Cestas e Presentes**

**ASSESSORIA EMPRESARIAL -**  
Recupere seu crédito. Baixa SPC,  
Serasa, Cheques devolvidos,  
pendências bancárias. Pessoas  
Física e Jurídica. 3606-0818/  
8101-6269

**MARIDO DE ALUGUEL-Serviços**  
elétricos/hidráulicos, desentupi-  
mentos, lavagem caixa d'água,  
Consertos domésticos em geral.  
Tel.:8847-2294

**DESPACHANTE IMOBILIÁRIO -**  
Resolvo tudo! Tr.9645-2180

**ENCANADOR/ELETRICISTA -**  
Consertos de descargas, tornei-  
ras, registros, chuveiros, caixa  
acoplada, Hidra, Deca, Docol, e  
vazamentos. Em urgência domici-  
liar. F: 3218-3162/9409-8270

**ESPECIALIZADOS**

**FABRICAMOS ELEVADORES-**  
Style, alternativo, plataformas p/de-  
ficientes e revitalização de cabi-  
nes de aço inox.  
F:3202-7900/9981-1275

**ASSESSORIA EMPRESARIAL -**  
Recupere seu crédito. Baixa SPC,  
Serasa, Cheques devolvidos,  
pendências bancárias. Pessoas  
Física e Jurídica. 3606-0818/  
8101-6269

**MARIDO DE ALUGUEL-Serviços**  
elétricos/hidráulicos, desentupi-  
mentos, lavagem caixa d'água,  
Consertos domésticos em geral.  
Tel.:8847-2294

**DESPACHANTE IMOBILIÁRIO -**  
Resolvo tudo! Tr.9645-2180

**ENCANADOR/ELETRICISTA -**  
Consertos de descargas, tornei-  
ras, registros, chuveiros, caixa  
acoplada, Hidra, Deca, Docol, e  
vazamentos. Em urgência domici-  
liar. F: 3218-3162/9409-8270

**ESPECIALIZADOS**

**FABRICAMOS ELEVADORES-**  
Style, alternativo, plataformas p/de-  
ficientes e revitalização de cabi-  
nes de aço inox.  
F:3202-7900/9981-1275

**ASSESSORIA EMPRESARIAL -**  
Recupere seu crédito. Baixa SPC,  
Serasa, Cheques devolvidos,  
pendências bancárias. Pessoas  
Física e Jurídica. 3606-0818/  
8101-6269

**MARIDO DE ALUGUEL-Serviços**  
elétricos/hidráulicos, desentupi-  
mentos, lavagem caixa d'água,  
Consertos domésticos em geral.  
Tel.:8847-2294

**DESPACHANTE IMOBILIÁRIO -**  
Resolvo tudo! Tr.9645-2180

**ENCANADOR/ELETRICISTA -**  
Consertos de descargas, tornei-  
ras, registros, chuveiros, caixa  
acoplada, Hidra, Deca, Docol, e  
vazamentos. Em urgência domici-  
liar. F: 3218-3162/9409-8270

**ESPECIALIZADOS**

**FABRICAMOS ELEVADORES-**  
Style, alternativo, plataformas p/de-  
ficientes e revitalização de cabi-  
nes de aço inox.  
F:3202-7900/9981-1275

**ASSESSORIA EMPRESARIAL -**  
Recupere seu crédito. Baixa SPC,  
Serasa, Cheques devolvidos,  
pendências bancárias. Pessoas  
Física e Jurídica. 3606-0818/  
8101-6269

**MARIDO DE ALUGUEL-Serviços**  
elétricos/hidráulicos, desentupi-  
mentos, lavagem caixa d'água,  
Consertos domésticos em geral.  
Tel.:8847-2294

**DESPACHANTE IMOBILIÁRIO -**  
Resolvo tudo! Tr.9645-2180

**ENCANADOR/ELETRICISTA -**  
Consertos de descargas, tornei-  
ras, registros, chuveiros, caixa  
acoplada, Hidra, Deca, Docol, e  
vazamentos. Em urgência domici-  
liar. F: 3218-3162/9409-8270

**ESPECIALIZADOS**

**FABRICAMOS ELEVADORES-**  
Style, alternativo, plataformas p/de-  
ficientes e revitalização de cabi-  
nes de aço inox.  
F:3202-7900/9981-1275

**ASSESSORIA EMPRESARIAL -**  
Recupere seu crédito. Baixa SPC,  
Serasa, Cheques devolvidos,  
pendências bancárias. Pessoas  
Física e Jurídica. 3606-0818/  
8101-6269

**MARIDO DE ALUGUEL-Serviços**  
elétricos/hidráulicos, desentupi-  
mentos, lavagem caixa d'água,  
Consertos domésticos em geral.  
Tel.:8847-2294

**DESPACHANTE IMOBILIÁRIO -**  
Resolvo tudo! Tr.9645-2180

**ENCANADOR/ELETRICISTA -**  
Consertos de descargas, tornei-  
ras, registros, chuveiros, caixa  
acoplada, Hidra, Deca, Docol, e  
vazamentos. Em urgência domici-  
liar. F: 3218-3162/9409-8270

**ESPECIALIZADOS**

**FABRICAMOS ELEVADORES-**  
Style, alternativo, plataformas p/de-  
ficientes e revitalização de cabi-  
nes de aço inox.  
F:3202-7900/9981-1275

**ASSESSORIA EMPRESARIAL -**  
Recupere seu crédito. Baixa SPC,  
Serasa, Cheques devolvidos,  
pendências bancárias. Pessoas  
Física e Jurídica. 3606-0818/  
8101-6269

**MARIDO DE ALUGUEL-Serviços**  
elétricos/hidráulicos, desentupi-  
mentos, lavagem caixa d'água,  
Consertos domésticos em geral.  
Tel.:8847-2294

**DESPACHANTE IMOBILIÁRIO -**  
Resolvo tudo! Tr.9645-2180

**ENCANADOR/ELETRICISTA -**  
Consertos de descargas, tornei-  
ras, registros, chuveiros, caixa  
acoplada, Hidra, Deca, Docol, e  
vazamentos. Em urgência domici-  
liar. F: 3218-3162/9409-8270

**ESPECIALIZADOS**

5. Saúde

5.5 Saúde

**Plano de Saúde**

**PLANOS MEDMAIS-Amil, Saúde**  
Excelsion.8805-4229/3086-1978

5.6 Serviços Para o Lar

**Cestas e Presentes**

**ASSESSORIA EMPRESARIAL -**  
Recupere seu crédito. Baixa SPC,  
Serasa, Cheques devolvidos,  
pendências bancárias. Pessoas  
Física e Jurídica. 3606-0818/  
8101-6269

**MARIDO DE ALUGUEL-Serviços**  
elétricos/hidráulicos, desentupi-  
mentos, lavagem caixa d'água,  
Consertos domésticos em geral.  
Tel.:8847-2294

**DESPACHANTE IMOBILIÁRIO -**  
Resolvo tudo! Tr.9645-2180

**ENCANADOR/ELETRICISTA -**  
Consertos de descargas, tornei-  
ras, registros, chuveiros, caixa  
acoplada, Hidra, Deca, Docol, e  
vazamentos. Em urgência domici-  
liar. F: 3218-3162/9409-8270

**ESPECIALIZADOS**

**FABRICAMOS ELEVADORES-**  
Style, alternativo, plataformas p/de-  
ficientes e revitalização de cabi-  
nes de aço inox.  
F:3202-7900/9981-1275

**ASSESSORIA EMPRESARIAL -**  
Recupere seu crédito. Baixa SPC,  
Serasa, Cheques devolvidos,  
pendências bancárias. Pessoas  
Física e Jurídica. 3606-0818/  
8101-6269

**MARIDO DE ALUGUEL-Serviços**  
elétricos/hidráulicos, desentupi-  
mentos, lavagem caixa d'água,  
Consertos domésticos em geral.  
Tel.:8847-2294

**DESPACHANTE IMOBILIÁRIO -**  
Resolvo tudo! Tr.9645-2180

**ENCANADOR/ELETRICISTA -**  
Consertos de descargas, tornei-  
ras, registros, chuveiros, caixa  
acoplada, Hidra, Deca, Docol, e  
vazamentos. Em urgência domici-  
liar. F: 3218-3162/9409-8270

**ESPECIALIZADOS**

**FABRICAMOS ELEVADORES-**  
Style, alternativo, plataformas p/de-  
ficientes e revitalização de cabi-  
nes de aço inox.  
F:3202-7900/9981-1275

**ASSESSORIA EMPRESARIAL -**  
Recupere seu crédito. Baixa SPC,  
Serasa, Cheques devolvidos,  
pendências bancárias. Pessoas  
Física e Jurídica. 3606-0818/  
8101-6269

**MARIDO DE ALUGUEL-Serviços**  
elétricos/hidráulicos, desentupi-  
mentos, lavagem caixa d'água,  
Consertos domésticos em geral.  
Tel.:8847-2294

**DESPACHANTE IMOBILIÁRIO -**  
Resolvo tudo! Tr.9645-2180

**ENCANADOR/ELETRICISTA -**  
Consertos de descargas, tornei-  
ras, registros, chuveiros, caixa  
acoplada, Hidra, Deca, Docol, e  
vazamentos. Em urgência domici-  
liar. F: 3218-3162/9409-8270

**ESPECIALIZADOS**

**FABRICAMOS ELEVADORES-**  
Style, alternativo, plataformas p/de-  
ficientes e revitalização de cabi-  
nes de aço inox.  
F:3202-7900/9981-1275

**ASSESSORIA EMPRESARIAL -**  
Recupere seu crédito. Baixa SPC,  
Serasa, Cheques devolvidos,  
pendências bancárias. Pessoas  
Física e Jurídica. 3606-0818/  
8101-6269

**MARIDO DE ALUGUEL-Serviços**  
elétricos/hidráulicos, desentupi-  
mentos, lavagem caixa d'água,  
Consertos domésticos em geral.  
Tel.:8847-2294

**DESPACHANTE IMOBILIÁRIO -**  
Resolvo tudo! Tr.9645-2180

**ENCANADOR/ELETRICISTA -**  
Consertos de descargas, tornei-  
ras, registros, chuveiros, caixa  
acoplada, Hidra, Deca, Docol, e  
vazamentos. Em urgência domici-  
liar. F: 3218-3162/9409-8270

**ESPECIALIZADOS**

**FABRICAMOS ELEVADORES-**  
Style, alternativo, plataformas p/de-  
ficientes e revitalização de cabi-  
nes de aço inox.  
F:3202-7900/9981-1275

**ASSESSORIA EMPRESARIAL -**  
Recupere seu crédito. Baixa SPC,  
Serasa, Cheques devolvidos,  
pendências bancárias. Pessoas  
Física e Jurídica. 3606-0818/  
8101-6269

**MARIDO DE ALUGUEL-Serviços**  
elétricos/hidráulicos, desentupi-  
mentos, lavagem caixa d'água,  
Consertos domésticos em geral.  
Tel.:8847-2294

**DESPACHANTE IMOBILIÁRIO -**  
Resolvo tudo! Tr.9645-2180

**ENCANADOR/ELETRICISTA -**  
Consertos de descargas, tornei-  
ras, registros, chuveiros, caixa  
acoplada, Hidra, Deca, Docol, e  
vazamentos. Em urgência domici-  
liar. F: 3218-3162/9409-8270

**ESPECIALIZADOS**

**FABRICAMOS ELEVADORES-**  
Style, alternativo, plataformas p/de-  
ficientes e revitalização de cabi-  
nes de aço inox.  
F:3202-7900/9981-1275

**ASSESSORIA EMPRESARIAL -**  
Recupere seu crédito. Baixa SPC,  
Serasa, Cheques devolvidos,  
pendências bancárias. Pessoas  
Física e Jurídica. 3606-0818/  
8101-6269

**MARIDO DE ALUGUEL-Serviços**  
elétricos/hidráulicos, desentupi-  
mentos, lavagem caixa d'água,  
Consertos domésticos em geral.  
Tel.:8847-2294

**DESPACHANTE IMOBILIÁRIO -**  
Resolvo tudo! Tr.9645-2180

**ENCANADOR/ELETRICISTA -**  
Consertos de descargas, tornei-  
ras, registros, chuveiros, caixa  
acoplada, Hidra, Deca, Docol, e  
vazamentos. Em urgência domici-  
liar. F: 3218-3162/9409-8270

**ESPECIALIZADOS**

**FABRICAMOS ELEVADORES-**  
Style, alternativo, plataformas p/de-  
ficientes e revitalização de cabi-  
nes de aço inox.  
F:3202-7900/9981-1275

**ASSESSORIA EMPRESARIAL -**  
Recupere seu crédito. Baixa SPC,  
Serasa, Cheques devolvidos,  
pendências bancárias. Pessoas  
Física e Jurídica. 3606-0818/  
8101-6269

**MARIDO DE ALUGUEL-Serviços**  
elétricos/hidráulicos, desentupi



## URUGUAI

## JOGADOR SOFRE ACIDENTE

O zagueiro Diego Rodríguez, do Nacional do Uruguai, se encontra em estado grave após ter sofrido ontem um acidente automobilístico em Montevidéu. Segundo o médico Ricardo Arcari, um dos responsáveis por Rodríguez, o atleta uruguaio, de 22 anos, se encontra "em estado crítico e as próximas horas vão definir sua situação". O jogador está internado na unidade de terapia intensiva da Associação Espanhola, na capital uruguaia. O representante de Rodríguez, Gerardo Arias, disse ao jornal digital local que o boletim médico indica que o zagueiro sofreu uma fratura no crânio.

## BECKENBAUER

## KAISER COMPLETA 65 ANOS

A Alemanha e o mundo do futebol fazem festa para seu "Kaiser", que completou ontem 65 anos. Campeão do mundo pela seleção alemã em 1974 dentro do gramado, desfilando sua categoria como líbero, Franz Beckenbauer é, junto com Zagallo, o único ex-jogador a também ter conquistado a Copa como técnico - em seu caso, em 1990. Um dos nomes mais importantes do futebol, Beckenbauer mostrou, em entrevista ao jornal "Bild", estar bem humorado e aproveitando a vida. Mas sem deixar de se cuidar. "Homens de barriga grande mudou nos tempos atuais", afirmou.

## FÓRMULA 1

## FERRARI APOSTA EM REAÇÃO

Isenta da acusação de "jogo de equipe" pelo Conselho Mundial da Federação Internacional de Automobilismo (FIA), a Ferrari tentará neste fim de semana, no GP da Itália, reagir no Mundial de Fórmula 1, no qual está atualmente longe da liderança tanto entre pilotos como na disputa de construtores. O fato de correr "em casa", no autódromo de Monza, poderá ajudar a equipe italiana a conquistar uma vitória fundamental também para apagar pelo menos parte da má imagem deixada no GP da Alemanha, quando supostamente deu ordens a Felipe Massa, então líder da prova, a abrir caminho para Alonso.



Seleção americana venceu pelo placar de 89 a 79 e enfrenta a Lituânia no próximo sábado

# EUA confirmam favoritismo

## Americanos batem a Rússia e avançam às semifinais. Argentina é eliminada do Mundial

**Istambul, (EFE)** - A partida foi equilibrada no começo, mas a seleção dos Estados Unidos conseguiu impor seu melhor basquete e se classificou para a semifinal do Mundial de basquete que acontece na Turquia após vencer o forte time da

Rússia pelo placar de 89 a 79 no dia de ontem. No sábado, a seleção americana volta à quadra, em Istambul, para enfrentar a Lituânia que aplicou um passeio e derrotou a Argentina, algoz do Brasil, na outra partida das quartas de final do Mundial.

A igualdade de forças esteve presente apenas no primeiro quarto, que terminou com placar empatado em 25 a 25. A partir daí, os EUA assumiram a dianteira, vencendo com facilidade o segundo (19 a 14) e o terceiro (26

a 17) períodos. No último, tiveram tranquilidade para segurar os russos e ainda protagonizar alguns lances de efeito.

Novamente, o grande nome dos vencedores foi Kevin Durant, cestinha do confronto com 33 pontos, além de ter dado uma assistência e pegado seis rebotes. Pelo lado da Rússia, Sergey Bykov foi quem mais pontuou (17).

### Argentina

Algoz do Brasil nas oitavas de final, a Argentina até tentou di-

ficultar no quarto final e ainda dar um último suspiro na busca pela vaga nas semifinais do Mundial de basquete da Turquia, mas no jogo como um todo foi dominada pela Lituânia, que venceu por 104 a 85. O passeio dos lituanos começou logo no primeiro quarto. Com uma aula de cestas de três pontos, a equipe europeia conseguiu um triunfo por 28 a 18. Nos dez últimos minutos antes do intervalo, a diferença subiu para 20 pontos, 50 a 30.

## PORTUGAL

## Carlos Queiroz é demitido

**Lisboa, (EFE)** - A Federação Portuguesa de Futebol (FPF) confirmou ontem a demissão do técnico da seleção lusa, Carlos Queiroz, que está suspenso por seis meses sob acusação de tentar impedir a realização de um exame antidoping nos jogadores que convocou para a disputa da Copa do Mundo. A decisão da entidade foi anunciada por seu presidente, Gilberto Madail, em entrevista coletiva na qual agradeceu pelos serviços

prestados pelo treinador.

Além da suspensão, pesaram a favor da demissão de Queiroz os maus resultados obtidos por Portugal nas Eliminatórias para a Eurocopa de 2012, como o empate em casa com a fraca seleção de Chipre (4 a 4) e a derrota para a Noruega (1 a 0) em Oslo.

O incidente que desencadeou neste processo aconteceu em 16 de maio, quando o treinador supostamente insultou uma equipe de médicos da Autoridade Antidopa-



Maus resultados nas Eliminatórias da Eurocopa derrubam o treinador

gem de Portugal (ADoP) enquanto faziam um exame surpresa nos jogadores da seleção às 7h45 (horário local) na concentração antes da disputa da Copa do Mundo.

De acordo com os principais diários esportivos de Portugal, o mais cotado para sucedê-lo é o ex-jogador Paulo Bento, que recentemente dirigiu o Sporting.





FÁBIO PACHECO

fabiopacheco.rn@dabr.com.br

# driblecurto

## O teste de Moura

Endividada e sem dinheiro no caixa, a diretoria do América deve esperar o jogo de amanhã contra o São Caetano para decidir se contratará um técnico ou se efetivará Moura no comando do time. Torço pela efetivação do auxiliar-técnico e pau para toda obra Carlos Moura Dourado, independente do resultado no estádio Anacleto Campanella, pois não existe Salvador da Pátria de plantão no momento e muito menos jogador sobrando no mercado.

Se a própria diretoria do Santos, que tem dinheiro de

sobra, avisou que está encontrando dificuldades para contratar reforços nas Séries A, B, C e D, porque o América haveria de encontrar. Verdade seja dita, Moura tem competência e aos poucos, com muita conversa e treinamentos, consegue arrumar este time e fazê-lo render pelo menos nos jogos em casa. Ele fala a linguagem dos atletas e tem a preferência do próprio grupo. Um prato cheio, pois com a confiança dos jogadores, ele pode colocar este time no caminho das vitórias.

### Laudos

O presidente da FNF, José Vanildo, está convocando os 12 clubes que participarão da Segunda Divisão para apresentar o laudo técnico dos estádios. Uma reunião foi agendada para o dia 14 na sede entidade para a entrega das vistorias da Polícia Militar, Corpo de Bombeiros, CREA e Vigilância Sanitária. A peneira dos clubes que possuem condições de um dia disputar a Primeira deve começar pelo requisito principal: o estádio. Quem não apresentar mando de campo em condições de sediar uma partida, dentro do que solicita o Estatuto do Torcedor, que se contente em jogar o matutão.

### Segundona

Palmeira de Goianinha e Centenário de Parelhas iniciaram com mais de um mês de antecedência a preparação para a disputa da Segunda Divisão do Campeonato Potiguar. Se antes alguns times sequer treinavam para os jogos e apenas se apresentavam para as partidas, agora o ritmo é de profissionalismo para aqueles que querem ter êxito no futebol. A bola só começa a rolar na competição no dia 10 de outubro.

### Terceiro x Lula

O ex-jogador do América, Júlio Terceiro, não gostou das declarações de Lula Pereira e através de seu advogado, Lupércio Luiz Segundo, informou que irá processar o treinador por difamação e calúnia. Júlio quer um indenização por dano moral.

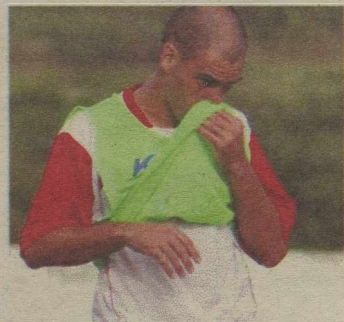

Eduardo Maia/DN/D.A Press

### Currais Novos

Os atletas de vôlei da Facex participam da XIV Copa Jorge Guimarães, em Currais Novos, neste final de semana. A escola vai competir nas categorias mirim, infantil, juvenil feminino e infantil e juvenil masculino. O campeonato reúne escolas de Natal, Paraíba, Mossoró, entre outras localidades. A Facex foi campeã geral no ano passado e promete ser destaque nessa edição.

### Esporte na infância

De 11 a 18 de setembro o Colégio Prince realiza mais uma edição dos Jogos Internos. As modalidades serão: natação, karatê, futsal, handebol, cambio e vôlei adaptado. Nem os pequenos vão ficar de fora. A escola oferece também a corrida do engatinhado, de velocidade e a brincadeira de acertar a bola no cesto.

### Karatê

Com apoio da prefeitura de São Gonçalo, a atleta Ranielle do Nascimento vai disputar neste final de semana o Campeonato Brasileiro de Karatê Shotokan, no Rio de Janeiro. Ela vai disputar na categoria adulto e é uma das promessas de medalha do Rio Grande do Norte

# Cronograma vai sair hoje

**Secretário Fernando Fernandes vai anunciar as datas para o edital das obras do estádio da Arena das Dunas**

COPA



O cronograma para o edital do Estádio Arena das Dunas/Novo Machado já tem data para ser divulgado: será nesta sexta-feira, em programação a ser anunciada nesta manhã. Quem garante é o secretário da Secopa e presidente do Comitê Gestor do Mundial em Natal, Fernando Fernandes. Ontem, o gestor confirmou a informação após a aprovação na Assembleia Legislativa, em caráter de urgência, do Fundo Garantidor - garantia necessária por lei para formalização de um contrato de Parceria Público-Privada. A construção da nova arena será a primeira neste modelo formalizado no RN.

"A aprovação do Fundo Garantidor é o reconhecimento do trabalho desempenhado pelos deputados na Assembleia Legislativa do RN. Os nossos parlamen-



Carlos Santos/DN/D.A Press

**Secretário da Secopa vai reunir a imprensa no horário da tarde para falar do tão aguardado edital de licitação**

tares sabem que a Copa não é do governador Iberê Ferreira, não é da prefeita de Natal, Mícarla de Sousa, é do povo da nossa cidade, do nosso estado, que será beneficiado com o desenvolvimento de um evento tão importante e que deixa um legado imensurável", apontou Fernandes.

O secretário Fernando Fernandes reforçou o trabalho de depu-

tados na aprovação desse pleito. "Destaco o trabalho de articulação do deputado Fernando Mineiro e do presidente da Casa, Robinson Faria, pela coordenação e por ter convocado em regime urgência, dispensando os trâmites normais pela importância do fato", afirmou o gestor da Copa em Natal.

Fernando Fernandes revelou

ainda que com a aprovação do Fundo Garantidor e as renegociações dos contratos com projeto básico de arquitetura (Populous Arquitetura Ltda) e dos projetos básicos de engenharia (Stadia Projetos Consultoria), o governo do estado vai, agora, definir a data de lançamento do calendário da publicação do edital da Arena das Dunas.

### FUTSAL

## ABC/ART&C FICA PERTO DO TÍTULO

A rodada do meio de semana beneficiou o ABC/Art&C que pode conquistar o título do Campeonato Norte-rio-grandense de Futsal no próximo sábado. O Alvinegro precisa apenas de uma vitória sobre o Angicos, que voltou a sonhar com o caneco, depois de surpreender Macau na casa do adversário: 3 x 2. Ainda na quarta-feira, a Seleção de Macaíba, principal rival do ABC/Art&C até então, foi surpreendida em casa pelo Cruzeiro (Assu): 3 x 2.

Mas, o grande destaque da rodada foi a goleada do ABC/Art&C sobre Ponto dos Óculos, em Macaíba. Em noite inspirada Alan marcou oito gols na goleada de 15 x 0. O jogo que vale o título da competição, na próxima rodada do Hexagonal Decisivo, será realizado em Angicos, a partir das 20h30 deste sábado. "Será um grande jogo, já que Angicos voltou a ter chance de título e não vai deixar escapar fácil", avaliou Clóvis Gomes, presidente da Federação Norte-rio-grandense de Futsal, que espera casa cheia na cidade da região Central do RN.





Time contará com as presenças dos zagueiros Alexandre da Luz e Luisão, além do meia Fábio Neves

# América está definido

**Moura define equipe para o jogo contra o São Caetano, amanhã**

**BRASILEIRO 2010 - SÉRIE B**

Luan Xavier  
luanxavier.rn@dabr.com.br

Sob o comando interino de Moura, o América segue firme na preparação para o próximo compromisso na Série B diante do 11º colocado São Caetano, no Estádio Anacleto Campanella, pela 21ª rodada do campeonato. Ontem a equipe alvirrubra participou de um rápido treinamento coletivo no CT Abílio Medeiros onde o time que entrará em campo amanhã foi praticamente definido.

Ainda esperando o anúncio do novo treinador, Carlos Moura teve dificuldade para compor o time titular do time rubro. Para o jogo em São Caetano do Sul-SP, a lista de desfal-

ques é grande: Edson Rocha, Chimba e Cléber foram expulsos no último jogo contra o Bahia; Berg foi vetado pelo Departamento Médico devido a contusão também na última rodada; por fim, Esley também não joga por estar cumprindo suspensão, desta vez por ter tomado o terceiro amarelo. Bom para Luisão, que foi escalado entre os titulares no trei-

**Time ocupa a vice-lanterna do campeonato**

no e deve fazer sua estréia amanhã ao lado de Adalberto e Alexandre da Luz.

Rodolpho, Alexandre da Luz, Adalberto e Luisão; Thoni, Jackson, Carlos Alberto, Juca e Airton; Fábio Neves e Cristiano Alagoano fizeram parte do time escalado entre os titulares

por Moura, no trabalho de ontem à tarde. Hoje pela manhã o elenco americano fará um treino recreativo e embarca logo em seguida do aeroporto Augusto Severo com destino a São Paulo.

**Novo técnico**

Após anunciar que o nome do novo técnico sairia ainda ontem, o vice-presidente de futebol do América, Clóvis Emídio, disse que a torcida alvirrubra só iria conhecer o novo técnico nesta sexta. Ele não descartou, porém, anunciar quem viria assumir o comando do time durante o restante da segunda ainda ontem, mas até o fechamento desta edição a direção do clube não havia divulgado nada oficial. Clóvis disse apenas que "está esperando o retorno de alguns contatos que foram feitos e a divulgação deve ser mesmo na sexta-feira". Entre os nomes da lista está o de Roberval Davino, atualmente no Brasiliense, 14º colocado.

**ALECRIM**

## Waltinho entra na vaga de Nivaldo

**BRASILEIRO 2010 - SÉRIE C**

Para o jogo contra o Campinense no próximo domingo, às 16h, no Estádio Amigão, em Campina Grande-PB, o técnico Ferdinando Teixeira realizou um coletivo na tarde de ontem no Machadão e já testou o recém-chegado Waltinho, volante que veio do Sampaio Correia-MA e que já entrou na vaga de Nivaldo, que cumpre suspensão automática após levar o terceiro amarelo.

Três desfalques e dois reforços. Além de Nivaldo, suspenso, Ferdinando não poderá contar com o lateral Nêgo, se recuperando de lesão e com o volante Hércules, que sentiu dores na virilha e será avaliado pelo Departamento Médico do clube. O outro reforço é o zagueiro Ivissou, que chegou ontem e já participou do treinamento no time dos reservas. O time principal escalado por Ferdinando no Machadão foi composto por: air, Ângelo, Fa-

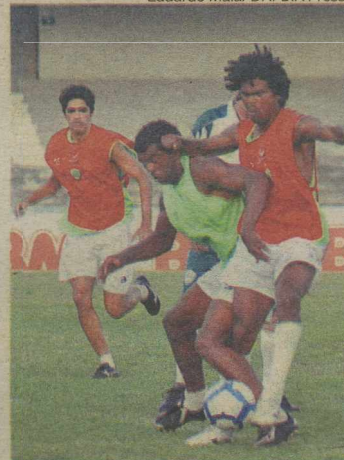

Eduardo Maia/DN/D.A Press

Verdão se prepara para o jogo contra o Campinense, no domingo

biano, Maceió e Glaybson; João Paulo, Waltinho, Daniel e Marcelinho; Helinho e André Cassaco.

Hoje o Verdão realizará um treinamento recreativo no Juvenal Lamartine. Amanhã a equipe segue para Campina Grande-PB, onde enfrenta o Campinense, 4º colocado do grupo B com 7 pontos.

**ABC**

## Campos forma o time com três zagueiros

**Nordestão 2010**

Júlio Cesar Rocha  
juliocesar.rn@dabr.com.br

De folga na rodada pelo Campeonato Brasileiro da Série C, o técnico Leandro Campos está trabalhando com o elenco do ABC para o jogo de amanhã, pelo Campeonato do Nordeste, contra o Botafogo-PB, às 18h30, no estádio Frasqueirão. Durante o coletivo de ontem, o treinador escalou o time titular no esquema 3-5-2. Em caso de vitória, o ABC, que atualmente ocupa o 2º lugar na tabela, assume a liderança e garante vaga na fase final da competição.

Para o jogo, o alvinegro não poderá contar com o lateral Renatino Potiguar e o atacante Eraldo, que defenderam outras equipes no Nordestão; além do também lateral Renatino Carioca que cumpre suspensão e do atacante Jorge Preá que não foi inscrito na competição. O meia Juliano tam-



Ana Amaral/DN/D.A Press

Técnico vai jogar no 3-5-2 contra o Botafogo-PB, amanhã, pelo Nordestão

bém continua se recuperando de lesão e não deve jogar no sábado.

O time titular do ABC no coletivo foi: Wellington, Diego Padilha, Tiago Garça e Leonardo; Édson, Basílio, Ricardo Oliveira, Cascata e Delano; João Paulo e Éderson. Nesta sexta-feira, o ABC realiza o último treino de apronto para o confronto, no campo do Frasqueirão.