

DIÁRIO de NATAL

SEXTA-FEIRA Natal, 13 de agosto de 2010

www.diariodenatal.com.br

R\$ 1,00

FUNDADOR DOS DIÁRIOS ASSOCIADOS: ASSIS CHATEAUBRIAND

Reggae NA VEIA



VEJA TODAS AS OPÇÕES DE LAZER E CULTURA PARA O FIM DE SEMANA, INCLUINDO O SHOW DE EDSON GOMES, HOJE NA RUA CHILE. PÁGINAS 17 e 18

Draga imóvel

Sem condições para realização de desencilhe, draga La Belle deve ficar na Boca da Barra até setembro. PÁGINA 9

DEMORA

Moradores do Parque das Dunas reclamam que coletivos demoram muito e passam lotados. PÁGINA 10

Execução

Suspeito de assaltar mulher na Zona Norte foi assassinado a tiros pouco depois do crime. PÁGINA 10

PROMOÇÃO

Recorte agora este selo e tenha **ACESSO GRATUITO** dia 13/08 (sexta-feira) na Feira Brasil Mostra Brasil*.



Apoio: **DIÁRIO de NATAL**

(* Entrada individual)



Eduardo Maia/DN/D.A Press

CANDIDATOS FRENTE A FRENTE

O 1º debate com os candidatos ao governo do estado, promovido pela TV Band em parceria com o **Diário de Natal**, foi marcado pelo clima de tensão. Iberê Ferreira de Souza (PSB), Rosalba Ciarlini (DEM), Carlos Eduardo Alves (PDT), Sandro Pimentel (PSOL) e Roberto Ronconi (PTC) falaram sobre diversos temas, mas apresentaram poucas propostas. PÁGINA 2

DESPERDÍCIO DE DINHEIRO

Lei sancionada pelo município de Natal anulou infrações contra entidades que não atendiam critérios de isenção fiscal

PÁGINA 3

MAIS SEGURANÇA NA VIA COSTEIRA

Serão utilizados radares e barreiras policiais. PÁGINA 9

DESIGUALDADE DE RENDA CAI NO RN

Mas estudo do Ipea ainda mostra forte discrepância. PÁGINA 8

DESAPARECIDO



O vendedor Paulo Buarque está sumido desde a última terça-feira, depois que foi a um banco. Pai e polícia suspeitam que ele tenha sido sequestrado. PÁGINA 12

Carlos Santos/DN/D.A Press/D.A Press

POLICIAIS E BANDIDOS UNIDOS NO CRIME

Imagens da investigação sobre grupos de extermínio mostram articulação criminosa entre policiais e supostos pistoleiros. PÁGINA 13

Fotos:Degepol/Divulgacao



ISSN 1415-4560



redação 4009.0150 atendimento ao assinante 4009.0220 classificados 4009.0200 comercial 4009.0173

DIÁRIOS ASSOCIADOS DA

ANTES DO DEBATE

Simpatizantes
fazem festa

Desde as 20h já era registrada do lado de fora do Versailles Recepções a movimentação de torcidas dos três candidatos que lideram as pesquisas, com bandeiras e carros de som, assim como de assessores. Entre os candidatos, o primeiro a chegar foi Roberto Ronconi (PTC), seguido de Sandro Pimentel (PSOL), da senadora Rosalba Ciarlini (DEM) – recebida com festa por correligionários - e do ex-prefeito de Natal, Carlos Eduardo Alves (PDT).

O governador Iberê Ferreira de Souza (PSB) chegou por volta das 21h45, caminhando desde a avenida Engenheiro Roberto Freire até o local do evento – a uma distância de cerca de 100 metros - e foi recebido com fogos de artifício pelas torcidas e gritos de “o governador do povo”. O debate contou com uma platéia de 200 convidados, entre autoridades dos três poderes, empresários, representantes da sociedade civil organizada, imprensa e publicitários.



Índice

economia	08
cidades	09
opinião	14
brasil/mundo	16
muito	18
social	19
televisão	21
famosos	22
esportes	32

o tempo hoje

NATAL //

Nublado a parcialmente nublado com possibilidade de chuva isoladas.

RIO GRANDE DO NORTE //

Nublado a parcialmente nublado com possibilidade de chuvas isoladas no leste. Parcialmente nublado a claro nas demais áreas.

tábua de marés

06:41
19:042,5
2,3

LUA nova

00:02
12:320,1
0,1

Poucas propostas e clima tenso

Fotos: Eduardo Maia/DN/D.A Press

Iberê e Rosalba foram alvo de demais candidatos. Copa do Mundo foi um dos temas

No primeiro debate entre os candidatos ao governo do estado, promovido pela TV Band/**Diário de Natal**, o governador Iberê Ferreira de Souza (PSB) e a senadora Rosalba Ciarlini (DEM) foram alvo de ataques pelos demais candidatos, e, no geral, muito pouco de propostas práticas foram apresentadas aos eleitores. Os momentos mais quentes do debate foram quando os candidatos perguntaram entre si e, em dois momentos, Rosalba Ciarlini pediu direito de resposta por ataques à sua postura como senadora, os dois negados pela organização do evento. O debate foi realizado no Versailles Recepções, Zona Sul da cidade e contou ainda com as participações Carlos Eduardo Alves (PDT), Sandro Pimentel (PSOL) e Roberto Ronconi (PTC).

O que pretendem fazer na condição de governador que estará administrando o estado durante a Copa do Mundo de 2014, quando Natal será uma das cidades sede do evento, para garantir a estrutura necessária, foi tema da primeira exposição dos cinco candidatos a governador do estado que participaram ontem do primeiro debate da atual campanha, promovido pela TV Band em parceria com o Diário de Natal, no Versailles Recepções, Zona Sul da cidade. Participaram do debate os candidatos Iberê Ferreira de Souza (PSB), Rosalba Ciarlini (DEM), Carlos Eduardo Alves (PDT), Sandro Pimentel (PSOL) e Roberto Ronconi (PTC).



Iberê Ferreira de Souza, Rosalba Ciarlini, Carlos Eduardo Alves, Sandro Pimentel e Roberto Ronconi participaram do debate

O candidato Sandro Pimentel, primeiro a responder, destacou que o Aeroporto de São Gonçalo que ia ser entregue no início de 2009, “ficou na conversa”. “É um investimento importantíssimo para receber a Copa e garantir os investimentos no estado”, disse, criticando ainda a derubada da creche do Centro Administrativo para a construção do Estádio das Dunas. Rosalba Ciarlini, na sequência, afirmou que vai atuar para que o Aeroporto de São Gonçalo do Amarante seja construído o mais rápido possível, e destacou as obras de mobilidade como prioridade para garantir o sucesso da Copa.

O terceiro, Roberto Ronconi, questionou o preparo da cidade para o evento. Já Carlos Eduardo disse que vai garantir toda estrutura necessária. “Vamos executar o pró-transporte, vamos garantir saneamento, segurança e saúde para potencializar o turismo e garantir a Co-

pa do Mundo em nossa cidade”, disse.

Iberê Ferreira, o último a responder, afirmou que a escolha de Natal para receber a Copa foi “fruto da ousadia do nosso governo”. “Pouca gente acreditava que Natal fosse capaz de sediar a Copa, mas nós governo acreditou e conseguiu”, disse, prometendo investimentos em qualificação e destacando a geração de empregos e o legado econômico que a Copa deve trazer. O tema saúde abriu o segundo bloco, com Roberto Ronconi perguntando a Iberê Ferreira como ele via a situação do sistema de saúde do estado. O candidato do PTC fez referência à recente batalha de Iberê contra o câncer.

Acirramento

O debate começou a esquentar no terceiro bloco, quando o candidato Sandro Pimentel perguntou a Roberto Ronconi o que o adversário achava dos senadores do RN estarem entre os piores do país e um deles – Rosalba Ciarlini – “ainda ser

candidata ao governo do estado”. Na tréplica de pergunta a Roberto Ronconi, criticou “candidatos que passam quatro anos no Senado sem fazer nada e depois querem pedir o voto”, o que gerou o primeiro pedido de direito de resposta de Rosalba, negado pela produção. O clima mais quente fez assessores da candidata entrarem no cenário de debate para falar com a candidata antes mesmo do mediador, Luciano Júnior, chamar o intervalo.

Na sequência, Iberê Ferreira perguntou a Sandro Pimentel que projeto ele teria para as pequenas empresas. Sem responder diretamente, Sandro fez críticas à política do governo com os servidores e criticou a ida do governador a SP para fazer o tratamento do câncer, “em vez de fazer os tratamentos na rede pública do estado”. “Se ficasse aqui, já teria morrido”, atacou. Iberê desconversou, disse que o tema eram microempresas e que, nesta área, tinha apresentado uma série de projetos como governador.

Jornalistas questionam participantes

No quarto bloco, em que os candidatos foram perguntados por jornalistas da TV Band e do **Diário de Natal**, ficou clara a dificuldade em responder objetivamente aos questionamentos, especialmente os que exigiam que fossem elencados projetos ou apresentados números. A jornalista Flávia Urbano, do Diário de Natal, perguntou a Rosalba Ciarlini que propostas ela teria para atacar quatro dos principais problemas da educação pública: a falta de professores, drogas e violência nas escolas, falta de infraestrutura e pésimos índices de avaliação.

Carlos Eduardo respondeu a uma pergunta do jornalista Robson Carvalho sobre como pretendia custear e que tipo de retorno pretendia dar a quem estava financiando sua campanha. O ex-prefeito disse que as doações em campanha são regidas por lei e que ele não estava fazendo diferente dos demais candidatos do Brasil e do RN. Comentando a resposta de Carlos Eduardo, Iberê ressaltou ser a favor do financiamento público das campanhas.

O jornalista Robson Carvalho questionou a Sandro Pimentel quan-

tos analfabetos existem no estado e como ele pretende resolver o problema do analfabetismo. O candidato afirmou que pretende fazer parcerias com a sociedade e utilizar os restaurantes populares como ferramentas para treinamento e capacitação da população.

Considerações finais

Nas considerações finais, Iberê Ferreira lamentou “o curto tempo” do debate para expor suas ideias e declarou seu voto em Dilma Roussef. Carlos Eduardo, segundo a se despedido, lembrou de ações como dep-

utado e prefeito, como implantar a Central do Cidadão, e apresentou como prioridades para o governo do estado: saúde, segurança, educação, recuperação da situação financeira do estado. Rosalba Ciarlini afirmou que quando foi prefeita “honrou suas promessas”, e citou projetos de sua autoria aprovados no Senado. “Quero ser governadora para trabalhar para o Rio Grande do Norte acontecer”, disse. Roberto Ronconi destacou seu objetivo de empreender uma administração “humanista”. Sandro Pimentel prometeu erradicar o analfabetismo.

Natal pode estar abrindo mão de recursos próprios

Lei sancionada há 20 dias anulou autos de infração contra entidades que não atendiam critérios para isenção fiscal

Flávia Urbano
flaviaurbano.rn@dabr.com.br

Uma lei municipal em vigor desde o dia 23 de julho, em Natal, pode ter provocado ao Município a perda de recursos oriundos de autos de infração lavrados contra associações sem fins lucrativos que tiveram imunidade tributária suspensa até a data da publicação da nova legislação. É que a Lei nº 6.131 de 22 de julho de 2010, que mudou os trâmites para autuação de empresas que não preenchem os requisitos para concessão de isenção do pagamento de impostos municipais, anulou todos os procedimentos feitos anteriormente e que haviam determinado o pagamento dos tributos que deixaram de ser recolhidos aos cofres públicos indevidamente. Uma fonte, especialista em tributação e que preferiu o anonimato, afirmou que essas perdas podem chegar a R\$ 67 milhões, sem aplicação de juros ou correção.

O secretário de Tributação, André Macedo, nega que o Município possa perder recursos por causa da referida lei. "Não é

que a prefeitura perca recursos. Se o auto foi lavrado incorretamente, a prefeitura não perde, simplesmente porque não realizou o procedimento do modo como deveria", disse.

Procurado pela reportagem, ontem, ele informou que vai determinar o levantamento de todos os autos de infração realizados até o dia 22 de julho para que se possa identificar aqueles passíveis de correção no procedimento e que ainda não tenham prescrito, seguindo a nova legislação, e que podem eventualmente culminar com o pagamento de recursos. "Inclusive, vamos determinar esse procedimento. Pode ser que alguns dos autos tenham sido feitos, inclusive, seguindo essa regra, agora explicitada na lei", afirmou o secretário André Macedo. A medida, que ainda deverá ser determinada pelo secretário, ocorrerá 20 dias após a aprovação da Lei. Ocorre que na nova legislação, que anulou os atos anteriores, não há qualquer menção expressa à possibilidade de revisão dos autos de infração.

Nas últimas semanas, a prefeita de Natal Mícarla de Souza (PV) tem divulgado o acúmulo de perdas financeiras tanto do Fundo de Participação dos Municípios (FPM) como de Imposto Sobre Circulação de Mercadorias e Serviços (ICMS) da ordem de R\$ 8 milhões, apenas no primeiro semestre, e não esconde a situação financeira difícil



Ana Amaral/DN/D.A Press

O secretário de Tributação, André Macedo, nega prejuízos ao Município

porque passa a prefeitura.

André Macedo informou que até a aprovação da Lei nº 6.131/2010 não existia, em Natal, uma legislação municipal que ordenasse o procedimento para suspensão da imunidade tributária. A Lei, segundo o secretário de Tributação, foi confeccionada pela Procuradoria Geral do Município, após constatar que os autos de infração feitos até o momento não davam ao contribuinte o direito de defesa e de contestar. Anteriormente, explicou André Macedo, a Tributação fiscalizava a entidade isenta do paga-

mento de impostos municipais. Caso fosse detectado que a empresa, por algum motivo, não estava atendendo aos requisitos legais, a imunidade era suspensa e era feito um auto de infração para o pagamento dos tributos.

Agora, segundo o secretário, o processo de fiscalização pelos auditores continua o mesmo. Porém, ao invés de já aplicar a infração e determinar o pagamento dos valores que deixaram de ser recolhidos, a entidade passou a contar com prazo para recorrer a duas instâncias - o secretário de Tributação e a prefeita.

CÂMARA DE NATAL PLANO DE CARGOS SERÁ DEBATIDO

O Plano Geral de Cargos, Carreiras e Vencimentos (PCCV) dos servidores municipais, da saúde e o projeto da lei de gratificações protocolados pela prefeita de Natal Mícarla de Souza (PV) na Câmara Municipal foi lido durante a sessão ordinária de ontem. Os projetos seguem para tramitação na Comissão de Justiça da Câmara e debate em audiência pública.

A presidente do Sindicato dos Servidores de Natal, Soraya Godeiro, afirma que os projetos não estão de acordo com as negociações estabelecidas com os sindicatos. Ela espera conseguir sensibilizar os vereadores para fazer a correção dos projetos.

O líder da prefeita na Casa, vereador Enildo Alves (PSB), comunicou que a próxima sessão, na terça-feira, às 9h, será dedicada ao debate em audiência pública. O secretário municipal de Administração, Recursos Humanos e Previdência (Semad), Roberto Lima, fará uma explanação sobre os projetos enviados à CMN. "Este será um amplo debate para que os projetos sejam debatidos com os sindicatos", explica o vereador.

De acordo com Soraya Godeiro, o projeto do PCCV dos profissionais da saúde não contempla questões acordadas nas negociações com o executivo. Entre as reivindicações estão a implantação de 20% de insalubridade sob o vencimento básico do servidor; a isonomia do valor da gratificação de plantão e a mudança de nível a cada dois anos.

Ainda de acordo com o sindicato, no projeto de Plano Geral ficou assegurado que não haveria nenhuma alteração na forma de pagamento dos adicionais, apenas seriam separados das gratificações para incidência de desconto previdenciário. No entanto, não é isto que o projeto dos adicionais e gratificações determina. Sobre o projeto dos adicionais e gratificações, segundo Soraya, há perdas salariais com redução nos valores dos adicionais atualmente pagos.

Durante a sessão de ontem foi feita a leitura dos três projetos na íntegra, assegurando a tramitação pela Comissão de Justiça, que é presidida pelo vereador Ney Lopes Júnior (DEM). O vereador Maurício Gurgel (PHS) é o mais novo membro desta comissão, substituindo o vereador Chagas Catariño (PP) que assumiu a Secretaria Municipal de Esportes.

Palavra final sobre isenção é da prefeita

A fonte ouvida pela reportagem afirmou que antes da Lei nº 6.131/2010 todos os autos de infração feitos até a vigência da nova legislação seguiam o que reza o Código Tributário Nacional. Ou seja, cabia exclusivamente ao titular da Secretaria Municipal de Tributação (Semut) avaliar o parecer técnico do auditor e decidir pela aplicação ou não da suspensão da imunidade. E acrescentou que, agora, o parecer continua sendo feito do mesmo modo, contudo o auditor fica impedido de levantar o montante devido ao Município, no caso seja constatado que a entidade não mais atende os critérios para ser isenta do paga-

mento de tributos. Na visão da fonte especialista em tributação, a Lei traz dois problemas. O primeiro é a anulação dos autos já realizados. O outro diz respeito à possibilidade de as empresas poderem fazer uma apelação à figura do prefeito. Segundo a fonte, ainda que os pareceres da Semut e da Procuradoria Geral do Município sejam apreciados pelo prefeito, as decisões que antes eram eminentemente técnicas podem passar a ter cunho político. Isto porque, de acordo com o especialista, o prefeito tem a palavra final e não é obrigado a seguir o que determinam os pareceres nem da Secretaria e nem da Procuradoria.

LEI Nº 6.131/2010

Regula o procedimento de suspensão da imunidade tributária a associações civis sem fins lucrativos

• A suspensão da imunidade deve ocorrer somente após a instauração de um procedimento administrativo

• Após a notificação feita pela Tributação, a entidade terá o prazo de 30 dias para recorrer

• Decorrido o prazo para recurso, o titular da Secretaria da Tributação, mediante pronunciamento da Junta de Instrução e Julgamento Administrativo, decidirá sobre a suspensão

• Caso seja feita a suspensão, a entidade pode, no prazo de 30 dias, fazer apelação ao prefeito (ouvida a Procuradoria Geral do Município). A apelação susta a suspensão aplicada pelo secretário.

• Se não foi apresentado novo recurso, é feito o auto de infração para pagamento dos tributos que deixaram de ser pagos de forma irregular

• O parágrafo 5º do artigo 5º anula todos os autos de infração (determinação do pagamento dos impostos) lavrados até a data da publicação da lei cujos processos administrativos tenham sido iniciados após a suspensão da imunidade

ELEIÇÕES 2010

Exército atuará em 20 cidades na eleição

TRE/RN reuniu instituições para debater plano estratégico de segurança conjunto

Jussara Correia

jussaracorreia.rm@dabr.com.br

Começou a ser estruturado ontem o plano estratégico de segurança para as eleições de outubro. Visando garantir a tranquilidade do pleito, as polícias Federal, Militar, Civil, Rodoviária Federal além do Exército brasileiro, irão trabalhar em conjunto durante todo o processo eleitoral. Na manhã de ontem, representantes destas instituições se reuniram no plenário do Tribunal Regional Eleitoral (TRE/RN) para definir as diretrizes do esquema de segurança. Na ocasião foi anunciado, pelo presidente do Tribunal, o desembargador Expedito Ferreira, que 20 municípios do Rio Grande do Norte vão receber o apoio do Exército. O pedido foi deferido pelo TRE e foi encaminhado ao Tribu-

nal Superior Eleitoral (TSE) que deverá autorizar, ou não, tal apoio em, aproximadamente, dez dias.

O secretário estadual de Segurança Pública, Cristóvam Praxedes também esteve na reunião e, segundo ele, com o aumento do efetivo da Polícia Militar, as condições são favoráveis e a instituição tem todas as condições para garantir a segurança do pleito. O comandante da Polícia Militar do Rio Grande do Norte, o coronel Francisco Araújo, afirmou que cerca de 11 mil policiais que compõem o quadro da PM estarão à disposição no dia das eleições. "Estaremos presentes nos 167 municípios. Um dia antes das votações, a PM recebe dos Correios, as urnas lacradas. Em seguida, as leva aos mesários e montadores que farão as instalações. No dia da eleição, os policiais ficam afastados 100 metros dos locais de votação. Depois de encerrada essa etapa, escoltamos os mesários até o centro de totalização, para apuração dos votos. Por último, entregamos as urnas aos Correios. Tudo isso de maneira rápida e se-

gura", declarou o comandante.

O superintendente da Polícia Federal do Rio Grande do Norte, Marcelo Mosele, informou que 60% do efetivo estará atuando, de maneira preventiva, nestas eleições. "Estaremos nas dez principais cidades do estado. Cada uma das equipes será composta por oito policiais, sendo um deles um delegado. Em Natal e Mossoró, as equipes são maiores. Os policiais chegam às cidades cinco dias antes da data das votações", explicou. No caso do Ministério Público, o procurador regional Eleitoral, Ronaldo Chaves afirmou que todos os municípios terão a cobertura do órgão fiscalizador, com um promotor e um juiz em cada Zona eleitoral. O corregedor regional eleitoral, o desembargador Cláudio Santos, informou que o presidente do TSE, ministro Ricardo Lewandowski estará no Rio Grande do Norte, no final de agosto, para ver como está a preparação das eleições no Estado, sobretudo em cidades onde haverá votação com identificação biométrica.

TROPAS FEDERAIS

Zonas Eleitorais com pedidos deferidos pelo TRE/RN

● **7ª ZE SÃO JOSÉ DE MIPIBU**: São José de Mipibu. Justificativas: Comprometimento político-eleitoral da Força Policial local; candidaturas de políticos locais aos cargos objetos do pleito; a extensão do município com vários distritos na zona rural com difícil acesso ao centro da cidade; necessidade de reforço através das tropas federais.

● **30ª ZE MACAU**: Macau e Guamaré. Justificativas: Histórico de conflitos e tumultos, inclusive nos próprios locais de votação; disputa política bastante acirrada.

● **31ª ZE CAMPO GRANDE**: Campo Grande, Paraú e Triunfo Potiguar. Justificativas: Região bastante conflituosa, com a ocorrência de vários homicídios, culminando com a chacina de políticos locais.

● **35ª ZE APODI**: Apodi, Severiano Melo, Itaú, Felipe Guerra e Rodolfo Fernandes. Justificativas: Disputa política bastante acirrada; grande extensão territorial do município sede; Zona Eleitoral composta por mais quatro cidades.

● **36ª ZE CARAÚBAS**: Caraúbas. Justificativas: Situação crítica da segurança pública na região; elevado índice de violência; contingente policial insuficiente.

● **38ª ZE MARTINS**: Serrinha dos Pinhos. Justificativas: Disputa política bastan-

te acirrada; histórico de conflitos.

● **44ª MONTE ALEGRE**: Lagoa Salgada. Justificativas: Região com grandes problemas de segurança pública; histórico de incidentes e conflitos.

● **45ª CAICÓ**: São Fernando e Timbaúba dos Batistas. Justificativas: Grande extensão territorial da zona rural do município de São Fernando, o que dificulta o policiamento; disputa política bastante acirrada; histórico de conflitos e contingente policial insuficiente.

● **47ª PENDÊNCIAS**: Pendências e Alto do Rodrigues. Justificativas: Ocorrência de tumultos e perturbação à ordem pública, com baderna e vandalismo; contingente policial muito pequeno, inclusive nas eleições passadas; clima político das cidades encontra-se muito tenso; em eleições passadas, a presença das Forças Armadas garantiu a tranquilidade dos pleitos.

● **48ª PEDRO AVELINO**: Pedro Avelino. Justificativas: Disputa política bastante acirrada; grande extensão territorial do município sede; necessidade da Força Federal na localidade.

● **52ª SÃO BENTO DO NORTE**: Galinhos. Justificativas: Área de difícil acesso e escassez de policiais; necessidade da Força Federal na localidade.

Fonte: TRE/RN

Conflitos, extensão territorial e insuficiência de policiais

Com base no histórico de conflitos em períodos eleitorais, número insuficiente de policiamento, entre outras justificativas, o Tribunal Regional Eleitoral (TRE/RN) deferiu o pedido de juízes de 11 Zonas Eleitorais para disponibilizar o apoio do Exército brasileiro na data das votações. De acordo com o presidente do TRE, o desembargador

Expedito Ferreira, foram feitos 107 pedidos de tropas federais, mas apenas 20 foram deferidas pelo Tribunal. "Nós nos baseamos nas fundamentações dos juízes e levamos em consideração a extrema necessidade. Observamos também os problemas nos últimos pleitos", declarou.

Representando o Comando da

7ª Brigada de Infantaria Motorizada, o coronel Alexandre Moreno, chefe da 4ª Seção (Logística) informou que ainda não definiu o número exato de militares que atuarão na segurança, mas adiantou que essa logística será definida com antecedência. "Hoje (ontem) viemos acertar os detalhes de como será esse trabalho. Vamos, agora,

traçar as estratégias para poder garantir a segurança no dia do pleito", afirmou. O coronel ainda lembrou que o planejamento da distribuição das tropas leva em consideração o transporte de pessoal e alimentação, entre outros aspectos.

O pedido foi deferido pelo TRE e foi encaminhado ao Tribunal Superior Eleitoral (TSE) que deverá

autorizar, ou não, tal apoio em. Segundo o corregedor regional eleitoral, o desembargador Cláudio Santos acredita que dentro de dez dias esses pedidos devem ser homologados. "O TSE, normalmente, aprova os pedidos dos TRE's. As tropas federais sempre são um reforço importante para as eleições", afirmou.

Ana Amaral/DN/D.A Press

FISCALIZAÇÃO

Comitê 9840 será lançado hoje

Incentivar a população a denunciar compra de voto durante o processo eleitoral. Este é o principal objetivo do Comitê 9840 que será instalado hoje, às 9h, na sede da Ordem dos Advogados do Brasil (OAB), em Natal. O comitê faz parte do Movimento de Combate à Corrupção Eleitoral (MCCE) e visa à garantia de que a Lei 9840, criada em 2002 para combater a corrupção eleitoral, seja aplicada.

Além da OAB, estarão presentes representantes dos poderes legislativo, judiciário e executivo, igrejas, Ong's, entidades sociais e centros

comunitários. Junto com o Comitê 9840 também será lançada a campanha Vote Limpo que é desenvol-

Incentivo a denúncias da população

vida no Rio Grande do Norte pela OAB, em parceria com o Ministério Público Estadual, Movimento

Articulado de Combate à Corrupção (Marcco), Movimento de Combate à Corrupção Eleitoral (MCCE).

De acordo com o presidente da OAB/RN, Paulo Eduardo Teixeira, o cidadão que perceber alguma irregularidade em relação a esse tipo de irregularidade pode denunciar na OAB, Ministério Público (MP) ou Tribunal Regional Eleitoral (TRE). "A denúncia pode ser formalizada através de telefone ou email e o eleitor não precisa se identificar. O que importante é a conscientização para que o processo eleitoral seja mais igualitário e democrático", disse.



Presidente da OAB, Eduardo Teixeira, diz que grupo vai apresentar compromissos

O Comitê 9840 e o Vote Limpo se complementam porque o primeiro tem a intenção de fazer com que o cidadão comum denuncie casos de compra de voto e irregu-

laridades durante o processo eleitoral. Já a campanha incentiva o voto consciente. O eleitor por denunciar através do ouvidoria@oabrn.org.br e do 4008-9418.



FLÁVIA URBANO
flaviaurbano.rn@dabr.com.br

Observatório DN

Aliados de olho

Já chegou aos ouvidos da prefeita de Natal Mícarla de Sousa (PV), por meio de vereadores, que o deputado federal João Maia (PR) estaria, indiretamente e nos bastidores, ajudando a campanha do ex-prefeito de Natal Carlos Eduardo Alves (PDT) ao governo do estado. João preside um dos dois partidos que estão oficialmente coligados com o PV e, além disso, apoia a candidatura a reeleição do governador Iberê Ferreira de Souza (PSB). O respaldo do dirigente do PR ao candidato do PDT seria uma forma de provocar o segundo turno da corrida pelo governo

do estado. Ocorre que Natal inteira sabe, que dirá os políticos, que Carlos Eduardo e Mícarla de Sousa são adversários do presente e do futuro. Há duas semanas, em entrevista ao Diário de Natal, a prefeita não economizou palavras dizendo que o real propósito do ex-prefeito é novamente concorrer à prefeitura de Natal, em 2012, e que, agora, seu objetivo é manter-se na mídia. A postura do deputado João Maia naturalmente não agradou. E, para além da parceria política, firmada desde 2008, João detém a indicação da Secretária de Mobilidade Urbana. E agora?

- Com tanta mente criativa no Rio Grande do Norte, não dá para entender a opção de expressiva parcela dos candidatos - inclusive aqueles que podem investir alto em marketing - nos jingles feitos a partir de paródias. De forró e a frevo a pop rock internacional, tem para todos os (des) gostos.

- Logo mais às 10h, a prefeita de Natal Mícarla de Sousa (PV) concede entrevista coletiva para explicar em detalhes os projetos do Plano Geral de Cargos, Carreiras e Vencimentos (PCCV) dos servidores.

- A presidente do Sindicato dos Servidores Municipais, a mesma Soraya Godeiro que posou ao lado de Mícarla para festejar

o acordo para a implantação do plano, está reclamando que os projetos enviados pelo Executivo à Câmara Municipal de Natal não correspondem àquilo que foi acordado entre as partes.

- Está repercutindo na mídia nacional o projeto de Lei 7738/10, de autoria do deputado federal Felipe Maia (DEM), que estabelece pena e multa para os fraudadores de concursos públicos. Desde a quarta-feira da semana passada, com o potiguar apresentando a proposta, os jornais O Globo, Zero Hora e Jornal do Brasil, o portal Terra, a Agência Brasil, o CorreioWeb e diversos sites especializados em concursos noticiaram o texto que altera o Código Penal e tipifica as fraudes nos concursos públicos.

Campo

Em votação unânime do Conselho da Federação dos Trabalhadores em Agricultura do RN (Fetarn), os 164 sindicatos rurais do Estado declararam o apoio à reeleição do governador Iberê Ferreira de Souza (PSB, foto). Em encontro realizado ontem, a decisão foi comunicada ao governador. Iberê recebeu e acatou uma pauta de reivindicações envolvendo habitação rural, saúde, educação e segurança Pública.



Eduardo Maia/DN/D.A. Press

Agenda...

Após um dia dedicado ao Debate Band/Diário de Natal, os candidatos ao governo voltam a cumprir agenda externa de campanha. Iberê Ferreira grava programa eleitoral, às 8h, e, às 16h, participa de caminhada, carreata

e comício em São Gonçalo do Amarante. Carlos Eduardo participa da instalação de comitê Pró-Dilma, tem encontro com associados do Sinduscon, caminha e faz comício em Cidade Satélite e ainda tem encontro com educadores e amigos da Zona Leste.

... dos candidatos

Rosalba Ciarlini visita o Instituto Bom Pastor, caminhada no mesmo bairro, participa de missa no Parque das Dunas (Zona Norte), almoço no Norte Shopping, caminha nas Quintas e participa da festa em Nísia Floresta. Sandro Pimentel se reúne com coordena-

ção de campanha, participa de movimentação no Centro, em Natal, de apresentação de seminário na UFRN, da posse da nova diretoria do Sindicato dos Jornalistas e de festa do dia dos pais da AFURN. Roberto Ronconi caminha no Parque dos Coqueiros, grava programa e janta com assessores.

**ELEIÇÕES
2010**
VOCÊ DECIDE NA BAND

Debates, reportagens, entrevistas, agenda dos candidatos e tudo das eleições 2010 você acompanha na Band Natal, com a melhor equipe de jornalismo da televisão potiguar.

Acompanhe nos programas
Boa Tarde RN, Na boca do Mundo
e RN Urgente.

DIÁRIO de NATAL

OLHO NO VOTO.

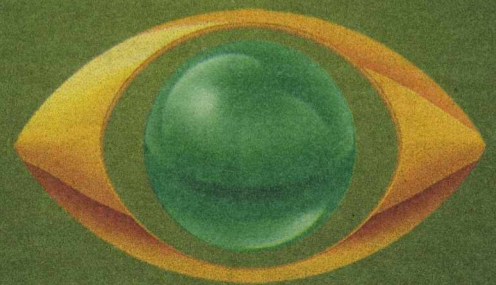

OLHO NA BAND.

eband.com.br/jornalismo/eleicoes

HDTV



DENISE ROTHENBURG
deniserothenburg.df@dabr.com.br

Nas entrelinhas

Culpados & inocentes

José Serra e Geraldo Alckmin vão agir em conjunto para tentar convencer o eleitorado paulista de que o governo federal - diga-se, Lula e o PT -, é o culpado pelas mazelas do país

Se essa campanha à Presidência pudesse ser comparada a um jogo, seria Detetive - aquele em que os jogadores têm como objetivo apontar o culpado por um crime e a arma usada. Nada a ver com o "mordomo", como o finado Antonio Carlos Magalhães (DEMBA) se referiu certa vez ao deputado Michel Temer (PMDB-SP), atual candidato a vice-presidente na chapa de Dilma Rousseff (PT). No caso da eleição, todos eles estão empenhados em jogar no colo do outro as mazelas do país.

Assim como Dilma tratou de apontar o governo FHC como o culpado pelo crescimento do país em câmera lenta, os oposicionistas trabalham para, no horário eleitoral gratuito, colocar os problemas no colo de Lula. O tucano José Serra, do PSDB, principal adversário de Dilma, vai dizer que

São Paulo não cresceu mais nos últimos anos por causa da falta de zelo do governo federal. Dirá ainda que os índices do Brasil poderiam ser piores se São Paulo não fosse administrado pelos tucanos.

Ele terá como parceiro nessa empreitada o candidato a governador, Geraldo Alckmin (PSDB), que pode vencer no primeiro turno. O programa de Alckmin falará maravilhas das obras de infraestrutura de São Paulo - o Rodoanel Mário Covas, a Imigrantes, a ampliação da marginal do Tietê e lá vai. Dirá que não houve mais porque o governo federal não deixou. Ou seja: em São Paulo, principal colégio eleitoral do país, o ataque à gestão de Lula será intenso, sem frescos nos dias dedicados à propaganda dos candidatos a governador. Alckmin mostrará, por exemplo, que fez tudo para ajudar os exportadores. Mas, o Porto de Santos - comandado pelo governo federal e sujeito a apadrinhamento político - continua sucateado. Recentemente, 57 navios aguardavam na fila para carregar o açu-

car transportado de caminhões até lá pelas estradas paulistas.

Outro ponto que Serra e Alckmin vão abordar em conjunto é a educação. Vão dizer, por exemplo, que nos governos do PSDB em São Paulo, subiram de sete para 49 o número de faculdades de tecnologia no estado. Tudo para tentar mostrar que fizeram mais do que o governo federal pelas faculdades públicas espalhadas pelo país. E, se não fizeram mais, dirão eles, a culpa foi de Lula, que não ajudou.

Ao tratar São Paulo como um centro de excelência que move o Brasil e ainda marcar Dilma como aquela que sempre teve um chefe, os tucanos esperam conquistar a diferença de 6 milhões de votos que precisam para compensar os votos do PT no Nordeste. Hoje, as pesquisas indicam que essa diferença está na casa dos 3 milhões de votos, só que Serra ainda não tem todos os votos de que dispõe Geraldo Alckmin, e a ideia é tentar colar Serra nos índices do candidato a governador.

Só que a conta tucana não po-

de ser levada ao pé da letra. Até porque, enquanto Serra e Alckmin vão acusar Lula pelos atrasos do desenvolvimento do país, o presidente, popular como ele só junto ao eleitorado de todo o Brasil, estará de viva-voz nos programas do PT - tanto ao lado de Dilma Rousseff como de Aloizio Mercadante -, defendendo o seu governo e atacando o antecessor, FHC, como detalhamos aqui ontem. É sinal de que, nessa briga, cada um tem o seu mordomo para pôr a culpa. Cabe ao eleitor tirar as suas conclusões e ver quem tem razão. E, se as pesquisas estiverem certas, a tendência do eleitor hoje é confiar mais em Lula do que nos tucanos.

O risco, avalia o próprio PSDB, é que nem mesmo uma diferença grande em São Paulo e no Sul seja suficiente para compensar tudo o que Lula tem conquistado para a sua candidata em outros estados, a começar por Minas Gerais, o segundo maior colégio eleitoral. Lá, por enquanto, a mágica do ex-governador tucano Aécio Neves só tem ajudado a elevar de forma gra-

dual os índices do candidato a governador pelo PSDB, Antonio Anastasia. Não é à toa que, vira e mexe, Serra dá um jeitinho de pisar em solo mineiro.

Enquanto isso, no Acre...

Se tem um lugar onde os tucanos riem à toa hoje é na terra da senadora licenciada Marina Silva (PV-AC). Lá, num dos menores colégios eleitorais do país, o Ibope apontou Serra na liderança, com 38%, Marina com 32% e Dilma, 17%. A candidata do PV, que integra a coligação do PT no Acre, estará por lá amanhã, deixando numa saia justa os petistas Tião Viana, candidato a governador, e Jorge Viana, que concorre ao Senado. Eles ontem não sabiam se deixavam Marina em carreira solo por Rio Branco ou se integravam o cortejo. "Aqui, se Dilma for mal, será nossa culpa. Se for bem, será nossa responsabilidade", diz Jorge Viana, que tomou o objetivo de alavancar Dilma como um desafio. Se depender da vontade dele, os petistas não vão receber Marina Silva.

ECONOMIA E SOCIAL

INSTITUTO ENTREGA PROPOSTAS

Rio de Janeiro - O Instituto Nacional de Altos Estudos (Inae), que coordena o Fórum Nacional, entregou ontem a candidatos à Presidência da República um documento com propostas para o desenvolvimento econômico e social do país. Estiveram presentes os candidatos do Partido Verde (PV), Marina Silva, e do PSOL, Plínio Sampaio, além do candidato a vice na chapa de Dilma Rousseff (PT), Michel Temer. José Serra (PSDB) foi convidado mas não compareceu ao evento de entrega do documento. O Plano Nacional de Desenvolvimento do Inae gira em torno seis áreas (social, política, cultural, no governo, na competitividade e na inserção internacional), com o objetivo de levar o país rumo a uma economia "verde", social de mercado e do conhecimento, além do desenvolvimento global (econômico, social, político, cultural e ambiental). "Um plano como esse só vai acontecer se houver mobilização nacional, liderada pelo próximo governo. O objetivo é fazer uma reflexão conjunta", disse o presidente do Inae, João Paulo dos Reis Velloso.

Dilma terá quase três minutos e meio a mais

Tempos dos candidatos a presidente da República no guia eleitoral foram definidos ontem pelo TSE

Brasília - O Tribunal Superior Eleitoral (TSE) divulgou ontem o tempo de cada partido no horário eleitoral gratuito, que começa a ser veiculado na próxima terça-feira. A coligação Para o Brasil Seguir Mudando, da candidata petista Dilma Rousseff terá 10 minutos e 38 segundos em cada um dos dois blocos de propaganda. O candidato da frente O Brasil Pode Mais, José Serra (PSDB), terá 7 minutos e 18 segundos. A candidata do Partido Verde, Marina Silva, terá um minuto e 23 segundos. Plínio Sampaio (PSOL) terá um minuto e um segundo. O restante dos cinco candidatos à Presidência - Rui Costa Pimenta (PCO), José Maria de Almeida (PSTU), José Maria Eymael



A coligação Para o Brasil Seguir Mudando terá 10 minutos e 38 segundos

(PSDC), Levy Fidelix (PRTB) e Ivan Pinheiro (PCB) - terá 55 segundos e 56 centésimos cada um.

A ordem dos programas foi definida por sorteio: José Serra, Plínio Sampaio, Rui Costa Pimenta, José Maria de Almeida, Dilma Rousseff, José Maria Eymael, Levi Fidelix, Marina Silva e Ivan Pinheiro. Nos programas seguintes, será feito o rodízio entre os candidatos.

Os programas dos candidatos à Presidência serão exibidos às terças, quintas e aos sábados, em dois horários diferentes no rádio (às 7h e ao meio-dia) e na televisão (às 13h e às 20h30). O horário eleitoral termina em 30 de setembro.

A legislação determina ainda a exibição de propagandas de, no máximo 60 segundos, distribuídas ao longo da programação.

SOLICITAÇÃO

ESCOLTA PARA QUATRO CANDIDATOS

Até o momento, os candidatos a presidente da República José Serra (PSDB), Marina Silva (PV), Dilma Rousseff (PT) e José Maria Eymael (PSDC) requisitaram a segurança da Polícia Federal (PF), um direito garantido a todos os presidentes. O uso de segurança federal pelos candidatos à Presidência da República é determinado pelo TSE, que exige da PF um determinado número de policiais para acompanhar os políticos. Somente após o incidente envolvendo militantes tucanos e jornalistas ocorrido na terça-feira, em São Bernardo do Campo (SP), e a ligação do diretor-geral da PF, Luiz Fernando Corrêa, ligou para a coordenação de campanha do PSDB alertando que havia uma equipe de agentes à disposição, a campanha de Serra resolveu fazer a solicitação. No contato telefônico de Corrêa a Fábio Feldman - um dos assessores dos tucanos, o diretor-geral da PF mostrou preocupação, já que ninguém do PSDB havia procurado a superintendência da PF em São Paulo, onde um grupo de agentes, comandados por um delegado, estava à disposição.



PARAÍSO CLUB

CONDOMÍNIO

PLANTÃO DE VENDAS NO LOCAL E SHOPPING 10.

UMA FAMÍLIA DE OPÇÕES PARA CURTIR NO PLANALTO

+ESPAÇO
 2 Quartos, Sendo 1 Suíte
 Banheiro Social, Varanda
 Sala p/ Dois Ambientes
 Térreo + 6 Andares
 4 Unidades Por Andar

+VANTAGENS
 Segurança
 Elevador
 Espaço Beleza
 Sala de Estudos
 Academia
 Garagem*

+LAZER
 Piscina
 Quadra Poliesportiva
 Salão de Festas
 Brinquedoteca
 Churrasqueira
 Pista para Cooper

ÚNICO COM ELEVADOR NO PLANALTO



INCORPORAÇÃO E CONSTRUÇÃO:



VENDAS:



www.brasilntimoveis.com.br 84 3201 0021

*Vagas de garagem extras vendidas separadamente. ** Para quem estiver presente durante o sorteio. ***Para quem comprar até 60 dias depois do lançamento. Imagens meramente ilustrativas. Definitivas apenas no lançamento.

REGISTRO DE INCORPORAÇÃO R5 - 33.832 DE 28/05/2010.

EDITOR >> Luiz Reinaldo Freitas (luizfreitas.rn@dabr.com.br) economia.rn@dabr.com.br

DÓLAR	EURO	BOLSAS	AÇÕES	POUPANÇA	CDB	OURO	INFLAÇÃO
1,7680 (estável)	Turismo, venda (em R\$) 2,2690 (▼ 0,39%)	ontem (em %) Dow Jones - 0,57 Bovespa + 0,27	que mais subiu LLX + 5,47 Cyrela - 2,65 que mais caiu	Taxa (%) 0,6188	Prefixado, 30 dias (em % ao ano) 10,73	Na BM&F, o grama (em R\$) 73,000 (▲ 0,69%)	IPCA do IBGE (em %) abril / 2010 +0,57 maio / 2010 +0,43 junho / 2010 0,00 julho / 2010 +0,01

1% dos municípios detém 47% do PIB

Desigualdade entre cidades diminui no RN, mas se mantém na renda da população

Poucos municípios brasileiros respondem pela maior parte do Produto Interno Bruto (PIB), informou ontem o Instituto de Pesquisa Econômica Aplicada (Ipea). De acordo com o comunicado Desigualdade da Renda no Território Brasileiro, que engloba dados de 1920 a 2007, 1% dos municípios mais ricos do país concentravam, em 2007, 47% da riqueza nacional. Em 1920, esse percentual era de 21%. Ou seja, a desigualdade cresceu 2,24 vezes no

período. Já os municípios que estão entre os 70% mais pobres, a participação no PIB caiu mais da metade, passando de 31,2% para apenas 14,7% no período.

Segundo o estudo, o Rio Grande do Norte foi um dos que mais diminuiu a diferença entre municípios ricos e pobres, mas quando se leva em conta a renda da população, o avanço diminuiu em relação aos outros estados - permanecendo, na prática, o abismo entre os dois lados.

No âmbito dos estados, os dados do Ipea mostram que, no período de 1996 a 2007, o Rio Grande do Norte conseguiu diminuir a desigualdade entre os seus municípios mais ricos e os mais pobres em 8,5%, o quarto melhor desempenho no país, atrás do Acre

(13,5%), Sergipe (11,3%) e Rondônia (9,0%). Já os que apresentaram as menores reduções foram São Paulo (1,3%) e Goiás (0,3%). As desigualdades cresce-

Diferença no PIB per capita caiu 12,3% no RN

ram no Espírito Santo (3,7%) e no Mato Grosso do Sul (1,9%).

O comunicado indica que, desde a década de 70, o Brasil registra certo congelamento no grau de concentração ou da desigualdade dos

PIBs municipais. "Isso é mais expressivo do ponto de vista do PIB per capita, que termina por avaliar a renda pela população", constata o Ipea.

Quando a análise toma por base o PIB per capita dos municípios brasileiros - a relação entre o total da riqueza e a população - o desempenho do Rio Grande do Norte é apenas o 15º no país, apresentando redução de 12,3%, entre 1996 e 2007. Seis estados apresentaram aumento da desigualdade nesse quesito: Rio de Janeiro (42,4%), Espírito Santo (26,5%), Mato Grosso (14,4%), Minas Gerais (8,8%), Maranhão (2,6%) e São Paulo (2,4%).

Já os estados da região Norte foram os que tiveram maior queda no grau de desigualdade dos PIBs per capita: Roraima (67,1%), Ron-

dônia (48,7%) e Amapá (40,4%).

O estudo do Ipea mostra ainda que o ritmo de crescimento das desigualdades é menor desde 2000. As explicações passam pelo maior investimento público em energia e infraestrutura, como o Plano de Aceleração do Crescimento (PAC), e pelo avanço das políticas de transferência de renda. Mesmo assim, os programas, por si só, não foram suficientes para diminuir o grau da concentração da renda.

Entre as conclusões do estudo, está a necessidade de realizar investimentos em infraestrutura. "Sem isso, o Brasil corre o sério risco de repetir o passado, com forte concentração da produção da riqueza nacional em pouquíssimos municípios, estados e regiões", diz o Ipea.



Ciência, Tecnologia, Ideias e Inovações Tecnológicas relacionadas aos estudos do mar, mostradas na última reunião da SBPC em Natal.

Um programa especial de meia hora sobre a semana em que Natal virou capital brasileira da ciência.

PERISCÓPIO

Com Janaína Nicolau, sábado, dia 14 de agosto, às 19h, na TV Ponta Negra.



Via Costeira terá radares e barreiras

Governo anunciou uma série de medidas para tornar a avenida mais segura

O governo do estado anunciou ontem algumas medidas para aumentar a segurança para os motoristas que trafegam pela Via Costeira, onde o número de acidentes aumentou 20% de novembro do ano passado (quando as reformas foram parcialmente terminadas) a julho deste ano, em comparação com o período de janeiro a outubro de 2009, conforme mostrado em matéria do **Diário de Natal** na última quarta-feira. As providências visam reduzir o risco de acidentes durante o período de conclusão das obras de readequação e ampliação das faixas de rolamento. Os serviços do Departamento de Estradas e Rodagens (DER), que estão em fase de conclusão, serão complementados com a instalação de sinalização com placas e painéis, e sistema de radares. A monta-

Acidentes aumentaram 20% após reformas

gem de estrutura de sinalização e de radares tem a responsabilidade do Departamento Estadual de Trânsito (Detran) e estará em funcionamento no mês de setembro. Serão três pontos e cinco radares em setores diferentes da Via Costeira.

Com a entrada em funcionamento do sistema de sinalização, com placas e radares, passará a ser multado o usuário que trafegar pela Via Costeira com velocidade acima da permitida – 70 km/h. Segundo o coordenador operacional do Detran, Pedro Afonso, a redução da velocidade irá diminuir sensivelmente o número de acidentes na Via Costeira. “Além da velocidade, o que tem provocado mais acidentes na Via é a imprudência dos condutores de veículos”, completa.

A Polícia Rodoviária Estadual (PRF), por sua vez, colocará barreiras policiais em três partes da Via a partir de hoje, com o objetivo de orientar os condutores de veículos para a redução de velocidade. As barreiras policiais funcionarão todos os dias – manhã, tarde e noite, em pontos e horários diferentes.



Colisões fatais ocorridas nas últimas semanas ao longo na avenida têm assustado os motoristas

Para garantir o cumprimento da velocidade máxima permitida, 70 km/h, a Polícia Rodoviária Estadual está pleiteando a concessão de um radar móvel para ser utilizado até a entrada em funcionamento do sistema de sinalização e radar definitivo. Para o comandante do 1º Distrito de Polícia Rodoviária Estadual, capitão Cláudio Augusto Ferreira

Alves, o número de acidentes aumentou porque a Costeira tem se tornado, ultimamente, alternativa para os condutores de veículos que querem se livrar dos congestionamentos das avenidas Salgado Filho e Engenheiro Roberto Freire. “O sujeito quer ganhar tempo e espaço, e, quando chega à Via Costeira, aumenta naturalmente a velocidade. O

que comprova isso é o fato da maioria dos acidentes recentes ter ocorrido exatamente no sentido Ponta Negra/Centro”.

MEDIDAS

- Instalação de 5 radares limitando velocidade a 70 km/h
- Implantação de três barreiras policiais

LA BELLE

Draga fica encalhada até setembro

Andrielle Mendes

Especial para o Diário de Natal
andriellemendes.rn@dabr.com.br

A draga La Belle deve ficar encalhada até setembro. A operação de desenganche foi suspensa temporariamente. A informação é da Capitania dos Portos do Rio Grande do Norte, que tem acompanhado todas as tentativas de desenganche e garantido que as manobras respeitem as normas de segurança. De acordo com o capitão Allan Kardec, da Capitania dos Portos, a fuselagem da embarcação foi danificada em alguns pontos. Como consequência, entrou água na draga, aumentando o peso da embarcação e inviabilizando o desenganche. Para ele, isso já era até esperado. “É natural que alguns pontos do casco do navio sofram algum tipo de dano quando a embarcação fica ‘trabalhando’ na pedra. Quando isso ocorre, começa a entrar água pelos furos e a embarcação acaba tombando para o lado por onde entrou água”, explica.

De acordo com o capitão, “o alagamento” da embarcação inviabiliza qualquer operação de desenganche. “Não tem como prosseguir, tentando puxar a draga, porque o peso (da água que entrou) sobrecarrega muito o rebocador”.

A empresa Bandeirantes, responsável pela draga, vai tentar retirar a água que entrou na embarcação. “Eles devem usar equipamentos para retirar a água e só então tentar fazer algum tipo de reparo para ela retornar a posição inicial”. A empresa contratou a TS Perícia Naval, do

Rio Janeiro, para realizar a operação. “Esta empresa deverá apresentar um novo plano de desenganche à Capitania dos Portos, incluindo a alteração de dados, como o peso”. A empresa TS Perícia, não foi dado um prazo definido para apre-

sentar o novo plano. A situação, segundo ele, “já é de tão maneira urgente, que tudo neste trabalho é para ontem. Prazo é para hoje ou para amanhã. Nós começamos a entrar num período que não é tão propício ao desenganche. O momento ideal é este que está passando agora. Como o desenganche não ocorreu até o prazo previsto, é provável que este trabalho se estenda

por mais algum tempo”.

A draga La Belle, encalhada há dez dias na entrada da barra do Rio Potengi, deve permanecer no local até setembro, quando as condições de vento e

maré tornam-se favoráveis ao desenganche novamente. O mar tem uma dinâmica particular. A maré pode alcançar altura máxima durante a noite ou durante o dia, dependendo do período do ano. No caso da boca da barra, local onde



Barco, que está parado há dez dias na entrada da barra do Potengi, sofreu avarias

a draga encalhou, a maré só deverá alcançar altura máxima durante o dia no próximo mês. A possibilidade de realizar as operações durante a noite foi descartada. O incidente envolvendo a draga não vitimou ninguém. Para o capitão da Capitania dos Portos, Allan Kardec, realizar este tipo de operação a noite seria colocar a vida das pessoas envolvidas em risco. Por isso, optou-se por não tentar desenganchar a draga durante a noite, mesmo que o reparo na fuselagem seja realizado ainda nos próximos dias e a draga retorne a posição original. “Neste incidente, ninguém morreu ou foi ferido. Nós estamos tratando

de uma coisa material. Operações durante a noite implicam em alto risco, por isso a capitania recomendou que a operação não fosse realizada a noite”.

Cabo arrebatado

Na quinta tentativa de desenganche, um dos cabos que prendia a draga La Belle ao rebocador Bourbon Liberty 218, da empresa Delba Marítima, do Rio Janeiro, arrebatou, inviabilizando o desenganche da embarcação no final da tarde da última quarta-feira. Na ocasião, a draga estava visivelmente inclinada e já apresentava sinais de “alagamento”.

ASSÚ

RESTAURANTE POPULAR REFORMADO

A população do município de Assú vai receber na próxima segunda-feira (16), às 11h, o Restaurante Popular totalmente reformado. A nova sede se localiza na Rua Bom Senhor Julho A. Bezerra, nº 1023 – Centro. O equipamento vai disponibilizar o total diário de mil refeições, ao preço de R\$ 1 cada. O evento vai contar com a presença do titular da Secretaria Estadual de Trabalho, da Habitação e da Assistência Social (Sethas), Gercino Saraiva e autoridades locais.

HOMICÍDIOS

POLÍCIA VAI CRIAR DIVISÃO

Com a conclusão do Curso de Formação de 572 novos policiais civis (agentes, escrivães e delegados), previsto para novembro, a Polícia Civil iniciará o projeto de criação da Divisão de Homicídios para atender ocorrências na Grande Natal e uma Delegacia de Homicídios em Mossoró. A nova Divisão será responsável pelo atendimento de ocorrências de homicídios cuja autoria não está definida. Os demais casos continuam sendo investigados pelas delegacias distritais. Com novos recursos humanos, a Divisão iniciará os trabalhos na Grande Natal e a DP em Mossoró. Esses municípios terão um plantão permanente, inclusive dispondo de perícia específica para esse tipo de investigação. O projeto aguarda apenas a nomeação dos novos policiais.

TRÁFICO

QUADRILHA POTIGUAR PRESA NO CE

Policiais da Delegacia de Narcóticos do Ceará (Denarc) prenderam, em uma residência em Messejana, bairro em Fortaleza (CE), uma quadrilha potiguar especializada no tráfico de drogas. O bando foi desbaratado a partir de informações repassadas por policiais da 4ª Delegacia Regional de Polícia Civil em Pau dos Ferros/RN. A operação culminou com a prisão de seis suspeitos e apreensão de uma pistola ponto 40, com numeração raspada, uma pistola 380, além de 25kg de maconha. Três homens, duas mulheres foram presos em flagrante e um adolescente de 16 anos foi apreendido no local do crime.

Conjunto quer mais ônibus

População do Parque das Dunas, onde moram 5,8 mil pessoas, reclama que coletivos demoram e estão sempre lotados

Maiara Felipe

Especial para o Diário de Natal
maiarafelipe.rr@dabr.com.br

São pelo menos 5.890 moradores para as linhas de ônibus 79 e 75 A e B. Muita gente pode não conhecer o trajeto desses veículos, mas as pessoas que residem no Parque das Dunas I, II, III, IV, V, VI sabem as dificuldades para se locomover por meio desse transporte. A primeira sai do bairro com direção à Zona Sul. A segunda segue para o Centro da Cidade pela Ponte Newton Navarro ou pelo ponte de Igapó. O trajeto é longo, o ônibus está sempre lotado e o tempo de espera na parada é 30 minutos diariamente e até uma hora no final de semana. Para piorar a situação, há uma semana foi retirada a linha 76, que fazia o itinerário até Felipe Camarão.

A equipe do **Diário de Natal** chegou em um ponto de ônibus da Avenida Mar do Norte, no Parque das Dunas, às 11h05, quando passou um ônibus 75 A. Exatamente 30 minutos depois passou outro. A linha vai pela Ponte Newton Navarro e volta por Igapó. A 75 B faz o trajeto contrário. "Antes não era dividido, demorava menos. Gostamos da divisão, mas o problema é que demora demais", reclamou Alan Vitor. Ele disse ainda que o transporte coletivo está sempre cheio independentemente do percurso que é realizado. "O 79, quando chega no Midway (shopping), já está lotado. Não tem quem entre", apontou.

Para Vitor, os 60 minutos que permitem fazer o Passe Livre, que permite o acesso a dois ônibus



Alan Vitor costuma esperar pelo menos meia hora pelo coletivo e não consegue fazer integração a tempo

com apenas uma passagem, é muito pouco. No horário de pico, por exemplo, o carro demora cerca de 40 minutos para chegar na Ponte de Igapó, algumas integrações como as com destino à Zona Oeste devem ser feitas na Avenida Bernardo Vieira, o que não é possível. "Muitas vezes pegamos engarrafamentos. Acho que deve-

Apenas as linhas 75 e 79 passam no local

ria ser no mínimo 1h30", reclamou.

Pior que esperar demais é esperar e o ônibus não chegar. Foi o que aconteceu semana passada com Neuza Ribeiro. Ela aguardava o 76 quando descobriu que o itinerário tinha mudado. "Eu moro no Gramoré, aqui ao lado, e preciso pegar dois ônibus para chegar ao Parque das Dunas. Um para estrada da Redinha e outro que entre no conjunto", lembrou Neuza.

Nadja Francineide, que tem um filho de 9 anos cadeirante, deco-

rou o horário do carro para não perder horas na parada e sabe também quais os ônibus que têm acessibilidade às pessoas com mobilidade reduzida. "Ontem estava esperando o 75 A, em frente ao Hospital da Liga, nas Quintas. Cheguei às 19h30 e sai às 21h porque peguei dois ônibus. O motorista falou que depois das 19h não tinha mais carro voltando pela ponte velha", declarou. Nadja mora no conjunto Brasil Novo e acredita que a grande quantidade de conjuntos próximos ao Parque das Dunas é o principal motivo para os veículos estarem sempre cheios. Somando os moradores do Vila Verde II, Parque das Dunas, Brasil Novo e Novo Horizonte são 8.643 pessoas para apenas duas linhas.

Em experiência

De acordo com as informações do diretor de Comunicação Social do Sindicato dos Transportes Urbanos (Seturn), Augusto Maranhão, a linha 76 teve seu itinerário modificado. Antes ela seguia até o Parque das Dunas, porém, o número de viagens era menos. A mudança proporcio-



Nadja e seu filho com necessidade especial se queixam da acessibilidade

nou mais agilidade nas viagens. "Depois da realização de uma pesquisa de "sobe e desce na paradas", foi concluído que entre a João Medeiros Filho e o terminal Parque das Dunas as pessoas faziam mais integração", explicou Augusto. O Seturn disse que a retirada do 76 está em fase de experiência e passará por um monitoramento por 15 dias. Será averiguada também a necessidade de se implantar mais veículos das linhas 75 e 79.

CIDADE PRAIA

Suspeito morto após assalto

Paulo de Sousa

jpaulosousa.m@dabr.com.br

O desempregado Marciel Severiano da Silva, 18 anos, pode ter sido morto por alguém que procurou fazer justiça com as próprias mãos, na noite da quarta-feira, no conjunto Cidade Praia, Zona Norte de Natal. Segundo a polícia, a vítima teria praticado um assalto na Rua Marinho José da Costa e foi perseguido por populares, que o mataram com oito tiros, a maioria nas costas. Ele caiu morto na Rua Dallas, há poucos metros de onde ocorrera o

assalto. Não há pistas de quem tenha atirado contra o garoto.

Um morador da Rua Dallas, que preferiu não ter o nome divulgado, afirma ter visto o rapaz correr pela via após os disparos e cair morto a poucos metros de onde estava. O fato ocorreu por volta das 19h da quarta. O morador estava na calçada de casa, conversando com a esposa, quando um homem lhes perguntou se tinham visto dois rapazes em uma bicicleta passar pela rua. Ele respondeu que não e o homem foi embora. Logo em seguida, ele viu a tal dupla passar.

O morador acredita que os jo-

vens deram a volta no quarteirão, pois, momentos depois, escutou vários tiros e os viu novamente entrar na rua onde mora, dessa vez correndo. "O primeiro, mais forte, passou direto e o outro veio cambaleando e caiu aqui perto". Ele afirma que não deu para ver quem teria atirado contra a vítima, uma vez que a dupla vinha da Rua Marinho José da Costa. O morador também alega não lembrar-se da fisionomia do homem que perguntara pelos garotos.

De acordo com a polícia, Marciel chegou a tomar o celular de uma mulher na Rua Marinho José



Crime aconteceu na Rua Dallas

da Costa, momentos antes de ser morto, mas não foi possível identificar quem teria perseguido e executado ele. O caso será investigado pela 12ª delegacia no Santarém.



SER O DESTAQUE DO MERCADO É OUTRA HISTÓRIA.

SUCESSO

SEJA PÓS-GRADUADO EM UMA UNIVERSIDADE COM 30 ANOS DE TRADIÇÃO.

PÓS-GRADUAÇÃO  2010

PRÓXIMAS TURMAS

CAMPUS NATAL

ESCOLA DO DIREITO

CURSOS	INÍCIO*
DIREITO CONSTITUCIONAL E TRIBUTÁRIO	28 DE AGOSTO DE 2010
DIREITO ADMINISTRATIVO E GESTÃO PÚBLICA	AGOSTO DE 2010
DIREITO E PROCESSO DO TRABALHO	AGOSTO DE 2010
DIREITO PRIVADO: CIVIL E EMPRESARIAL	AGOSTO DE 2010
DIREITO E PROCESSO PENAL	28 DE AGOSTO DE 2010

ESCOLA DE ENGENHARIAS E CIÊNCIAS EXATAS

CURSOS	INÍCIO*
COMPUTAÇÃO FORENSE	11 DE SETEMBRO DE 2010
MBA EM GESTÃO AMBIENTAL EMPRESARIAL	11 DE SETEMBRO DE 2010
ARQUITETURA DE INTERIORES	28 DE AGOSTO DE 2010

ESCOLA DE EDUCAÇÃO

CURSOS	INÍCIO*
EDUCAÇÃO INFANTIL	28 DE AGOSTO DE 2010
HISTÓRIA DO BRASIL	28 DE AGOSTO DE 2010

ESCOLA DE HOSPITALIDADE

CURSO	INÍCIO*
GASTRONOMIA REGIONAL BRASILEIRA	28 DE AGOSTO DE 2010

CAMPUS MOSSORÓ

CURSO	INÍCIO*
ASSESSORIA DE COMUNICAÇÃO	28 DE AGOSTO DE 2010

* O início está condicionado ao número mínimo de matriculados para viabilização do curso, podendo ser alterado sem aviso prévio caso haja necessidade. Confira os demais cursos de Pós-Graduação.

CONSULTE
DESCONTOS
ESPECIAIS
PARA EX-ALUNOS E
FUNCIONÁRIOS

INSCRIÇÕES ABERTAS:

NATAL: (84) 3215.1234
MOSSORÓ: (84) 3323.8200
www.unp.br

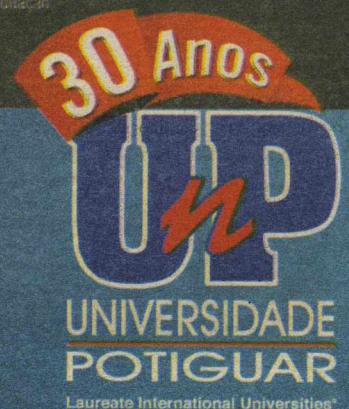

ÍNDICE

HOMICÍDIOS CAEM 38,8% NA GRANDE NATAL

Natal teve uma queda de 34% no número de homicídios em julho deste ano, se comparado com igual período de 2009, segundo dados do Itep. Na Grande Natal, o número de homicídios caiu 38,8% em julho em comparação com igual período de 2009. A redução chega a ser maior do que as quedas ocorridas em abril, maio e junho deste ano – quando foi registrada redução de 24,4% com relação ao mesmo período de 2009. A queda de julho mantém o índice decrescente iniciado em abril, mês em que o governo declarou como prioridade o combate ao crime e ao tráfico de drogas.

ESTELIONATO

PRESO POR DAR O GOLPE DO EMPREGO

Em ação da Policiais Rodoviária Federal (PRF), um homem foi preso com documentos de pessoas para as quais ele prometia conseguir empregos, segundo a PRF. De acordo com os policiais, o suposto estelionatário estaria cobrando R\$ 20,00 para cada pessoa. João Maria dos Santos, de 30 anos foi preso pela PRF em Ceará Mirim, no km 159 da BR 406, às 16h. Ele estava como passageiro de um ônibus que fazia o itinerário Natal/João Câmara. Com o homem, que tentou se passar por outra pessoa, foram encontradas cópias de vários documentos de pessoas a quem ele prometia emprego e cobrava a pelo serviço.

Já no km 112 da BR-304, em Assu, às 21h30, foi encontrado um revólver calibre 38 carregado. Foi preso Luciano Bernardino da Silva, de 26 anos, condutor da motocicleta CG 150, de placas MYG 9523/RN, por porte ilegal de arma de fogo.



12h - Paulo almoça com a noiva em um restaurante da Zona Sul



12h50 - Ele deixa a noiva na clínica onde ela trabalha em Petrópolis



13h - Vai à agência bancária para abrir uma conta e sacar dinheiro

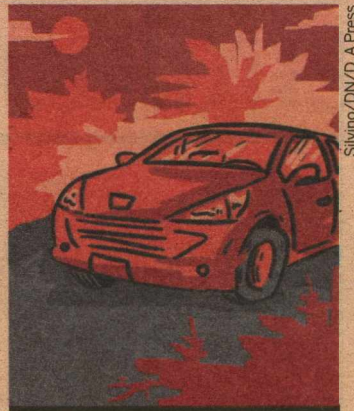

1h (da quarta) - Seu carro é encontrado em Capim Macio

Jovem de 22 anos desaparece

Rapaz sumiu na última terça-feira após ir ao banco. Pai suspeita de sequestro

Paulo de Sousa
jpaulosousa.m@dabr.com.br

Sem ver o filho, o vendedor Paulo Buarque, 22 anos, desaparecido desde a última terça-feira, o funcionário público Rúbens Antônio Buarque, 48, faz um desabafo de sua angústia: "ele está perdido e começo a me sentir perdido também". Segundo o pai, o jovem não foi visto desde que fora abrir uma conta em uma agência bancária da Zona Leste de Natal. Além de não abrir a conta, o vendedor ainda sacou uma quantia de dinheiro e desapareceu. O carro da vítima foi encontrado abandonado no bairro de Capim Macio, Zona Sul da capital, por volta da 1h da madrugada da quarta. Nenhum contato foi feito com a família desde então, nem mesmo um pedido de resgate. A polícia acredita que o jovem tenha sido vítima de um sequestro relâmpago que acabou se transformando em algo mais sério. Rúbens Buarque conta que o

filho fora almoçar com a noiva, na manhã da terça, em um restaurante da Zona Sul de Natal e, em seguida, por volta das 12h50, a deixou no local de trabalho, uma clínica no bairro de Petrópolis, Zona Leste. Logo após, ele iria abrir uma conta salário em uma agência bancária, cuja localização foi preservada para não atrapalhar as investigações. O procedimento foi pedido pela empresa onde trabalha. No entanto, segundo o pai da vítima, ele não fez o que planejava. Ao invés disso, sacou uma quantia de dinheiro da conta de sua noiva, cujo valor também foi preservado, por volta das 13h15.

Paulo Buarque não foi mais visto desde então. Segundo o funcionário público, horas depois, já na madrugada da quarta, ele recebeu uma ligação, informando que o carro de seu filho, uma GM Montana preta, tinha sido encontrada, abandonada na Rua Industrial João Motá, no bairro de Capim Macio. Rúbens Buarque revela que notou a falta dos aparelhos de GPS e toca CD. Os documentos, porém, estavam no veículo. O carro então foi encaminhado à sede da Divisão Especializada de Investigação e Combate ao Crime Organizado (Deicor), para ser periciada.

Até agora, não houve pedido de resgate



Rúbens Antônio, pai de Paulo, teme que filho esteja em poder de bandidos

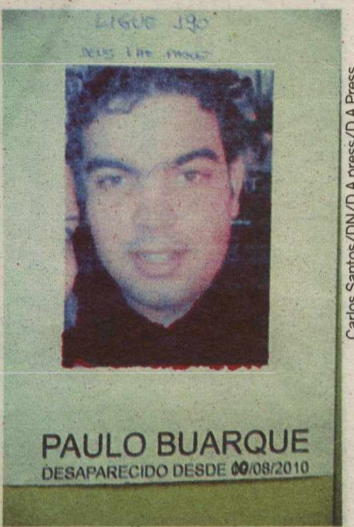

PAULO BUARQUE
DESAPARECIDO DESDE 00/08/2010

O pai de Paulo acredita que o filho possa ter sido forçado a realizar o saque registrado, uma vez que possuía consigo, em dinheiro, o valor da prestação de seu veículo. Ele teria de pagar a conta no dia em que desapareceu, pois era a data de vencimento. Para Rúbens, o filho estaria sendo vítima de sequestro. Contudo, ele afirma que não houve contato com a família. Segundo o funcionário público, o filho não comentou sobre qualquer dívida que tivesse, o que levaria à suspeita de acerto de contas. "Ele tinha um caderno com tudo o que tinha para pagar, principalmente porque estava para casar".

Investigações

Na manhã de ontem, Rúbens Buarque foi prestar queixa na

Delegacia Especializada de Capturas (Decap), chefiada pelo delegado Maurílio Pinto. O delegado acredita que, pela circunstâncias, o jovem tenha sido alvo de sequestro relâmpago. "A princípio, os bandidos talvez tenham raptado o rapaz para que ele efetuasse esse saque. O que pode ter ocorrido depois é algum tipo de reação por parte da vítima e os criminosos tenham partido para algo mais grave, como a execução. Esperamos, porém, que possamos encontrá-lo vivo". Maurílio também vai receber o apoio da Deicor. Segundo o pai da vítima, a polícia procurou a agência onde foi feita o saque em busca das gravações do circuito interno de câmeras. "Mas a imagem não era muito boa e não ajudou muito".



A PRESSA É INIMIGA DA PERFEIÇÃO.

Pensando em um imóvel?
Espere só mais um pouquinho.

Vem aí

ECOCIL
CENTRAL PARK
CONDOMÍNIO CLUBE

2 E 3 QUARTOS COM SUÍTE

INCORPORAÇÃO:

ECOCIL
Você conhece e confia.

Fecha cerco contra grupo de extermínio

Polícia apresenta provas que comprometem suspeitos, incluindo três PMs que já estão presos

As investigações sobre crimes com características de execução, realizadas por uma comissão de delegados da Polícia Civil, avançaram nos últimos dias, resultando inclusive na prisão do comerciante Eronildes Cândido de Oliveira, na última segunda-feira (9), sob acusação de ser o mandante de um homicídio e de uma tentativa de morte. A investigação, em curso há um ano, dispõe agora de provas da participação de três policiais militares em crimes de grupos de extermínio e pistolagem. A polícia divul-

gou, ontem, parte do que apurou e que fundamenta a manutenção da prisão de seis acusados, sendo três PMs. As provas são testemunhais e materiais, incluindo longas horas de filmagem e áudio.

Durante o curso dos inquéritos, verificou-se que suspeitos de pistolagem, especialmente de casos ocorridos na Zona Norte de Natal, faziam parte do círculo de amizade de policiais militares lotados, principalmente, em São Paulo do Potengi.

A Polícia Civil, então, passou a verificar esse elo entre os suspeitos e policiais. Foi possível perceber que criminosos frequentavam a unidade da PM em São Paulo do Potengi e até se locomoviam dentro de viaturas. No vídeo gravado durante vigilância realizada no dia 20 de abril, por volta das 11h30,



Imagem mostra acusado de pistolagem recebendo arma de policial

os investigados Márcio Valério de Medeiros Dantas e Wesley Breno de Araújo, ambos atualmente presos sob acusação de homicídio, estavam nas dependências da sede do Pelotão da PM de São Paulo do Potengi conversando com policiais militares. Posteriormente, ao analisar a imagem em conjunto com outras provas do inquérito, a polícia confirmou que tal encontro serviu para planejar a tentativa de homicídio de Valdenício Cabral Cardoso, o "Nilsinho", que escapou do atentado ocorrido às 5h30 do dia 13 de maio, em São Paulo do Potengi. "Nilsinho" sofreu a tentativa de morte com o mesmo modus operandi do bando. "Eles agem quase sempre da mesma forma. Em duplas e em motos. O garupa atira sem que a vítima tenha tempo de reagir, inclusi-

ve deflagrando tiros pelas costas", disse um investigador.

Outro vídeo que demonstra a ligação de policiais com criminosos flagrou o PM Marinaldo Gomes de Oliveira, preso na ação contra o tráfico de arma, entregando uma espingarda calibre 12 a Márcio Valério. A investigação descortina a ação do grupo criminoso em detalhes. No dia 6 de março, os investigadores flagraram Márcio Valério entrando na viatura NNR-1786, do 4º CIPM, em São Paulo do Potengi. Os policiais foram pegá-lo em casa, na Zona Norte de Natal. Outros vídeos feitos pelo Serviço de Inteligência mostram pessoas civis, investigadas por pistolagem, circulando livremente dentro de viaturas. Márcio Valério e Wesley Breno aparecem em vários vídeos.

TRABALHO BASEADO EM ARTICULAÇÃO

A investigação foi desencadeada em etapas devido à necessidade de sigilo e continuidade das diligências. Foi necessária, inclusive, a colaboração da Polícia Federal e da Polícia Rodoviária Federal (PRF) em algumas operações de cobertura e contra-informação para o desfecho positivo do caso. Exemplo foi a prisão no dia 11 de maio do sargento da PM João Francisco de Souza, 50 anos, e mais dois homens detidos pela PRF em Mossoró com 1.235 munições de calibres diversos, 15,5 kg de pólvora e 15 mil espoletas, além de quatro armas.

Os investigadores solicitaram a colaboração da PRF para evitar que os demais acusados suspeitassem da investigação. O trio é suspeito de comercialização ilegal de armas e munições. Os seis acusados de envolvimento em crimes de morte são os PMs Sandro Richele de Araújo e Marcos Valério de Medeiros Dantas, além de Wesley Breno de Araújo, Márcio Valério (irmão do PM Marcos), Everaldo Matias, além do comerciante Eronildes Cândido. Os outros presos são investigados pelo tráfico e de armas e, alguns, por envolvimento em homicídios.

Deputada Estadual
Lúcia Regina
33123
COLIGAÇÃO FORÇA DE UNÃO: PMN/DEM/PSDB/PS/PSL/PTN
Inscrição no valor de R\$ 300,00

ESTADO DO RIO GRANDE DO NORTE
PREFEITURA MUNICIPAL DO ASSÚ

AVISO DE HOMOLOGAÇÃO - PREGÃO PRESENCIAL Nº 101/2010

OBJETO: Aquisição de EQUIPAMENTOS para CONSULTÓRIO ODONTOLÓGICO do Programa Saúde da Família - PSF do bairro Frutilandia II - **HOMOLOGAÇÃO** - Legislação aplicada - Art. 38, VII, combinado com o Art. 43, VI, ambos da Lei nº 8.666/93 de 21.06.93, atualizada pela Lei nº 8.883/94 de 08.06.94 - **HOMOLOGO** o presente evento à empresa: **SAÚDE MÉDICA COMÉRCIO LTDA - EPP**, inscrita no CNPJ sob o nº 01.704.290/0001-17, estabelecida à Avenida Epitácio Pessoa, 1250, Bairro da Torre CEP 58.039-000 Natal/RN com Valor Global **R\$ 12.190,00 (Doze mil cento e noventa reais)**. Conforme termo adjudicatório constante dos autos.

Assú/RN, 12 de Agosto de 2010
IVAN LOPES JUNIOR
Prefeito Municipal.

SECRETARIA DE ESTADO DA SAÚDE PÚBLICA
COMISSÃO PERMANENTE DE LICITAÇÃO - CPL/SESAP

AVISO LICITAÇÃO - PREGÃO ELETRÔNICO Nº 054/2010 RP

Objeto: Registros de Preços para Aquisição de Medicamentos da Rede Hospitalar.

A CPL/SESAP, no uso de suas atribuições legais, torna pública a realização da licitação na modalidade pregão eletrônico, tipo menor preço por lote, a qual se regerá pelas disposições da Lei 10.520/2002, Decretos Federais 5.450/2005, 5.504/2005 e Decreto Estadual 20.103 e 18.100 alterado pelo Decreto 20.088 e subsidiariamente pela Lei 8.666/93. O recebimento das propostas será até o dia **30/08/2010**, a abertura das propostas dar-se-á no dia **30/08/2010 às 09:00h** e a sessão de disputa terá início às **11:00h** do mesmo dia, no site www.licitacoes-e.com.br (Horário de Brasília-DF). O Edital se encontra à disposição dos interessados no referido site e no www.compras.rn.gov.br informações na CPL/SESAP - Fone (84) 3232-2672 - Fax (84) 3232-2671, no horário das 08h00min às 13h00min horas de segunda à sexta-feira.

Natal, 12 de Agosto de 2010.
A Comissão

ESTADO DO RIO GRANDE DO NORTE
PREFEITURA MUNICIPAL DO ASSÚ
COMISSÃO PERMANENTE DE LICITAÇÃO

COMUNICADO - TOMADA DE PREÇOS Nº 102/2010

OBJETO: Contratação de empresa especializada em prestação de serviços que disponibilize mão-de-obra de auxiliar de serviços gerais para atender a necessidade dos prédios e logradouros públicos das seguintes secretarias: Secretaria Municipal de Administração; Secretaria Municipal de Governo; Secretaria Municipal de Serviços Públicos; Secretaria Municipal de Agricultura, Pecuária e Pesca; Secretaria Municipal de Meio Ambiente; Secretaria Municipal de Desenvolvimento Social e Secretaria Municipal de Saúde. A Comissão Permanente de Licitação comunica aos concorrentes do Evento Licitatório supracitado, que torna sem efeito as alíneas "j, k, l" do item 3.1.2. do referido Edital. Tendo em vista que tal alteração não interfere na elaboração das propostas, permanece inalterada a data e horário para recebimento dos envelopes. Maiores informações, pelo fone: (84) 3331-6300.

Assú/RN, 12 de Agosto de 2010
Vera Lúcia Barbosa Dantas Albino
Presidente - Portaria Nº 017/2010.

SECRETARIA DE ESTADO DA SAÚDE PÚBLICA
COMISSÃO PERMANENTE DE LICITAÇÃO - CPL/SESAP

AVISO LICITAÇÃO - PREGÃO ELETRÔNICO Nº 053/2010 - REGISTRO DE PREÇO.

Objeto: Registros de preços para Aquisição de medicamentos para atender aos usuários cadastrados no Componente Especializado da Assistência Farmacêutica (CEAF).

A CPL/SESAP, no uso de suas atribuições legais, torna pública a realização da licitação na modalidade pregão eletrônico, tipo menor preço por lote, cujo objeto é o **Registro de preços para Aquisição de medicamentos para atender aos usuários cadastrados no Componente Especializado da Assistência Farmacêutica (CEAF)**, a qual se regerá pelas disposições da Lei 10.520/2002, Decretos Federais 5.450/2005, 5.504/2005 e Decreto Estadual 20.103 e 18.100 alterado pelo Decreto 20.088 e subsidiariamente pela Lei 8.666/93. O recebimento das propostas será até o dia **25/08/2010**, a abertura das propostas dar-se-á no dia **25/08/2010 às 09:30h** e a sessão de disputa terá início às **11:30h** do mesmo dia, no site www.licitacoes-e.com.br (Horário de Brasília-DF). O Edital se encontra à disposição dos interessados no referido site e no www.compras.rn.gov.br informações na CPL/SESAP - Fone (84) 3232-2672 - Fax (84) 3232-2671, no horário das 08h00min às 13h00min horas de segunda à sexta-feira.

Natal, 12 de Agosto de 2010.
José Walderi de Araújo
Pregoeiro/SESAP

SECRETARIA DE ESTADO DA SAÚDE PÚBLICA
COMISSÃO PERMANENTE DE LICITAÇÃO - CPL/SESAP

AVISO LICITAÇÃO - PREGÃO PRESENCIAL Nº 041/2010 - 2ª CHAMADA DO LOTE I.

Objeto: CONTRATAÇÃO DE SERVIÇOS MÉDICOS, EM ESCALA DE PLANTÕES NA ESPECIALIDADE DE NEUROCIRURGIA, DESERTO NA PRIMEIRA CHAMADA. OBJETIVANDO SUPRIR AS NECESSIDADES DAS UNIDADES HOSPITALARES.

A CPL/SESAP, no uso de suas atribuições legais, torna pública a 2ª CHAMADA PARA O LOTE I, para realização da licitação na modalidade pregão Presencial, tipo menor preço global, cujo objeto é a **Contratação de serviços médicos, em escala de plantões na especialidades de neurocirurgia objetivando suprir as necessidades das unidades hospitalares**, a qual se regerá pelas disposições da Lei 10.520/2002, Decretos Federais 5.450/2005, 5.504/2005 e Decreto Estadual 19.938/2007 e subsidiariamente pela Lei 8.666/93. O recebimento das propostas será até o dia **25/08/2010, às 10:00h** e a sessão de disputa dar-se-á no mesmo dia e terá início às **10:00h**. O Edital se encontra à disposição dos interessados no site www.compras.rn.gov.br, informações na CPL/SESAP - Fone (84) 3232-2672 - Fax (84) 3232-2671, no horário das 08h00min às 17h00min horas de segunda à sexta-feira.

Natal, 11 de agosto de 2010.
Axel Ravignan Martins da Silva
Pregoeiro/CPL/SESAP

ADAMIR PEIXOTO DE ALENCAR FERNANDES

★21.11.1921 ✚07.08.2010

MISSA DE 7º DIA

Os filhos, netos, bisnetos, noras, genros e demais familiares de **ADAMIR PEIXOTO DE ALENCAR FERNANDES** convidam parentes, amigos e toda comunidade para a missa que será celebrada dia **13/08/2010 (hoje)**, às **19h30**, na Capela do Instituto Maria Auxiliadora, Petrópolis - Natal/RN.

Os familiares desde já agradecem sua presença a este ato de fé e solidariedade cristã.



"De nada vale o dinheiro se não lhe damos uma finalidade útil, um objetivo social."
(in "A Filantropia e a Ciência")

ASSIS CHATEAUBRIAND

Temeridade energética

Os relógios do sistema elétrico brasileiro estão confirmando o alerta que muitos especialistas vêm fazendo há pelo menos cinco anos: o Brasil, mais cedo que se pensa, terá problemas com o fornecimento de energia, se não acelerar a construção de novas usinas hidrelétricas. Temia-se que, mantido o ritmo de crescimento da economia em 3% ao ano, por cinco ou oito anos seguidos, a demanda por eletricidade poderia encostar na capacidade de geração e, pior ainda, coincidir com a ocorrência de estiagens prolongadas nas regiões Sudeste e Centro-Oeste. O período seco está pior do que o de 2009, com a diferença de que, ano passado, a atividade econômica foi afetada pela crise financeira mundial. Este ano, a retomada da economia (6% ao ano) tem imediata repercussão na demanda de energia elétrica.

A temida coincidência já é realidade, e o país só não corre o risco de enfrentar racionamento, como o de 2001, por estar apelando

para as usinas termelétricas. Ainda é distante a possibilidade de apagão, mas o preço a pagar pela geração térmica é alto e não se resume a impactos disseminados nas contas dos próximos meses. Instaladas no pior momento do racionamento, boa parte delas é movida a óleo. Além da inconveniência ecológica, geram energia mais cara em função dos preços do combustível. Essas usinas já deveriam ter sido desativadas ou, pelo menos, substituídas por turbinas a gás. Mas continuam sendo acionadas para cobrir a falta de investimentos em hidrelétricas, ainda que de pequeno porte, nas regiões de maior concentração de consumo. Desde junho, ante os primeiros sinais de perda de nível dos reservatórios de água no Sudeste, o Operador Nacional do Sistema (ONS), órgão responsável pela administração dos despachos de cargas, vem ampliando a encomenda de geração térmica. Não parou mais de acionar as termelétricas. Em julho, elas geraram 4.005 megawatts (MW) médios

diários, mais que o dobro do que tinham gerado em igual período de 2009. Este mês, o consumo e a seca continuam. Sábado, foi batido o recorde diário de geração por termelétricas: 6.118 MW médios, equivalentes a 12,14% dos 50.379 MW médios gerados no dia.

Criticadas à época de sua instalação, as termelétricas voltam a evitar o racionamento. Mas não parece responsável nem estratégico contar com elas para o futuro. Não basta escapar do apagão, ter energia para tocar a indústria e manter a luz acesa por mais dois ou três anos. É uma temeridade viver ao sabor da boa vontade de São Pedro e um equívoco desconsiderar o custo da energia na formação dos preços na atualidade. Mais coerente com a pretensão do Brasil, de aproveitar as oportunidades que a economia mundial oferece aos países emergentes, é impedir que a eletricidade se junte às péssimas condições de transporte, à burocracia e à pesada carga tributária para se tornar mais um redutor da competitividade.

cartas redacao.rr@dabr.com.br

Para enviar sua opinião para a seção CARTAS, escreva para o e-mail ou envie correspondência para o seguinte endereço:

DIÁRIO DE NATAL / REDAÇÃO

Av. Bacharel Tomaz Landim, 1042 - Jardim Lola. CEP 59104-000 S. G. do Amarante - RN

Via Costeira

Eles não falaram como pontos críticos a pista estreita e as curvas nas rotatórias, do sentido Centro - Ponta Negra. Não há como contornar os semi-círculos, mesmo em velocidade baixa, sem tirar finos nos canteiros. É uma aberração da engenharia. Acabaram com a Via Costeira (Sobre a matéria "Acidentes crescem 20% na via costeira", publicada no dia 11 de agosto). **Tárcio**, pelo Dnonline.

Dia do estudante

Na matéria "Dia do estudante, nada a comemorar", queria expressar minha indignação pela falta de consideração e respeito da Prefeitura de Natal com os estudantes das escolas EM Prof Reginaldo Ferreira Neto e Prof Waldson J B Pinheiro, pois até agora não recebemos nossas carteiras de estudante de 2010. Portanto, estamos pagando passagem inteira nos transportes coletivos. Gostaria que esse conceituado veículo de comunicação tornasse público o meu apelo para cobrar da Prefeitura que resolva logo a questão da entrega destas carteiras, pois estamos sendo prejudicados. **Flávio Ferreira Soares Soares e Flávio Miranda Silva**, por e-mail.

Tapinha não dói

Nasci há quase 60 anos, levei umas palmadinhas dos meus pais, sim, quando foi necessário, também dei algumas delas nos meus sobrinhos, os mais trelosos... Realmente essas tapinhas foram educativas, pois a única intenção foi limitar a criança no quesito: pode ou não pode, deve ou não deve! Agora vai ser lei, a criança não poderá levar palmada, os pais não poderão mais dar tapinhas em seus filhos. E agora? Infelizmente, hoje temos lido e visto nos noticiá-

rios brutalidades, violências e barbaridades que os próprios pais cometem contra os seus filhos, às vezes ainda bebês... Concordo com a maioria que afirma: a violência começa dentro de casa, e, que a violência gera violência. Os pais de hoje são bem diferentes. Mas, esse assunto também gera outra polêmica, será que essa lei não é uma interferência do estado dentro de nossas casas e de nossas famílias? Conheço algumas crianças que estão bem felizes com essa nova lei, falam que Lula é o amigo das crianças! E, mesmo sem doer a tapinha será proibida! **Ana Lucila Maranhão**, por e-mail.

Faixa de Gaza

Fiquei boquiaberto quando soube que o presidente Lula teria doado R\$ 25 milhões para recuperar a Faixa de Gaza lá na Palestina e mais pasmo ainda que o Congresso Nacional tivesse aprovado este "presente" fruto da "sangria" dos absurdos impostos que este governo nos impõe sem quaisquer questionamentos. Diariamente tráfego pela BR101 e o relevo em vários trechos tem características "lunares" tal é a quantidade de "crateras" de todas as formas e tamanhos que por lá existem danificando os veículos, diminuindo o fluxo do tráfego e, sobretudo, provocando acidentes por vezes gravíssimos. O Dnit, por sua vez, contrariando sua função, torna tudo pior, pois realiza os reparos com "farelo de piche" de baixa qualidade e pouquíssima durabilidade. E ainda, estas "meias-solas" são realizadas em horário de "rush" provocando engarrafamentos quilométricos com todas suas nefastas consequências. Presidente, o senhor deveria "doar" este valor a nós mesmos que pagamos impostos altíssimos e não temos o retorno devido. Pra seu governo a Faixa de Gaza fica aqui mais perto que o senhor imagina. **Sérgio Viana**, por e-mail.

CHARGE

FICHA LIMPA



DIÁRIO de NATAL

Presidente
GLADSTONE VIEIRA BELO

Vice-Presidente
JOEZIL BARROS

Diretor Geral
GUILHERME MACHADO

Diretor Institucional
Miguel Jabour

Editora Executiva
Juliska Azevedo

Sucursal
São Paulo (SP): 0xx11
3045.4921
Rio de Janeiro (RJ): 0xx21
2263.1945

Representantes
Distrito Federal: 0xx61
3201.0071
Ceará: 0xx85 3264.0576
Pernambuco: 0xx81
3326.7188

D.A Press Multimídia
Atendimento para venda e pesquisa de imagens: Pessoalmente: segunda a sexta, das 10h às 14h. E-mail e telefone: segunda a sexta, das 10h às 22h / sábados e feriados, das 12 às 18h. E-mail: dapress@dabr.com.br. Telefones: (61) 3214.1575 / 1582 Fax: (61) 3214.1583

COMO ENTRAR EM CONTATO COM O DIÁRIO DE NATAL
Redação: 0xx84 4009.0150 / Circulação: 0xx84 4009.0220 / Marketing: 0xx84 4009.0181

MARKETING 4009-0181
ADMINISTRAÇÃO 4009-0166

ATENDIMENTO
ASSINANTE Capital 4009-0220 Interior 4009-0220
COMERCIAL 4009-0174 / 4009-0176
CLASSIFICADOS 4009-0200

BALCÃO DE ANÚNCIOS:
Av. Deodoro, Lj. 7, Galeria Solar - Cidade Alta - 3201-8568

VENDA AVULSA
Telefone 4009-0236
Rio Grande do Norte R\$ 1,00
Outros Estados R\$ 3,30



DIÁRIOS ASSOCIADOS



ASSOCIAÇÃO NACIONAL DE JORNALISTAS

Educação infantil de Natal: os problemas continuam...

Telma Araújo
telmaraujo47@gmail.com

A falta de sensibilidade (ou será responsabilidade?) com os problemas que ocorrem na Educação Infantil no município de Natal vem de muito tempo. Ao iniciar meu ofício de professora da rede municipal de Natal em 1987, aprovada em concurso público, escolhi atuar na Pré-Escola em uma escola da Zona Norte. Ao me apresentar, gostei de imediato da escola, porém me surpreendi ao saber que o "Prezinho" funcionava em um anexo um pouco mais distante. O local era conhecido como "Casulo", um prédio desabitado e deteriorado, além de inseguro, pois ficava próximo à linha do trem, sem casas por perto. Apenas uma sala, um banheiro e um pequeno espaço que chamávamos de cozinha, muita vegetação em seu entorno, além de um imenso muro que servia para o "la-

zer" de alguns desocupados.

Minha primeira turma era composta de 30 crianças com idades de 6 anos devidamente matriculadas. Naquela época, conseguir uma vaga na escola era uma façanha, considerando ser a única naquelas imediações. Era comum, no período de matrículas, chegarmos à escola bem cedo e nos depararmos com uma imensa fila formada desde a noite anterior em busca de uma vaga. Triste e difícil era dizermos para a maioria daquelas pessoas que não havia vagas suficientes e, como cartões premiados, fazíamos a entrega das senhas de atendimento. Tudo isso em meio aos gritos e agressões verbais. Não havia lista de espera, pois não existia a perspectiva de ampliação de novas turmas de pré-escola. Quem sabe no ano seguinte conseguiria...

Passados dezesseis anos, chego em uma nova escola (Passo da Pátria) e a situação é quase a mesma: turma de 30 alunos,

idades de 5 e 6 anos, crianças com necessidades especiais educacionais, listas de espera e prédio inadequado. Nesta escola, foram muitas lutas por melhorias! Muitas idas à Secretaria Municipal de Educação, nossa vizinha, e quase nenhum retorno. Em 2005, minha última escola, um Centro de Educação Infantil, ainda vivenciei as mesmas situações do início de carreira, agravadas pelo distanciamento da Secretaria e da localização da escola.

Vale ressaltar que algumas vezes as turmas de Educação Infantil deixavam de ser formadas em detrimento da demanda por vaga em turmas de 1ª série. Quando questionava, lembro bem, ouvia sempre a mesma resposta: Professora, entenda, o Ensino Fundamental é mais importante. Foi a partir dessas situações que sempre visualizei a obrigatoriedade e universalização desta modalidade de ensino. Querer apenas

assegurar o acesso de toda criança com idades de 4 e 5 anos que se encontra fora da escola, é muito pouco. Precisamos garantir sua permanência em sala de aula e, sobretudo, oferecer uma educação de qualidade. Para que não tenhamos que lamentar e nos envergonhar de índices tão baixos nas avaliações educacionais.

No dia do Estudante, que tristeza! Leio nos jornais e vejo na televisão: lutas e mais lutas de educadores infantis em busca de seus direitos, de melhorias e de VALORIZAÇÃO e RESPEITO! Até quando? Nem mesmo a notícia de que nesse dia está sendo aberto o trigésimo Centro Municipal de Educação Infantil (CMEI) nos impede de enxergar os problemas que assolam tais espaços escolares.

Telma Araujo, educadora, escreve a convite do Instituto de Desenvolvimento da Educação (IDE), que publica artigos neste espaço às sextas-feiras.

Esperando a morte, em nome da "ética"

Walter Medeiros
Jornalista e Bacharel em Direito
waltermedeiros@supercabo.com.br

O Código de Ética Médica do Brasil entrou em vigor no dia 13 de abril deste ano e ao completar quatro meses deve ser usado em julgamento da mais alta importância para a medicina brasileira. Neste 13 de agosto deve sair uma decisão sobre o processo ético profissional no qual o Dr. Luiz Moura, médico de 85 anos, com 60 de exercício de um verdadeiro sacerdote, é acusado de divulgar a auto-hemoterapia. Trata-se de um procedimento que tem mais de 150 anos de uso no mundo inteiro e do qual só se tem referências boas, mas que, depois da divulgação, o CFM resolveu dizer, em parecer incompleto, que não teria comprovação científica.

A auto-hemoterapia eleva a imunidade da pessoa em quatro vezes. O referido Código de Ética diz, em suas justificativas, que

foi editado "considerando a busca de melhor relacionamento com o paciente e a garantia de maior autonomia à sua vontade". Até hoje não se viu nenhuma pessoa fora da categoria dos médicos que tenha sido ouvida para saber o que considera melhor para a sua saúde, onde se inclui a liberdade de utilizar a auto-hemoterapia. Da mesma forma que parece inócuo o que reza, no Capítulo I, o item VIII dos Princípios Fundamentais do código, segundo o qual "O médico não pode, em nenhuma circunstância ou sob nenhum pretexto, renunciar à sua liberdade profissional, nem permitir quaisquer restrições ou imposições que possam prejudicar a eficiência e a correção de seu trabalho".

Pode ser argumentado que o Item XXI do mesmo Capítulo está prevista uma restrição, quando diz "XXI - No processo de tomada de decisões profissionais, de acordo com seus ditames de consciência e as previsões legais, o médico aceitará

as escolhas de seus pacientes, relativas aos procedimentos diagnósticos e terapêuticos por eles expressos, desde que adequadas ao caso e cientificamente reconhecidas". Está prevista, sim, mas o seu teor só pode ter duas características distintas: ou é contraditório ou é injusto.

Contraditório, porque retira a liberdade que havia reconhecido ao paciente anteriormente; injusto, se reconheceu a referida liberdade e neste outro ponto a nega. Quanto trata dos direitos dos médicos, o código garante "exercer a Medicina sem ser discriminado por questões de (...) opinião política ou de qualquer natureza" e "Indicar o procedimento adequado ao paciente, observadas as práticas cientificamente reconhecidas e respeitadas a legislação vigente". Por um lado, não proíbe o uso de práticas não reconhecidas cientificamente. Por outro, sabemos que não existe nenhuma lei proibindo o uso da auto-hemoterapia.

Encontramos muitos outros

pontos, mas existe um que mostra com todos os elementos a gravidade do posicionamento dos órgãos fiscalizadores. No item XXII dos Princípios Fundamentais, está escrito que "Nas situações clínicas irreversíveis e terminais, o médico evitará a realização de procedimentos diagnósticos e terapêuticos desnecessários e propiciará aos pacientes sob sua atenção todos os cuidados paliativos apropriados".

Na realidade atual, nem mesmo nestes casos o CFM, a ANVISA e, portanto, o Ministério da Saúde, admitem o uso da auto-hemoterapia, preferindo ver o doente morrer, a deixá-lo tentar a cura ou sobreviver usando um meio que funciona há mais de 150 anos, que era permitido até 2007 - quando foi confusamente proibido - e vem dando certo na clandestinidade. Ou seja, quando as práticas cientificamente comprovadas não dão resultado, o único caminho, para aquelas instituições, é o paciente esperar a morte chegar.

DIÁRIO DE NATAL na história

HÁ 64 ANOS

Terça-feira, 13 de Agosto de 1946

- Na manhã de domingo último, foi inaugurado o Centro de Puericultura de Natal na Avenida Alexandrino de Alencar. O centro foi uma iniciativa conjunta da Campanha de Redenção da Criança e da Legião Brasileira de Assistência, com o apoio do governo do Estado. Além dos serviços de clínica infantil e o de Higiene Pré-natal, funcionará também um lactário, destinado a fornecer leite às crianças pobres do Alecrim e Carrasco. Há também no novo centro serviços de otorrino, salas de exame e gabinete dentário.

HÁ 63 ANOS

Quarta-feira, 13 de Agosto de 1947

- Reuniu-se ontem à noite a Assembléia Geral da Cruz Vermelha Brasileira, filial do Rio Grande do Norte para eleição do presidente que deverá terminar o mandato do capitão Anibal Medina de Azevedo. Foi eleito por unanimidade o Sr. Aldo Fernandes Raposo de Melo, ex-secretário Geral do Estado e atualmente na presidência da Casa Bancária Norte-Riograndense.

HÁ 28 ANOS

Sexta-feira, 13 de Agosto de 1982

- O Rio Grande do Norte é o segundo na produção de petróleo em mar no Brasil. De janeiro a julho deste ano o Estado apresentou a seguinte extração: em terra, registrou uma produção de 146.162 barris, ficando em quinto lugar. Na plataforma continental, a produção foi de 3.375.484 barris, colocando-se em segundo lugar (o primeiro é o Estado do Rio de Janeiro).



Morais Neto/DN/D.A Press

Sexta-feira, 13 de Agosto de 1982

- O ator americano Henry Fonda morreu ontem do coração, com 77 anos, no centro médico Cedars-Sinai, onde voltara a ser internado no domingo. Henry Fonda ganhou o Oscar de melhor ator este ano por seu desempenho no filme "Num Lago Dourado".

HÁ 25 ANOS

Terça-feira, 13 de Agosto de 1985

- Um jato jumbo da Japan Airlines (JAL), levando 524 pessoas num voo doméstico bateu num sopé de montanha e incendiou-se na noite de ontem no centro do Japão. O Boeing 747, fazendo o voo da JAL, estava em rota do Aeroporto Haneda de Tóquio para a cidade ocidental de Osaka, mas caiu na remota Prefeitura de Gunna cerca de 45 minutos depois de sua decolagem.

SANTOS DUMONT

ACIDENTE FAZ VOOS ATRASAREM

O aeroporto Santos Dumont, no Rio de Janeiro, voltou paulatinamente a operar na tarde de ontem, depois do acidente com a aeronave Learjet 55 da Ocean Air, que saiu da pista e caiu na Baía de Guanabara. Até o fechamento desta edição, dos 88 voos programados para chegarem ao aeroporto, 25 foram cancelados e 14 estavam com atrasos de mais de 30 minutos. Das 97 partidas, 14 foram canceladas e 16 tiveram atrasos.

As investigações para apurar as causas do acidente começaram a ser executadas pelo Centro de Investigação e Prevenção de Acidentes Aeronáuticos. O avião foi retirado da água no meio da tarde. Segundo informou a Ocean Air, os três tripulantes foram resgatados sem ferimentos e encaminhados para avaliação médica.

Terror assusta a Colômbia

Atentado deixa 18 feridos, muitos danos e comoção em Bogotá, seis dias após posse do novo presidente

Bogotá (EFE) - O atentado com carro-bomba contra o conjunto de edifícios que abrigam a Caracol Radio e o escritório da agência de notícias Efe, na zona financeira de Bogotá, deixou ontem 18 feridos e inúmeros danos materiais, além de gerar uma grande comoção entre os colombianos seis dias depois da posse do novo presidente Juan Manuel Santos. As autoridades investigam quem pode estar por trás deste atentado, cometido com um carro-bomba que continha 50 quilos de explosivo anfo (produzido pela mistura de combustíveis líquidos). Até o fechamento desta

edição nenhum grupo armado assumiu a autoria do ataque.

A grande explosão ocorreu por volta das 5h30 local (7h30 de Brasília), quebrou vidros de janelas de vários edifícios da área, onde há muitos escritórios e casas, e deixou um buraco em uma das principais ruas de Bogotá, a Sétima Avenida. Fontes policiais informaram que os terroristas usaram no atentado um automóvel Chevrolet Swift 1994 de cor cinza, carregado com 50 quilos de explosivo anfo, que, aparentemente, teria sido ativado por meio de um celular.

O atentado ocorre apenas seis dias depois da posse de Juan Manuel Santos como presidente da Colômbia, quem imediatamente foi ao local da explosão para receber as informações da Polícia, que não descarta nenhuma hipótese sobre o atentado. Diante dos jornalistas, o líder prometeu não "baixar a guarda" na luta contra o ter-



Maurício Dueñas/efe

Sétima Avenida foi interditada após explosão no início da manhã de ontem

rorismo. "Como todo atentado terrorista, o que querem é perturbar, causar medo na população. Não vão conseguir, pelo contrário", disse Santos.

O presidente também confirmou que, "felizmente", não há mortos. Segundo ele, os edifícios atingidos, que abrigam ao todo mais de mil prédios entre estabe-

lecimentos comerciais, escritórios e apartamentos, sofreram danos materiais, mas "não estruturais". Dezoito pessoas foram atendidas pelos serviços médicos após a explosão, segundo o secretário de Saúde de Bogotá, Héctor Zambrano, segundo quem três delas foram levadas ao hospital com ferimentos graves.

Crédito

que completa sua vida.

Conseguir crédito com a CHB é simples. Veja esta simulação:

VALOR DO EMPRÉSTIMO	PRAZO	VALOR DA PARCELA
R\$ 30.000,00	120 meses	R\$ 505,00*+IGPM
R\$ 100.000,00	120 meses	R\$ 1.560,00*+IGPM
R\$ 200.000,00	120 meses	R\$ 3.100,00*+IGPM

*Valores de prestações aproximados + IGPM



4009.4800
www.chbcredito.com.br



O largo da Rua Chile será reduto para fãs do cantor que é um dos principais e mais polêmicos do cenário regueiro do país

Roots reggae engajado

Edson Gomes aporta novamente em Natal para show especial com participação das bandas Grafith e Nade1

Oshits mais conhecidos como *Malandrinha*, *Samarina* e *Criminalidade* certamente farão parte do repertório de Edson Gomes, que vem a Natal para animar a aguardada sexta-feira 13. Nascido na Bahia, é hoje um dos maiores representantes do reggae nacional e se apresenta no largo da Rua Chile, na Ribeira, logo após as bandas Grafith e Nade1. A festa tem início a partir das 22h e os ingressos podem ser adquiridos na Blumar Sport Wear (Centro) e Touch (Midway Mall).

Edson Gomes veio ao mundo em 1955. Baiano de Cachoeira, pensava em ser um craque de futebol. Aos 16 anos, porém, a tendência

musical foi mais forte e ele abraçou a carreira artística, ao ganhar o 1º lugar em um festival estudantil do colégio estadual de sua cidade natal. As dificuldades do início da carreira fazem o jovem abandonar os estudos e lançar-se no mercado de trabalho. Mas, decidiu partir para São Paulo em 1982, se empregando no setor de construção civil.

Paralelamente, o cantor tece seu caminho musical: grava um compacto simples, como melhor intérprete do festival *Canta Bahia*, e um outro pelo *Troféu Caymmi*, quando ganhou com a música *Rasta*. Seis anos depois, em 1988, gravou o disco *Reggae e Resistência*, de onde saiu seu primeiro *hit* nacional: a romântica *Samarina*. Nesse trabalho já estava delineado seu estilo: um roots reggae engajado, profundamente inspirado por Bob Marley e Jimmy Cliff.

Em 1990, lança seu segundo disco, *Recôncavo*. Em 1992, sai o terceiro LP, *Campo de Batalha*. O su-

cesso se espalha pelo Nordeste e pelo Brasil. Em 1996, Edson abre o show de Alpha Blondy em Salvador, realizado no Costa Verde Tênis Clube, onde tocou para quase 22 mil pessoas que cantaram suas músicas. O quarto disco, *Resgate fatal*, chega em 95 com sucesso absoluto de vendas e de rádios.

Apocalypse, lançado em 1999, traz músicas contundentes como *Camelô*, *O país é culpado* e *Apocalypse*. Porém, Edson explora seu lado romântico em canções como *Perdido de Amor* (que chegou a ser gravada pela Timbalada), *Amor Sem Compromisso*, *Me Abrace* e outras. Depois veio *Acorde, Levante e Lute*, de 1999, lançando ainda a coletânea dupla *Meus Momentos*.

Seu trabalho mais recente continua sendo *Ao Vivo em Salvador*, seu primeiro CD e DVD ao vivo, registro de um show no parque aquático Wet'n'Wild de Salvador, Bahia, em dezembro de 2005.

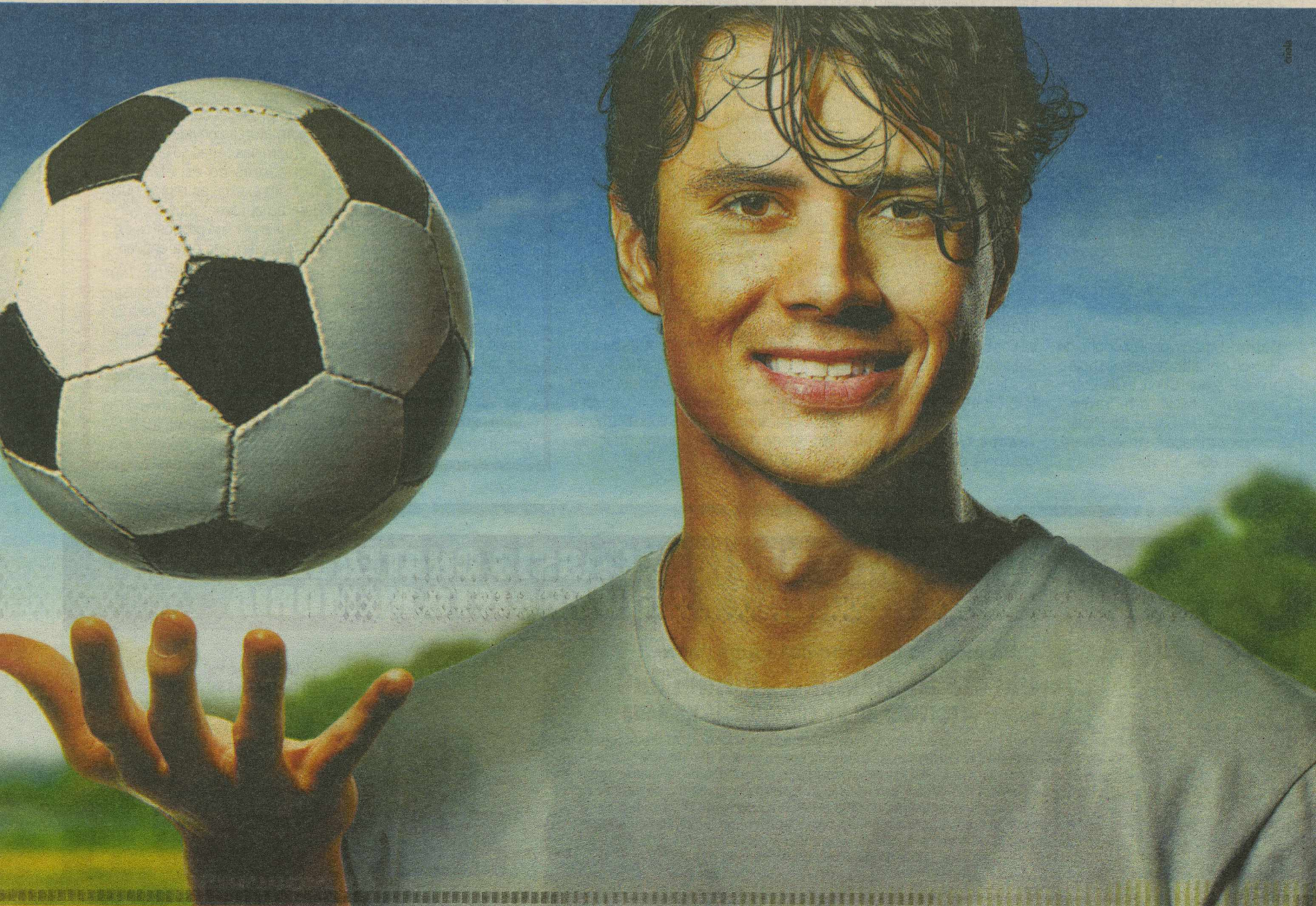

divirta-se

SEXTA-FEIRA

Festa - A festa de posse da nova diretoria do Sindicato dos Jornalistas do Rio Grande do Norte (Sindjorn) apresenta hoje o bluesman Moisés de Lima e convidados com o melhor do blues, da MPB e do rock sistentista a partir das 20h. Em seguida, o samba genuíno do grupo Arquivo Vivo. Para fechar a noite, Diogo Guanabara e Macaxeira Jazz em show instrumental e intimista. Acesso gratuito na sede do Sindjorn (por trás das torres do edifício Chácara).

Sgt. Peppers - A banda Sonzera Band (hoje) e Yanks (amanhã), são as atrações musicais do Sgt. Peppers. Senha: R\$ 10. Às 21h. Na Avenida Roberto Freire (antigo Buda Pup), Ponta Negra.

Jazz - Diogo Guanabara e Macaxeira Jazz apresentam o show instrumental *Cantando Beatles* no Teatro de Cultura Popular Chico Daniel, a partir das 20h. Na oportunidade, também lançam CD com o repertório. Ingresso: R\$ 10.

Praia - Carlos Moreira em show acústico se apresenta hoje no *Praia Shopping Musical*. Amanhã, Leny Caldas em clássicos da canção brasileira. Ambos com início às 21h. E domingo, Alexandre Moreira e Trio, com show instrumental de Cavaquinho e Bandolins, às 20h. Na Avenida Roberto Freire, Ponta Negra.

Forró - O Rastapé recebe hoje Fuxiqueiros do Forró, Forró Pé de Urtiga e Moacir do Repente. Sábado tem Ítalo Queiroz, Forró Celado, Dussete e Moacir do Repente. A partir das 22h. Entradas à venda no local: R\$ 10 e universitários de Natal não pagam até a 0h.

Catita - O tradicional chorinho do Buraco da Catita apresenta hoje o grupo Regional Choro e Cia. Entrada gratuita. Início: 20h. Travessa José Alexandre Garcia, 95, Ribeira - próximo a Praça Augusto Severo. Contato: 9602-9331.

Prozac - Noite de bossa e clássicos do samba no Prozac com Zé Eduardo e convidados com canções que vão de Cartola a Tom Jobim. Início às 20h. O Prozac fica na Av. Norton Chaves, 815, Lagoa Nova. Informações: 8843 7021.

Paprika - A banda de blues e rock MobyDick faz show acústico hoje no Párika (antigo Decky) a partir das 21h. Na Rua Pedro Fonseca Filho, 9001, Ponta Negra. Informações: 3219-3865.

Oficina - O projeto *Olhar Cultural* edição 2010 oferece oficina de fotografia neste sábado na comunidade do município de São Pedro, a 50 km de Natal. Inscrições até hoje na sede do Projovem do município. Informações: 9138-7111 ou www.olharcultural.com.

Boca de Sino I - Boca de Sino se apresenta no Pitts Baar com clássicos do pop-rock internacional dos anos 70, 80 e 90. A festa tem início às 21h, ao lado do Pittsburgh. Informações: 4008-7000.

Boca de Sino II - A banda segue para a pizzaria e petiscaria Párika com clássicos do pop e do rock internacional, em formato acústico, às 22h, no antigo Deck, em Ponta Negra. Informações: 3219 3865.

Vogue - Rebeka Martins e banda animam a noite com seu pop-rock, além dos DJs Lobinha e França e Forró Pra Sakudir. A festa tem início às 22h, em Candelária. Informações: 3207 4745 ou www.voguenatal.com.br.

SÁBADO

Ecorock - A banda MobyDick promete repertório com clássicos do rock e músicas autorais que embalam o seu primeiro CD na Casa Nova Eco Bar, a partir das 22h. Na Av. Salgado Filho, 3526, Candelária (em frente ao túnel da UFRN). Contato: 3231-4331.

Taverna - No Taverna Pub, mais uma noite de "Noitada Garantida",

com o pop-rock da banda Vinho Barganha e o swing da banda Kazuê. A partir das 23h. Contato: 3236-3696.

Sertanejo - A Rádio Clube FM (97,9) estreia o *Clube Sertanejo* à 0h deste sábado, com as melhores músicas do gênero.

Jobim - O bar e restaurante recebe os músicos Iury Matias e Klênio Barros, em duo de violão e trombone. No repertório, bossa nova, samba, choro e jazz, a partir das 21h30. O bar fica na rua Seridó, 736, Praça das Flores, Petrópolis. Informações: 3202 4200.

DOMINGO

Feijão com Rock - Esta será a 32ª edição do evento, que acontece no Village Real (BR 101, KM 114 - Parnamirim/S. José), oferece um dia inteiro de lazer com direito a banho de piscina, campo de vôlei e futebol à disposição o público. A feijoada é grátis (até às 15h). E pra completar a programação, o cardápio musical ficará ao encargo das bandas Os Groggs, VNV, Eu, Edu e os Caras, além dos Boonies. Pontos de venda: Sgt Peppers e Gringo's Bar. Informações: 9117-1757.

Preto no branco - O bar promove o projeto Samba da Gente. Os grupos Cor da Noite e Black Samba e o DJ Alex (RJ) são as atrações, que têm início às 20h. Rua Aristides Porpino Filho, 260, Ponta Negra. Informações: 8898 2773.

Praia Shopping - Alexandre Moreira e Trio apresentam o show *Instrumental de Bandolins* às 20h, em Ponta Negra. Informações: 4008-0842.

Feitiço - A casa recebe as bandas Forasteiros do Forró e Nosso Grito (samba). Os DJs Gabriel e Eddy se apresentam no espaço mixer a partir das 20h. O Feitiço fica ao lado do CCAB Sul. Informações: 8811 4904 / 9989 4904.



Espectáculo é baseado no improviso e na interação

Improvável comédia

Show de humor promovido pela Cia. Barbixas estreia temporada hoje no TAM

A mistura entre improvisação e humor aliada à interação com a plateia é a tônica do espetáculo *Improvável*, promovido de hoje a domingo no Teatro Alberto Maranhão pela Cia. Barbixas de Humor. É a primeira apresentação dos comediantes em Natal. Eles se destacaram no programa *Quinta Categoria*, na MTV, ao lado de Marcos Mion, foram contratados pela Rede Bandeirantes para o programa *Improvise* e hoje excursionam com o espetáculo - uma peça baseada no improviso total e participação do público. Por isso, o espetáculo nunca se repete, com novos textos e piadas a cada sessão.

A estreia de hoje e a apresentação têm início às 21h. No domingo, serão duas sessões

de 19h e 21h. A venda de ingressos está sendo feita na própria bilheteria do TAM ao preço de R\$ 50 e R\$ 25 (meia). Trechos da peça foram registrados e postados no YouTube, e hoje já ultrapassam a marca de quatro milhões de acessos por mês. Os criadores Anderson Bizzocchi, Daniel Nascimento e Elidio Sanna (da Cia. Barbixas de Humor) reforçam que, por causa da improvisação, as cenas famosas na internet não se repetem no palco.

Improvável conta sempre com atores convidados, que atuam nas cenas ao lado dos criadores do espetáculo. Quem explica as regras que serão apresentadas e coordena os temas propostos é o Mestre de Cerimônia, enquanto os quatro comediantes improvisam.

SERVIÇO

Espectáculo Improvável
Quando: hoje (às 21h) e amanhã e domingo (às 19h e 21h), no Teatro Alberto Maranhão
Ingresso: R\$ 50 e R\$ 25 (meia)
Contato: 3222-3669 e 3232-9704

16º PRÊMIO NACIONAL ASSIS CHATEAUBRIAND DE REDAÇÃO 2010 / PROJETO MEMÓRIA

No meio do caminho tinha uma pedra...
Carlos Drummond de Andrade
Tema: **TESTEMUNHO DA EXPERIÊNCIA HUMANA**

Escreva uma crônica, conto ou ensaio sobre Carlos Drummond de Andrade, nosso "poeta maior". Farmacêutico de formação, Drummond entrou para o mundo literário como poeta revolucionário e acabou consagrando-se como uma unanimidade nas letras brasileiras. Escritor de poemas famosos e de crônicas jornalísticas populares, costuma-se dizer que para cada situação da vida existe um poema de Drummond. Pesquise e escreva sobre a maneira como Drummond testemunhou através de suas poesias e crônicas sobre os grandes acontecimentos e os aspectos diferenciados do dia-a-dia do Brasil e do mundo.

Prêmios
R\$ 35.000,00 e viagem a Brasília para a solenidade de entrega dos prêmios.

Participantes
Estudantes do ensino fundamental (1ª a 5ª e 6ª a 9ª séries), ensino médio e universitário.

Notebooks para professores
dos 3 primeiros lugares.

Envio dos trabalhos
Até 31 de agosto de 2010

Regulamento
www.facda.com.br
(61) 3214-1508

Atenção!
Alteração no regulamento:
Consulte o site
www.facda.org.br





FLÁVIA FREIRE

e-mail: flaviafreire.rn@dabr.com.br

social

DEU NO twitter

@flafreire

@anakarla_ak - Hora de ajoelhar-se no chão e agradecer a Deus! Por tudo! O que foi dado e o que não nos foi dado. #EleSabeTudo

Comemorativo aos 80 anos

O Colégio Marista de Natal, uma das instituições de ensino mais tradicionais do Rio Grande do Norte, promoveu na noite de ontem o lançamento do Selo comemorativo aos 80 anos de sua fundação. Na quadra externa da escola, dirigentes dos Correios, autoridades e políticos que estudaram no Marista participaram da solenidade, que contou ainda com toda a comunidade da instituição de ensino, em especial do diretor-presidente da UNBEC, UBEE e Provincial Wellington Mousinho.

Guess a Song!

Logo mais, às 22h, com uma super produção no Maranello, Múcio NT comemora dois anos de parceria e sucesso com Sérgio Lobo. É... isso é Natal em sintonia com o que acontece de melhor nas pickups do mundo.

Capital do Oeste

Mossoró ganha já no mês que vem mais um escritório de advocacia. É o Fonseca & Advogados, que fará parceria com o Fonseca Vieira & Cruz, especialista na área tributária que atua na cidade há vários anos. A filial funcionará no chiqueiro bairro de Nova Betânia.

Espelho, espelho meu...

As cirurgias plásticas continuam em alta no Brasil e, no RN, essa realidade não é diferente. Tanto que o cirurgião e membro da Sociedade Brasileira de Cirurgia Plástica, Robério Brandão, atenta para os cuidados na hora da escolha do profissional quando se decide operar, já que trata-se de uma cirurgia que é a campeã em procura por homens e mulheres. Está pensando o que? Agora, o negócio é dar um mega tapa no visual.

Adote

Todas as funcionárias do setor de Telemarketing da Associação de Orientação aos Deficientes vêm contando com a ajuda da fonoaudióloga Edinete Alves para aperfeiçoar as habilidades comunicativas no que diz respeito à voz, fala, linguagem e audição. O trabalho, realizado sempre nas manhãs das três últimas quartas do mês, tem como objetivo proporcionar uma melhoria da qualidade de comunicação dos teleoperadores para com os voluntários.

SPF em debate

Com o objetivo de aproximar as autoridades responsáveis pela execução penal e administração, desde ontem, o Departamento Penitenciário Nacional e a Corregedoria-Geral da Justiça Federal se reúnem, em Brasília, onde realizam, até o fim desta sexta, o 1º Workshop sobre o Sistema Penitenciário Federal. Importantíssimo, uma vez que o SPF é formado por quatro penitenciárias federais de segurança máxima, localizadas em Catanduvas (PR), Campo Grande (MS), Porto Velho (RO) e em nosso RN, na cidade de Mossoró.

"Sempre Aluno Neves"

Como tradicionalmente é celebrada no mês de agosto, hoje, às 19h, acontece a Missa do Ex-aluno Neves no auditório da escola, Madre Francisca Lechner. Com o lema *Sempre Aluno Neves*, este ano, a realização do encontro está sob a responsabilidade da comissão organizadora da formatura do Pré-2009, mas também conta com ex-alunos que se interessaram em colaborar com a produção da missa, já que marca reencontros, lembrando o passado tão feliz. Portanto, Pré-99 (minha turma), que tal nos encontrarmos por lá?

Caninde Soares/Divulgação/D.A Press



Recebendo Todo anfitrião da noite, Abílio Oliveira e sua musa, Juliana, felizes na inauguração da Audi PG Prime, na última quarta.

Arquivo Pessoal/Divulgação/D.A Press

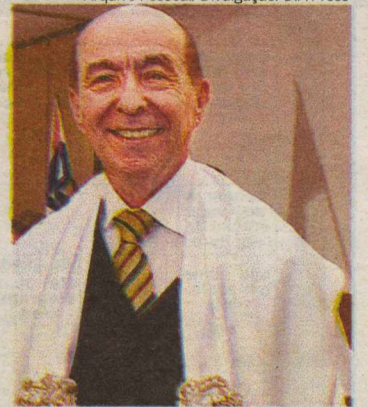

Colação O reitor Daladier da Cunha Lima, que presidiu a cerimônia de colação de grau da primeira turma de Fisioterapia da FARN, na quinta-feira passada, no Vila Hall, comemora o sucesso dos 32 concluintes que foram saudados pelo coordenador e paraninfo da turma, Robson Alves.

Carol Souza/Divulgação/D.A Press

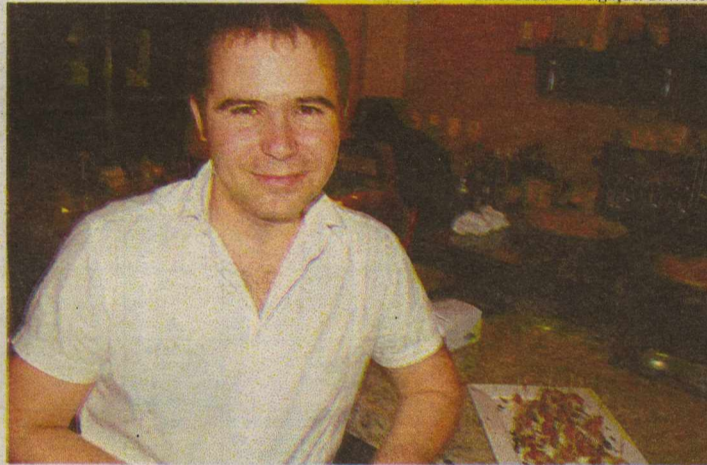

Djobi, djoba... Cada dia que te quero mas!

O espanhol de coração potiguar Manuel Ávila satisfeíto com o lançamento da *Noite Flamenca*, que reúne música e gastronomia espanholas numa só noite.

Fotos: Canindé Soares/Divulgação/D.A Press



QUIZ O amigo Diego Negrellos não apenas disse que as delicadas mãos pertenciam à diretora de comunicação da Prefeitura, Mariela Araújo, como falou que tratavam-se das bolsas da referida assessora e da prefeita Micaela de Sousa. Danadinho! Como a foto é do dia do lançamento do livro de Amaury Júnior, ele ganhará um exemplar de *Poesia Rabiscada*.

Velinhas para...

- Arquiteta Cristiane Bittencourt, ginecologista e obstetra Elle Rejane, jornalista Anna Karla Fontes e Yurianna Alves



**QUEM ESPERA,
SEMPRE ALCANÇA.**

Pensando em um imóvel?
Espere só mais um pouquinho.

Vem aí



2 E 3 QUARTOS COM SUÍTE

INCORPORAÇÃO:



programação

destaquehoje

ATRAÇÃO // INTERTV



Luiza Dentas/CZJN

JÉSSICA COLOCA UM GPS NA ROUPA DE BERILO PARA RASTREÁ-LO EM PASSIONE

resumono velas

SBT

UMA ROSA COM AMOR

Claude diz aos ladrões que o dinheiro está no banco. Silvia dá entrevista e denuncia Egídio como mandante do assalto. Claude ataca Tinhoso e luta com ele. Paulo dá voz de prisão a Egídio. Egídio toma a arma de Paulo e aponta para Serafina. Egídio liberta Tinhoso e Peri. Os três levam Serafina. Claude e Paulo perseguem os bandidos e a refém.

GLOBO

MALHAÇÃO

Zuleide tem uma crise quando Anselmo a vê vestida de noiva antes do casamento e acha que é um prenúncio de que ele vai abandoná-la na porta da igreja de novo. Antônio convida Cissa e Paulo Roberto para serem seus padrinhos de casamento. Cristiana aceita viajar com Flávio. Nanda afirma que vai descobrir por que Cristiana não quer contar para Bernardo sobre a armação de Bia.

ESCRITO NAS ESTRELAS

Gilmar fala de Jardel para seu pai e conta sobre seu plano para eliminar Ricardo. Vitória/Viviane decide não ficar para o jantar e Ricardo lamenta. Daniel ameaça levar Viviane para poder ficar com ela e Gilda se apavora. Viviane vai até a casa de Gilda e declara seu amor por Ricardo. Jane fica satisfeita ao saber que Vitória/Viviane não estará em seu jantar de noivado.

TI-TI-TI

Após o acidente, Jorgito oferece uma coroa a Desirée. Julinho fala com Bruna e os dois se emocionam. Thaísa procura Jorgito e ele confessa que está apaixonado por outra. Jacques fica com ciúmes quando Jaqueline elogia Victor Valentim. Luisa cria um clima romântico em sua casa para Edgar. Jacques recebe um presente anônimo.

PASSIONE

Clara marca um encontro a sós com Fred. Gemma exige que Berilo vá até a casa de Agostina. Diana avisa a Bete que Clara voltou. Candê diz a Felícia que acredita que Fred e Clara se juntaram para enganar Totó. Jéssica coloca um aparelho GPS na roupa de Berilo para rastrear-lo. Diana fala com Valentina e consegue descobrir o endereço de Clara. Totó vai à casa de Bete.

RECORD

RIBEIRÃO DO TEMPO

Arminda pede para Querência terminar o quadro o mais rápido possível. Arminda revela que Diana deve continuar na casa de internação. Marta explica a Arminda que, caso uma pessoa como ela peça a guarda da menina, é bem provável que o juiz dê. Karina vê Newton e Ellen juntos. Arminda vai até a casa de Joca e Léia se espanta ao vê-la.

hojenatv

INTERTV CABUGI GLOBO - CANAL 11	22H05 23H10 23H50	GLOBO REPÓRTER SEPARAÇÃO?! JORNAL DA GLOBO	02H45	VITORIOSA GRAND PRIX DE VÔLEI FEMININO BRASIL X HOLANDA	00H00	REPRISE LEITURA DINÂMICA	21H00	HENRIQUE LIMA SINTONIA-ALFREDO BERTINI
05H00	00H25 01H35	TELECURSO EDUCAÇÃO BÁSICA	05H00	PROGRAMA DO JÔ INTERCINE ESCOLHA O FILME GP DE VÔLEI FEMININO	00H30	PROGRAMA AMAURY JR. IGREJA DA GRAÇA - RN - AO VIVO SUPER PAPO	22H00	REPRISE DO JORNAL DA CÂMARA
05H15	03H05	TELECURSO PROFISSIONALIZANTE			02H00		22H30	INÍCIO DA PROGRAMAÇÃO AUTOMÁTICA
05H35		TELECURSO ENSINO MÉDIO						
05H50		TELECURSO ENSINO FUNDAMENTAL SAGRADO						
06H05		GLOBO RURAL						
06H25		BOM DIA RN						
07H15		BOM DIA BRASIL						
08H08		RADAR						
08H13	08H30	MAIS VOCÊ						
09H41	09H15	GLOBO NOTÍCIA						
09H44	10H00	TV GLOBINHO						
12H00	11H15	RN TV - PRIMEIRA EDIÇÃO						
12H45	12H30	GLOBO ESPORTE						
13H15	13H15	JORNAL HOJE						
13H45	14H30	VIDEO SHOW						
14H35	15H00	VALE A PENA VER DE NOVO						
15H45	15H25	SESSÃO DA TARDE ZATHURA: UMA AVENTURA						
	16H10	ESPCIAL						
17H33	17H10	GLOBO NOTÍCIA						
17H37	18H50	MALHAÇÃO ID						
18H05	19H20	ESCRITO NAS ESTRELAS						
19H00	20H25	RN TV - SEGUNDA EDIÇÃO						
19H15	20H50	TI-TI-TI						
20H15	22H00	JORNAL NACIONAL						
20H55	23H15	PASSIONE						
	01H00							
	02H15							

cinema

ESPECIAL

À prova de morte (Death Proof, EUA, 2007). Direção: Quentin Tarantino. Elenco: Kurt Russell, Zoe Bell, Rosario Dawson, Vanessa Ferlito. Oito mulheres sensuais. Em dois momentos diferentes, elas serão perseguidas e atormentadas por um dublê assustador que usa suas habilidades com carros para executar seus planos de assassinato. Também lançado como um filme único, parte do conteúdo está em "Grindhouse", de Tarantino e Robert Rodriguez. **Moviecom 2.** 17h25*, 19h40, 21h55, 16a.

Direito de Amar (A Single Man, EUA, 2009). Direção: Tom Ford. Elenco: Colin Firth, Julianne Moore, Nicholas Hoult. Dilacerado pela recente morte de seu amante de longa data em um trágico acidente, George Falconer mantém as aparências, ainda visto por outros como um homem no controle. Mas em um dia crucial em 1962, no ensolarado sul da Califórnia onde ele criou raízes, este professor universitário urbano se vê no limite da sua vida. Ele vai descobrir os ecos do passado no presente e vislumbrar versões alternativas do futuro - incluindo a forte possibilidade de nenhum futuro para si mesmo. Filme de estreia na direção de Tom Ford. **Cinemark 7.** 14h, 14a.

ESTREIA

Os Mercenários (The Expendables, EUA, 2010). Direção: Sylvester Stallone. Elenco: Sylvester Stallone, Jason Statham, Jet Li. Grupo de mercenários americanos chega a um país da América do Sul com a missão de pôr fim ao governo de um sanguinário ditador. **Cinemark 4.** 19h20, 21h55, 00h15**. **Moviecom 7.** 13h30*, 15h35, 17h40, 19h45, 21h50, 16a.

O Aprendiz de Feiticeiro (The Sorcerer's Apprentice, EUA, 2010). Direção: Jon Turteltaub. Elenco: Nicolas Cage, Jay Baruchel. Dave é apenas um estudante comum, ou assim parece, até que Balthazar Blake, um feiticeiro experiente, o recruta como seu relutante protegido e dá a ele um curso rápido nas artes e na ciência da magia. Enquanto Blake se prepara para a batalha contra as forças ocultas em Manhattan dos dias de hoje, Dave logo entende que terá de reunir toda a sua coragem para sobreviver ao treinamento, salvar a cidade e ficar com a garota que ama. **Cinemark 1** (dub), 11h30*, 14h15, 17h05, 19h35, 22h05, 00h30**. **Moviecom 6.** 12h50*, 15h, 17h10, 19h20, 21h30, 10a.

CONTINUAÇÃO

A Origem (Inception, EUA/Reino Unido, 2010). Direção: Christopher Nolan. Elenco: Leonardo DiCaprio, Marion Cotillard, Ellen Page, Don Cobb é especialista em invadir a mente das pessoas e, com isso, rouba segredos do subconsciente, especialmente durante o sono, quando a mente está mais vulnerável. As habilidades singulares de Cobb fazem com que ele seja cobiçado pelo mundo da espionagem e acaba se tornando um fugitivo. Como chance para se redimir, Cobb terá que, em vez de roubar os pensamentos, implantá-los. Seria um crime perfeito, mas nenhum planejamento pode preparar a equipe para enfrentar o perigoso inimigo que parece adivinhar seus movimentos. Apenas Cobb é capaz de saber o que está por vir. **Cinemark 2.** 13h, 16h05, 19h10, 22h15. **Cinemark 5** (dub), 12h*, 15h10, 18h15, 21h20, 00h25**. **Moviecom 1.** 15h20, 18h15, 21h10, 14a.

Meu Malvado Favorito (Despicable Me, EUA, 2010). Direção: Pierre Coffin, Chris Renaud.

animação. Gru é o maior vilão do momento, mas tem seu posto abalado pelo novato Vetor. Para recuperar o topo, ele planeja roubar a Lua, auxiliado pelas criaturas Minion. O problema é que três meninas órfãs veem nele a figura de um pai. Diante disso, Gru fica dividido entre roubar a Lua e abandonar as pequenas ou ficar com elas e desistir dos seus planos. **Cinemark 6** (dub, 3D), 11h*, 13h10, 15h20, 17h30, 19h40, 21h50, 00h05**. **Moviecom 4** (dub), 13h45*, 15h40, 17h35, 19h30, 21h25, 14a.

Salt (Salt, EUA, 2010). Direção: Phillip Noyce. Elenco: Angelina Jolie, Liev Schreiber, Chiwetel Ejiofor, Zoe Lister Jones. Antes de se tornar agente da CIA, Evelyn Salt (Angelina Jolie) prestou juramento de servir e honrar o seu país. Ela colocará o seu juramento em prática, quando um desertor russo a acusa de ser uma espia russa. Salt foge, usando todas as suas habilidades e anos de experiência como agente infiltrada para conseguir escapar dos seus inimigos, proteger o seu marido e fugir dos seus colegas da CIA. **Cinemark 7.** 11h20*, 16h15, 18h35, 20h55, 23h20**. **Moviecom 5.** 14h, 16h, 18h, 20h, 22h, 14a.

O bem amado (Brasil, 2010). Direção: Guel Arraes. Elenco: Marco Nanini, José Wilker, Caio Blat, Maria Flor, Matheus Nachtergaele, Zezé Polessa, Andréa Beltrão, Tonico Pereira, Drica Moraes, Bruno Garcia, Edmilson Barros. Odorico Paraguaçu é o prefeito da cidade de Supucupira. Pilantra, ele tem uma plataforma de campanha: erguer um cemitério na cidade. O problema é que, após a construção, ninguém morre para inaugurar o local. **Cinemark 3.** 11h40*, 14h05, 16h35, 19h05, 21h40, 00h20**. **Cinemark 3.** 15h05, 17h15, 19h25, 21h35, 12a.

Shrek para sempre (Shrek the final chapter,

EUA, 2010). Direção: Mike Mitchell. Elenco (vozes originais): Mike Myers, Cameron Diaz, Eddie Murphy, Antonio Banderas, Julie Andrews. Quarta aventura do ogro verde nas terras do reino do Tão Tão Distante. Shrek está em crise por não ser mais o ogro assustador de sempre. Para recuperar sua fama de malvado, ele firma um pacto com Rumpelstiltskin. Tudo dá errado. Rumpelstiltskin assume o reino e Shrek tem que enfrentar como seria a vida em Tão Tão Distante se as pessoas não o tivessem conhecido. **Cinemark 4** (dub), 12h10*, 15h, 17h10. **Moviecom 2** (dub), 15h50, 17h45, 14a.

Legendas

* Esta sessão será exibida apenas no sábado (14/08).
** Esta sessão será exibida apenas no sábado (14/08) e domingo (15/08).
≡ Esta programação é válida até quinta-feira, 19 de agosto, e é baseada em informações enviadas pelas operadoras.

SERVIÇO

Cinemark: 2ª, 3ª, 5ª: até 17h, R\$ 9 ou R\$ 4,50; após 17h, R\$ 11 ou R\$ 5,50. 2ª, 3ª, 5ª (3D): R\$ 19 ou R\$ 9, o dia todo. 4ª: R\$ 9 ou R\$ 4,50, o dia todo. 4ª (3D): R\$ 18 ou R\$ 9, o dia todo. Sexta, sábado, domingo e feriado: até 17h, R\$ 14 ou R\$ 7; após 17h, R\$ 16 ou R\$ 8. Sexta, sábado, domingo e feriado (3D): R\$ 24 ou R\$ 12, o dia todo. Todos os dias uma sessão às 15h sai por R\$ 4 ou R\$ 2.

Moviecom: 2ª, 3ª, 5ª: R\$ 10 ou R\$ 5, o dia todo. 4ª: R\$ 8 ou R\$ 4, o dia todo. Sexta, sábado, domingo e feriado: R\$ 14 ou R\$ 7, o dia todo.

astros

ÁRIES (21/03 a 20/04)

Discussões com um parceiro ou amigo próximo poderão acontecer hoje. Cuidado para não se comprometer mais do que pode.

TOURO (21/04 a 20/05)

Saúde e emprego serão suas principais preocupações. O que você pode fazer para melhorar esse dois aspectos ou pelo menos um deles?

GÊMEOS (21/05 a 20/06)

Se não for sua especialidade, fique longe de qualquer investimento financeiro arriscado. O que para você parece ser verdadeiro pode ser apenas uma imitação barata.

CÂNCER (21/06 a 22/07)

Alguém mais velho pode dar a você conselhos sobre relações e parcerias. Aproveite, não custa nada para ouvir a voz da experiência.

LEÃO (23/07 a 22/08)

O dia é excelente para vendas, marketing e ensino. Todo tipo de comunicação será benéfico. Seu sexto sentido estará aguçado.

VIRGEM (23/08 a 22/09)

Confie na sua intuição sobre como aumentar o seu rendimento. Você poderá ver formas de obter ganhos extras. Compras também serão alvo de seu interesse.

LIBRA (23/09 a 22/10)

Notícias interessantes chegarão para você no dia de hoje. Dizer respeito a irmãos e parentes.

ESCORPIÃO (23/10 a 21/11)

Um amigo pode ter algo importante para dizer a você. Isso pode ser confidencial, ou talvez queira falar sobre seus sonhos e esperanças para o futuro.

SAGITÁRIO (22/11 a 21/12)

Talvez os outros queiram persuadi-lo a mudar suas metas. Isso poderia ser uma coisa boa ou não. Verifique se as mudanças estão como você deseja ou como os outros desejam.

CAPRICÓRNIO (22/12 a 20/01)

Qualquer tipo de viagem ou uma oportunidade de aprender algo novo irá encantar você hoje. Visite bibliotecas, galerias de arte, livrarias e edifícios arquitetônicos.

AQUÁRIO (21/01 a 19/02)

Caso se veja no meio de uma situação delicada da qual não consegue sair, esteja preparado para defender sua posição o mais diplomaticamente possível.

PEIXES (20/02 a 20/03)

Você quer fazer as coisas à sua maneira, mas cuidado com a rebeldia. Pense antes de agir. Futuramente poderá ter problemas.



RODRIGO HAMMER
primeirafila.m@dabr.com.br

cinema \\\

primeirafila

Em cartaz

Agosto se apresenta em sua segunda semana com um par de estreias que são puro entretenimento, na melhor definição da palavra. Produzido para realizar o sonho dos fãs de pancadaria de luxo, *Os Mercenários* traz nada menos que Sylvester Stallone à frente de um cast tão invejável quanto inédito aos padrões do gênero. Pode ir contando: Dolph Lundgren, Arnold Schwarzenegger, Jet Li, Jason Statham e Bruce Willis em carne e músculos, para provar que a velha guarda dos fortões continua mandando bem. Saque o roteiro: "grupo de mercenários classificado como 'dispensável' tem por missão combater um ditador na América Latina". Nada original se comparado a



Karen Ballard/Divulgação

Em *Os Mercenários*, principal estreia, Sylvester Stallone vive à beira do abismo

certos clássicos de ação, mas Stallone parece ter conseguido reunir os amigos em torno de um projeto feito de encomenda para faturar milhões de dólares sem o mínimo pudor de parecer comercial. Em época de vampiros e lobisomens afeminados, Nicolas Cage foi convidado a fazer o contraponto necessário em *O Aprendiz de Feiticeiro*. Dirigida por Jon Turteltaub, a fita acompanha a batalha do feiti-

ceiro do título Balthazar Blake contra o bruxo barra-pesada Maxim Horvath (Alfred Molina), cujas dores de cabeça ficarão bem piores graças ao assistente de Blake, o garotão Dave Stutler. Somados ao punhado de continuações legais da semana, entre as quais *Salt* e *Meu Malvado Favorito* – prova de que o 3D ainda tem muito cartucho pra queimar –, os lançamentos rendem o que assistir por um bom período.

OLHO NA TELA

Depois de amargar consequências de um comportamento desregrado, Lindsay Lohan entra em fase de lançamento para a biografia *Inferno: A Linda Lovelace Story*, sobre a carreira da estrela pornô de Garganta Profunda. Estigmatizada pela trajetória underground, Lovelace ganha uma interpretação à altura.

DVDs

SHOW



Alliance/Divulgação

Crash-Estranhos Prazeres

(Crash – Canadá/UK – 1996)
Distribuição: Alliance

Longe de ser compreendido pela mentalidade banal, David Cronenberg se supera em sua estupefata ode a uma bizarra parafilia que envolve prazer sexual extremo de acidentes automobilísticos sangüinolentos. Vetado em países ditos "progressistas" como Inglaterra, *Crash* sobreviveu ao moralismo e brilha entre as gemas do gênio canadense. Elias Koteas, como Vaughan, literalmente humilha o restante do elenco.

HORRORSHOW



Universal Pictures/Divulgação

Um Homem Sério

(A Serious Man – EUA – 2009)
Distribuição: Universal Pictures

Os irmãos Cohen são assim mesmo: ora acertam a mão e dão ao mundo obras-primas como Barton Fink, ora põem tudo a perder com pasmeceira intelectualoide de quinta categoria, exemplo desse abominável *A Serious Man*. Judeu suburbano, ainda por cima otário, cai numa maré de desgraças multiplicadas à medida em que o filme avança. Talvez o pior momento da dupla, a rivalizar com *E Ai Meu Irmão, Cadê Você?*

**EXISTE UM LUGAR MELHOR
E QUEM COMPRA INGRESSO
ANTECIPADO VAI
CONHECER PRIMEIRO.**

**VENDA ANTECIPADA
ESTREIA 3 DE SETEMBRO**

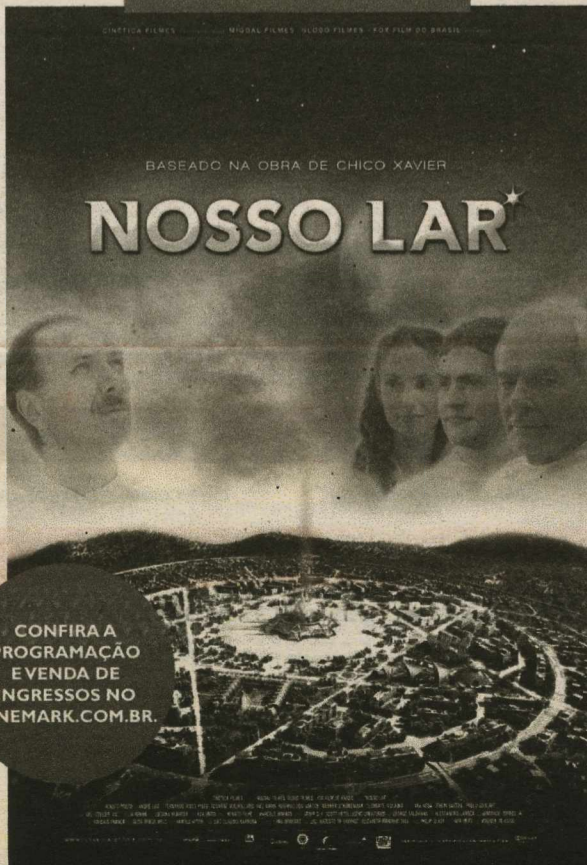

NOSSO LAR

CONFIRA A
PROGRAMAÇÃO
E VENDA DE
INGRESSOS NO
CINEMARK.COM.BR.

10 NÃO RECOMENDADO PARA MENORES DE 10 ANOS

CINEMARK
É MAIS QUE CINEMA. É CINEMARK.



**AQUI VOCÊ GASTA MAIS
CALORIAS DO QUE DINHEIRO.**



DE 13 A 22 DE AGOSTO - NATAL/RN - 16H AS 23H - CENTRO DE CONVENÇÕES

WWW.BRASILMOSTRABRASIL.COM.BR



Apoio:

DIÁRIO de NATAL

PARA ANUNCIAR LIGUE: 4009-0200

1
IMÓVEIS

1.1 Apartamento
Compra e Venda

Areia Preta

3 Quartos

TERTULIANO RÊGO - C.1098J. F.3203-2800. Plantão Sáb/Dom. Exc apto, sl 2 amb, lav, escrit, 3 sts/arm, d+ deps, 3 gar, lazer. R\$ 700 mil. TR 17083.

TERTULIANO RÊGO - C.1098J. F.3203-2800. Plantão Sáb/Dom. Exc.localiz, mobil, sl 2 amb, 3/4 (1 ste), wc soc, demais deps, gar. R\$ 150 mil. TR16590.

IMOBILIÁRIA
CAIO FERNANDES
DESDE 1992 | CRECI-RN 11911J
Fone - 4008-0001

1.1 Candelária
Candelária

3 Quartos

EXCELENTE APTO NOVO - Quitado e esc. pública, pronto p/ morar c/ 3 sts, todas c/ varanda, lavabo e demais dependência, 02 vgs. + Vg visitas. F: 3211-4777/9986-3431

TERTULIANO RÊGO - C.1098J. F.3203-2800. Plantão Sáb/Dom. Apto c/sl p/4 amb, lavabo, esc c/ wc, 3/4 sd 3 sts, coz, ar serv, dep emp, 2 depas, ar lazer compl, 4 gar, sombra. R\$ 750 mil. TR18114.

JM CORRETOR DE IMÓVEIS - C.1959. F.9966-0834/8828-4614. Vende-se exc apart, and alto, ar nobre, localiz privilegia, próx tudo, var, 1 sl 2 amb (arms) wc soc (blindx + armas) 2/4 soc (arms) 1 suit (arms + blindx) coz americ (arms) dep comp, ar serv, ent serv, grani + ceram 2 vg gar, 98m2, sl fest, sl jog, 2 piscinas, parq, churrasq, saun, sl ginas, q, polies, elevs, port 24hs, paisagism. APV.7220(can). www.imoveisempre.com.br.

1.1 Candelária
+ de 3 Quartos

TERTULIANO RÊGO - C.1098J. F.3203-2800. Plantão sáb/dom. Único, 300m2 a.útil, 3 sls, var, lav, esc, 4 sts/var, closet, coz/desp, coz/aux, á.serv, dep emp, qto/dep, 5 gar, lazer, não deixe de conhecer. R\$ 600 mil. TR7042.

JM CORRETOR DE IMÓVEIS - C.1959. F.9966-0834/8828-4614. Vende-se excel apart- ar nobre Candelária, 3/4, sdo 1 ste + 1 semi-ste + 1/4, and.médio baixo, 1 st (wc, blindx + armars), 1 semi-ste, (wc, blindx + armars), var c/blindx, sl 2 ambts, ampla (roda teto), coz, (armars) + ar serv, (armars), entrad.serv, 120m2, ar privat, 1 vg gar, guarita. valor venda R\$ 180 mil. APV338 (CIT). www.imoveisempre.com.br.

JM CORRETOR DE IMÓVEIS - C.1959. F.9966-0834/8828-4614. Vende-se Bonito Apartam, ar.nobre, bla vista, and.me.alto, ldo symb, exc acab, 4 sts, 1 ste mást (clost), 1 ste revers c/var, sl p/2 amb, var, coz, (cba granit), ar serv, dep compl, pso granit + ceram, exc.ar.lazer, s.fest, pisc, churrasq, parq,jdim c/paisagis, port 24 hrs, 2 elev, 3 vgs gar. APV.7210 (ap). www.imoveisempre.com.br.

1.1 Capim Macio
Capim Macio

2 Quartos

TERTULIANO RÊGO - C.1098. F.3203-2800. Plantão sáb/dom. Novo, sl 2 amb/var, escrit, 2/4 (1 ste) wc soc, demais dep, gar, lazer R\$ 185 mil. TR16191.

3 Quartos

JM CORRETOR DE IMÓVEIS - C.1959. F.9966-0834/8828-4614. Vende-se Apartam - exc localiz, lado sombra, estiliz, and alto, 2 ste + 1/4, wc soc, sl p/2 amb, escrit, var, copa/coz (cba granit+arm), ar e wc serv, ar lazer compl, port 24 hrs, 2 vgs gar, ficam móveis fxos. APV3128. (ac). www.imoveisempre.com.br.

23056

HENRIQUE VIEIRA
CORRETOR IMOBILIÁRIO
CRECI 2704
17a Região

CAROS CLIENTES, INVESTIDORES E CORRETORES

Temos: Apartamentos, Áreas,Casas, Fazendas ,Granjas e terrenos IMÓVEIS URBANOS, RURAIS E NAS PRAIAS COMERCIAIS

FONES: 84 3231 4458 | PLANTÃO: 84 9115 6658
VISITEM NOSSO SITE:
www.henriquevieira2704.com.br

IMOBILIÁRIA
CAIO FERNANDES
DESDE 1992 | CRECI-RN 11911J
Fone - 4008-0001

VENDE-SE **Solar Alta Vista**
(por trás do Extra/Capim Macio)

Apartamento 2º andar, quitado 196 m2 e 4 vagas de garagens. Entrega prevista, março 2011

R\$ 670.000,00

Aceita proposta.

RML & Partners Ltda
CRECI 1.634/PJ
F. 84-9916.3261

RICARDO DE OXÓSSI
Tarólogo e Espirita
Consultas, cartas,búzios e tarô.
Lute pelo seu amor.
Trabalhamos para todos os fins.
3236.2161 Capim Macio - Natal/RN

IDEAL
Vila Nova

PROMOÇÃO ROSSI 30 anos

COMPRE UM IMÓVEL E GANHE EXPERIÊNCIAS INESQUECÍVEIS.
Acesse www.rossiresidencial.com.br/30anos, verifique o regulamento e participe.

FACHADA

REALIZAR O SONHO DA CASA PRÓPRIA É POSSÍVEL.
2 e 3 quartos com lazer e segurança.

ATÉ 100% FINANCIADO PELA **CAIXA**

USE O SEU **FGTS**

GANHE SUBSÍDIO DE ATÉ **R\$ 17 MIL**

VISITE O DECORADO NO STAND DE VENDAS
(Av. Maria Lacerda, 1001-A - Nova Parnamirim) e saia de vez do aluguel.

Financiamento: **CAIXA** | Vendas: **ECM IMÓVEIS** | Realização: **LOPES** | **DIAGONAL** | **ROSSI**

Imagens referenciais de empreendimento similar, sujeitas a alterações. O detalhamento dos serviços, equipamentos e acabamentos que farão parte deste empreendimento constam no Memorial Descritivo, Convenção de Condomínio e Compromisso de Compra e Venda. Memorial de Incorporação registrado sob o número R5, na matrícula 8.362, no Registro Imobiliário da Comarca de Parnamirim a cargo do 1º Ofício de Notas. *Financiamento, Uso do FGTS, Seguro Desemprego e Subsídio de até R\$ 17 mil conforme regras do agente financeiro. Mais informações no site www.caixa.gov.br.

1.1 Capim Macio

1.1

Apartamento
Compra e Venda

Capim Macio

3 Quartos

JM CORRETOR DE IMÓVEIS- C.1959. F.9966-0834/8828-4614. Vende-se exc apartam, ótm localiz, id somb, and médio alto, excel acabam, 1 suíte (blindex) + 2/4 soc, wc soc (blindex) sl p/2 amb, var, copa coz (c/ba granit + armars) ár serv, dep compl, ent serv. Exc ár. lazer: s.fest, piscina, churrasq, parqui, port 24h, 2 elevad, 2 vg gar. APV.3017(sc). www.imoveisempre.com.br.

JM CORRETOR DE IMÓVEIS- C.1959. F.9966-0834/8828-4614. Vende-se exc apartam, Coração Cap.Macío, and alto, excel acab, 1 ste (blindex + armrs) + 2/4 soc, wc soc (blindex + armrs) sl p/2 amb, (ficam fixo), var, coz.amerc, (c/ba granito + armrs + banc grani), ár serv, exc ar.lazer, s.festa, pisc, churrasq, port 24 hrs, 2 elev, 2 vgs gar. APV.3030(gn). www.imoveisempre.com.br.

Centro

2 Quartos

ESCRIT.MOB.CARLOS CUNHA - C.1073. F.3211-3252/4646. Apto. 2/4, sala, coz. R\$ 380,00 + taxas

Cidade Satélite

2 Quartos

JM CORRETOR DE IMÓVEIS- C.1959. F.9966-0834/8828-4614. Repasse. Novo. Pronto p/morar. Vende-se excel apart sl estar/jantar, 1 ste, 1/4 soc, wc soc, coz (ár serv), var, 1 vg gar, sl fest, pisc, academia, parque, 2 elev, port 24h, ld somb, andar médio baixo. Grande oportunidade. APV.227(sc). www.imoveisempre.com.br.

Lagoa Nova

2 Quartos

TERTULIANO RÉGO- C.1098J. F.3203-2800. Plantão Sáb/Dom. Sl, 2/4, demais dep, lado sombra. R\$ 135 mil. TR16233.

JM CORRETOR DE IMÓVEIS- C.1959. F.9966-0834/8828-4614. Vende-se exc apartam, confort, praticidade da vida moder, rico em serv, and méd.baix, sl p/2 amb, avr, incorpor, 1 ste (arm + blindex + espel), 1/4 soc, (armrs), wc soc (armrs + gran + blindex+ espel), pso granit, cpa/coz (cub.gran + armars), ár serv, incorpo, 1 vg gar, slão festa, sl.jogs, churrasq, port 24 hrs, 2 elev. APV.4040(gp). www.imoveisempre.com.br.

JM CORRETOR DE IMÓVEIS - C.1959. F.9966-0834/8828-4614. Vende-se exc apart, ár nobre, and médio baixo, 1 suíte, 1/4 soc, var, 1 sl, wc soc coz amerc, ár serv interje, acabam granit + ceram, 2 elevs, 1 vaga gar, guarit, slão fest, 2 piscinas, academ, churrasq, parquin paisagism, ldo somb. APV.4030(AV). www.imoveisempre.com.br.

3 Quartos

JM CORRETOR DE IMÓVEIS- C.1959. F.9966-0834/8828-4614. Vende-se blo apart, exc localiz, 1 suíte + 2/4, andar alto, ótm ár. lpa, var, 2 vg gar, sl 2 amb, c/ba coz (armrs + c/ba granit) ár serv, suíte (armas + blindex + esp) 2/4, wc soc, blár lzer, piscins, q.poliesp, parq, s.fest, churrasq, p.24 hs, 2 elevs. APV.4040(mt). www.imoveisempre.com.br.

JM CORRETOR DE IMÓVEIS- C.1959. F.9966-0834/8828-4614. Vende-se exc apartam conforto e praticidade da vida moder, rico em serv, and méd.baix, sl p/2 amb, var, 1 suíte (armars + blindex) 2/4 soc (armars) wc soc (granit + blindex) piso granit, copoa coz (cub granit + armars) ár serv, dep emp, 2 vg gar, piscin, sl fest, sl jog, churrasq, sauna, paisagismo port 24 hs, 2 elevad. APV.4020(ad). www.imoveisempre.com.br.

1.1 Lagoa Nova

JM CORRETOR DE IMÓVEIS- C.1959. F.9966-0834/8828-4614. Vende-se exc apartam rico em infra-estrutura serv, and alto, sl p/2 amb, var, 1 suíte master, 2/4, wc soc (gran) pso granit, copoa coz (cub granit + armars) ár serv, dep emp, 2 vg gar, piscin, sl fest, sl jog, churrasq, sauna, paisagismo, blá vista Natal, port 24 hs, 2 elev. APV.4015(md). www.imoveisempre.com.br.

JM CORRETOR DE IMÓVEIS- C.1959. F.9966-0834/8828-4614. Vende-se apart, exc localiz, Coração. L.Nova, 1 ste (hidro) + 2/4 soc, andar méd.baixo, var, sl 2 amb, c/ba coz, ár serv, wc soc, (granito), ár lazer, 2 pisc, slão festas, 1 vg gar, p.24 hrs, elev. R\$ 170 mil. APV.4010(ad). www.imoveisempre.com.br.

Lagoa Seca

3 Quartos

TERTULIANO RÉGO - C.1098J. F.3203-2800. Plantão Sáb/Dom. Apto em exc. local, sl 2 ambivar, 3/4 (1 ste), wc soc, demais depts, 2 gar, ldo/sombra. R\$ 240 mil. TR 17025.

JM CORRETOR DE IMÓVEIS- C.1959. F.9966-0834/8828-4614. Vende-se apartam, ar.Nobre, and.médio baix, 1 suíte, 2/4 soc, var, sl 2 ambts, wc soc, coz.(armars), ár serv, dep compl, ent serv, elev, 2 vgs gar, guarit, ficam móveis fixos. APV.4510(mvr). www.imoveisempre.com.br.

Neópolis

3 Quartos

TERTULIANO RÉGO- C.1098J. F.3203-2800. Plantão Sáb/Dom. Exc apto, sl 2 amb, 3/4 (1 ste) wc soc, demais dep, 2 gar, ld somb, R\$ 280 mil. TR17316.

Nova Parnamirim

2 Quartos

COND RENASCENCE - Vdo Apto c/77m2, 6º andar, 2 vgs ggm, ldo sombra. R\$ 100 mil + SD. Entrega Janeiro 2011. Ac troca. Tel.:9401-5393.

2 Quartos

VALOR IMÓVEIS RN- Creci. J.1833. F.3201-3000. Apto no Guaira I c/ 2/4, sl, coz amerc, reformado R\$ 83 mil aceita CEF. APV.001.

JM CORRETOR DE IMÓVEIS- C.1959. F.9966-0834/8828-4614. Vende-se apartam, ótima localiz, andar alto, vista panorâmica, sombra, var incorporada, sl estar/jantar, wc soc, coz c/ar serv, 2 sts, 1 vg gar, 2 elev, ár lazer, compl, port, exc. valor de cond, ár 82m2. APV3118(DO). www.imoveisempre.com.br.

3 Quartos

TERTULIANO RÉGO - C.1098. F.3203-2800. Plantão sáb/dom. Oportunidade de investimento. Empreendimento c/entrega p/ 2011, 3/4 sd 1 suíte, wc soc, coz, 2 vg gar, lazer comp. Repasse 65 mil + sakdo. Diferença de até 50 mil a menos que o valor total da tabela atual da construtora. Aproveite! R\$ 190.500,00. TR-17788

JM CORRETOR DE IMÓVEIS- C.1959. F.9966-0834/8828-4614. Vende-se exc apartam var, estilizado (sanca) exc localiz, bela vista panor, ld sombra, And méd. alto, varanda, 2 suíte (wc + armrs + espel + blind) + 1/4, sl 2 amb, coz comp (armrs fixs) ár. serv, 2 vgs garag, excel acabam, ár lazer, 2 piscinas, slão fest, churrasq, p.ground, port 24 hrs, elev, ár. priv 83m2, exc valor condomínio, Valor venda R\$ 168 mil. APV.400(ba) www.imoveisempre.com.br.

Monte Belo

2 Quartos

TERTULIANO RÉGO - C.1098J. F.3203-2800. Plantão Sáb/Dom. Apto c/sl p/2 amb, 2/4 sd 1 ste, wc soc, ár serv, ár lazer, 2 gar, sombra. R\$ 170 mil. TR 18098.

1.1 Petrópolis

Petrópolis

1 Quarto

JM CORRETOR DE IMÓVEIS- C.1959. F.9966-0834/8828-4614. grande oportunidade, vende-se excel apart, and alto, próx tudo, var, sl 2 amb (armars) lavab, 2 semi-suíte (armars) + suíte mast (closet + armars) escrit (arm) c/ba coz (armars) desp, dep comp, ár serv, gran + ceram, 2 vg gar, 180m2, sl fest, 2 piscinas, parq, churrasq, 2 elev, port 24 hs. APV.3130 (amc) www.imoveisempre.com.br.

2 Quartos

TERTULIANO RÉGO- C.1098J. F.3203-2800. Plantão sáb/dom. Apto, c/sl p/2 amb, lav, 2 sts, coz, 2 gar, pisc. R\$ 320 mil. TR16196.

3 Quartos

TERTULIANO RÉGO- C.1098J. F.3203-2800. Plantão sáb/dom. Ótimo apto em excel local c/sl p/3 amb, lavabo, esc, 3 sts sd 1 master, coz, ár serv, dep emp, ár lazer, 2 gar, gar, sombra. R\$ 590 mil. TR18144.

Planalto

2 Quartos

TERTULIANO RÉGO- C.1098J. F.215-2828. Plantão Sáb/Dom. Apto c/2 sts, 2/4, sd 1 ste, wc soc, coz, sombra. R\$ 600,00. TR.18115.

Ponta Negra

1 Quarto

JM CORRETOR DE IMÓVEIS- C.1959. F.9966-0834/8828-4614. Vende-se belo apart llat-novo c/ vista p/o mar, loc privil, sl quarto, wc, var, coz amer, 1 vg gar, slão fest, slão event, restaur, sl jg, pisc, sl internet, elevdtrs, port 24hs. R\$ 100 mil. FLAT 330(pn). www.imoveisempre.com.br.

2 Quartos

JM CORRETOR DE IMÓVEIS- C.1959. F.9966-0834/8828-4614. grande oport, vende-se lindo apartam, ár nobre, bela vista p/o mar, and.méd, todo mobil, sl, 1 ste, (armars + painel) + 1/4 soc, wc soc (armars + blindex + esp), var, coz, (armars), 1 vaga gar, pisc, 2 elev, port 24 hrs, exc valor cond. APV.4039. (cpt). www.imoveisempre.com.br.

3 Quartos

JM CORRETOR DE IMÓVEIS- C.1959. F.9966-0834/8828-4614. Vende-se exc apartam, ótm localiz, vista p/mar, ld sombra, and alto, excel acabament, 1 suíte + 2/4 soc, wc soc, sl p/2 amb, var, copa coz (c/ba granit) ár. serv, dep comp, ent serv, exc ár.lazer compl, c/ infra-estrutura p/ prática de esportes, port 24 hs, 2 elevad, 2 vg gar, grande ár. verde R\$ 285 mil. APV.3132(jp). www.imoveisempre.com.br.

Tirol

3 Quartos

JM CORRETOR DE IMÓVEIS- C.1959. F.9966-0834/8828-4614. ár. nobre, vende-se exc apart and alto, blá vista, var, 1 sl 2 amb, escrit, lavb, wc soc, 1 suíte + 2/4, c/ba coz (armrs) ár serv, 2 vg gar, s.fest, piscina, churrasq, parquin, q.poliesp, 2 elev, port 24h. APV.3510(ac). www.imoveisempre.com.br.

JM CORRETOR DE IMÓVEIS- C.1959. F.9966-0834/8828-4614. Ótm oportunidade. Vende-se apartam exc localiz, and médio, sl p/2 amb, var, 1 suíte + 1/4 soc, wc soc (armars + blindx + espel) coz amerc, ár.serv incorporad, armars, 1 vg gar, piscina, saunna, parquin, academ, sl jog, 2 elev, port 24 hs, exc valor condom. APV.3120(cbt). www.imoveisempre.com.br.

1.1 Tirol

+ de 3 Quartos

JM CORRETOR DE IMÓVEIS- C.1959. F.9966-0834/8828-4614. Grande oportunidade, pronto p/ morar, ár Nobre, vende-se excel apart, andar alto, coração Natal, var, 1 sl 3 amb, lavb, 2 ste + 2 semi-suíte, na suíte mast (closet + var) copa coz, desp, dep comp ár serv, porcelan, 3 vg gar, 168m2 sl fest, piscina, parq, churrasq, 2 elev, port 24 hs. APV.3410 (jl). www.imoveisempre.com.br.

Apartamento
Aluga

Alecrim

ALUGAM-SE 2 APTOS - No Alecrim. 3223-1613/9407-1688/8721-6007.

ALUGO 2 APTOS- Próx À Faculdade Câmara Cascudo. 3223-2270/3223-1613/9407-1688/9923-0181/8721-6007.

TERTULIANO RÉGO- C.1098J. F.215-2828. Plantão Sáb/Dom. Apto c/2 sts, 2/4, sd 1 ste, wc soc, coz, sombra. R\$ 600,00. TR.18115.

Areia Preta

1 Quarto

ALUGUE COM VALOR- Creci. J.1833. F.3201-3000/3201-6262. Sl, var, 1/4, wc, coz, gar, piscina, vista p/mar R\$ 550,00 + 275,00 cond. VAA-710.

3 Quartos

CAIO FERNANDES- C.1191. F.4008-0001. Plantão sábado/dom/feriados das 8 às 17h. Apto cond, porto Salinas, ótimo, novo c/3 sts c/arm e closet, sl p/3 amb, lavabo, coz c/arm, dep, ár serv, c/3 vgs gar cob, pisc, churrasq, slão de festas, playg e qdra. R\$ 2.500,00 + cond + IPTU. APA.10635.

Barro Vermelho

2 Quartos

CAIO FERNANDES- C.1191. F.4008-0001. Plantão sábado/dom/feriados das 8 às 17h. Apto Res Aurora, ótimo, c/2/4, sl, wc, coz c/arm, ár/serv, c/vga ggm cobert. R\$ 700,00 + cond + IPTU. APA-10358.

CAIO FERNANDES- C.1191. F.4008-0001. Plantão sábado/dom/feriados das 8 às 17h. Res Las Lenã, Apto novo, c/2/4 sdo 1 ste, sl p/2 amb c/var, wc c/arm, coz c/arm, ár serv, c/vg gar, pisc e slão festas. R\$ 900,00 + cond + IPTU. APA-10581.

REIS MAGOS - C.1328. F.3222-4480/3211-2355. Cond. Las Nenãs: Var, sala, 2/4 sdo, 1 ste, wc soc, coz, ár. serv, gar, p/1 carro. 750,00 + taxas.

3 Quartos

ALUGUE COM VALOR - Creci. J.1833. F.3201-3000/3201-6262. Apto sl ampla, var, 3/4 sdo 1 ste, elev, próx ao Maristela. R\$ 600,00 + 300,00. VAA-828.

Candelária

2 Quartos

CAIO FERNANDES - C.1191. F.4008-0001. Plantão sábado/dom/feriados das 8 às 17h. Apto Cond Metrópolis, novo c/2/4 sdo 1 ste, sl c/ var, 2/4 sdo 1 ste, sl c/ var, wc, coz, ár serv, c/1 vg gar, ár lazer compl. R\$ 800,00 + cond + IPTU. APA10777.

1.2 Candelária

CAIO FERNANDES - C.1191. F.4008-0001. Plantão sábado/dom/feriados das 8 às 17h. Cond. Quatro Estações, Ap novo, c/2/4 sd 1 st, sl, coz, ár/lzer compl. Préd c/2 elev. R\$ 800,00 + cond + IPTU. APA.5001.

REIS MAGOS - C.1328. F.3222-4480/3211-2355. Cond. Quatro Estações: Sla, 2/4 sdo 1 ste, wc soc, coz, ár. serv, gar. p/1 car. R\$ 850,00 + taxas.

3 Quartos

CAIO FERNANDES - C.1191. F.4008-0001. Plantão sábado/dom/feriados das 8 às 17h. Cond Wilson Miranda, Apto c/ ótima localiz, 3 sts, sl ampla p/3 amb c/ var, lavabo, wc, coz c/ arms, dep empreg, ár. serv. Prédio sob pilotis, 2 vgs gar cob, elev. Apto c/ 200 m2, ldo sombra. R\$ 1.200,00 + cond + IPTU. APA00116.

CAIO FERNANDES - C.1191. F.4008-0001. Plantão sábado/dom/feriados das 8 às 17h. Resid Bairro Latino, Apto mobil c/3/4 sdo 1 ste, sla p/2 amb, wc, coz, ár serv, dep c/vg gar. R\$ 850,00 + cond + IPTU. APA10774.

CAIO FERNANDES - C.1191. F.4008-0001. Plantão sábado/dom/feriados das 8 às 17h. Cond. Bairro Latino, Apto c/3/4 sdo 1 ste, sla, wc, coz, ár serv, dep, 1 vg gar. R\$ 750,00 + cond. APA8012.

+ de 3 Quartos

CAIO FERNANDES - C.1191. F.4008-0001. Plantão sábado/dom/feriados das 8 às 17h. Res. Candelária, Exc apto c/ 4 sites c/ closet e arm, sl ampla p/ 3 amb, lavabo, coz c/arm, dep emp, dep, ár. serv. Álzcr c/ pisc e churras. 4 vgs de gar cobertas. Prédio sob pilotis c/ 2 elev, revestido e c/ guarita. R\$ 3 mil + cond + IPTU. APA10643.

Capim Macio

2 Quartos

ALUGUE COM VALOR- Creci. J.1833. F.3201-3000/3201-6262. Apto sl, 2/4 sdo 1 suíte, var, coz wc, gar, cond fech c/ lazer comp R\$ 850,00 + 350,00 + IPTU. VAA-782.

CAIO FERNANDES- C.1191. F.4008-0001. Plantão sábado/dom/feriados das 8 às 17h. Cond. Malibu, Ap 2/4 c/ arm, sl, wc, coz c/arm e ár. serv. Prédio sob pilotis c/ 1 vg gar coberta. R\$ 1.000,00 + cond + iptu. Podendo ser alugado por temporada. APA-197.

CAIO FERNANDES- C.1191. F.4008-0001. Plantão sábado/dom/feriados das 8 às 17h. Cond Mirante da Praia, Ap c/ótimo acab, novo, c/2 sts, sl c/var, wc, coz amerc, ár serv, préd c/ elev amerc, ár serv, préd c/ elev, 1 vg gar cob, guarita, portão eletr, inter, 53m2, lado da sombra. R\$ 850,00 + cond + IPTU. APA.8152.

CAIO FERNANDES- C.1191. F.4008-0001. Plantão sábado/dom/feriados das 8 às 17h. Cond Parque dos Servidores Federais, Ap 2/4, sl, wc, coz c/arm na pia, ár serv, c/vg gar cob, playg. R\$ 450,00 + cond + IPTU. APA.10740.

3 Quartos

CAIO FERNANDES- C.1191. F.4008-0001. Plantão sábado/dom/feriados das 8 às 17h. Cond Mandacaru Residence, Apto c/3/4 sdo 1 ste, sl c/var, wc, coz amerc, ár serv c/vg gar cob, pisc. R\$ 1 mil + cond + IPTU. APA10713.

REIS MAGOS - C.1328. F.3222-4480/3211-2355. Cond. Parque Flores: Sla, 3/4 s/1 ste, wc soc, coz, ár. de serv. Dep. compl. gar. p/1 car. R\$ 650,00 c/IPTU incluso

REIS MAGOS - C.1328. F.3222-4480/3211-2355. Cond. Praia Atlântico:Var, sl, 3/4 sdo todos ste, wc soc, coz, ár. serv, dep. compl. gar.p/2cars. R\$ 600,00 + taxas.

1.2 Capim Macio

+ de 3 Quartos

CAIO FERNANDES- C.1191. F.4008-0001. Plantão sábado/dom/feriados das 8 às 17h. Ed Samanna. Apto novissimo c/ótimo, acabam, c/ 2/4 sdo 1 ste, sl c/var, var, wc, coz, c/ ár serv, préd sob pilotis c/2 elev, ár lazer contendo pisc, churrasq, slão festas, slão ginást, playg, 1 vg gar cob, c/56m2 ár const. R\$ 800,00 + cond + IPTU. APA-8940.

Centro

2 Quartos

APARTAMENTO-Aluga-se e Salas. Centro e Petrópolis c/1 e 2/4, sl, coz, wc, gar, de 250,00 a 500,00. R.Vigário Bartolomeu, 594, sl 113. F.3222-3465/9431-0239/8835-3454.

Cidade da Esperança

2 Quartos

CAIO FERNANDES - C.1191. F.4008-0001. Plantão sábado/dom/feriados das 8 às 17h. Cond Solar das Nações, Apto c/ bom acabto, 2/4, sl, wc c/ box, coz c/ arms, ár serv, 1 vg gar, port elet, 500,00 + cond + IPTU. APA.1771.

3 Quartos

CAIO FERNANDES - C.1191. F.4008-0001. Plantão sábado/dom/feriados das 8 às 17h. Cond Monte Carlos, Apto c/ 3/4 c/ arms, sl p/ 2 amb, ár serv. Prédio c/ 1 vg gar, guarita, port. eletrônico e qdra. R\$ 500,00 + cond + IPTU. APA.10497.

Cidade Satélite

2 Quartos

CAIO FERNANDES- C.1191. F.4008-0001. Plantão sábado/dom/feriados das 8 às 17h. Ed Porto Grego. Apto 2/4, sdo 1 ste, sl p/2 amb, c/var, wc, coz, ár serv, ár serv, c/pisc, churrasq e playg, préd c/ elev, 1 vgs gar cob, idim e guarita. R\$ 550,00 + cond + IPTU. APA-1064.

3 Quartos

CAIO FERNANDES- C.1191. F.4008-0001. Plantão sábado/dom/feriados das 8 às 17h. Res Porto Verde. Apto c/bom acab, c/2/4, sl, wc, coz, ár serv, préd c/1 vg gar, portão elet, ár lazer c/pisc e churrasq, São 70m2. R\$ 450,00 + cond + IPTU. APA.1187.

Cidade Verde

2 Quartos

CAIO FERNANDES- C.1191. F.4008-0001. Plantão sábado/dom/feriados das 8 às 17h. Res Neópolis. Exc apto c/ 3/4 sdo 2 suíte, uma c/ ar cond, sl p/ var, wc c/ blindex e armrs, coz c/ arms, ár serv, Prédio c/ 1 vaga gar coberta, guarita, port elet e interfone, ár. lazer c/ playground. R\$ 600,00 + cond + IPTU. APA-10194.

Nova Parnamirim

2 Quartos

ALUGUE COM VALOR - Creci. J.1833. F.3201-3000/3201-6262. Amplo apto, sl p/2 amb, 2/4 1 suíte, wc, coz, gar, blindex, lazer R\$ 500,00 + 150,00. VAA.750.

3 Quartos

CAIO FERNANDES- C.1191. F.4008-0001. Plantão sábado/dom/feriados das 8 às 17h. Res Bertoga Apto c/2/4 wc, coz, c/ arm, ár serv, 1 vg gar. R\$ 450,00 + cond + IPTU. APA-10745.

Emaús

3 Quartos

CLASSIFICADÍSSIMOS

PERES & PERES

MARCA

Imóveis selecionados na medida certa para a sua satisfação.



OPORTUNIDADE ÚNICA Di Cavalcanti

Tirol AV-01423, 4 quartos, sendo 4 suítes, closet, 3 salas, cozinha, dep. empregada, varanda, wc serviço, área serviço, despensa, piscina, 3 garagens, 3 elevadores, sl. de festa, R\$ 650.000,00



APARTAMENTO VENDA

Candelária

AV-01985 - 3 quartos, sendo 2 suítes, 2 salas, cozinha, lavanderia, dep. empregada, varanda, wc serviço, área serviço, churrasqueira, piscina, 2 garagens, 2 elevadores, sl. de festa, playground, 125m². R\$ 350.000,00.

Petrópolis

AV-01986 - 2 quartos, sendo 1 suíte, closet, 1 sala, cozinha, armário no quarto, varanda, área serviço, churrasqueira, piscina, 1 garagem, 2 elevadores, playground, 56m². R\$ 180.000,00.

AV-01994 - 4 quartos, sendo 4 suítes, closet, 3 salas, cozinha, copa, armário no quarto, lavanderia, dep. empregada, varanda, wc serviço, área serviço, despensa, piscina, 2 garagens, 2 elevadores, sl. de festa, playground, 268m². R\$ 630.000,00.

Barro Vermelho

AV-02045 - 3 quartos, sendo 1 suíte, 2 salas, cozinha, copa, lavanderia, dep. empregada, varanda, wc serviço, área serviço, churrasqueira, piscina, 2 garagens, 2 elevadores, sl. de festa, playground, 91,85m². R\$ 260.000,00

Lagoa Nova

AV-02043 - 4 quartos, sendo 4 suítes, closet, 3 salas, cozinha, copa, lavanderia, dep. empregada, varanda, wc serviço, área serviço, despensa, churrasqueira, piscina, 3 garagens, 2 elevadores, sl. de festa, 239m². R\$ 490.000,00

AV-01276 - 3 quartos, sendo 1 suíte, closet, 2 salas, cozinha, armário no quarto, dep. empregada, wc serviço, área serviço, churrasqueira, piscina, 2 garagens, 2 elevadores, sl. de festa, playground, 96m². R\$ 300.000,00



AV-02049 - 3 quartos, sendo 2 suítes, closet, 2 salas, cozinha, copa, armário no quarto, lavanderia, dep. empregada, wc serviço, área serviço, despensa, churrasqueira, piscina, 2 garagens, 2 elevadores, sl. de festa, playground, R\$ 310.000,00

AV-02021 - 2 quartos, sendo 2 suítes, 2 salas, cozinha, wc serviço, área serviço, churrasqueira, piscina, 1 garagem, 2 elevadores, sl. de festa, playground, 62m². R\$ 170.000,00



AV-01938 - 3 quartos, sendo 1 suíte, 2 salas, cozinha, lavanderia, dep. empregada, escritório, wc serviço, área serviço, despensa, churrasqueira, piscina, 2 garagens, 2 elevadores, sl. de festa, 148m². R\$ 330.000,00



Tirol

AV-02047 - 2 quarto, sendo 1 suíte, 2 salas, cozinha, lavanderia, varanda, área serviço, piscina, 1 garagem, 2 elevadores, sl. de festa, 56m². R\$ 180.000,00

AV-01955, 2 quartos, sendo 1 suítes, 1 sala, cozinha, lavanderia, varanda, área serviço, piscina, 1 garagem, 2 elevadores, sl. de festa, 56m². R\$: 170.000,00.

Ponta Negra

AV-02043 - 1 quarto, sendo 1 suíte, 1 sala, cozinha, lavanderia, área serviço, piscina, 1 garagem, 2 elevadores, sl. de festa, playground, 54m². R\$ 170.000,00



PRONTO PARA MORAR



CASA VENDA

Lagoa Nova

CV-01918 - 4 quartos, sendo 1 suíte, 2 salas, cozinha, copa, armário no quarto, lavanderia, dep. empregada, varanda, wc serviço, área serviço, 6 garagens, 350m². R\$ 650.000,00.

CV-01772 - 3 quartos, sendo 2 suítes, closet, 3 salas, cozinha, copa, armário no quarto, lavanderia, dep. empregada, varanda, wc serviço, área serviço, despensa, 3 garagens, 280m². R\$ 380.000,00.

Cidade Jardim

CV-01780 - 3 quartos, sendo 3 suítes, closet, 2 salas, cozinha, copa, lavanderia, dep. empregada, escritório, varanda, wc serviço, área serviço, despensa, piscina, 6 garagens, 240m². R\$ 430.000,00.

Cidade Verde

CV-01671 - 3 quartos, sendo 1 suíte, closet, 2 salas, cozinha, copa, lavanderia, dep. empregada, wc serviço, área serviço, 3 garagens, 200m². R\$ 200.000,00.

Nova Parnamirim

CV-01714 - 3 quartos, sendo 3 suítes, closet, 3 salas, cozinha, armário no quarto, dep. empregada, escritório, varanda, wc serviço, área serviço, despensa, churrasqueira, piscina, 2 garagens, sl. de festa, playground. R\$ 340.000,00.

CV-02028 - 3 quartos, sendo 1 suíte, 2 salas, cozinha, lavanderia, dep. empregada, varanda, wc serviço, área serviço, piscina, 2 garagens, sl. de festa, 145m². R\$ 190.000,00.

Cidade Satélite

AV-02027 - 2 quartos, sendo 1 suíte, 1 salas, cozinha, varanda, área serviço, piscina, 1 garagem, 1 elevador, sl. de festa, playground, 56m². R\$ 95.000,00.

Parque das Colinas

CV-01550 - 4 quartos, sendo 2 suítes, 3 salas, cozinha, copa, lavanderia, dep. empregada, escritório, varanda, wc serviço, área serviço, despensa, churrasqueira, piscina, 6 garagens, 437m². R\$ 580.000,00.

CV-02058 - 4 quartos, sendo 4 suítes, closet, 2 salas, cozinha, copa, armário no quarto, dep. empregada, escritório, varanda, wc serviço, área serviço, churrasqueira, piscina, 10 garagens, 420m². R\$ 550.000,00



TERRENOS VENDA

Nova Parnamirim

TV-02029 - Cond. Bosque das Palmeiras, ótimo lote, bem localizado, medindo, 409m². R\$ 225.000,00.

ATENDIMENTO

- Segunda a sexta: 08h às 18h
- Sábados, domingos e feriados das 08h às 12h
- Visitas agendadas com nossos consultores no local de trabalho ou residência do cliente

www.pereseperes.com.br

Av. Amintas Barros, 2254 | Lagoa Nova | (84) 4006.0207



PERES & PERES
IMÓVEIS

Creci n° 1.607 - 17ª Região

1.2 Ponta Negra

1.2 Apartamento Aluga

Ponta Negra

2 Quartos

CAIO FERNANDES - C.1191. F.4008-0001. Plantão sábado/dom/feriados das 8 às 17h. Apto c/2 sts c/arm, sl, wc, coz c/arm, ar serv, ar lazer c/pisc, churrasq, sauna, salão festas, ginást e jogos, playground, qdra, préd c/2 elev, 1 vg de gar e guarita o apto é todo mobil c/ar cond e tv a cabo. R\$ 1.200,00 + cond + IPTU. APA-8778.

CAIO FERNANDES - C.1191. F.4008-0001. Plantão sábado/dom/feriados das 8 às 17h. Cond Terra Maré - Apto mobil c/2/4 sdo 1 ste, sl p/2 amb c/var, wc, coz amer, ar serv c/vg gar cob, pisc, churrasq, salão festas e de jogos, playg. R\$ 950,00 + cond + IPTU. APA-10746.

CAIO FERNANDES - C.1191. F.4008-0001. Plantão sábado/dom/feriados das 8 às 17h. Cond Duna Barcane - Apto c/2/4 sdo 1 ste, sl, 3 wc soc, coz c/arm, ar lazer com, 2 elev, 1 vg gar, R\$ 1.300,00 c/ cond + IPTU. APA-10356.

CAIO FERNANDES - C.1191. F.4008-0001. Plantão sábado/dom/feriados das 8 às 17h. Cond Granada Flat - Flats mobil c/ 2/4, arms, sl p/ 2 amb, wc, coz, dep emp, 1 vg gar, Alugamos por temporada. R\$ 1.800,00 c/cond. Incluso + IPTU. APA-10582.

CAIO FERNANDES - C.1191. F.4008-0001. Plantão sábado/dom/feriados das 8 às 17h. Ed Manhattan Flat - Apto c/ estrutura de flat, c/ 2 suit, sl, wc, coz ar lazer c/ piscina e churrasq na cobertura do prédio, exc vista p/ o mar R\$ 1.500,00 + cond + IPTU. APA-10597.

CAIO FERNANDES - C.1191. F.4008-0001. Plantão sábado/dom/feriados das 8 às 17h. Cond Verano - Apto novo, ótimo, c/ 2/4 sdo 1 suit, sl p/2 amb c/ var, wc, coz, ar serv. Prédio sob pilotis c/ 3 elev, 1 vg gar, guarita e port elet, área lazer c/ piscina, churrasq, salão fest e de jogos e bar, são 56m2, ld somb. R\$ 900,00 + cond + IPTU. APA-10222.

CAIO FERNANDES - C.1191. F.4008-0001. Plantão sábado/dom/feriados das 8 às 17h. Cond Ponta Negra Tower - Apto novo, c/ 56 m2, c/ 2 ste, sl c/ var, wc, coz e ar serv, prédio sob pilotis c/ elev, gar rotativa, guarita, port elet e interfone, ar. lazer c/ piscina, churrasq, sl fest, R\$ 950,00 + cond + IPTU, podendo ser alugado por temporada. APA-7800.

TERTULIANO RÉGO - C.1098. F.3203-2800. Plantão sáb/dom. Exc apto c/ vista p/ mar, mobil, sl, 2 ste c/ arm, coz amer c/ arm, sl jogos, fitness, pisc, churr, quad, play, sauna, gar, sombra R\$ 1.200,00. TR18164.

3 Quartos

CAIO FERNANDES - C.1191. F.4008-0001. Plantão sábado/dom/feriados das 8 às 17h. Cond Mirante da Praia - Apt c/ 3/4 sdo 1 ste, sl ampla p/2 amb, wc c/blindex, coz c/arm, ar serv, dep emp, préd sob pilotis c/2 elev, 1 vg gar cob, guarita, ar lazer c/pisc, churrasq, sauna, salão jogos, ginást, playground. R\$ 1.200,00 + cond + IPTU. APA-10625.

REIS MAGOS - C.1328. F. 3222-4480/3211-2355. Cond. Normandie: Sla, 3/4 sdo 2 suítes, wc soc, coz, ar. serv, R\$ 450,00 + taxas

Tirol

1 Quarto

TERTULIANO RÉGO - C.1098. F.3203-2800. Plantão sáb/dom. Exc local, Kitinete qto, wc, sl, coz, 1 vg gar. R\$ 700,00. TR10948.

2 Quartos

CAIO FERNANDES - C.1191. F.4008-0001. Plantão sábado/dom/feriados das 8 às 17h. Cond Ruth Galvão - Apto todo mobil, novo, 1ª moradia, c/2/4 sdo 1 ste, sl p/amb, wc, coz c/arm, 1 vg gar, dep, ar, Préd c/excel acab, ar lazer, compl, elev, excel imóvel. R\$ 2 mil + cond + IPTU. APA.10613.

1.2 Tirol

REIS MAGOS - C.1328. F. 3222-4480/3211-2355. Cond. Ruth Galvão: andar alto, var, sla, 2/4 s/1 ste. c/arm. e blindex, coz c/arm, wc soc. c/arm. e blindex, gar, p/1 car, excelente área lazer, R\$ 800,00 + taxas.

3 Quartos

CAIO FERNANDES - C.1191. F.4008-0001. Plantão sábado/dom/feriados das 8 às 17h. Cond Scorpions - Apto c/ 3/4 c/ arm snd 1 suit, sl p/2 amb, wc, coz c/ arms, ar serv, dep emp, 2 vg de gar, cobertas, c/90m2 R\$ 650,00 + cond + IPTU. APA 9737.

1.3 Casa Compra e Venda

Alecrim

3 Quartos

TERTULIANO RÉGO - C.1098J. F.3203-2800. Plantão Sáb/Dom. Ótim Local, 2 pav, 225m2 const, terraço, 2 sl, lav, escrit, 4/4 (1 ste), wc soc, gar, lajeada, ldo/sombra. R\$ 145 mil. TR12301.

Barro Vermelho

+ de 3 Quartos

TERTULIANO RÉGO - C.1098J. F.3203-2800. Plantão Sáb/Dom. Exc loc podendo ser comerc, terraço, 2 sl, lav, escrit, 4/4 (1 ste) demais dep, 3 gar, R\$ 250 mil. TR15324.

Candelária

3 Quartos

TERTULIANO RÉGO - C.1098J. F.3203-2800. Plantão Sáb/Dom. Exc cs, est p/ 1º and, ótm acab, terraço, sl 2 amb, escrit, 3/4 (1 ste) demais dep, tudo c/ arm, 6 gar, pisc/wc apoio, R\$ 220 mil. TR15156.

+ de 3 Quartos

TERTULIANO RÉGO - C.1098J. F.3203-2800. Plantão Sáb/Dom. Confi fech, linda casa, 2 pav, 481,71m2 const, terraço, sl 3 amb, lav, escrit, 4 suit s/na master 2 wc/closet, demais dep, 2 gar, piscina, R\$ 1.250.000,00. TR17172.

Capim Macio

3 Quartos

TERTULIANO RÉGO - C.1098J. F.3203-2800. Plantão Sáb/Dom. Exc.casa, 900M2 terreno, terraço, sl 2 amb, lav, escrit, 3 suit/arm, closet, coz/desp, á serv, dep emp, qto dep, 3 gar, lind espaço p/lazer R\$ 580 mil. TR11643.

Centro

2 Quartos

TERTULIANO RÉGO - C.1098. F.3203-2800. Plantão sáb/dom. Oportunidade, exc loc, podendo ser comerc, sl, 2/4, demais dep R\$ 115 mil. TR17551.

Cidade Alta

2 Quartos

ESCRIT.IMOB.CARLOS CUNHA - C.1073. F.3211-3252/4646. PI-TANGULI. C/2/4, sla, ar. serv.R\$ (Escrit. pública) R\$ 90 mil.

Cidade Jardim

+ de 3 Quartos

TERTULIANO RÉGO - C.1098J. F.3203-2800. Plantão sáb/dom. Linda casa, recuo (10 mts), sl 3 amb, 4/4 (3 sts), demais dep, 4 gar, pisc. R\$ 670 mil. TR17908.

1.3 Cidade Satélite

Cidade Satélite

3 Quartos

TERTULIANO RÉGO - C.1098J. F.3203-2800. Plantão Sáb/Dom. Reformada, Exc local, terraço, sl 2 amb, 3/4 (2 sts), wc soc, demais depts, 3 gar. R\$ 210 mil. TR16618.

Cidade Verde

3 Quartos

TERTULIANO RÉGO - C.1098J. F.3203-2800. Plantão sáb/dom. Duplex c/sl p/ 2 amb, 3/4 sd 1 ste, wc soc, ar serv, 2 gar. R\$ 145 mil. TR18095.

Emaús

3 Quartos

TERTULIANO RÉGO - C.1098J. F.3203-2800. Plantão Sáb/Dom. Cond fech, terraço, 2 sl, lav, 3 ste, demais dep, 3 gar, piscina R\$ 375 mil. TR13214.

Lagoa Nova

+ de 3 Quartos

TERTULIANO RÉGO - C.1098. F.3203-2800. Plantão sáb/dom. Exc loc, 1.200m2 terreno, 600m2 const, terraço, sl 3 amb, lav, 4 ste, wc soc, demais dep, 5 gar, pisc/churrasq/wc apoio. TR16621.

Nova Parnamirim

+ de 3 Quartos

JM CORRETOR DE IMÓVEIS - C.1959. F.9966-0834/8828-4614. Vende-se casa, ar, nobre, 2 suit, 2 semi-suítes, 2 pavimentos, 6 vg garagem, Terr: ar. soc, 2 entrad soc, 2 serv, 1 sl p/ 3 amb c/ port-ga acesso ar. lazer) ceram + porcelanato, sl estar íntimo, lavab, jard invernal, suit casal: closet + var, jard privat, wc (blindex + hidró) 2 semi-suit, closet + wc (blindex), 3ª sts, cpa/coz, ar serv, desp, dep compl, ar lazer, pisc, terraço, churrasq, jard c/ paisagismo + segur. Pavim. super: sl TV, escrit, varand. CV720(i) www.imoveisempire.com.br.

Soledade

3 Quartos

VALOR IMÓVEIS RN - Creci 1833. F.3201-3000. Solidade II, casa na cerâmica, toda no gesso, 2 sl, coz ampla, 3/4, wc, ar serv, entrada p/ carro, amplo terreno 12x20 R\$ 87 mil aceita veiculo. VCV-001.

Tirol

3 Quartos

ESCRIT.IMOB.CARLOS CUNHA - C.1073. F.3211-3252/4646. Casa 3/4, 02 sls, coz, despensa, estu-cada. 140 mil (quitada).

Tirol

3 Quartos

ALUGUE COM VALOR - Creci. J.1833. F.3201-3000/3201-6262. Ótima casa c/3/4 sd 2 semi-ste, wc, coz, gar, próx a Cosern. R\$ 1 mil. VCA-820.

Cidade da Esperança

3 Quartos

CAIO FERNANDES - C.1191. F.4008-0001. Plantão sábado/dom/feriados das 8 às 17h. Rua Adolfo Gordo 792 - Casa c/4/4 snd 2 suit, 2 sl, escrit, wc, coz, desp, dep, ar. serv, c/ 2 vg gar cob, são 170 m2. R\$ 800,00 + IPTU. CAA-8841.

Cidade Satélite

+ de 3 Quartos

ALUGUE COM VALOR - Creci. J.1833. F.3201-3000/3201-6262. Cs ampla antiga, c/ 4/4 snd 1 ste, sl, escrit, dep emp, coz, muita área externa R\$ 1.300,00. VCA-796.

1.3 Ponta Negra

Ponta Negra

3 Quartos

ESCRIT.IMOB.CARLOS CUNHA - C.1073. F.3211-3252/4646. C/ 3/4 sdo 1 suite, 2 salas, gar, lat. livres, estucada, dependência, piso cerâmica. R\$ 380 mil.

San Vale

+ de 3 Quartos

TERTULIANO RÉGO - C.1098J. F.3203-2800. Plantão Sáb/Dom. Alagamar ótm cs, sl 2 amb, 3/4 (1 ste) demais dep, ld somb, R\$ 250 mil. TR17958.

San Vale

+ de 3 Quartos

JM CORRETOR DE IMÓVEIS - C.1959. F.9966-0834/8828-4614. Vende-se bela casa, ar, nobre, 2 suit, 2 semi-suítes, 2 pavimentos, 6 vg garagem, Terr: ar. soc, 2 entrad soc, 2 serv, 1 sl p/ 3 amb c/ port-ga acesso ar. lazer) ceram + porcelanato, sl estar íntimo, lavab, jard invernal, suit casal: closet + var, jard privat, wc (blindex + hidró) 2 semi-suit, closet + wc (blindex), 3ª sts, cpa/coz, ar serv, desp, dep compl, ar lazer, pisc, terraço, churrasq, jard c/ paisagismo + segur. Pavim. super: sl TV, escrit, varand. CV720(i) www.imoveisempire.com.br.

Soledade

3 Quartos

VALOR IMÓVEIS RN - Creci 1833. F.3201-3000. Solidade II, casa na cerâmica, toda no gesso, 2 sl, coz ampla, 3/4, wc, ar serv, entrada p/ carro, amplo terreno 12x20 R\$ 87 mil aceita veiculo. VCV-001.

Tirol

3 Quartos

ESCRIT.IMOB.CARLOS CUNHA - C.1073. F.3211-3252/4646. Casa 3/4, 02 sls, coz, despensa, estu-cada. 140 mil (quitada).

Tirol

3 Quartos

ALUGUE COM VALOR - Creci. J.1833. F.3201-3000/3201-6262. Ótima casa c/3/4 sd 2 semi-ste, wc, coz, gar, próx a Cosern. R\$ 1 mil. VCA-820.

Cidade da Esperança

3 Quartos

CAIO FERNANDES - C.1191. F.4008-0001. Plantão sábado/dom/feriados das 8 às 17h. Rua Garanhuns 120 B - Casa c/3/4 snd 1 suit, sl p/ 2 amb c/ var, wc, coz ar serv, 2 vag gar R\$ 700,00 + IPTU. CAA-10734.

Barro Vermelho

3 Quartos

TERTULIANO RÉGO - C.1098J. F.3203-2800. Plantão Sáb/Dom. Otm loc, sl, 2/4, demais dep, ld somb. R\$ 65 mil. TR17874.

TERTULIANO RÉGO - C.1098J. F.3203-2800. Plantão Sáb/Dom. Exc.casa, 900M2 terreno, terraço, sl 2 amb, lav, escrit, 3 suit/arm, closet, coz/desp, á serv, dep emp, qto dep, 3 gar, lind espaço p/lazer R\$ 580 mil. TR11643.

Petrópolis

2 Quartos

REIS MAGOS - C.1328. F. 3222-4480/3211-2355. Sla. 2/4, wc, coz, quintal pequeno. R\$ 130 mil.

1.4 Candelária

CAIO FERNANDES - C.1191. F.4008-0001. Plantão sábado/dom/feriados das 8 às 17h. Rua Anibal Correia 2679 - Csa excel c/3/4 sdo 1 ste c/closet, arm, sl p/2 amb c/var, esc, lavabo, wc, coz c/arm, desp, dep, ar serv, dep, dep, c/2 vgs gar cob, pisc, boa opção p/esc de Advocacia. R\$ 3.500,00 + IPTU. AA-10532.

Capim Macio

2 Quartos

CAIO FERNANDES - C.1191. F.4008-0001. Plantão sábado/dom/feriados das 8 às 17h. Rua José Eurico Alecrim 17 - Cs ótima, c/2 chalés, sl, coz, wc, todos climatizados, comodios mobil, terr aprox 900m2, muito amplo, a casa é de esquina o que a torna muito vent, lado sombra, excel localiz. R\$ 3 mil + IPTU. CAA.10614.

CAIO FERNANDES - C.1191. F.4008-0001. Plantão sábado/dom/feriados das 8 às 17h. Rua Alexandre Câmara 1919 - Cs c/ 2 sts, sl p/2 amb, coz, dep emp, 2 vg gar, R\$ 1 mil + IPTU. CAA-2549.

CAIO FERNANDES - C.1191. F.4008-0001. Plantão sábado/dom/feriados das 8 às 17h. Rua Jose Ribeiro Dantas 2704 - Casa duplex c/ 4 ste, closet e arms, sl p/2 amb c/ var, wc, coz c/ arms, dep e ar serv, 5 vag gar, piscina e churrasq, R\$ 4.500,00 + IPTU. CAA-10649.

Lagoa Seca

3 Quartos

TERTULIANO RÉGO - C.1098J. F.3203-2800. Plantão Sáb/Dom. Casa, excel local, c/2 sls, lavabo, 3/4 sd 1 ste, wc soc, coz, ar serv, dep emp, bar, wc apoio, 3 gar.sombra. R\$ 1.600,00. TR18132.

Mirassol

1 Quarto

CAIO FERNANDES - C.1191. F.4008-0001. Plantão sábado/dom/feriados das 8 às 17h. Rua das Angélicas 246 - Csa c/1/4, sl, wc, coz, ar serv, c/ 2 vgs gar, próx a UFRN. R\$ 425,00 + IPTU. CAA-10658.

San Vale

2 Quartos

CAIO FERNANDES - C.1191. F.4008-0001. Plantão sábado/dom/feriados das 8 às 17h. Rua Paul Vachet 14 - Casa c/2/4 sdo 1 ste, sl p/3 amb, coz, wc, ar, serv, dep emp, pisc, 3 vgs gar, imóvel bem amplo. R\$ 1.800,00 + IPTU. CAA.10509.

+ de 3 Quartos

CAIO FERNANDES - C.1191. F.4008-0001. Plantão sábado/dom/feriados das 8 às 17h. Rua Prof Nilo de A. Melo 120 - Csa c/ 4/4 sd 2 sts, arms emb, banheira de hidromassagem, sl p/ 2 amb, escrit, var, wc, coz, dep emp, desp, ar serv, 10 gar, piscina R\$ 2.200,00 + IPTU. CAA-9982.

Tirol

3 Quartos

ALUGUE COM VALOR - Creci. J.1833. F.3201-3000/3201-6262. Casa c/7/4 sd 3 sts, 3 sls, 4 wc, 2 coz, duplex. R\$ 3 mil. VCA.825.

Lagoa Nova

3 Quartos

CAIO FERNANDES - C.1191. F.4008-0001. Plantão sábado/dom/feriados das 8 às 17h. Rua Mossoró 499 - Csa c/7/4, 4 sls, 1 escrit, 7 wc, coz, coz aux, dep, depósito, desp, ar serv, são 380m2 R\$ 3.500,00 + IPTU. CAA-9768.

Praias

+ de 3 Quartos

CAIO FERNANDES - C.1191. F.4008-0001. Plantão sábado/dom/feriados das 8 às 17h. Rua Prof Antônio Campos 1849 - Casa excel c/3 sts, sdo 1 master c/closet e as 3 c/var, 4 sls, esc, lavabo, wc, coz c/arm, desp, ar serv, dep, depo c/8 vgs gar, sdo 6 cob, portão eletr, qtal, jardim, canil, pisc, churrasq, salão festas, são 500m2. R\$ 4.500,00 + IPTU. CAA-10007.

1.4 Lagoa Nova

CAIO FERNANDES - C.1191. F.4008-0001. Plantão sábado/dom/feriados das 8 às 17h. Rua Macedo de Lima Cosme 1415 - Csa excel duplex c/3/4 sdo 1 ste c/closet e arm, sl p/3 amb c/var, esc, lavabo, wc, coz c/arm, coz aux, desp, dep, ar serv, c/4 vgs gar cob, excel localiz perto de Hospital. R\$ 3.500,00 p/Resid e R\$ 4 mil. p/comerc + IPTU. CAA-10763.

+ de 3 Quartos

CAIO FERNANDES - C.1191. F.4008-0001. Plantão sábado/dom/feriados das 8 às 17h. Rua Jose Ribeiro Dantas 2704 - Casa duplex c/ 4 ste, closet e arms, sl p/2 amb c/ var, wc, coz c/ arms, dep e ar serv, 5 vag gar, piscina e churrasq, R\$ 4.500,00 + IPTU. CAA-10649.

CAIO FERNANDES - C.1191. F.4008-0001. Plantão sábado/dom/feriados das 8 às 17h. Rua Alexandre Câmara 1919 - Cs c/ 2 sts, sl p/2 amb, coz, dep emp, 2 vg gar, R\$ 1 mil + IPTU. CAA-2549.

CAIO FERNANDES - C.1191. F.4008-0001. Plantão sábado/dom/feriados das 8 às 17h. Rua Jose Ribeiro Dantas 2704 - Casa duplex c/ 4 ste, closet e arms, sl p/2 amb c/ var, wc, coz c/ arms, dep e ar serv, 5 vag gar, piscina e churrasq, R\$ 4.500,00 + IPTU. CAA-10649.

Lagoa Seca

3 Quartos

TERTULIANO RÉGO - C.1098J. F.3203-2800. Plantão Sáb/Dom. Casa, excel local, c/2 sls, lavabo, 3/4 sd 1 ste, wc soc, coz, ar serv, dep emp, bar, wc apoio, 3 gar.sombra. R\$ 1.600,00. TR18132.

Mirassol

1 Quarto

CAIO FERNANDES - C.1191. F.4008-0001. Plantão sábado/dom/feriados das 8 às 17h. Rua das Angélicas 246 - Csa c/1/4, sl, wc, coz, ar serv, c/ 2 vgs gar, próx a UFRN. R\$ 425,00 + IPTU. CAA-10658.

San Vale

2 Quartos

CAIO FERNANDES - C.1191. F.4008-0001. Plantão sábado/dom/feriados das 8 às 17h. Rua Paul Vachet 14 - Casa c/2/4 sdo 1 ste, sl p/3 amb, coz, wc, ar, serv, dep emp, pisc, 3 vgs gar, imóvel bem amplo. R\$ 1.800,00 + IPTU. CAA.10509.

+ de 3 Quartos

CAIO FERNANDES - C.1191. F.4008-0001. Plantão sábado/dom/feriados das 8 às 17h. Rua Prof Nilo de A. Melo 120 - Csa c/ 4/4 sd 2 sts, arms emb, banheira de hidromassagem, sl p/ 2 amb, escrit, var, wc, coz, dep emp, desp, ar serv, 10 gar, piscina R\$ 2.200,00 + IPTU. CAA-9982.

Tirol

3 Quartos

ALUGUE COM VALOR - Creci. J.1833. F.3201-3000/3201-6262. Casa c/7/4 sd 3 sts, 3 sls, 4 wc, 2 coz, duplex. R\$ 3 mil. VCA.825.

Lagoa Nova

3 Quartos

CAIO FERNANDES - C.1191. F.4008-0001. Plantão sábado/dom/feriados das 8 às 17h. Rua Mossoró 499 - Csa c/7/4, 4 sls, 1 escrit, 7 wc, coz, coz aux, dep, depósito, desp, ar serv, são 380m2 R\$ 3.500,00 + IPTU. CAA-9768.

Praias

+ de 3 Quartos

CAIO FERNANDES - C.1191. F.4008-0001. Plantão sábado/dom/feriados das 8 às 17h. Rua Prof Antônio Campos 1849 - Casa excel c/3 sts, sdo 1 master c/closet e as 3 c/var, 4 sls, esc, lavabo, wc, coz c/arm, desp, ar serv, dep, depo c/8 vgs gar, sdo 6 cob, portão eletr, qtal, jardim, canil, pisc, churrasq, salão festas, são 500m2. R\$ 4.500,00 + IPTU. CAA-10007.

1.4 Ponta Negra

Ponta Negra

1.6 Lagoa Nova

ALUGUE COM VALOR - Creci. J.1833. F.3201-3000/3201-6262. Préd comerc na Bernardo Vieira c/300 m escritório, copa, 2 wcs, ótimo p/grades empresas. R\$ 3 mil. VPA-821.

CAIO FERNANDES - C.1191. F.4008-0001. Plantão sábado/dom/feriados das 8 às 17h. São 3 sls c/esc, wc e coz aux, são 60m2. R\$ 750,00 + IPTU. COA.10324.

CAIO FERNANDES - C.1191. F.4008-0001. Plantão sábado/dom/feriados das 8 às 17h. casa comerc c/ sl p/3 amb, 6 wc, 7/4, 4 gar, quintal são 220m2, exc acaparamento e localiz. R\$ 4 mil + IPTU. COA.10779.

CAIO FERNANDES - C.1191. F.4008-0001. Plantão sábado/dom/feriados das 8 às 17h. pto comerc novo c/ estacion p/ 4 carros R\$ 1.200,00. COA-10744.

CAIO FERNANDES - C.1191. F.4008-0001. Plantão sábado/dom/feriados das 8 às 17h. Prédio comerc c/ 3 andares c/ 2 aptos por andar. R\$ 15 mil + IPTU. COA-10642.

TERTULIANO RÉGO - C.1098J. F.3203-2800. Plantão sáb/dom. ótimo p.com, 2 sls, sala, 2 wc, 5 estac, sombra, R\$ 3 mil. TR18136.

TERTULIANO RÉGO - C.1098J. F.3203-2800. Plantão sáb/dom. ótimo p.com, 2 sls, 1 copa, wc, 4 estac, sombra. R\$ 1.200,00. TR18088.

Lagoa Seca

TERTULIANO RÉGO - C.1098J. F.3203-2800. Plantão Sáb/Dom. Sl com. na B.Vieira, próx. Prud, med 20m2, c/wc. R\$ 380,00. TR11756.

Nova Parnamirim

TERTULIANO RÉGO - C.1098J. F.3203-2800. Plantão Sáb/Dom. Loja na Mª Lacerda, recepção, sl, wc. R\$ 600,00. TR-15202.

Parnamirim

ALUGUE COM VALOR - Creci. J.1833. F.3201-3000/3201-6262. Galpão próx ao viaduto de Parnamirim c/ 13x25m2, wc, em ótimo estado pronto p/ locar R\$ 1.800,00. VPA.826.

Petrópolis

TERTULIANO RÉGO - C.1098J. F.3203-2800. Plantão Sáb/Dom. Ótimo p/clínicas, esc, 10 sls, 2 wcs, ldsombra. TR12055.

Ribeira

TERTULIANO RÉGO - C.1098J. F.3203-2800. Plantão Sáb/Dom. Prédio c/ 2 pav, 680m2 const, galpão, 2 sls, wc, ld somb. R\$ 2 mil. TR11906.

Tirol

ALUGUE COM VALOR - Creci. J.1833. F.3201-3000/3201-6262. Sl c/ +- 30m2, wc, prédio empresarial R\$ 500,00. Temos muitas opções de salas p/ montar o seu escrit. Ligue agora. VPA-804.

REIS MAGOS - C.1328. F. 3222-4480/3211-2355. RECEPÇÃO: 3 SALAS, wc, coz, R\$ 700,00.

TERTULIANO RÉGO - C.1098J. F.3203-2800. Plantão Sáb/Dom. Excel p.com, 6 sls, 4 wcs, estac, 4 vgs est, sombra. R\$ 2.700,00. TR-18086.

TERTULIANO RÉGO - C.1098J. F.3203-2800. Plantão Sáb/Dom. Ótimo préd comerc c/ dipon, internet, seg eletr, recep, sombra. R\$ 400,00. TR-18171.

1.7 Terrenos e Áreas Compra e Venda

Cidade Jardim

TERTULIANO RÉGO - C.1098J. F.3203-2800. Plantão sáb/dom. Ótimo loc, 3 lotes, 1350m2 área, ld somb, R\$ 900 mil. TR17893.

1.7 Emaus

TERTULIANO RÉGO - C.1098J. F.3203-2800. Plantão sáb/dom. Exc loc, plano, 900m2 área, rua calçada, ldsomb. TR15937

Lagoa Nova

ESCRIT.IMOB.CARLOS CUNHA - C.1073. F.3211-3252/4646. Green Club II: 323m2. R\$ 70 mil.

TERTULIANO RÉGO - C.1098J. F.3203-2800. Plantão sáb/dom. Ótimo terreno, esq, em av princ, cercado 930m2 R\$ 1.200.000,00. TR18081.

Lagoa Seca

TERTULIANO RÉGO - C.1098J. F.3203-2800. Plantão sáb/dom. Exc loc, 521m2 área. R\$ 350 mil. TR15883.

Nova Parnamirim

TERTULIANO RÉGO - C.1098J. F.3203-2800. Plantão sáb/dom. Cond fech, 320m2 área, ld somb, esquina R\$ 145 mil. TR17708.

TERTULIANO RÉGO - C.1098J. F.3203-2800. Plantão sáb/dom. ótm terreno, esq, sombra, R\$ 125 mil. TR18073.

Parnamirim

TERTULIANO RÉGO - C.1098J. F.3203-2800. Plantão sáb/dom. Ótm p/ galpão, 1.800m2 área tot, murado, esquina TR11121.

Parque das Colinas

TERTULIANO RÉGO - C.1098J. F.3203-2800. Plantão sáb/dom. Área c/ 3000m2 plano, ótm loc R\$ 400 mil. TR13518.

Praias

URGENTE! MELHOR PREÇO - Vdo um terr Mil M2 c/2 casar na Red. Nova.8833-0054 c/ Jollson.

ESCRIT.IMOB.CARLOS CUNHA - C.1073. F.3211-3252/4646. Redinha:Área de Terreno: 170m2 R\$ 8 mil (escritura pública).

TERTULIANO RÉGO - C.1098J. F.3203-2800. Plantão sáb/dom. Praia de Búzios lote em cond fech 200m2 área, ld somb, R\$ 55 mil. TR15533.

TERTULIANO RÉGO - C.1098J. F.3203-2800. Plantão sáb/dom. Praia de Pirangi do Norte; cond fech, av principal, toda estrutura, lotes a partir 336,38m2 área, pagto facilitado, entrada a partir de R\$ 90 mil. R\$ 135.383,46. TR16388.

TERTULIANO RÉGO - C.1098J. F.3203-2800. Plantão sáb/dom. Praia de Touros esq área p/ Resort, hotel, ou outros investimentos c/ 10 hectares, esquina e rua calçada, topografia plana R\$ 936 mil. TR17982.

TERTULIANO RÉGO - C.1098J. F.3203-2800. Plantão sáb/dom. Redinha exc área c/ 670,27m2 de esq, em av princ R\$ 300 mil. TR17931.

TERTULIANO RÉGO - C.1098J. F.3203-2800. Plantão Sáb/Dom. Praia de Touros ótm p/ investidores, topografia plana, 5 hectares, rua calçada, esquina R\$ 566 mil. TR17981.

Ponta Negra

TERTULIANO RÉGO - C.1098J. F.3203-2800. Plantão sáb/dom. Alagamar ótm terreno med 12x30m2, ld somb, R\$ 105 mil. TR17959.

San Vale

ESCRIT.IMOB.CARLOS CUNHA - C.1073. F.3211-3252/4646. San Vale: 20x40 R\$ 180 mil.

TERTULIANO RÉGO - C.1098J. F.3203-2800. Plantão sáb/dom. Próx. prolongamento Prudente, med 5.874m2 R\$ 1.400.000,00. TR8999.

1.7 Grande Natal

LOTES EM PIUM-A partir de mil M2. Ót local, docum OK.9965-6756/9125-9477/8749-3999.

TERTULIANO RÉGO - C.1098J. F.3203-2800. Plantão sáb/dom. Pium: Lote no Alphaville 450m2 de área R\$ 175 mil. TR17203.

TERTULIANO RÉGO - C.1098J. F.3203-2800. Plantão sáb/dom. Pium cond fech ótm lote, 450m2 área, exc área lazer R\$ 75 mil. TR17579.

1.8 Terrenos e áreas Aluga

Tirol

TERTULIANO RÉGO - C.1098J. F.3203-2800. Plantão Sáb/Dom. Av princ, esq, 990m2 área. outro. R\$ 10 mil med 625m2. R\$ 15 mil. TR15806.

TERTULIANO RÉGO - C.1098J. F.3203-2800. Plantão Sáb/Dom. Terr ldsombra, murado, esq. R\$ 10 mil. TR15808.

1.9 Quartos, Pensões e Kitnetes Aluga

Nova Parnamirim

ALUGA-SE KITNETS E APTOS- F: 9418-3251

Petrópolis

FLAT PERFEITO - c/ 56 M2, 1/4, var, wc, sl, coz americana, arm embutidos, 01 vg gar coberto. F: 9112-6765

2 RURAIS

2.1 Fazendas

VENDE-SE fazenda em IELMO MARINHO. F: 9103-4700

VENDEM-SE 02 FAZENDAS em SÃO PAULO DO POTENGI c/ 96,5 ha, tratar c/ Paulo ou Higor. F:9982-3556/9985-3888 e no local c/ Paulo Sérgio 9930-6055.

TERTULIANO RÉGO - C.1098J. F.3203-2800. Plantão Sáb/Dom. Caçaria do Norte fazenda c/ 1.100 ha ideal p/ criação de avestruz, engr, curral toda cercada, armaz, confira detalhes R\$ 800 mil. TR14502.

HENRIQUE VIEIRA - C.2704. 17ª Reg. F.3231-4458/9115-6658. Lajes Pintadas Faz. c/ 100 ha, cerc c/ 7 fios de arame farpado, estrutura p/ caprinocultura e ovino-cultura, 1 açude, 20 mil pés de palma, plantio de capim elefante. R\$ 130 mil. www.henriquevieira2704.com.br

HENRIQUE VIEIRA - C.2704. 17ª Reg. F.3231-4458/9115-6658. As-sú. Faz. 500ha estruturada, mais de 1000m de canal Plató, eletr, csa sede boa, 3 poços tubul, arm, etc. www.henriquevieira2704.com.br.

HENRIQUE VIEIRA - C.2704. 17ª Reg. F.3231-4458/9115-6658. Lajes do Cabugi Fazenda c/ 1200 ha exc p/ o agronegócio, 2 casas sede, casa morador, currais, pátio de vaquejada, 2 açudes grand, rio perene, mais de 200 ha de várzea, cerc, engr trif e monof.

HENRIQUE VIEIRA - C.2704. 17ª Reg. F.3231-4458/9115-6658. Boa Cica - Touros: faz c/ 60 ha, casa, galpão, engr trif, cercada, rio perene, casa de bombas, na margem da RN 023. Topografia plana, solos férteis; R\$ 300 mil. Aceitamos proposta.

HENRIQUE VIEIRA - C.2704. 17ª Reg. F.3231-4458/9115-6658. Ceará-Mirim. Faz 104ha, csa se de 300m2, csa morador 80m2, galpão 330m2, arlizer c/pisc, aquíario, poço tubul, energia trif. R\$ 500 mil. Aceito proposta. www.henriquevieira2704.com.br.

HENRIQUE VIEIRA - C.2704. 17ª Reg. F.3231-4458/9115-6658. Serra de S.Bento fazenda c/ 200 ha, casa morad, engr trif, barragem, adutora Monsenhor Expedito, região c/ alto potencial de valorização, nas prox de empreend turísticos. Clima agradável, solos férteis. R\$ 600 mil. www.henriquevieira2704.com.br

2.1 Fazendas

HENRIQUE VIEIRA - C.2704. 17ª Reg. F.3231-4458/9115-6658. Poço Branco Faz. 1500 ha, exc casa sede, casas de colonos, vacaria c/ produção de 1000 litros leite/dia, armazém, galpão, cocheira, brete, curral, e balança, cercada e dividida em div piquetes, pastagem no capim de pisoteio, engr trif, engr solar, cerca elet, Consulte-nos.

HENRIQUE VIEIRA - C.2704. 17ª Reg. F.3231-4458/9115-6658. Poço Branco Faz. c/1000 ha, csa sede, boa, casa colono, cercada, energia trifásica, 1 armazém, cocheira p/ 150 vacas, 4 poços tub, 1 açude, 4 lagoas, 5 baias, pocilga, R\$ 1.700.000,00.

HENRIQUE VIEIRA - C.2704. 17ª Reg. F.3231-4458/9115-6658. Pendências fazenda 3.074,8 ha, casa sede, 3 casas colonos, 2 armazéns, 1 galpão, currais, 1 poço profundo, 5 poços tubulares, 10 poços de petróleo produzindo, área propícia p/ energia eólica e plantio de oleaginosas. Sob consulta.

HENRIQUE VIEIRA - C.2704. 17ª Reg. F.3231-4458/9115-6658. Serra Caiada, Faz 950 ha, csa sede de 3 cs morador, 3 poços, 09 barreiros, 02 galpões, cercada, curral, cocheira, energia, desmatada. Aceito proposta, vendo parte da propriedade, facilito pagamento.

HENRIQUE VIEIRA - C.2704. 17ª Reg. F.3231-4458/9115-6658. São Tomé faz. c/ 3000 ha, casa sede, csas morador, açude, toda cerc c/ 4 fios de arame, desmat, exc p/ criação de ovinos e caprinos, plant de mamona e girassol, 1 barragem, 1 açude, 1 barreiro R\$ 800 mil, aceito proposta, troco em terreno, casa, apartamento e recebo carros. www.henriquevieira2704.com.br

HENRIQUE VIEIRA - C.2704. 17ª Reg. F.3231-4458/9115-6658. São Rafael 186 ha, casa sede estilo suíço, 2 casas colono, 3 açudes, 1 barragem, cocheira, forrageira, curral, trator c/ equipamentos, 12 vacas, 71 ovelhas R\$ 480 mil Porteira fechada.

HENRIQUE VIEIRA - C.2704. 17ª Reg. F.3231-4458/9115-6658. Quixadá/CE - Faz. 680 ha, csa sede, 6 cas colonos, engr trif, armazém c/ 800m2, estábulo, 8 açudes, o maior c/ 5 milhões de m3 c/ 2 sífoes na parede, 1 gran-de lagoa plantação de capim e cana, 80 ha de cajueiros c/ 8.000 plantas, produção anual de 28.000 kg de castanhas, 2 poços profundos, irrigação c/ canhões p/irrigar 60 ha. www.henriquevieira2704.com.br.

2.2 Granjas

TERTULIANO RÉGO - C.1098J. F.3203-2800. Plantão Sáb/Dom. Ceará Mirim exc granja 3,6ha, casa sede, casa morador, cercada, poço tubular. R\$ 120 mil. TR17437.

TERTULIANO RÉGO - C.1098J. F.3203-2800. Plantão Sáb/Dom. Guarapés belíssima granja c/ 5000m2 casa c/ 4/4 snd 2 suit, alpendre, demais dep, piscinas, campo futebol R\$ 230 mil. TR17979

TERTULIANO RÉGO - C.1098J. F.3203-2800. Plantão Sáb/Dom. Monte Alegre linda, nada p/ fazer, 50,000m2 área à 200m da est princ. Imóvel em exc estado conserv, casa sede, piscchurras/viveiro de pássaros/curral e frut div R\$ 350 mil. TR15452.

TERTULIANO RÉGO - C.1098J. F.3203-2800. Plantão Sáb/Dom. Monte Alegre granja c/ 4,6 ha, casa sede/morador, suite p/ hóspedes, curral, pocilga, galinheiro, 2 poços, 2 sistemas, piscina/churrasq. TR15871.

TERTULIANO RÉGO - C.1098J. F.3203-2800. Plantão Sáb/Dom. Parnamirim granja c/ 23 ha, casa sede confortável, piscina, fruteiras frut, fonte de água mineral em fase de aprovação R\$ 500 mil. TR14961.

TERTULIANO RÉGO - C.1098J. F.3203-2800. Plantão sáb/dom. Pium rua asfaltada, 2.100m2 área tot R\$ 400 mil. TR16671.

TERTULIANO RÉGO - C.1098J. F.3203-2800. Plantão Sáb/Dom. São Gonçalo do Amarante granja ótima p/criação de pequenos animais, ar serv p/criação de camará, e plantio de hortaliças; ár de 4,5ha. R\$ 120 mil. TR14864.

2.2 Granjas

TERTULIANO RÉGO - C.1098J. F.3203-2800. Plantão Sáb/Dom. São José Mipibu granja c/ 12 ha, casa sede/morador/hóspede, poço tub, estábulo, frut div, canil, aviário, forrageira. Confira mais detalhes. R\$ 1.200.000,00. TR15593.

TERTULIANO RÉGO - C.1098J. F.3203-2800. Plantão sáb/dom. S.José Mipibu granja 2,5 ha área, 2 casas sede, piscina, poço tubular, fruteiras div, canil, aviário. Recebe imóvel ou carro parte de pagto. TR14741.

HENRIQUE VIEIRA - C.2704. 17ª Reg. F.3231-4458/9115-6658. Carauabas. Barra de Maxaranguape, área 50 ha, distante 30 m da margem da BR 101 e a 4,7 km da Praia de Carauabas, csa sede, 02 casas de morador, rio perene, 15 ha de várzea, diversas frut. Ideal p/empreend turístico.

HENRIQUE VIEIRA - C.2704. 17ª Reg. F.3231-4458/9115-6658. Macaíba área c/ 1,7 ha, casa sede c/ 4 ste, sl p/ 2 amb, alpendre, coz c/ desp, dep emp, poço artesiano c/ aprox 20m de profundidade, bomba d'água, casa c/ csa, árvores frut, piscina, depósito, jard paisagístico, sist irrig, aviário, mrada, portão de ferro, topografia plana R\$ 200 mil.

HENRIQUE VIEIRA - C.2704. 17ª Reg. F.3231-4458/9115-6658. Ceará Mirim granja c/ 1,7 ha, casa sede c/ 4 ste, sl p/ 2 amb, alpendre, coz c/ desp, dep emp, poço artesiano c/ aprox 20m de profundidade, bomba d'água, casa c/ csa, árvores frut, piscina, depósito, jard paisagístico, sist irrig, aviário, mrada, portão de ferro, topografia plana R\$ 200 mil.

HENRIQUE VIEIRA - C.2704. 17ª Reg. F.3231-4458/9115-6658. Macaíba granja c/ 1 ha, casa sede, casa de morador, engr trif, murada, desmat, div frut, na marg do asfalto de rio da Prata, excelente, R\$ 108 mil. Zona Azul. www.henriquevieira2704.com.br.

HENRIQUE VIEIRA - C.2704. 17ª Reg. F.3231-4458/9115-6658. Macaíba área c/ 1,7 ha, casa sede c/ 4 ste, sl p/ 2 amb, alpendre, coz c/ desp, dep emp, poço artesiano c/ aprox 20m de profundidade, bomba d'água, casa c/ csa, árvores frut, piscina, depósito, jard paisagístico, sist irrig, aviário, mrada, portão de ferro, topografia plana R\$ 200 mil.

HENRIQUE VIEIRA - C.2704. 17ª Reg. F.3231-4458/9115-6658. Macaíba área 86 ha à 160 km de Natal, entre Macau e Guararé, 155m b.mar, topografia plana, areias limpas, águas claras, acesso através de rodovias asfaltadas, frente de 642m p/ asfalto. Guamaré vai sediar grande empreendimento turístico (polo turístico Guamaré), investimentos US\$ 300 milhões, p/ construção de complexo hoteleiro. Exc potencial eóico. www.henriquevieira.com.br

HENRIQUE VIEIRA - C.2704. 17ª Reg. F.3231-4458/9115-6658. Macaíba granja 16,5 ha, distante 1,5 km da BR.304 casa sede, casa morad, cerc, desmat, engr trif, poço amazonas vazão 3.300 l/hora, 100 cochos, 400 cajueiros precoce, escrit publ. R\$ 176 mil. www.henriquevieira2704.com.br

HENRIQUE VIEIRA - C.2704. 17ª Reg. F.3231-4458/9115-6658. Macaíba área c/ aprox 70 ha, distante cerca de 400m do Centro de Macau c/ topografia plana, c/ toda infra-estrutura, margeada em sua tot extensão p/ estrada do Polo Costa Branca. Ideal p/ construção de casas populares ou loteamento. Região c/ grande potencial imobiliário. www.henriquevieira2704.com.br.

HENRIQUE VIEIRA - C.2704. 17ª Reg. F.3231-4458/9115-6658. Arés granja magnífica, 4 ha, casa sede c/ 450m2 de área construída, piscina int coberta, acabto de primeira, na marg do asfalt, na marg da lagoa de guaraiaras, oficina de marcenaria comp, casa de hóspedes, 10 lotes desmembrados e escriturados, engr trif. Um verdadeiro paraíso. www.henriquevieira2704.com.br.

HENRIQUE VIEIRA - C.2704. 17ª Reg. F.3231-4458/9115-6658. S.José de Mipibu área 07 ha, 170 na margem da BR 101, Cercada c/estacas de cimento, em frente a várias empresas. Topografia plana, documentação e levant topográfico atualizados, grande potencial const, ideal p/a const de unidades habitac p/ programa minha casa minha vida ou implantação de empresas, const de galpões ou empreend diversos. www.henriquevieira2704.com.br

HENRIQUE VIEIRA - C.2704. 17ª Reg. F.3231-4458/9115-6658. Macaíba área c/50 ha, distante 02 km do centro, próx ao Centro Poliesportivo de Macaíba, na margem de um dos principais acessos ao novo Aeroporto de São Gonçalo do Amarante. São 550m de marg de estrada, topog plana, e com área de preserv regularizada. Escrit pública, topografia atualizada. Exc p/ empreend imob. R\$ 6,00 c/ m2.

2.2 Granjas

HENRIQUE VIEIRA - C.2704. 17ª Reg. F.3231-4458/9115-6658. Extremoz área c/ 27 ha, topografia plana, c/ toda infra-estrutura. Ideal p/ construção de casas populares ou loteamento. Documentação rigorosamente em dia. www.henriquevieira2704.com.br.

HENRIQUE VIEIRA - C.2704. 17ª Reg. F.3231-4458/9115-6658. Extremoz área 38 ha, na margem da estrada do Grude, c/ cerca de 4 ha, de margem da lagoa. Exc p/ empreendimento imobiliário. Consulte.

HENRIQUE VIEIRA - C.2704. 17ª Reg. F.3231-4458/9115-6658. Macaíba área c/ 40 ha, na margem do asfalto, excel p/ construção de imóveis populares e loteamento, dispo de toda a infraestrutura necessária. Consulte-nos.

HENRIQUE VIEIRA - C.2704. 17ª Reg. F.3231-4458/9115-6658. Macaíba granja, 5 ha, casa sede, energia elétrica, casa p/morador poço tubular, cacimbão, apicisco, c/armazém, galinheiro, diversas frut, plantação capim elef e braquera, topografia plana, a 2km do centro de Macaíba, ao lado de um conij habit, ár urbana, excel p/a const de unidades habit p/ programa minha casa, minha vida.

HENRIQUE VIEIRA

QUANTRA PETRÓLEO S.A.
SOCIEDADE ANÔNIMA COMPANHIA FECHADA
CNPJ/MF Nº 06.349.839/0001-16
NIRE Nº 24 3 0000444-3

RELATÓRIO DA ADMINISTRAÇÃO

PARECER DOS AUDITORES INDEPENDENTES

HISTÓRICO

Em 2004, a companhia foi bem sucedida na 6ª Rodada de Licitações, tendo adquirido 10 blocos na Bacia Potiguar. A Quantra Petróleo teve novamente, em 2005, uma participação na 7ª Rodada de Licitações, quando adquiriu concessões em sete blocos na Bacia Potiguar e oito blocos na Bacia de Sergipe-Alagoas. Nesses empreendimentos, a companhia atuou em parceria com a Phoenix Empreendimentos, que possui 50% de participação nos blocos. Para o 2º período exploratório do Bid 7, foram retidos seis blocos, sendo quatro na Bacia Potiguar e dois na Bacia de Sergipe-Alagoas.

Os poços exploratórios dos blocos retidos da 7ª Rodada foram perfurados em 2008, ocorrendo descobertas de petróleo no Bloco BT-POTI-792 e no Bloco BT-POT-565 que se encontram em processo de avaliação.

Em 17 de setembro de 2009, a QUANTRA e a PHOENIX, firmaram acordo de cessão com a UTC ENGENHARIA S.A. em que a Quantra pretende ceder à UTC, e esta pretende aceitar, uma participação indivisa de 40% (quarenta por cento) nos Blocos POT-T-792 e POT-T-565, e a Phoenix, pretende ceder à UTC, e esta pretende aceitar uma participação indivisa de 11% (onze por cento) nos Blocos POT-T-792 e POT-T-565.

Após aprovação da ANP à cessão e transferência, a Parte Cessionária e a Cedente terão no Contrato de Concessão, cada uma, os seguintes percentuais de Interesse de Participação:

(a) UTC	51 % (cinquenta e um por cento)
(b) PHOENIX	39 % (trinta e nove por cento)
(c) QUANTRA	10 % (dez por cento)

BLOCOS EXPLORATÓRIOS

A Quantra Petróleo reteve dois blocos exploratórios da 7ª Rodada de Licitações para avaliação de descobertas na Bacia Potiguar. As atividades principais dos Planos de Avaliação, já aprovados pela ANP, estão abaixo descritas.

Avaliação da descoberta do poço 1-QTR-10-RN / Bloco POT-T-792

A avaliação quantitativa dos perfis para a Formação Alagamar, juntamente com os indícios observados em amostras de calha, durante a perfuração, indicava a existência de zona de interesse para produção de hidrocarbonetos a uma profundidade de cerca de 310 metros.

O objetivo principal do Plano de Avaliação é realizar um teste de formação a poço revestido em intervalo da Formação Alagamar portador de hidrocarbonetos; (compromisso firme do PA). Os resultados do teste a poço revestido indicou tratar-se de um reservatório sub-saturado de óleo e água e foi abandonado.

Informações básicas da área em avaliação são apresentadas na tabela abaixo, bem como os valores dos investimentos necessários para cumprir os compromissos firmes.

Avaliação da descoberta do poço 1-QTR-11-RN / Bloco POT-T-565

Descoberta de petróleo em arenitos das formações Pendência e Alagamar entre 985 e 2089 metros. A Formação Pendência apresentou 4 intervalos de interesse para produção de hidrocarbonetos, e uma zona de interesse para a Formação Alagamar.

O objetivo principal do Plano de Avaliação é realizar um teste de produção a poço revestido com fraturamento hidráulico do 1-QTR-11-RN (compromisso firme do PA). Como o teste confirmou a produção de petróleo, o poço deverá ser submetido a um teste de longa duração (TLD) em 2010 com o objetivo de adquirir dados indispensáveis de produtividade, pressão e fluido para uma melhor caracterização da acumulação, perfurar, avaliar e completar dois poços de extensão (compromisso contingente do PA).

EXPECTATIVAS DE GERAÇÃO FUTURA DE RECEITAS

Em face das incertezas envolvidas na avaliação dos recursos petrolíferos de prospectos exploratórios, a geração de receita esperada em projetos dessa natureza não é feita necessariamente por uma análise de fluxo financeiro baseado numa expectativa de produção de óleo e gás. É comum se atribuir um valor unitário do "in-ground oil" a ser aplicado aos volumes recuperáveis esperados determinados pelo emprego de método probabilístico de avaliação de potencial petrolífero. Por outro lado, valores unitários do "in-ground oil" podem variar com as expectativas de preço internacional do petróleo. O valor unitário do "in-ground oil", usado na valoração dos projetos dos blocos exploratórios, foi de US\$ 6,00 por barril, a ser aplicado aos volumes recuperáveis esperados com 50% de probabilidade de sucesso.

A valoração dos projetos das áreas de avaliação de poços da Quantra Petróleo resultou em:

Bloco	Receita esperada (milhões R\$)
POT-T-565	12,810
Total	12,810

À Administração

Aos Acionistas da Quantra Petróleo S.A. Natal - RN

1. Examinamos o balanço patrimonial da Quantra Petróleo S.A. levantado em 31 de dezembro de 2009 e as respectivas demonstrações do resultado, das mutações do patrimônio líquido (passivo a descoberto) e dos fluxos de caixa, correspondentes ao exercício findo naquela data, elaboradas sob a responsabilidade de sua administração. Nossa responsabilidade é a de expressar uma opinião sobre essas demonstrações financeiras.

2. Nosso exame foi conduzido de acordo com as normas de auditoria aplicáveis no Brasil e compreendeu: (a) o planejamento dos trabalhos, considerando a relevância dos saldos, o volume de transações e os sistemas contábil e de controles internos da Companhia; (b) a constatação, com base em testes, das evidências e dos registros que suportam os valores e as informações contábeis divulgadas; e (c) a avaliação das práticas e das estimativas contábeis mais representativas adotadas pela administração da Companhia, bem como da apresentação das demonstrações financeiras tomadas em conjunto.

3. Em nossa opinião, as demonstrações financeiras acima referidas representam adequadamente, em todos os aspectos relevantes, a posição patrimonial e financeira da Quantra Petróleo S.A. em 31 de dezembro de 2009, o resultado de suas operações, as mutações do seu patrimônio líquido (passivo a descoberto) e os fluxos de caixa nas operações, correspondentes ao exercício findo naquela data, de acordo com as práticas contábeis adotadas no Brasil.

4. As demonstrações financeiras do exercício findo em 31 de dezembro de 2009 foram elaboradas de acordo com as práticas contábeis adotadas no Brasil aplicáveis a empresas em regime normal de operações. A Companhia tem apurado prejuízos contínuos em suas operações e nesse exercício apresentou passivo a descoberto (excesso de passivo sobre os ativos) de R\$1.173 mil. A estrutura de capital para a continuação das operações depende de manutenção e/ou apoio financeiro por parte de seus acionistas.

As demonstrações financeiras relativas ao exercício findo em 31 de dezembro de 2008 foram por nós examinadas e nosso parecer, datado de 23 de junho de 2009, continha ênfase que as demonstrações financeiras referentes ao exercício findo em 31 de dezembro de 2007, apresentadas de forma conjunta com as demonstrações financeiras de 2008, terem sido elaboradas de acordo com as práticas contábeis adotadas no Brasil vigentes até 31 de dezembro de 2007 e, como permitido pelo Pronunciamento Técnico CPC 13 - Adoção Inicial da Lei nº 11.638/07 e da Medida Provisória nº 449/08, não foram reapresentadas com os ajustes para fins de comparação entre os exercícios.

03 de agosto de 2010.

BKR - Lopes, Machado Auditores, CRC-RJ-2026/O,
Mário Vieira Lopes contador CRC-RJ-60.611/O.

Balancos Patrimoniais
Em 31 de Dezembro de 2009 e 2008 (Em milhares de reais)

Ativo	Nota	2009	2008	Passivo e Patrimônio Líquido (Passivo a Descoberto)	Nota	2009	2008
Circulante				Circulante			
Disponibilidades	3.a	401	264	Fornecedores		3.782	5.890
Contas a receber de consórcios		1.107	-	Contas a pagar - SCP	8	1.123	-
Estoques	4	1.829	1.906	Impostos e contribuições a recolher		139	141
Adiantamentos a fornecedores		332	198	Obrigações trabalhistas		39	164
Tributos a recuperar		227	213	Outras contas a pagar		65	65
Outros créditos		82	105			5.148	6.260
		3.978	2.686				
Não circulante				Não circulante			
Transações com partes relacionadas	5	553	13.641	Adiantamento para futuro aumento de capital	9	9.385	16.730
Investimentos	6	2.502	10			9.385	16.730
Imobilizado	7	6.306	15.381	Patrimônio líquido (Passivo a descoberto)	10		
Intangível		21	28	Capital social	10.1	44.264	44.264
		9.382	29.060	Prejuízos acumulados		(45.437)	(35.508)
						(1.173)	8.756
		13.360	31.746			13.360	31.746

As notas explicativas são partes integrantes das demonstrações financeiras.

Demonstração dos Resultados
Exercícios Findos em 31 de Dezembro de 2009 e 2008 (Em milhares de reais)

	Nota	2009	2008
Receitas (despesas) operacionais			
Devolução de concessões	3.e	(8.364)	(36.741)
Administrativas		(1.758)	-
Financeiras líquidas	12	(56)	3.352
Tributárias		(68)	-
Outras		317	-
Prejuízo do exercício		(9.929)*	(33.389)
Prejuízo por ação - R\$		(44,86)	(150,86)

As notas explicativas são partes integrantes das demonstrações financeiras.

Demonstração das Mutações do Patrimônio Líquido (Passivo a Descoberto)
Exercícios Findos em 31 de Dezembro de 2009 e 2008 (Em milhares de reais)

	Capital social		Prejuízos acumulados	Total
	integralizado	a integralizar		
Saldos em 01 de janeiro de 2008	44.264	(5.503)	(2.119)	36.642
Integralização do capital social	-	5.503	-	5.503
Prejuízo do exercício	-	-	(33.389)	(33.389)
Saldos em 31 de dezembro de 2008	44.264	-	(35.508)	8.756
Prejuízo do exercício	-	-	(9.929)	(9.929)
Saldos em 31 de dezembro de 2009	44.264	-	(45.437)	(1.173)

As notas explicativas são partes integrantes das demonstrações financeiras.

Demonstração dos Fluxos de Caixa
Exercícios Findos em 31 de Dezembro de 2009 e 2008 (Em milhares de reais)

	2009	2008		2009	2008
Prejuízo do exercício	(9.929)	(33.389)	Caixa líquido proveniente de atividades operacionais	9.290	(3.503)
Baixa do ativo imobilizado	8.364	11.239			
Baixa do ativo diferido	-	25.502	Movimentações no exercício:		
Depreciação e amortização	34	-	Ativo investimento	(2.492)	-
Redução (aumento) nos ativos:	(1.531)	3.352	Ativo imobilizado	684	(11)
Transações com partes relacionadas	13.088	(10.823)	Inversões ao diferido	-	(10.239)
Contas a receber de consórcios	(1.107)	-	Caixa líquido das atividades de investimentos	(1.808)	(10.250)
Estoques	77	(69)			
Tributos a recuperar	(14)	(73)	Adiantamento para futuro aumento de capital	(7.345)	6.505
Adiantamentos a fornecedores	(134)	113	Integralização do capital social	-	5.503
Outros créditos	23	(27)	Caixa líquido das atividades de financiamentos	(7.345)	12.008
	11.933	(10.879)			
Aumento (redução) nas exigibilidades:			Aumento (redução) no caixa	137	(1.745)
Fornecedores	(2.108)	4.230	Caixa no início do exercício	264	2.009
Impostos e contribuições a recolher	(2)	37	Caixa no final do exercício	401	264
Obrigações trabalhistas	(125)	(112)	Aumento (redução) no caixa	137	(1.745)
Contas a pagar - SCP	1.123	-			
Outras contas a pagar	-	(131)			
	(1.112)	4.024			

As notas explicativas são partes integrantes das demonstrações financeiras.

Notas Explicativas às Demonstrações Financeiras
Em 31 de Dezembro de 2009 e 2008 (Em milhares de reais)

1 - Contexto Operacional

A Quantra Petróleo S.A. foi constituída em 02 de julho de 2004 e tem por objeto social, a exploração, a avaliação, o desenvolvimento, a produção, a industrialização, o enlatamento, a comercialização e transporte, a distribuição, sob qualquer modalidade de petróleo e gás natural e seus sub-produtos e derivados, bem como a importação e exportação de produtos de óleos lubrificantes para veículos, máquinas e equipamentos em geral.

Em Assembleia Geral Extraordinária de 01 de fevereiro de 2007, foi deliberada a transformação da natureza jurídica para sociedade anônima.

A Companhia participou em 2004 e 2006 da 6ª e 7ª Rodadas de Licitação de Blocos, organizada pela Agência Nacional de Petróleo, Gás Natural e Biocombustíveis (ANP), tendo sido homologada como vencedora em 25 (vinte e cinco) áreas de concessão localizadas em terra, no Estado do Rio Grande do Norte, Sergipe e Alagoas.

A participação na 7ª Rodada foi desenvolvida através de constituição de consórcios, nos quais a Companhia representa 50%.

Em decorrência da homologação como vencedora no leilão da Agência Nacional de Petróleo (ANP), foram firmados com esta agência Contratos de Concessão para Exploração, Desenvolvimento e Produção de Petróleo e Gás Natural para as áreas adjudicadas, tendo por objeto a execução de Programas de Trabalho e Investimento, para permitir a produção de petróleo e gás natural em condições econômicas.

Nas áreas de concessão retidas, a Companhia atualmente desenvolve as atividades referentes à fase de exploração, seguindo os programas apresentados à agência reguladora.

2 - Apresentação das Demonstrações Financeiras

As demonstrações financeiras foram elaboradas para fins estatutários em atendimento às disposições contidas na Lei das Sociedades por Ações (Lei 6.404/76), a qual teve alterados os seus dispositivos pelas Leis nº 11.638/07 e nº 11.941/09.

Tais demonstrações foram preparadas de acordo com as práticas contábeis adotadas no Brasil, consubstanciadas, entre outros, pelos pronunciamentos técnicos emitidos pelo Conselho Federal de Contabilidade (CFC), além de dispositivos emanados pelo Comitê de Pronunciamentos Contábeis (CPC), que têm, entre outras responsabilidades, o direcionamento para convergência contábil com as práticas internacionais de contabilidade (IFRS).

3 - Principais Práticas Contábeis

a) Disponibilidades

Consistem em saldos em poder de bancos.

b) Estoques

Representado por almoxarifado de materiais e equipamentos a serem aplicados nas atividades de exploração das áreas de concessão adjudicadas, principalmente nas atividades de perfuração e completação de poços.

c) Investimentos

Refere-se, basicamente, a investimentos na forma de Sociedade em Conta de Participação, para exploração e produção de petróleo cru na bacia de Potiguar.

d) Imobilizado

É representado, basicamente, pelos custos incorridos pela Companhia na Fase de Exploração das áreas adjudicadas nos contratos firmados com a ANP referentes à 6ª e 7ª Rodadas de Licitação de blocos, na condição de operadora.

Esses custos envolvem gastos com geologia e geofísica, perfuração, meio ambiente, avaliação e administração.

A amortização dos gastos se dará: (i) pelo total, com o fim da fase de exploração, caso seja feita a devolução da área à Agência Nacional de Petróleo (ANP), pela não exploração nesse período; ou (ii) pelo abandono permanente de poços secos informado à Agência Nacional de Petróleo (ANP).

e) Avaliação do valor recuperável de ativos (teste de "impairment")

O valor contábil líquido dos ativos deve ser revisado anualmente com o objetivo de avaliar eventos ou mudanças nas circunstâncias econômicas, operacionais ou tecnológicas, que possam indicar deterioração ou perda de seu valor recuperável. A Administração da Companhia efetuou a avaliação quanto à realização dos seus ativos de exploração e constatou uma perda, no montante de R\$8.240 mil, referente aos gastos nas imobilizações em andamento e R\$124 mil, referente ao capital aplicado no pagamento de bônus de assinatura efetuado à ANP, por ocasião dos contratos de concessão dos blocos situados nas Bacias Potiguar e Sergipe/Alagoas, tendo em vista a devolução dos blocos para esta agência reguladora. Este valor foi registrado na rubrica "Devolução de Concessões", integrante da demonstração dos resultados.

4 - Estoques

	2009	2008
Brocas	580	777
Tubos	459	237
Cabeças de revestimento e de produção	228	265
Outros materiais de uso	562	627
	1.829	1.906

5 - Transações com Partes Relacionadas

	Ativo não circulante	
	2009	2008
Aurizônia Petróleo S.A.	335	13.641
Potiléo S.A.	218	-
	553	13.641

6 - Investimentos

	2009			
	Sociedades de E&P		LDE Indústria e Comércio de Produtos Petroquímicos	Total 2008
	Bacia de Potiguar	Blocos POT-T-792	POT-T-565 Lda.	
Participação no capital social (%)	50,00%	10,00%	10,00%	99,00%

Investimentos:

	2009	2008
No início do exercício	-	10
Movimentação dos investimentos:		
Aportes de capital	2.500	1
Baixas	-	(10)
No final do exercício	2.500	1

7 - Imobilizado

	Saldo em 2008	Adições	Baixas	Saldo em 2009
Imobilizado em andamento (Áreas de Concessão)	14.918	1.645	(10.569)	5.994
Direitos exploratórios (Bônus)	160	-	(124)	36
Terrenos	205	-	-	205
Outros	131	-	-	131
	15.414	1.645	(10.693)	6.366
Depreciação acumulada	(33)	(27)	-	(60)
	15.381	1.618	(10.69)	6.306

8 - Contas a Pagar - SCP

Estão representados pelos aportes das Sociedades em Conta de Participação, "Sociedade de E&P Bloco POT-T-792 e POT-T-565", no valor de R\$1.123

9 - Adiantamento para Futuro Aumento de Capital

A Companhia possui em 31 de dezembro de 2009, saldo decorrente de aportes recebidos como adiantamentos para futuro aumento de capital, conforme descrito abaixo:

	2009	2008
Cemisa Participações Ltda.	4.137	16.665
Emerging Market Oil Prospects LLC	5.248	65
	9.385	16.730

Em 15 de agosto de 2009, a Companhia efetuou a cessão dos créditos detidos junto à Aurizônia Petróleo S/A, no valor de R\$13.641 mil para a Cemisa Participações Ltda, reduzindo no mesmo valor o saldo de adiantamentos para futuro aumento de capital em nome dessa empresa.

Tal medida decorreu do interesse da Cessionária em deter participação na Aurizônia e da Cedente em alinhar sua estrutura patrimonial às expectativas negociais.

10 - Patrimônio Líquido (Passivo a Descoberto)

10.1 - Capital Social

O capital social está representado por 221.318 ações nominativas, sem valor nominal, sendo 150.659 ações ordinárias e 70.659 ações preferenciais.

As ações preferenciais não têm direito a voto e terão como vantagem a prioridade no reembolso do capital social, participando em igualdade de condições com as ordinárias no recebimento de lucros.

É assegurado aos acionistas, dividendo mínimo de 25% sobre o lucro líquido.

10.2 - Passivo a Descoberto

Em conformidade com a resolução CFC nº 1.049/05, revogada pela resolução CFC nº 1.283/10, a expressão Patrimônio Líquido foi alterada para Passivo a Descoberto, tendo em vista que o valor do passivo da empresa é superior ao valor do ativo.

11 - Créditos Tributários

Em 31 de dezembro de 2009, a Companhia apresentava prejuízos fiscais e base negativa de contribuição social de R\$21.468 mil (R\$19.830 mil em 2008), a serem compensados com lucros tributários futuros. Os decorrentes créditos tributários serão reconhecidos contabilmente quando a Companhia apresentar histórico de rentabilidade ou perspectiva de sua realização.

Em conformidade com a legislação em vigor, as declarações de imposto de renda correspondentes aos cinco últimos anos estão sujeitas à revisão e a eventual lançamento adicional por parte das autoridades fiscais. Demais impostos e contribuições estão sujeitas a revisões similares, por prazos prescricionais variáveis.

12 - Financeiras Líquidas

Em 2008, refere-se ao Perdão de Dívida obtido junto a Aurizônia Petróleo S.A. por conta de encontro de contas das operações existentes entre as duas empresas, no exercício de 2008.

Diretoria
Paulo Henrique do Amaral Oliveira
 Diretor Presidente

Edson Pereira Ribeiro
 Diretor

Arnaldo Marcio Rosa
 Contador CRC: 06898/O s - RN

2.2 Granjas

2.2 Granjas

HENRIQUE VIEIRA- C.2704. 17ª Reg. F.3231-4458/9115-6658. Serra de São Bento 62 ha ao lado de grande empreendimento. Simplesmente linda. www.henriquevieira2704.com.br

3 VEÍCULOS

3.1 Automóveis

Fabricantes

Fiat

PALIO FIRE, 03/04 - cinza metálico, 04 portas c/54KM rodado. R\$ 15 mil. ACEITA NEGOCIAÇÃO. F:3218-2695

Ford

COISA RARA PAMPA 94 - Toda nova. Único dono. F: 3502-6029

GM

OMEGA DIAMOND, 3.0, 94 - completo com manual. VENDO/TROCO. F: 3614-4948/9902-4666

CELTA, 02/03 - ar, alarme, te.F:9994-9554/3608-2804

MERIVA - CD 2003, compl, carro de mulher, cor grafite. R\$ 19 mil. 9102-7965.

Volkswagen

GOL G V 09/10 - Completo. Entr + parcelas a partir de R\$ 370,00. 9428-6515.

4 TRABALHO E FORMAÇÃO PROFISSIONAL

4.1 Oferta de Trabalho

VAGAS NA MADJÓIA- Oportunidade para quem quer trabalhar. F:3221-6242/3221-5555. R.: Coronel Cascardo, 332, Cidade Alta.

EMPRESA NO RAMO DE SINALIZAÇÃO - Precisa de Atendente e Vendedor c/conhecimentos em gráfica e comunicação visual. Ensino Médio Completo. Int. enviar currículo p/ :dp@artedigital.com.br ou Tel.:4009-9059.

CONTRATAÇÃO IMEDIATA - 15 GERENTE, 122 INSPECTOR MECÂNICO, 120 ASSISTENTE MECÂNICO, 15 ASG, 30 VIGILANTE, 15 ATENDENTE e 15 SECRETÁRIA. (Natal e Grande Natal). F:3086-4452/8831-8630. Em frente ao Unibanco da Av. 09.

A CONSTRUTORA METRO QUADRADO - Construções e Empreendimentos LTDA, inscrita no CNPJ. 40.779.928/0001-30, sediada à Av. Rodrigues Alves nº 955 Tirol, Natal/RN. Está recrutando no mês de Agosto/2010 funcionários para as seguintes funções: 02 GUINCHEIROS, 04 PEDREIROS. Local para trabalhar: Rua Leonora Armstrong, S/N Lote 169 - Ponta Negra. Interessados mandar currículo para liana.rh.m2@gmail.com ou dirija-se para: Av. Rodrigues Alves nº 955 Tirol, Natal/RN. Fone: (084)3221-3369

4.1 Oferta de Trabalho

A CONSTRUTORA DOISM CONSTRUÇÕES E - Empreendimentos LTDA, inscrita no CNPJ. 09.212.964/0001-78, sediada à Av. Rodrigues Alves nº 955 Tirol, Natal/RN. Está recrutando no mês de Agosto/2010 funcionários para as seguintes funções: 03 CARPINTEIROS, 04 SERVENTES, 04 PEDREIROS, 02 GUINCHEIROS, 04 ARMADORES. Local para trabalhar: Rua Ministro Miguel seabra Fagundes S/N, Pitimbu - Atrás do Atacadão - BR 101. Interessados mandar currículo para liana.rh.m2@gmail.com ou dirija-se para: Av. Rodrigues Alves nº 955 Tirol, Natal/RN. Fone: (084)3221-3369

MULT CONSULTORIA EM RH - Cadastro + 6 cursos por apenas R\$ 50,00 (válido por 1 ano). F: 3086-4452. Em frente ao Unibanco da Av. 09. (Aceitamos cartão e cheque).

ESTAMOS CONTRATANDO VENDEDORA-Entregar currículo no Centro de Turismo na R. Aderbal de Figueiredo, 980, Lj 10 - Petrópolis. Próx. a Maternidade.

4.2 Procura por Trabalho

OFEREÇO-ME - Para trabalhar como Téc. de Enfermagem, acompanhantes de pacientes e idosos em Hospital e residência. F:8893-6149.

5 CASA & SERVIÇOS

5.3 Moda, Vestuário e Beleza

5.1 Serviços de Manutenção

ECONOMIZE 30% -do custo c/ gás de cozinha. Restaurantes, padarias, lanchonetes e residências. 3218-3689/8827-0624.

5.5 Saúde

Plano de Saúde

PLANOS. MEDMAIS-Amil, Saúde Excelcion.8805-4229/3086-1978

AGEU TEM - *Amil *Md Mais e *outros planos/F:9416.8797/8107.0036/9629.8014.

5.6 Serviços Para o Lar

Lavanderia

MS LAVANDERIA - Pegamos e Entregamos em Domicílio. 3608-4214/9122-5128.

Plantas e Jardins

FLORICULTURA FLOR E ART- Flores Naturais e artificiais; Cestas e Bandejas; Café personalizado; buquês de noivas; livros e cartões; Arranjos Naturais e Artificiais; Artigos para presentes. 3217-4809.

Especializados

MARIDO DE ALUGUEL-serviços elétricos/hidráulicos,desentupimentos,lavagem cx água Consertos domésticos em geral. 8847-2294

FABRICAMOS ELEVADORES-Style,alternativo,plataformas p/deficientes e revitalização de cabines de aço inox. F:3202-7900/9981-1275

5.7 Serviços Profissionais

CONSERVA-SE - Máquina de lavar roupa, louça, geladeira e fogão. F: 3605-5578/9461-2791/8106-0223

Serviços de Mensagens

K&V MENSAGENS - Grandes Promoções p/lo dia dos Pais. Cestas diversas, flores e Mensagens ao vivo. 3214-2389/8829-7001.

5.7 Serviços Profissionais

Detetives

DETECTIVE FALCÃO -Investigações em geral. F: 3081-3904

Encanador

ENCANADOR/ELETRICISTA - Consertos de descargas, torneiras, registros, chuveiros, e vazamentos. Em urgência domiciliar. F: 3218-3162/9409-8270

5.7 Serviços Profissionais

Mudança

ADECILDO- Fretes e Mudanças. F: 9122-8904/9133-3032

6 NEGÓCIOS E OPORTUNIDADES

6.2 Comunicados, Recados e Editais

Místicos

BABÁ RODRIGO DE ODÉ

- jogo de búzios, trab. e consul. Espir. no candomblé. Próx. Mª Larcada. F:9653-4378

6.6 Turismo

Excursões

TURISMO

PASSAGENS GOL/TAM-Promoção a Partir de 200,00+tx P/ todo o Brasil.8115-3045/8857-1505

6.6 Turismo

PASSAGENS AEREAIS TAM

GOL-A partir de R\$ 220,00. (Agost/Set). Brasil/América do Sul.9922-1505/8749-3999/9147-3999.

6.5 Telecomunicações

Aparelhos

VÉSPER EMBRATEL LIVRE- compra, consertos, acessórios e plano, 2.000min. R\$ 50,00 mês. 3086-2161/9982-2656.

6.8 Sexy Shop

Acompanhantes

JULIANA

- C/ Local. F:9607.2946

MARCELO

-Sarado.9115.7357

*MYLA C/ LOCAL

- 9642.0189

CONVITE

MR.PRETZELS LANCHES LTDA, CNPJ 03.675.115/0001-74, convida a Sra. ADRIANA DA SILVA GOMES, portador da CTPS 72231 série 0011/RN a comparecer a esta empresa no prazo de 48 horas, a partir da da ta da publicação desse anúncio. O não comparecimento acarretará em ABANDONO DE EMPREGO, conforme artigo 482 da CLT.

Natal, 13 de Agosto de 2010.

COMANDO DA AERONÁUTICA
 DEPARTAMENTO DE CIÊNCIA E TECNOLOGIA AEROSPAZIAL
 CENTRO DE LANÇAMENTO DA BARREIRA DO INFERNO

AVISO DE LICITAÇÃO

Pregão Eletrônico SRP n.º 022/CLBI/2010

OBJETO: Aquisição de Bloqueador Solar. **TOTAL DE ITENS:** 01. **EDITAL:** A partir de 13/08/2010, de 08h às 12h e das 13h às 16h. **ENDEREÇO:** www.comprasnet.gov.br, www.fab.mil.br ou Seção de Licitações - Rodovia RN 063, Km 11 - Parnamirim - RN. **ENTREGA DAS PROPOSTAS:** A partir de 13/08/2010, às 08:00h, no site www.comprasnet.gov.br. **ABERTURA DAS PROPOSTAS:** 26/08/2010, às 14:00h (quatorze horas - horário de Brasília) no site www.comprasnet.gov.br. **INFORMAÇÕES GERAIS:** CLBI - Cód. UG 120015 - Exclusivo para ME, EPP e Cooperativas do art 34 da Lei 11.488/2007.

LUIZ GUILHERME SILVEIRA DE MEDEIROS Ten Cel Av
 Ordenador de Despesas

COMANDO DA AERONÁUTICA
 DEPARTAMENTO DE CIÊNCIA E TECNOLOGIA AEROSPAZIAL
 CENTRO DE LANÇAMENTO DA BARREIRA DO INFERNO

AVISO DE LICITAÇÃO

Pregão Eletrônico SRP n.º 040/CLBI/2010

OBJETO: Aquisição de material de higienização e sanitização. **TOTAL DE ITENS:** 11. **EDITAL:** A partir de 13/08/2010, de 08h às 12h e das 13h às 16h. **ENDEREÇO:** www.comprasnet.gov.br, www.fab.mil.br ou Seção de Licitações - Rodovia RN 063, Km 11 - Parnamirim - RN. **ENTREGA DAS PROPOSTAS:** A partir de 13/08/2010, às 08:00h, no site www.comprasnet.gov.br. **ABERTURA DAS PROPOSTAS:** 25/08/2010, às 09:00h (nove horas - horário de Brasília) no site www.comprasnet.gov.br. **INFORMAÇÕES GERAIS:** CLBI - Cód. UG 120015 - Exclusivo para ME, EPP e Cooperativas do art 34 da Lei 11.488/2007.

LUIZ GUILHERME SILVEIRA DE MEDEIROS Ten Cel Av
 Ordenador de Despesas

Prefeitura Municipal de Jardim de Piranhas/ RN

REPÚBLICAÇÃO DO AVISO DE LICITAÇÃO

Processo Licitatório PMJP/ RN Nº 168/2010
 Pregão Presencial nº 014/2010
 Fundamento Legal: Lei nº 10.520/2002

A Comissão Permanente de Licitação da Prefeitura Municipal de Jardim de Piranhas/ RN vem a público comunicar que a partir do dia 13 de agosto de 2010, às 07 horas, estará disponível o Edital desta Licitação, cujo objeto é o Registro de Preços para possível Aquisição de Implementos Agrícolas, tipo menor preço. A sessão pública de recebimento de envelopes referentes a: Declarações Prévias, Proposta e Documentos de Habilitação, será realizada no dia 27 de agosto de 2010, às 10:00h. Maiores informações serão prestadas pelo Fone: 84-3423-2220/2240.

Jardim de Piranhas/ RN, 12 de agosto de 2010.

Elaine Cristina Lopes de Oliveira
 Presidente.

PRECISA-SE DE BABÁ

Apresentar-se com documentos.

8722-6780
 9407-0665

Neymar perto do Chelsea

Atacante do Santos e seleção pode se transferir para clube inglês

O atacante Neymar, do Santos, está perto de acertar sua transferência para o Chelsea, da Inglaterra. Segundo o jornal inglês The Daily Telegraph, o jogador deverá ser dos blues em questão de dias.

O jogador tem sido assunto no mundo todo. Depois de vários meses com boas atuações no Peixe, o atleta estreou, na terça, pela seleção brasileira e marcou seu primeiro gol pelo Brasil. Com isto, aumentou ainda mais o assédio que vem sofrendo.

O Chelsea já fez uma proposta pelo jovem atacante, mas foi rejeitado pelo Santos, assim como o West Ham, que também tentou a contratação do jogador, sem sucesso. O presidente do Santos, Luís Álvaro de Oliveira, afirmou que só libera o jogador caso receba a multa de Neymar,



EFE/ANDREW GOMBERT

Jogador se destacou na estreia com a camisa canarinho

algo por volta de 35 milhões de euros (quase R\$ 80 milhões), do qual o Santos tem direito a 60%.

Segundo o Daily Telegraph, porém, o Chelsea irá fazer uma proposta um pouco menor, de até 25 milhões de libras (R\$ 69,1 milhões) para tentar contratar a Joia. Especula-se que o parceiro do clube, o Grupo Sonda, esteja tentando convencer o mandatário santista a liberar Neymar. O grupo de investidores tem direito a 40% da multa rescisória do atacante.

PALMEIRAS VALDÍVIA FAZ JURAS DE AMOR AO PORCO

O retorno de Valdívia ao Palmeiras após dois anos jogando no futebol árabe não poderia ter sido melhor para ele. Ao ser oficialmente apresentado ontem, o chileno fez juras de amor ao clube, onde disse se sentir em casa, e já definiu a data da reestrela com a camisa alviverde. "Amo esse clube e vou me entregar 100% para que o torcedor seja feliz. O Palmeiras é minha casa, o filho voltou para casa e espero que possa ter sucesso", disse o meio-campista, minutos depois de receber o uniforme número 10 das mãos do vice-presidente Salvador Hugo Palaia. Diante de alguns convidados palmeirenses e de membros do grupo Eternos Palestrinos, sociedade que contribuiu com aporte financeiro na compra de seus direitos econômicos, Valdívia afirmou que está pronto para jogar. Mas lembrou que sua situação no país precisa ser regularizada antes disso.

Caern ESTADO DO RIO GRANDE DO NORTE
Secretaria de Estado de Meio Ambiente dos Recursos Hídricos - SEMARH
Companhia de Águas e Esgotos do Rio Grande do Norte - CAERN

**ABERTURA DE PROPOSTAS DE PREÇOS
PL N° 0113/2010 - TOMADA DE PREÇOS**

Aviso
A Comissão Permanente de Licitação - CPL, no uso de suas atribuições legais, torna público que promoverá a abertura dos Envelopes "B" - Propostas de Preços das empresas habilitadas para a 2ª fase do Certame acima em epígrafe no dia 23/08/2010 às 15:00 horas, na sala de Licitações da CAERN, sito a Av. Senador Salgado Filho, 1555, Tirol, Natal/RN.

Natal/RN, 12 de Agosto de 2010
A Comissão

DNIT
DEPARTAMENTO NACIONAL DE INFRA-ESTRUTURA DE TRANSPORTES

Ministério dos Transportes

AVISO DE INTERPOSIÇÃO DE RECURSO
Concorrência nº 004/2010

O Departamento Nacional de Infra-Estrutura de Transportes - DNIT, Autarquia Federal vinculada ao Ministério dos Transportes, através da Superintendência Regional do Rio Grande do Norte, comunica que a empresa Construtora Macadame Ltda interpôs recurso contra sua inabilitação na Concorrência nº 004/2010. As razões do recurso estão à disposição dos interessados na Seção de Cadastro e Licitações do DNIT/RN, no seguinte endereço: Av. Bernardo Vieira, 3656, Lagoa Nova, Natal/RN e no site www.dnit.gov.br. O prazo para as contra-razões é de 5 (cinco) dias úteis, conforme o disposto no art. 109 da Lei nº 8.666/93.

Natal, 10 de agosto de 2010
WALTER FERNANDES DE MIRANDA JÚNIOR
PRESIDENTE DA COMISSÃO DE LICITAÇÃO

GOVERNO DO ESTADO DO RIO GRANDE DO NORTE
SECRETARIA DE ESTADO DA INFRA-ESTRUTURA - SIN
GABINETE DO SECRETÁRIO - GS

AVISO DE LICITAÇÃO
LICITAÇÃO Nº 043/10-SIN-TOMADA DE PREÇOS
PROCESSO: Nº 205079/2007-9-FJA

Objeto: CONCLUSÃO DA CONSTRUÇÃO DA CASA DE CULTURA POPULAR EM AREIA BRANCA/RN.

A SECRETARIA DE ESTADO DA INFRA-ESTRUTURA DO ESTADO DO RIO GRANDE DO NORTE/SIN, através da sua Comissão Permanente de Licitação, com sede no Centro Administrativo, BR 101, KM 0, Lagoa Nova, Natal/RN, torna público que realizará Licitação na modalidade TOMADA DE PREÇOS, do tipo menor preço, objetivando a CONCLUSÃO DA CONSTRUÇÃO DA CASA DE CULTURA POPULAR EM AREIA BRANCA/RN, a qual se regerá pelas disposições da Lei nº 8.666 de 21.06.93, com as alterações posteriores. O recebimento e abertura dos envelopes de Documentos de Habilitação e Proposta de Preços dar-se-ão no dia **31 de agosto de 2010, às 09:00 (nove) horas**, na sala de Licitações, na sede da Secretaria, no endereço acima. O Edital e anexos poderão ser examinados no endereço acima, das 7:30 às 12:30 horas de segunda a sexta-feira, podendo ser adquiridos mediante pagamento no valor de R\$20,00 (vinte reais)

Natal/RN, 05 de agosto de 2010.
Ana Cristina Vidal Silva
Presidente da Comissão Permanente de Licitação/SIN

Clube 97.9 fm
Tá na Clube. Tá bom demais.

1º LUGAR

EM AUDIÊNCIA
FONTE: IBOPE EASYMEDIA3, NATAL, ÍNDICE DE AUDIÊNCIA EM NÚMEROS ABSOLUTOS (IA#), AMBOS OS SEXOS, TODOS OS DIAS, TODOS OS LOCAIS, DAS 05 ÀS 00h, 09 DE NOVEMBRO A 16 DE NOVEMBRO/09).

FIERN
SESI
SENAI
IEL

SENAI

DEPARTAMENTO REGIONAL DO RIO GRANDE DO NORTE
COMISSÃO PERMANENTE DE LICITAÇÃO

AVISO DE LICITAÇÃO

O SERVIÇO NACIONAL DE APRENDIZAGEM INDUSTRIAL - SENAI-DR/RN, através do Pregoeiro, torna público a realização do seguinte certame:
Pregão de nº 020/2010 - SENAI-DR/RN. Objeto: Registro de Preços para eventual e futuro fornecimento de materiais da área de construção civil por 12 (doze) meses.
Abertura dia 25 de agosto de 2010, às 09:00 horas. Obs: trazer o pen drive.
Natal(RN), 12 de agosto de 2010.
Pregoeiro do SENAI-DR/RN

ESTADO DO RIO GRANDE DO NORTE
PREFEITURA MUNICIPAL DO ASSU/RN

AVISO DE HOMOLOGAÇÃO - TOMADA DE PREÇOS Nº 097/2010

Legislação aplicada Art. 38, VII, combinado com o Art. 43, VI, ambos da Lei nº 8.666/93 de 21.06.93, atualizada pela Lei nº 8.883/94 de 08.06.94. **OBJETO:** Contratação de empresa do ramo pertinente, para Execução de serviços de PAVIMENTAÇÃO COM DRENAGEM DA RUA JOSÉ TAVARES no Bairro Vertentes com Paralelepípedos Rejuntados com Emulsão Asfáltica (RR2C) - BRIPAR. A despesa decorrente da contratação correrá por conta de Contrato de Repasse nº 0308348-02/2009 - GESTÃO DA POLÍTICA DE DESENVOLVIMENTO - **HOMOLOGO A TOMADA DE PREÇOS Nº 097/2010** em favor da empresa **BIENA CONSTRUÇÕES E EMPREENDIMENTOS LTDA-ME**, inscrita no CNPJ sob o nº 11.546.158/0001-80, situada a Rua Coronel Wanderley, 1325 - Centro - CEP 59.650-000 - Assu/RN representante legal Maria das Graças Oliveira - CPF nº 154.722.994-20 RG nº 325.048-ITP/RN - procuradora Edna de Araújo Rodrigues - CPF nº 638.763.294-34 - RG nº 1.198.366-SSP/RN com Valor Global de **R\$ 234.782,99 (Duzentos e trinta e quatro mil setecentos e oitenta e dois reais e noventa e nove centavos)**.

Assu/RN, 12 de Agosto de 2010
IVAN LOPES JUNIOR
Prefeito Municipal.

DE QUALIDADE
ECOIL

QUEM AVISA, AMIGO É.

Pensando em um imóvel?
Espere só mais um pouquinho.

Vem aí

ECOIL
CENTRAL PARK
CONDOMÍNIO CLUBE

2 e 3 QUARTOS COM SUÍTE

INCORPORAÇÃO:
CRECI 454 - 17º REGIÃO - RN

ECOIL
Você conhece e confia.

Registro de Incorporação R.7-22.329.



FÁBIO PACHECO
fabiopacheco.rn@dabr.com.br

drible curto

Acesso não tem preço

A diretoria do ABC afastou ontem qualquer hipótese da saída do jogador Cascata, que estaria sendo pretendido pelo futebol estrangeiro. Confesso que essa era a notícia que todos os torcedores alvinegros esperavam no dia de hoje. A evasão do jogador complicaria de vez a situação do clube e colocaria em risco o planejamento de retorno à Série B, pois o meia-atacante é hoje, disparado, o melhor atleta do grupo e uma referência para a Frasqueira. Cascata se tornou ídolo e esse papel que lhe foi dado é de fundamental importância para os planos do Mais Querido. Mesmo que quisessem, os diri-

gentes alvinegros não conseguiriam neste momento no mercado um jogador parecido ou melhor. Que os investidores que adquiriram os direitos econômicos do atleta se segurem mais um pouco, que apliquem dinheiro na bolsa de valores ou apostem na Time-mania, mas que deixem Cascata cumprir o seu ciclo no ABC. Uma coisa é certa, se a atual diretoria chegou a pensar em negociar o atleta e desistiu na última hora, agiu corretamente, pois a Frasqueira não iria perder, mesmo que fosse um negócio altamente rentável para o clube. Voltar para a Segundona, não tem preço!

III Copa NEC

A III Copa NEC, torneio esportivo realizado pelo NEC/Pinguinho de Gente, este ano também será um evento solidário com doação de alimentos e a prática esportiva não-competitiva. A competição larga hoje e vai até o dia 30, com a participação de 31 escolas convidadas. O torneio terá as seguintes modalidades: vôlei, karatê, futsal, balé, natação, ginástica rítmica e judô. A abertura será realizada na quadra da escola, a partir das 18h30.

Jerns - Mossoró

Dando continuidade aos 40º Jogos Escolares do Rio Grande do Norte, a 12ª Diretoria Regional de Educação da cidade de Mossoró promove nesta sexta, às 8h30, a

abertura a fase regional dos Jerns. O evento vai ser realizado no ginásio de esportes do Colégio Diocesano Santa Luzia (Careção). Cerca de 3500 atletas disputarão as modalidades de atletismo, basquete, ciclismo, futebol de campo, futebol de areia, futsal, handebol, natação, taekwond, tênis de mesa, vôleibol de duplas, voleibol e xadrez.

Natal Scorpions

A preparação do Natal Scorpions continua em ritmo acelerado para as disputas da competições do segundo semestre de futebol americano. A equipe, vice-campeã nordestina em 2009, terá pela frente mais um desafio interestadual: enfrentará a disputa da Taça Pernambuco de Futebol Americano, em Recife.

Joan, o maior artilheiro

O atacante Joan, filho de Barata, ex-jogador do ABC tornou-se o maior artilheiro dos campeonatos estaduais do Rio Grande do Norte. A jovem promessa do Alvinegro marcou 20 gols no Estadual Sub-17 deste ano, do qual foi vice-campeão. Joan disputa competições pelo o Mais Querido desde 2008. Ele tem em média 15 gols por campeonato. Este ano, o ABC teve dois artilheiros. João Paulo na categoria profissional, com 17 gols e agora Joan com 20 gols marcados na categoria juvenil.

Fonte: Blog do Trindade/Dnonline



Arquivo Pessoal

Novo técnico

O Bahia anunciou ontem o nome do substituto de Renato Gaúcho. Quem chega para comandar o time é o técnico Márcio Araújo. O Brasiliense também tem novo treinador, trata-se do velho Roberval Davino.

Cadê Sandro?

A Série B vai encerrar e Sandro não vai jogar. Já perdi as contas do tempo de afastamento do volante/meia, que tinha tudo para ser um dos melhores do Brasil, mas que por ironia do destino, foi impedido pela fraca musculatura. As seguidas lesões tornaram-se uma rotina na carreira deste grande jogador potiguar. Mas ainda tenho fé de seu retorno e quem sabe até, tirando o América deste sufoco terrível.

Revista 95 anos

A revista dos 95 anos do América lançada recentemente já pode ser adquirida em algumas bancas de Natal. O torcedor americano pode procurar seu exemplar, que custa R\$ 9,90, nos seguintes pontos:

- Sede Social do América
- Revistaria Atheneu (Petrópolis)
- Revistaria Atheneu - Hiper Bompreço Ponta Negra
- Banca Novo Horizonte - Posto Novo Horizonte (BR 101)
- Porto Havana Tabacaria - Carrefour Zona Sul
- Revistaria Cultural Completa - Nordeste C. Jardim
- Banca Souza Silva - Praça Souza Silva

Contemporâneo é campeão em Parnamirim

Unidade de Cidade Verde conquistou o primeiro lugar na regional dos jogos escolares

Parnamirim sediou neste mês a regional de jogos escolares nas modalidades de natação, taekwondo, handebol e voleibol. Em mais uma participação, o Contemporâneo Unidade Cidade Verde saiu-se bem e conquistou ouro em todas as modalidades. Para a professora de natação Joyce Medeiros, os resultados foram excelentes como preparação para os Jerns, competição em que a escola lutará pelo sétimo título consecutivo. "Nossos atletas mostraram qualidade e que estão muito bem preparados para os jogos escolares estaduais", comentou.

O primeiro ouro da regional foi conquistado pelo aluno João Vitor

Freire, na prova de natação, 50m nado costas. O aluno João Matheus Bessa conseguiu um bronze para o mirim. Além das medalhas, o Contemporâneo ainda somou na categoria mais dois quartos lugares e um quinto lugar. O taekwondo também conseguiu grandes resultados. Do mirim ao juvenil, as primeiras e segundas colocações foram garantidas. Para o professor André Luiz, alguns atletas que entraram este ano superaram as expectativas, mas o bom resultado era aguardado. "O resultado foi esperado, não tanto o do juvenil masculino, mas as equipes mirim e infantil já era aguardado.", afirma o professor.

A equipe que competiu era a mesma de 2009. Marília Gabriela, Vésica Fernandes, Gabriela Felino e Antonio Carlos foram bicampeões na regional, sendo destaques. Segundo o professor Airton, os alu-

nos têm grandes chances de trazer mais medalhas para a escola no Jern's 2010. "Ele foi bicampeão na fase final ano passado e poderá ser tricampeão em 2010", destaca André. Letícia Maria, do 8º ano, e Raissa Oliveira, 1ª série, também foram atletas destaque. O atleta Lucas Monteiro superou expectativas quando venceu a categoria 60 a 65 kg. "Ele estava nervoso. Já havia perdido uma disputa anterior, mas conseguiu superar-se e vencer", disse o professor.

No voleibol, o time mirim conquistou mais uma medalha. A equipe feminina foi vice-campeã na regional, enquanto o handebol infantil feminino sagrou-se campeã das competições com o placar de 18 gols a 3, jogando contra Em J. Ferreira - SJM. O resultado geral por equipes nomeou o Contemporâneo de Cidade Verde o grande vencedor. A equipe campeã junto aos



Fotos: Manoel Modesto/Dilulgação

Equipes conquistaram medalhas de ouro no handebol e natação



primeiros e segundos colocados seguirá para a fase final que acontecerá no período de 15 a 25 de outubro. O Ginásio de Esportes da cidade de Goianinha foi o local es-

colhido para a solenidade de abertura acontecida na manhã do dia 6, na qual foram escolhidos 10 alunos para representarem o Contemporâneo de Cidade Verde.

O desabafo de Lula

Técnico vê melhora no time e "lava as mãos" quanto ao posicionamento na tabela

Bruno Vasconcelos
brunovasconcelos.rn@dabr.com.br

A crise pela qual passa o América parece não ter atingido - pelo menos até agora - o comando do técnico Lula Pereira no time. Com total respaldo da direção alvirrubra, o treinador projeta um futuro melhor para o clube e culpa o passado recente da formação do time pela situação complicada pela qual passa agora.

Para bom entendedor, o que Lula fez ontem à tarde ao desabafar para os jornalistas no CT de Parnamirim foi "lavar as mãos", tentar tirar dele a responsabilidade pela penúltima posição do alvirrubro na tabela do Campeonato Brasileiro. "Eu já peguei o América numa situação complicada. Se eu tivesse desde o começo do planejamento, montado o time para aqueles sete jogos antes da Copa e ainda poder fazer mudanças durante a parada de 40 dias, seria tudo diferente. Se com tudo isso as vitórias não viessem eu já teria pedido para sair", disse.

Mesmo sem ainda vencer pela Série B, em que já disputou seis jogos, Lula vê uma evolução no time. "O América já tem um padrão de jogo que nós conseguimos implantar. Ainda não é um padrão de ação duradoura, mas isso requer tempo", reclama. "Vários dos jogos que perdemos ou empatamos nós merecíamos ganhar. O problema que estamos chegando, mas não estamos decidindo, fazendo gols. Já já as vitórias virão", garante.

Sobre a formação do elenco, o



treinador volta a culpar a fase de "transição" em que recebeu o comando do clube. Ele afirma que, mesmo tendo trazido muitos jogadores, são o que já estavam no time que estão se destacando. "Contratamos muitos jogadores que não estão prontos para jogar. Sei que com o tempo eles vão mostrar o futebol deles, é preciso paciência. Hoje, dos 11 titulares, oito são jogadores que já estavam por aqui. Não tem mágica no futebol. O América não é o Corinthians ou Palmeiras.

Nós temos limitações financeiras", alerta o treinador.

Mistério

Para o próximo jogo diante o Vila Nova no sábado, em Natal, o treinador faz mistério da escalação e não revela e nem dá pistas do time titular. "Não podemos facilitar a vida dos adversários. Só vamos divulgar o time momentos antes da partida", explica. Ontem à tarde, quem foi ao Centro de Treinamento se surpreendeu por não ver os pro-



Treinador alvirrubro reuniu a imprensa ontem para falar tudo o que pensava.

váveis titulares treinando no campo. Quem comandava o coletivo era Moura, com um misto de jogadores reservas e das bases, com um ou outro titular. Quanto ao restante do time, ninguém viu por lá. Sobre o Vila Nova, Lula Pereira disse que não acredita que o time goiano virá pra cima do América. "Eles estão numa situação mais complicada do que a nossa. Não vão vir com tudo pra cima da gente em nossa casa. Eles vão jogar nos nossos erros, com paciência".

“ Eu já peguei o América numa situação complicada. Se eu tivesse desde o começo do planejamento, montado o time para aqueles sete jogos antes da Copa, seria tudo diferente”

ALECRIM

Somália ganha nova chance

BRASILEIRO 2010 - SÉRIE C

Buscando a liderança do grupo, o Alecrim entra em campo para enfrentar o CRB neste domingo, no estádio Machado. Apesar de ter o time praticamente definido, Ferdinando Teixeira ainda tem uma dúvida no ataque do time. No coletivo de quarta-feira, o treinador escalou André Cassaco como centroavante, deixando Somália no banco.

Já no coletivo de ontem à tarde, Ferdinando voltou a dar uma

Definição da equipe sai no sábado

chance ao Somália. "Vamos treinar ainda na sexta e no sábado

para definir o time. Ontem (quarta) coloquei o Cassaco, mas hoje (quinta-feira) ele viajou para resolver problemas particulares em Fortaleza e eu voltei a colocar o Somália. Ainda não decidimos essa vaga", disse o treinador.

Outra vaga ainda indefinida no Alecrim é na lateral esquerda. Nêgo se machucou no coletivo de quarta e foi poupado ontem. A expectativa é o jogador se recuperar a tempo, mas caso não consiga, quem entra é Glaybson.

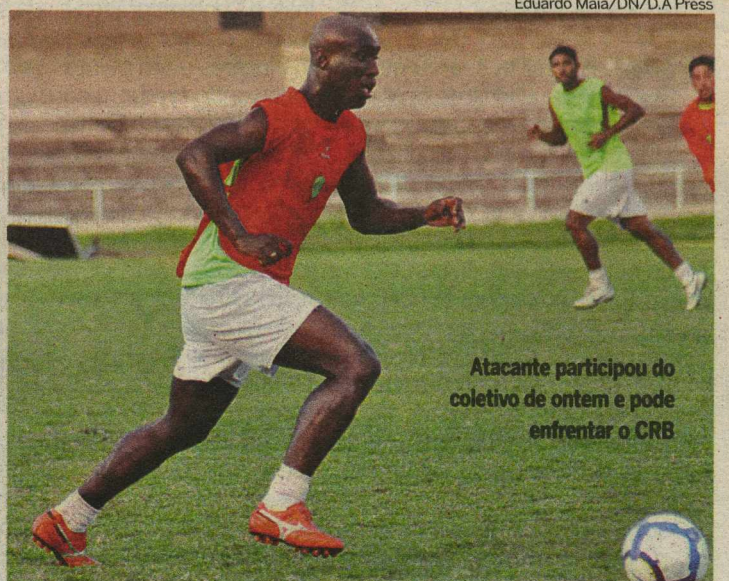

Atacante participou do coletivo de ontem e pode enfrentar o CRB